RELATÓRIO FOTOGRÁFICO – OBRAS

PL 47/2026 | DI 29/2026 - CONTRATAÇÃO DE EMPRESA ESPECIALIZADA NA PRESTAÇÃO DE SERVIÇOS DE ENGENHARIA PARA EXECUÇÃO DE BASE DE CONCRETO ARMADO INCLUSIVE FUNDAÇÕES, VISANDO A INSTALAÇÃO DE RESERVATÓRIO APOIADO COM CAPACIDADE DE 300.000 LITROS, PARA ATENDIMENTO AOS BAIRROS VITÓRIA E ALTO DO LAGO, MUNICÍPIO DE CARMO DO CAJURU/MG.



Foto 01 – Localização de instalação da base dos reservatório de água – bairro Vitória/Alto do Lago.

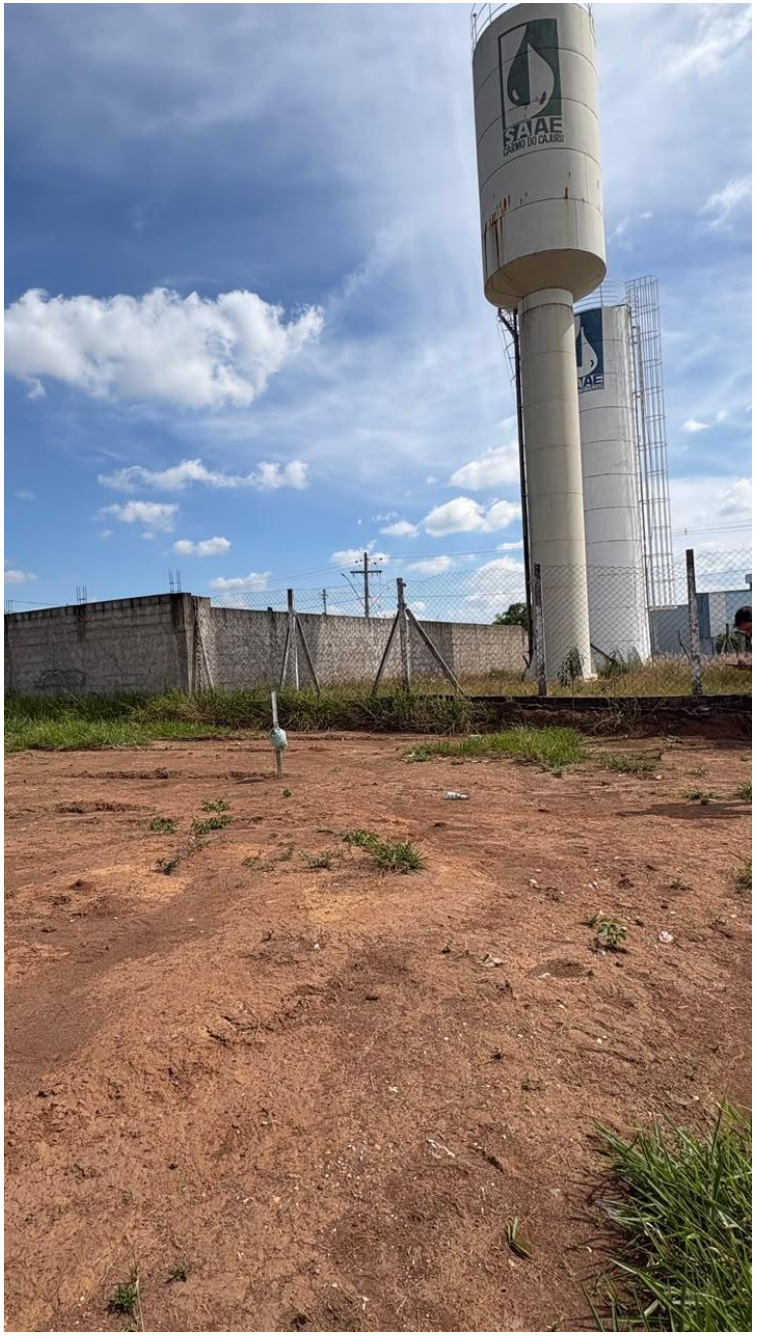

CLOVIS JOSE RABELO CARVALHO:08967322666

Assinado de forma digital por CLOVIS JOSE RABELO CARVALHO:08967322666
Dados: 2026.07.31 09:50:19 -03'00'

Foto 02 – Detalhe da localização do terreno para execução das obras da base.