



**ESTADO DA PARAÍBA  
PREFEITURA MUNICIPAL DE ALHANDRA**

**EDITAL**

PROCESSO ADMINISTRATIVO Nº 00217/2025  
LICITAÇÃO Nº. 90002/2026  
MODALIDADE: CONCORRÊNCIA ELETRÔNICA  
CRITÉRIO: MENOR PREÇO  
LEGISLAÇÃO: LEI 14.133/2021

Órgão Realizador do Certame:  
PREFEITURA MUNICIPAL DE ALHANDRA – 981911  
RUA ROSEMIRO FERREIRA, 168 – CENTRO – ALHANDRA - PB.  
CEP: 58320-000 – E-mail: comissaoelicitacao@alhandra.pb.gov.br - Tel.: (83) 3142-5558.

Torna-se público, para conhecimento dos interessados, que a **PREFEITURA MUNICIPAL DE ALHANDRA**, realizará **CONCORRÊNCIA ELETRÔNICA**, utilizando critério de **MENOR PREÇO**, sob o regime de **EMPREITADA POR PREÇO GLOBAL**, nos termos da Lei Federal nº 14.133, de 1º de Abril de 2021; Lei Complementar nº 123, de 14 de Dezembro de 2006; Decreto Municipal nº 181, de 03 de Janeiro de 2024; Decreto Municipal nº 183, de 03 de Janeiro de 2024; bem como as demais normas aplicáveis à espécie e as disposições do presente Edital.

DATA DA SESSÃO	HORA	LOCAL
18 de maio de 2026	09:00 horas	Portal de Compras do Governo Federal <a href="https://www.gov.br/compras">https:// www.gov.br/compras</a>

**1. DO OBJETO**

- 1.1 O objeto da presente licitação é o **Contratação de empresa especializada para o fornecimento de mão de obra e materiais a serem empregados na Construção do Mercado Público da Prefeitura Municipal de Alhandra - PB**, conforme condições, quantidades e exigências estabelecidas neste Edital e seus anexos.
- 1.2 A licitação será realizada em um único item.
- 1.3 O critério de julgamento adotado será o **MENOR PREÇO**, observadas as exigências contidas neste Edital e seus Anexos quanto às especificações do objeto.
- 1.4 O critério para análise e aceitação da proposta será o de menor valor.
- 1.5 Todas as referências de tempo neste Edital, no respectivo aviso e durante a sessão pública obedecerão ao horário de Brasília – DF.

**2. DO VALOR ESTIMADO**

- 2.1 O valor estimado da presente licitação será de R\$ 3.422,672,44.

**3. DA IMPUGNAÇÃO AO EDITAL E DO PEDIDO DE ESCLARECIMENTO**

- 3.1 Informações ou esclarecimentos sobre esta licitação, serão prestados nos horários normais de expediente: das 07:00 às 13:00 horas.
- 3.2 Qualquer pessoa – cidadão ou licitante – é parte legítima para impugnar o Edital deste certame por irregularidade ou para solicitar esclarecimento sobre os seus termos, devendo encaminhar o respectivo pedido, dirigido ao Pregoeiro, até 03 (três) dias úteis antes da data de abertura da sessão pública, por meio eletrônico, exclusivamente, da seguinte forma:



**ESTADO DA PARAÍBA**  
**PREFEITURA MUNICIPAL DE ALHANDRA**

- a) No endereço: [www.gov.br/compras](http://www.gov.br/compras); ou
- b) Pelo e-mail: [comissaoodelicitacao@alhandra.pb.gov.br](mailto:comissaoodelicitacao@alhandra.pb.gov.br);
- c) Nessa hipótese, a íntegra do pedido será divulgada no sistema eletrônico utilizado.

- 3.3 O Agente de Contratação responderá aos pedidos de esclarecimentos ou impugnação no prazo de até três dias úteis, contado da data de seu recebimento, limitado ao último dia útil anterior à data da abertura do certame e poderá requisitar subsídios formais aos responsáveis pela elaboração deste Edital e dos seus anexos.
- 3.4 A impugnação não possui efeito suspensivo, sendo a sua concessão medida excepcional que deverá ser motivada pelo Agente de Contratação, nos autos do processo de licitação.
- 3.5 Acolhida a impugnação contra o Edital, será definida e publicada nova data para realização do certame, observados os prazos fixados na norma vigente.
- 3.6 As respostas aos pedidos de esclarecimentos e impugnações serão divulgadas em sítio eletrônico oficial do ORC e no sistema, dentro do prazo estabelecido no item 4.3, e vincularão os participantes e a Administração.

#### **4. DOS PRAZOS E DA VIGÊNCIA**

---

- 4.1 O prazo máximo para a execução do objeto ora licitado, conforme suas características e as necessidades do ORC, e que admite prorrogação nas condições e hipóteses previstas na Lei 14.133/21, está abaixo indicado e será considerado a partir da emissão da Ordem de Serviço:
  - a) Início: 5 (cinco) dias;
  - b) Conclusão: 10 (dez) meses.
- 4.2 O serviço será executado de acordo com as especificações definidas no correspondente Termo de Referência I, anexo a este instrumento;
- 4.3 A vigência da presente contratação será determinada: 12 (doze) meses, considerada da data de assinatura do respectivo instrumento de ajuste; podendo ser prorrogada, nas hipóteses e nos termos dos Arts. 105 a 114, da Lei 14.133/21.
- 4.4 As despesas decorrentes do objeto deste certame, correrão por conta da seguinte dotação: 02.080 SECRETARIA DE AGRICULTURA E ABASTECIMENTO 20.605.1031.1188 Construção do mercado público municipal 4490.51.00.1.500.0000 Obras e instalações – Recursos não vinculados de impostos 4490.51.00.1.700.0000 Obras e instalações – outras transferências de convênios ou instrumentos cogêneos da união 4490.51.00.1.710.3210 Obras e instalações – transferências especiais dos estados – emendas individuais impositivas 4490.51.00.1.720.0000 Obras e instalações – transferências da união referentes às participações na exploração de petróleo e gás natural destinados ao FEP – lei 9.47.
- 4.5 A dotação relativa a exercícios financeiros subsequentes, quando for o caso, será indicada após aprovação da Lei Orçamentária respectiva e liberação do crédito correspondente, podendo ser realizada mediante apostilamento.

#### **5. DO CREDENCIAMENTO**

---

- 5.1 O Credenciamento é o nível básico do registro cadastral no SICAF, que permite a participação dos interessados na modalidade licitatória Concorrência, em sua forma eletrônica.
- 5.2 O cadastro no SICAF poderá ser iniciado no Portal de Compras do Governo Federal, no sítio [www.compras.gov.br/sicaf-municipais-pdv.br](http://www.compras.gov.br/sicaf-municipais-pdv.br) por meio de certificado digital conferido pela Infraestrutura de Chaves Públicas Brasileira – ICP – Brasil e/ou com a solicitação de login e senha pelo interessado.
- 5.3 O credenciamento junto ao provedor do sistema implica a responsabilidade do licitante ou de seu representante legal e a presunção de sua capacidade técnica para realização das transações inerentes a esta Concorrência.



**ESTADO DA PARAÍBA**  
**PREFEITURA MUNICIPAL DE ALHANDRA**

- 5.4 O licitante responsabiliza-se exclusiva e formalmente pelas transações efetuadas em seu nome, assume como firmes e verdadeiras suas propostas e seus lances, inclusive os atos praticados diretamente ou por seu representante, excluída a responsabilidade do provedor do sistema ou do órgão responsável por esta licitação por eventuais danos decorrentes de uso indevido das credenciais de acesso, ainda que por terceiros.
- 5.5 A perda da senha ou a quebra de sigilo deverão ser comunicadas imediatamente ao provedor do sistema para imediato bloqueio de acesso.
- 5.6 É de responsabilidade do cadastrado conferir a exatidão dos seus dados cadastrais no SICAF e mantê-los atualizados junto aos órgãos responsáveis pela informação, devendo proceder, imediatamente, à correção ou à alteração dos registros tão logo identifique incorreção ou aqueles que se tornem desatualizados.
- 5.6.1 A não observância do disposto no subitem anterior poderá ensejar a desclassificação no momento da habilitação.

**6. DA PARTICIPAÇÃO NA CONCORRÊNCIA**

- 6.1 Somente poderão participar desta Concorrência interessados cujo ramo de atividade seja compatível com o objeto desta licitação e que estejam com Credenciamento regular no Sistema de Cadastramento Unificado de Fornecedores – SICAF, conforme disposto no art. 9º da IN SEGES/MP nº. 03/2018.
- 6.2 Não poderão participar desta licitação os interessados:
- a) Penalizados com as sanções da Lei 14.133/2021, ou, ainda, aqueles cujos contratos tenham sido rescindidos unilateralmente por inadimplemento culposos;
  - b) Estrangeiros que não tenham representação legal no Brasil com poderes expressos para receber citação e responder administrativa ou judicialmente;
  - c) Inadimplentes com obrigações assumidas perante a Prefeitura Municipal de Alhandra, Estado da Paraíba;
  - d) Sociedades cooperativas, considerando a vedação contida no art. 10 da Instrução Normativa SEGES/MP nº 5, de 2017;
  - e) Que se enquadrem nas vedações previstas no artigo 14 da Lei 14.133/2021;
  - f) Que estejam sob falência, concurso de credores ou insolvência, em processo de dissolução ou liquidação;
  - g) Entidades empresariais que estejam reunidas em consórcio;
  - h) Que tenham sócios, gerentes ou diretores na condição de cônjuge, companheiro ou parente em linha reta, colateral ou por afinidade, até o terceiro grau de servidores ocupantes de cargos de direção, chefia ou assessoramento e Membros da Prefeitura Municipal de Alhandra, da Paraíba;
  - i) Organizações da Sociedade Civil de Interesse Público – OSCIP, atuando nessa condição (Acórdão nº 746/2014-TCU-Plenário);
  - j) Que tenham empregados que sejam parentes até o terceiro grau de servidores ou membros da Prefeitura Municipal de Alhandra, Estado da Paraíba;
  - k) Cujo estatuto ou contrato social não inclua o objeto desta licitação;
  - l) Que não atendam às condições deste Edital e seu(s) anexo(s).
- 6.3 Como condição para participação na Concorrência, o licitante assinalará “sim” ou “não” em campo próprio do sistema eletrônico, relativo às seguintes declarações:
- 6.3.1 Que está ciente e concorda com as condições contidas no Edital e seus anexos, bem como de que cumpre plenamente os requisitos de habilitação definidos no Edital e que a proposta apresentada está em conformidade com as exigências editalícias;
- 6.3.2 Que inexistem fatos impeditivos para sua habilitação no certame, ciente da obrigatoriedade de declarar ocorrências posteriores;
- 6.3.3 Que não emprega menor de 18 anos em trabalho noturno, perigoso ou insalubre, não emprega menor de 16 anos, salvo menor, a partir de 14 anos, na condição de aprendiz, nos termos do artigo 7º, XXXIII, da Constituição



**ESTADO DA PARAÍBA**  
**PREFEITURA MUNICIPAL DE ALHANDRA**

- Federal e que não possui, em sua cadeia produtiva, empregados executando trabalho degradante ou forçado, observando o disposto nos incisos III e IV do art. 1º e no inciso III do art. 5º da Constituição Federal;
- 6.3.4 Que o objeto é prestado por empresas que comprovem cumprimento de reserva de cargos prevista em lei para pessoa com deficiência ou para reabilitado da Previdência Social e que atendam às regras de acessibilidade previstas na legislação, conforme disposto no art. 93 da Lei nº 8.213/1991;
- 6.3.5 O licitante enquadrado como Microempresa ou Empresa de Pequeno Porte deverá declarar, ainda, em campo próprio do sistema eletrônico, que cumpre os requisitos estabelecidos no Art. 3º, da Lei 123/06, estando apto a usufruir do tratamento favorecido previsto em seus Arts. 42 a 49, observado o disposto nos §§ 1º ao 3º, do Art. 4º, da Lei 14.133/21:
- a) No item exclusivo para participação de microempresas e empresas de pequeno porte, a assinalação do campo "não" impedirá o prosseguimento no certame, para aquele item; e
  - b) Nos itens em que a participação não for exclusiva para microempresas e empresas de pequeno porte, a assinalação do campo "não" apenas produzirá o efeito de o licitante não ter direito ao tratamento favorecido previsto na Lei 123/06, mesmo que microempresa ou empresa de pequeno porte.
- 6.4 A declaração falsa relativa ao cumprimento dos requisitos de habilitação e proposta sujeitará o licitante às sanções previstas neste Edital.
- 6.5 O presente Edital não possibilitará a participação das pessoas físicas.
- 6.6 É permitida a participação de pessoas jurídicas que estejam reunidas em consórcio, observadas as seguintes normas:
- 6.6.1 Comprovação da existência de compromisso público ou particular de constituição de consórcio, subscrito pelos consorciados, com indicação da empresa líder do consórcio, que será responsável por sua representação perante o ORC;
- 6.6.2 Apresentação dos documentos de habilitação exigidos neste instrumento, por parte de cada consorciado, com admissão, quando for o caso, para efeito de habilitação técnica, do somatório dos quantitativos de cada consorciado e, para efeito de habilitação econômico-financeira, do somatório dos valores de cada consorciado:
- 6.6.2.1 Será estabelecido para o consórcio acréscimo de 30% (trinta por cento) sobre o valor exigido de licitante individual para a habilitação econômico-financeira. O referido acréscimo não se aplica aos consórcios compostos, em sua totalidade, de microempresas e pequenas empresas, assim definidas em lei;
- 6.6.3 Impedimento de a empresa consorciada participar, na mesma licitação, de mais de um consórcio ou de forma isolada;
- 6.6.4 Responsabilidade solidária dos integrantes pelos atos praticados em consórcio, tanto na fase de licitação quanto na de execução do contrato;
- 6.6.5 O licitante vencedor é obrigado a promover, antes da celebração do contrato, a constituição e o registro do consórcio, nos termos do respectivo compromisso anteriormente subscrito pelos consorciados;
- 6.6.6 A substituição de consorciado deverá ser expressamente autorizada pelo ORC e condicionada à comprovação de que a nova empresa do consórcio possui, no mínimo, os mesmos quantitativos para efeito de habilitação técnica e os mesmos valores para efeito de qualificação econômico-financeira apresentados pela empresa substituída para fins de habilitação do consórcio no processo licitatório que originou o contrato; e
- 6.6.7 A proposta será enviada pela empresa responsável pelo consórcio.
- 6.7 Não será permitida a participação de sociedades cooperativas.

## **7. DA APRESENTAÇÃO DAS PROPOSTAS E DOS DOCUMENTOS DE HABILITAÇÃO**

- 7.1 Os licitantes encaminharão, exclusivamente por meio do sistema, concomitantemente com os documentos de habilitação exigidos no edital, proposta com a descrição do objeto ofertado e o preço, até a data e o horário estabelecidos para abertura da sessão pública, quando, então, encerrar-se-á automaticamente a etapa de envio dessa documentação.
- 7.2 No cadastramento da proposta inicial, o licitante declarará, em campo próprio do sistema, que:





**ESTADO DA PARAÍBA**  
**PREFEITURA MUNICIPAL DE ALHANDRA**

- 7.2.1 está ciente e concorda com as condições contidas no edital e seus anexos, bem como de que a proposta apresentada compreende a integralidade dos custos para atendimento dos direitos trabalhistas assegurados na Constituição Federal, nas leis trabalhistas, nas normas infralegais, nas convenções coletivas de trabalho e nos termos de ajustamento de conduta vigentes na data de sua entrega em definitivo e que cumpre plenamente os requisitos de habilitação definidos no instrumento convocatório;
- 7.2.2 não emprega menor de 18 anos em trabalho noturno, perigoso ou insalubre e não emprega menor de 16 anos, salvo menor, a partir de 14 anos, na condição de aprendiz, nos termos do artigo 7º, XXXIII, da Constituição;
- 7.2.3 não possui empregados executando trabalho degradante ou forçado, observando o disposto nos incisos III e IV do art. 1º e no inciso III do art. 5º da Constituição Federal;
- 7.2.4 cumpre as exigências de reserva de cargos para pessoa com deficiência e para reabilitado da Previdência Social, previstas em lei e em outras normas específicas.
- 7.3 O envio da proposta, acompanhada dos documentos de habilitação exigidos neste Edital, ocorrerá por meio de chave de acesso e senha.
- 7.4 Os licitantes poderão deixar de apresentar os documentos de habilitação que constem do SICAF, assegurado aos demais licitantes o direito de acesso aos dados constantes dos sistemas.
- 7.5 Incumbirá ao licitante acompanhar as operações no sistema eletrônico durante a sessão pública da Concorrência, ficando responsável pelo ônus decorrente da perda de negócios, diante da inobservância de quaisquer mensagens emitidas pelo sistema ou de sua desconexão.
- 7.6 Até a abertura da sessão pública, os licitantes poderão retirar ou substituir a proposta e os documentos de habilitação anteriormente inseridos no sistema.
- 7.7 Desde que disponibilizada a funcionalidade no sistema, o licitante poderá parametrizar o seu valor final mínimo quando do cadastramento da proposta e obedecerá às seguintes regras:
- 7.7.1 A aplicação do intervalo mínimo de diferença de valores, que incidirá tanto em relação aos lances intermediários quanto em relação ao lance que cobrir a melhor oferta; e
- 7.7.2 Os lances serão de envio automático pelo sistema, respeitado o valor final mínimo estabelecido e o intervalo de que trata o subitem anterior.
- 7.8 Não será estabelecida, nesta etapa do certame, ordem de classificação entre as propostas apresentadas, o que somente ocorrerá após a realização dos procedimentos de negociação e julgamento da proposta.
- 7.9 Os documentos que compõem a proposta e a habilitação do licitante melhor classificado somente serão disponibilizados para avaliação do Agente de Contratação e para acesso público após o encerramento do envio de lances.
- 7.10 O valor final mínimo parametrizado no sistema poderá ser alterado pelo fornecedor durante a fase de disputa, sendo vedado valor superior a lance já registrado por ele no sistema.
- 7.11 O valor final mínimo parametrizado possuirá caráter sigiloso para os demais licitantes e para o ORC, podendo ser disponibilizado estrita e permanentemente aos órgãos de controle externo e interno.
- 7.12 O licitante deverá comunicar imediatamente ao provedor do sistema qualquer acontecimento que possa comprometer o sigilo ou a segurança, para imediato bloqueio de acesso.
- 7.13 A falsidade de declaração relativa ao cumprimento de qualquer condição sujeitará o licitante às sanções previstas na Lei 14.133/21, e neste Edital. O Agente de Contratação poderá promover diligência destinada a esclarecer as informações declaradas.

## **8. DO PREENCHIMENTO DA PROPOSTA**

- 8.1 O licitante deverá preencher sua proposta no sistema eletrônico, nos seguintes campos:

- a) Valor unitário e total do item ou percentual de desconto: expresso em moeda corrente nacional;
- b) Quantidade: conforme fixada no Termo de Referência – Anexo I;



**ESTADO DA PARAÍBA**  
**PREFEITURA MUNICIPAL DE ALHANDRA**

- e) Descrição do objeto: contendo as informações similares à especificação do Termo de Referência – Anexo I;
- d) Descrição detalhada do objeto, contendo as informações similares à especificação do Termo de Referência, indicando, no que for aplicável, o modelo, prazo de validade ou de garantia, número do registro ou inscrição do bem no órgão competente, quando for o caso;

8.1.1 É vedada a identificação da empresa licitante no preenchimento da proposta no sistema eletrônico.

8.2 Todas as especificações do objeto contidas na proposta vinculam a Contratada.

8.3 Nos valores propostos estarão inclusos todos os custos operacionais, encargos previdenciários, trabalhistas, tributários, comerciais e quaisquer outros que incidam direta ou indiretamente no fornecimento dos bens.

8.4 Os preços ofertados, tanto na proposta inicial, quanto na etapa de lances, serão de exclusiva responsabilidade do licitante, não lhe assistindo o direito de pleitear qualquer alteração, sob alegação de erro, omissão ou qualquer outro pretexto.

8.5 Se o regime tributário da empresa implicar o recolhimento de tributos em percentuais variáveis, a cotação adequada será a que corresponde à média dos efetivos recolhimentos da empresa nos últimos doze meses;

8.6 A apresentação das propostas implica obrigatoriedade do cumprimento das disposições nelas contidas, em conformidade com o que dispõe o Termo de Referência/Projeto Básico, assumindo o proponente o compromisso de executar o objeto licitado nos seus termos, bem como de fornecer os materiais, equipamentos, ferramentas e utensílios necessários, em quantidades e qualidades adequadas à perfeita execução contratual, promovendo, quando requerido, sua substituição;

8.7 O prazo de validade da proposta não será inferior a 90 (noventa) dias, a contar da data de sua apresentação.

8.8 Os licitantes devem respeitar os preços máximos estabelecidos nas normas de regência de contratações públicas municipais, quando participarem de licitações públicas;

8.9 O descumprimento das regras supramencionadas pela Administração por parte dos contratados pode ensejar a fiscalização dos Tribunais de Contas competentes e, após o devido processo legal, gerar as seguintes consequências: assinatura de prazo para adoção das medidas necessárias ao exato cumprimento da lei, nos termos do art. 71, inciso IX, da Constituição Federal ou condenação dos agentes públicos responsáveis e da empresa contratada ao pagamento dos prejuízos ao erário, caso verificada a ocorrência de superfaturamento por sobrepreço na execução do contrato.

## **9. DA ABERTURA DA SESSÃO, CLASSIFICAÇÃO DAS PROPOSTAS E FORMULAÇÃO DE LANCES**

9.1 A abertura da presente licitação dar-se-á em sessão pública, por meio de sistema eletrônico, na data, horário e local indicados neste Edital;

9.2 O Agente de Contratação verificará as propostas preenchidas no sistema eletrônico, desclassificando desde logo aquelas que não estejam em conformidade com os requisitos definidos neste Edital, contenham vícios insanáveis, ilegalidades, ou não apresentem as especificações técnicas exigidas no Termo de Referência;

9.2.1 Também será desclassificada a proposta que identifique o licitante;

9.2.2 A desclassificação será sempre fundamentada e registrada no sistema, com acompanhamento em tempo real por todos os participantes;

9.2.3 A não desclassificação da proposta não impede o seu julgamento definitivo em sentido contrário, levado a efeito na fase de aceitação.

9.3 O sistema ordenará automaticamente as propostas classificadas, sendo que somente estas participarão da fase de lances.

9.4 O sistema disponibilizará campo próprio para troca de mensagens entre o Agente de Contratação e os licitantes.

9.5 O critério de julgamento adotado será o **MENOR VALOR**, conforme definido neste Edital e seus anexos.

9.6 Iniciada a etapa competitiva, os licitantes deverão encaminhar lances exclusivamente por meio do sistema eletrônico, sendo imediatamente informados do seu recebimento e do valor consignado no registro.



**ESTADO DA PARAÍBA**  
**PREFEITURA MUNICIPAL DE ALHANDRA**

- 9.6.1 O lance deverá ser ofertado pelo valor unitário do item.
- 9.7 Os licitantes poderão oferecer lances sucessivos, observando o horário fixado para abertura da sessão e as regras estabelecidas no Edital.
- 9.8 O licitante somente poderá oferecer lance de valor inferior ou percentual de desconto superior ao último por ele ofertado e registrado pelo sistema.
- 9.8.1 O intervalo mínimo de diferença de valores entre os lances, que incidirá tanto em relação aos lances intermediários quanto em relação à proposta que cobrir a melhor oferta deverá ser de R\$ 1,00 (um real).
- 9.9 Desde que disponibilizada a funcionalidade no sistema:
- 9.9.1 O licitante poderá, uma única vez, excluir seu último lance ofertado, no intervalo de quinze segundos após o registro no sistema, na hipótese de lance inconsistente ou inexequível;
- 9.9.2 O Agente de Contratação poderá, durante a disputa, como medida excepcional, excluir a proposta ou o lance que possa comprometer, restringir ou frustrar o caráter competitivo desse processo licitatório, mediante comunicação eletrônica automática via sistema. Eventual exclusão de proposta do licitante implica a retirada do licitante do certame, sem prejuízo do direito de defesa.
- 9.10 Será adotado para o envio de lances neste certame o modo de disputa "aberto", em que os licitantes apresentarão lances públicos e sucessivos, com prorrogações.
- 9.11 A etapa de lances da sessão pública terá duração de dez minutos e, após isso, será prorrogada automaticamente pelo sistema quando houver lance ofertado nos últimos dois minutos do período de duração da sessão pública.
- 9.12 A prorrogação automática da etapa de lances, de que trata o item anterior, será de dois minutos e ocorrerá sucessivamente sempre que houver lances enviados nesse período de prorrogação, inclusive no caso de lances intermediários.
- 9.13 Não havendo novos lances na forma estabelecida nos itens anteriores, a sessão pública encerrar-se-á automaticamente, e o sistema ordenará e divulgará os lances conforme a ordem final de classificação.
- 9.14 Definida a melhor proposta, se a diferença em relação à proposta classificada em segundo lugar for de pelo menos 5% (cinco por cento), o Agente de Contratação poderá admitir o reinício da disputa aberta, para a definição das demais colocações:
- 9.14.1 Após o reinício previsto no item acima, os licitantes serão convocados para apresentar lances intermediários.
- 9.15 Encerrada a etapa de que trata o subitem anterior, o sistema ordenará e divulgará os lances segundo a ordem crescente.
- 9.16 Não serão aceitos dois ou mais lances de mesmo valor, prevalecendo aquele que for recebido e registrado em primeiro lugar.
- 9.17 Durante o transcurso da sessão pública, os licitantes serão informados, em tempo real, do valor do melhor lance registrado, vedada a identificação do licitante.
- 9.18 No caso de desconexão com o Agente de Contratação, no decorrer da etapa competitiva da Concorrência, o sistema eletrônico poderá permanecer acessível aos licitantes para a recepção dos lances.
- 9.19 Quando a desconexão do sistema eletrônico para o Agente de Contratação persistir por tempo superior a dez minutos, a sessão pública será suspensa e reiniciada somente após decorridas vinte e quatro horas da comunicação do fato pelo Agente de Contratação aos participantes, no site eletrônico utilizado para divulgação.
- 9.20 Caso o licitante não apresente lances, concorrerá com o valor de sua proposta.
- 9.21 Em relação a itens não exclusivos para participação de microempresas e empresas de pequeno porte, uma vez encerrada a etapa de lances, será efetivada a verificação automática do porte da entidade empresarial. O sistema identificará em coluna própria as microempresas e empresas de pequeno porte participantes, procedendo à comparação com os valores da primeira colocada, se esta for empresa de maior porte, assim como das demais classificadas, para o fim de aplicar-se o disposto nos Arts. 44 e 45, da Lei 123/06.
- 9.22 Nessas condições, as propostas de microempresas e empresas de pequeno porte que se encontrarem na faixa de até cinco por cento acima da melhor proposta ou do melhor lance, serão consideradas empatadas com a primeira colocada.



**ESTADO DA PARAÍBA**  
**PREFEITURA MUNICIPAL DE ALHANDRA**

- 9.23 A melhor classificada nos termos do item anterior terá o direito de encaminhar uma última oferta para desempate, obrigatoriamente em valor inferior ao da primeira colocada, no prazo de cinco minutos controlados pelo sistema, contados após a comunicação automática para tanto.
- 9.24 Caso a microempresa ou a empresa de pequeno porte melhor classificada desista ou não se manifeste no prazo estabelecido, serão convocadas as demais licitantes microempresa e empresa de pequeno porte que se encontrem naquele intervalo de cinco por cento, na ordem de classificação, para o exercício do mesmo direito, no prazo estabelecido no item anterior.
- 9.25 No caso de equivalência dos valores apresentados pelas microempresas e empresas de pequeno porte que se encontrem nos intervalos estabelecidos nos itens anteriores, será realizado sorteio entre elas para que se identifique aquela que primeiro poderá apresentar melhor oferta.
- 9.26 Só poderá haver empate entre propostas iguais, não seguidas de lances.
- 9.27 Havendo eventual empate entre propostas ou lances, o critério de desempate será aquele previsto no Art. 60, da Lei 14.133/21, nesta ordem:
- 9.27.1 Disputa final, hipótese em que os licitantes empatados poderão apresentar nova proposta em ato contínuo à classificação;
- 9.27.2 Avaliação do desempenho contratual prévio dos licitantes, para a qual deverão preferencialmente ser utilizados registros cadastrais para efeito de atesto de cumprimento de obrigações previstos na Lei 14.133/21;
- 9.27.3 Desenvolvimento pelo licitante de ações de equidade entre homens e mulheres no ambiente de trabalho, conforme regulamento;
- 9.27.4 Desenvolvimento pelo licitante de programa de integridade, conforme orientações dos órgãos de controle.
- 9.28 Persistindo o empate, será assegurada preferência, sucessivamente, aos bens produzidos por:
- 9.28.1.1 Empresas estabelecidas no território do Estado ou do Distrito Federal do ORC;
- 9.28.1.2 Empresas brasileiras;
- 9.28.1.3 Empresas que invistam em pesquisa e no desenvolvimento de tecnologia no País;
- 9.28.1.4 Empresas que comprovem a prática de mitigação, nos termos da Lei nº 12.187/09.
- 9.29 Encerrada a etapa de envio de lances da sessão pública, na hipótese da proposta do primeiro colocado permanecer acima do preço máximo definido para a contratação, o Agente de Contratação poderá negociar condições mais vantajosas, após definido o resultado do julgamento:
- 9.29.1 A negociação poderá ser feita com os demais licitantes, segundo a ordem de classificação inicialmente estabelecida, quando o primeiro colocado, mesmo após a negociação, for desclassificado em razão de sua proposta permanecer acima do preço máximo definido para a contratação;
- 9.29.2 A negociação será realizada por meio do sistema, podendo ser acompanhada pelos demais licitantes;
- 9.29.3 Concluída a negociação, se houver, o resultado será divulgado a todos os licitantes e registrado na ata da sessão pública, devendo esta ser anexada aos autos do processo;
- 9.29.4 O Agente de Contratação solicitará ao licitante melhor classificado que, no prazo de 24 (vinte e quatro) horas, envie a sua proposta atualizada, adequada ao último lance ofertado e após a negociação realizada, acompanhada, se for o caso, dos documentos complementares, quando necessários à confirmação daqueles exigidos neste Edital e já apresentados;
- 9.29.5 É facultado ao Agente de Contratação prorrogar o prazo estabelecido, a partir de solicitação fundamentada e aceita, feita também no sistema *chat* pelo licitante, antes de findo o prazo, ou de ofício, quando constatado que o prazo estabelecido não é suficiente.
- 9.30 Havendo necessidade, o Agente de Contratação suspenderá a sessão, informando no sistema a nova data e horário para a sua continuidade, observado o intervalo mínimo de vinte e quatro horas.
- 9.31 Após a negociação do preço, o Agente de Contratação iniciará a fase de julgamento da proposta.





**ESTADO DA PARAÍBA**  
**PREFEITURA MUNICIPAL DE ALHANDRA**

**10. DA ACEITABILIDADE DA PROPOSTA VENCEDORA**

- 10.1 Encerrada a etapa de negociação, o Pregoeiro/Agente de Contratação/Comissão verificará se o licitante provisoriamente classificado em primeiro lugar atende às condições de participação no certame, conforme previsto no art. 14 da Lei nº 14.133, de 2021, legislação correlata e no item 3.10 do edital, especialmente quanto à existência de sanção que impeça a participação no certame ou a futura contratação, mediante a consulta aos seguintes cadastros:
- 10.1.1 SICAF;
- 10.1.2 Cadastro Nacional de Empresas Punidas – CNEP, mantido pela Controladoria-Geral da União (<https://portal.datransparencia.gov.br/pagina-interna/603244-cnep>).
- 10.2 A consulta aos cadastros será realizada no nome e no CNPJ da empresa licitante.
- 10.2.1 A consulta no CNEP quanto às sanções previstas na Lei nº 8.429, de 1992, também ocorrerá no nome e no CPF do sócio majoritário da empresa licitante, se houver, por força do art. 12 da citada lei.
- 10.3 Caso conste na Consulta de Situação do licitante a existência de Ocorrências Impeditivas Indiretas, o Agente de Contratação diligenciará para verificar se houve fraude por parte das empresas apontadas no Relatório de Ocorrências Impeditivas Indiretas;
- 10.3.1 A tentativa de burla será verificada por meio dos vínculos societários, linhas de fornecimento similares, dentre outros;
- 10.3.2 O licitante será convocado para manifestação previamente a uma eventual desclassificação;
- 10.3.3 Constatada a existência de sanção, o licitante será reputado inabilitado, por falta de condição de participação.
- 10.4 Na hipótese de inversão das fases de habilitação e julgamento, caso atendidas as condições de participação, será iniciado o procedimento de habilitação.
- 10.5 Verificadas as condições de participação e de utilização do tratamento favorecido, o Agente de Contratação examinará a proposta classificada em primeiro lugar quanto à adequação ao objeto e à compatibilidade do preço em relação ao máximo estipulado para contratação neste Edital e em seus anexos, observado o disposto no artigo 29 a 35 da IN SEGES nº 73, de 30 de setembro de 2022.
- 10.6 Se a proposta ou a oferta de menor lance não for aceitável, o Agente de Contratação examinará as ofertas subsequentes, verificando sua exequibilidade, na ordem de classificação das propostas, e assim sucessivamente, até a apuração de uma oferta que atenda às disposições do Edital.
- 10.7 Será desclassificada a proposta ou o lance vencedor, apresentar preço final superior ao preço máximo fixado (Acórdão nº. 1455/2018 – TCU – Plenário), desconto menor do que o mínimo exigido ou que apresentar preço manifestamente inexequível.
- 10.7.1 Considera-se inexequível a proposta que apresente preço global ou unitário simbólico, irrisórios ou de valor zero, incompatíveis com os preços dos insumos e salários de mercado, acrescidos dos respectivos encargos, ainda que o ato convocatório da licitação não tenha estabelecido limites mínimos, exceto quando se referirem a materiais e instalações de propriedade do próprio licitante, para os quais ele renuncie a parcela ou à totalidade da remuneração.
- 10.8 É indício de inexequibilidade das propostas valores inferiores a 50% (cinquenta por cento) do valor orçado pelo ORC; em tal situação, não sendo possível a imediata confirmação, será dada ao licitante a oportunidade de demonstrar a sua exequibilidade, sendo-lhe facultado o prazo de 24 (vinte e quatro) horas para apresentar, por meio do sistema eletrônico, a documentação que comprove a viabilidade da proposta:
- 10.8.1 É facultado ao Agente de Contratação prorrogar o prazo estabelecido, a partir de solicitação fundamentada e aceita, feita também no sistema pelo licitante, antes de findo o prazo, ou de ofício, quando constatado que o prazo estabelecido não é suficiente;
- 10.8.2 A inexequibilidade, nessa hipótese, só será considerada após diligência que comprove:
- 10.8.2.1 Que o custo do licitante ultrapassa o valor da proposta; e
- 10.8.2.2 Inexistirem custos de oportunidade capazes de justificar o vulto da oferta.





**ESTADO DA PARAÍBA**  
**PREFEITURA MUNICIPAL DE ALHANDRA**

- 10.8.2.3 Salienta-se que tais ocorrências não desclassificam automaticamente a proposta, apenas o item correspondente.
- 10.9 Caberá ao licitante acompanhar as operações no sistema eletrônico durante a sessão pública da Concorrência, sendo o único responsável pelos ônus decorrentes da perda de negócios diante da inobservância de quaisquer mensagens emitidas pelo sistema, ou de sua própria desconexão, inclusive no que tange às disposições do subitem anterior.
- 10.10 Qualquer interessado poderá requerer que se realizem diligências para aferir a exequibilidade e a legalidade das propostas, devendo apresentar as provas ou os indícios que fundamentam a suspeita.
- 10.11 Na hipótese de necessidade de suspensão da sessão pública para a realização de diligências, com vistas ao saneamento das propostas, a sessão pública somente poderá ser reiniciada mediante aviso prévio do sistema com, no mínimo, vinte e quatro horas de antecedência e a ocorrência será registrada em ata.
- 10.12 O Agente de Contratação poderá convocar o licitante para enviar documento digital complementar, por meio de funcionalidade disponível no sistema, no prazo de 24 (vinte e quatro) horas, sob pena de não aceitação da proposta.
- 10.12.1 É facultado ao Agente de Contratação prorrogar o prazo estabelecido, a partir de solicitação fundamentada feita no chat pelo licitante, antes de findo o prazo.
- 10.12.2 Dentre os documentos passíveis de solicitação pelo Agente de Contratação, destacam-se os que contenham as características do material ofertado, tais como marca, modelo, tipo, fabricante e procedência, além de outras informações pertinentes, a exemplo de catálogos, folhetos ou propostas, encaminhados por meio eletrônico, ou, se for o caso, por outro meio e prazo indicados pelo Pregoeiro, sem prejuízo do seu ulterior envio pelo sistema eletrônico, sob pena de não aceitação da proposta.
- 10.13 Erros no preenchimento da planilha não constituem motivo para a desclassificação da proposta. A planilha poderá ser ajustada pelo fornecedor, no prazo indicado pelo sistema, desde que não haja majoração do preço e que se comprove que este é o bastante para arcar com todos os custos da contratação;
- 10.13.1 O ajuste de que trata este dispositivo se limita a sanar erros ou falhas que não alterem a substância das propostas;
- 10.13.2 Considera-se erro no preenchimento da planilha passível de correção a indicação de recolhimento de impostos e contribuições na forma do Simples Nacional, quando não cabível esse regime.
- 10.14 Será desclassificada a proposta vencedora que:
- 10.14.1 Contiver vícios insanáveis;
- 10.14.2 Não obedecer às especificações técnicas contidas no Termo de Referência – Anexo I;
- 10.14.3 Apresentar preços inexequíveis ou permanecerem acima do preço máximo definido para a contratação;
- 10.14.4 Não tiverem sua exequibilidade demonstrada, quando exigido pela Administração;
- 10.14.5 Apresentar desconformidade com quaisquer outras exigências deste Edital ou seus anexos, desde que insanável.
- 10.15 Se a proposta ou lance vencedor for desclassificado, o Agente de Contratação examinará a proposta ou lance subsequente, e, assim sucessivamente, na ordem de classificação.
- 10.15.1 Nas hipóteses em que o Agente de Contratação não aceitar a proposta e passar à subsequente, poderá negociar com o licitante para que seja obtido preço melhor;
- 10.15.2 A negociação será realizada por meio do sistema, podendo ser acompanhada pelos demais licitantes;
- 10.15.3 Nos itens não exclusivos para a participação de microempresas e empresas de pequeno porte, sempre que a proposta não for aceita, e antes de o Agente de Contratação passar à subsequente, haverá nova verificação, pelo sistema, da eventual ocorrência do empate ficto, previsto nos artigos 44 e 45 da Lei Complementar nº 123/2006, seguindo-se a disciplina antes estabelecida, se for o caso.
- 10.16 Conforme o Art. 58 da Lei nº 14.133, os licitantes deverão entregar junto com a proposta, a garantia de proposta correspondente a 1% do valor estimado para a contratação. A garantia de proposta poderá ser prestada nas modalidades de que trata o § 1º do art. 96 da Lei nº 14.133/2021.
- 10.17 Será exigida garantia adicional do licitante vencedor cuja proposta for inferior a 85% (oitenta e cinco por cento) do valor orçado pelo ORC, equivalente à diferença entre este último e o valor da proposta, sem prejuízo das demais garantias exigíveis de acordo com a legislação vigente.



**ESTADO DA PARAÍBA**  
**PREFEITURA MUNICIPAL DE ALHANDRA**

- 10.18 Havendo necessidade, a Comissão suspenderá a sessão pública inclusive para a realização de diligências com vistas ao saneamento de eventuais erros e falhas das propostas. Em qualquer hipótese, o seu reinício somente poderá ocorrer mediante aviso prévio no sistema com, no mínimo, vinte e quatro horas de antecedência e a ocorrência será registrada em ata.
- 10.19 Para fins de análise da proposta quanto ao cumprimento das especificações do objeto, poderá ser colhida a manifestação escrita do setor requisitante do serviço ou da área especializada no objeto.
- 10.20 O Agente de Contratação comunicará, por meio do chat, os principais atos de procedimento, em especial os que possam acarretar a necessidade de manifestação dos interessados.
- 10.21 Encerrada a análise quanto à aceitação da proposta, o Agente de Contratação verificará a habilitação do licitante, observado o disposto neste Edital.

## **II. DA HABILITAÇÃO**

- 11.1 Os documentos previstos neste instrumento, necessários e suficientes para demonstrar a capacidade do licitante de realizar o objeto da licitação, serão exigidos para fins de habilitação, conforme as disposições dos Arts. 62 a 70, da Lei 14.133/21.
- 11.1.1 A documentação exigida para fins de habilitação jurídica, fiscal, social e trabalhista e econômico-financeira, poderá ser substituída pelo registro cadastral no SICAF.
- 11.2 Quando permitida a participação de empresas estrangeiras que não funcionem no País, as exigências de habilitação serão atendidas mediante documentos equivalentes, inicialmente apresentados em tradução livre.
- 11.3 Na hipótese de o licitante vencedor ser empresa estrangeira que não funcione no País, para fins de assinatura do contrato ou da ata de registro de preços, os documentos exigidos para a habilitação serão traduzidos por tradutor juramentado no País e apostilados nos termos do disposto no Decreto nº 8.660, de 29 de janeiro de 2016, ou de outro que venha a substituí-lo, ou consularizados pelos respectivos consulados ou embaixadas.
- 11.4 Quando permitida a participação de consórcio de empresas, a habilitação técnica, quando exigida, será feita por meio do somatório dos quantitativos de cada consorciado e, para efeito de habilitação econômico-financeira, quando exigida, será observado o somatório dos valores de cada consorciado.
- 11.5 Caso atendidas as condições de participação, a habilitação dos licitantes será verificada por meio do SICAF, nos documentos por ele abrangidos em relação à habilitação jurídica, à regularidade fiscal e trabalhista, à qualificação econômico-financeira e habilitação técnica, conforme o disposto na Instrução Normativa SEGES/MP nº 03/2018.
- 11.6 O interessado, para efeitos de habilitação prevista na Instrução Normativa SEGES/MP nº 03/2018 mediante utilização do sistema, deverá atender às condições exigidas no cadastramento no SICAF até o terceiro dia útil anterior à data prevista para recebimento das propostas;
- 11.7 É dever do licitante atualizar previamente as comprovações constantes do SICAF para que estejam vigentes na data da abertura da sessão pública, ou encaminhar, em conjunto com a apresentação da proposta, a respectiva documentação atualizada;
- 11.8 O descumprimento do subitem acima implicará a inabilitação do licitante, exceto se a consulta aos sites eletrônicos oficiais emissores de certidões feita pelo Agente de Contratação lograr êxito em encontrar a(s) certidão(ões) válida(s).
- 11.9 Havendo a necessidade de envio de documentos de habilitação complementares, necessários à confirmação daqueles exigidos neste Edital e já apresentados, o licitante será convocado a encaminhá-los, em formato digital, via sistema, no prazo de 24 (vinte e quatro) horas, sob pena de inabilitação.
- 11.10 Somente haverá a necessidade de comprovação do preenchimento de requisitos mediante apresentação dos documentos originais não-digitais quando houver dúvida em relação à integridade do documento digital.
- 11.11 Não serão aceitos documentos de habilitação com indicação de CNPJ/CPF diferentes, salvo aqueles legalmente permitidos.
- 11.12 Se o licitante for a matriz, todos os documentos deverão estar em nome da matriz, e se o licitante for a filial, todos os documentos deverão estar em nome da filial, exceto aqueles documentos que, pela própria natureza, comprovadamente, forem emitidos somente em nome da matriz.



**ESTADO DA PARAÍBA**  
**PREFEITURA MUNICIPAL DE ALHANDRA**

- 11.12.1 Serão aceitos registros de CNPJ de licitante matriz e filial com diferenças de números de documentos pertinentes ao CND e ao CRF/FGTS, quando for comprovada a centralização do recolhimento dessas contribuições.
- 11.13 A documentação relativa à habilitação dos licitantes será verificada no SICAF pelo Agente de Contratação. Havendo alguma pendência ou ausência de documento, os licitantes deverão apresentar a documentação relativa à Habilitação Jurídica e à Regularidade Fiscal e Trabalhista.
- 11.14 O licitante deverá enviar os documentos de habilitação e propostas devidamente assinados e em formato PDF.
- 11.15 A verificação no SICAF ou a exigência dos documentos nele não contidos somente será feita em relação ao licitante vencedor.
- 11.15.1 Os documentos relativos à regularidade fiscal que constem do Termo de Referência somente serão exigidos, em qualquer caso, em momento posterior ao julgamento das propostas, e apenas do licitante mais bem classificado;
- 11.15.2 Respeitada a exceção do subitem anterior, relativa à regularidade fiscal, quando a fase de habilitação anteceder as fases de apresentação de propostas e lances e de julgamento, a verificação ou exigência do presente subitem ocorrerá em relação a todos os licitantes.
- 11.16 Após a entrega dos documentos para habilitação, não será permitida a substituição ou a apresentação de novos documentos, salvo em sede de diligência, para:
- 11.16.1 Complementação de informações acerca dos documentos já apresentados pelos licitantes e desde que necessária para apurar fatos existentes à época da abertura do certame; e
- 11.16.2 Atualização de documentos cuja validade tenha expirado após a data de recebimento das propostas.
- 11.17 Na análise dos documentos de habilitação, a comissão de contratação poderá sanar erros ou falhas, que não alterem a substância dos documentos e sua validade jurídica, mediante decisão fundamentada, registrada em ata e acessível a todos, atribuindo-lhes eficácia para fins de habilitação e classificação.
- 11.18 Na hipótese de o licitante não atender às exigências para habilitação, o Agente de Contratação examinará a proposta subsequente e assim sucessivamente, na ordem de classificação, até a apuração de uma proposta que atenda ao presente edital.
- 11.19 Somente serão disponibilizados para acesso público os documentos de habilitação do licitante cuja proposta atenda ao edital de licitação, após concluídos os procedimentos de que trata o subitem anterior.
- 11.20 A comprovação de regularidade fiscal e trabalhista das microempresas e das empresas de pequeno porte somente será exigida para efeito de contratação, e não como condição para participação na licitação.
- 11.21 Quando a fase de habilitação anteceder a de julgamento e já tiver sido encerrada, não caberá exclusão de licitante por motivo relacionado à habilitação, salvo em razão de fatos supervenientes ou só conhecidos após o julgamento.
- 11.22 Os licitantes deverão encaminhar, nos termos deste Edital, a documentação relacionada nos itens a seguir, para fins de HABILITAÇÃO:

### **11.23 HABILITAÇÃO JURÍDICA**

- 11.23.1 Declaração do licitante, sob pena de desclassificação, de que sua proposta econômica compreende a integralidade dos custos para atendimento dos direitos trabalhistas assegurados na Constituição Federal, nas leis trabalhistas, nas normas infralegais, nas convenções coletivas de trabalho e nos termos de ajustamento de conduta vigentes na data de entrega das propostas, conforme modelo – Anexo III;
- 11.23.2 Registro ou inscrição, em compatibilidade com o objeto do presente certame, do licitante e seus responsáveis técnicos frente ao conselho regional de fiscalização profissional competente, da região da sede do licitante;
- 11.23.3 Comprovação do cumprimento de requisitos normativos, conforme modelos – Anexo VI:
- 11.23.3.1 Declaração de ciência dos termos do Edital;
- 11.23.3.2 Declaração de inexistir fato impeditivo;
- 11.23.3.3 Declaração de não possuir no quadro societário servidor da ativa do ORC;
- 11.23.3.4 Declaração de não utilizar trabalho degradante ou forçado;
- 11.23.3.5 Declaração de cumprimento da reserva de cargo para deficiente e de acessibilidade; e



**ESTADO DA PARAÍBA**  
**PREFEITURA MUNICIPAL DE ALHANDRA**

- 11.23.3.6 Declaração de observância do limite de contratação com a Administração Pública.
- 11.23.4 No caso de empresário individual: inscrição no Registro Público de Empresas Mercantis, a cargo da Junta Comercial da respectiva sede, acompanhado de documento comprobatório do Empresário;
- 11.23.5 Em se tratando de microempreendedor individual – MEI: Certificado da Condição de Microempreendedor Individual – CCMEI, cuja aceitação ficará condicionada à verificação da autenticidade no sítio [www.portaldoempreendedor.gov.br](http://www.portaldoempreendedor.gov.br);
- 11.23.6 No caso de sociedade ou Empresa Individual de Responsabilidade Limitada (EIRELI)/Sociedade Limitada Unipessoal (SLU): ato constitutivo, estatuto ou contrato social em vigor, devidamente registrado na Junta Comercial da respectiva sede, acompanhado de documento pessoal de seus administradores;
- 11.23.7 Inscrição no Registro Público de Empresas Mercantis onde opera, com averbação no Registro onde tem sede a matriz, no caso de ser o participante sucursal, filial ou agência;
- 11.23.8 No caso de sociedade simples: inscrição do ato constitutivo no Registro Civil das Pessoas Jurídicas do local de sua sede, acompanhada de prova da indicação dos seus administradores;
- 11.23.9 No caso de sociedade empresária estrangeira em funcionamento no país, decreto de autorização e ato de registro ou autorização para funcionamento expedido pelo órgão competente, quando a atividade assim o exigir;
- 11.23.10 Os documentos dos subitens acima deverão estar acompanhados de todas as alterações ou da consolidação respectiva, bem como dos documentos oficiais dos respectivos sócios-administradores, administradores e representantes, quando for o caso;
- 11.23.11 Quando o signatário da proposta, do contrato ou instrumento equivalente e dos demais documentos for pessoa que não conste do ato constitutivo do licitante, este deverá fazer-se representar por meio de procuração ou carta dirigida ao Pregoeiro, com firma reconhecida, em original ou cópia autenticada, contendo os dados relativos à identificação do representante.

**11.24 REGULARIDADE FISCAL E TRABALHISTA:**

---

- 11.24.1 Para fins de prova no Cadastro Nacional de Pessoa Jurídica, considera-se:
- a) Cartão do CNPJ;
  - b) Ato constitutivo;
  - c) Cadastro atualizado no SICAF.
- 11.24.2 Declaração do licitante atestando que não emprega menor de dezoito anos em trabalho noturno, insalubre ou perigoso e nem menor de dezesseis anos, em qualquer trabalho, podendo existir menor, a partir de quatorze anos, na condição de aprendiz, nos termos do Art. 7º, Inciso XXXIII, da Constituição Federal, conforme modelo – Anexo II.
- 11.24.3 Prova de regularidade fiscal perante a Fazenda Nacional, mediante apresentação de certidão expedida conjuntamente pela Secretaria da Receita Federal do Brasil (RFB) e pela Procuradoria-Geral da Fazenda Nacional (PGFN), referente a todos os créditos tributários federais e à Dívida Ativa da União (DAU) por elas administrados, inclusive aqueles relativos à Seguridade Social, nos termos da Portaria Conjunta nº 1.751/2014, do Secretário da Receita Federal do Brasil e da Procuradora-Geral da Fazenda Nacional.
- 11.24.4 Prova de Regularidade perante o Fundo de Garantia do Tempo de Serviço – FGTS, mediante apresentação do Certificado de Regularidade de Situação – CRS, expedido pela Caixa Econômica Federal – CEF;
- 11.24.5 Prova de inexistência de débitos inadimplidos perante a Justiça do Trabalho, mediante a apresentação de certidão negativa ou positiva com efeito de negativa, nos termos do Título VII-A da Consolidação das Leis do Trabalho, aprovada pelo Decreto-Lei nº 5.452, de 1º de maio de 1943;
- 11.24.6 Prova de inscrição no cadastro de contribuintes estadual, relativo ao domicílio ou sede do licitante, pertinente ao seu ramo de atividade e compatível com o objeto contratual;





**ESTADO DA PARAÍBA  
PREFEITURA MUNICIPAL DE ALHANDRA**

- 11.24.7 Prova de Regularidade para com a Fazenda Estadual e Municipal, do domicílio ou Sede do Licitante, relativa à atividade em cujo exercício contrata ou concorre;
- 11.24.7.1 Caso o licitante seja considerado isento dos tributos estaduais relacionados ao objeto licitatório, deverá comprovar tal condição mediante declaração da Fazenda Estadual do seu domicílio ou sede, ou outra equivalente, na forma da lei.

**11.25 QUALIFICAÇÃO ECONÔMICO-FINANCEIRA**

---

- 11.25.1 Certidão Negativa de Falência ou Recuperação Judicial, expedida pelo distribuidor da Sede da Pessoa Jurídica licitante;
- 11.25.2 Balanço patrimonial, demonstração de resultado de exercício e demais demonstrações contábeis dos dois últimos exercícios sociais. Os referidos documentos limitar-se-ão ao último exercício no caso de a pessoa jurídica ter sido constituída há menos de dois anos. As pessoas jurídicas criadas no exercício financeiro desta licitação deverão atender a todas as exigências da habilitação e poderão substituir os demonstrativos contábeis pelo balanço de abertura.
- 11.25.3 A comprovação da boa situação financeira da empresa será constatada mediante obtenção de índices de Liquidez Geral (LG), Solvência Geral (SG) e Liquidez Corrente (LC), superiores a 1 (um), obtidos pela aplicação das seguintes fórmulas:

$$LG = \frac{\text{Ativo Circulante} - \text{Realizável a Longo Prazo}}{\text{Passivo Circulante} + \text{Passivo Não Circulante}}$$

$$SG = \frac{\text{Ativo Total}}{\text{Passivo Circulante} + \text{Passivo Não Circulante}}$$

$$LC = \frac{\text{Ativo Circulante}}{\text{Passivo Circulante}}$$

- 11.25.4 Tratando-se de Sociedade Anônima, publicação no Diário Oficial da União ou do Estado ou do Distrito Federal, conforme o lugar em que esteja situada a Sede da Licitante, e em outro jornal de grande circulação, editado na localidade em que está situada a Sede da Licitante e comprovação de autenticação pelo Órgão de Registro do Comércio competente do Estado do Domicílio ou Sede da Licitante;

**11.26 QUALIFICAÇÃO TÉCNICA**

---

- 11.26.1 Comprovação de avaliação prévia do local de execução dos serviços - item 4.9 do Termo de referência.
- 11.26.2 Comprovação de qualificação técnica constantes no item 6.0 do Termo de referência.
- 11.26.3 Os atestados de capacidade técnica podem ser apresentados em nome da matriz ou da filial da empresa licitante.
- 11.26.4 Os documentos referentes à qualificação técnica, deverão ser anexados ao Sistema juntamente com a proposta completa e os documentos ausentes ou pendentes no SICAF.
- 11.26.4.1 Apresentação de um ou mais atestados de capacidade técnica, expedido por entidade pública ou empresa privada, que comprove que a licitante executou, de modo satisfatório, serviço/fornecimento compatível com o objeto da contratação.





**ESTADO DA PARAÍBA**  
**PREFEITURA MUNICIPAL DE ALHANDRA**

- 11.26.5 Tratando-se de licitantes reunidos em consórcio, serão observadas as seguintes exigências:
- 11.26.5.1 Comprovação da existência de compromisso público ou particular de constituição de consórcio, subscrito pelas empresas que dele participarão, com indicação da empresa-líder, que deverá possuir amplos poderes para representar os consorciados no procedimento licitatório e no instrumento contratual, receber e dar quitação, responder administrativa e judicialmente, inclusive receber notificação, intimação e citação;
  - 11.26.5.2 Apresentação da documentação de habilitação especificada no edital por empresa consorciada;
  - 11.26.5.3 Comprovação da capacidade técnica do consórcio pelo somatório dos quantitativos de cada consorciado, na forma estabelecida neste edital;
  - 11.26.5.4 Demonstração, por parte do consórcio, pelo somatório dos valores de cada consorciado, na proporção de sua respectiva participação, do atendimento aos índices contábeis definidos neste edital para fins de qualificação econômico-financeira, na proporção da respectiva participação;
  - 11.26.5.4.1 Quando se tratar de consórcio composto em sua totalidade por micro e pequenas empresas, não será necessário cumprir esse acréscimo percentual na qualificação econômico-financeira;
  - 11.26.5.5 Responsabilidade solidária das empresas consorciadas pelas obrigações do consórcio, nas fases de licitação e durante a vigência do contrato;
  - 11.26.5.6 Obrigatoriedade de liderança por empresa brasileira no consórcio formado por empresas brasileiras e estrangeiras;
  - 11.26.5.7 Constituição e registro do consórcio antes da celebração do contrato; e
  - 11.26.5.8 Proibição de participação de empresa consorciada, na mesma licitação, por intermédio de mais de um consórcio ou isoladamente.
- 11.26.6 Havendo necessidade de analisar minuciosamente os documentos exigidos, o Agente de Contratação suspenderá a sessão, informando no chat a nova data e horário para sua continuidade.
- 11.26.7 Havendo a necessidade de envio de documentos de habilitação complementares, necessários à confirmação daqueles exigidos neste Edital e já apresentados, o licitante será convocado a encaminhá-los, em formato digital, via sistema, no prazo de 24 (vinte e quatro) horas, sob pena de inabilitação.
- 11.26.8 Será inabilitado o licitante que não comprovar sua habilitação, seja por não apresentar quaisquer dos documentos exigidos, ou apresentá-los em desacordo com o estabelecido neste Edital.
- 11.26.9 Constatado o atendimento às exigências de habilitação fixadas no Edital, o licitante será declarado vencedor.

## **12. DAS MICROEMPRESAS E EMPRESAS DE PEQUENO PORTE**

- 12.1 Para o item cujo valor máximo não ultrapasse o limite de R\$ 80.000,00 (oitenta mil reais) a participação é exclusiva a microempresas e empresas de pequeno porte, nos termos do art. 48, inciso I, da Lei Complementar nº 123/2006.
- 12.1.1 Em certames para aquisição de bens de natureza divisível, será estabelecida cota de até 25% (vinte e cinco por cento) do objeto para a contratação de microempresas e empresas de pequeno porte, com fulcro no art. 48, inciso III, da Lei Complementar nº 123/2006.
- 12.2 Como condição para participação na Concorrência, microempresas e empresas de pequeno porte licitantes assinalarão "sim" ou "não" em campo próprio do sistema eletrônico, relativo à declaração de que cumprem os requisitos estabelecidos no artigo 3º da Lei Complementar nº 123/2006, estando aptas a usufruir do tratamento favorecido estabelecido em seus arts. 42 a 49;
- 12.2.1 Nos itens exclusivos para participação de microempresas e empresas de pequeno porte, a assinalação do campo "não" impedirá o prosseguimento no certame;
- 12.2.2 Nos itens em que a participação não for exclusiva para microempresas e empresas de pequeno porte, a assinalação do campo "não" apenas produzirá o efeito de o licitante não ter direito ao tratamento favorecido previsto na Lei Complementar nº 123/2006, mesmo que microempresa ou empresa de pequeno porte.
- 12.3 Em relação a itens não exclusivos para participação de microempresas e empresas de pequeno porte, uma vez encerrada a etapa de lances, será efetivada a verificação automática, junto à Receita Federal, do porte da entidade



**ESTADO DA PARAÍBA**  
**PREFEITURA MUNICIPAL DE ALHANDRA**

empresarial. O sistema identificará em coluna própria as microempresas e empresas de pequeno porte participantes, procedendo à comparação com os valores da primeira colocada, se esta for empresa de maior porte, assim como das demais classificadas, para o fim de aplicar-se o disposto nos arts. 44 e 45 da Lei Complementar nº 123/2006, regulamentada pelo Decreto nº 8.538/2015.

- 12.3.1 Nessas condições, as propostas de microempresas e empresas de pequeno porte que se encontrarem na faixa de até 5% (cinco por cento) acima da melhor proposta ou melhor lance, serão consideradas empatadas com a primeira colocada.
- 12.3.2 A mais bem classificada nos termos do item anterior terá o direito de encaminhar uma última oferta para desempate, obrigatoriamente em valor inferior ao da primeira colocada, no prazo de 5 (cinco) minutos controlados pelo sistema, contados após a comunicação automática para tanto.
- 12.3.3 Caso a microempresa ou a empresa de pequeno porte melhor classificada desista ou não se manifeste no prazo estabelecido, serão convocadas as demais licitantes microempresa e empresa de pequeno porte que se encontrem naquele intervalo de 5% (cinco por cento), na ordem de classificação, para o exercício do mesmo direito, no prazo estabelecido no subitem anterior.
- 12.3.4 No caso de equivalência dos valores apresentados pelas microempresas e empresas de pequeno porte que se encontrem nos intervalos estabelecidos nos subitens anteriores, será realizado sorteio entre elas para que se identifique aquela que primeiro poderá apresentar melhor oferta.
- 12.3.5 Só poderá haver empate entre propostas iguais (não seguidas de lances), ou entre lances finais da fase fechada do modo de disputa aberto e fechado.
- 12.3.6 Havendo eventual empate entre propostas ou lances, o critério de desempate será aquele previsto no art. 60, § 1º, da Lei nº 14.133/2021, assegurando-se a preferência, sucessivamente, no objeto produzido:
  - 12.3.6.1 Empresas estabelecidas no território do Estado ou do Distrito Federal do órgão ou entidade da Administração Pública estadual ou distrital licitante ou, no caso de licitação realizada por órgão ou entidade de Município, no território do Estado em que este se localize;
  - 12.3.6.2 Empresas brasileiras;
  - 12.3.6.3 Empresas que invistam em pesquisa e no desenvolvimento de tecnologia no País;
  - 12.3.6.4 Empresas que comprovem a prática de mitigação, nos termos da Lei nº 12.187, de 29 de dezembro de 2009.
- 12.4 Persistindo o empate, a proposta vencedora será sorteadada pelo sistema eletrônico dentre as propostas ou os lances empatados.
- 12.5 Nos itens não exclusivos para a participação de microempresas e empresas de pequeno porte, sempre que a proposta não for aceita, e antes de o Pregoeiro passar à subsequente, haverá nova verificação, pelo sistema, da eventual ocorrência do empate ficto, previsto nos artigos 44 e 45 da Lei Complementar nº 123/2006, seguindo-se a disciplina antes estabelecida, se for o caso.
- 12.6 Caso o licitante detentor do menor preço seja qualificado como microempresa ou empresa de pequeno porte, deverá apresentar toda a documentação exigida para fins de habilitação, inclusive para efeito de comprovação de regularidade fiscal, mesmo que esta apresente alguma restrição.
- 12.7 A existência de restrição relativamente à regularidade fiscal e trabalhista não impede que a licitante microempresa ou empresa de pequeno porte seja declarada vencedora, desde que atenda às demais exigências do edital.
  - 12.7.1 A declaração do vencedor acontecerá no momento imediatamente posterior à fase de habilitação.
- 12.8 Caso a proposta mais vantajosa seja ofertada por licitante qualificada como microempresa ou empresa de pequeno porte, e uma vez constatada a existência de alguma restrição no que tange à regularidade fiscal e trabalhista, ela será convocada para comprovar a regularização no prazo de 5 (cinco) dias úteis, a partir do momento em que o proponente for declarado vencedor do certame.
  - 12.8.1 O prazo poderá ser prorrogado por igual período, a critério da administração pública, quando requerido pelo licitante, mediante apresentação de justificativa.
- 12.9 A não-regularização fiscal e trabalhista no prazo previsto no subitem anterior acarretará a inabilitação do licitante, sem prejuízo das sanções previstas neste Edital, sendo facultada a convocação dos licitantes remanescentes, na ordem de classificação.



**ESTADO DA PARAÍBA**  
**PREFEITURA MUNICIPAL DE ALHANDRA**

- 12.10 Nos itens não exclusivos a microempresas e empresas de pequeno porte, em havendo inabilitação, haverá nova verificação, pelo sistema, da eventual ocorrência do empate ficto, previsto nos artigos 44 e 45 da Lei Complementar nº 123/2006, seguindo-se a disciplina antes estabelecida para aceitação da proposta subsequente.
- 12.11 Declarado o vencedor e decorrida a fase de regularização fiscal e trabalhista da licitante qualificada como microempresa ou empresa de pequeno porte, se for o caso, será concedido o prazo de no mínimo 20 (vinte) minutos, para que qualquer licitante manifeste a intenção de recorrer, de forma motivada, isto é, indicando contra qual(is) decisão(ões) pretende recorrer e por quais motivos, em campo próprio do sistema.

### **13. DO ENCAMINHAMENTO DA PROPOSTA VENCEDORA**

- 13.1 A proposta final do licitante declarado vencedor deverá ser encaminhada no prazo de 24 (vinte e quatro) horas, a contar da solicitação do Agente de Contratação no sistema eletrônico e deverá:
- 13.1.1 Ser redigida em língua portuguesa, datilografada ou digitada, em uma via, sem emendas, rasuras, entrelinhas ou ressalvas, em conformidade com a proposta inicial, devendo ser assinada pelo licitante ou seu representante legal.
- 13.1.2 Conter a indicação do banco, número da conta e agência do licitante vencedor, para fins de pagamento.
- 13.1.3 Estar adequada ao último lance ofertado e a negociação realizada, acompanhada, dos documentos complementares eventualmente solicitados, quando necessários à confirmação daqueles exigidos neste Edital e já apresentados.
- 13.2 Para fins de aferição da tempestividade do envio dos documentos, o prazo previsto no item anterior será contado a partir da convocação de anexo pelo sistema e não serão considerados os segundos.
- 13.3 Será cotado um único preço para o item, com a utilização de quatro casas decimais, sendo que, nesse último caso, a indicação em contrário está sujeita a correção, observando-se aos seguintes critérios:
- 13.3.1 Falta de dígitos: serão acrescidos zeros;
- 13.3.2 Excesso de dígitos: sendo o primeiro dígito excedente menor que cinco, todo o excesso será suprimido, caso contrário haverá o arredondamento do dígito anterior para mais e os demais excedentes suprimidos.
- 13.3.3 Os preços deverão ser expressos em moeda corrente nacional, o preço unitário e o total em algarismos e o valor global da proposta em algarismos e por extenso.
- 13.3.3.1 Existindo discrepância entre o preço unitário e total, resultado da multiplicação do preço unitário pela quantidade, o preço unitário prevalecerá;
- 13.3.3.2 No caso de divergência entre o valor numérico e o expresso por extenso, prevalecerá o valor expresso por extenso;
- 13.3.3.3 Fica estabelecido que havendo divergência de preços unitários para um mesmo produto, prevalecerá o de menor valor;
- 13.3.3.4 O deságio eventualmente obtido no valor do item será repassado integralmente e de forma linear a todos os seus itens, sendo que, se após esse rateio restar valor unitário, para qualquer item, superior ao estimado pelo ORC, será atribuído ao respectivo item o valor estimado, procedendo-se novo rateio para que seja preservado o deságio obtido no item.
- 13.4 A oferta deverá ser firme e precisa, limitada, rigorosamente, ao objeto deste Edital, sem conter alternativas de preço ou de qualquer outra condição que induza o julgamento a mais de um resultado, sob pena de desclassificação.
- 13.5 A proposta deverá obedecer aos termos deste Edital e seus Anexos, não sendo considerada aquela que não corresponda às especificações ali contidas ou que estabeleça vínculo à proposta de outro licitante.
- 13.5.1 Todas as especificações do objeto contidas na proposta vinculam o Contratado.
- 13.6 As propostas que contenham a descrição do objeto, o valor e os documentos complementares estarão disponíveis na internet, após a homologação.
- 13.7 O prazo de validade da proposta não será inferior a 90 (noventa) dias, a contar da data de seu encaminhamento.



**ESTADO DA PARAÍBA**  
**PREFEITURA MUNICIPAL DE ALHANDRA**

13.8 A autenticidade dos documentos extraídos diretamente de sítios na internet será verificada pelo Agente de Contratação e sua equipe de apoio, que farão os devidos registros nos autos.

13.9 O formulário da proposta de preços e as declarações só poderão ser apresentados em original.

#### **14. DOS RECURSOS**

---

14.1 A interposição de recurso referente ao julgamento das propostas, à habilitação ou inabilitação de licitantes, à anulação ou revogação da licitação, observará o disposto no Art. 165, da Lei 14.133/21.

14.2 Qualquer licitante poderá, durante o prazo concedido na sessão pública, que no presente certame será de 30 (trinta) minutos, de forma imediata após o término do julgamento das propostas e do ato de habilitação ou inabilitação, em campo próprio do sistema eletrônico, manifestar sua intenção de recorrer.

14.3 Quando o recurso apresentado impugnar o julgamento das propostas ou o ato de habilitação ou inabilitação do licitante:

14.3.1 A intenção de recorrer deverá ser manifestada imediatamente, sob pena de preclusão;

14.3.2 O prazo para apresentação das razões recursais será iniciado na data de intimação ou de lavratura da ata de habilitação ou inabilitação;

14.4 O prazo recursal é de 03 (três) dias úteis, contados da data de intimação ou de lavratura da ata.

14.5 As razões do recurso deverão ser apresentadas, exclusivamente, da seguinte forma:

14.5.1 Em campo próprio do sistema eletrônico; ou

14.5.2 Pelo e-mail: [comissodelicitacao@alhandra.pb.gov.br](mailto:comissodelicitacao@alhandra.pb.gov.br);

14.5.3 Nessa hipótese, as razões do recurso serão divulgadas no sistema eletrônico.

14.6 O recurso será dirigido à autoridade que tiver editado o ato ou proferido a decisão recorrida, a qual poderá reconsiderar o ato ou a decisão no prazo de 03 (três) dias úteis, ou, nesse mesmo prazo, encaminhar o recurso com a sua manifestação à autoridade superior, a qual deverá proferir sua decisão no prazo de 10 (dez) dias úteis, contado do recebimento dos autos.

14.7 Os recursos interpostos fora do prazo não serão conhecidos.

14.8 O prazo para apresentação de contrarrazões ao recurso pelos demais licitantes será de 03 (três) dias úteis, contados da data da intimação pessoal ou da divulgação da interposição do recurso, assegurada a vista imediata dos elementos indispensáveis à defesa de seus interesses.

14.9 O recurso e o pedido de reconsideração terão efeito suspensivo do ato ou da decisão recorrida até que sobrevenha decisão final da autoridade competente.

14.10 O acolhimento do recurso invalida tão somente os atos insuscetíveis de aproveitamento.

14.11 Os autos do processo permanecerão com vista franqueada aos interessados no seguinte sítio: [www.gov.br/compras](http://www.gov.br/compras).

#### **15. DA REABERTURA DA SESSÃO PÚBLICA**

---

15.1 A sessão pública poderá ser reaberta:

15.1.1 Nas hipóteses de provimento de recurso que leve à anulação de atos anteriores à realização da sessão pública precedente ou em que seja anulada a própria sessão pública, situação em que serão repetidos os atos anulados e os que dele dependam;

15.1.2 Quando houver erro na aceitação do preço melhor classificado ou quando o licitante declarado vencedor não assinar o contrato, não retirar o instrumento equivalente ou não comprovar a regularização fiscal e trabalhista, nos termos do art. 43, §1º da Lei Complementar nº 123/2006. Nessas hipóteses, serão adotados os procedimentos imediatamente posteriores ao encerramento da etapa de lances.

15.2 Todos os licitantes remanescentes deverão ser convocados para acompanhar a sessão reaberta.





**ESTADO DA PARAÍBA**  
**PREFEITURA MUNICIPAL DE ALHANDRA**

- 15.2.1 A convocação se dará por meio do sistema eletrônico (chat) ou e-mail, de acordo com a fase do procedimento licitatório;
- 15.2.2 A convocação feita por e-mail dar-se-á de acordo com os dados contidos no SICAF, sendo responsabilidade do licitante manter seus dados cadastrais atualizados.

#### **16. DA HOMOLOGAÇÃO**

---

- 16.1 Encerradas as fases de julgamento e habilitação, e exauridos os recursos administrativos, o processo licitatório será encaminhado à autoridade superior, que poderá:
- 16.1.1 Determinar o retorno dos autos para saneamento de irregularidades;
- 16.1.2 Revogar a licitação por motivo de conveniência e oportunidade;
- 16.1.3 Proceder à anulação da licitação, de ofício ou mediante provocação de terceiros, sempre que presente ilegalidade insanável;
- 16.1.4 Adjudicar o objeto e homologar a licitação.

#### **17. DA GARANTIA DE EXECUÇÃO**

---

- 17.1 Não haverá exigência de garantia de execução para a presente contratação.

#### **18. DA GARANTIA CONTRATUAL DOS BENS**

---

- 18.1 Não haverá exigência de garantia contratual dos bens fornecidos na presente contratação.

#### **19. DA ATA DE REGISTRO DE PREÇOS**

---

- 19.1 Homologado o resultado da licitação, o licitante mais bem classificado terá o prazo de 05 (cinco) dias consecutivos, contados a partir da data de sua convocação, para assinar a Ata de Registro de Preços, cujo prazo de validade encontra-se nela fixado, sob pena de decadência do direito à contratação, sem prejuízo das sanções previstas na Lei 14.133/21.
- 19.2 O prazo de convocação poderá ser prorrogado uma vez, por igual período, mediante solicitação do licitante melhor classificado convocado, desde que:
- 19.2.1 A solicitação seja devidamente justificada e apresentada dentro do prazo; e
- 19.2.2 A justificativa apresentada seja aceita pela Administração.
- 19.3 Serão formalizadas tantas Atas de Registro de Preços quantas forem necessárias para o registro de todos os itens constantes no Termo de Referência - Anexo I deste instrumento, devidamente homologados, com a indicação do licitante vencedor, a descrição do correspondente item, a respectiva quantidade, preço registrado e demais condições.
- 19.4 O preço registrado, com a indicação do fornecedor, será divulgado no Portal Nacional de Contratações Públicas PNCP e disponibilizado durante a vigência da Ata de Registro de Preços.
- 19.5 A existência de preços registrados implicará compromisso de fornecimento nas condições estabelecidas, mas não obrigará a Administração a contratar, facultada a realização de licitação específica para a aquisição pretendida, desde que devidamente justificada.
- 19.6 Na hipótese de o convocado não assinar a Ata de Registro de Preços no prazo e nas condições estabelecidas, fica facultado à Administração convocar os licitantes remanescentes do Cadastro de Reserva, na ordem de classificação, para fazê-lo em igual prazo e nas condições propostas pelo primeiro classificado.





**ESTADO DA PARAÍBA**  
**PREFEITURA MUNICIPAL DE ALHANDRA**

- 19.7 O prazo de vigência da Ata de Registro de Preços será de um ano, contado do primeiro dia útil subsequente à data de publicação de seu extrato na imprensa oficial, e poderá ser prorrogado por igual período, desde que comprovado que o preço é vantajoso.
- 19.8 É vedado efetuar acréscimos nos quantitativos estabelecidos na Ata de Registro de Preços.
- 19.9 Controle e gerenciamento:
- 19.9.1 O controle e o gerenciamento das Atas de Registro de Preços serão realizados por meio de procedimentos de gestão de atas, quanto a:
- 19.9.1.1 Os quantitativos e os saldos; e
- 19.9.1.2 As solicitações de adesão.

## **20. DA FORMAÇÃO DO CADASTRO DE RESERVA**

---

- 20.1 Após a homologação da licitação, será incluído na ata, na forma de anexo, o registro:
- 20.1.1 Dos licitantes que aceitarem cotar o objeto com preço igual ao do adjudicatário, observada a classificação na licitação; e
- 20.1.2 Dos licitantes que mantiverem sua proposta original.
- 20.2 Será respeitada, nas contratações, a ordem de classificação dos licitantes ou fornecedores registrados na ata.
- 20.2.1 A apresentação de novas propostas na forma deste subitem não prejudicará o resultado do certame em relação ao licitante mais bem classificado;
- 20.2.2 Para fins da ordem de classificação, os licitantes que aceitarem cotar o objeto com preço igual ao do adjudicatário antecederão aqueles que mantiverem sua proposta original.
- 20.3 A habilitação dos licitantes que comporão o Cadastro de Reserva será efetuada quando houver necessidade de contratação dos licitantes remanescentes, nas seguintes hipóteses:
- 20.3.1 Quando o licitante vencedor não assinar a Ata de Registro de Preços no prazo e nas condições estabelecidos neste Edital; ou
- 20.3.2 Quando houver o cancelamento do registro do fornecedor ou do registro de preços, nas hipóteses previstas neste Edital.
- 20.4 Na hipótese de nenhum dos licitantes que aceitaram cotar o objeto com preço igual ao do adjudicatário concordar com a contratação nos termos em igual prazo e nas condições propostas pelo primeiro classificado, a Administração, observados o valor estimado e a sua eventual atualização na forma prevista neste Edital, poderá:
- 20.4.1 Convocar os licitantes que mantiveram sua proposta original para negociação, na ordem de classificação, com vistas à obtenção de preço melhor, mesmo que acima do preço do adjudicatário; ou
- 20.4.2 Adjudicar e firmar o contrato nas condições ofertadas pelos licitantes remanescentes, observada a ordem de classificação, quando frustrada a negociação de melhor condição.

## **21. DO CONTRATO**

---

- 21.1 Após a homologação pela autoridade superior do ORC, o licitante vencedor será convocado para, dentro do prazo de 05 (cinco) dias consecutivos da data de recebimento da notificação, e nas condições estabelecidas neste Edital e seus anexos, assinar o respectivo contrato, podendo sofrer alterações nos termos definidos pela Lei 14.133/21:
- 21.1.1 O prazo de convocação poderá ser prorrogado uma vez, por igual período, mediante solicitação da parte durante seu transcurso, devidamente justificada, e desde que o motivo apresentado seja aceito pela Administração;
- 21.1.2 A recusa injustificada do adjudicatário em assinar o contrato no prazo estabelecido pela Administração caracterizará o descumprimento total da obrigação assumida e o sujeitará às penalidades legalmente estabelecidas:
- 21.1.2.1 A regra do subitem anterior não se aplicará aos licitantes remanescentes convocados na forma estabelecida neste dispositivo;



**ESTADO DA PARAÍBA**  
**PREFEITURA MUNICIPAL DE ALHANDRA**

- 21.1.3 Decorrido o prazo de validade da proposta indicado neste Edital sem convocação para a contratação, ficarão os licitantes liberados dos compromissos assumidos.
- 21.2 Na hipótese de o vencedor da licitação não assinar o contrato no prazo e nas condições estabelecidas, outro licitante poderá ser convocado, respeitada a ordem de classificação, para celebrar a Ata de Registro de Preços ou a contratação, ou instrumento hábil, nas condições propostas pelo licitante vencedor, sem prejuízo da aplicação das sanções previstas na Lei 14.133/21, e em outras legislações aplicáveis.
- 21.3 Na assinatura do contrato será exigida a comprovação de todas as condições de habilitação consignadas neste Edital, que deverão ser mantidas pelo Contratado durante a vigência do referido contrato.
- 21.4 O contrato que eventualmente venha a ser assinado pelo licitante vencedor, poderá ser alterado com a devida justificativa, unilateralmente pelo Contratante ou por acordo entre as partes, nos casos e condições previstas nos Arts. 124 a 136 e sua extinção, formalmente motivada nos autos do processo, assegurados o contraditório e a ampla defesa, ocorrerá nas hipóteses e disposições dos Arts. 137 a 139, todos da Lei 14.133/21.
- 21.5 Nas alterações unilaterais a que se refere o inciso I, do caput do Art. 124, da Lei 14.133/21, o Contratado será obrigado a aceitar, nas mesmas condições contratuais, acréscimos ou supressões que se fizerem nas compras, de até o respectivo limite fixado no Art. 125, do mesmo diploma legal, do valor inicial atualizado do contrato. Nenhum acréscimo ou supressão poderá exceder o limite estabelecido, salvo as supressões resultantes de acordo celebrado entre os contratantes.
- 21.6 O prazo de vigência do correspondente contrato será determinado: até o final do exercício financeiro, considerado da data de sua assinatura, podendo ser prorrogado, nas hipóteses e nos termos dos Arts. 105 a 114, da Lei 14.133/21.

## **22. DAS INFRAÇÕES ADMINISTRATIVAS E SANÇÕES**

- 22.1 Comete infração administrativa, nos termos da lei, o licitante que, com dolo ou culpa:
- 22.1.1 Deixar de entregar a documentação exigida para o certame ou não entregar qualquer documento que tenha sido solicitado pelo Pregoeiro/Agente de Contratação/Comissão durante o certame;
- 22.1.2 Salvo em decorrência de fato superveniente devidamente justificado, não mantiver a proposta em especial quando:
- 22.1.2.1 Não enviar a proposta adequada ao último lance ofertado ou após a negociação;
- 22.1.2.2 Recusar-se a enviar o detalhamento da proposta quando exigível;
- 22.1.2.3 Pedir para ser desclassificado quando encerrada a etapa competitiva;
- 22.1.2.4 Deixar de apresentar amostra;
- 22.1.2.5 Apresentar proposta ou amostra em desacordo com as especificações do edital.
- 22.1.3 Não celebrar o contrato ou não entregar a documentação exigida para a contratação, quando convocado dentro do prazo de validade de sua proposta;
- 22.1.4 Recusar-se, sem justificativa, a assinar o contrato ou a ata de registro de preço, ou a aceitar ou retirar o instrumento equivalente no prazo estabelecido pela Administração;
- 22.1.5 Apresentar declaração ou documentação falsa exigida para o certame ou prestar declaração falsa durante a licitação;
- 22.1.6 Fraudar a licitação;
- 22.1.7 Comportar-se de modo inidôneo ou cometer fraude de qualquer natureza, em especial quando:
- 22.1.7.1 Agir em conluio ou em desconformidade com a lei;
- 22.1.7.2 Induzir deliberadamente a erro no julgamento;
- 22.1.7.3 Apresentar amostra falsificada ou deteriorada.
- 22.1.8 Praticar atos ilícitos com vistas a frustrar os objetivos da licitação.
- 22.1.9 Praticar ato lesivo previsto no art. 5º da Lei n.º 12.846, de 2013.
- 22.2 Com fulcro na Lei nº 14.133, de 2021, a Administração poderá, após regular processo administrativo, garantida a prévia defesa, aplicar aos licitantes e/ou adjudicatários as seguintes sanções, sem prejuízo das responsabilidades civil e criminal:



**ESTADO DA PARAÍBA**  
**PREFEITURA MUNICIPAL DE ALHANDRA**

- 22.2.1 Advertência;
- 22.2.2 Multa;
- 22.2.3 Impedimento de licitar e contratar; e
- 22.2.4 Declaração de inidoneidade para licitar ou contratar, enquanto perdurarem os motivos determinantes da punição ou até que seja promovida sua reabilitação perante a própria autoridade que aplicou a penalidade.
- 22.3 Na aplicação das sanções serão considerados:
- 22.3.1 A natureza e a gravidade da infração cometida;
- 22.3.2 As peculiaridades do caso concreto;
- 22.3.3 As circunstâncias agravantes ou atenuantes;
- 22.3.4 Os danos que dela provierem para a Administração Pública;
- 22.3.5 A implantação ou o aperfeiçoamento de programa de integridade, conforme normas e orientações dos órgãos de controle.
- 22.4 A multa será recolhida no prazo máximo de 30 (trinta) dias úteis, a contar da comunicação oficial.
- 22.5 As sanções de advertência, impedimento de licitar e contratar e declaração de inidoneidade para licitar ou contratar poderão ser aplicadas, cumulativamente ou não, à penalidade de multa.
- 22.6 Na aplicação da sanção de multa será facultada a defesa do interessado no prazo de 15 (quinze) dias úteis, contado da data de sua intimação.
- 22.7 A sanção de impedimento de licitar e contratar será aplicada ao responsável em decorrência das infrações administrativas relacionadas nos itens 24.1.1, 24.1.2 e 24.1.3, quando não se justificar a imposição de penalidade mais grave, e impedirá o responsável de licitar e contratar no âmbito da Administração Pública direta e indireta do ente federativo a qual pertencer o órgão ou entidade, pelo prazo máximo de 3 (três) anos.
- 22.8 Poderá ser aplicada ao responsável a sanção de declaração de inidoneidade para licitar ou contratar, em decorrência da prática das infrações dispostas nos itens 24.1.5, 24.1.6, 24.1.7, 24.1.8 e 24.1.9, bem como pelas infrações administrativas previstas nos itens 24.1.1, 24.1.2 e 24.1.3 que justifiquem a imposição de penalidade mais grave que a sanção de impedimento de licitar e contratar, cuja duração observará o prazo previsto no art. 156, §5º, da Lei n.º 14.133, de 2021.
- 22.9 A recusa injustificada do adjudicatário em assinar o contrato ou a ata de registro de preço, ou em aceitar ou retirar o instrumento equivalente no prazo estabelecido pela Administração, descrita no item 24.1.3, caracterizará o descumprimento total da obrigação assumida e o sujeitará às penalidades e à imediata perda da garantia de proposta em favor do órgão ou entidade promotora da licitação, nos termos do art. 45, §4º da IN SEGES/ME n.º 73, de 2022.
- 22.10 Caberá recurso no prazo de 15 (quinze) dias úteis da aplicação das sanções de advertência, multa e impedimento de licitar e contratar, contado da data da intimação, o qual será dirigido à autoridade que tiver proferido a decisão recorrida, que, se não a reconsiderar no prazo de 5 (cinco) dias úteis, encaminhará o recurso com sua motivação à autoridade superior, que deverá proferir sua decisão no prazo máximo de 20 (vinte) dias úteis, contado do recebimento dos autos.
- 22.11 Caberá a apresentação de pedido de reconsideração da aplicação da sanção de declaração de inidoneidade para licitar ou contratar no prazo de 15 (quinze) dias úteis, contado da data da intimação, e decidido no prazo máximo de 20 (vinte) dias úteis, contado do seu recebimento.
- 22.12 A aplicação das sanções previstas neste edital não exclui, em hipótese alguma, a obrigação de reparação integral dos danos causados.
- 22.13 Para a garantia da ampla defesa e contraditório dos licitantes, as notificações serão enviadas eletronicamente para os endereços de e-mail informados na proposta comercial, bem como os cadastrados pela empresa no SICAF.
- 24.13. Os endereços de e-mail informados na proposta comercial e/ou cadastrados no SicaF serão considerados de uso contínuo da empresa, não cabendo alegação de desconhecimento das comunicações a eles comprovadamente enviadas.

### **23. DAS DISPOSIÇÕES GERAIS**

- 23.1 Será divulgada ata da sessão pública no sistema eletrônico.



**ESTADO DA PARAÍBA**  
**PREFEITURA MUNICIPAL DE ALHANDRA**

- 23.2 Não havendo expediente ou ocorrendo qualquer fato superveniente que impeça a realização do certame na data marcada, a sessão será automaticamente transferida para o primeiro dia útil subsequente, no mesmo horário anteriormente estabelecido, desde que não haja comunicação em contrário, pelo Agente de Contratação.
- 23.3 Todas as referências de tempo no Edital, no aviso e durante a sessão pública observarão o horário de Brasília – DF.
- 23.4 A homologação do resultado desta licitação não implicará direito à contratação.
- 23.5 As normas disciplinadoras da licitação serão sempre interpretadas em favor da ampliação da disputa entre os interessados, desde que não comprometam o interesse da Administração, o princípio da isonomia, a finalidade e a segurança da contratação.
- 23.6 Os licitantes assumem todos os custos de preparação e apresentação de suas propostas e a Administração não será, em nenhum caso, responsável por esses custos, independentemente da condução ou do resultado do processo licitatório.
- 23.7 Na contagem dos prazos estabelecidos neste Edital e seus Anexos, excluir-se-á o dia do início e incluir-se-á o do vencimento. Só se iniciam e vencem os prazos em dias de expediente na Administração.
- 23.8 O desatendimento de exigências formais não essenciais não importará o afastamento do licitante, desde que seja possível o aproveitamento do ato, observados os princípios da isonomia e do interesse público.
- 23.9 Em caso de divergência entre disposições deste Edital e de seus anexos ou demais peças que compõem o processo, prevalecerá as deste Edital.
- 23.10 O Edital e seus anexos estão disponíveis, na íntegra, no Portal Nacional de Contratações Públicas (PNCP).
- 23.11 Integram este Edital, para todos os fins e efeitos, os seguintes anexos:
- 23.11.1 ANEXO I – TERMO DE REFERÊNCIA – ESPECIFICAÇÕES;
- 23.11.2 ANEXO II – MODELO DE DECLARAÇÃO – de não empregar menor;
- 23.11.3 ANEXO III – MODELO DE DECLARAÇÃO – que a proposta compreende a integralidade dos custos;
- 23.11.4 ANEXO IV – MINUTA DO CONTRATO;
- 23.11.5 ANEXO V – MODELOS DE DECLARAÇÕES – cumprimento de requisitos normativos;
- 23.11.6 ANEXO VI – ESTUDO TÉCNICO PRELIMINAR - ETP.

Alhandra - PB, 27 de Abril de 2026.



Documento assinado digitalmente  
HILTON PAULINO DE SOUZA JUNIOR  
Data: 27/04/2026 13:44:00-0300  
Verifique em: <https://vickasib.gov.br>

HILTON PAULINO DE SOUZA JUNIOR  
Secretário de Infraestrutura

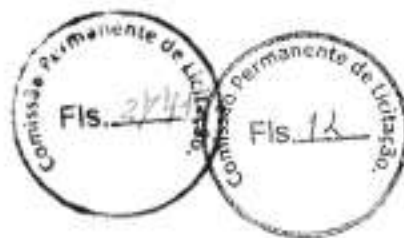

**ESTADO DA PARAÍBA  
PREFEITURA MUNICIPAL DE ALHANDRA  
SECRETARIA DE INFRAESTRUTURA**

**TERMO DE REFERÊNCIA**

☐ Secretaria de Infraestrutura

**Parâmetros:**

<b>Forma de realização</b>	<input type="checkbox"/> Eletrônico	
<b>ARP</b>		<input type="checkbox"/> Não

**1. DESCRIÇÃO DA NECESSIDADE**

- 1.1 Contratação de empresa especializada para o fornecimento de mão de obra e materiais a serem empregados na Construção do Mercado Público da Prefeitura Municipal de Alhandra-PB, conforme planilhas anexas e de acordo com as condições e exigências estabelecidas neste Instrumento.
- 1.2 O prazo de vigência da contratação é de 12 (doze) meses, contados a partir da assinatura do contrato, podendo ser prorrogado nas hipóteses previstas no §1º do art. 105 da Lei nº 14.133/2021.
- 1.3 O(s) serviço(s) objeto desta contratação são classificados como comuns, conforme justificativa apresentada no Estudo Técnico Preliminar.
- 1.4 O contrato, ou outro instrumento hábil que o substitua, apresenta o detalhamento completo das regras aplicáveis à vigência da contratação.
- 1.5 Os serviços são enquadrados como não continuados, tendo em vista que não possuem demanda permanente. Uma vez concluídos, fica resolvida a necessidade que deu origem ao contrato. Utilizam como fundamento o art. 105 da Lei nº 14.133/2021 e são custeados com créditos do exercício corrente, salvo quando inscritos no Plano Plurianual.

**2. FUNDAMENTAÇÃO DA CONTRATAÇÃO**

- 2.1 A Fundamentação da Contratação e de seus quantitativos encontra-se pormenorizada em tópico específico dos Estudos Técnicos Preliminares.

**3. DESCRIÇÃO DA SOLUÇÃO COMO UM TODO**

- 3.1 A descrição da solução como um todo encontra-se pormenorizada em tópico específico dos Estudos Técnicos Preliminares, apêndice deste Termo de Referência.

**4. REQUISITOS DA CONTRATAÇÃO**

- 4.1 Todas as especificações do objeto contidas na proposta, em especial o preço ofertado, vinculam a Contratada.
- 4.2 A Contratada deverá comprovar experiência na execução de serviços similares, mediante apresentação de atestados de capacidade técnica emitidos por pessoas jurídicas de direito público ou privado, que comprovem a execução de obras civis compatíveis, em características e complexidade, com a Construção de Mercado Público ou edificações de padrão semelhante.

Ramon Nunes da Costa  
Engenheiro Civil  
CREA-PB: 161779537-7



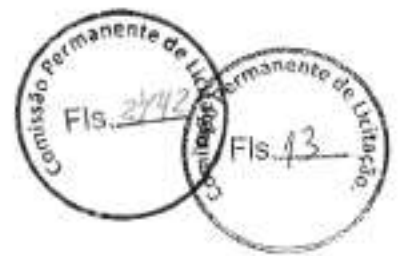

**ESTADO DA PARAÍBA**  
**PREFEITURA MUNICIPAL DE ALHANDRA**  
**SECRETARIA DE INFRAESTRUTURA**

4.3 A contratada deverá comprovar que possui equipamentos e equipe técnica habilitada para a execução dos serviços, incluindo:

4.3.1 A relação de equipamentos próprios ou locados compatíveis com a execução da obra do Mercado Público;

4.3.2 A comprovação da disponibilidade de equipe técnica composta por engenheiros civis devidamente registrados no Conselho Regional de Engenharia e Agronomia (CREA), mestres de obras e trabalhadores especializados, em conformidade com as exigências técnicas do projeto. A empresa deverá apresentar cronograma detalhado de execução dos serviços, respeitando o prazo estabelecido no edital, com etapas bem definidas para entrega de materiais Prefeitura no município de Alhandra-PB, de acordo com as especificações técnicas fornecidas.

4.4 A contratada deverá adotar práticas que promovam a inclusão social, a capacitação da mão de obra local e o cumprimento da legislação trabalhista, garantindo condições dignas de trabalho.

4.5 Os serviços executados serão medidos de acordo com as especificações técnicas e quantitativos estabelecidos no projeto básico, sendo os pagamentos realizados conforme o avanço físico-financeiro da obra e a aprovação dos serviços pela fiscalização.

**4.6 Sustentabilidade:** Seleção de materiais sustentáveis

4.6.1 Priorizar o uso de materiais de construção que sejam ambientalmente sustentáveis, como tijolos provenientes de fontes certificadas ou materiais reciclados.

4.6.2 Implementar um plano de gestão de resíduos que inclua a separação, reciclagem e disposição adequada dos materiais descartados durante as obras, minimizando o impacto ambiental.

4.6.3 Adotar práticas que visem a conservação de recursos naturais, como o uso eficiente de água e energia durante todas as fases do projeto, buscando reduzir o consumo e os impactos ambientais.

4.6.4 Priorizar a contratação de mão de obra local, oferecendo oportunidades de emprego e renda para o distrito de Mata redonda e arredores, promovendo assim a inclusão social e o desenvolvimento econômico local.

4.6.5 Garantir que as obras sejam realizadas de forma a garantir a segurança e acessibilidade de todos os usuários, incluindo pedestres, ciclistas e pessoas com mobilidade reduzida, seguindo padrões e normas de segurança e acessibilidade.

4.6.6 Avaliar a viabilidade financeira do projeto considerando não apenas os custos de execução, mas também os benefícios econômicos de longo prazo, como a valorização imobiliária e o estímulo à atividade econômica na região.

4.6.7 Priorizar materiais e técnicas de construção que garantam a eficiência e durabilidade das obras, minimizando custos de manutenção e reparos ao longo do tempo, contribuindo assim para a sustentabilidade econômica do projeto.

**4.7 Subcontratação:**

4.7.1 Não é admitida a subcontratação do objeto contratual.

**4.8 Garantia da contratação:**

4.8.1 Será exigida a garantia da contratação de que tratam os arts. 96 e seguintes da Lei nº 14.133, de 2021, no percentual e condições descritas nas cláusulas do contrato.

4.8.2 Em caso opção pelo seguro-garantia, a parte adjudicatária deverá apresentá-la, no máximo, até a data de assinatura do contrato.

4.8.3 A garantia, nas modalidades caução e fiança bancária, deverá ser prestada em até 10 dias úteis após a assinatura do contrato.

4.8.4 O contrato oferece maior detalhamento das regras que serão aplicadas em relação à garantia da contratação.

**4.9 Vistoria:**

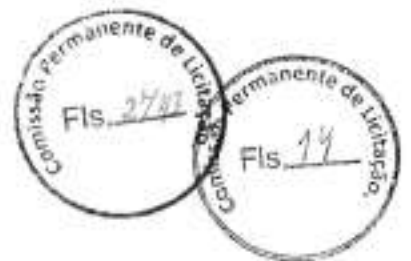

**ESTADO DA PARAÍBA  
PREFEITURA MUNICIPAL DE ALHANDRA  
SECRETARIA DE INFRAESTRUTURA**

- 4.9.1 A avaliação prévia do local de execução dos serviços é imprescindível para o conhecimento pleno das condições e peculiaridades do objeto a ser contratado, sendo assegurado ao Interessado o direito de realização de vistoria prévia, acompanhado por servidor designado para esse fim, de segunda à sexta-feira, das 08:00 horas às 12:00 horas.
- 4.9.2 Serão disponibilizados data e horário diferentes aos interessados em realizar a vistoria prévia.
- 4.9.3 Para a vistoria, o representante legal da empresa ou responsável técnico deverá estar devidamente identificado, apresentando documento de identidade civil e documento expedido pela empresa comprovando sua habilitação para a realização da vistoria.
- 4.9.4 A vistoria deverá ser agendada com pelo menos 2 (dois) dias úteis de antecedência pelo e-mail: seinfraobras2021@gmail.com.
- 4.9.5 Caso o licitante opte por não realizar a vistoria, deverá prestar declaração formal assinada pelo responsável técnico do licitante acerca do conhecimento pleno das condições e peculiaridades da contratação.
- 4.9.6 A não realização da vistoria não poderá embasar posteriores alegações de desconhecimento das instalações, dúvidas ou esquecimentos de quaisquer detalhes dos locais da prestação dos serviços, devendo o contratado assumir os ônus dos serviços decorrentes.

## **5. DA EXECUÇÃO DOS SERVIÇOS**

### **5.1 Condições de execução:**

- 5.1.1 A execução do objeto seguirá a seguinte dinâmica:
- 5.1.1.1 Início da execução do objeto: 5 dias úteis após assinatura da ordem de serviço.

### **5.2 Local e horário da prestação dos serviços:**

- 5.2.1 Os serviços serão prestados conforme determinado em planilha;
- 5.2.2 Os serviços serão prestados no seguinte horário: 07:00 às 17:00h.

### **5.3 Materiais a serem disponibilizados:**

- 5.3.1 Para a perfeita execução dos serviços, a Contratada deverá disponibilizar os materiais, equipamentos, ferramentas e utensílios necessários, nas quantidades estimadas e qualidades estabelecidas, promovendo sua substituição quando necessário.

### **5.4 Informações relevantes para o dimensionamento da proposta:**

- 5.4.1 A demanda do órgão tem como base as seguintes características:
- 5.4.1.1 A obra será fundamental para atender às demandas da Secretaria Municipal de Infraestrutura, com o objetivo de oferecer um espaço estruturado e adequado para o funcionamento do Mercado Público, garantindo melhores condições de trabalho aos comerciantes e um serviço de qualidade à população.

### **5.5 Especificação da garantia do serviço (art. 40, §1º, inciso III, da Lei nº 14.133, de 2021)**

- 5.5.1 O prazo de garantia contratual dos serviços é aquele estabelecido na Lei nº 8.078, de 11 de setembro de 1990 (Código de Defesa do Consumidor).

## **6. FORMA E CRITÉRIOS DE SELEÇÃO DO FORNECEDOR E REGIME DE EXECUÇÃO**

### **6.1 Forma de seleção e critério de julgamento da proposta:**

- 6.1.1 O fornecedor será selecionado por meio da realização de procedimento de LICITAÇÃO, na modalidade CONCORRÊNCIA, sob a forma ELETRÔNICA, com adoção do critério de julgamento pelo MENOR PREÇO.

### **6.2 Regime de execução:**

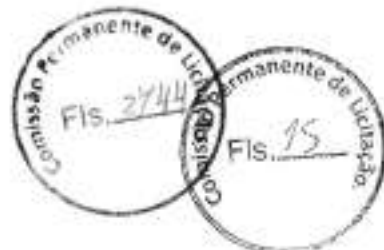

**ESTADO DA PARAÍBA**  
**PREFEITURA MUNICIPAL DE ALHANDRA**  
**SECRETARIA DE INFRAESTRUTURA**

6.2.1 O regime de execução do contrato será "empreitada por preço global".

**6.3 Exigências de habilitação:**

6.3.1 Para fins de habilitação, deverá o interessado comprovar os seguintes requisitos:

**6.3.2 Habilitação jurídica:**

- 6.3.2.1 Empresário Individual: inscrição no Registro Público de Empresas Mercantis, a cargo da Junta Comercial da respectiva sede;
- 6.3.2.2 Microempreendedor Individual - MEI: Certificado da Condição de Microempreendedor Individual - CCMEI, cuja aceitação ficará condicionada à verificação da autenticidade no site <https://www.gov.br/empresas-e-negocios/pt-br/empreendedor>;
- 6.3.2.3 Sociedade empresária, sociedade limitada unipessoal - SLU ou sociedade identificada como empresa individual de responsabilidade limitada - EIRELI: inscrição do ato constitutivo, estatuto ou contrato social no Registro Público de Empresas Mercantis, a cargo da Junta Comercial da respectiva sede, acompanhada de documento comprobatório de seus administradores;
- 6.3.2.4 Sociedade empresária estrangeira: portaria de autorização de funcionamento no Brasil, publicada no Diário Oficial da União e arquivada na Junta Comercial da unidade federativa onde se localizar a filial, agência, sucursal ou estabelecimento, a qual será considerada como sua sede, conforme Instrução Normativa DREI/ME n.º 77, de 18 de março de 2020;
- 6.3.2.5 Sociedade simples: inscrição do ato constitutivo no Registro Civil de Pessoas Jurídicas do local de sua sede, acompanhada de documento comprobatório de seus administradores;
- 6.3.2.6 Filial, sucursal ou agência de sociedade simples ou empresária: inscrição do ato constitutivo da filial, sucursal ou agência da sociedade simples ou empresária, respectivamente, no Registro Civil das Pessoas Jurídicas ou no Registro Público de Empresas Mercantis onde opera, com averbação no Registro onde tem sede a matriz;
- 6.3.2.7 Sociedade cooperativa: ata de fundação e estatuto social, com a ata da assembleia que o aprovou, devidamente arquivado na Junta Comercial ou inscrito no Registro Civil das Pessoas Jurídicas da respectiva sede, além do registro de que trata o art. 107 da Lei nº 5.764, de 16 de dezembro 1971;
- 6.3.2.8 Os documentos apresentados deverão estar acompanhados de todas as alterações ou da consolidação respectiva.

**6.3.3 Habilitação fiscal, social e trabalhista:**

- 6.3.3.1 Prova de inscrição no Cadastro Nacional de Pessoas Jurídicas ou no Cadastro de Pessoas Físicas, conforme o caso;
- 6.3.3.2 Prova de regularidade fiscal perante a Fazenda Nacional, mediante apresentação de certidão expedida conjuntamente pela Secretaria da Receita Federal do Brasil (RFB) e pela Procuradoria-Geral da Fazenda Nacional (PGFN), referente a todos os créditos tributários federais e à Dívida Ativa da União (DAU) por elas administrados, inclusive aqueles relativos à Seguridade Social, nos termos da Portaria Conjunta nº 1.751, de 02 de outubro de 2014, do Secretário da Receita Federal do Brasil e da Procuradora-Geral da Fazenda Nacional;
- 6.3.3.3 Prova de regularidade com o Fundo de Garantia do Tempo de Serviço (FGTS);
- 6.3.3.4 Prova de inexistência de débitos inadimplidos perante a Justiça do Trabalho, mediante a apresentação de certidão negativa ou positiva com efeito de negativa, nos termos do Título VII-A da Consolidação das Leis do Trabalho, aprovada pelo Decreto-Lei nº 5.452, de 1º de maio de 1943;



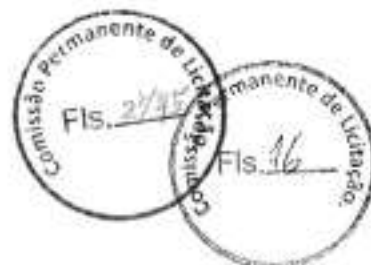

**ESTADO DA PARAÍBA**  
**PREFEITURA MUNICIPAL DE ALHANDRA**  
**SECRETARIA DE INFRAESTRUTURA**

- 6.3.3.5 Prova de inscrição no cadastro de contribuintes Municipal relativo ao domicílio ou sede do fornecedor, pertinente ao seu ramo de atividade e compatível com o objeto contratual;
- 6.3.3.6 Prova de regularidade com a Fazenda Municipal do domicílio ou sede do fornecedor, relativa à atividade em cujo exercício contrata ou concorre;
- 6.3.3.7 Caso a contratada seja considerado isento dos tributos relacionados ao objeto contratual, deverá comprovar tal condição mediante a apresentação de declaração da Fazenda respectiva do seu domicílio ou sede, ou outra equivalente, na forma da lei;
- 6.3.3.8 A Contratada enquadrada como microempreendedor individual que pretenda auferir os benefícios do tratamento diferenciado previstos na Lei Complementar n. 123, de 2006, estará dispensado da prova de inscrição nos cadastros de contribuintes estadual e municipal.
- 6.3.4 Qualificação Econômico-Financeira**
- 6.3.4.1 Certidão negativa de insolvência civil expedida pelo distribuidor do domicílio ou sede do interessado, caso se trate de pessoa física, desde que admitida a sua participação na licitação/contratação, ou de sociedade simples;
- 6.3.4.2 Certidão negativa de falência expedida pelo distribuidor da sede do fornecedor;
- 6.3.4.3 Balanço patrimonial, demonstração de resultado de exercício e demais demonstrações contábeis dos 2 (dois) últimos exercícios sociais, comprovando, para cada exercício, índices de Liquidez Geral (LG), Liquidez Corrente (LC), e Solvência Geral (SG) superiores a 1 (um).
- 6.3.4.3.1 Caso a empresa apresente resultado inferior ou igual a 1 (um) em qualquer dos índices de Liquidez Geral (LG), Solvência Geral (SG) e Liquidez Corrente (LC), será exigido, para fins de habilitação, Capital Circulante Líquido ou Capital de Giro (Ativo Circulante - Passivo Circulante) de, no mínimo, 16,66% (dezesseis inteiros e sessenta e seis centésimos por cento) do valor estimado da contratação; e
- 6.3.4.3.2 Patrimônio líquido de 10% (dez por cento) do valor estimado da contratação.
- 6.3.4.4 Os documentos referidos acima limitar-se-ão ao último exercício no caso de a pessoa jurídica ter sido constituída há menos de 2 (dois) anos.
- 6.3.4.5 Os documentos referidos acima deverão ser exigidos com base no limite definido pela Receita Federal do Brasil para transmissão da Escrituração Contábil Digital - ECD ao SPED.
- 6.3.4.6 O atendimento dos índices econômicos previstos neste termo de referência deverá ser atestado mediante declaração assinada por profissional habilitado da área contábil, apresentada pelo fornecedor
- 6.3.4.7 As empresas criadas no exercício financeiro da licitação/contratação deverão atender a todas as exigências da habilitação e poderão substituir os demonstrativos contábeis pelo balanço de abertura.
- 6.3.5 Qualificação Técnica:**
- 6.3.5.1 Declaração de que a contratada tomou conhecimento de todas as informações e das condições locais para o cumprimento das obrigações objeto da contratação;
- 6.3.5.2 A declaração acima poderá ser substituída por declaração formal assinada pelo responsável técnico do licitante acerca do conhecimento pleno das condições e peculiaridades da contratação, modelos em anexo a este Termo de Referência;
- 6.3.5.3 Registro ou inscrição da empresa na entidade profissional competente, CREA - Conselho Regional de Engenharia e Agronomia e/ou CAU - Conselho de Arquitetura e Urbanismo em plena validade;



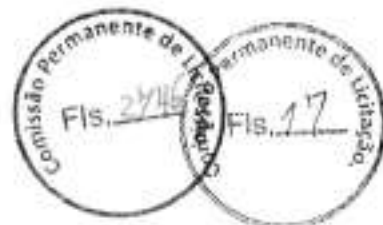

**ESTADO DA PARAÍBA**  
**PREFEITURA MUNICIPAL DE ALHANDRA**  
**SECRETARIA DE INFRAESTRUTURA**

- 6.3.5.4 Sociedades empresárias estrangeiras atenderão à exigência por meio da apresentação, no momento da assinatura do contrato, da solicitação de registro perante a entidade profissional competente no Brasil;
- 6.3.5.5 Apresentação do(s) profissional(is) abaixo indicado(s), devidamente registrado(s) no conselho profissional competente, detentor de atestado de responsabilidade técnica por execução de obra ou serviço de características semelhantes, também abaixo indicado(s):
- 6.3.5.5.1 Para o Engenheiro Civil serviços com a quantidade indicada no item 6.3.5.6.1.1;
- 6.3.5.5.2 Para o Arquiteto e Urbanista serviços com a quantidade indicada no item 6.3.5.6.1.1;
- 6.3.5.5.3 O(s) profissional(is) indicado(s) na forma supra deverá(ão) participar da obra ou serviço objeto do contrato, e será admitida a sua substituição por profissionais de experiência equivalente ou superior, desde que aprovada pela Administração;
- 6.3.5.5.4 Comprovação de aptidão para execução de serviço de complexidade tecnológica e operacional equivalente ou superior com o objeto desta contratação, ou com o item pertinente, por meio da apresentação de certidões ou atestados, por pessoas jurídicas de direito público ou privado, ou regularmente emitido(s) pelo conselho profissional competente, quando for o caso;
- 6.3.5.6 Para fins da comprovação de que trata este subitem, os atestados deverão dizer respeito a contratos executados com as seguintes características mínimas:
- 6.3.5.6.1.1 Comprovar a execução de serviços similares de galpão em pórticos pré-moldados de concreto armado, com lanternim, cobertura em telha de 6 mm e fundação, em obra pública ou privada não residencial, com área mínima de 577,50m<sup>2</sup> (50% do objeto) e comprovar a execução de serviços similares de contrapiso acústico em argamassa pronta, preparo manual, aplicado em áreas secas, acabamento não reforçado, espessura de 5 cm, conforme AF\_07/2021, com área mínima de 795,3m<sup>2</sup> (50% do objeto).
- 6.3.5.6.1.2 Será admitida, para fins de comprovação de quantitativo mínimo, a apresentação e o somatório de diferentes atestados executados de forma concomitante;
- 6.3.5.6.1.3 Os atestados de capacidade técnica poderão ser apresentados em nome da matriz ou da filial da empresa licitante;
- 6.3.5.6.1.4 O licitante disponibilizará todas as informações necessárias à comprovação da legitimidade dos atestados, apresentando, quando solicitado pela Administração, cópia do contrato que deu suporte à contratação, endereço atual da contratante e local em que foi executado o objeto contratado, dentre outros documentos;
- 6.3.5.7 Caso admitida a participação de cooperativas, será exigida a seguinte documentação complementar:
- 6.3.5.7.1 A relação dos cooperados que atendem aos requisitos técnicos exigidos para a contratação e que executarão o contrato, com as respectivas atas de inscrição e a comprovação de que estão domiciliados na localidade da sede da cooperativa, respeitado o disposto nos arts. 4º, inciso XI, 2º, inciso I e 42, §§2º a 6º da Lei n. 5.764, de 1971;
- 6.3.5.7.2 A declaração de regularidade de situação do contribuinte individual – DRSCI, para cada um dos cooperados indicados;
- 6.3.5.7.3 A comprovação do capital social proporcional ao número de cooperados necessários à prestação do serviço;
- 6.3.5.7.4 O registro previsto na Lei n. 5.764, de 1971, art. 107;

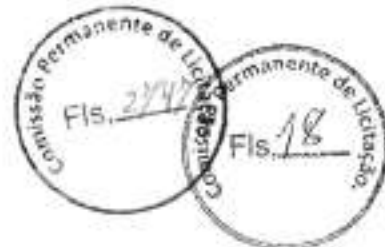

**ESTADO DA PARAÍBA**  
**PREFEITURA MUNICIPAL DE ALHANDRA**  
**SECRETARIA DE INFRAESTRUTURA**

- 6.3.5.7.5 A comprovação de integração das respectivas quotas-partes por parte dos cooperados que executarão o contrato;
- 6.3.5.8 Os seguintes documentos para a comprovação da regularidade jurídica da cooperativa:
- 6.3.5.8.1 ata de fundação;
- 6.3.5.8.2 estatuto social com a ata da assembleia que o aprovou;
- 6.3.5.8.3 regimento dos fundos instituídos pelos cooperados, com a ata da assembleia;
- 6.3.5.8.4 editais de convocação das três últimas assembleias gerais extraordinárias;
- 6.3.5.8.5 três registros de presença dos cooperados que executarão o contrato em assembleias gerais ou nas reuniões seccionais;
- 6.3.5.8.6 ata da sessão que os cooperados autorizaram a cooperativa a contratar o objeto da licitação.
- 6.3.5.9 A última auditoria contábil-financeira da cooperativa, conforme dispõe o art. 112 da Lei n. 5.764, de 1971, ou uma declaração, sob as penas da lei, de que tal auditoria não foi exigida pelo órgão fiscalizador.

## **7. GESTÃO DO CONTRATO**

- 7.1 O contrato deverá ser executado fielmente pelas partes, de acordo com as cláusulas avençadas e as normas da Lei nº 14.133, de 2021, e cada parte responderá pelas consequências de sua inexecução total ou parcial.
- 7.2 Em caso de impedimento, ordem de paralisação ou suspensão do contrato, o cronograma de execução será prorrogado automaticamente pelo tempo correspondente, anotadas tais circunstâncias mediante simples apostila.
- 7.3 As comunicações entre o órgão ou entidade e a contratada devem ser realizadas por escrito sempre que o ato exigir tal formalidade, admitindo-se o uso de mensagem eletrônica para esse fim.
- 7.4 O órgão ou entidade poderá convocar representante da empresa para adoção de providências que devam ser cumpridas de imediato.
- 7.5 Após a assinatura do contrato ou instrumento equivalente, o órgão ou entidade poderá convocar o representante da empresa contratada para reunião inicial para apresentação do plano de fiscalização, que conterá informações acerca das obrigações contratuais, dos mecanismos de fiscalização, das estratégias para execução do objeto, do plano complementar de execução da contratada, quando houver, do método de aferição dos resultados e das sanções aplicáveis, dentre outros.
- 7.6 Preposto:**
- 7.6.1 O Contratado designará formalmente o preposto da empresa, antes do início da prestação dos serviços, indicando no instrumento os poderes e deveres em relação à execução do objeto Contratado;
- 7.6.2 O Contratante poderá recusar, desde que justificadamente, a indicação ou a manutenção do preposto da empresa, hipótese em que o Contratado designará outro para o exercício da atividade.
- 7.7 Fiscalização:**
- 7.7.1 A execução do contrato deverá ser acompanhada e fiscalizada pelo(s) fiscal(is) do contrato, ou pelos respectivos substitutos (Lei nº 14.133, de 2021, art. 117, caput).
- 7.8 Fiscalização Técnica:**
- 7.8.1 O fiscal técnico do contrato acompanhará a execução do contrato, para que sejam cumpridas todas as condições estabelecidas no contrato, de modo a assegurar os melhores resultados para a Administração. (Decreto nº 11.246, de 2022, art. 22, VI);

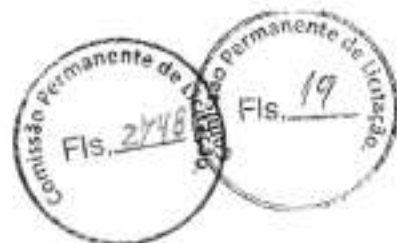

**ESTADO DA PARAÍBA**  
**PREFEITURA MUNICIPAL DE ALHANDRA**  
**SECRETARIA DE INFRAESTRUTURA**

- 7.8.2 O fiscal técnico do contrato anotará no histórico de gerenciamento do contrato todas as ocorrências relacionadas à execução do contrato, com a descrição do que for necessário para a regularização das faltas ou dos defeitos observados. (Lei nº 14.133, de 2021, art. 117, §1º e Decreto nº 11.246, de 2022, art. 22, II);
- 7.8.3 Identificada qualquer inexecução ou irregularidade, o fiscal técnico do contrato emitirá notificações para a correção da execução do contrato, determinando prazo para a correção. (Decreto nº 11.246, de 2022, art. 22, III);
- 7.8.4 O fiscal técnico do contrato informará ao gestor do contrato, em tempo hábil, a situação que demandar decisão ou adoção de medidas que ultrapassem sua competência, para que adote as medidas necessárias e saneadoras, se for o caso. (Decreto nº 11.246, de 2022, art. 22, IV);
- 7.8.5 No caso de ocorrências que possam inviabilizar a execução do contrato nas datas aprazadas, o fiscal técnico do contrato comunicará o fato imediatamente ao gestor do contrato. (Decreto nº 11.246, de 2022, art. 22, V);
- 7.8.6 O fiscal técnico do contrato comunicará ao gestor do contrato, em tempo hábil, o término do contrato sob sua responsabilidade, com vistas à tempestiva renovação ou à prorrogação contratual (Decreto nº 11.246, de 2022, art. 22, VII);
- 7.8.7 A fiscalização de que trata esta cláusula não exclui nem reduz a responsabilidade do Contratado, inclusive perante terceiros, por qualquer irregularidade, ainda que resultante de imperfeições técnicas, vícios redibitórios, ou emprego de material inadequado ou de qualidade inferior e, na ocorrência desta, não implica corresponsabilidade do Contratante ou de seus agentes, gestores e fiscais, de conformidade;
- 7.8.8 As disposições previstas neste Termo de Referência não excluem o disposto no Anexo VIII da Instrução Normativa SEGES/MP nº 05, de 2017, aplicável no que for pertinente à contratação, por força da Instrução Normativa Seges/ME nº 98, de 26 de dezembro de 2022.
- 7.9 Fiscalização Administrativa:**
- 7.9.1 O fiscal administrativo do contrato verificará a manutenção das condições de habilitação da contratada, acompanhará o empenho, o pagamento, as garantias, as glosas e a formalização de apostilamento e termos aditivos, solicitando quaisquer documentos comprobatórios pertinentes, caso necessário.
- 7.9.2 Caso ocorra descumprimento das obrigações contratuais, o fiscal administrativo do contrato atuará tempestivamente na solução do problema, reportando ao gestor do contrato para que tome as providências cabíveis, quando ultrapassar a sua competência; (Decreto nº 11.246, de 2022, art. 23, IV).
- 7.9.3 Além do disposto acima, a fiscalização contratual obedecerá às seguintes rotinas:
- 7.9.3.1 Visita in loco semanalmente;
- 7.9.3.2 Elaboração de relatório mensal;
- 7.10 Na fiscalização do cumprimento das obrigações trabalhistas e sociais exigir-se-á, dentre outras, as seguintes comprovações:
- 7.10.1 No caso de empresas regidas pela Consolidação das Leis do Trabalho (CLT):
- 7.10.1.1 No primeiro mês da prestação dos serviços, a contratada deverá apresentar a seguinte documentação:
- 7.10.1.2 Relação dos empregados, contendo nome completo, cargo ou função, horário do posto de trabalho, números da carteira de identidade (RG) e da inscrição no Cadastro de Pessoas Físicas (CPF), com indicação dos responsáveis técnicos pela execução dos serviços, quando for o caso;

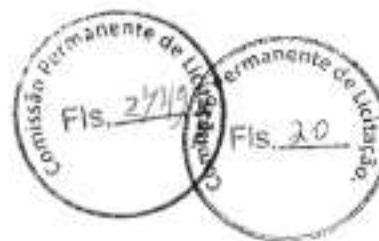

**ESTADO DA PARAÍBA**  
**PREFEITURA MUNICIPAL DE ALHANDRA**  
**SECRETARIA DE INFRAESTRUTURA**

- 7.10.1.3 Carteira de Trabalho e Previdência Social (CTPS) dos empregados admitidos e dos responsáveis técnicos pela execução dos serviços, quando for o caso, devidamente assinada pela contratada;
- 7.10.1.4 Exames médicos admissionais dos empregados da contratada que prestarão os serviços.
- 7.10.2 Entrega até o dia trinta do mês seguinte ao da prestação dos serviços ao setor responsável pela fiscalização do contrato dos seguintes documentos, quando não for possível a verificação da regularidade destes no Sistema de Cadastro de Fornecedores (SICAF):
- 7.10.2.1 Certidão Negativa de Débitos relativos a Créditos Tributários Federais e à Dívida Ativa da União (CND);
- 7.10.2.2 Certidões que comprovem a regularidade perante as Fazendas Estadual, Distrital e Municipal do domicílio ou sede do Contratado;
- 7.10.2.3 Certidão de Regularidade do FGTS (CRF); e
- 7.10.2.4 Certidão Negativa de Débitos Trabalhistas (CNDT).
- 7.10.3 Entrega, quando solicitado pelo Contratante, de quaisquer dos seguintes documentos:
- 7.10.3.1 Extrato da conta do INSS e do FGTS de qualquer empregado, a critério da Administração Contratante;
- 7.10.3.2 Cópia da folha de pagamento analítica de qualquer mês da prestação dos serviços, em que conste como tomador a parte contratante;
- 7.10.3.3 Cópia dos contracheques dos empregados relativos a qualquer mês da prestação dos serviços ou, ainda, quando necessário, cópia de recibos de depósitos bancários;
- 7.10.3.4 Comprovantes de entrega de benefícios suplementares (vale-transporte, vale-alimentação, entre outros), a que estiver obrigada por força de lei ou de Convenção ou Acordo Coletivo de Trabalho, relativos a qualquer mês da prestação dos serviços e de qualquer empregado; e
- 7.10.3.5 Comprovantes de realização de eventuais cursos de treinamento e reciclagem que forem exigidos por lei ou pelo contrato.
- 7.10.4 Entrega de cópia da documentação abaixo relacionada, quando da extinção ou rescisão do contrato, após o último mês de prestação dos serviços, no prazo definido no contrato:
- 7.10.4.1 Termos de rescisão dos contratos de trabalho dos empregados prestadores de serviço, devidamente homologados, quando exigível pelo sindicato da categoria;
- 7.10.4.2 Guias de recolhimento da contribuição previdenciária e do FGTS, referentes às rescisões contratuais;
- 7.10.4.3 Extratos dos depósitos efetuados nas contas vinculadas individuais do FGTS de cada empregado dispensado;
- 7.10.4.4 Exames médicos demissionais dos empregados dispensados.
- 7.10.5 Sempre que houver admissão de novos empregados pela contratada, os documentos deverão ser apresentados.
- 7.10.6 A cada período de 12 meses de vigência do contrato de trabalho, a contratada deverá encaminhar termo de quitação anual das obrigações trabalhistas, na forma do art. 507-B da CLT, ou comprovar a adoção de providências voltadas à sua obtenção, relativamente aos empregados alocados, em dedicação exclusiva, na prestação de serviços contratados.
- 7.10.7 O termo de quitação anual efetivado deverá ser firmado junto ao respectivo Sindicato dos Empregados e obedecerá ao disposto no art. 507-B, parágrafo único, da CLT.



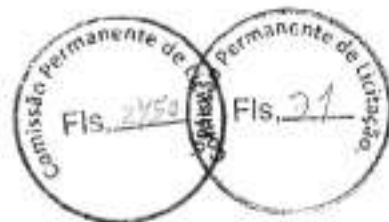

**ESTADO DA PARAÍBA**  
**PREFEITURA MUNICIPAL DE ALHANDRA**  
**SECRETARIA DE INFRAESTRUTURA**

- 7.10.8 Para fins de comprovação da adoção das providências a que se refere o presente item, será aceito qualquer meio de prova, tais como: recibo de convocação, declaração de negativa de negociação, ata de negociação, dentre outros.
- 7.10.9 Não haverá pagamento adicional pela Contratante à Contratada em razão do cumprimento das obrigações previstas neste item.
- 7.10.10 Os documentos necessários à comprovação do cumprimento das obrigações sociais trabalhistas poderão ser apresentados em original ou por qualquer processo de cópia autenticada por cartório competente ou por servidor da Administração.
- 7.10.11 Em caso de indício de irregularidade no recolhimento das contribuições previdenciárias, os fiscais ou gestores de contratos de serviços com regime de dedicação exclusiva de mão de obra deverão oficializar à Receita Federal do Brasil (RFB).
- 7.10.12 Em caso de indício de irregularidade no recolhimento da contribuição para o FGTS, os fiscais ou gestores de contratos de serviços com regime de dedicação exclusiva de mão de obra deverão oficializar ao Ministério do Trabalho.
- 7.10.13 O descumprimento das obrigações trabalhistas ou a não manutenção das condições de habilitação pelo Contratado poderá dar ensejo à rescisão contratual, sem prejuízo das demais sanções.
- 7.10.14 A Administração Contratante poderá conceder um prazo para que o Contratado regularize suas obrigações trabalhistas ou suas condições de habilitação, sob pena de rescisão contratual, quando não identificar má-fé ou a incapacidade da empresa de corrigir.
- 7.10.15 Caso não seja apresentada a documentação comprobatória do cumprimento das obrigações trabalhistas, previdenciárias e para com o FGTS, o Contratante comunicará o fato ao Contratado e reterá o pagamento da fatura mensal, em valor proporcional ao inadimplemento, até que a situação seja regularizada.
- 7.10.16 Não havendo quitação das obrigações por parte do Contratado no prazo de quinze dias, o Contratante poderá efetuar o pagamento das obrigações diretamente aos empregados do Contratado que tenham participado da execução dos serviços objeto do contrato.
- 7.10.17 O sindicato representante da categoria do trabalhador deverá ser notificado pelo Contratante para acompanhar o pagamento das verbas mencionadas.
- 7.10.18 Tais pagamentos não configuram vínculo empregatício ou implicam a assunção de responsabilidade por quaisquer obrigações dele decorrentes entre o Contratante e os empregados do Contratado.
- 7.10.19 O contrato só será considerado integralmente cumprido após a comprovação, pelo Contratado, do pagamento de todas as obrigações trabalhistas, sociais e previdenciárias e para com o FGTS referentes à mão de obra alocada em sua execução, inclusive quanto às verbas rescisórias.
- 7.10.20 O Contratado é responsável pelos encargos trabalhistas, previdenciários, fiscais e comerciais resultantes da execução do contrato.
- 7.10.21 A inadimplência do Contratado quanto aos encargos trabalhistas, fiscais e comerciais não transfere à Administração Pública a responsabilidade por seu pagamento.
- 7.10.22 Para efeito de recebimento provisório, ao final de cada período mensal, o fiscal administrativo deverá verificar a efetiva realização dos dispêndios concernentes aos salários e às obrigações trabalhistas, previdenciárias e com o FGTS do mês anterior, dentre outros, emitindo relatório que será encaminhado ao gestor do contrato.

**7.11 Gestor do Contrato:**

**7.11.1 Cabe ao gestor do contrato:**

- 7.11.1.1 Coordenar a atualização do processo de acompanhamento e fiscalização do contrato contendo todos os registros formais da execução no histórico de

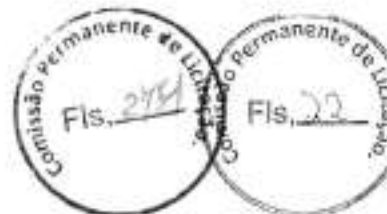

**ESTADO DA PARAÍBA**  
**PREFEITURA MUNICIPAL DE ALHANDRA**  
**SECRETARIA DE INFRAESTRUTURA**

gerenciamento do contrato, a exemplo da ordem de serviço, do registro de ocorrências, das alterações e das prorrogações contratuais, elaborando relatório com vistas à verificação da necessidade de adequações do contrato para fins de atendimento da finalidade da administração;

- 7.11.1.2 Acompanhar os registros realizados pelos fiscais do contrato, de todas as ocorrências relacionadas à execução do contrato e as medidas adotadas, Informando, se for o caso, à autoridade superior àquelas que ultrapassarem a sua competência;
- 7.11.1.3 Acompanhar a manutenção das condições de habilitação da contratada, para fins de empenho de despesa e pagamento, e anotar os problemas que obstem o fluxo normal da liquidação e do pagamento da despesa no relatório de riscos eventuais;
- 7.11.1.4 Emitir documento comprobatório da avaliação realizada pelos fiscais técnico, administrativo e setorial quanto ao cumprimento de obrigações assumidas pelo Contratado, com menção ao seu desempenho na execução contratual, baseado nos indicadores objetivamente definidos e aferidos, e a eventuais penalidades aplicadas, devendo constar do cadastro de atesto de cumprimento de obrigações;
- 7.11.1.5 Tomar providências para a formalização de processo administrativo de responsabilização para fins de aplicação de sanções, a ser conduzido pela comissão de que trata o art. 158 da Lei nº 14.133, de 2021, ou pelo agente ou pelo setor com competência para tal, conforme o caso;
- 7.11.1.6 Elaborar relatório final com informações sobre a consecução dos objetivos que tenham justificado a contratação e eventuais condutas a serem adotadas para o aprimoramento das atividades da Administração;
- 7.11.1.7 Enviar a documentação pertinente ao setor de contratos para a formalização dos procedimentos de liquidação e pagamento, no valor dimensionado pela fiscalização e gestão nos termos do contrato.

## **8. CRITÉRIOS DE MEDIÇÃO E PAGAMENTO**

- 8.1 A avaliação da execução do objeto utilizará o Instrumento de Medição de Resultado (IMR), conforme previsto no ANEXO I – INSTRUMENTO DE MEDIÇÃO DE RESULTADOS (IMR), OU outro instrumento substituto para aferição da qualidade da prestação dos serviços OU o disposto neste Item.
- 8.2 Será indicada a retenção ou glosa no pagamento, proporcional à irregularidade verificada, sem prejuízo das sanções cabíveis, caso se constate que o Contratado:
- 8.2.1 Não produziu os resultados acordados;
- 8.2.2 Deixou de executar, ou não executou com a qualidade mínima exigida as atividades contratadas; ou
- 8.2.3 Deixou de utilizar materiais e recursos humanos exigidos para a execução do serviço, ou os utilizou com qualidade ou quantidade inferior à demandada.
- 8.3 A utilização do IMR não impede a aplicação concomitante de outros mecanismos para a avaliação da prestação dos serviços.
- 8.4 A aferição da execução contratual para fins de pagamento considerará os seguintes critérios:
- 8.4.1 Mensuração do resultado;
- 8.4.2 Qualidade para execução contratual e produtividade;
- 8.4.3 Indicadores mínimos de desempenho para aceitação de serviço.
- 8.5 **Do recebimento**



**ESTADO DA PARAÍBA**  
**PREFEITURA MUNICIPAL DE ALHANDRA**  
**SECRETARIA DE INFRAESTRUTURA**

- 8.5.1 Ao final de cada etapa da execução contratual, conforme previsto no Cronograma Físico-Financeiro, o Contratado apresentará a medição prévia dos serviços executados no período, por meio de planilha e memória de cálculo detalhada;
- 8.5.2 Uma etapa será considerada efetivamente concluída quando os serviços previstos para aquela etapa, no Cronograma Físico-Financeiro, estiverem executados em sua totalidade;
- 8.5.3 O contratado também apresentará, a cada medição, os documentos comprobatórios da procedência legal dos produtos e subprodutos florestais utilizados naquela etapa da execução contratual, quando for o caso;
- 8.5.4 Os serviços serão recebidos provisoriamente, no prazo de 10 dias, pelos fiscais técnico e administrativo, mediante termos detalhados, quando verificado o cumprimento das exigências de caráter técnico e administrativo;
- 8.5.5 O fiscal técnico do contrato realizará o recebimento provisório do objeto do contrato mediante termo detalhado que comprove o cumprimento das exigências de caráter técnico;
- 8.5.6 O fiscal administrativo do contrato realizará o recebimento provisório do objeto do contrato mediante termo detalhado que comprove o cumprimento das exigências de caráter administrativo;
- 8.5.7 O fiscal setorial do contrato, quando houver, realizará o recebimento provisório sob o ponto de vista técnico e administrativo;
- 8.5.8 Para efeito de recebimento provisório, ao final de cada período de faturamento, o fiscal técnico do contrato irá apurar o resultado das avaliações da execução do objeto e, se for o caso, a análise do desempenho e qualidade da prestação dos serviços realizados em consonância com os indicadores previstos, que poderá resultar no redimensionamento de valores a serem pagos à contratada, registrando em relatório a ser encaminhado ao gestor do contrato;
- 8.5.9 Será considerado como ocorrido o recebimento provisório com a entrega do termo detalhado ou, em havendo mais de um a ser feito, com a entrega do último;
- 8.5.10 O Contratado fica obrigado a reparar, corrigir, remover, reconstruir ou substituir, às suas expensas, no todo ou em parte, o objeto em que se verificarem vícios, defeitos ou incorreções resultantes da execução ou materiais empregados, cabendo à fiscalização não atestar a última e/ou única medição de serviços até que sejam sanadas todas as eventuais pendências que possam vir a ser apontadas no Recebimento Provisório;
- 8.5.11 A fiscalização não efetuará o ateste da última e/ou única medição de serviços até que sejam sanadas todas as eventuais pendências que possam vir a ser apontadas no Recebimento Provisório;
- 8.5.12 O recebimento provisório também ficará sujeito, quando cabível, à conclusão de todos os testes de campo e à entrega dos Manuais e Instruções exigíveis;
- 8.5.13 Os serviços poderão ser rejeitados, no todo ou em parte, quando em desacordo com as especificações constantes neste Termo de Referência e na proposta, sem prejuízo da aplicação das penalidades;
- 8.5.14 Quando a fiscalização for exercida por um único servidor, o Termo Detalhado deverá conter o registro, a análise e a conclusão acerca das ocorrências na execução do contrato, em relação à fiscalização técnica e administrativa e demais documentos que julgar necessários, devendo encaminhá-los ao gestor do contrato para recebimento definitivo;
- 8.5.15 Os serviços serão recebidos definitivamente no prazo de (30) dias úteis, contados do recebimento provisório, por servidor ou comissão designada pela autoridade





**ESTADO DA PARAÍBA**  
**PREFEITURA MUNICIPAL DE ALHANDRA**  
**SECRETARIA DE INFRAESTRUTURA**

competente, após a verificação da qualidade e quantidade do serviço e consequente aceitação mediante termo detalhado, obedecendo os seguintes procedimentos:

- 8.5.15.1 Emitir documento comprobatório da avaliação realizada pelos fiscais técnico, administrativo e setorial, quando houver, no cumprimento de obrigações assumidas pelo contratado, com menção ao seu desempenho na execução contratual, baseado em indicadores objetivamente definidos e aferidos, e a eventuais penalidades aplicadas, devendo constar do cadastro de atesto de cumprimento de obrigações;
- 8.5.15.2 Realizar a análise dos relatórios e de toda a documentação apresentada pela fiscalização e, caso haja irregularidades que impeçam a liquidação e o pagamento da despesa, indicar as cláusulas contratuais pertinentes, solicitando à **CONTRATADA**, por escrito, as respectivas correções;
- 8.5.15.3 Emitir Termo Detalhado para efeito de recebimento definitivo dos serviços prestados, com base nos relatórios e documentações apresentadas;
- 8.5.15.4 Comunicar a empresa para que emita a Nota Fiscal ou Fatura, com o valor exato dimensionado pela fiscalização;
- 8.5.15.5 Enviar a documentação pertinente ao setor de contratos para a formalização dos procedimentos de liquidação e pagamento, no valor dimensionado pela fiscalização e gestão;
- 8.5.16 No caso de controvérsia sobre a execução do objeto, quanto à dimensão, qualidade e quantidade, deverá ser observado o teor do art. 143 da Lei nº 14.133, de 2021, comunicando-se à empresa para emissão de Nota Fiscal quanto à parcela incontroversa da execução do objeto, para efeito de liquidação e pagamento.
- 8.5.17 Nenhum prazo de recebimento ocorrerá enquanto pendente a solução, pelo Contratado, de inconsistências verificadas na execução do objeto ou no instrumento de cobrança.
- 8.5.18 O recebimento provisório ou definitivo não excluirá a responsabilidade civil pela solidez e pela segurança do serviço nem a responsabilidade ético-profissional pela perfeita execução do contrato.

**8.6 Liquidação:**

- 8.6.1 Recebida a Nota Fiscal ou documento de cobrança equivalente, correrá o prazo de dez dias úteis para fins de liquidação, na forma desta seção, prorrogáveis por igual período, nos termos do art. 7º, §3º da Instrução Normativa SEGES/ME nº 77/2022;
- 8.6.2 O prazo de que trata o item anterior será reduzido à metade, mantendo-se a possibilidade de prorrogação, nos casos de contratações decorrentes de despesas cujos valores não ultrapassem o limite de que trata o inciso II do art. 75 da Lei nº 14.133, de 2021;
- 8.6.3 Para fins de liquidação, o setor competente deve verificar se a Nota Fiscal ou Fatura apresentada expressa os elementos necessários e essenciais do documento, tais como:
  - 8.6.3.1 O prazo de validade;
  - 8.6.3.2 A data da emissão;
  - 8.6.3.3 Os dados do contrato e do órgão contratante;
  - 8.6.3.4 O período respectivo de execução do contrato;
  - 8.6.3.5 O valor a pagar; e
  - 8.6.3.6 Eventual destaque do valor de retenções tributárias cabíveis.
- 8.6.4 Havendo erro na apresentação da Nota Fiscal/Fatura, ou circunstância que impeça a liquidação da despesa, esta ficará sobrestada até que o Contratado providencie as medidas saneadoras, reiniciando-se o prazo após a comprovação da regularização da situação, sem ônus ao Contratante.





**ESTADO DA PARAÍBA**  
**PREFEITURA MUNICIPAL DE ALHANDRA**  
**SECRETARIA DE INFRAESTRUTURA**

- 8.6.5 A Nota Fiscal ou Fatura deverá ser obrigatoriamente acompanhada da comprovação da regularidade fiscal, constatada por meio de consulta on-line ao SICAF ou, na impossibilidade de acesso ao referido Sistema, mediante consulta aos sites eletrônicos oficiais ou à documentação mencionada no art. 68 da Lei nº 14.133/2021.
- 8.6.6 A Administração deverá realizar consulta ao SICAF para:
- 8.6.6.1 Verificar a manutenção das condições de habilitação exigidas;
  - 8.6.6.2 Identificar possível razão que impeça a participação em licitação/contratação no âmbito do órgão ou entidade, tais como a proibição de contratar com a Administração ou com o Poder Público, bem como ocorrências impeditivas indiretas.
- 8.7 Constatando-se, junto ao SICAF, a situação de irregularidade do Contratado, será providenciada sua notificação, por escrito, para que, no prazo de 5 (cinco) dias úteis, regularize sua situação ou, no mesmo prazo, apresente sua defesa. O prazo poderá ser prorrogado uma vez, por igual período, a critério do Contratante.
- 8.8 Não havendo regularização ou sendo a defesa considerada improcedente, o Contratante deverá comunicar aos órgãos responsáveis pela fiscalização da regularidade fiscal quanto à inadimplência do Contratado, bem como quanto à existência de pagamento a ser efetuado, para que sejam acionados os meios pertinentes e necessários para garantir o recebimento de seus créditos.
- 8.9 Persistindo a irregularidade, o Contratante deverá adotar as medidas necessárias à rescisão contratual nos autos do processo administrativo correspondente, assegurada ao Contratado a ampla defesa.
- 8.10 Havendo a efetiva execução do objeto, os pagamentos serão realizados normalmente, até que se decida pela rescisão do contrato, caso o Contratado não regularize sua situação junto ao SICAF.
- 8.11 Prazo de pagamento:**
- 8.11.1 O pagamento será efetuado no prazo máximo de até dez dias úteis, contados da finalização da liquidação da despesa, conforme seção anterior, nos termos da Instrução Normativa SEGES/ME nº 77, de 2022;
  - 8.11.2 No caso de atraso pelo Contratante, os valores devidos ao contratado serão atualizados monetariamente entre o termo final do prazo de pagamento até a data de sua efetiva realização, mediante aplicação do índice IPCA de correção monetária.
- 8.12 Forma de pagamento:**
- 8.12.1 O pagamento será realizado através de ordem bancária, para crédito em banco, agência e conta corrente indicados pelo contratado;
  - 8.12.2 Será considerada data do pagamento o dia em que constar como emitida a ordem bancária para pagamento;
  - 8.12.3 Quando do pagamento, será efetuada a retenção tributária prevista na legislação aplicável;
  - 8.12.4 Independentemente do percentual de tributo inserido na planilha, quando houver, serão retidos na fonte, quando da realização do pagamento, os percentuais estabelecidos na legislação vigente;
  - 8.12.5 O Contratado regularmente optante pelo Simples Nacional, nos termos da Lei Complementar nº 123, de 2006, não sofrerá a retenção tributária quanto aos impostos e contribuições abrangidos por aquele regime. No entanto, o pagamento ficará condicionado à apresentação de comprovação, por meio de documento oficial, de que faz jus ao tratamento tributário favorecido previsto na referida Lei Complementar.
- 8.13 Antecipação de pagamento:**



**ESTADO DA PARAÍBA**  
**PREFEITURA MUNICIPAL DE ALHANDRA**  
**SECRETARIA DE INFRAESTRUTURA**

8.13.1A presente contratação não permite a antecipação de pagamento (parcial/total), conforme Art. 145. Da Lei nº 14.133 de 01 de abril de 2021: Não será permitido pagamento antecipado, parcial ou total, relativo a parcelas contratuais vinculadas ao fornecimento de bens, à execução de obras ou à prestação de serviços.

**8.14 Cessão de crédito:**

8.14.1É admitida a cessão fiduciária de direitos creditícios com instituição financeira, nos termos e de acordo com os procedimentos previstos na Instrução Normativa SEGES/ME nº 53, de 8 de julho de 2020, conforme as regras deste presente tópico

**8.15 Reajuste:**

8.15.1 Os preços inicialmente contratados são fixos e irrevogáveis no prazo de um ano contado da data do orçamento estimado.

8.15.2 O registro da variação do valor contratual para fazer face ao reajuste de preços poderá ser realizado por simples apostila.

**9. DOS PRAZOS E DA VIGÊNCIA**

9.1 O prazo máximo para a execução do objeto desta contratação e que admite prorrogação nas condições e hipóteses previstas na Lei 14.133/21, está abaixo indicado e será considerado da emissão da Ordem de Serviço:

9.1.1 Início: 5 (cinco) dias úteis após emissão de Ordem de Serviço;

9.1.2 Conclusão das instalações: 10 (dez) meses;

9.1.3 A vigência da presente contratação será de 12 (doze) meses, contados da data de assinatura do instrumento contratual, exclusivamente para execução do objeto, por se tratar de serviço não contínuo. A prorrogação será admitida apenas nas hipóteses previstas nos Arts. 105 a 114 da Lei nº 14.133/2021.

**10. DA ESTIMATIVA DO VALOR DA CONTRATAÇÃO**

10.1 O custo estimado total da contratação é de R\$ 3 422.672,44 (Três milhões, quatrocentos e vinte e dois mil, seiscentos e setenta e dois reais e quarenta e quatro centavos, conforme custos unitários apostos nas Planilhas em anexo.

10.2 A estimativa de custo levou em consideração o risco envolvido na contratação e sua alocação entre contratante e contratado, conforme especificado na matriz de risco constante do Contrato.

10.3 Os preços registrados poderão ser alterados ou atualizados em decorrência de eventual redução dos preços praticados no mercado ou de fato que eleve o custo dos bens, das obras ou dos serviços registrados, nas seguintes situações:

10.3.1 em caso de força maior, caso fortuito ou fato do príncipe ou em decorrência de fatos imprevisíveis ou previsíveis de consequências incalculáveis, que inviabilizem a execução da ata tal como pactuada, nos termos do disposto na alínea "d" do inciso II do caput do art. 124 da Lei nº 14.133, de 2021;

10.3.2 em caso de criação, alteração ou extinção de quaisquer tributos ou encargos legais ou superveniência de disposições legais, com comprovada repercussão sobre os preços registrados;

10.3.3 Serão reajustados os preços registrados, respeitada a contagem da anualidade e aplicado o índice previsto para a contratação, qual seja, o **IPCA/IBGE**; ou

Poderão ser repactuados, a pedido do interessado, conforme critérios definidos para a contratação, observando-se, quando aplicável, a variação do **IPCA/IBGE**.

**11. OBRIGAÇÕES DA CONTRATADA**

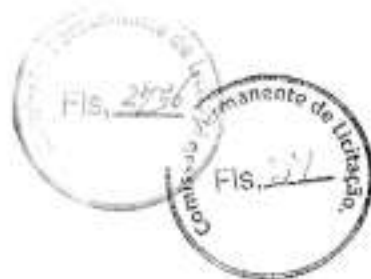

**ESTADO DA PARAÍBA  
PREFEITURA MUNICIPAL DE ALHANDRA  
SECRETARIA DE INFRAESTRUTURA**

**11. OBRIGAÇÕES DA CONTRATADA**

---

- 11.1 Garantir a execução dos serviços com a qualidade especificada e dentro dos prazos acordados.
- 11.2 Fornecer todos os materiais e insumos necessários à prestação dos serviços, conforme especificado.
- 11.3 Cumprir todas as normas de segurança do trabalho e de saúde ocupacional.
- 11.4 Apresentar, sempre que solicitado, documentação comprobatória da regularidade fiscal, trabalhista e previdenciária.
- 11.5 Responsabilizar-se por todos os ônus e obrigações concernentes à legislação fiscal, civil, tributária e trabalhista, bem como por todas as despesas e compromissos assumidos, a qualquer título, perante seus fornecedores ou terceiros em razão da execução do objeto contratado.
- 11.6 Não transferir a outrem, no todo ou em parte, o objeto da contratação, salvo mediante prévia e expressa autorização do Contratante.
- 11.7 Manter, durante a vigência do contrato, em compatibilidade com as obrigações assumidas, todas as condições de habilitação e qualificação exigidas no respectivo processo licitatório, conforme o ato, apresentando ao Contratante os documentos necessários, sempre que solicitado.

**12. OBRIGAÇÕES DA CONTRATANTE**

---

- 12.1 Emitir as Ordens de Serviço conforme necessidade e dentro do prazo de vigência do Contrato.
- 12.2 Atestar a execução dos serviços conforme a Ordem de Serviço e aprovar o pagamento ao fornecedor dentro do prazo estipulado.
- 12.3 Fornecer acesso às instalações onde os serviços deverão ser realizados e colaborar para a execução das atividades contratadas.

**13. ACOMPANHAMENTO E FISCALIZAÇÃO DO CONTRATO**

---

- 13.1 O senhor EDIMILSON AMANCIO COSTA JUNIOR, cargo DIRETOR DO DEPARTAMENTO DE PLANEJAMENTO DA INFRAESTRUTURA URBANA, será responsável pelo atesto das notas fiscais, será responsável pelo atesto das notas fiscais.
- 13.2 O senhor PAULO JOSE DO NASCIMENTO MORENO, cargo: DIRETOR DO DPTO CONTROLE USO OCUPAÇÃO DO SOLO é o representante designado para acompanhar e fiscalizar a entrega dos bens, anotando em registro próprio todas as ocorrências relacionadas com a execução do contrato e determinando o que for necessário à regularização de falhas ou defeitos observados, com autoridade para exercer, como representante da Contratante, toda e qualquer ação de orientação geral, acompanhamento e fiscalização da execução contratual.

**14. PENALIDADES**

---

- 14.1 Comete infração administrativa, nos termos da Lei nº 14.133, de 2021, o Contratado que:
  - 14.1.1 der causa à inexecução parcial do contrato;
  - 14.1.2 der causa à inexecução parcial do contrato que cause grave dano à Administração ou ao funcionamento dos serviços públicos ou ao interesse coletivo;
  - 14.1.3 der causa à inexecução total do contrato;



**ESTADO DA PARAÍBA**  
**PREFEITURA MUNICIPAL DE ALHANDRA**  
**SECRETARIA DE INFRAESTRUTURA**

- 14.1.4 ensejar o retardamento da execução ou da entrega do objeto da contratação sem motivo justificado;
- 14.1.5 apresentar documentação falsa ou prestar declaração falsa durante a execução do contrato;
- 14.1.6 praticar ato fraudulento na execução do contrato;
- 14.1.7 comportar-se de modo inidôneo ou cometer fraude de qualquer natureza;
- 14.1.8 praticar ato lesivo previsto no art. 5º da Lei nº 12.846, de 1º de agosto de 2013.
- 14.2 Serão aplicadas ao Contratado que incorrer nas infrações acima descritas as seguintes sanções:
- 14.2.1 Advertência, quando o Contratado der causa à inexecução parcial do contrato, sempre que não se justificar a imposição de penalidade mais grave;
- 14.2.2 Impedimento de licitar e contratar, quando praticadas as condutas descritas nas alíneas "b", "c" e "d" do subitem acima, sempre que não se justificar a imposição de penalidade mais grave;
- 14.2.3 Declaração de inidoneidade para licitar e contratar, quando praticadas as condutas descritas nas alíneas "e", "f", "g" e "h" do subitem acima, bem como nas alíneas "b", "c" e "d", que justifiquem a imposição de penalidade mais grave.
- 14.3 Multa.
- 14.4 A aplicação das sanções previstas neste Termo de Referência não exclui, em hipótese alguma, a obrigação de reparação integral do dano causado ao Contratante.
- 14.5 Todas as sanções previstas neste Termo de Referência poderão ser aplicadas cumulativamente com a multa.
- 14.6 Antes da aplicação da multa será facultada a defesa do interessado no prazo de 15 (quinze) dias úteis, contado da data de sua intimação.
- 14.7 Se a multa aplicada e as indenizações cabíveis forem superiores ao valor do pagamento eventualmente devido pelo Contratante ao Contratado, além da perda desse valor, a diferença será descontada da garantia prestada ou será cobrada judicialmente.
- 14.8 A multa poderá ser recolhida administrativamente no prazo máximo de 30 (trinta) dias, a contar da data do recebimento da comunicação enviada pela autoridade competente.
- 14.9 A aplicação das sanções realizar-se-á em processo administrativo que assegure o contraditório e a ampla defesa ao Contratado, observando-se o procedimento previsto no caput e parágrafos do art. 158 da Lei nº 14.133, de 2021, para as penalidades de impedimento de licitar e contratar e de declaração de inidoneidade para licitar ou contratar.
- 14.9.1 Para a garantia da ampla defesa e contraditório, as notificações serão enviadas eletronicamente para os endereços de e-mail informados na proposta comercial, bem como os cadastrados pela empresa no SICAF;
- 14.9.2 Os endereços de e-mail informados na proposta comercial e/ou cadastrados no SICAF serão considerados de uso contínuo da empresa, não cabendo alegação de desconhecimento das comunicações a eles comprovadamente enviadas.
- 14.10 Na aplicação das sanções serão considerados:
- 14.10.1 a natureza e a gravidade da infração cometida;
- 14.10.2 as peculiaridades do caso concreto;
- 14.10.3 as circunstâncias agravantes ou atenuantes;
- 14.10.4 os danos que dela provierem para o Contratante; e
- 14.10.5 a implantação ou o aperfeiçoamento de programa de integridade, conforme normas e orientações dos órgãos de controle.
- 14.11 Os atos previstos como infrações administrativas na Lei nº 14.133, de 2021, ou em outras leis de licitações e contratos da Administração Pública que também sejam tipificados como atos lesivos na Lei nº 12.846, de 2013, serão apurados e julgados conjuntamente,





**ESTADO DA PARAÍBA  
PREFEITURA MUNICIPAL DE ALHANDRA  
SECRETARIA DE INFRAESTRUTURA**

- 14.12 A personalidade jurídica do Contratado poderá ser desconsiderada sempre que utilizada com abuso do direito para facilitar, encobrir ou dissimular a prática dos atos ilícitos previstos neste Termo de Referência ou para provocar confusão patrimonial, e, nesse caso, todos os efeitos das sanções aplicadas à pessoa jurídica serão estendidos aos seus administradores e sócios com poderes de administração, à pessoa jurídica sucessora ou à empresa do mesmo ramo com relação de coligação ou controle, de fato ou de direito, com o Contratado, observados, em todos os casos, o contraditório, a ampla defesa e a obrigatoriedade de análise jurídica prévia.
- 14.13 O Contratante deverá, no prazo máximo de 15 (quinze) dias úteis, contado da data de aplicação da sanção, informar e manter atualizados os dados relativos às sanções por ela aplicadas, para fins de publicidade no Cadastro Nacional de Empresas Inidôneas e Suspensas (CEIS) e no Cadastro Nacional de Empresas Punidas (CNEP), instituídos no âmbito do Poder Executivo Federal.
- 14.14 As sanções de impedimento de licitar e contratar e declaração de inidoneidade para licitar ou contratar são passíveis de reabilitação na forma do art. 163 da Lei nº 14.133, de 2021.
- 14.15 Os débitos do Contratado para com a Administração Contratante, resultantes de multa administrativa e/ou indenizações, não inscritos em dívida ativa, poderão ser compensados, total ou parcialmente, com os créditos devidos pelo referido órgão decorrentes deste mesmo contrato ou de outros contratos administrativos que o Contratado possua com o mesmo órgão ora Contratante, na forma da Instrução Normativa SEGES/ME nº 26, de 13 de abril de 2022.

**15. DISPOSIÇÕES GERAIS**

- 15.1 As informações contidas neste Termo de Referência não são classificadas como sigilosas.

**Alhandra, 02 de dezembro de 2025**

  
**RAMON NUNES DA COSTA**  
**DIRETOR DE DIVISÃO E FISCALIZAÇÃO DE OBRA OCUPAÇÃO SOLO- DAI-300**



ESTADO DA PARAÍBA  
PREFEITURA MUNICIPAL DE ALHANDRA  
SECRETARIA DE INFRAESTRUTURA

ANÁLISE DE RISCOS

☐ Secretaria de Infraestrutura

Parâmetros:

Forma de realização	<input type="checkbox"/> Eletrônico	
ARP		<input type="checkbox"/> Não

1. IDENTIFICAÇÃO DA NECESSIDADE DA CONTRATADA

- 1.1 Este Mapa de Riscos será parte integrante do Processo Administrativo, instruído com a finalidade de realizar CONCORRÊNCIA para Contratação de empresa especializada em construção para a edificação do Mercado Público para atender as necessidades do município de Alhandra-PB da Prefeitura no município de Alhandra-PB.
- 1.2 Tendo como objetivo atender as necessidades dos residentes sendo administrado e conservado pela SEINFRA – Secretaria Municipal de Infraestrutura conforme condições, quantidades e exigências estabelecidas neste Instrumento e seus anexos.

2. DADOS DO PROCESSO

**Objeto:** A presente contratação tem por objetivo principal é estudar detalhadamente a necessidade e identificar no mercado a melhor solução para supri-la, em observância às normas vigentes e aos princípios que regem a Administração Pública. A presente contratação tem por objetivo a contratação de uma empresa especializada para a construção do Mercado Público, garantindo melhores condições para os comerciantes locais.

- 2.1
- 2.2 **Fase Processual:** Modalidade de Concorrência Eletrônica, fundamentada no Art. 6º, Inciso XXXVIII, e no Art. 28 da Lei nº 14.133/2021, que estabelece normas para licitações e contratos administrativos, bem como no Decreto Municipal nº 181/2024.

RISCO 6)						
Selecionar equipe inadequada para realizar o planejamento da contratação.						
Probabilidade:	X	Baixa		Média		Alta
Impacto:		Baixa	X	Média		Alta
Id	Dano					



ESTADO DA PARAÍBA  
PREFEITURA MUNICIPAL DE ALHANDRA  
SECRETARIA DE INFRAESTRUTURA

1.	Realizar estudo falho, incompleto ou impreciso, podendo ocasionar prejuízos na contratação.	
Id	Ação Preventiva	Responsável
1.	Escolher equipe com conhecimentos suficientes para os estudos em tempo hábil para que não haja prejuízos durante a fase de planejamento.	Setor Requisitante / Setor de Licitações
2.	Capacitar os servidores escolhidos para realizar as etapas de planejamento da contratação.	Setor Requisitante
Id	Ação de Contingência	Responsável
1.	Substituir membros da equipe planejamento que não estejam apresentando bom rendimento.	Setor Requisitante / Setor de Licitações
2.	Designar membros com mais experiência em contratações.	Setor Requisitante / Setor de Licitações

RISCO 02						
A contratação não atende às necessidades da Administração.						
Probabilidade:	X	Baixa		Média		Alta
Impacto:		Baixa		Média	X	Alta
Id	Dano					
1.	Prejuízos na execução.					

Id	Ação Preventiva	Responsável
----	-----------------	-------------



ESTADO DA PARAÍBA  
PREFEITURA MUNICIPAL DE ALHANDRA  
SECRETARIA DE INFRAESTRUTURA

1.	Tomar medidas e solicitar garantias na seleção criteriosa da empresa e do instrutor a ser contratado.	Setor Requisitante / Equipe de planejamento
<b>Id</b>	<b>Ação de Contingência</b>	<b>Responsável</b>
1.	Avaliar possibilidade de glosa de NF e/ou aplicação de penalidade	Setor de Contratos e Setor Financeiro

RISCO V						
Empresa com problemas na documentação exigida para a contratação.						
<b>Probabilidade:</b>		Baixa	X	Média		Alta
<b>Impacto:</b>		Baixa	X	Média		Alta
<b>Id</b>	<b>Dano</b>					
1.	Não contratação do serviço.					
<b>Id</b>	<b>Ação Preventiva</b>				<b>Responsável</b>	
1.	Exigência de documentos atualizados sob pena de não contratação do serviço.				Setor de Licitações	
<b>Id</b>	<b>Ação de Contingência</b>				<b>Responsável</b>	
1.	Não contratação do serviço com a respectiva empresa.				Setor de Licitações	

RISCO VI						
Licitação deserta: Processo licitatório sem empresas interessadas.						
<b>Probabilidade:</b>	X	Baixa		Média		Alta
<b>Impacto:</b>		Baixa		Média	X	Alta



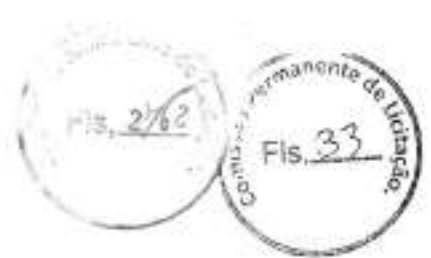

**ESTADO DA PARAÍBA**  
**PREFEITURA MUNICIPAL DE ALHANDRA**  
**SECRETARIA DE INFRAESTRUTURA**

<b>Id</b>	<b>Dano</b>	
<b>1.</b>	Atraso do início ou conclusão da obra, sendo necessário reabrir um novo processo de licitação.	
<b>Id</b>	<b>Ação Preventiva</b>	<b>Responsável</b>
<b>1.</b>	Realizar uma pesquisa de mercado abrangente para identificar empresas especializadas e interessadas.	Equipe de Planejamento da Contratação.
<b>Id</b>	<b>Ação de Contingência</b>	<b>Responsável</b>
<b>1.</b>	Reabrir processo de licitação ou buscar alternativas de contratação.	Gestor do Contrato atual.

<b>RISCO VI</b>						
Licitação Fracassada: Todos os licitantes desclassificados ou com propostas superiores ao praticado no mercado.						
<b>Probabilidade:</b>	X	Baixa		Média		Alta
<b>Impacto:</b>		Baixa		Média	X	Alta
<b>Id</b>	<b>Dano</b>					
<b>1.</b>	Risco de aumentar o custo da obra devido a novos processos de licitação ou negociações com empresas interessadas.					

<b>Id</b>	<b>Ação Preventiva</b>	<b>Responsável</b>
<b>1.</b>	Verificar no mercado fornecedor a compatibilidade das exigências do edital de licitação;	Equipe de Planejamento da Contratação
<b>2.</b>	Especificações dos equipamentos exigidos de acordo com as práticas do mercado;	Equipe de Planejamento da Contratação

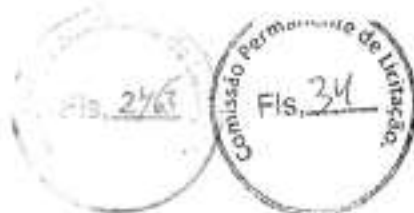

**ESTADO DA PARAÍBA**  
**PREFEITURA MUNICIPAL DE ALHANDRA**  
**SECRETARIA DE INFRAESTRUTURA**

3.	Atentar para que os preços estimados estejam em conformidade com os praticados pelo mercado.	Equipe de Planejamento da Contratação
<b>Id</b>	<b>Ação de Contingência</b>	<b>Responsável</b>
1.	Avaliar a possibilidade de prorrogação excepcional do contrato em vigor ou abrir processo de emergência, caso se justifique.	Gestor do Contrato atual.

<b>RISCO 05</b>						
Atraso no processo de seleção do fornecedor.						
<b>Probabilidade:</b>		Baixa	X	Média		Alta
<b>Impacto:</b>		Baixa		Média	X	Alta
<b>Id</b>	<b>Dano</b>					
1.	O processo de seleção do fornecedor ultrapassa o prazo esperado e razoável para a contratação.					

<b>Id</b>	<b>Ação Preventiva</b>	<b>Responsável</b>
1.	Priorização do processo licitatório.	Coordenação de Compras e Serviços.
<b>Id</b>	<b>Ação de Contingência</b>	<b>Responsável</b>
1.	Avaliar a possibilidade de prorrogação excepcional do contrato em vigor ou abrir processo de emergência, caso se justifique.	Gestor do Contrato atual.

<b>RISCO 07</b>
Impugnações, recursos e ações judiciais.



**ESTADO DA PARAÍBA**  
**PREFEITURA MUNICIPAL DE ALHANDRA**  
**SECRETARIA DE INFRAESTRUTURA**

<b>Probabilidade:</b>		Baixa	X	Média		Alta
<b>Impacto:</b>		Baixa		Média	X	Alta
<b>Id</b>	<b>Dano</b>					
1.	Atraso no processo de contratação devido a impugnações, recursos ou ações judiciais.					

<b>Id</b>	<b>Ação Preventiva</b>	<b>Responsável</b>
1.	Especificações e exigências técnicas revisadas no intuito de possibilitar a participação do maior número de licitantes com a qualidade mínima exigida para evitar frustração indevida da competição.	Equipe de Planejamento da Contratação (1/3); Procuradoria Federal Especializada junto ao INSS em sua Administração Central (3/4)
2.	Avaliar as recomendações do Parecer da Procuradoria Federal Especializada.	Equipe de Planejamento da Contratação (1/3); Procuradoria Federal Especializada junto ao INSS em sua Administração Central (3/4)
3.	Analisar as recomendações dos recentes Acórdãos exarados pelo TCU de modo a prevenir possíveis falhas no processo licitatório.	Equipe de Planejamento da Contratação (1/3); Procuradoria Federal Especializada junto ao INSS em sua Administração Central (3/4)
4.	Atentar para as legislações aplicáveis ao caso concreto.	Equipe de Planejamento da Contratação (1/3); Procuradoria Federal Especializada junto ao INSS em sua Administração Central (3/4)
<b>Id</b>	<b>Ação de Contingência</b>	<b>Responsável</b>



**ESTADO DA PARAÍBA**  
**PREFEITURA MUNICIPAL DE ALHANDRA**  
**SECRETARIA DE INFRAESTRUTURA**

1.	Alocação de servidores qualificados para responder eventuais questionamentos e promover alterações eventualmente necessárias	1. Equipe de Planejamento da Contratação; 2. Coordenação de Compras e Serviços; 3. Procuradoria Federal Especializada junto ao INSS em sua Administração Central.
----	--	---

RISCO 08						
Risco de Contingenciamento de recursos orçamentários durante a execução do projeto						
<b>Probabilidade:</b>		Baixa	X	Média		Alta
<b>Impacto:</b>		Baixa		Média	X	Alta
<b>Id</b>	<b>Dano</b>					
1.	Interrupção temporária ou paralisação da obra, impactando na qualidade da obra.					
<b>Id</b>	<b>Ação Preventiva</b>			<b>Responsável</b>		
1.	Certificar-se da existência de recursos orçamentários e/ou do Ateste necessário			1. Responsável pela Formalização da Demanda; 2. Coordenação de Orçamento e Finanças		
<b>Id</b>	<b>Ação de Contingência</b>			<b>Responsável</b>		
1.	Readequação do quantitativo a ser contratado para que o orçamento seja suficiente para efetuar o pagamento dos serviços.			1. Responsável pela Formalização da Demanda; 2. Equipe de Planejamento.		

RISCO 09						
Recusa do licitante vencedor em assinar o contrato.						
<b>Probabilidade:</b>	X	Baixa		Média		Alta





**ESTADO DA PARAÍBA**  
**PREFEITURA MUNICIPAL DE ALHANDRA**  
**SECRETARIA DE INFRAESTRUTURA**

<b>Impacto:</b>		Baixa		Média	X	Alta
<b>Id</b>	<b>Dano</b>					
1.	Impossibilidade de iniciar a execução dos serviços, o que implica na necessidade de realizar uma nova fase de seleção.					
<b>Id</b>	<b>Ação Preventiva</b>			<b>Responsável</b>		
1.	Verificar situações que possam ensejar a inexecução contratual.			Coordenação de Compras e Serviços.		
<b>Id</b>	<b>Ação de Contingência</b>			<b>Responsável</b>		
1.	Convocar a próxima colocada no certame para a celebração de contrato;			Coordenação de Compras e Serviços;		
2.	Realizar contratação emergencial a fim de garantir a continuidade da prestação dos serviços.			Coordenação de Compras e Serviços;		

<b>Risco II</b>						
Não apresentação de garantia contratual pela contratada.						
<b>Probabilidade:</b>		Baixa	X	Média		Alta
<b>Impacto:</b>		Baixa		Média	X	Alta
<b>Id</b>	<b>Dano</b>					
1.	Falta de mecanismo de garantia de possíveis falhas na execução do contrato, como recolhimento de multas, pagamentos de verbas trabalhistas, previdenciárias e fundiárias.					
<b>Id</b>	<b>Ação Preventiva</b>			<b>Responsável</b>		
1.	Cobrar da contratada a prestação da garantia dentro do prazo previsto em edital ou mesmo em atraso.			Gestão do Contrato		
<b>Id</b>	<b>Ação de Contingência</b>			<b>Responsável</b>		



**ESTADO DA PARAÍBA**  
**PREFEITURA MUNICIPAL DE ALHANDRA**  
**SECRETARIA DE INFRAESTRUTURA**

1.	Notificar a contratada pelo descumprimento de obrigação contratual.	Divisão de Administração de Contratos
----	---	---------------------------------------

RISCO II						
Quantitativo de pessoal ou capacitação insuficiente dos agentes de fiscalização e gestão do contrato.						
Probabilidade:	X	Baixa		Média		Alta
Impacto:		Baixa	X	Média		Alta
<b>Id</b>	<b>Dano</b>					
1.	Atrasos na detecção de problemas ou irregularidades durante a execução da obra, o que pode resultar em custos adicionais ou comprometer a segurança e durabilidade da estrutura.					
<b>Id</b>	<b>Ação Preventiva</b>			<b>Responsável</b>		
1.	Designar quantitativo de pessoal suficiente;			Coordenação-Geral de Licitações e Contratos.		
2.	Capacitação da equipe;			Coordenação-Geral de Licitações e Contratos.		
3.	Realizar reuniões periódicas para atualização dos procedimentos de fiscalização contratual e compartilhamento de informações.			Coordenação-Geral de Licitações e Contratos.		
<b>Id</b>	<b>Ação de Contingência</b>			<b>Responsável</b>		
1.	Atribuição das atividades de gestão e fiscalização do contrato a outros servidores que já estejam capacitados.			Coordenação-Geral de Licitações e Contratos.		

RISCO 12	
Acompanhamento da execução contratual insuficiente por parte da fiscalização e gestão do contrato.	



**ESTADO DA PARAÍBA**  
**PREFEITURA MUNICIPAL DE ALHANDRA**  
**SECRETARIA DE INFRAESTRUTURA**

<b>Probabilidade:</b>	X	Baixa		Média		Alta
<b>Impacto:</b>		Baixa	X	Média		Alta
<b>Id</b>	<b>Dano</b>					
1.	Baixa qualidade da obra devido à falta de supervisão adequada.					
<b>Id</b>	<b>Ação Preventiva</b>			<b>Responsável</b>		
1.	Realizar reuniões periódicas com a equipe de fiscalização contratual.			Coordenação-Geral de Licitações e Contratos		
<b>Id</b>	<b>Ação de Contingência</b>			<b>Responsável</b>		
1.	Exigir relatório periódico da fiscalização contratual; Alterar equipe de fiscalização contratual			Coordenação-Geral de Licitações e Contratos		

<b>Riscos</b>						
Falha de comunicação entre gestor e fiscal de contrato.						
<b>Probabilidade:</b>	X	Baixa		Média		Alta
<b>Impacto:</b>		Baixa	X	Média		Alta
<b>Id</b>	<b>Dano</b>					
1.	Possíveis mal-entendidos, atrasos na tomada de decisões e conflitos durante a execução do projeto.					
<b>Id</b>	<b>Ação Preventiva</b>			<b>Responsável</b>		
1.	Estabelecer canais de comunicação claros e regulares entre as partes.			Coordenação-Geral de Licitações e Contratos		
<b>Id</b>	<b>Ação de Contingência</b>			<b>Responsável</b>		
1.	Designar um mediador ou facilitador para resolver conflitos e garantir uma comunicação			Coordenação-Geral de Licitações e Contratos.		



**ESTADO DA PARAÍBA**  
**PREFEITURA MUNICIPAL DE ALHANDRA**  
**SECRETARIA DE INFRAESTRUTURA**

	eficaz entre as partes.	
--	-------------------------	--

<b>RISCO 1</b>						
Interrupção temporária dos serviços por quaisquer razões.						
<b>Probabilidade:</b>	X	Baixa		Média		Alta
<b>Impacto:</b>		Baixa	X	Média		Alta
<b>Id</b>	<b>Dano</b>					
1.	Atrasos na conclusão da obra, impactando o cronograma, custos adicionais.					
<b>Id</b>	<b>Ação Preventiva</b>				<b>Responsável</b>	
1.	Acompanhar a execução contratual, de modo a prever situações que possam dar causa à interrupção dos serviços.				Fiscal Técnico do Contrato.	
<b>Id</b>	<b>Ação de Contingência</b>				<b>Responsável</b>	
1.	Notificar a contratada pelo descumprimento de obrigação contratual.				Gestão do Contrato	

<b>RISCO 15</b>						
Descumprimento das obrigações referentes a férias, 13º salário e verbas rescisórias – Ter a Administração de realizar os pagamentos diretamente aos funcionários da contratada e a Responsabilização subsidiária da Administração em ações trabalhistas contra a contratada.						
<b>Probabilidade:</b>		Baixa	X	Média		Alta
<b>Impacto:</b>		Baixa		Média	X	Alta
<b>Id</b>	<b>Dano</b>					
1.	Impacto negativo na produtividade dos trabalhadores, podendo levar a atrasos e baixa qualidade na execução da obra ou em disputas legais e possíveis					





**ESTADO DA PARAÍBA**  
**PREFEITURA MUNICIPAL DE ALHANDRA**  
**SECRETARIA DE INFRAESTRUTURA**

	penalidades.	
<b>Id</b>	<b>Ação Preventiva</b>	<b>Responsável</b>
<b>1.</b>	Abertura de conta-depósito vinculada, bloqueada para movimentação, em nome da contratada, para o pagamento exclusivo das férias, 13º salário e verbas rescisórias.	Fiscal Técnico do Contrato.
<b>2.</b>	Acompanhar a execução contratual, de modo a verificar se os pagamentos estão sendo feitos corretamente.	Fiscal Técnico do Contrato.
<b>Id</b>	<b>Ação de Contingência</b>	<b>Responsável</b>
<b>1.</b>	Notificar a contratada pelo descumprimento de obrigação contratual.	Gestão do Contrato

Alhandra, 02 de dezembro de 2025

  
**RAMON NUNES DA COSTA**  
**DIRETOR DE DIVISÃO E FISCALIZAÇÃO DE OBRA OCUPAÇÃO SOLO- DAI-300**

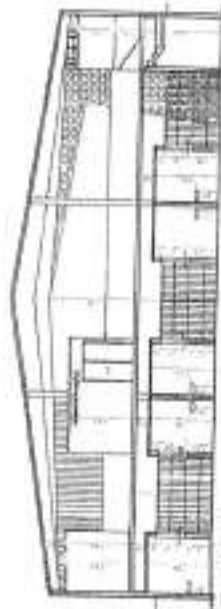

1

— FACHADA LESTE —

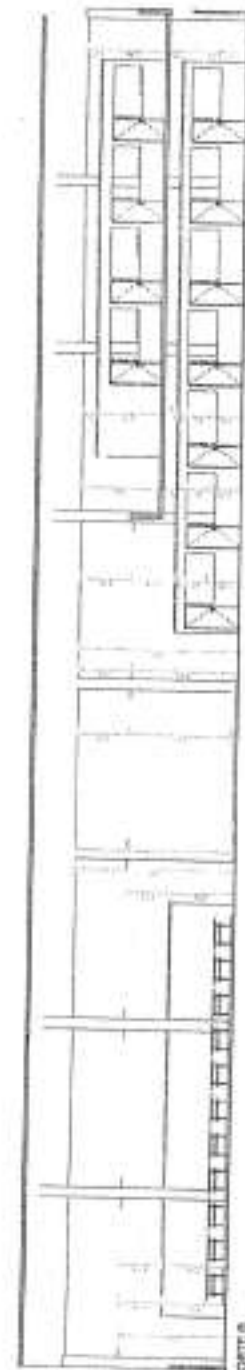

2

— FACHADA SUL —

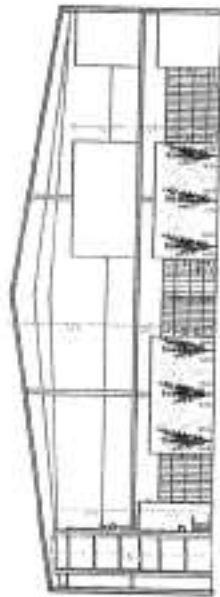

3

— FACHADA NOROCCIDENTAL —

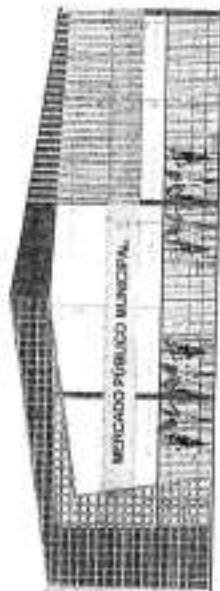

4

— FACHADA NOROCCIDENTAL — R. NOSSA SENHORA DA ASSUNÇÃO —

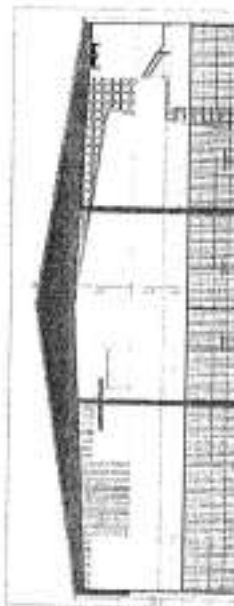

5

— FACHADA POSTERIOR — R. GUARIMONTI EM CAS —

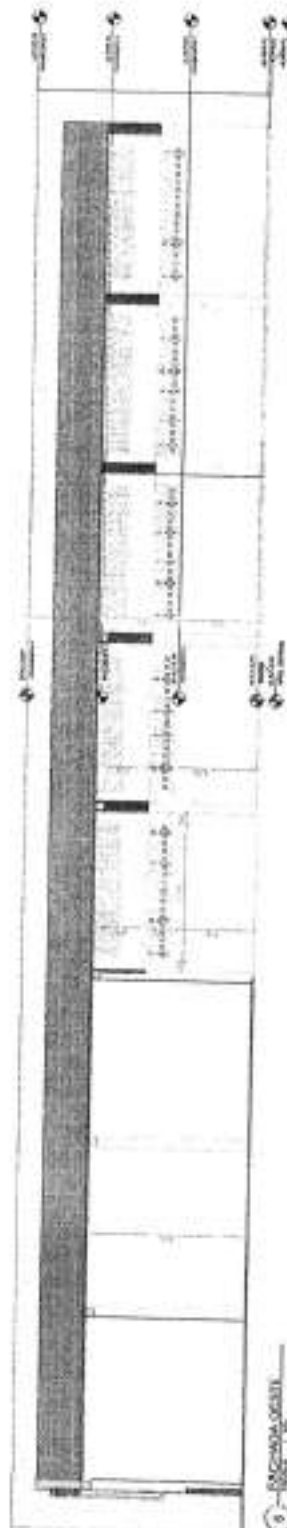

6

— SEÇÃO LONGA —

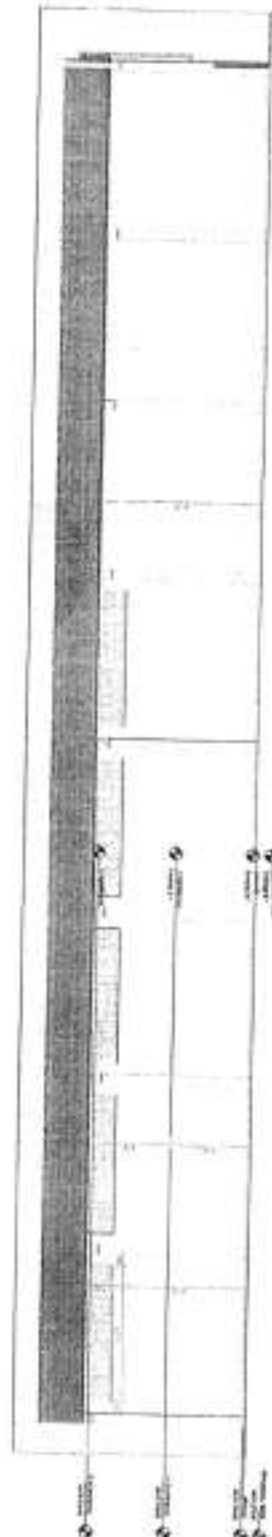

7

— SEÇÃO LARGA —

Fis. 277

Danila Rufino  
Arquiteta e Urbanista  
CAB - Associação  
Comissão Permanente de



Nome	Danila Rufino
Profissão	Arquiteta e Urbanista
Assinatura	
Carimbo	

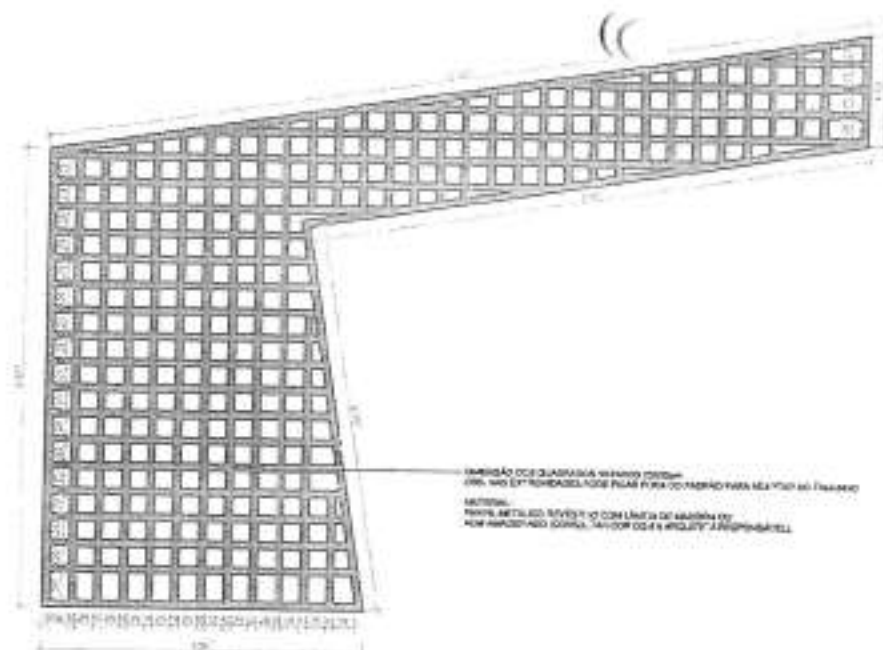

3 FACHADA FRONTAL - DETALHE 3 - Chamada de detalhe 3  
ESCALA 1:50

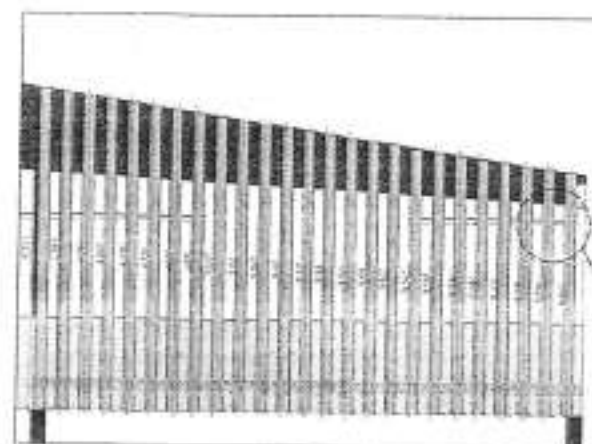

2 FACHADA FRONTAL - DETALHE 2 - Chamada de detalhe 2  
ESCALA 1:50

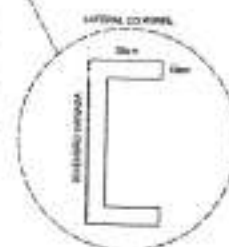

1 FACHADA FRONTAL - DETALHE 1  
ESCALA 1:100



UNIDADE DE QUADRADO VERTICAL (100x100) COM 10% DE PROFUNDIDADE PARA APOIAR A MANTA DE TELA

Danila Rufino  
Arquiteta e Urbanista  
CAUA 167653-9



Nome: Danila Rufino	Registro de Arq: 167653-9
Profissão: Arquiteta e Urbanista	Assinatura: Danila Rufino
Local: Aracaju	Assinatura: Danila Rufino

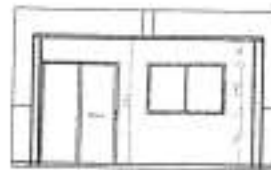
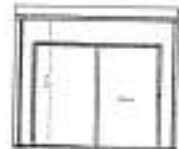
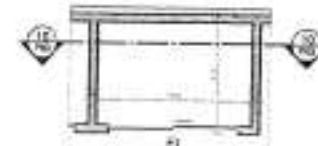
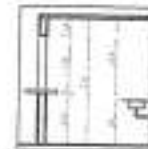
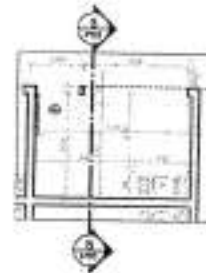
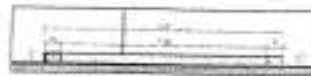
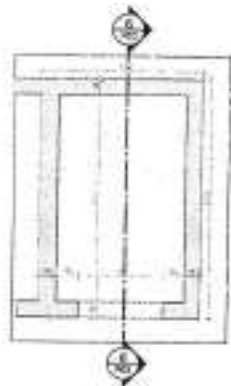
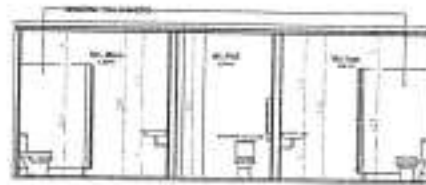
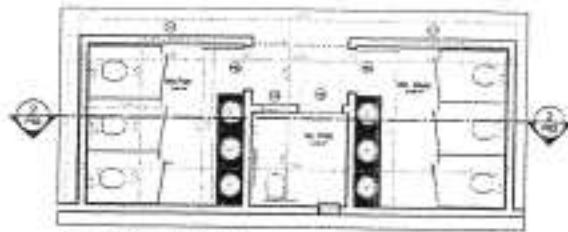

GFD - EUCALYPTUS TOTUS				
DATE	TIME	LOCATION	WIND	TEMP
10/10/10	10:00	100m	10	25
10/10/10	11:00	100m	10	25
10/10/10	12:00	100m	10	25
10/10/10	13:00	100m	10	25
10/10/10	14:00	100m	10	25
10/10/10	15:00	100m	10	25
10/10/10	16:00	100m	10	25
10/10/10	17:00	100m	10	25
10/10/10	18:00	100m	10	25
10/10/10	19:00	100m	10	25
10/10/10	20:00	100m	10	25
10/10/10	21:00	100m	10	25
10/10/10	22:00	100m	10	25
10/10/10	23:00	100m	10	25
10/10/10	00:00	100m	10	25
10/10/10	01:00	100m	10	25
10/10/10	02:00	100m	10	25
10/10/10	03:00	100m	10	25
10/10/10	04:00	100m	10	25
10/10/10	05:00	100m	10	25
10/10/10	06:00	100m	10	25
10/10/10	07:00	100m	10	25
10/10/10	08:00	100m	10	25
10/10/10	09:00	100m	10	25
10/10/10	10:00	100m	10	25
10/10/10	11:00	100m	10	25
10/10/10	12:00	100m	10	25
10/10/10	13:00	100m	10	25
10/10/10	14:00	100m	10	25
10/10/10	15:00	100m	10	25
10/10/10	16:00	100m	10	25
10/10/10	17:00	100m	10	25
10/10/10	18:00	100m	10	25
10/10/10	19:00	100m	10	25
10/10/10	20:00	100m	10	25
10/10/10	21:00	100m	10	25
10/10/10	22:00	100m	10	25
10/10/10	23:00	100m	10	25
10/10/10	00:00	100m	10	25
10/10/10	01:00	100m	10	25
10/10/10	02:00	100m	10	25
10/10/10	03:00	100m	10	25
10/10/10	04:00	100m	10	25
10/10/10	05:00	100m	10	25
10/10/10	06:00	100m	10	25
10/				

[illegible]

**Danila Rufino**  
Arquiteta e Urbanista  
CALL 167653-9

Comissão Permanente de Inquérito



**CAU/BR**Conselho de Arquitetura  
e Urbanismo do Brasil**RRT 16317770**

Registro de Responsabilidade Técnica - RRT

**1. RESPONSÁVEL TÉCNICO**Nome Civil/Social: DANILA PAULA SILVA RUFINO  
Título Profissional: Arquiteto(a) e UrbanistaCPF: 056.XXX.XXX-27  
Nº do Registro: 00A1676539**2. DETALHES DO RRT**Nº do RRT: SI16317770I00CT001  
Data de Cadastro: 27/11/2025  
Data de Registro: 28/11/2025Modalidade: RRT SIMPLES  
Forma de Registro: INICIAL  
Forma de Participação: EQUIPE**2.1 Valor do RRT**

Valor do RRT: R\$125,40

Boleto nº 23439122

Pago em: 28/11/2025

**2.2 Equipe Técnica**Nome Civil/Social  
DANILA PAULA SILVA RUFINO  
KALINNE DA SILVA ALVES

CPF	RRT Vinculado
056.XXX.XXX-27	16317770
065.XXX.XXX-31	Não Registrado

Tipo de Vínculo
Principal
Indicado

**3. DADOS DO SERVIÇO/CONTRATANTE****3.1 Serviço 001**Contratante: Prefeitura Municipal de Alhandra  
Tipo: Órgão PúblicoCPF/CNPJ: 08.XXX.XXX/0001-00  
Data de Início: 09/03/2025  
Data de Previsão de Término: 27/11/2026**3.1.1 Endereço da Obra/Serviço**País: Brasil  
Tipo Logradouro: RUA  
Logradouro: NOSSA SENHORA DA ASSUNCAO  
Bairro: CENTROCEP: 58320000  
Nº: SN  
Complemento:  
Cidade/UF: ALHANDRA/PB**3.1.2 Atividade(s) Técnica(s)**Grupo: PROJETO  
Atividade: 1.1.2 - Projeto arquitetônicoQuantidade: 1.170,75  
Unidade: metro quadrado**3.1.3 Tipologia**

Tipologia: Público

**3.1.4 Descrição da Obra/Serviço**

Projeto arquitetônico, térreo + 1º pavimento de Mercado Público, um espaço de comércio e convivência, onde se encontram produtos locais, gastronomia, artesanato e manifestações culturais. Ele funcionará como um centro de trocas, gerando economia e renda, mas também como um local democrático de interação social para a comunidade.

**CAU/BR**Conselho de Arquitetura  
e Urbanismo do Brasil**RRT 16317770****Registro de Responsabilidade Técnica - RRT****3.1.5 Declaração de Acessibilidade**

Declaro o atendimento às regras de acessibilidade previstas em legislação e em normas técnicas pertinentes para as edificações abertas ao público, de uso público ou privativas de uso coletivo, conforme § 1º do art. 56 da Lei nº 13146, de 06 de julho de 2015.

**4. RRT VINCULADO POR FORMA DE REGISTRO**

Nº do RRT	Contratante	Forma de Registro	Data de Registro
<b>SI16317770I00CT001</b>	<b>Prefeitura Municipal de Alhandra</b>	<b>INICIAL</b>	<b>27/11/2025</b>

**5. DECLARAÇÃO DE VERACIDADE**

Declaro para os devidos fins de direitos e obrigações, sob as penas previstas na legislação vigente, que as informações cadastradas neste RRT são verdadeiras e de minha responsabilidade técnica e civil.

**6. ASSINATURA ELETRÔNICA**

Documento assinado eletronicamente por meio do SICCAU do arquiteto(a) e urbanista DANILA PAULA SILVA RUFINO, registro CAU nº 00A1676539, na data e hora: 2025-11-27 12:23:17, com o uso de login e de senha. O CPF/CNPJ está oculto visando proteger os direitos fundamentais de liberdade, privacidade e o livre desenvolvimento da personalidade da pessoa natural (LGPD).





**Anotação de Responsabilidade Técnica - ART**  
Lei nº 8.496, de 7 de dezembro de 1977

**CREA-PB**



**Conselho Regional de Engenharia e Agronomia da Paraíba**

INICIAL

1. Responsável Técnico  
RAMON NUNES DA COSTA  
Título profissional: ENGENHEIRO CIVIL  
RNP: 1617795372  
Registro: 10896442018PB

2. Dados do Contrato  
Contratante: Prefeitura Municipal de Alhandra  
RUA PRESIDENTE JOÃO PESSOA  
Complemento:  
Cidade: ALHANDRA  
Bairro: CENTRO  
UF: PB  
CEP: 58320000  
CPF/CNPJ: 08.778.316/0001-00  
Nº: 68  
Contrato: Não especificado  
Celebrado em: 17/10/2025  
Tipo de contratante: Pessoa Jurídica de Direito Público  
Valor: R\$ 6.500,00  
Ação Institucional: Órgão Público

3. Dados da Obra/Serviço  
RUA NOSSA SENHORA DA ASSUNÇÃO  
Complemento:  
Cidade: ALHANDRA  
Data de Início: 20/10/2025  
Previsão de término: 21/10/2025  
Coordenadas Geográficas: 0, 0  
Finalidade: SEM DEFINIÇÃO  
Proprietário: Prefeitura Municipal de Alhandra  
Bairro: CENTRO  
UF: PB  
CEP: 58320000  
Código: Não Especificado  
CPF/CNPJ: 08.778.316/0001-00  
Nº: 8/N

4. Atividade Técnica  
14 - Elaboração  
35 - Elaboração de orçamento > CONSTRUÇÃO CIVIL > EDIFICAÇÕES > DE EDIFICAÇÃO > #1.1.1.1 - DE ALVENARIA  
35 - Elaboração de orçamento > CONSTRUÇÃO CIVIL > EDIFICAÇÕES > DE EDIFICAÇÃO > #1.1.1.3 - EM SISTEMA PRÉ-FABRICADO  
35 - Elaboração de orçamento > ESTRUTURAS > ESTRUTURAS DE CONCRETO E ARGAMASSA ARMADA > #2.1.1 - DE ESTRUTURA DE CONCRETO ARMADO  
Quantidade  
1.155,00  
1.155,00  
1.155,00  
Unidade  
m2  
m2  
m2

Após a conclusão das atividades técnicas o profissional deve proceder a baixa desta ART

5. Observações  
Orçamento referente a construção do Mercado Público Municipal, para melhorar o comércio do município na área urbana da cidade de Alhandra-PB. Orçamento no valor de 3.422.672,44 reais com BDI de 22,47% não desonerado com encargos sociais: horista 113,46% e mensalista 60,75%.

6. Declarações  
- Cláusula Compromissória: Qualquer conflito ou litígio originado do presente contrato, bem como sua interpretação ou execução, será resolvido por arbitragem, de acordo com a Lei nº. 9.307, de 23 de setembro de 1996, por meio do Centro de Mediação e Arbitragem - CMA vinculado ao Crea-PB, nos termos do respectivo regulamento de arbitragem que, expressamente, as partes declaram concordar.  
- Declaro que estou cumprindo as regras de acessibilidade previstas nas normas técnicas da ABNT, na legislação específica e no decreto n. 5296/2004.

7. Entidade da Classe  
NENHUMA - NÃO OPTANTE

8. Assinaturas  
Declaro serem verdadeiras as informações acima  
Local \_\_\_\_\_ data \_\_\_\_\_  
Ramon Nunes da Costa - CPF: 108.748.754-94  
Prefeitura Municipal de Alhandra - CNPJ: 08.778.316/0001-00

9. Informações  
\* A ART é válida somente quando quitada, mediante apresentação do comprovante do pagamento ou conferência no site do Crea.

10. Valor  
Valor da ART: R\$ 103,03 Registrada em: 17/10/2025 Valor pago: R\$ 103,03 Nosso Número: 5153549

A autenticidade desta ART pode ser verificada em: <http://crea-pb.sitac.com.br/publico/>, com a chave: xwys6  
Impresso em: 27/11/2025 às 10:52:07 por: .lp: 45.162.146.208

site: [crea-pb.org.br](http://crea-pb.org.br)  
Tel: (83) 3533 2526

email: [creapb@crea-pb.org.br](mailto:creapb@crea-pb.org.br)  
Fax:





Obra  
MERCADO MUNICIPAL

Bancos  
SINAPI - 09/2025 - Paraíba 22,47%  
ORSE - 08/2025 - Sergipe  
SEINFRA - 028 - Ceará

B.D.I.

Encargos Sociais  
Desonerado:  
Horista: 113,42%  
Mensalista: 69,75%

			Orçamento Sintético						
Item	Código Banco		Descrição	Und	Quant.	Valor Unit	Valor Unit com BDI	Total	Peso (%)
1			SERVIÇOS PRELIMINARES		1		191.174,86	191.174,86	5,59 %
1.1	103689	SINAPI	FORNECIMENTO E INSTALAÇÃO DE PLACA DE OBRA COM CHAPA GALVANIZADA E ESTRUTURA DE MADEIRA. AF_03/2022_PS	m²	8	462,59	569,49	4.531,92	0,13 %
1.2	98459	SINAPI	TAPUME COM TELHA METÁLICA. AF_03/2024	m²	140	90,68	111,05	18.546,45	0,48 %
1.3	COMP. 090	Próprio	ADMINISTRAÇÃO LOCAL	mês	10	9.232,96	11.307,60	113.076,00	3,30 %
1.4	93208	SINAPI	EXECUÇÃO DE ALMOXARIFADO EM CANTEIRO DE OBRA EM CHAPA DE MADEIRA COMPENSADA, INCLUSO PRATELEIRAS. AF_02/2016	m²	21	796,83	975,87	20.493,27	0,60 %
1.5	99059	SINAPI	LOCAÇÃO CONVENCIONAL DE OBRA, UTILIZANDO GABARITO DE TÁBUAS CORRIDAS PONTALETADAS A CADA 2,00M - 2 UTILIZAÇÕES. AF_03/2024	M	504,45	59,13	72,41	36.527,22	1,07 %
2			MOVIMENTAÇÃO DE TERRA		1		60.402,87	60.402,87	1,76 %
2.1	93358	SINAPI	ESCAVAÇÃO MANUAL DE VALA. AF_09/2024	m³	151,49	77,57	94,99	14.390,03	0,42 %
2.2	96995	SINAPI	REATERRO MANUAL APILOADO COM SOQUETE. AF_10/2017	m³	75,75	47,03	57,59	4.362,44	0,13 %
2.3	94319	SINAPI	ATERRO MANUAL DE VALAS COM SOLO ARGILLO-ARENOSO. AF_08/2023	m³	440	77,30	94,66	41.650,40	1,22 %
3			DEMOLIÇÃO		1		32.968,24	32.968,24	0,98 %
3.1	97822	SINAPI	DEMOLIÇÃO DE ALVENARIA DE BLOCO FURADO, DE FORMA MANUAL, SEM REAPROVEITAMENTO. AF_09/2023	m²	64,25	51,76	63,39	4.072,80	0,12 %
3.2	97629	SINAPI	DEMOLIÇÃO DE LAJES, EM CONCRETO ARMADO, DE FORMA MECANIZADA COM MARTELETE, SEM REAPROVEITAMENTO. AF_09/2023	m²	7,26	64,22	78,65	570,99	0,02 %
3.3	104789	SINAPI	DEMOLIÇÃO DE PISO DE CONCRETO SIMPLES, DE FORMA MANUAL, SEM REAPROVEITAMENTO. AF_09/2023	m²	115,5	182,19	223,12	25.770,36	0,75 %
3.4	97634	SINAPI	DEMOLIÇÃO DE REVESTIMENTO CERÂMICO, DE FORMA MECANIZADA COM MARTELETE, SEM REAPROVEITAMENTO. AF_09/2023	m²	60,5	5,52	6,76	408,98	0,01 %
3.5	2095	ORSE	Remoção de vaso sanitário	un	3	13,46	16,46	49,44	

Ramon Nunes da Costa  
Engenheiro Civil  
CREA - PB 161779537-2





3.6	97644	SINAPI	REMOÇÃO DE PORTAS, DE FORMA MANUAL, SEM REAPROVEITAMENTO. AF_09/2023	m²	5,04	8,70	10,65	53,67	0,00 %
3.7	97658	SINAPI	REMOÇÃO DE TESOURAS METÁLICAS, COM VÃO MAIOR OU IGUAL A 8M, DE FORMA MECANIZADA, COM REAPROVEITAMENTO. AF_09/2023	UN	4	291,91	357,50	1.430,00	0,04 %
3.8	97649	SINAPI	REMOÇÃO DE TELHAS DE FIBROCIMENTO, METÁLICA E CERÂMICA, DE FORMA MECANIZADA, COM USO DE GUINDASTE, SEM REAPROVEITAMENTO. AF_09/2023	m²	120	4,17	5,10	612,00	0,02 %
4			<b>FUNDAÇÃO E ESTRUTURA</b>		<b>1</b>		<b>1.142.630,43</b>	<b>1.142.630,43</b>	<b>33,38 %</b>
4.1			<b>BLOCO DE FUNDAÇÃO</b>		<b>1</b>		<b>68.900,50</b>	<b>68.900,50</b>	<b>2,01 %</b>
4.1.1	94974	SINAPI	CONCRETO MAGRO PARA LASTRO, TRAÇO 1:4,5:4,5 (EM MASSA SECA DE CIMENTO/ AREIA MÉDIA/ BRITA 1) - PREPARO MANUAL. AF_05/2021	m³	5,91	464,07	568,34	3.358,88	0,10 %
4.1.2	96546	SINAPI	ARMAÇÃO DE BLOCO UTILIZANDO AÇO CA-50 DE 10 MM - MONTAGEM. AF_01/2024	KG	1381,74	12,39	15,17	20.960,99	0,61 %
4.1.3	00000034	SINAPI	ACO CA-50, 10,0 MM, VERGALHAO	KG	1381,74	6,98	8,54	11.800,05	0,34 %
4.1.4	102476	SINAPI	CONCRETO FCK = 25MPa, TRAÇO 1:2,2:2,5 (EM MASSA SECA DE CIMENTO/ AREIA MÉDIA/ SEIXO ROLADO) - PREPARO MECÂNICO COM BETONEIRA 400 L. AF_05/2021	m³	41,66	642,50	786,86	32.780,58	0,96 %
4.2			<b>BALDRAME</b>		<b>1</b>		<b>131.616,79</b>	<b>131.616,79</b>	<b>3,85 %</b>
4.2.1	94974	SINAPI	CONCRETO MAGRO PARA LASTRO, TRAÇO 1:4,5:4,5 (EM MASSA SECA DE CIMENTO/ AREIA MÉDIA/ BRITA 1) - PREPARO MANUAL. AF_05/2021	m³	28,12	464,07	568,34	15.981,72	0,47 %
4.2.2	92762	SINAPI	ARMAÇÃO DE PILAR OU VIGA DE ESTRUTURA CONVENCIONAL DE CONCRETO ARMADO UTILIZANDO AÇO CA-50 DE 10,0 MM - MONTAGEM. AF_06/2022	KG	1412,81	9,76	11,95	16.883,07	0,49 %
4.2.3	00000034	SINAPI	ACO CA-50, 10,0 MM, VERGALHAO	KG	1412,81	6,98	8,54	12.065,39	0,35 %
4.2.4	92759	SINAPI	ARMAÇÃO DE PILAR OU VIGA DE ESTRUTURA CONVENCIONAL DE CONCRETO ARMADO UTILIZANDO AÇO CA-60 DE 5,0 MM - MONTAGEM. AF_06/2022	KG	536,21	12,49	15,29	8.198,65	0,24 %
4.2.5	00043061	SINAPI	ACO CA-60, 4,2 MM OU 5,0 MM, DOBRADO E CORTADO	KG	536,21	6,92	8,47	4.541,69	0,13 %
4.2.6	92265	SINAPI	FABRICAÇÃO DE FÔRMA PARA VIGAS, EM CHAPA DE MADEIRA COMPENSADA RESINADA, E = 17 MM. AF_09/2020	m²	390,67	98,61	120,76	47.177,30	1,38 %
4.2.7	102476	SINAPI	CONCRETO FCK = 25MPa, TRAÇO 1:2,2:2,5 (EM MASSA SECA DE CIMENTO/ AREIA MÉDIA/ SEIXO ROLADO) - PREPARO MECÂNICO COM BETONEIRA 400 L. AF_05/2021	m³	34,02	642,50	786,86	26.768,97	0,79 %
4.3			<b>PILAR</b>		<b>1</b>		<b>85.979,40</b>	<b>85.979,40</b>	<b>2,54 %</b>
4.3.1	92762	SINAPI	ARMAÇÃO DE PILAR OU VIGA DE ESTRUTURA CONVENCIONAL DE CONCRETO ARMADO UTILIZANDO AÇO CA-50 DE 10,0 MM - MONTAGEM. AF_06/2022	KG	808,52	9,76	11,95	9.681,81	0,28 %



4.3.2	00000034	SINAPI	ACO CA-50, 10,0 MM, VERGALHAO	KG	808,52	6,98	8,54	8.804,76	0,20 %
4.3.3	92763	SINAPI	ARMAÇÃO DE PILAR OU VIGA DE ESTRUTURA CONVENCIONAL DE CONCRETO ARMADO UTILIZANDO AÇO CA-50 DE 12,5 MM - MONTAGEM AF_06/2022	KG	1331,25	8,21	10,05	13.379,06	0,39 %
4.3.4	00043055	SINAPI	ACO CA-50, 12,5 MM OU 16,0 MM, VERGALHAO	KG	1331,25	6,05	7,40	9.851,25	0,29 %
4.3.5	92759	SINAPI	ARMAÇÃO DE PILAR OU VIGA DE ESTRUTURA CONVENCIONAL DE CONCRETO ARMADO UTILIZANDO AÇO CA-60 DE 5,0 MM - MONTAGEM AF_06/2022	KG	455,38	12,49	15,29	6.962,76	0,20 %
4.3.6	00043061	SINAPI	ACO CA-60, 4,2 MM OU 5,0 MM, DOBRADO E CORTADO	KG	455,38	6,92	8,47	3.857,06	0,11 %
4.3.7	92419	SINAPI	MONTAGEM E DESMONTAGEM DE FÔRMA DE PILARES RETANGULARES E ESTRUTURAS SIMILARES, PÉ-DIREITO SIMPLES, EM CHAPA DE MADEIRA COMPENSADA RESINADA, 4 UTILIZAÇÕES. AF_09/2020	m²	124,2	77,35	94,73	11.765,46	0,34 %
4.3.8	102476	SINAPI	CONCRETO FCK = 25MPa, TRAÇO 1:2,2:2,5 (EM MASSA SECA DE CIMENTO/ AREIA MÉDIA/ SEIXO ROLADO) - PREPARO MECÂNICO COM BETONEIRA 400 L. AF_05/2021	m³	31,26	642,50	786,86	24.597,24	0,72 %
4.4			VIGAS SUPERIOR		1		173.970,35	173.970,35	5,08 %
4.4.1	92762	SINAPI	ARMAÇÃO DE PILAR OU VIGA DE ESTRUTURA CONVENCIONAL DE CONCRETO ARMADO UTILIZANDO AÇO CA-50 DE 10,0 MM - MONTAGEM. AF_06/2022	KG	1188,1	9,78	11,95	14.197,79	0,41 %
4.4.2	00000034	SINAPI	ACO CA-50, 10,0 MM, VERGALHAO	KG	1188,1	6,98	8,54	10.146,37	0,30 %
4.4.3	92763	SINAPI	ARMAÇÃO DE PILAR OU VIGA DE ESTRUTURA CONVENCIONAL DE CONCRETO ARMADO UTILIZANDO AÇO CA-50 DE 12,5 MM - MONTAGEM. AF_06/2022	KG	1818,14	8,21	10,05	18.272,30	0,53 %
4.4.4	00043055	SINAPI	ACO CA-50, 12,5 MM OU 16,0 MM, VERGALHAO	KG	1818,14	6,05	7,40	13.454,23	0,39 %
4.4.5	92759	SINAPI	ARMAÇÃO DE PILAR OU VIGA DE ESTRUTURA CONVENCIONAL DE CONCRETO ARMADO UTILIZANDO AÇO CA-60 DE 5,0 MM - MONTAGEM. AF_06/2022	KG	652,99	12,49	15,29	9.984,21	0,29 %
4.4.6	00043061	SINAPI	ACO CA-60, 4,2 MM OU 5,0 MM, DOBRADO E CORTADO	KG	652,99	6,92	8,47	5.530,82	0,16 %
4.4.7	92266	SINAPI	FABRICAÇÃO DE FÔRMA PARA VIGAS, EM CHAPA DE MADEIRA COMPENSADA PLASTIFICADA, E = 18 MM. AF_09/2020	m²	477,64	120,50	147,57	70.485,33	2,06 %
4.4.8	102476	SINAPI	CONCRETO FCK = 25MPa, TRAÇO 1:2,2:2,5 (EM MASSA SECA DE CIMENTO/ AREIA MÉDIA/ SEIXO ROLADO) - PREPARO MECÂNICO COM BETONEIRA 400 L. AF_05/2021	m³	40,54	642,50	786,86	31.899,30	0,93 %
4.5			ESTRUTURA GALPÃO E COBERTA E ALUCOBOND FACHADA		1		681.163,39	681.163,39	19,90 %
4.5.1	4348	ORSE	Estrutura Galpões em Pórticos Pré-Moldados de Concreto Armado, com Lantermim, montada e com telha de 6mm, inclusive fundação - Rev 05 - 09/2021	m²	1155	452,76	554,49	640.435,95	18,83 %



4.5.2	5057	ORSE	Revestimento metálico em alumínio composto (Alucobond), esp=0,3mm, pintura Kaynar 500 composta por seis camadas, inclusive estrutura metálica auxiliar em perfil de viga "U" de 2" - fornecimento e montagem	m²	65,82	505,25	618,77	40.727,44	1,19 %
5			<b>IMPERMEABILIZAÇÃO</b>		1		34.822,32	34.822,32	1,02 %
5.1	98567	SINAPI	IMPERMEABILIZAÇÃO DE SUPERFÍCIE COM EMULSÃO ASFÁLTICA, 2 DEMÃOS. AF_09/2023	m²	505,05	47,79	58,52	34.822,32	1,02 %
6			<b>ELEVAÇÃO</b>		1		447.563,68	447.563,68	13,08 %
6.1	73935/002	SINAPI	ALVENARIA EM TIJOLO CERÂMICO FURADO 9X19X19CM, 1 VEZ (ESPESSURA 19 CM), ASSENTADO EM ARGAMASSA TRAÇO 1:4 (CIMENTO E AREIA MEDIA NAO PENEIRADA), PREPARO MANUAL, JUNTA 1 CM	m²	343,47	103,03	126,18	43.339,04	1,27 %
6.2	103328	SINAPI	ALVENARIA DE VEDAÇÃO DE BLOCOS CERÂMICOS FURADOS NA HORIZONTAL DE 9X19X19 CM (ESPESSURA 9 CM) E ARGAMASSA DE ASSENTAMENTO COM PREPARO EM BETONEIRA. AF_12/2021	m²	1914,92	86,81	106,07	203.115,56	5,93 %
6.3	87905	SINAPI	CHAPISCO APLICADO EM ALVENARIA (COM PRESENÇA DE VÃOS) E ESTRUTURAS DE CONCRETO DE FACHADA, COM COLHER DE PEDREIRO, ARGAMASSA TRAÇO 1:3 COM PREPARO EM BETONEIRA 400L. AF_10/2022	m²	3829,84	7,29	8,92	34.162,17	1,00 %
6.4	87548	SINAPI	MASSA ÚNICA, EM ARGAMASSA TRAÇO 1:2:8, PREPARO MANUAL, APLICADA MANUALMENTE EM PAREDES INTERNAS DE AMBIENTES COM ÁREA ENTRE 5M² E 10M², E = 10MM, COM TALISCAS. AF_03/2024	m²	3829,84	26,80	32,82	125.695,34	3,67 %
6.5	101162	SINAPI	ALVENARIA DE VEDAÇÃO COM ELEMENTO VAZADO DE CERÂMICA (COBOGÓ) DE 7X20X20CM E ARGAMASSA DE ASSENTAMENTO COM PREPARO EM BETONEIRA. AF_05/2020	m²	40	146,22	179,07	7.162,80	0,21 %
6.6	C4089	SEINFRA	BANCADA DE GRANITO (OUTRAS CORES) ESP. = 2cm (COLOCADO)	m²	55,8	498,83	610,91	34.068,77	1,00 %
7			<b>VERGA E CONTO-VERGAS</b>		1		19.455,75	19.455,75	0,57 %
7.1	93182	SINAPI	VERGA PRÉ-MOLDADA PARA JANELAS COM ATÉ 1,5 M DE VÃO. AF_03/2016	M	2	45,44	55,65	111,30	0,00 %
7.2	93183	SINAPI	VERGA PRÉ-MOLDADA PARA JANELAS COM MAIS DE 1,5 M DE VÃO. AF_03/2016	M	155	57,55	70,48	10.924,40	0,32 %
7.3	93185	SINAPI	VERGA PRÉ-MOLDADA PARA PORTAS COM MAIS DE 1,5 M DE VÃO. AF_03/2016	M	109,8	56,66	69,41	7.921,21	0,22 %
7.4	93195	SINAPI	CONTRAVERGA PRÉ-MOLDADA PARA VÃOS DE MAIS DE 1,5 M DE COMPRIMENTO. AF_03/2016	M	12	54,36	66,57	796,84	0,02 %
8			<b>LAJE E GESSO</b>		1		184.931,67	184.931,67	5,40 %



8.1	101963	SINAPI	LAJE PRÉ-MOLDADA UNIDIRECIONAL, BIAPOIADA, PARA PISO, ENCHIMENTO EM CERÂMICA, VIGOTA CONVENCIONAL, ALTURA TOTAL DA LAJE (ENCHIMENTO+CAPA) = (8+4). AF_11/2020_PA	m²	675,85	183,90	231,34	156.351,13	4,57 %
8.2	98113	SINAPI	FORRO EM PLACAS DE GESSO, PARA AMBIENTES COMERCIAIS. AF_08/2023_PS	m²	538,24	43,36	53,10	28.580,54	0,84 %
9			ESCALADA		1		84.105,71	84.105,71	2,46 %
9.1	102975	SINAPI	ESCALADA EM CONCRETO ARMADO MOLDADO IN LOCO, FCK 25 MPA, COM 2 LANCES EM L E LAJE PLANA, FÔRMA EM CHAPA DE MADEIRA COMPENSADA RESINADA. AF_11/2020_PA	m²	1,1	4.206,01	5.151,10	5.666,21	0,17 %
9.2	12385	ORSE	Guarda-corpo h = 1,10m e Corimão em Aço Inox, barras superiores alt=0,92m e 0,70m e barra inferior, diâm= 1,1/2" e, barras verticais d=3/4" a cada 0,11m, curvas de aço inox. - Escada	m	50	1.280,95	1.586,79	78.439,50	2,29 %
10			ESQUADRIAS		1		225.343,61	225.343,61	6,58 %
10.1	94570	SINAPI	JANELA DE ALUMÍNIO DE CORRER COM 2 FOLHAS PARA VIDROS, COM VIDROS, BATENTE, ACABAMENTO COM ACETATO OU BRILHANTE E FERRAGENS, EXCLUSIVELY ALIZAR E CONTRAMARCO, FIXAÇÃO COM PARAFUSO. FORNECIMENTO E INSTALAÇÃO. AF_11/2024	m²	0,6	347,91	426,08	255,64	0,01 %
10.2	10891	ORSE	Portão de abrir, 2 folhas, com quadro em tubo galvanizado 2", com barra quadrada de 3/4" na vertical e esquadro redondo de 3/4", inclusive fechadura e dobradiças	m²	110	532,14	651,71	71.688,10	2,09 %
10.3	91338	SINAPI	PORTA DE ALUMÍNIO DE ABRIR COM LAMBRI, COM GUARNIÇÃO, FIXAÇÃO COM PARAFUSOS - FORNECIMENTO E INSTALAÇÃO. AF_12/2019	m²	110,88	901,45	1.104,00	122.411,52	3,58 %
10.4	91304	SINAPI	FECHADURA DE EMBUTIR COM CILINDRO, EXTERNA, COMPLETA, ACABAMENTO PADRÃO POPULAR, INCLUSO EXECUÇÃO DE FURO - FORNECIMENTO E INSTALAÇÃO. AF_12/2019	UN	63	96,46	118,13	7.442,19	0,22 %
10.5	90831	SINAPI	FECHADURA DE EMBUTIR PARA PORTA DE BANHEIRO, COMPLETA, ACABAMENTO PADRÃO MÉDIO, INCLUSO EXECUÇÃO DE FURO - FORNECIMENTO E INSTALAÇÃO. AF_12/2019	UN	3	138,81	170,00	510,00	0,01 %
10.6	C1958	SEINFRA	PORTA DE ALUMÍNIO COM VIDRO CRISTAL TEMPERADO	m²	42	447,85	548,48	23.036,16	0,67 %
11			PINTURA INTERNA, EXTERNA E TETO		1		127.569,68	127.569,68	3,73 %
11.1	88485	SINAPI	FUNDO SELADOR ACRÍLICO, APLICAÇÃO MANUAL EM PAREDE, UMA DEMÃO. AF_04/2023	m²	3748,54	3,64	4,45	16.672,10	0,49 %
11.2	88431	SINAPI	APLICAÇÃO MANUAL DE PINTURA COM TINTA TEXTURIZADA ACRÍLICA EM PAREDES EXTERNAS DE CASAS, DUAS CORES. AF_03/2024	m²	3748,54	24,17	29,60	110.897,58	3,24 %
12			PISO, REVESTIMENTO PISO E PAREDE		1		541.424,32	541.424,32	





Prefeitura Municipal de Alhandra - PB  
CNPJ: 08.778.318/0001-00

12.1	90934	SINAPI	CONTRAPISO ACÚSTICO EM ARGAMASSA PRONTA, PREPARO MANUAL, APLICADO EM ÁREAS SECAS, ACABAMENTO NÃO REFORÇADO, ESPESSURA 5CM. AF_07/2021	m²	1590,6	181,13	221,82	352.826,89	10,31 %
12.2	104162	SINAPI	PISO EM GRANILITE, MARMORITE OU GRANITINA EM AMBIENTES INTERNOS, COM ESPESSURA DE 8 MM, INCLUSO MISTURA EM BETONEIRA, COLOCAÇÃO DAS JUNTAS, APLICAÇÃO DO PISO, 4 POLIMENTOS COM POLITRIZ, ESTUCAMENTO, SELADOR E CERA. AF_08/2022	m²	1563,79	91,02	111,47	174.315,67	5,09 %
12.3	87273	SINAPI	REVESTIMENTO CERÂMICO PARA PAREDES INTERNAS COM PLACAS TIPO ESMALTADA DE DIMENSÕES 33X45 CM APLICADAS NA ALTURA INTEIRA DAS PAREDES. AF_02/2023_PE	m²	83,3	72,76	89,10	7.422,03	0,22 %
12.4	104612	SINAPI	REVESTIMENTO CERÂMICO PARA PAREDES INTERNAS COM PLACAS TIPO ESMALTADA DE DIMENSÕES 60X60 CM APLICADAS A MEIA ALTURA DAS PAREDES. AF_02/2023_PE	m²	26,81	107,47	131,61	3.528,46	0,10 %
12.5	102494	SINAPI	PINTURA DE PISO COM TINTA EPÓXI, APLICAÇÃO MANUAL, 2 DEMÃOS, INCLUSO PRIMER EPÓXI. AF_05/2021	m²	45,86	59,32	72,64	3.331,27	0,10 %
13			INSTALAÇÃO ELÉTRICA		1		209.595,00	209.595,00	6,12 %
13.1	101510	SINAPI	ENTRADA DE ENERGIA ELÉTRICA, AÉREA, TRIFÁSICA, COM CAIXA DE EMBUTIR, CABO DE 16 MM² E DISJUNTOR DIN 50A (NÃO INCLUSO O POSTE DE CONCRETO). AF_07/2020	UN	1	2.137,70	2.618,04	2.618,04	0,08 %
13.2	00041198	SINAPI	POSTE DE CONCRETO ARMADO DE SEÇÃO DUPLO T, EXTENSÃO DE 9,00 M, RESISTÊNCIA DE 1000 DAN, TIPO B-1,5	UN	1	1.984,11	2.405,44	2.405,44	0,07 %
13.3	91953	SINAPI	INTERRUPTOR SIMPLES (1 MÓDULO), 10A/250V, INCLUINDO SUPORTE E PLACA - FORNECIMENTO E INSTALAÇÃO. AF_03/2023	UN	82	26,89	32,93	2.700,28	0,08 %
13.4	92008	SINAPI	TOMADA BAIXA DE EMBUTIR (2 MÓDULOS), 2P+T 10 A, INCLUINDO SUPORTE E PLACA - FORNECIMENTO E INSTALAÇÃO. AF_03/2023	UN	101	43,65	53,45	5.388,45	0,16 %
13.5	92004	SINAPI	TOMADA MÉDIA DE EMBUTIR (2 MÓDULOS), 2P+T 10 A, INCLUINDO SUPORTE E PLACA - FORNECIMENTO E INSTALAÇÃO. AF_03/2023	UN	213	50,56	61,92	13.188,96	0,39 %
13.6	91940	SINAPI	CAIXA RETANGULAR 4" X 2" MÉDIA (1,30 M DO PISO), PVC, INSTALADA EM PAREDE - FORNECIMENTO E INSTALAÇÃO. AF_03/2023	UN	396	15,24	18,66	7.389,36	0,22 %
13.7	91944	SINAPI	CAIXA RETANGULAR 4" X 4" BAIXA (0,30 M DO PISO), PVC, INSTALADA EM PAREDE - FORNECIMENTO E INSTALAÇÃO. AF_03/2023	UN	98	11,19	13,70	1.342,60	0,04 %
13.8	91924	SINAPI	CABO DE COBRE FLEXÍVEL ISOLADO, 1,5 MM², ANTI-CHAMA 450/750 V, PARA CIRCUITOS TERMINAIS - FORNECIMENTO E INSTALAÇÃO. AF_03/2023	M	1500	3,13	3,83	5.745,00	0,17 %
13.9	91926	SINAPI	CABO DE COBRE FLEXÍVEL ISOLADO, 2,5 MM², ANTI-CHAMA 450/750 V, PARA CIRCUITOS TERMINAIS - FORNECIMENTO E INSTALAÇÃO. AF_03/2023	M	2800	4,60	5,63	15.764,00	0,46 %



Prefeitura Municipal de Alhandra - PB  
CNPJ: 08.778.318/0001-00

13.10	91928	SINAPI	CABO DE COBRE FLEXÍVEL ISOLADO, 4 MM², ANTI-CHAMA 450/750 V, PARA CIRCUITOS TERMINAIS - FORNECIMENTO E INSTALAÇÃO. AF_03/2023	M	6500	7,21	8,83	57.395,00	1,68 %
13.11	91855	SINAPI	ELETRODUTO FLEXÍVEL CORRUGADO REFORÇADO, PVC, DN 25 MM (3/4"), PARA CIRCUITOS TERMINAIS, INSTALADO EM PAREDE - FORNECIMENTO E INSTALAÇÃO. AF_03/2023	M	1500	10,35	12,67	19.005,00	0,56 %
13.12	103782	SINAPI	LUMINÁRIA TIPO PLAFON CIRCULAR, DE SOBREPOR, COM LED DE 12/13 W - FORNECIMENTO E INSTALAÇÃO. AF_09/2024	UN	98	25,81	31,60	3.096,80	0,09 %
13.13	91863	SINAPI	ELETRODUTO RÍGIDO ROSCÁVEL, PVC, DN 25 MM (3/4"), PARA CIRCUITOS TERMINAIS, INSTALADO EM FORRO - FORNECIMENTO E INSTALAÇÃO. AF_03/2023	M	300	10,70	13,10	3.930,00	0,11 %
13.14	91934	SINAPI	CABO DE COBRE FLEXÍVEL ISOLADO, 16 MM², ANTI-CHAMA 450/750 V, PARA CIRCUITOS TERMINAIS - FORNECIMENTO E INSTALAÇÃO. AF_03/2023	M	150	28,45	32,40	5.184,00	0,15 %
13.15	91950	SINAPI	ELETRODUTO FLEXÍVEL CORRUGADO, PEAD, DN 40 MM (1 1/4"), PARA CIRCUITOS TERMINAIS, INSTALADO EM LAJE - FORNECIMENTO E INSTALAÇÃO. AF_03/2023	M	160	10,30	12,61	2.017,60	0,06 %
13.16	93860	SINAPI	DISJUNTOR BIPOLAR TIPO DIN, CORRENTE NOMINAL DE 10A - FORNECIMENTO E INSTALAÇÃO. AF_07/2025	UN	74	48,90	59,88	4.431,12	0,13 %
13.17	93863	SINAPI	DISJUNTOR BIPOLAR TIPO DIN, CORRENTE NOMINAL DE 25A - FORNECIMENTO E INSTALAÇÃO. AF_10/2020	UN	73	52,09	63,79	4.656,67	0,14 %
13.18	93864	SINAPI	DISJUNTOR BIPOLAR TIPO DIN, CORRENTE NOMINAL DE 32A - FORNECIMENTO E INSTALAÇÃO. AF_10/2020	UN	73	54,64	66,91	4.884,43	0,14 %
13.19	11572	ORSE	Disjuntor termomagnético tripolar 70 A, padrão DIN (Europeu - linha branca), curva C, 10KA	un	1	165,69	202,92	202,92	0,01 %
13.20	9041	ORSE	Dispositivo de proteção contra surto de tensão DPS 60kA - 275v	un	4	87,96	107,72	430,88	0,01 %
13.21	COMP. 115	Próprio	DISPOSITIVO DR, 2 POLOS, SENSIBILIDADE DE 30 MA, CORRENTE DE 40 A - FORNECIMENTO E INSTALAÇÃO	UN	1	147,23	180,31	180,31	0,01 %
13.22	C2073	SEINFRA	QUADRO DE DISTRIBUIÇÃO DE LUZ SOBREPOR ATÉ 128 DIVISÕES 650X875X205mm, C/BARRAMENTO	UN	1	1.130,55	1.384,70	1.384,70	0,04 %
13.23	8684	ORSE	Fornecimento e instalação de eletrocalha perfurada 100 x 100 x 3000 mm (ref. mopa ou similar)	un	250	102,89	126,00	31.500,00	0,92 %
13.24	11830	ORSE	Cruzeta 100 x 100 mm para eletrocalha perfurada metálica (ref. mopa ou similar)	un	35	93,79	114,86	4.020,10	0,12 %
13.25	8701	ORSE	Curva de Inversão 100x100 mm para eletrocalha metálica - Rev 01	un	30	31,97	39,15	1.174,50	0,03 %
13.26	8688	ORSE	Curva horizontal 100 x 100 mm para eletrocalha metálica, com ângulo 90° (ref. mopa ou similar)	un	25	31,77	38,90	972,50	0,03 %
13.27	11848	ORSE	Emenda interna 100 x 100 mm com base lisa perfurada para eletrocalha metálica (ref. Mopa ou similar)	un	30	14,82	17,90	537,00	0,02 %
13.28	101877	SINAPI	QUADRO DE DISTRIBUIÇÃO DE ENERGIA EM PVC, DE EMBUTIR, SEM BARRAMENTO, PARA 3 DISJUNTORES - FORNECIMENTO E INSTALAÇÃO. AF_07/2025	UN	74	88,71	108,64	8.038,36	



14			INSTALAÇÃO HIDROSSANITÁRIA		1		96.917,85	96.917,85	2,83 %
14.1	95472	SINAPI	VASO SANITÁRIO SIFONADO CONVENCIONAL PARA PCD SEM FURO FRONTAL COM LOUÇA BRANCA SEM ASSENTO, INCLUSO CONJUNTO DE LIGAÇÃO PARA BACIA SANITÁRIA AJUSTÁVEL - FORNECIMENTO E INSTALAÇÃO. AF_01/2020	UN	1	806,54	987,76	987,76	0,03 %
14.2	86831	SINAPI	VASO SANITÁRIO SIFONADO COM CAIXA ACOPLADA LOUÇA BRANCA, INCLUSO ENGATE FLEXÍVEL EM PLÁSTICO BRANCO, 1/2" X 40CM - FORNECIMENTO E INSTALAÇÃO. AF_01/2020	UN	6	513,75	629,18	3.775,08	0,11 %
14.3	100649	SINAPI	ASSENTO SANITÁRIO CONVENCIONAL - FORNECIMENTO E INSTALAÇÃO. AF_01/2020	UN	7	47,61	53,30	408,10	0,01 %
14.4	86886	SINAPI	ENGATE FLEXÍVEL EM INOX, 1/2" X 30CM - FORNECIMENTO E INSTALAÇÃO. AF_01/2020	UN	75	50,25	61,54	4.615,50	0,13 %
14.5	86883	SINAPI	SIFÃO DO TIPO FLEXÍVEL EM PVC 1" X 1 1/2" - FORNECIMENTO E INSTALAÇÃO. AF_01/2020	UN	68	11,49	14,07	956,76	0,03 %
14.6	86879	SINAPI	VÁLVULA EM PLÁSTICO 1" PARA PIA, TANQUE OU LAVATÓRIO, COM OU SEM LADRÃO - FORNECIMENTO E INSTALAÇÃO. AF_01/2020	UN	68	8,99	11,01	748,68	0,02 %
14.7	86889	SINAPI	BANCADA DE GRANITO CINZA POLIDO, DE 1,50 X 0,60 M, PARA PIA DE COZINHA - FORNECIMENTO E INSTALAÇÃO. AF_01/2020	UN	68	651,46	797,84	54.253,12	1,59 %
14.8	00020269	SINAPI	LAVATÓRIO / CUBA DE EMBUTIR, OVAL, DE LOUÇA BRANCA, SEM LADRÃO, DIMENSÕES 50 X 35" CM (L X C)	UN	68	104,44	127,90	8.697,20	0,25 %
14.9	91792	SINAPI	(COMPOSIÇÃO REPRESENTATIVA) DO SERVIÇO DE INSTALAÇÃO DE TUBO DE PVC, SÉRIE NORMAL, ESGOTO PREDIAL, DN 40 MM (INSTALADO EM RAMAL DE DESCARGA OU RAMAL DE ESGOTO SANITÁRIO), INCLUSIVE CONEXÕES, CORTES E FIXAÇÕES, PARA PRÉDIOS. AF_10/2015	M	45	69,57	85,20	3.834,00	0,11 %
14.10	91795	SINAPI	(COMPOSIÇÃO REPRESENTATIVA) DO SERVIÇO DE INST. TUBO PVC, SÉRIE N, ESGOTO PREDIAL, 100 MM (INST. RAMAL DESCARGA, RAMAL DE ESG. SANIT., PRUMADA ESG. SANIT., VENTILAÇÃO OU SUB-COLETOR AÉREO), INCL. CONEXÕES E CORTES, FIXAÇÕES, P/ PRÉDIOS. AF_10/2015	M	60	88,51	85,12	5.107,20	0,15 %
14.11	91785	SINAPI	(COMPOSIÇÃO REPRESENTATIVA) DO SERVIÇO DE INSTALAÇÃO DE TUBOS DE PVC, SOLDÁVEL, ÁGUA FRIA, DN 25 MM (INSTALADO EM RAMAL, SUB-RAMAL, RAMAL DE DISTRIBUIÇÃO OU PRUMADA), INCLUSIVE CONEXÕES, CORTES E FIXAÇÕES, PARA PRÉDIOS. AF_10/2015	M	75	40,18	49,20	3.690,00	0,11 %
14.12	100670	SINAPI	BARRA DE APOIO RETA, EM ALUMÍNIO, COMPRIMENTO 60 CM, FIXADA NA PAREDE - FORNECIMENTO E INSTALAÇÃO. AF_01/2020	UN	2	294,17	360,26	720,52	0,02 %
14.13	86914	SINAPI	TORNEIRA CROMADA 1/2" OU 3/4" PARA TANQUE, PADRÃO MÉDIO - FORNECIMENTO E INSTALAÇÃO. AF_01/2020	UN	68	107,44	131,58	8.947,44	0,26 %

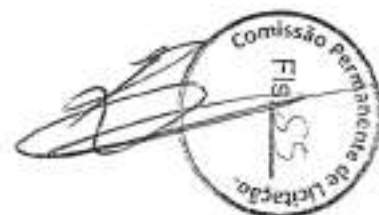

Prefeitura Municipal de Alhandra - PB  
CNPJ: 08.778.318/0001-00

14.14	104327	SINAPI	RALO SIFONADO REDONDO, PVC, DN 100 X 40 MM, JUNTA SOLDÁVEL, FORNECIDO E INSTALADO EM RAMAL DE DESCARGA OU EM RAMAL DE ESGOTO SANITÁRIO. AF_08/2022	UN	9	16,02	19,61	175,49	0,01 %
15			FOSSA E SUMIDOURO		1		7.071,43	7.071,43	0,21 %
15.1	95463	SINAPI	FOSSA SÉPTICA EM ALVENARIA DE TIJOLO CERÂMICO MACIÇO, DIMENSÕES EXTERNAS DE 1,50X1,10X1,40 M, VOLUME DE 1.500 LITROS, REVESTIDO INTERNAMENTE COM MASSA ÚNICA E IMPERMEABILIZANTE E COM TAMPA DE CONCRETO ARMADO COM ESPESSURA DE 8 CM	UN	1	2.089,37	2.558,85	2.558,85	0,07 %
15.2	98062	SINAPI	SUMIDOURO CIRCULAR, EM CONCRETO PRÉ-MOLDADO, DIÂMETRO INTERNO = 1,88 M, ALTURA INTERNA = 2,00 M, ÁREA DE INFILTRAÇÃO: 13,1 M² (PARA 5 CONTRIBUINTES). AF_12/2020_PA	UN	1	3.612,31	4.423,99	4.423,99	0,13 %
15.3	90102	SINAPI	ESCAVAÇÃO MECANIZADA DE VALA COM PROF. MAIOR QUE 1,5 M ATÉ 3,0 M (MÉDIA MONTANTE E JUSANTE/UMA COMPOSIÇÃO POR TRECHO), RETROESCAV. (0,26 M3), LARGURA DE 0,8 M A 1,5 M, EM SOLO DE 1ª CATEGORIA, EM LOCAIS COM ALTO NÍVEL DE INTERFERÊNCIA. AF_09/2024	m³	2,93	10,86	13,30	38,96	0,00 %
15.4	102315	SINAPI	ESCAVAÇÃO MECANIZADA DE VALA COM PROF. ATÉ 1,5 M (MÉDIA MONTANTE E JUSANTE/UMA COMPOSIÇÃO POR TRECHO), ESCAVADEIRA (0,8 M3), LARG. DE 1,5 M A 2,5 M, EM SOLO DE 2ª CATEGORIA, LOCAIS COM BAIXO NÍVEL DE INTERFERÊNCIA. AF_09/2024	m²	5,64	7,19	8,80	49,63	0,00 %
16			INSTALAÇÕES DE PREVENÇÃO E COMBATE A INCÊNDIO		1		7.986,32	7.986,32	0,23 %
16.1	101907	SINAPI	EXTINTOR DE INCÊNDIO PORTÁTIL COM CARGA DE CO2 DE 6 KG, CLASSE BC - FORNECIMENTO E INSTALAÇÃO. AF_10/2020_PE	UN	5	921,17	1.128,15	5.640,75	0,16 %
16.2	101905	SINAPI	EXTINTOR DE INCÊNDIO PORTÁTIL COM CARGA DE ÁGUA PRESSURIZADA DE 10 L, CLASSE A - FORNECIMENTO E INSTALAÇÃO. AF_10/2020_PE	UN	5	283,67	347,41	1.737,05	0,05 %
16.3	97599	SINAPI	LUMINÁRIA DE EMERGÊNCIA, COM 30 LÂMPADAS LED DE 2 W, SEM REATOR - FORNECIMENTO E INSTALAÇÃO. AF_09/2024	UN	6	17,17	21,02	126,12	0,00 %
16.4	00037558	SINAPI	PLACA DE SINALIZAÇÃO DE SEGURANÇA CONTRA INCÊNDIO, FOTOLUMINESCENTE, RETANGULAR, *20 X 40* CM, EM PVC *2* MM ANTI-CHAMAS (SIMBOLOS, CORES E PICTOGRAMAS CONFORME NBR 16820)	UN	6	37,29	45,66	273,96	0,01 %
16.5	00037559	SINAPI	PLACA DE SINALIZAÇÃO DE SEGURANÇA CONTRA INCÊNDIO, FOTOLUMINESCENTE, RETANGULAR, *12 X 40* CM, EM PVC *2* MM ANTI-CHAMAS (SIMBOLOS, CORES E PICTOGRAMAS CONFORME NBR 16820)	UN	6	28,37	34,74	208,44	0,01 %
17			SERVIÇOS FINAIS		1		8.708,70	8.708,70	
17.1	00010848	SINAPI	PLACA DE INAUGURAÇÃO METÁLICA, *40* CM X *80* CM	UN	1	1.206,01	1.477,00	1.477,00	



Prefeitura Municipal de Alhandra - PB  
CNPJ: 08.778.318/0001-00

17.2	84124	SINAPI	LETRA DE ACO INOX NO22 ALT=20CM FORNECIMENTO E COLOCACAO	UN	14	136,16	168,75	2.334,50	0,07 %
17.3	9537	SINAPI	LIMPEZA FINAL DA OBRA	m²	1155	3,47	4,24	4.897,20	0,14 %

Total sem BDI  
Total do BDI  
Total Geral

2.794.952,04  
627.720,40  
3.422.672,44

Ramon Nunes da Costa  
Engenheiro Civil  
CREA/PB/16179537-2







Prefeitura Municipal de Alhandra - PB  
CNPJ: 08.778.318/0001-00

Obra  
MERCADO MUNICIPAL

Bancos  
SINAPI - 09/2025 - Paraíba  
ORSE - 08/2025 - Sergipe  
SEINFRA - 028 - Ceará

B.D.I.  
22,47%

Encargos Sociais  
Desonerado:  
Horista: 113,42%  
Mensalista: 69,75%

Planilha Orçamentária Analítica

1	SERVIÇOS PRELIMINARES						191.174,86	
1.1	Código Banco	Descrição	Tipo	Und	Quant.	Valor Unit	Total	
Composição	103689 SINAPI	FORNECIMENTO E INSTALAÇÃO DE PLACA DE OBRA COM CHAPA GALVANIZADA E ESTRUTURA DE MADEIRA. AF_03/2022_PS	Sinalização Vertical Viária	m²	1,0000000	462,56	462,56	
Composição	88316 SINAPI	SERVENTE COM ENCARGOS COMPLEMENTARES	Livro SINAPI: Cálculos e Parâmetros	H	1,1186000	19,61	21,93	
Auxiliar	102234 SINAPI	PINTURA IMUNIZANTE PARA MADEIRA, 2 DEMÃOS. AF_01/2021	Pintura em Madeira	m²	0,5000000	23,47	11,73	
Auxiliar	88262 SINAPI	CARPINTEIRO DE FORMAS COM ENCARGOS COMPLEMENTARES	Livro SINAPI: Cálculos e Parâmetros	H	0,3729000	24,21	9,02	
Composição	00004509 SINAPI	SARRAFO 2,5 X 10" CM EM PINUS, MISTA OU EQUIVALENTE DA REGIAO - BRUTA	Material	M	3,2083000	5,97	19,15	
Insunio	00004813 SINAPI	PLACA DE OBRA (PARA CONSTRUCAO CIVIL) EM CHAPA GALVANIZADA 2,4 X 1,2" M (SEM POSTES PARA FIXACAO)	Material	m²	1,0000000	400,00	400,00	
Insunio	00005065 SINAPI	PREGO DE ACO POLIDO COM CABECA 10 X 10 (7/8 X 17)	Material	KG	0,0113000	40,63	0,45	
Insunio	00005069 SINAPI	PREGO DE ACO POLIDO COM CABECA 17 X 27 (2 1/2 X 11)	Material	KG	0,0132000	21,77	0,28	
			MO sem LS =>	12,90	LS =>	14,54	MO com LS =>	27,54
			Valor do BDI =>	103,93			Valor com BDI =>	566,49
					Quant. =>	8,00	Preço Total =>	4.531,92

1.2	Código Banco	Descrição	Tipo	Und	Quant.	Valor Unit	Total
Composição	90459 SINAPI	TAPUME COM TELHA METÁLICA. AF_03/2024	Instalações para Canteiros de Obras	m²	1,0000000	90,68	90,68
Composição	91693 SINAPI	SERRA CIRCULAR DE BANCADA COM MOTOR ELÉTRICO POTÊNCIA DE 5HP, COM COIFA PARA DISCO 10" - CHI DIURNO. AF_08/2015	Custos Horários Produtivo e Improdutivo dos Equipamentos	CHI	0,0264000	24,32	0,64
Auxiliar	88239 SINAPI	AJUDANTE DE CARPINTEIRO COM ENCARGOS COMPLEMENTARES	Livro SINAPI: Cálculos e Parâmetros	H	0,4920000	20,20	9,93
Composição	94974 SINAPI	CONCRETO MAGRO PARA LASTRO, TRAÇO 1:4,5:4,5 (EM MASSA SECA DE CIMENTO/ AREIA MÉDIA/ BRITA 1) - PREPARO MANUAL. AF_05/2021	Produção de Concreto	m²	0,0061000	464,07	2,83
Auxiliar	88262 SINAPI	CARPINTEIRO DE FORMAS COM ENCARGOS COMPLEMENTARES	Livro SINAPI: Cálculos e Parâmetros	H	0,7350000	24,21	17,79

AV. Presidente João Pessoa - Centro - Alhandra / PB  
/ seinfraobras2021@gmail.com

Ramon Nunes da Costa  
Engenheiro Civil  
CREA - PB: 161779537-2



Prefeitura Municipal de Alhandra - PB  
CNPJ: 08.778.318/0001-00

Composição Auxiliar	91892 SINAPI	SERRA CIRCULAR DE BANCADA COM MOTOR ELÉTRICO POTÊNCIA DE 5HP, COM COIFA PARA DISCO 10" - CHIP DIURNO. AF_08/2015	Custos Horários Produtivo e Improdutivo dos Equipamentos	CHP	0,0065000	25,42	0,16
Insumo	00004491 SINAPI	PONTELETE *7,5 X 7,5* CM EM PINUS, MISTA OU EQUIVALENTE DA REGIAO - BRUTA	Material	M	1,2273000	11,76	14,43
Insumo	00007243 SINAPI	TELHA TRAPEZOIDAL EM AÇO ZINCADO, SEM PINTURA, ALTURA DE APROXIMADAMENTE 40 MM, ESPESSURA DE 0,50 MM E LARGURA UTIL DE 980 MM	Material	m²	0,5853000	45,83	26,70
Insumo	00005061 SINAPI	PREGO DE AÇO POLIDO COM CABECA 18 X 27 (2 1/2 X 10)	Material	KG	0,0680000	21,00	1,42
Insumo	00006194 SINAPI	TABUA *2,5 X 15 CM EM PINUS, MISTA OU EQUIVALENTE DA REGIAO - BRUTA	Material	M	2,0000000	8,39	16,78
				MO sem LS =>	10,61	LS =>	12,05
				Valor do BDI =>	20,37	MO com LS =>	22,66
						Valor com BDI =>	111,05
				Quant. =>	149,00	Preço Total =>	15.546,45

1.3	Código Banco	Descrição	Tipo	Und	Quant.	Valor Unit	Total
Composição	COMP. 090 Próprio	ADMINISTRAÇÃO LOCAL	SERP - SERVIÇOS PRELIMINARES	mês	1,0000000	9.232,96	9.232,96
Composição Auxiliar	90777 SINAPI	ENGENHEIRO CIVIL DE OBRA JUNIOR COM ENCARGOS COMPLEMENTARES	Livro SINAPI: Cálculos e Parâmetros	H	44,0000000	115,96	5.102,24
Composição Auxiliar	90778 SINAPI	ENCARREGADO GERAL COM ENCARGOS COMPLEMENTARES	Livro SINAPI: Cálculos e Parâmetros	H	176,0000000	23,47	4.130,72
				MO sem LS =>	4.042,30	LS =>	4.584,78
				Valor do BDI =>	2.074,64	MO com LS =>	8.627,08
						Valor com BDI =>	11.307,60
				Quant. =>	10,00	Preço Total =>	113.076,00

1.4	Código Banco	Descrição	Tipo	Und	Quant.	Valor Unit	Total
Composição	93208 SINAPI	EXECUÇÃO DE ALMOXARIFADO EM CANTEIRO DE OBRA EM CHAPA DE MADEIRA COMPENSADA, INCLUSO PRATELEIRAS. AF_02/2016	CANT - CANTEIRO DE OBRAS	m²	1,0000000	796,83	796,83
Composição Auxiliar	101891 SINAPI	DISJUNTOR MONOPOLAR TIPO NEMA, CORRENTE NOMINAL DE 35 ATÉ 50A - FORNECIMENTO E INSTALAÇÃO. AF_07/2025	Instalações Elétricas - Quadros, Cabos, Disjuntores, Contatores e Barramentos Blindados	UN	0,0504000	23,98	1,20
Composição Auxiliar	95805 SINAPI	CONDULETE DE PVC, TIPO B, PARA ELETRODUTO DE PVC SOLDÁVEL DN 25 MM (3/4"), APARENTE - FORNECIMENTO E INSTALAÇÃO. AF_10/2022	Instalações Elétricas - Eletrodutos, Conexões e Conduletes Aparentes	UN	0,0504000	17,08	0,85
Composição Auxiliar	91924 SINAPI	CABO DE COBRE FLEXÍVEL ISOLADO, 1,5 MM², ANTI-CHAMA 450/750 V, PARA CIRCUITOS TERMINAIS - FORNECIMENTO E INSTALAÇÃO. AF_03/2023	Instalações Elétricas - Eletrodutos Embutidos, Cabos, Caixas, Tomadas e Interruptores	M	0,6219000	3,13	1,94
Composição Auxiliar	92025 SINAPI	INTERRUPTOR SIMPLES (1 MÓDULO) COM 2 TOMADAS DE EMBUTIR 2P+T 10 A, INCLUINDO SUPORTE E PLACA - FORNECIMENTO E INSTALAÇÃO. AF_03/2023	Instalações Elétricas - Eletrodutos Embutidos, Cabos, Caixas, Tomadas e Interruptores	UN	0,0252000	64,63	1,62

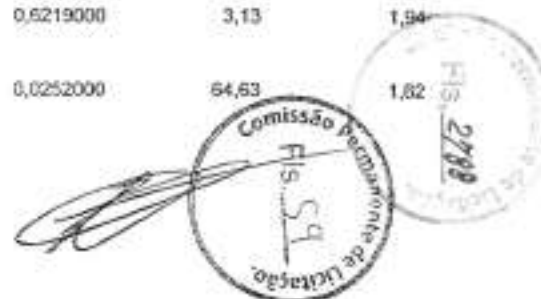

Prefeitura Municipal de Alhandra - PB  
CNPJ: 08.778.318/0001-00

Composição Auxiliar	93382 SINAPI	REATERRO MANUAL DE VALAS, COM COMPACTADOR DE SOLOS DE PERCUSSÃO. AF_08/2023	Aterro e Reaterro de Valas	m²	0,0067000	23,47	0,15
Composição Auxiliar	98445 SINAPI	PAREDE DE MADEIRA COMPENSADA PARA CONSTRUÇÃO TEMPORÁRIA EM CHAPA SIMPLES, EXTERNA, COM ÁREA LÍQUIDA MAIOR OU IGUAL A 6 M², COM VÃO. AF_03/2024	Instalações para Canteiros de Obras	m²	0,5495000	99,69	54,77
Composição Auxiliar	91952 SINAPI	ELETRODUTO RÍGIDO ROSCÁVEL, PVC, DN 20 MM (1/2"), PARA CIRCUITOS TERMINAIS, INSTALADO EM FORRO - FORNECIMENTO E INSTALAÇÃO. AF_03/2023	Instalações Elétricas - Eletrodutos Embutidos, Cabos, Cabos, Tomadas e Interruptores	M	0,2518000	9,03	2,27
Composição Auxiliar	97586 SINAPI	LUMINÁRIA TIPO CALHA, DE SOBREPOR, COM 2 LÂMPADAS TUBULARES FLUORESCENTES DE 36 W, COM REATOR DE PARTIDA RÁPIDA - FORNECIMENTO E INSTALAÇÃO. AF_02/2020	INEL - INSTALAÇÃO ELÉTRICA/ELETRIFICAÇÃO E ILUMINAÇÃO EXTERNA	UN	0,1007000	156,15	15,72
Composição Auxiliar	94210 SINAPI	TELHAMENTO COM TELHA ONDULADA DE FIBROCIMENTO E = 6 MM, COM RECOBRIMENTO LATERAL DE 1 1/4 DE ONDA PARA TELHADO COM INCLINAÇÃO MÁXIMA DE 10°, COM ATÉ 2 ÁGUAS, INCLUSO ICAMENTO. AF_07/2019	Telhamento para Cobertura	m²	1,4396000	63,71	91,71
Composição Auxiliar	98444 SINAPI	PAREDE DE MADEIRA COMPENSADA PARA CONSTRUÇÃO TEMPORÁRIA EM CHAPA SIMPLES, INTERNA, COM ÁREA LÍQUIDA MENOR QUE 6 M², SEM VÃO. AF_05/2018	CANT - CANTEIRO DE OBRAS	m²	0,0323000	101,79	3,28
Composição Auxiliar	101876 SINAPI	QUADRO DE DISTRIBUIÇÃO DE ENERGIA EM PVC, DE EMBUTIR, SEM BARRAMENTO, PARA 6 DISJUNTORES - FORNECIMENTO E INSTALAÇÃO. AF_07/2025	Instalações Elétricas - Quadros, Cabos, Disjuntores, Contatores e Barramentos Blindados	UN	0,0252000	126,36	3,18
Composição Auxiliar	98447 SINAPI	PAREDE DE MADEIRA COMPENSADA PARA CONSTRUÇÃO TEMPORÁRIA EM CHAPA SIMPLES, INTERNA, COM ÁREA LÍQUIDA MAIOR OU IGUAL A 6 M², COM VÃO. AF_03/2024	Instalações para Canteiros de Obras	m²	0,0439000	78,10	3,42
Composição Auxiliar	88262 SINAPI	CARPINTEIRO DE FORMAS COM ENCARGOS COMPLEMENTARES	Livro SINAPI: Cálculos e Parâmetros	H	0,9794000	24,21	23,71
Composição Auxiliar	95240 SINAPI	LASTRO DE CONCRETO MAGRO, APLICADO EM PISOS, LAJES SOBRE SOLO OU RADIERS, ESPESSURA DE 3 CM. AF_01/2024	Lastro	m²	0,0080000	18,45	0,11
Composição Auxiliar	95241 SINAPI	LASTRO DE CONCRETO MAGRO, APLICADO EM PISOS, LAJES SOBRE SOLO OU RADIERS, ESPESSURA DE 5 CM. AF_01/2024	Lastro	m²	1,4396000	35,68	51,36
Composição Auxiliar	91173 SINAPI	FIXAÇÃO DE TUBOS VERTICAIS DE PVC ÁGUA, PVC ESGOTO, PVC ÁGUA PLUVIAL, CPVC, PPR, COBRE OU AÇO, DIÂMETROS MENORES OU IGUAIS A 40 MM, COM ABRAÇADEIRA METÁLICA RÍGIDA TIPO U PERFIL 1 1/4", FIXADA EM PERFILADO EM PAREDE. AF_09/2023_PS	Rasgos e Fixações	M	0,2299000	3,68	0,83
Composição Auxiliar	101165 SINAPI	ALVENARIA DE EMBASAMENTO COM BLOCO ESTRUTURAL DE CONCRETO, DE 14X19X29CM E ARGAMASSA DE ASSENTAMENTO COM PREPARO EM BETONEIRA. AF_05/2020	Alvenarias Diversas	m³	0,0259000	1.033,90	27,81
Composição Auxiliar	92643 SINAPI	TRAMA DE MADEIRA COMPOSTA POR TERÇAS PARA TELHADOS DE ATÉ 2 ÁGUAS PARA TELHA ONDULADA DE FIBROCIMENTO, METÁLICA, PLÁSTICA OU TERMOACÚSTICA, INCLUSO TRANSPORTE VERTICAL. AF_07/2019	Estrutura e Trama para Cobertura	m²	1,4396000	20,34	29,28
Composição Auxiliar	92000 SINAPI	TOMADA BAIXA DE EMBUTIR (1 MÓDULO); 2P+T 10 A, INCLUINDO SUPORTE E PLACA - FORNECIMENTO E INSTALAÇÃO. AF_03/2023	Instalações Elétricas - Eletrodutos Embutidos, Cabos, Cabos, Tomadas e Interruptores	UN	0,0504000	28,23	1,42

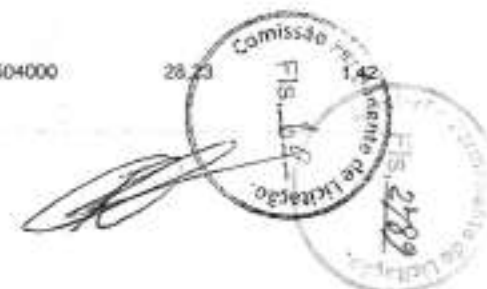

Prefeitura Municipal de Alhandra - PB  
CNPJ: 08.778.318/0001-00

Composição Auxiliar	91170 SINAPI	FIXAÇÃO DE TUBOS HORIZONTAIS DE PVC ÁGUA, PVC ESGOTO, PVC ÁGUA PLUVIAL, CPVC, PPR, COBRE OU AÇO, DIÂMETROS MENORES OU IGUAIS A 40 MM, COM ABRAÇADEIRA METÁLICA RÍGIDA TIPO U PERFIL 1 1/4", FIXADA EM PERFILADO EM LAJE. AF_09/2023_PS	Rasgos e Fixações	M	0,2518000	9,89	2,49
Composição Auxiliar	94559 SINAPI	JANELA DE AÇO TIPO BASCULANTE, PARA VIDROS (VIDROS NÃO INCLUSOS), BATENTE/REQUADRO INCLUSO (6,5 A 14 CM), DIMENSÕES 60X80 CM, COM COM PINTURA ANTICORROSIVA, SEM ACABAMENTO, COM FERRAGENS, FIXAÇÃO COM ARGAMASSA, EXCLUSIVE CONTRAMARCO - FORNECIMENTO E INSTALAÇÃO. AF_11/2024	Esquadrias - Janelas	m²	0,0755000	702,62	53,04
Composição Auxiliar	91341 SINAPI	PORTA EM ALUMÍNIO DE ABRIR TIPO VENEZIANA COM GUARNIÇÃO, FIXAÇÃO COM PARAFUSOS - FORNECIMENTO E INSTALAÇÃO. AF_12/2019	Esquadrias - Portas	m²	0,0834000	700,04	44,38
Composição Auxiliar	98441 SINAPI	PAREDE DE MADEIRA COMPENSADA PARA CONSTRUÇÃO TEMPORÁRIA EM CHAPA SIMPLES, EXTERNA, SEM VÃO. AF_03/2024	Instalações para Canteiros de Obras	m²	0,3517000	82,55	29,03
Composição Auxiliar	95811 SINAPI	CONDULETE DE PVC, TIPO LB, PARA ELETRODUTO DE PVC SOLDÁVEL DN 25 MM (3/4"), APARENTE - FORNECIMENTO E INSTALAÇÃO. AF_10/2022	Instalações Elétricas - Eletrodutos, Conexões e Condutos Aparentes	UN	0,0252000	13,40	0,33
Composição Auxiliar	91937 SINAPI	CAIXA OCTOGONAL 3" X 3", PVC, INSTALADA EM LAJE - FORNECIMENTO E INSTALAÇÃO. AF_03/2023	Instalações Elétricas - Eletrodutos Embutidos, Cabos, Caixas, Instalações para Canteiros de Obras	UN	0,1259000	12,55	1,58
Composição Auxiliar	98448 SINAPI	PAREDE DE MADEIRA COMPENSADA PARA CONSTRUÇÃO TEMPORÁRIA EM CHAPA SIMPLES, INTERNA, COM ÁREA LÍQUIDA MENOR QUE 6 M², COM VÃO. AF_03/2024	Instalações para Canteiros de Obras	m²	0,0342000	103,71	3,54
Composição Auxiliar	97593 SINAPI	LUMINÁRIA TIPO SPOT, DE SOBREPOR, COM 1 LÂMPADA FLUORESCENTE DE 15 W, SEM REATOR - FORNECIMENTO E INSTALAÇÃO. AF_02/2020	INEL - INSTALAÇÃO ELÉTRICA/ELETRIFICAÇÃO E ILUMINAÇÃO EXTERNA	UN	0,0252000	129,20	3,25
Composição Auxiliar	98446 SINAPI	PAREDE DE MADEIRA COMPENSADA PARA CONSTRUÇÃO TEMPORÁRIA EM CHAPA SIMPLES, EXTERNA, COM ÁREA LÍQUIDA MENOR QUE 6 M², COM VÃO. AF_03/2024	Instalações para Canteiros de Obras	m²	0,4284000	130,09	55,73
Composição Auxiliar	98442 SINAPI	PAREDE DE MADEIRA COMPENSADA PARA CONSTRUÇÃO TEMPORÁRIA EM CHAPA SIMPLES, EXTERNA, COM ÁREA LÍQUIDA MENOR QUE 6 M², SEM VÃO. AF_05/2018	CANT - CANTEIRO DE OBRAS	m²	0,4048000	119,66	48,43
Composição Auxiliar	91928 SINAPI	CABO DE COBRE FLEXÍVEL ISOLADO, 2,5 MM², ANTI-CHAMA 450/750 V, PARA CIRCUITOS TERMINAIS - FORNECIMENTO E INSTALAÇÃO. AF_03/2023	Instalações Elétricas - Eletrodutos Embutidos, Cabos, Caixas, Tomadas e Interruptores	M	0,6798000	4,60	3,12
Composição Auxiliar	97511 SINAPI	LÂMPADA COMPACTA FLUORESCENTE DE 15 W, BASE E27 - FORNECIMENTO E INSTALAÇÃO. AF_02/2020	INEL - INSTALAÇÃO ELÉTRICA/ELETRIFICAÇÃO E	UN	0,0252000	23,56	0,59
Composição Auxiliar	88489 SINAPI	PINTURA LÁTEX ACRÍLICA PREMIUM, APLICAÇÃO MANUAL EM PAREDES, DUAS DEMÃOS. AF_04/2023	Pintura Interna	m²	3,7457000	12,18	45,62
Composição Auxiliar	91911 SINAPI	CURVA 90 GRAUS PARA ELETRODUTO, PVC, ROSCÁVEL, DN 20 MM (1/2"), PARA CIRCUITOS TERMINAIS, INSTALADA EM PAREDE - FORNECIMENTO E INSTALAÇÃO. AF_03/2023	Instalações Elétricas - Eletrodutos Embutidos, Cabos, Caixas, Tomadas e Interruptores	UN	0,0755000	13,97	1,05
Composição Auxiliar	93358 SINAPI	ESCAVAÇÃO MANUAL DE VALA. AF_09/2024	Escavação de Valas	m³	0,0262000	77,57	



Prefeitura Municipal de Alhandra - PB  
CNPJ: 08.778.318/0001-00

Composição Auxiliar	99443 SINAPI	PAREDE DE MADEIRA COMPENSADA PARA CONSTRUÇÃO TEMPORÁRIA EM CHAPA SIMPLES, INTERNA, SEM VÃO. AF_03/2024	Instalações para Canteiros de Obras	m²	0,0281000	63,81	1,79
Composição Auxiliar	91870 SINAPI	ELETRODUTO RÍGIDO ROSCÁVEL, PVC, DN 20 MM (1/2"), PARA CIRCUITOS TERMINAIS, INSTALADO EM PAREDE - FORNECIMENTO E INSTALAÇÃO. AF_03/2023	Instalações Elétricas - Eletrodutos Embutidos, Cabos, Caixas, Tomadas e Interruptores Material	M	0,2266000	11,68	2,54
Insumo	00011455 SINAPI	FERROLHO COM FECHO / TRINCO REDONDO, EM AÇO GALVANIZADO / ZINCADO, DE SOBREPOR, COM COMPRIMENTO DE 8" E ESPESSURA MINIMA DA CHAPA DE 1,50 MM		UN	0,0252000	19,87	0,50
Insumo	00011587 SINAPI	FORRO DE PVC LISO, BRANCO, REGUA DE 10 CM, ESPESSURA APROXIMADA DE 8 MM (COM COLOCACAO / SEM ESTRUTURA METALICA)	Material	m²	1,0000000	78,07	78,07
Insumo	00006193 SINAPI	TABUA NAO APARELHADA *2,5 X 20* CM, EM MACARANDUBA/MASSARANDUBA, ANGELIM OU EQUIVALENTE DA REGIAO - BRUTA	Material	M	3,9174000	16,13	63,18
Insumo	00010886 SINAPI	EXTINTOR DE INCENDIO PORTATIL COM CARGA DE AGUA PRESSURIZADA DE 10 L, CLASSE A	Material	UN	0,0252000	262,50	6,61
Insumo	00010891 SINAPI	EXTINTOR DE INCENDIO PORTATIL COM CARGA DE PO QUIMICO SECO (PQS) DE 4 KG, CLASSE BC	Material	UN	0,0252000	253,84	6,39
Insumo	00004513 SINAPI	CAIBRO 5 X 5 CM EM PINUS, MISTA OU EQUIVALENTE DA REGIAO - BRUTA	Material	M	3,4844000	8,27	28,81
				MO sem LS =>	69,78	LS =>	79,15
				Valor do BDI =>	179,04	Valor com BDI =>	148,93
				Quant. =>	21,00	Preço Total =>	975,87
							20.493,27

1.5	Código Banco	Descrição	Tipo	Und	Quant.	Valor Unit	Total
Composição	99059 SINAPI	LOCAÇÃO CONVENCIONAL DE OBRA, UTILIZANDO GABARITO DE TÁBUAS CORRIDAS PONTALETADAS A CADA 2,00M - 2 UTILIZAÇÕES. AF_03/2024	Locação de Obras	M	1,0000000	59,13	59,13
Composição Auxiliar	91692 SINAPI	SERRA CIRCULAR DE BANCADA COM MOTOR ELÉTRICO POTÊNCIA DE 5HP, COM COIFA PARA DISCO 10" - CHP DIURNO. AF_08/2015	Custos Horários Produtivo e Improdutivo dos Equipamentos	CHP	0,0070000	25,42	0,17
Composição Auxiliar	88262 SINAPI	CARPINTEIRO DE FORMAS COM ENCARGOS COMPLEMENTARES	Livro SINAPI: Cálculos e Parâmetros	H	0,7247000	24,21	17,54
Composição Auxiliar	91693 SINAPI	SERRA CIRCULAR DE BANCADA COM MOTOR ELÉTRICO POTÊNCIA DE 5HP, COM COIFA PARA DISCO 10" - CHI DIURNO. AF_08/2015	Custos Horários Produtivo e Improdutivo dos Equipamentos	CHI	0,0280000	24,32	0,68
Composição Auxiliar	94974 SINAPI	CONCRETO MAGRO PARA LASTRO, TRAÇO 1:4,5:4,5 (EM MASSA SECA DE CIMENTO/ AREIA MÉDIA/ BRITA 1) - PREPARO MANUAL. AF_05/2021	Produção de Concreto	m³	0,0040000	464,07	1,85
Composição Auxiliar	88239 SINAPI	AJUDANTE DE CARPINTEIRO COM ENCARGOS COMPLEMENTARES	Livro SINAPI: Cálculos e Parâmetros	H	0,7247000	20,20	14,63
Insumo	00007356 SINAPI	TINTA LATEX ACRILICA PREMIUM, COR BRANCO FOSCO	Material	L	0,0256000	29,96	0,76
Insumo	00010587 SINAPI	TABUA *2,5 X 23* CM EM PINUS, MISTA OU EQUIVALENTE DA REGIAO - BRUTA	Material	M	0,5500000	13,29	7,30

AV. Presidente João Pessoa - Centro - Alhandra / PB  
/ seinfraobras2021@gmail.com

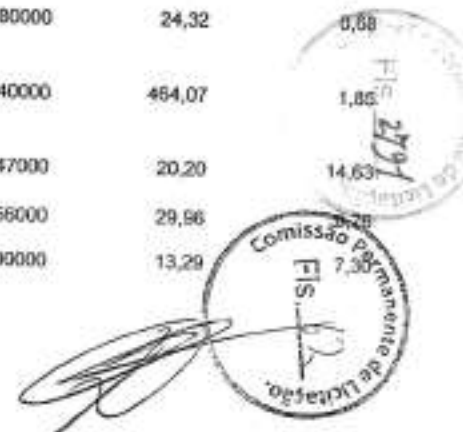



Prefeitura Municipal de Alhandra - PB  
CNPJ: 08.778.318/0001-00

Insumo	00004433 SINAPI	CAIBRO NAO APARELHADO *6 X 6* CM, EM MACARANDUBA/MASSARANDUBA, ANGELIM OU EQUIVALENTE DA REGIAO - BRUTA	Material	M	0,4125000	22,33	9,21	
Insumo	00005068 SINAPI	PREGO DE ACO POLIDO COM CABECA 17 X 21 (2 X 11)	Material	KG	0,1110000	21,36	2,37	
Insumo	00004417 SINAPI	SARRAFO NAO APARELHADO *2,5 X 7* CM, EM MACARANDUBA/MASSARANDUBA, ANGELIM, PEROLA-ROSA OU EQUIVALENTE DA REGIAO - BRUTA	Material	M	0,7445000	6,21	4,62	
			MO sem LS =>	12,10	LS =>	13,74	MO com LS =>	25,84
			Valor do BDI =>	13,28			Valor com BDI =>	72,41
					Quant. =>	504,45	Preço Total =>	35.527,22

**2 MOVIMENTAÇÃO DE TERRA**

2.1	Código Banco	Descrição					60.402,87	
Composição	93358 SINAPI	ESCAVAÇÃO MANUAL DE VALA. AF_09/2024	Tipo	Und	Quant.	Valor Unit	Total	
			Escavação de Valas	m³	1,0000000	77,57	77,57	
Composição Auxiliar	88316 SINAPI	SERVENTE COM ENCARGOS COMPLEMENTARES	Livro SINAPI: Cálculos e Parâmetros	H	3,9557667	19,61	77,57	
			MO sem LS =>	26,65	LS =>	30,23	MO com LS =>	56,88
			Valor do BDI =>	17,42			Valor com BDI =>	94,99
					Quant. =>	151,49	Preço Total =>	14.390,03

2.2	Código Banco	Descrição	Tipo	Und	Quant.	Valor Unit	Total	
Composição	96995 SINAPI	REATERRO MANUAL APILOADO COM SOQUETE. AF_10/2017	MOVT - MOVIMENTO DE TERRA	m³	1,0000000	47,03	47,03	
Composição Auxiliar	88316 SINAPI	SERVENTE COM ENCARGOS COMPLEMENTARES	Livro SINAPI: Cálculos e Parâmetros	H	2,3986000	19,61	47,03	
			MO sem LS =>	16,16	LS =>	18,33	MO com LS =>	34,49
			Valor do BDI =>	10,56			Valor com BDI =>	57,59
					Quant. =>	75,75	Preço Total =>	4.362,44

<b>2.3</b>	<b>Código Banco</b>	<b>Descrição</b>	<b>Tipo</b>	<b>Und</b>	<b>Quant.</b>	<b>Valor Unit</b>	<b>Total</b>
Composição	94319 SINAPI	ATERRO MANUAL DE VALAS COM SOLO ARGILLO-ARENOSO. AF_08/2023	Aterro e Reaterro de Valas	m³	1,0000000	77,30	77,30
Composição Auxiliar	91533 SINAPI	COMPACTADOR DE SOLOS DE PERCUSSÃO (SOQUETE) COM MOTOR A GASOLINA 4 TEMPOS, POTÊNCIA 4 CV - CHP DIURNO. AF_08/2015	Custos Horários Produtivo e Improdutivo dos Equipamentos	CHP	0,1962000	32,59	6,39
Composição Auxiliar	88316 SINAPI	SERVENTE COM ENCARGOS COMPLEMENTARES	Livro SINAPI: Cálculos e Parâmetros	H	0,7886000	19,61	15,42

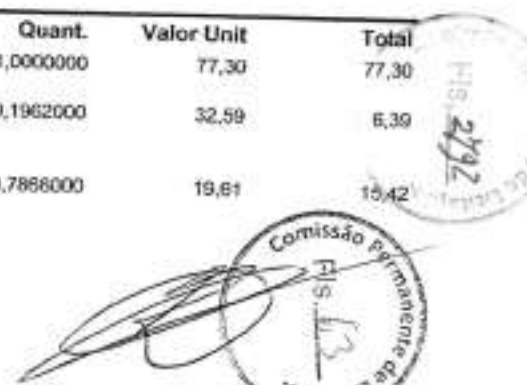

Composição Auxiliar	5903 SINAPI	CAMINHÃO PIPA 10.000 L TRUCADO, PESO BRUTO TOTAL 23.000 KG, CARGA ÚTIL MÁXIMA 15.935 KG, DISTÂNCIA ENTRE EIXOS 4,8 M, POTÊNCIA 230 CV, INCLUSIVE TANQUE DE AÇO PARA TRANSPORTE DE ÁGUA - CHI DIURNO. AF_06/2014	Custos Horários Produtivo e Improdutivo dos Equipamentos	CHI	0,0006000	68,70	0,04	
Composição Auxiliar	5901 SINAPI	CAMINHÃO PIPA 10.000 L TRUCADO, PESO BRUTO TOTAL 23.000 KG, CARGA ÚTIL MÁXIMA 15.935 KG, DISTÂNCIA ENTRE EIXOS 4,8 M, POTÊNCIA 230 CV, INCLUSIVE TANQUE DE AÇO PARA TRANSPORTE DE ÁGUA - CHP DIURNO. AF_06/2014	Custos Horários Produtivo e Improdutivo dos Equipamentos	CHP	0,0054000	301,34	1,62	
Insumo	00006079 SINAPI	ARGILA, ARGILA VERMELHA OU ARGILA ARENOSA (RETIRADA NA JAZIDA, SEM TRANSPORTE)	Material	m²	1,3889000	38,76	53,83	
			MO sem LS =>	7,19	LS =>	8,16	MO com LS =>	15,35
			Valor do BDI =>	17,36			Valor com BDI =>	94,66
				Quant. =>	440,00	Preço Total =>		41.650,40

3		DEMOLIÇÃO						32.968,24
3.1	Código Banco	Descrição	Tipo	Und	Quant.	Valor Unit	Total	
Composição	97622 SINAPI	DEMOLIÇÃO DE ALVENARIA DE BLOCO FURADO, DE FORMA MANUAL SEM REAPROVEITAMENTO. AF_09/2023	Demolições e Remoções	m³	1,0000000	51,76	51,76	
Composição Auxiliar	88316 SINAPI	SERVEnte COM ENCARGOS COMPLEMENTARES	Livro SINAPI: Cálculos e Parâmetros	H	2,1957000	19,61	43,05	
Composição Auxiliar	88309 SINAPI	PEDREIRO COM ENCARGOS COMPLEMENTARES	Livro SINAPI: Cálculos e Parâmetros	H	0,3541000	24,62	8,71	
			MO sem LS =>	17,99	LS =>	20,41	MO com LS =>	38,40
			Valor do BDI =>	11,63			Valor com BDI =>	63,39
			Quant. =>			64,25	Preço Total =>	4.072,80

3.2	Código Banco	Descrição	Tipo	Und	Quant.	Valor Unit	Total	
Composição	97629 SINAPI	DEMOLIÇÃO DE LAJES, EM CONCRETO ARMADO, DE FORMA MECANIZADA COM MARTELETE, SEM REAPROVEITAMENTO. AF_09/2023	Demolições e Remoções	m³	1,0000000	64,22	64,22	
Composição Auxiliar	102275 SINAPI	MARTELO DEMOLIDOR ELÉTRICO, COM POTÊNCIA DE 2.000 W, 1.000 IMPACTOS POR MINUTO, PESO DE 30 KG - CHP DIURNO. AF_01/2021	Custos Horários Produtivo e Improdutivo dos Equipamentos	CHP	1,5122000	19,85	30,01	
Composição Auxiliar	88316 SINAPI	SERVEnte COM ENCARGOS COMPLEMENTARES	Livro SINAPI: Cálculos e Parâmetros	H	0,5873000	19,61	11,51	
Composição Auxiliar	88309 SINAPI	PEDREIRO COM ENCARGOS COMPLEMENTARES	Livro SINAPI: Cálculos e Parâmetros	H	0,0947000	24,62	2,33	
Composição Auxiliar	102274 SINAPI	MARTELO DEMOLIDOR ELÉTRICO, COM POTÊNCIA DE 2.000 W, 1.000 IMPACTOS POR MINUTO, PESO DE 30 KG - CHI DIURNO. AF_01/2021	Custos Horários Produtivo e Improdutivo dos Equipamentos	CHI	1,1662000	17,47	20,37	
			MO sem LS =>	20,18	LS =>	22,90	MO com LS =>	43,08



Valor do BDI => 14,43

Quant. => 7,26 Valor com BDI => 78,85  
Preço Total => 570,99

3.3	Código Banco	Descrição	Tipo	Und	Quant.	Valor Unit	Total	
Composição	104789 SINAPI	DEMOLIÇÃO DE PISO DE CONCRETO SIMPLES, DE FORMA MANUAL, SEM REAPROVEITAMENTO. AF_09/2023	Demolições e Remoções	m²	1,0000000	182,19	182,19	
Composição Auxiliar	88318 SINAPI	SERVENTE COM ENCARGOS COMPLEMENTARES	Livro SINAPI: Cálculos e Parâmetros	H	7,7285000	19,61	151,51	
Composição Auxiliar	88309 SINAPI	PEDREIRO COM ENCARGOS COMPLEMENTARES	Livro SINAPI: Cálculos e Parâmetros	H	1,2462000	24,62	30,68	
			MO sem LS =>	63,32	LS =>	71,83	MO com LS =>	135,15
			Valor do BDI =>	40,93			Valor com BDI =>	223,12
				Quant. =>	115,50	Preço Total =>		25.770,36

3.4	Código Banco	Descrição	Tipo	Und	Quant.	Valor Unit	Total	
Composição	97834 SINAPI	DEMOLIÇÃO DE REVESTIMENTO CERÂMICO, DE FORMA MECANIZADA COM MARTELETE, SEM REAPROVEITAMENTO. AF_09/2023	Demolições e Remoções	m²	1,0000000	5,52	5,52	
Composição Auxiliar	102275 SINAPI	MARTELO DEMOLIDOR ELÉTRICO, COM POTÊNCIA DE 2.000 W, 1.000 IMPACTOS POR MINUTO, PESO DE 30 KG - CHP DIURNO. AF_01/2021	Custos Horários Produtivo e Improdutivo dos Equipamentos	CHP	0,0788000	19,85	1,56	
Composição Auxiliar	88256 SINAPI	AZULEJISTA OU LADRILHEIRO COM ENCARGOS COMPLEMENTARES	Livro SINAPI: Cálculos e Parâmetros	H	0,0323000	24,49	0,79	
Composição Auxiliar	88316 SINAPI	SERVENTE COM ENCARGOS COMPLEMENTARES	Livro SINAPI: Cálculos e Parâmetros	H	0,1085000	19,61	2,12	
Composição Auxiliar	102274 SINAPI	MARTELO DEMOLIDOR ELÉTRICO, COM POTÊNCIA DE 2.000 W, 1.000 IMPACTOS POR MINUTO, PESO DE 30 KG - CHI DIURNO. AF_01/2021	Custos Horários Produtivo e Improdutivo dos Equipamentos	CHI	0,0603000	17,47	1,05	
			MO sem LS =>	1,80	LS =>	2,08	MO com LS =>	3,88
			Valor do BDI =>	1,24			Valor com BDI =>	5,76
				Quant. =>	60,50	Preço Total =>		408,98

3.5	Código Banco	Descrição	Tipo	Und	Quant.	Valor Unit	Total
Composição	2095 ORSE	Remoção de vaso sanitário	Louças e Metais Sanitários	un	1,0000000	13,46	13,46
Item	Código Banco	Descrição	Tipo	Und	Quant.	Valor Unit	Total
Composição	10549 ORSE	Encargos Complementares - Servente	Provisórios	h	0,5000000	3,87	2,32
Composição	10550 ORSE	Encargos Complementares - Pedreiro	Provisórios	h	0,1000000	3,74	0,37
Insumo	ORSE	Pedreiro (horista)	Mão de Obra	h	0,1000000	20,44	
	00004750/SIN						

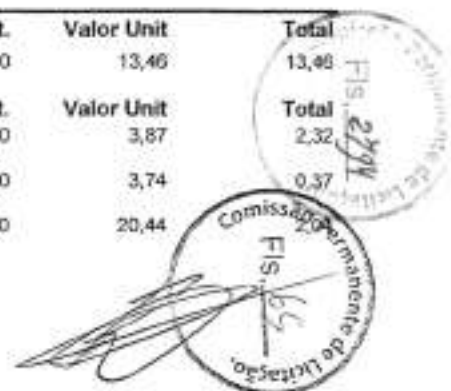

Insumo	ORSE	Servente de obras (horista)	Mão de Obra	h	0,6000000	14,58	8,75
	00006111/SIN						

Detalhamento de Cálculo ORSE

Item	Código Banco	Descrição	Tipo	Und	Quant.	Valor Unit	Total
Insumo	1651 ORSE	Óculos branco proteção	Material	pr	0,0005600	7,00	0,00
Insumo	ORSE	Luva nrispa de couro, cano curto (punho 7" cm)	Material	par	0,0016100	10,87	0,01
Insumo	00012892/SIN						
Insumo	ORSE	Bota de segurança com biqueira de aço e colarinho acolchoado	Material	par	0,0005600	73,93	0,04
Insumo	00012893/SIN						
Insumo	ORSE	Capa para chuva em pvc com forro de poliéster, com capuz (amarela ou azul)	Material	un	0,0001400	20,11	0,00
Insumo	00012894/SIN						
Insumo	4729 ORSE	Marreta 1 kg com cabo	Material	un	0,0000600	37,80	0,00
Insumo	10788 ORSE	Pá quadrada	Material	un	0,0001200	36,90	0,00
Insumo	10599 ORSE	Protetor solar (ps 30 com 120ml)	Material	un	0,0012600	18,00	0,02
Insumo	10517 ORSE	Exames admissionais/demissionais (checkup)	Serviços	q	0,0002800	300,00	0,08
Insumo	2378 ORSE	Vale transporte	Material	un	0,0630000	4,50	0,28
Insumo	10492 ORSE	Cesta Básica	Material	un	0,0031500	205,00	0,64
Insumo	10596 ORSE	Protetor auricular	Material	un	0,0031500	4,85	0,01
Insumo	158 ORSE	Almoço (Participação do empregador)	Material	un	0,0712600	14,00	0,99
Insumo	10362 ORSE	Seguro de vida e acidente em grupo	Serviços	un	0,0031500	12,54	0,03
Insumo	ORSE	Capacete de segurança aba frontal com suspensão de polietileno, sem jugular (classe b)	Material	un	0,0004200	13,50	0,00
Insumo	00012895/SIN						
Insumo	4728 ORSE	Talhadeira chata 10"	Material	un	0,0001800	18,58	0,00
Insumo	941 ORSE	Fardamento com mangas curta	Material	un	0,0010500	194,68	0,20
Insumo	10761 ORSE	Refeição - café da manhã ( café com leite e dois pães com manteiga)	Serviços	un	0,0712600	5,00	0,35
Insumo	ORSE	Carrinho de mão, em aço, com capacidade de *45 a 65" l / *100" kg, pneu com câmara	Material	un	0,0001200	185,23	0,02
Insumo	00002711/SIN						
Insumo	11247 ORSE	Serra mármore	Material	un	0,0000100	327,80	0,00
Insumo	4722 ORSE	Colher de pedreiro	Material	un	0,0000400	18,80	0,00
Insumo	11264 ORSE	Marreta de 1/2 kg com cabo	Material	un	0,0000200	13,52	0,00
Insumo	11265 ORSE	Martelo de borracha com cabo	Material	un	0,0000400	18,75	0,00



Prefeitura Municipal de Alhandra - PB  
CNPJ: 08.778.318/0001-00

Insumo	10790 ORSE	Prumo de face	Material	un	0,0000100	25,95	0,00
Insumo	4174 ORSE	Desempenadeira de aço lisa, cabo madeira, ref.143, Atlas ou similar	Material	un	0,0000500	12,00	0,00
Insumo	11245 ORSE	Desempoladeira de madeira 12x22	Material	un	0,0000700	11,60	0,00
Insumo	11243 ORSE	Martelo sem unha	Material	un	0,0000100	28,00	0,00
Insumo	10282 ORSE	Regua de alumínio c/ 2,00m (para pedreiro)	Material	un	0,0000200	44,00	0,00
Insumo	11246 ORSE	Escala métrica de bambu	Material	Un	0,0000700	10,22	0,00
Insumo	10789 ORSE	Nível de bolha de madeira	Material	un	0,0000200	15,40	0,00
Insumo	00004750/SIN	ORSE Pedreiro (horista)	Mão de Obra	h	0,1000000	20,44	2,04
Insumo	00005111/SIN	ORSE Servente de obras (horista)	Mão de Obra	h	0,6000000	14,58	8,75
				MO sem LS =>	5,05	LS =>	5,74
				Valor do BDI =>	3,02	Valor com BDI =>	10,79
				Quant. =>	3,00	Preço Total =>	16,48
							49,44

<b>3.6</b>	<b>Código Banco</b>	<b>Descrição</b>	<b>Tipo</b>	<b>Und</b>	<b>Quant.</b>	<b>Valor Unit</b>	<b>Total</b>
Composição	97644 SINAPI	REMOÇÃO DE PORTAS, DE FORMA MANUAL, SEM REAPROVEITAMENTO. AF_09/2023	Demolições e Remoções	m²	1,0000000	8,70	8,70
Composição Auxiliar	88309 SINAPI	PEDREIRO COM ENCARGOS COMPLEMENTARES	Livro SINAPI: Cálculos e Parâmetros	H	0,1087000	24,62	2,67
Composição Auxiliar	88316 SINAPI	SERVENTE COM ENCARGOS COMPLEMENTARES	Livro SINAPI: Cálculos e Parâmetros	H	0,3075000	19,61	6,03
				MO sem LS =>	3,05	LS =>	3,46
				Valor do BDI =>	1,95	Valor com BDI =>	5,51
				Quant. =>	5,04	Preço Total =>	10,65
							53,67

<b>3.7</b>	<b>Código Banco</b>	<b>Descrição</b>	<b>Tipo</b>	<b>Und</b>	<b>Quant.</b>	<b>Valor Unit</b>	<b>Total</b>
Composição	97659 SINAPI	REMOÇÃO DE TESOURAS METÁLICAS, COM VÃO MAIOR OU IGUAL A 8M, DE FORMA MECANIZADA, COM REAPROVEITAMENTO. AF_09/2023	Demolições e Remoções	UN	1,0000000	291,91	291,91
Composição Auxiliar	93287 SINAPI	GUINDASTE HIDRÁULICO AUTOPROPELIDO, COM LANÇA TELESCÓPICA 40 M, CAPACIDADE MÁXIMA 60 T, POTÊNCIA 250 KW - CHIP DIURNO. AF_03/2016	Custos Horários Produtivo e Improdutivo dos Equipamentos	CHP	0,0864000	348,77	30,13
Composição Auxiliar	88323 SINAPI	TELHADISTA COM ENCARGOS COMPLEMENTARES	Livro SINAPI: Cálculos e Parâmetros	H	1,3948000	23,99	33,46
Composição Auxiliar	93288 SINAPI	GUINDASTE HIDRÁULICO AUTOPROPELIDO, COM LANÇA TELESCÓPICA 40 M, CAPACIDADE MÁXIMA 60 T, POTÊNCIA 250 KW - CHI DIURNO. AF_03/2016	Custos Horários Produtivo e Improdutivo dos Equipamentos	CHI	0,4789000	178,85	85,65

AV. Presidente João Pessoa - Centro - Alhandra / PB  
/ seinfraobras2021@gmail.com

Comissão Permanente de F.F.S. 67



Composição Auxiliar	92717 SINAPI	APARELHO PARA CORTE E SOLDA OXI-ACETILENO SOBRE RODAS, INCLUSIVE CILINDROS E MAÇARICOS - CHI DIURNO. AF_05/2023	Custos Horários Produtivo e Improdutivo dos Equipamentos	CHI	1,6062000	0,18	0,28	
Composição Auxiliar	92716 SINAPI	APARELHO PARA CORTE E SOLDA OXI-ACETILENO SOBRE RODAS, INCLUSIVE CILINDROS E MAÇARICOS - CHP DIURNO. AF_05/2023	Custos Horários Produtivo e Improdutivo dos Equipamentos	CHP	0,6581000	98,88	65,05	
Composição Auxiliar	88316 SINAPI	SERVENTE COM ENCARGOS COMPLEMENTARES	Livro SINAPI: Cálculos e Parâmetros	H	3,9442000	19,61	77,34	
			MO sem LS =>	45,73	LS =>	51,88	MO com LS =>	97,61
			Valor do BDI =>	85,59			Valor com BDI =>	357,50
				Quant. =>	4,00	Preço Total =>		1.430,00

3.8	Código Banco	Descrição	Tipo	Und	Quant.	Valor Unit	Total	
Composição	97849 SINAPI	REMOÇÃO DE TELHAS DE FIBROCIMENTO, METÁLICA E CERÂMICA, DE FORMA MECANIZADA, COM USO DE GUINDASTE, SEM REAPROVEITAMENTO. AF_09/2023	Demolições e Remoções	m²	1,0000000	4,17	4,17	
Composição Auxiliar	88323 SINAPI	TELHADISTA COM ENCARGOS COMPLEMENTARES	Livro SINAPI: Cálculos e Parâmetros	H	0,0432000	23,99	1,03	
Composição Auxiliar	93288 SINAPI	GUINDASTE HIDRÁULICO AUTOPROPELIDO, COM LANÇA TELESCÓPICA 40 M, CAPACIDADE MÁXIMA 60 T, POTÊNCIA 260 KW - CHI DIURNO. AF_03/2016	Custos Horários Produtivo e Improdutivo dos Equipamentos	CHI	0,0031000	178,85	0,55	
Composição Auxiliar	93287 SINAPI	GUINDASTE HIDRÁULICO AUTOPROPELIDO, COM LANÇA TELESCÓPICA 40 M, CAPACIDADE MÁXIMA 60 T, POTÊNCIA 260 KW - CHP DIURNO. AF_03/2016	Custos Horários Produtivo e Improdutivo dos Equipamentos	CHP	0,0006000	348,77	0,20	
Composição Auxiliar	88316 SINAPI	SERVENTE COM ENCARGOS COMPLEMENTARES	Livro SINAPI: Cálculos e Parâmetros	H	0,1222000	19,61	2,38	
			MO sem LS =>	1,23	LS =>	1,41	MO com LS =>	2,64
			Valor do BDI =>	0,93			Valor com BDI =>	5,10
				Quant. =>	120,00	Preço Total =>	612,00	

4		FUNDAÇÃO E ESTRUTURA					1.142.630,43
4.1		BLOCO DE FUNDAÇÃO					68.900,50
4.1.1	Código Banco	Descrição	Tipo	Und	Quant.	Valor Unit	Total
Composição	94974 SINAPI	CONCRETO MAGRO PARA LASTRO, TRAÇO 1:4,5:4,5 (EM MASSA SECA DE CIMENTO/ AREIA MÉDIA/ BRITA 1) - PREPARO MANUAL. AF_05/2021	Produção de Concreto	m³	1,0000000	464,07	464,07
Composição Auxiliar	88316 SINAPI	SERVENTE COM ENCARGOS COMPLEMENTARES	Livro SINAPI: Cálculos e Parâmetros	H	6,2858000	19,61	123,26
Insumo	00000370 SINAPI	AREIA MÉDIA - POSTO JAZIDA/FORNECEDOR (RETIRADO NA JAZIDA, SEM TRANSPORTE)	Material	m³	0,8538000	145,00	123,80
Insumo	00004721 SINAPI	PEDRA BRITADA N. 1 (9,5 A 19 MM) POSTO PEDREIRA/FORNECEDOR, SEM FRETE	Material	m³	0,5971000	99,47	59,39



Insumo	00001379 SINAPI	CIMENTO PORTLAND COMPOSTO CP II-32	Material	KG	218,9300000	0,72	157,62	
			MO sem LS =>	42,34	LS =>	48,04	MO com LS =>	90,38
			Valor do BDI =>	104,27			Valor com BDI =>	568,34
			Quant. =>			5,91	Preço Total =>	3.358,88

4.1.2	Código Banco	Descrição	Tipo	Und	Quant.	Valor Unit	Total	
Composição	96548 SINAPI	ARMAÇÃO DE BLOCO UTILIZANDO AÇO CA-50 DE 10 MM - MONTAGEM AF_01/2024	Fundações Rasas (Blocos, Sapatas, Vigas Baldrame)	KG	1,0000000	12,39	12,39	
Composição Auxiliar	88238 SINAPI	AJUDANTE DE ARMADOR COM ENCARGOS COMPLEMENTARES	Livro SINAPI: Cálculos e Parâmetros	H	0,0440000	20,38	0,89	
Composição Auxiliar	88245 SINAPI	ARMADOR COM ENCARGOS COMPLEMENTARES	Livro SINAPI: Cálculos e Parâmetros	H	0,1160000	24,43	2,83	
Composição Auxiliar	92803 SINAPI	CORTE E DOBRA DE AÇO CA-50, DIÂMETRO DE 10,0 MM, AF_06/2022	Armação para Estruturas de Concreto Armado	KG	1,0000000	7,97	7,97	
Insumo	00039017 SINAPI	ESPACADOR / DISTANCIADOR CIRCULAR COM ENTRADA LATERAL, EM PLASTICO, PARA VERGALHAO *4,2 A 12,5* MM, COBRIMENTO 20 MM	Material	UN	0,4800000	0,22	0,10	
Insumo	00043132 SINAPI	ARAME RECOZIDO 16 BWG, D = 1,65 MM (0,016 KG/M) OU 18 BWG, D = 1,25 MM (0,01 KG/M)	Material	KG	0,0250000	24,00	0,60	
			MO sem LS =>	1,42	LS =>	1,63	MO com LS =>	3,05
			Valor do BDI =>	2,78			Valor com BDI =>	15,17
				Quant. =>		1.381,74	Preço Total =>	20.960,99

Insumo	Código Banco	Descrição	Tipo	Und	Quant.	Valor Unit	Total	
	00000034 SINAPI	ACO CA-50, 10,0 MM, VERGALHAO	Material	KG	1,0000000	6,98	6,98	
			MO sem LS =>	0,00	LS =>	0,00	MO com LS =>	0,00
			Valor do BDI =>				Valor com BDI =>	8,54
				Quant. =>	1,381,74	Preço Total =>		11,800,05

<b>4.1.4</b>	<b>Código Banco</b>	<b>Descrição</b>	<b>Tipo</b>	<b>Und</b>	<b>Quant.</b>	<b>Valor Unit</b>	<b>Total</b>
Composição	102476 SINAPI	CONCRETO FCK = 25MPa, TRAÇO 1:2,2:2,5 (EM MASSA SECA DE CIMENTO/ AREIA MÉDIA/ SEIXO ROLADO) - PREPARO MECÂNICO COM BETONEIRA 400 L, AF_05/2021	Produção de Concreto	m³	1,0000000	642,50	642,50
Composição Auxiliar	88316 SINAPI	SERVENTE COM ENCARGOS COMPLEMENTARES	Parâmetros Livro SINAPI: Cálculos e	H	2,2483000	19,61	44,08
Composição Auxiliar	88831 SINAPI	BETONEIRA CAPACIDADE NOMINAL DE 400 L, CAPACIDADE DE MISTURA 280 L, MOTOR ELÉTRICO TRIFÁSICO POTÊNCIA DE 2 CV, SEM CARREGADOR - CHI DIURNO, AF_06/2023	Custos Horários Produtivo e Improdutivo dos Equipamentos	CHI	0,6902000	0,39	0,26

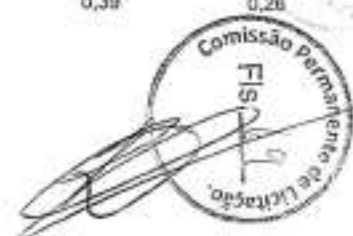

Composição Auxiliar	88630 SINAPI	BETONEIRA CAPACIDADE NOMINAL DE 400 L, CAPACIDADE DE MISTURA 280 L, MOTOR ELÉTRICO TRIFÁSICO POTÊNCIA DE 2 CV, SEM CARREGADOR - CHP DIURNO. AF_05/2023	Custos Horários Produtivo e Improdutivo dos Equipamentos	CHP	0,7320000	1,67	1,22
Composição Auxiliar	88377 SINAPI	OPERADOR DE BETONEIRA ESTACIONÁRIA/MISTURADOR COM ENCARGOS COMPLEMENTARES	Livro SINAPI: Cálculos e Parâmetros	H	1,4222000	16,89	24,02
Insumo	00000370 SINAPI	AREIA MEDIA - POSTO JAZIDA/FORNECEDOR (RETIRADO NA JAZIDA, SEM TRANSPORTE)	Material	m³	0,7277000	145,00	105,51
Insumo	00001379 SINAPI	CIMENTO PORTLAND COMPOSTO CP II-32	Material	KG	381,6832000	0,72	274,81
Insumo	00004734 SINAPI	SEIXO ROLADO PARA APLICACAO EM CONCRETO (POSTO PEDREIRA/FORNECEDOR, SEM FRETE)	Material	m²	0,5890000	327,00	192,60
				MO sem LS =>	23,64	LS =>	26,83
				Valor do BDI =>	144,36	MO com LS =>	50,47
						Valor com BDI =>	796,96
				Quant. =>	41,66	Preço Total =>	32.780,58

4.2		BALDRAME					131.616,79
4.2.1	Código Banco	Descrição	Tipo	Und	Quant.	Valor Unit	Total
Composição	94974 SINAPI	CONCRETO MAGRO PARA LASTRO, TRAÇO 1:4,5:4,5 (EM MASSA SECA DE CIMENTO/ AREIA MÉDIA/ BRITA 1) - PREPARO MANUAL. AF_05/2021	Produção de Concreto	m²	1,0000000	464,07	464,07
Composição Auxiliar	88316 SINAPI	SERVENTE COM ENCARGOS COMPLEMENTARES	Livro SINAPI: Cálculos e Parâmetros	H	6,2858000	19,61	123,26
Insumo	00000370 SINAPI	AREIA MEDIA - POSTO JAZIDA/FORNECEDOR (RETIRADO NA JAZIDA, SEM TRANSPORTE)	Material	m³	0,8538000	145,00	123,80
Insumo	00004721 SINAPI	PEDRA BRITADA N. 1 (9,5 A 19 MM) POSTO PEDREIRA/FORNECEDOR, SEM FRETE	Material	m³	0,5971000	99,47	59,39
Insumo	00001379 SINAPI	CIMENTO PORTLAND COMPOSTO CP II-32	Material	KG	218,9300000	0,72	157,62
				MO sem LS =>	42,34	LS =>	48,04
				Valor do BDI =>	104,27	MO com LS =>	90,38
						Valor com BDI =>	568,34
				Quant. =>	28,12	Preço Total =>	15.981,72

4.2.2	Código Banco	Descrição	Tipo	Und	Quant.	Valor Unit	Total
Composição	92762 SINAPI	ARMAÇÃO DE PILAR OU VIGA DE ESTRUTURA CONVENCIONAL DE CONCRETO ARMADO UTILIZANDO AÇO CA-50 DE 10,0 MM - MONTAGEM. AF_06/2022	Armação para Estruturas de Concreto Armado	KG	1,0000000	9,76	9,76
Composição Auxiliar	88245 SINAPI	ARMADOR COM ENCARGOS COMPLEMENTARES	Livro SINAPI: Cálculos e Parâmetros	H	0,0392000	24,43	0,95
Composição Auxiliar	88238 SINAPI	AJUDANTE DE ARMADOR COM ENCARGOS COMPLEMENTARES	Livro SINAPI: Cálculos e Parâmetros	H	0,0064000	20,38	
Composição Auxiliar	92803 SINAPI	CORTE E DOBRA DE AÇO CA-50, DIÂMETRO DE 10,0 MM. AF_06/2022	Armação para Estruturas de Concreto Armado	KG	1,0000000	7,97	



Insumo	00043132 SINAPI	ARAME RECOZIDO 16 BWG, D = 1,65 MM (0,016 KG/M) OU 18 BWG, D = 1,25 MM (0,01 KG/M)	Material	KG	0,0250000	24,00	0,60	
Insumo	00039017 SINAPI	ESPACADOR / DISTANCIADOR CIRCULAR COM ENTRADA LATERAL, EM PLASTICO, PARA VERGALHAO *4,2 A 12,5* MM, COBRIMENTO 20 MM	Material	UN	0,5430000	0,22	0,11	
			MO sem LS =>	0,47	LS =>	0,54	MO com LS =>	1,01
			Valor do BDI =>	2,19			Valor com BDI =>	11,95
					Quant. =>	1,412,81	Preço Total =>	16.883,07

Insumo	Código Banco	Descrição	Tipo	Und	Quant.	Valor Unit	Total	
	00000034 SINAPI	ACO CA-50, 10,0 MM, VERGALHAO	Material	KG	1,0000000	6,98	6,98	
			MO sem LS =>	0,00	LS =>	0,00	MO com LS =>	0,00
			Valor do BDI =>				Valor com BDI =>	0,54
					Quant. =>	1,412,81	Preço Total =>	12.065,39

4.2.4	Código Banco	Descrição	Tipo	Und	Quant.	Valor Unit	Total
Composição	92759 SINAPI	ARMAÇÃO DE PILAR OU VIGA DE ESTRUTURA CONVENCIONAL DE CONCRETO ARMADO UTILIZANDO AÇO CA-60 DE 5,0 MM - MONTAGEM. AF_06/2022	Armação para Estruturas de Concreto Armado	KG	1,0000000	12,49	12,49
Composição Auxiliar	88245 SINAPI	ARMADOR COM ENCARGOS COMPLEMENTARES	Livro SINAPI: Cálculos e Parâmetros	H	0,1069000	24,43	2,61
Composição Auxiliar	88238 SINAPI	AJUDANTE DE ARMADOR COM ENCARGOS COMPLEMENTARES	Livro SINAPI: Cálculos e Parâmetros	H	0,0175000	20,38	0,35
Composição Auxiliar	92800 SINAPI	CORTE E DOBRA DE AÇO CA-60, DIÂMETRO DE 5,0 MM. AF_06/2022	Armação para Estruturas de Concreto Armado	KG	1,0000000	8,67	8,67
Insumo	00043132 SINAPI	ARAME RECOZIDO 16 BWG, D = 1,65 MM (0,016 KG/M) OU 18 BWG, D = 1,25 MM (0,01 KG/M)	Material	KG	0,0250000	24,00	0,60
Insumo	00039017 SINAPI	ESPACADOR / DISTANCIADOR CIRCULAR COM ENTRADA LATERAL, EM PLASTICO, PARA VERGALHAO *4,2 A 12,5* MM, COBRIMENTO 20 MM	Material	UN	1,1900000	0,22	0,26
				MO sem LS =>	1,86	LS =>	1,89
				Valor do BDI =>	2,80	MO com LS =>	3,55
						Valor com BDI =>	15,29
					Quant. =>	536,21	Preço Total =>
							8.198,65

Insumo	Código Banco	Descrição	Tipo	Und	Quant.	Valor Unit	Total
	00043061 SINAPI	ACO CA-60, 4,2 MM OU 5,0 MM, DOBRADO E CORTADO	Material	KG	1,0000000	6,92	6,92
			MO sem LS =>	0,00	LS =>	0,00	MO com LS =>
			Valor do BDI =>				Valor com BDI =>



Quant. => 536,21 Preço Total => 4.541,69

4.2.6	Código Banco	Descrição	Tipo	Und	Quant.	Valor Unit	Total
Composição	92265 SINAPI	FABRICAÇÃO DE FÔRMA PARA VIGAS, EM CHAPA DE MADEIRA COMPENSADA RESINADA, E = 17 MM. AF_09/2020	Fôrmas para Estruturas de Concreto Armado	m²	1,0000000	98,61	98,61
Composição Auxiliar	88262 SINAPI	CARPINTEIRO DE FORMAS COM ENCARGOS COMPLEMENTARES	Livro SINAPI: Cálculos e Parâmetros	H	0,9110000	24,21	22,05
Composição Auxiliar	88239 SINAPI	AJUDANTE DE CARPINTEIRO COM ENCARGOS COMPLEMENTARES	Livro SINAPI: Cálculos e Parâmetros	H	0,2020000	20,20	4,08
Composição Auxiliar	91693 SINAPI	SERRA CIRCULAR DE BANCADA COM MOTOR ELÉTRICO POTÊNCIA DE SHP, COM COIFA PARA DISCO 10" - CHI DIURNO. AF_08/2015	Custos Horários Produtivo e Improdutivo dos Equipamentos	CHI	0,2370000	24,32	5,76
Composição Auxiliar	91692 SINAPI	SERRA CIRCULAR DE BANCADA COM MOTOR ELÉTRICO POTÊNCIA DE SHP, COM COIFA PARA DISCO 10" - CHP DIURNO. AF_08/2015	Custos Horários Produtivo e Improdutivo dos Equipamentos	CHP	0,0500000	25,42	1,27
Insumo	00004491 SINAPI	PONTALETE *7,5 X 7,5* CM EM PINUS, MISTA OU EQUIVALENTE DA REGIAO - BRUTA	Material	M	0,1660000	11,76	1,95
Insumo	00004517 SINAPI	SARRAFO *2,5 X 7,5* CM EM PINUS, MISTA OU EQUIVALENTE DA REGIAO - BRUTA	Material	M	6,9520000	4,11	28,57
Insumo	00005068 SINAPI	PREGO DE AÇO POLIDO COM CABECA 17 X 21 (2 X 11)	Material	KG	0,1590000	21,36	3,39
Insumo	00001358 SINAPI	CHAPA/PAINEL DE MADEIRA COMPENSADA RESINADA (MADEIRITE RESINADO ROSA) PARA FORMA DE CONCRETO, DE 2200 X 1100 MM, E = 17 MM	Material	m²	1,1460000	27,53	31,54
				MO sem LS =>	12,27	LS =>	13,93
				Valor do BDI =>	22,15	Valor com BDI =>	26,20
				Quant. =>	390,67	Preço Total =>	47.177,30

4.2.7	Código Banco	Descrição	Tipo	Und	Quant.	Valor Unit	Total
Composição	102476 SINAPI	CONCRETO FCK = 25MPa, TRAÇO 1:2:2-2,5 (EM MASSA SECA DE CIMENTO/ AREIA MÉDIA/ SEIXO ROLADO) - PREPARO MECÂNICO COM BETONEIRA 400 L. AF_05/2021	Produção de Concreto	m³	1,0000000	642,50	642,50
Composição Auxiliar	88316 SINAPI	SERVEANTE COM ENCARGOS COMPLEMENTARES	Livro SINAPI: Cálculos e Parâmetros	H	2,2483000	19,61	44,08
Composição Auxiliar	88831 SINAPI	BETONEIRA CAPACIDADE NOMINAL DE 400 L, CAPACIDADE DE MISTURA 280 L, MOTOR ELÉTRICO TRIFÁSICO POTÊNCIA DE 2 CV, SEM CARREGADOR - CHI DIURNO. AF_05/2023	Custos Horários Produtivo e Improdutivo dos Equipamentos	CHI	0,6902000	0,39	0,26
Composição Auxiliar	88830 SINAPI	BETONEIRA CAPACIDADE NOMINAL DE 400 L, CAPACIDADE DE MISTURA 280 L, MOTOR ELÉTRICO TRIFÁSICO POTÊNCIA DE 2 CV, SEM CARREGADOR - CHP DIURNO. AF_05/2023	Custos Horários Produtivo e Improdutivo dos Equipamentos	CHP	0,7320000	1,67	1,22
Composição Auxiliar	88377 SINAPI	OPERADOR DE BETONEIRA ESTACIONÁRIAMISTURADOR COM ENCARGOS COMPLEMENTARES	Livro SINAPI: Cálculos e Parâmetros	H	1,4222000	16,89	23,92

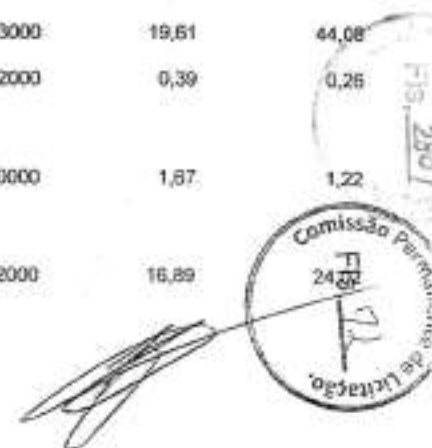



Insumo	00000370 SINAPI	AREIA MEDIA - POSTO JAZIDA/FORNECEDOR (RETIRADO NA JAZIDA, SEM TRANSPORTE)	Material	m³	0,7277000	145,00	105,51	
Insumo	00001379 SINAPI	CIMENTO PORTLAND COMPOSTO CP II-32	Material	KG	381,6832000	0,72	274,81	
Insumo	00004734 SINAPI	SEIXO ROLADO PARA APLICACAO EM CONCRETO (POSTO PEDREIRA/FORNECEDOR, SEM FRETE)	Material	m³	0,5890000	327,00	192,60	
			MO sem LS ==>	23,84	LS ==>	26,83	MO com LS ==>	50,47
			Valor do BDI ==>	144,36			Valor com BDI ==>	786,86
					Quant. ==>	34,02	Preço Total ==>	26.768,97

4.3	PILAR						86.979,40
4.3.1	Código Banco	Descrição	Tipo	Und	Quant.	Valor Unit	Total
Composição	92762 SINAPI	ARMAÇÃO DE PILAR OU VIGA DE ESTRUTURA CONVENCIONAL DE CONCRETO ARMADO UTILIZANDO AÇO CA-50 DE 10,0 MM - MONTAGEM. AF_08/2022	Armação para Estruturas de Concreto Armado	KG	1,0000000	9,76	9,76
Composição Auxiliar	88245 SINAPI	ARMADOR COM ENCARGOS COMPLEMENTARES	Livro SINAPI: Cálculos e Parâmetros	H	0,0392000	24,43	0,95
Composição Auxiliar	88238 SINAPI	AJUDANTE DE ARMADOR COM ENCARGOS COMPLEMENTARES	Livro SINAPI: Cálculos e Parâmetros	H	0,0064000	20,38	0,13
Composição Auxiliar	92803 SINAPI	CORTE E DOBRA DE AÇO CA-50, DIÂMETRO DE 10,0 MM. AF_06/2022	Armação para Estruturas de Concreto Armado	KG	1,0000000	7,97	7,97
Insumo	00043132 SINAPI	ARAME RECOZIDO 16 BWG, D = 1,85 MM (0,016 KG/M) OU 18 BWG, D = 1,25 MM (0,01 KG/M)	Material	KG	0,0250000	24,00	0,60
Insumo	00039017 SINAPI	ESPACADOR / DISTANCIADOR CIRCULAR COM ENTRADA LATERAL, EM PLASTICO, PARA VERGALHAO *4,2 A 12,5* MM, COBRIMENTO 20 MM	Material	UN	0,5430000	0,22	0,11
				MO sem LS =>	0,47	LS =>	0,54
				Valor do BDI =>	2,19	MO com LS =>	1,01
						Valor com BDI =>	11,95
					Quant. =>	808,52	Preço Total =>
							9.651,81

Insumo	Código Banco	Descrição	Tipo	Und	Quant.	Valor Unit	Total	
	00000034 SINAPI	ACO CA-50, 10,0 MM, VERGALHAO	Material	KG	1,0000000	6,98	6,98	
			MO sem LS =>	0,00	LS =>	0,00	MO com LS =>	0,00
			Valor do BDI =>				Valor com BDI =>	8,54
					Quant. =>	808,52	Preço Total =>	6.904,76

4.3.3	Código Banco	Descrição	Tipo	Und	Quant.	Valor Unit	Total
-------	--------------	-----------	------	-----	--------	------------	-------

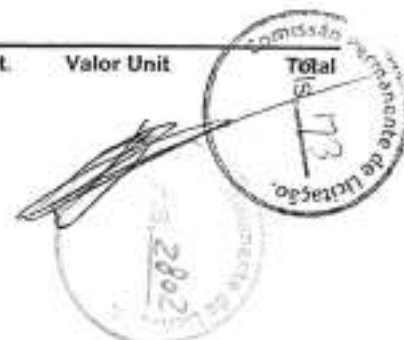

Composição	92763 SINAPI	ARMAÇÃO DE PILAR OU VIGA DE ESTRUTURA CONVENCIONAL DE CONCRETO ARMADO UTILIZANDO AÇO CA-50 DE 12,5 MM - MONTAGEM. AF_06/2022	Armação para Estruturas de Concreto Armado	KG	1,0000000	8,21	8,21
Composição Auxiliar	88238 SINAPI	AJUDANTE DE ARMADOR COM ENCARGOS COMPLEMENTARES	Livro SINAPI: Cálculos e Parâmetros	H	0,0942000	20,38	0,08
Composição Auxiliar	92804 SINAPI	CORTE E DOBRA DE AÇO CA-50, DIÂMETRO DE 12,5 MM. AF_06/2022	Armação para Estruturas de Concreto Armado	KG	1,0000000	6,83	6,83
Composição Auxiliar	88245 SINAPI	ARMADOR COM ENCARGOS COMPLEMENTARES	Livro SINAPI: Cálculos e Parâmetros	H	0,0257000	24,43	0,62
Insumo	00043132 SINAPI	ARAME RECOZIDO 16 BWG, D = 1,65 MM (0,016 KG/M) OU 18 BWG, D = 1,25 MM (0,01 KG/M)	Material	KG	0,0250000	24,00	0,60
Insumo	00039017 SINAPI	ESPACADOR / DISTANCIADOR CIRCULAR COM ENTRADA LATERAL, EM PLÁSTICO, PARA VERGALHAO *4,2 A 12,5* MM, COBRIMENTO 20 MM	Material	UN	0,3670000	0,22	0,08
				MO sem LS =>	0,30	LS =>	0,35
				Valor do BDI =>	1,84	MO com LS =>	0,65
						Valor com BDI =>	10,05
				Quant. =>	1.331,25	Preço Total =>	13.379,06

Insumo	Código Banco	Descrição	Tipo	Und	Quant.	Valor Unit	Total
	00043055 SINAPI	AÇO CA-50, 12,5 MM OU 16,0 MM, VERGALHAO	Material	KG	1,0000000	6,05	6,05
				MO sem LS =>	0,00	LS =>	0,00
				Valor do BDI =>		MO com LS =>	0,00
						Valor com BDI =>	7,40
				Quant. =>	1.331,25	Preço Total =>	9.851,25

4.3.5	Código Banco	Descrição	Tipo	Und	Quant.	Valor Unit	Total
Composição	92759 SINAPI	ARMAÇÃO DE PILAR OU VIGA DE ESTRUTURA CONVENCIONAL DE CONCRETO ARMADO UTILIZANDO AÇO CA-60 DE 5,0 MM - MONTAGEM. AF_06/2022	Armação para Estruturas de Concreto Armado	KG	1,0000000	12,49	12,49
Composição Auxiliar	88245 SINAPI	ARMADOR COM ENCARGOS COMPLEMENTARES	Livro SINAPI: Cálculos e Parâmetros	H	0,1069000	24,43	2,61
Composição Auxiliar	88238 SINAPI	AJUDANTE DE ARMADOR COM ENCARGOS COMPLEMENTARES	Livro SINAPI: Cálculos e Parâmetros	H	0,0175000	20,38	0,35
Composição Auxiliar	92800 SINAPI	CORTE E DOBRA DE AÇO CA-60, DIÂMETRO DE 5,0 MM. AF_06/2022	Armação para Estruturas de Concreto Armado	KG	1,0000000	8,67	8,67
Insumo	00043132 SINAPI	ARAME RECOZIDO 16 BWG, D = 1,65 MM (0,016 KG/M) OU 18 BWG, D = 1,25 MM (0,01 KG/M)	Material	KG	0,0250000	24,00	0,60
Insumo	00039017 SINAPI	ESPACADOR / DISTANCIADOR CIRCULAR COM ENTRADA LATERAL, EM PLÁSTICO, PARA VERGALHAO *4,2 A 12,5* MM, COBRIMENTO 20 MM	Material	UN	1,1900000	0,22	0,26
				MO sem LS =>	1,66	LS =>	1,89
				Valor do BDI =>	2,80	MO com LS =>	15,20
						Valor com BDI =>	18,00

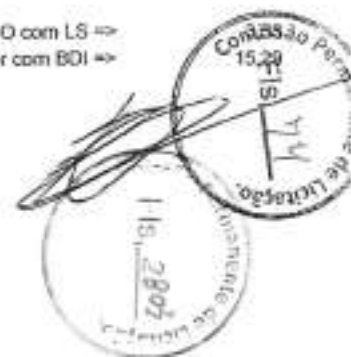

Quant. => 455,38 Preço Total => 6.962,76

	Código Banco	Descrição	Tipo	Und	Quant.	Valor Unit	Total	
Insumo	00043061 SINAPI	ACO CA-60, 4,2 MM OU 5,0 MM, DOBRADO E CORTADO	Material	KG	1,0000000	6,92	6,92	
			MO sem LS =>	0,00	LS =>	0,00	MO com LS =>	0,00
			Valor do BDI =>				Valor com BDI =>	8,47
				Quant. =>	455,38	Preço Total =>		3.857,06

4.3.7	Código Banco	Descrição	Tipo	Und	Quant.	Valor Unit	Total
Composição	92419 SINAPI	MONTAGEM E DESMONTAGEM DE FÔRMA DE PILARES RETANGULARES E ESTRUTURAS SIMILARES, PÉ-DIREITO SIMPLES, EM CHAPA DE MADEIRA COMPENSADA RESINADA, 4 UTILIZAÇÕES. AF_09/2020	Fôrmas para Estruturas de Concreto Armado	m²	1,0000000	77,35	77,35
Composição Auxiliar	88252 SINAPI	CARPINTEIRO DE FORMAS COM ENCARGOS COMPLEMENTARES	Livro SINAPI: Cálculos e Parâmetros	H	0,8660000	24,21	20,96
Composição Auxiliar	88239 SINAPI	AJUDANTE DE CARPINTEIRO COM ENCARGOS COMPLEMENTARES	Livro SINAPI: Cálculos e Parâmetros	H	0,1590000	20,20	3,21
Composição Auxiliar	92263 SINAPI	FABRICAÇÃO DE FÔRMA PARA PILARES E ESTRUTURAS SIMILARES, EM CHAPA DE MADEIRA COMPENSADA RESINADA, E = 17 MM. AF_09/2020	Fôrmas para Estruturas de Concreto Armado	m²	0,2630000	147,73	38,85
Insumo	00040304 SINAPI	PREGO DE AÇO POLIDO COM CABECA DUPLA 17 X 27 (2 1/2 X 11)	Material	KG	0,0190000	26,37	0,50
Insumo	00040271 SINAPI	LOCAÇÃO DE APRUMADOR METALICO DE PILAR, COM ALTURA E ÂNGULO REGULAVEIS, EXTENSÃO DE *1,50* A *2,80* M	Equipamento	UNXMES	0,1960000	15,15	2,96
Insumo	00040267 SINAPI	LOCAÇÃO DE BARRA DE ANCORAGEM DE 0,80 A 1,20 M DE EXTENSÃO, COM ROSCA DE 5/8", INCLUINDO PORCA E FLANGE	Equipamento	MES	0,7850000	5,83	4,57
Insumo	00040275 SINAPI	LOCAÇÃO DE VIGA SANDUICHE METALICA VAZADA PARA TRAVAMENTO DE PILARES, ALTURA DE *8* CM, LARGURA DE *6* CM E EXTENSÃO DE 2 M	Equipamento	UNXMES	0,3930000	15,84	6,22
Insumo	00002692 SINAPI	DESMOLDANTE PROTETOR PARA FORMAS DE MADEIRA, DE BASE OLEOSA EMULSIONADA EM AGUA	Material	L	0,0100000	8,64	0,08
			MO sem LS =>	12,89	LS =>	14,64	27,53
			Valor do BDI =>	17,38			94,73
				Quant. =>	124,20	Preço Total =>	11.755,46

4.3.8	Código Banco	Descrição	Tipo	Und	Quant.	Valor Unit	Total
-------	--------------	-----------	------	-----	--------	------------	-------



Composição	102476 SINAPI	CONCRETO FCK = 25MPa, TRAÇO 1:2,2:2,5 (EM MASSA SECA DE CIMENTO/ AREIA MÉDIA/ SEIXO ROLADO) - PREPARO MECÂNICO COM BETONEIRA 400 L. AF_05/2021	Produção de Concreto	m³	1,0000000	642,50	642,50
Composição	88316 SINAPI	SERVENTE COM ENCARGOS COMPLEMENTARES	Livro SINAPI: Cálculos e Parâmetros	H	2,2483000	19,61	44,06
Composição Auxiliar	88831 SINAPI	BETONEIRA CAPACIDADE NOMINAL DE 400 L, CAPACIDADE DE MISTURA 280 L, MOTOR ELÉTRICO TRIFÁSICO POTÊNCIA DE 2 CV, SEM CARREGADOR - CHI DIURNO. AF_05/2023	Custos Horários Produtivo e Improdutivo dos Equipamentos	CHI	0,6802000	0,39	0,26
Composição Auxiliar	88830 SINAPI	BETONEIRA CAPACIDADE NOMINAL DE 400 L, CAPACIDADE DE MISTURA 280 L, MOTOR ELÉTRICO TRIFÁSICO POTÊNCIA DE 2 CV, SEM CARREGADOR - CHP DIURNO. AF_05/2023	Custos Horários Produtivo e Improdutivo dos Equipamentos	CHP	0,7320000	1,67	1,22
Composição	88377 SINAPI	OPERADOR DE BETONEIRA ESTACIONÁRIA/MISTURADOR COM ENCARGOS COMPLEMENTARES	Livro SINAPI: Cálculos e Parâmetros	H	1,4222000	16,89	24,02
Auxiliar Insumo	00000370 SINAPI	AREIA MÉDIA - POSTO JAZIDA/FORNECEDOR (RETIRADO NA JAZIDA, SEM TRANSPORTE)	Material	m³	0,7277000	145,00	105,51
Insumo	00001379 SINAPI	CIMENTO PORTLAND COMPOSTO CP II-32	Material	KG	381,8832000	0,72	274,81
Insumo	00004734 SINAPI	SEIXO ROLADO PARA APLICAÇÃO EM CONCRETO (POSTO PEDREIRA/FORNECEDOR, SEM FRETE)	Material	m³	0,5890000	327,00	192,80
				MO sem LS =>	23,64	LS =>	26,83
				Valor do BDI =>	144,36	Valor com BDI =>	786,86
				Quant. =>	31,26	Preço Total =>	24.597,24

4.4	VIGAS SUPERIOR						173.970,35
4.4.1	Código Banco	Descrição	Tipo	Und	Quant.	Valor Unit	Total
Composição	92762 SINAPI	ARMAÇÃO DE PILAR OU VIGA DE ESTRUTURA CONVENCIONAL DE CONCRETO ARMADO UTILIZANDO AÇO CA-50 DE 10,0 MM - MONTAGEM. AF_06/2022	Armação para Estruturas de Concreto Armado	KG	1,0000000	9,76	9,76
Composição	88245 SINAPI	ARMADOR COM ENCARGOS COMPLEMENTARES	Livro SINAPI: Cálculos e Parâmetros	H	0,0362000	24,43	0,95
Auxiliar	88238 SINAPI	AJUDANTE DE ARMADOR COM ENCARGOS COMPLEMENTARES	Livro SINAPI: Cálculos e Parâmetros	H	0,0064000	20,38	0,13
Composição	92903 SINAPI	CORTE E DOBRA DE AÇO CA-50, DIÂMETRO DE 10,0 MM. AF_06/2022	Armação para Estruturas de Concreto Armado	KG	1,0000000	7,97	7,97
Auxiliar	00043132 SINAPI	ARAME RECOZIDO 16 BWG, D = 1,85 MM (0,016 KG/M) OU 18 BWG, D = 1,25 MM (0,01 KG/M)	Material	KG	0,0250000	24,00	0,60
Insumo	00039017 SINAPI	ESPACADOR / DISTANCIADOR CIRCULAR COM ENTRADA LATERAL, EM PLÁSTICO, PARA VERGALHAO 4,2 A 12,5" MM, COBRIMENTO 20 MM	Material	UN	0,5430000	0,22	0,11
				MO sem LS =>	0,47	LS =>	0,54
				Valor do BDI =>	2,19	Valor com BDI =>	11,95



Quant. => 1.188,10 Preço Total => 14.197,79

Insuno	Código Banco	Descrição	Tipo	Und	Quant.	Valor Unit	Total
	00000034 SINAPI	ACO CA-50, 10,0 MM, VERGALHAO	Material	KG	1,0000000	6,98	6,98
			MO sem LS => Valor do BDI =>	0,00 LS =>	0,00 MO com LS => Valor com BDI =>	0,00 8,54	0,00 8,54
				Quant. =>	1.188,10	Preço Total =>	10.146,37

4.4.3	Código Banco	Descrição	Tipo	Und	Quant.	Valor Unit	Total
Composição	92763 SINAPI	ARMAÇÃO DE PILAR OU VIGA DE ESTRUTURA CONVENCIONAL DE CONCRETO ARMADO UTILIZANDO AÇO CA-50 DE 12,5 MM - MONTAGEM. AF_06/2022	Armação para Estruturas de Concreto Armado	KG	1,0000000	8,21	8,21
Composição Auxiliar	88238 SINAPI	AJUDANTE DE ARMADOR COM ENCARGOS COMPLEMENTARES	Livre SINAPI: Cálculos e Parâmetros	H	0,0042000	20,38	0,08
Composição Auxiliar	92804 SINAPI	CORTE E DOBRA DE AÇO CA-50, DIÂMETRO DE 12,5 MM. AF_06/2022	Armação para Estruturas de Concreto Armado	KG	1,0000000	6,83	6,83
Composição Auxiliar	88245 SINAPI	ARMADOR COM ENCARGOS COMPLEMENTARES	Livre SINAPI: Cálculos e Parâmetros	H	0,0257000	24,43	0,62
Insuno	00043132 SINAPI	ARAME RECOZIDO 16 BWG, D = 1,65 MM (0,016 KG/M) OU 18 BWG, D = 1,25 MM (0,01 KG/M)	Material	KG	0,0250000	24,00	0,60
Insuno	00039017 SINAPI	ESPACADOR / DISTANCIADOR CIRCULAR COM ENTRADA LATERAL, EM PLASTICO, PARA VERGALHAO "4,2 A 12,5" MM, COBRIMENTO 20 MM	Material	UN	0,3670000	0,22	0,08
			MO sem LS => Valor do BDI =>	0,30 LS =>	0,35 MO com LS => Valor com BDI =>	0,65 10,06	0,65 10,06
				Quant. =>	1.818,14	Preço Total =>	18.272,30

Insuno	Código Banco	Descrição	Tipo	Und	Quant.	Valor Unit	Total
	00043055 SINAPI	ACO CA-50, 12,5 MM OU 16,0 MM, VERGALHAO	Material	KG	1,0000000	6,05	6,05
			MO sem LS => Valor do BDI =>	0,00 LS =>	0,00 MO com LS => Valor com BDI =>	0,00 7,40	0,00 7,40
				Quant. =>	1.818,14	Preço Total =>	13.454,23

4.4.5	Código Banco	Descrição	Tipo	Und	Quant.	Valor Unit	Total
Composição	92759 SINAPI	ARMAÇÃO DE PILAR OU VIGA DE ESTRUTURA CONVENCIONAL DE CONCRETO ARMADO UTILIZANDO AÇO CA-60 DE 5,0 MM - MONTAGEM. AF_06/2022	Armação para Estruturas de Concreto Armado	KG	1,0000000	12,49	12,49





Composição	88245 SINAPI	ARMADOR COM ENCARGOS COMPLEMENTARES	Livro SINAPI: Cálculos e Parâmetros	H	0,1069000	24,43	2,61
Auxiliar	88238 SINAPI	AJUDANTE DE ARMADOR COM ENCARGOS COMPLEMENTARES	Livro SINAPI: Cálculos e Parâmetros	H	0,0175000	20,38	0,35
Composição	92800 SINAPI	CORTE E DOBRA DE AÇO CA-60, DIÂMETRO DE 5,0 MM. AF_06/2022	Armação para Estruturas de Concreto Armado	KG	1,0000000	8,67	8,67
Auxiliar	00043132 SINAPI	ARAME RECOZIDO 18 BWG, D = 1,65 MM (0,018 KG/M) OU 18 BWG, D = 1,25 MM (0,01 KG/M)	Material	KG	0,0250000	24,00	0,60
Insumo	00039017 SINAPI	ESPACADOR / DISTANCIADOR CIRCULAR COM ENTRADA LATERAL, EM PLÁSTICO, PARA VERGALHÃO 4,2 A 12,5" MM, COBRIMENTO 20 MM	Material	UN	1,1900000	0,22	0,26
				MO sem LS =>	1,66	LS =>	1,89
				Valor do BDI =>	2,80	Valor com BDI =>	3,55
				Quant. =>	652,99	Preço Total =>	9.984,21

Insumo	Código Banco	Descrição	Tipo	Und	Quant.	Valor Unit	Total
	00043061 SINAPI	ACD CA-60, 4,2 MM OU 5,0 MM, DOBRADO E CORTADO	Material	KG	1,0000000	6,92	6,92
				MO sem LS =>	0,00	LS =>	0,00
				Valor do BDI =>		Valor com BDI =>	6,47
				Quant. =>	652,99	Preço Total =>	5.530,82

4.4.7	Código Banco	Descrição	Tipo	Und	Quant.	Valor Unit	Total
Composição	92286 SINAPI	FABRICAÇÃO DE FÔRMA PARA VIGAS, EM CHAPA DE MADEIRA COMPENSADA PLASTIFICADA, E = 18 MM. AF_09/2020	Fôrmas para Estruturas de Concreto Armado	m²	1,0000000	120,50	120,50
Composição	88239 SINAPI	AJUDANTE DE CARPINTEIRO COM ENCARGOS COMPLEMENTARES	Livro SINAPI: Cálculos e Parâmetros	H	0,2020000	20,20	4,08
Auxiliar	91693 SINAPI	SERRA CIRCULAR DE BANCADA COM MOTOR ELÉTRICO POTÊNCIA DE 5HP, COM COIFA PARA DISCO 10" - CHI DIURNO. AF_08/2015	Custos Horários Produtivo e Improdutivo dos Equipamentos	CHI	0,2370000	24,32	5,78
Composição	91692 SINAPI	SERRA CIRCULAR DE BANCADA COM MOTOR ELÉTRICO POTÊNCIA DE 5HP, COM COIFA PARA DISCO 10" - CHP DIURNO. AF_08/2015	Custos Horários Produtivo e Improdutivo dos Equipamentos	CHP	0,0500000	25,42	1,27
Auxiliar	88262 SINAPI	CARPINTEIRO DE FORMAS COM ENCARGOS COMPLEMENTARES	Livro SINAPI: Cálculos e Parâmetros	H	0,9110000	24,21	22,05
Composição	00001345 SINAPI	CHAPA/PAINEL DE MADEIRA COMPENSADA PLASTIFICADA (MADEIRITE PLASTIFICADO) PARA FORMA DE CONCRETO, DE 2200 X 1100 MM, E = 17" MM	Material	m²	1,1460000	46,63	53,43
Insumo	00004517 SINAPI	SARRAFO 2,5 X 7,5" CM EM PINUS, MISTA OU EQUIVALENTE DA REGIAO - BRUTA	Material	M	6,9520000	4,11	28,57
Insumo	00004491 SINAPI	PONTALETE 7,5 X 7,5" CM EM PINUS, MISTA OU EQUIVALENTE DA REGIAO - BRUTA	Material	M	0,1690000	11,76	1,95
Insumo	00005068 SINAPI	PREGO DE AÇO POLIDO COM CABECA 17 X 21 (2 X 11)	Material	KG	0,1590000	21,36	3,39

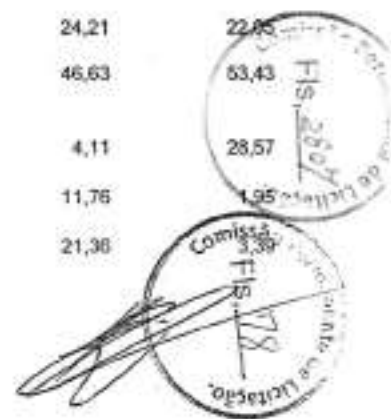

MO sem LS =>	12,27	LS =>	13,93	MO com LS =>	26,20
Valor do BDI =>	27,07			Valor com BDI =>	147,57
		Quant. =>	477,64	Preço Total =>	70.485,33

4.4.8	Código Banco	Descrição	Tipo	Und	Quant.	Valor Unit	Total	
Composição	102476 SINAPI	CONCRETO FCK = 25MPa, TRAÇO 1:2,2:2,5 (EM MASSA SECA DE CIMENTO/ AREIA MÉDIA/ SEIXO ROLADO) - PREPARO MECÂNICO COM BETONEIRA 400 L. AF_05/2021	Produção de Concreto	m²	1,0000000	642,50	642,50	
Composição Auxiliar	88316 SINAPI	SERVEITE COM ENCARGOS COMPLEMENTARES	Livro SINAPI: Cálculos e Parâmetros	H	2,2483000	19,61	44,08	
Composição Auxiliar	88831 SINAPI	BETONEIRA CAPACIDADE NÔMINAL DE 400 L, CAPACIDADE DE MISTURA 280 L, MOTOR ELÉTRICO TRIFÁSICO POTÊNCIA DE 2 CV, SEM CARREGADOR - CHI DIURNO. AF_05/2023	Custos Horários Produtivo e Improdutivo dos Equipamentos	CHI	0,6902000	0,39	0,26	
Composição Auxiliar	88830 SINAPI	BETONEIRA CAPACIDADE NÔMINAL DE 400 L, CAPACIDADE DE MISTURA 280 L, MOTOR ELÉTRICO TRIFÁSICO POTÊNCIA DE 2 CV, SEM CARREGADOR - CHP DIURNO. AF_05/2023	Custos Horários Produtivo e Improdutivo dos Equipamentos	CHP	0,7320000	1,67	1,22	
Composição Auxiliar	88377 SINAPI	OPERADOR DE BETONEIRA ESTACIONÁRIAMISTURADOR COM ENCARGOS COMPLEMENTARES	Livro SINAPI: Cálculos e Parâmetros	H	1,4222000	16,89	24,02	
Insumo	00000370 SINAPI	AREIA MEDIA - POSTO JAZIDA/FORNECEDOR (RETIRADO NA JAZIDA, SEM TRANSPORTE)	Material	m³	0,7277000	145,00	105,51	
Insumo	00001379 SINAPI	CIMENTO PORTLAND COMPOSTO CP II-32	Material	KG	381,8832000	0,72	274,81	
Insumo	00004734 SINAPI	SEIXO ROLADO PARA APLICAÇÃO EM CONCRETO (POSTO PEDREIRA/FORNECEDOR, SEM FRETE)	Material	m³	0,5890000	327,00	192,60	
			MO sem LS =>	23,64	LS =>	26,83	MO com LS =>	50,47
			Valor do BDI =>	144,36			Valor com BDI =>	788,86
					Quant. =>	40,54	Preço Total =>	31.899,30

4.5		ESTRUTURA GALPÃO E COBERTA E ALUCOBOND FACHADA					681.163,39
4.5.1	Código Banco	Descrição	Tipo	Und	Quant.	Valor Unit	Total
Composição	4348 ORSE	Estrutura Galpões em Pórticos Pré-Moldados de Concreto Armado, com Lanternim, montada e com telha de 6mm, inclusive fundação - Rev 05 - 09/2021	Estruturas Pré-Moldadas de Concreto	m²	1,0000000	452,76	452,76
Item Insumo	Código Banco	Descrição	Tipo	Und	Quant.	Valor Unit	Total
	3511 ORSE	Estrutura para galpão em pórticos pré-moldados de concreto armado, com lanternim, montada c/ telha de 6mm, inclusive fundação	Serviços	m²	1,0000000	452,76	452,76

Detalhamento de Cálculo ORSE



Item Insumo	Código Banco	Descrição	Tipo	Und	Quant.	Valor Unit	Total
	3511 ORSE	Estrutura para galpão em pórticos pré-moldados de concreto armado, com lanternim, montada c/ telha de 5mm, inclusive fundação	Serviços	m²	1,0000000	452,76	452,76
				MO sem LS =>	0,00	LS =>	0,00
				Valor do BDI =>	101,73	MO com LS =>	0,00
						Valor com BDI =>	554,49
				Quant. =>	1,155,00	Preço Total =>	640.435,95

4.5.2 Composição	Código Banco	Descrição	Tipo	Und	Quant.	Valor Unit	Total
	5057 ORSE	Revestimento metálico em alumínio composto (Alucobond), e=0,3mm, pintura Kaynar 500 composta por seis camadas, inclusive estrutura metálica auxiliar em perfil de viga "U" de 2" - fornecimento e montagem	Revestimentos em Laminados	m²	1,0000000	505,25	505,25

Item Insumo	Código Banco	Descrição	Tipo	Und	Quant.	Valor Unit	Total
	4974 ORSE	Revestimento em alumínio tipo Alucobond, e=0,3mm, em estrutura metálica auxiliar de perfil "U" 2", com fornecimento e montagem, inclusive pintura Kaynar 500 com seis camadas	Serviços	m²	1,0000000	505,25	505,25

Detalhamento de Cálculo ORSE

Item Insumo	Código Banco	Descrição	Tipo	Und	Quant.	Valor Unit	Total
	4974 ORSE	Revestimento em alumínio tipo Alucobond, e=0,3mm, em estrutura metálica auxiliar de perfil "U" 2", com fornecimento e montagem, inclusive pintura Kaynar 500 com seis camadas	Serviços	m²	1,0000000	505,25	505,25
				MO sem LS =>	0,00	LS =>	0,00
				Valor do BDI =>	113,52	MO com LS =>	0,00
						Valor com BDI =>	618,77
				Quant. =>	65,62	Preço Total =>	40.727,44

5		IMPERMEABILIZAÇÃO					34.822,32
5.1 Composição	Código Banco	Descrição	Tipo	Und	Quant.	Valor Unit	Total
	98557 SINAPI	IMPERMEABILIZAÇÃO DE SUPERFÍCIE COM EMULSÃO ASFÁLTICA, 2 DEMÃOS, AF_09/2023	Impermeabilização, Proteção Mecânica e Tratamento da Junta	m²	1,0000000	47,79	47,79
Composição Auxiliar	88270 SINAPI	IMPERMEABILIZADOR COM ENCARGOS COMPLEMENTARES	Livro SINAPI: Cálculos e Parâmetros	H	0,4299000	24,62	10,56
Composição Auxiliar	88243 SINAPI	AJUDANTE ESPECIALIZADO COM ENCARGOS COMPLEMENTARES	Livro SINAPI: Cálculos e Parâmetros	H	0,0969000	20,48	1,98



Insumo	0000626 SINAPI	MANTA LIQUIDA DE BASE ASFALTICA MODIFICADA COM A ADICAO DE ELASTOMEROS DILUIDOS EM SOLVENTE ORGANICO, APLICACAO A FRIO (MEMBRANA DE EMULSAO ASFALTICA PARA IMPERMEABILIZACAO FLEXIVEL)	Material	KG	1,5000000	23,49	35,23	
			MO sem LS =>	4,57	LS =>	5,19	MO com LS =>	9,76
			Valor do BDI =>	10,73			Valor com BDI =>	58,52
					Quant. =>	595,05	Preço Total =>	34.822,32

6		ELEVAÇÃO						447.563,68
6.1	Código Banco	Descrição	Tipo	Und	Quant.	Valor Unit	Total	
Composição	73935/002 SINAPI	ALVENARIA EM TUILO CERAMICO FURADO 9X19X19CM, 1 VEZ (ESPESSURA 19 CM), ASSENTADO EM ARGAMASSA TRAÇO 1:4 (CIMENTO E AREIA MEDIA NAO PENEIRADA), PREPARO MANUAL, JUNTA 1 CM	PARE - PAREDES/PAINELIS	m²	1,0000000	103,03	103,03	
Composição Auxiliar	88316 SINAPI	SERVENTE COM ENCARGOS COMPLEMENTARES	Livro SINAPI: Cálculos e Parâmetros	H	0,8800000	19,61	17,25	
Composição Auxiliar	87373 SINAPI	ARGAMASSA TRAÇO 1:4 (EM VOLUME DE CIMENTO E AREIA MÉDIA ÚMIDA) PARA CONTRAPISO, PREPARO MANUAL, AF_08/2019	Argamassas	m³	0,0138000	739,14	10,20	
Composição Auxiliar	88309 SINAPI	PEDREIRO COM ENCARGOS COMPLEMENTARES	Livro SINAPI: Cálculos e Parâmetros	H	1,1400000	24,62	28,06	
Insumo	00007271 SINAPI	BLOCO CERAMICO / TUILO VAZADO PARA ALVENARIA DE VEDACAO, 8 FUIROS NA HORIZONTAL DE 9 X 19 X 19 CM (L X A X C)	Material	UN	54,0000000	0,88	47,52	
			MO sem LS =>	17,25	LS =>	19,58	MO com LS =>	36,83
			Valor do BDI =>	23,15			Valor com BDI =>	125,18
			Quant. =>			343,47	Preço Total =>	43.339,04

6.2	Código Banco	Descrição	Tipo	Und	Quant.	Valor Unit	Total	
Composição	103328 SINAPI	ALVENARIA DE VEDAÇÃO DE BLOCOS CERÂMICOS FURADOS NA HORIZONTAL DE 9X19X19 CM (ESPESSURA 9 CM) E ARGAMASSA DE ASSENTAMENTO COM PREPARO EM BETONEIRA, AF_12/2021	Alvenaria de Vedação	m²	1,0000000	86,61	86,61	
Composição Auxiliar	87292 SINAPI	ARGAMASSA TRAÇO 1:2:8 (EM VOLUME DE CIMENTO, CAL E AREIA MÉDIA ÚMIDA) PARA EMBOÇOMASSA ÚNICA/ASSENTAMENTO DE ALVENARIA DE VEDAÇÃO, PREPARO MECÂNICO COM BETONEIRA 400 L, AF_06/2019	Argamassas	m³	0,0091000	579,61	5,27	
Composição Auxiliar	88309 SINAPI	PEDREIRO COM ENCARGOS COMPLEMENTARES	Livro SINAPI: Cálculos e Parâmetros	H	1,6100000	24,62	39,63	
Composição Auxiliar	88316 SINAPI	SERVENTE COM ENCARGOS COMPLEMENTARES	Livro SINAPI: Cálculos e Parâmetros	H	0,8050000	19,61	15,78	
Insumo	00037395 SINAPI	PINO DE AÇO COM FURO, HASTE = 27 MM (AÇO DIRETA)	Material	CENTO	0,0050000	41,93		



Insumo	00034557 SINAPI	TELA DE AÇO SOLDADA GALVANIZADA/ZINCADA PARA ALVENARIA, FIO D = 1,20 A 1,70" MM, MALHA 15 X 15 MM, (C X L) 50 X 7,5" CM	Material	M	0,4200000	1,96	0,82	
Insumo	00007271 SINAPI	BLOCO CERAMICO / TIJOLO VAZADO PARA ALVENARIA DE VEDACAO, 8 FUROS NA HORIZONTAL DE 9 X 19 X 19 CM (L X A X C)	Material	UN	28,3100000	0,88	24,91	
			MO sem LS =>	20,22	LS =>	22,94	MO com LS =>	43,16
			Valor do BDI =>	19,46			Valor com BDI =>	106,07
					Quant. =>	1.914,92	Preço Total =>	203.115,56

6.3	Código Banco	Descrição	Tipo	Und	Quant.	Valor Unit	Total	
Composição	87905 SINAPI	CHAPISCO APLICADO EM ALVENARIA (COM PRESENÇA DE VÃOS) E ESTRUTURAS DE CONCRETO DE FACHADA, COM COLHER DE PEDREIRO. ARGAMASSA TRAÇO 1:3 COM PREPARO EM BETONEIRA 400L. AF_10/2022	Chapisco	m²	1,0000000	7,29	7,29	
Composição Auxiliar	88309 SINAPI	PEDREIRO COM ENCARGOS COMPLEMENTARES	Livro SINAPI: Cálculos e Parâmetros	H	0,1724000	24,62	4,24	
Composição Auxiliar	87313 SINAPI	ARGAMASSA TRAÇO 1:3 (EM VOLUME DE CIMENTO E AREIA GROSSA ÚMIDA) PARA CHAPISCO CONVENCIONAL, PREPARO MECÂNICO COM BETONEIRA 400 L. AF_08/2019	Argamassas	m³	0,0037000	522,54	1,93	
Composição Auxiliar	88316 SINAPI	SERVENTE COM ENCARGOS COMPLEMENTARES	Livro SINAPI: Cálculos e Parâmetros	H	0,0575000	19,61	1,12	
			MO sem LS ==>	2,03	LS ==>	2,31	MO com LS ==>	4,34
			Valor do BDI ==>	1,63			Valor com BDI ==>	8,92
					Quant. ==>	3.829,84	Preço Total ==>	34.162,17

6.4	Código Banco	Descrição	Tipo	Und	Quant.	Valor Unit	Total
Composição	87548 SINAPI	MASSA ÚNICA, EM ARGAMASSA TRAÇO 1:2:8, PREPARO MANUAL, APLICADA MANUALMENTE EM PAREDES INTERNAS DE AMBIENTES COM ÁREA ENTRE 5M² E 10M², E = 10MM, COM TALISCAS. AF_03/2024	Massa Única Interna	m²	1,0000000	26,80	26,80
Composição Auxiliar	88309 SINAPI	PEDREIRO COM ENCARGOS COMPLEMENTARES	Livro SINAPI: Cálculos e Parâmetros	H	0,3789000	24,62	9,32
Composição Auxiliar	87369 SINAPI	ARGAMASSA TRAÇO 1:2:8 (EM VOLUME DE CIMENTO, CAL E AREIA MÉDIA ÚMIDA) PARA EMBOÇO/MASSA ÚNICA/ASSENTAMENTO DE ALVENARIA DE VEDAÇÃO, PREPARO MANUAL. AF_08/2019	Argamassas	m³	0,0194000	709,82	13,77
Composição Auxiliar	88316 SINAPI	SERVENTE COM ENCARGOS COMPLEMENTARES	Livro SINAPI: Cálculos e Parâmetros	H	0,1894000	19,61	3,71
			MO sem LS =>	6,14	LS =>	6,98	MO com LS =>
			Valor do BDI =>	6,02			Valor com BDI =>





Quant. => 3.829,84 Preço Total => 125.695,34

6.5	Código Banco	Descrição	Tipo	Und	Quant.	Valor Unit	Total	
Composição	101162 SINAPI	ALVENARIA DE VEDAÇÃO COM ELEMENTO VAZADO DE CERÂMICA (COBOGÔ) DE 7X20X20CM E ARGAMASSA DE ASSENTAMENTO COM PREPARO EM BETONEIRA. AF_05/2020	Alvenarias Diversas	m²	1,0000000	146,22	146,22	
Composição Auxiliar	88309 SINAPI	PEDREIRO COM ENCARGOS COMPLEMENTARES	Livro SINAPI: Cálculos e Parâmetros	H	2,2200000	24,62	54,65	
Composição Auxiliar	88316 SINAPI	SERVENTE COM ENCARGOS COMPLEMENTARES	Livro SINAPI: Cálculos e Parâmetros	H	1,1100000	19,61	21,76	
Composição Auxiliar	100489 SINAPI	ARGAMASSA TRAÇO 1:3 (EM VOLUME DE CIMENTO E AREIA MÉDIA ÚMIDA), PREPARO MECÂNICO COM BETONEIRA 600 L. AF_08/2019	Argamassas	m³	0,0230000	595,14	12,99	
Insumo	00007272 SINAPI	ELEMENTO VAZADO CERAMICO QUADRADO (TIPO RETO OU REDONDO) DE 7 A 9 X 20 X 20* CM (L X A X C)	Material	UN	23,2900000	2,44	56,82	
			MO sem LS =>	28,00	LS =>	31,76	MO com LS =>	59,76
			Valor do BDI =>	32,85			Valor com BDI =>	179,07
					Quant. =>	40,00	Preço Total =>	7.162,80

6.6	Código Banco	Descrição	Tipo	Und	Quant.	Valor Unit	Total	
Composição	C4089 SEINFRA	BANCADA DE GRANITO (OUTRAS CORES) ESP. = 2cm (COLOCADO)	0	m²	1,0000000	498,83	498,83	
Insumo	10108 SEINFRA	AREIA GROSSA	Material	m³	0,0080000	119,58	0,95	
Insumo	12391 SEINFRA	PEDREIRO	Mão de Obra	H	1,2000000	24,16	28,99	
Insumo	17894 SEINFRA	BANCADA DE GRANITO OUTRAS CORES E=2cm.	Material	m²	1,0000000	429,70	429,70	
Insumo	10805 SEINFRA	CIMENTO PORTLAND	Material	KG	3,2000000	0,71	2,27	
Insumo	12543 SEINFRA	SERVENTE	Mão de Obra	H	2,0000000	18,46	36,92	
			MO sem LS =>	30,88	LS =>	35,03	MO com LS =>	85,91
			Valor do BDI =>	112,08			Valor com BDI =>	810,91
					Quant. =>	55,80	Preço Total =>	34.088,77

7		VERGA E CONTO-VERGAS					19.455,75
7.1	Código Banco	Descrição	Tipo	Und	Quant.	Valor Unit	Total
Composição	93182 SINAPI	VERGA PRÉ-MOLDADA PARA JANELAS COM ATÉ 1,5 M DE VÃO. AF_03/2018	FUES - FUNDAÇÕES E ESTRUTURAS	M	1,0000000	45,44	45,44



Composição Auxiliar	88316 SINAPI	SERVENTE COM ENCARGOS COMPLEMENTARES	Livro SINAPI: Cálculos e Parâmetros	H	0,1020000	19,61	2,00
Composição Auxiliar	92270 SINAPI	FABRICAÇÃO DE FÔRMA PARA VIGAS, COM MADEIRA SERRADA, E = 25 MM. AF_09/2020	Fôrmas para Estruturas de Concreto Armado	m²	0,1700000	154,49	26,26
Composição Auxiliar	92801 SINAPI	CORTE E DOBRA DE AÇO CA-50, DIÂMETRO DE 6,3 MM. AF_06/2022	Armação para Estruturas de Concreto Armado	KG	0,4900000	8,73	4,27
Composição Auxiliar	88309 SINAPI	PEDREIRO COM ENCARGOS COMPLEMENTARES	Livro SINAPI: Cálculos e Parâmetros	H	0,0840000	24,62	2,06
Composição Auxiliar	87294 SINAPI	ARGAMASSA TRAÇO 1:2:9 (EM VOLUME DE CIMENTO, CAL E AREIA MÉDIA ÚMIDA) PARA EMBOÇO/MASSA ÚNICA/ASSENTAMENTO DE ALVENARIA DE VEDAÇÃO, PREPARO MECÂNICO COM BETONEIRA 600 L. AF_08/2019	Argamassas	m³	0,0019000	557,61	1,05
Composição Auxiliar	94970 SINAPI	CONCRETO FCK = 20MPa, TRAÇO 1:2,7:3 (EM MASSA SECA DE CIMENTO/ AREIA MÉDIA/ BRITA 1) - PREPARO MECÂNICO COM BETONEIRA 600 L. AF_05/2021	Produção de Concreto	m³	0,0180000	468,76	8,43
Insumo	00039017 SINAPI	ESPACADOR / DISTANCIADOR CIRCULAR COM ENTRADA LATERAL, EM PLÁSTICO, PARA VERGALHAO "4,2 A 12,5" MM, COBRIMENTO 20 MM	Material	UN	6,0000000	0,22	1,32
Insumo	00002692 SINAPI	DESMOLDANTE PROTETOR PARA FORMAS DE MADEIRA, DE BASE OLEOSA EMULSIONADA EM AGUA	Material	L	0,0060000	8,64	0,05
				MO sem LS =>	3,88	LS =>	4,42
				Valor do BDI =>	10,21	Valor com BDI =>	8,30
				Quant. =>	2,00	Preço Total =>	55,65
							111,30

7.2	Código Banco	Descrição	Tipo	Und	Quant.	Valor Unit	Total
Composição	93183 SINAPI	VERGA PRÉ-MOLDADA PARA JANELAS COM MAIS DE 1,5 M DE VÃO. AF_03/2016	FUES - FUNDAÇÕES E ESTRUTURAS	M	1,0000000	57,55	57,55
Composição Auxiliar	88316 SINAPI	SERVENTE COM ENCARGOS COMPLEMENTARES	Livro SINAPI: Cálculos e Parâmetros	H	0,0940000	19,61	1,84
Composição Auxiliar	92802 SINAPI	CORTE E DOBRA DE AÇO CA-50, DIÂMETRO DE 8,0 MM. AF_06/2022	Armação para Estruturas de Concreto Armado	KG	0,7900000	8,66	6,84
Composição Auxiliar	88309 SINAPI	PEDREIRO COM ENCARGOS COMPLEMENTARES	Livro SINAPI: Cálculos e Parâmetros	H	0,0680000	24,62	1,67
Composição Auxiliar	94970 SINAPI	CONCRETO FCK = 20MPa, TRAÇO 1:2,7:3 (EM MASSA SECA DE CIMENTO/ AREIA MÉDIA/ BRITA 1) - PREPARO MECÂNICO COM BETONEIRA 600 L. AF_05/2021	Produção de Concreto	m³	0,0240000	468,76	11,25
Composição Auxiliar	92270 SINAPI	FABRICAÇÃO DE FÔRMA PARA VIGAS, COM MADEIRA SERRADA, E = 25 MM. AF_09/2020	Fôrmas para Estruturas de Concreto Armado	m²	0,2170000	154,49	33,52
Composição Auxiliar	87294 SINAPI	ARGAMASSA TRAÇO 1:2:9 (EM VOLUME DE CIMENTO, CAL E AREIA MÉDIA ÚMIDA) PARA EMBOÇO/MASSA ÚNICA/ASSENTAMENTO DE ALVENARIA DE VEDAÇÃO, PREPARO MECÂNICO COM BETONEIRA 600 L. AF_08/2019	Argamassas	m³	0,0019000	557,61	1,05
Insumo	00002692 SINAPI	DESMOLDANTE PROTETOR PARA FORMAS DE MADEIRA, DE BASE OLEOSA EMULSIONADA EM AGUA	Material	L	0,0070000	8,64	0,06



Insumo	00039017 SINAPI	ESPACADOR / DISTANCIADOR CIRCULAR COM ENTRADA LATERAL, EM PLASTICO, PARA VERGALHAO *4,2 A 12,5* MM, COBRIMENTO 20 MM	Material	UN	6,0000000	0,22	1,32	
			MO sem LS =>	4,31	LS =>	4,89	MO com LS =>	9,20
			Valor do BDI =>	12,93			Valor com BDI =>	70,48
					Quant. =>	155,00	Preço Total =>	10.924,40

7.3	Código Banco	Descrição	Tipo	Und	Quant.	Valor Unit	Total
Composição	93185 SINAPI	VERGA PRÉ-MOLDADA PARA PORTAS COM MAIS DE 1,5 M DE VÃO. AF_03/2016	FUES - FUNDAÇÕES E ESTRUTURAS	M	1,0000000	56,68	56,68
Composição Auxiliar	94970 SINAPI	CONCRETO FCK = 20MPa, TRAÇO 1:2,7:3 (EM MASSA SECA DE CIMENTO/ AREIA MÉDIA/ BRITA 1) - PREPARO MECÂNICO COM BETONEIRA 600 L. AF_05/2021	Produção de Concreto	m³	0,0240000	468,75	11,25
Composição Auxiliar	87294 SINAPI	ARGAMASSA TRAÇO 1:2:9 (EM VOLUME DE CIMENTO, CAL E AREIA MÉDIA ÚMIDA) PARA EMBOÇO/MASSA ÚNICA/ASSENTAMENTO DE ALVENARIA DE VEDAÇÃO, PREPARO MECÂNICO COM BETONEIRA 600 L. AF_08/2019	Argamassas	m³	0,0019000	557,61	1,05
Composição Auxiliar	92802 SINAPI	CORTE E DOBRA DE AÇO CA-50, DIÂMETRO DE 8,0 MM. AF_06/2022	Armação para Estruturas de Concreto Armado	KG	0,7900000	8,66	6,84
Composição Auxiliar	88316 SINAPI	SERVENTE COM ENCARGOS COMPLEMENTARES	Livro SINAPI: Cálculos e Parâmetros	H	0,0860000	19,61	1,68
Composição Auxiliar	88309 SINAPI	PEDREIRO COM ENCARGOS COMPLEMENTARES	Livro SINAPI: Cálculos e Parâmetros	H	0,0580000	24,62	1,42
Composição Auxiliar	92270 SINAPI	FABRICAÇÃO DE FÔRMA PARA VIGAS, COM MADEIRA SERRADA, E = 25 MM. AF_09/2020	Fôrmas para Estruturas de Concreto Armado	m²	0,2140000	154,49	33,06
Insumo	00002692 SINAPI	DESMOLDANTE PROTETOR PARA FORMAS DE MADEIRA, DE BASE OLEOSA EMULSIONADA EM AGUA	Material	L	0,0070000	8,64	0,06
Insumo	00039017 SINAPI	ESPACADOR / DISTANCIADOR CIRCULAR COM ENTRADA LATERAL, EM PLASTICO, PARA VERGALHAO *4,2 A 12,5* MM, COBRIMENTO 20 MM	Material	UN	6,0000000	0,22	1,32
				MO sem LS =>	4,12	LS =>	4,69
				Valor do BDI =>	12,73		69,41
					Quant. =>	109,80	Preço Total =>
							7.621,21

7.4	Código Banco	Descrição	Tipo	Und	Quant.	Valor Unit	Total
Composição	93195 SINAPI	CONTRAVERGA PRÉ-MOLDADA PARA VÃOS DE MAIS DE 1,5 M DE COMPRIMENTO. AF_03/2018	FUES - FUNDAÇÕES E ESTRUTURAS	M	1,0000000	54,36	54,36
Composição Auxiliar	92270 SINAPI	FABRICAÇÃO DE FÔRMA PARA VIGAS, COM MADEIRA SERRADA, E = 25 MM. AF_09/2020	Fôrmas para Estruturas de Concreto Armado	m²	0,2130000	154,49	32,90
Composição Auxiliar	94970 SINAPI	CONCRETO FCK = 20MPa, TRAÇO 1:2,7:3 (EM MASSA SECA DE CIMENTO/ AREIA MÉDIA/ BRITA 1) - PREPARO MECÂNICO COM BETONEIRA 600 L. AF_05/2021	Produção de Concreto	m³	0,0240000	468,75	
Composição Auxiliar	88309 SINAPI	PEDREIRO COM ENCARGOS COMPLEMENTARES	Livro SINAPI: Cálculos e Parâmetros	H	0,0680000	24,62	



Composição Auxiliar	88316 SINAPI	SERVENTE COM ENCARGOS COMPLEMENTARES	Livro SINAPI: Cálculos e Parâmetros Argamassas	H	0,0940000	19,61	1,84
Composição Auxiliar	87294 SINAPI	ARGAMASSA TRAÇO 1:2:9 (EM VOLUME DE CIMENTO, CAL E AREIA MÉDIA ÚMIDA) PARA EMBOÇO/MASSA ÚNICA/ASSENTAMENTO DE ALVENARIA DE VEDAÇÃO, PREPARO MECÂNICO COM BETONEIRA 800 L. AF_08/2019		m³	0,0019000	557,61	1,05
Composição Auxiliar	92801 SINAPI	CORTE E DOBRA DE AÇO CA-50, DIÂMETRO DE 6,3 MM. AF_06/2022	Armação para Estruturas de Concreto Armado	KG	0,4900000	8,73	4,27
Insumo	00039017 SINAPI	ESPACADOR / DISTANCIADOR CIRCULAR COM ENTRADA LATERAL, EM PLÁSTICO, PARA VERGALHÃO "4,2 A 12,5" MM, COBRIMENTO 20 MM	Material	UN	6,0000000	0,22	1,32
Insumo	00002682 SINAPI	DESMOLDANTE PROTETOR PARA FORMAS DE MADEIRA, DE BASE OLEOSA EMULSIONADA EM ÁGUA	Material	L	0,0070000	8,64	0,06
				MO sem LS =>	4,29	LS =>	4,88
				Valor do BDI =>	12,21	Valor com BDI =>	56,57
				Quant. =>	12,00	Preço Total =>	798,84

8		LAJE E GESSO					184.931,67
8.1	Código Banco	Descrição	Tipo	Und	Quant.	Valor Unit	Total
Composição	101963 SINAPI	LAJE PRÉ-MOLDADA UNIDIRECIONAL, BIAPOIADA, PARA PISO, ENCHIMENTO EM CERÂMICA, VIGOTA CONVENCIONAL, ALTURA TOTAL DA LAJE (ENCHIMENTO+CAPA) = (8+4). AF_11/2020_PA	Lajes Pré-Moldadas	m²	1,0000000	188,90	188,90
Composição Auxiliar	88316 SINAPI	SERVENTE COM ENCARGOS COMPLEMENTARES	Livro SINAPI: Cálculos e Parâmetros	H	0,3900000	19,61	7,64
Composição Auxiliar	92767 SINAPI	ARMAÇÃO DE LAJE DE ESTRUTURA CONVENCIONAL DE CONCRETO ARMADO UTILIZANDO AÇO CA-60 DE 4,2 MM - MONTAGEM. AF_06/2022	Armação para Estruturas de Concreto Armado	KG	1,2110000	13,77	16,67
Composição Auxiliar	88262 SINAPI	CARPINTEIRO DE FORMAS COM ENCARGOS COMPLEMENTARES	Livro SINAPI: Cálculos e Parâmetros	H	0,5200000	24,21	12,58
Composição Auxiliar	103874 SINAPI	CONCRETAGEM DE VIGAS E LAJES, FCK=25 MPA, PARA LAJES PREMOLDADAS COM USO DE BOMBA - LANÇAMENTO, ADENSAMENTO E ACABAMENTO. AF_02/2022_PS	Concretagem para Estruturas de Concreto Armado	m³	0,0540000	700,77	37,84
Composição Auxiliar	92273 SINAPI	FABRICAÇÃO DE ESCORAS DO TIPO PONTALETE, EM MADEIRA, PARA PÉ-DIREITO SIMPLES, AF_09/2020	Formas para Estruturas de Concreto Armado	M	1,1600000	19,40	22,50
Insumo	00040304 SINAPI	PREGO DE AÇO POLIDO COM CABECA DUPLA 17 X 27 (2 1/2 X 11)	Material	KG	0,0400000	26,37	1,06
Insumo	00003737 SINAPI	LAJE PRÉ-MOLDADA CONVENCIONAL (LAJOTAS + VIGOTAS) PARA PISO, UNIDIRECIONAL, SOBRECARGA DE 350 KG/M², VAO ATÉ 4,5 M (SEM COLOCAÇÃO)	Material	M²	1,0000000	60,46	60,46
Insumo	00006193 SINAPI	TABUA NÃO APARELHADA "2,5 X 20" CM, EM MACARANDUBA/MASSARANDUBA, ANGELIM OU EQUIVALENTE DA REGIÃO - BRUTA	Material	M	1,8700000	16,13	30,16
				MO sem LS =>	12,26	LS =>	13,92
				Valor do BDI =>	42,44	Valor com BDI =>	239,34



Quant. => 675,85 Preço Total => 156.351,13

8.2	Código Banco	Descrição	Tipo	Und	Quant.	Valor Unit	Total
Composição	96113 SINAPI	FORRO EM PLACAS DE GESSO, PARA AMBIENTES COMERCIAIS. AF_08/2023_PS	Forros	m²	1,0000000	43,36	43,36
Composição Auxiliar	88269 SINAPI	GESSEIRO COM ENCARGOS COMPLEMENTARES	Livro SINAPI: Cálculos e Parâmetros	H	0,7867000	24,43	19,21
Composição Auxiliar	88316 SINAPI	SERVEITE COM ENCARGOS COMPLEMENTARES	Livro SINAPI: Cálculos e Parâmetros	H	0,4522000	19,61	8,86
Insumo	00004812 SINAPI	PLACA DE GESSO PARA FORRO, "60 X 60" CM, ESPESSURA DE 12 MM (SEM COLOCACAO)	Material	m²	1,0414000	11,64	12,12
Insumo	00003315 SINAPI	GESSE EM PO PARA REVESTIMENTOS/MOLDURAS/SANCAS E USO GERAL	Material	KG	1,8127000	0,83	1,50
Insumo	00020250 SINAPI	SISAL EM FIBRA / ESTOPA SISAL PARA GESSO	Material	KG	0,0078000	25,86	0,20
Insumo	00000345 SINAPI	ARAME GALVANIZADO 18 BWG, D = 1,24MM (0,009 KG/M)	Material	KG	0,0217000	34,23	0,74
Insumo	00040547 SINAPI	PARAFUSO ZINCADO, AUTOBROCANTE, FLANGEADO, 4,2 MM X 19 MM	Material	CENTO	0,0293000	25,25	0,73
				MO sem LS =>	10,08	LS =>	11,45
				Valor do BDI =>	9,74	MO com LS =>	21,53
						Valor com BDI =>	53,10
				Quant. =>	538,24	Preço Total =>	28.580,54

9	Código Banco	Descrição	Tipo	Und	Quant.	Valor Unit	Total
9.1	102075 SINAPI	ESCADA	Escadas	m³	1,0000000	4.206,01	4.206,01
Composição	102075 SINAPI	ESCADA EM CONCRETO ARMADO MOLDADO IN LOCO, FCK 25 MPA, COM 2 LANCES EM "L" E LAJE PLANA, FÔRMA EM CHAPA DE MADEIRA COMPENSADA RESINADA. AF_11/2020_PA	Escadas	KG	7,9200000	19,61	155,31
Composição Auxiliar	95943 SINAPI	ARMAÇÃO DE ESCADA, DE UMA ESTRUTURA CONVENCIONAL DE CONCRETO ARMADO UTILIZANDO AÇO CA-60 DE 5,0 MM - MONTAGEM. AF_11/2020	Escadas	m³	1,0000000	682,97	682,97
Composição Auxiliar	103675 SINAPI	CONCRETAGEM DE VIGAS E LAJES, FCK=25 MPA, PARA LAJES MACIÇAS OU NERVURADAS COM USO DE BOMBA - LANÇAMENTO, ADENSAMENTO E ACABAMENTO. AF_02/2022_PS	Concretagem para Estruturas de Concreto Armado	m²	7,5700000	260,48	1.971,83
Composição Auxiliar	102010 SINAPI	MONTAGEM E DESMONTAGEM DE FÔRMA PARA ESCADAS, COM 2 LANCES EM "L" E LAJE PLANA, EM CHAPA DE MADEIRA COMPENSADA RESINADA, 4 UTILIZAÇÕES. AF_11/2020	Escadas	KG	124,0800000	11,25	1.395,90
Composição Auxiliar	95946 SINAPI	ARMAÇÃO DE ESCADA, DE UMA ESTRUTURA CONVENCIONAL DE CONCRETO ARMADO UTILIZANDO AÇO CA-50 DE 10,0 MM - MONTAGEM. AF_11/2020	Escadas	KG	124,0800000	11,25	1.395,90
				MO sem LS =>	517,80	LS =>	587,07
				Valor do BDI =>	945,09	MO com LS =>	1.104,67
						Valor com BDI =>	5.397,40





Quant. => 1,10 Preço Total => 5.656,21

9.2	Código Banco	Descrição	Tipo	Und	Quant.	Valor Unit	Total
Composição	12385 ORSE	Guarda-corpo h = 1,10m e Corrimão em Aço Inox, barras superiores alt=0,92m e 0,70m e barra inferior, diam= 1.1/2" r, barras verticais d=3/4" a cada 0,11m, curvas de aço inox - Escada	Esquadrias de Ferro	m	1,0000000	1.280,96	1.280,96
Item	Código Banco	Descrição	Tipo	Und	Quant.	Valor Unit	Total
Composição	125 ORSE	Concreto simples fck= 15 MPA (b1/b2), fabricado na obra, sem lançamento e adensamento	Concreto Simples	m³	0,0150000	539,02	8,08
Insumo	13233 ORSE	Guarda-corpo h = 1,10m e Corrimão em Aço Inox, barras superiores alt=0,92m e 0,70m e barra inferior, diam= 1.1/2" r, barras verticais d=3/4" a cada 0,11m, curvas de aço inox.	Material	m	1,0000000	1.233,90	1.233,90
Insumo	ORSE	Pedreiro (horista)	Mão de Obra	h	1,0000000	20,44	20,43
Composição	00004750/SIN 10550 ORSE	Encargos Complementares - Pedreiro	Provisórios	h	1,0000000	3,74	3,74
Composição	10549 ORSE	Encargos Complementares - Servente	Provisórios	h	0,8000000	3,87	3,09
Insumo	ORSE	Servente de obras (horista)	Mão de Obra	h	0,8000000	14,58	11,66
	00006111/SIN						

**Detalhamento de Cálculo ORSE**

Item	Código Banco	Descrição	Tipo	Und	Quant.	Valor Unit	Total
Insumo	ORSE	Areia grossa - posto jazida/fornecedor (retirado na jazida, sem transporte)	Material	m³	0,0136950	101,30	1,38
Insumo	00000367/SIN						
Insumo	ORSE	Pedra britada n. 2 (19 a 38 mm) posto pedreira/fornecedor, sem frete	Material	m³	0,0094050	138,48	1,30
Insumo	00004718/SIN						
Insumo	ORSE	Cimento portland composto cp ii-32	Material	kg	4,3950000	0,75	3,29
Insumo	00001375/SIN						
Insumo	ORSE	Pedra britada n. 1 (9,5 a 19 mm) posto pedreira/fornecedor, sem frete	Material	m³	0,0031350	137,75	0,43
Insumo	00004721/SIN						
Insumo	1651 ORSE	Óculos branco proteção	Material	pr	0,0015120	7,00	0,01
Insumo	ORSE	Luva raspa de couro, cano curto (punho *7" cm)	Material	par	0,0043470	10,87	0,04
Insumo	00012892/SIN						
Insumo	ORSE	Bota de segurança com biqueira de aço e colarinho acolchoado	Material	par	0,0015120	73,93	0,11
Insumo	00012893/SIN						
Insumo	ORSE	Capa para chuva em pvc com forro de poliéster, com capuz (amarela ou azul)	Material	un	0,0003780	20,11	0,00
Insumo	00012894/SIN						
Insumo	4729 ORSE	Marreta 1 kg com cabo	Material	un	0,0000890	37,80	
Insumo	10788 ORSE	Pá quadrada	Material	un	0,0001780	36,90	

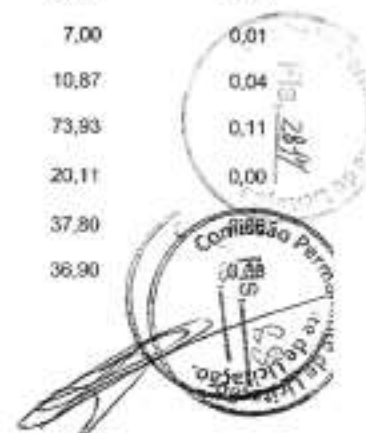

Prefeitura Municipal de Alhandra - PB  
CNPJ: 08.778.318/0001-00

Insumo	10599	ORSE	Protetor solar fps 30 com 120ml	Material	un	0,0034020	18,00	0,06
Insumo	10517	ORSE	Exames admissionais/demissionais (checkup)	Serviços	cj	0,0007560	300,00	0,22
Insumo	2378	ORSE	Vale transporte	Material	un	0,1491490	4,50	0,67
Insumo	10492	ORSE	Cesta Básica	Material	un	0,0085050	205,00	1,74
Insumo	10596	ORSE	Protetor auricular	Material	un	0,0085050	4,85	0,04
Insumo	158	ORSE	Almoço (Participação do empregador)	Material	un	0,1924020	14,00	2,69
Insumo	10362	ORSE	Seguro de vida e acidente em grupo	Serviços	un	0,0085050	12,54	0,10
Insumo	00012895/SIN	ORSE	Capacete de segurança aba frontal com suspensao de polietileno, sem jugular (classe b)	Material	un	0,0011340	13,50	0,01
Insumo	4728	ORSE	Talhadeira chata 10"	Material	un	0,0002670	18,58	0,00
Insumo	941	ORSE	Fardamento com mangas curta	Material	un	0,0028350	194,68	0,55
Insumo	10761	ORSE	Refeição - café da manhã ( café com leite e dois pães com manteiga)	Serviços	un	0,1924020	5,00	0,96
Insumo	00002711/SIN	ORSE	Carrinho de mão, em aço, com capacidade de 45 a 85" l / *100" kg, pneu com camara	Material	un	0,0001780	185,23	0,03
Insumo	00006111/SIN	ORSE	Servente de obras (horista)	Mão de Obra	h	0,8900000	14,58	12,97
Insumo	13233	ORSE	Guarda-corpo h = 1,10m e Corrimão em Aço inox, barras superiores alt=0,92m e 0,70m e barra inferior, diam= 1.1/2" x, barras verticais d=3/4" a cada 0,11m,curvas de aço inox,	Material	m	1,0000000	1.233,90	1.233,90
Insumo	00004750/SIN	ORSE	Pedreiro (horista)	Mão de Obra	h	1,0000000	20,44	20,43
Insumo	11247	ORSE	Serra mármore	Material	un	0,0001000	327,80	0,03
Insumo	4722	ORSE	Colher de pedreiro	Material	un	0,0004000	18,80	0,00
Insumo	11264	ORSE	Marreta de 1/2 kg com cabo	Material	un	0,0002000	13,52	0,00
Insumo	11265	ORSE	Martelo de borracha com cabo	Material	un	0,0004000	18,75	0,00
Insumo	10790	ORSE	Prumo de face	Material	un	0,0001000	25,95	0,00
Insumo	4174	ORSE	Desempenadeira de aço lisa, cabo madeira, ref:143, Atlas ou similar	Material	un	0,0005000	12,00	0,00
Insumo	11245	ORSE	Desempoladeira de madeira 12x22	Material	un	0,0007000	11,60	0,00
Insumo	11243	ORSE	Martelo sem unha	Material	un	0,0001000	28,00	0,00
Insumo	10282	ORSE	Reguas de alumínio c/ 2,00m (para pedreiro)	Material	un	0,0002000	44,00	0,00



Insumo	11246 ORSE	Escala métrica de bambu	Material	Un	0,0007000	10,22	0,00
Insumo	10789 ORSE	Nível de bolha de madeira	Material	un	0,0002000	15,40	0,00
			MO sem LS =>		15,84	LS =>	17,76
			Valor do BDI =>		287,83	MO com LS =>	33,40
						Valor com BDI =>	1.568,79
						Quant. =>	50,00
						Preço Total =>	78.439,50

10		ESQUADRIAS					225.343,61
10.1	Código Banco	Descrição	Tipo	Und	Quant.	Valor Unit	Total
Composição	94570 SINAPI	JANELA DE ALUMÍNIO DE CORRER COM 2 FOLHAS PARA VIDROS, COM VIDROS, BATENTE, ACABAMENTO COM ACETATO OU BRILHANTE E FERRAGENS, EXCLUSIVE ALIZAR E CONTRAMARCO, FIXAÇÃO COM PARAFUSO. FORNECIMENTO E INSTALAÇÃO. AF_11/2024	Esquadrias - Janelas	m²	1,0000000	347,91	347,91
Composição Auxiliar	88309 SINAPI	PEDREIRO COM ENCARGOS COMPLEMENTARES	Livro SINAPI: Cálculos e Parâmetros	H	0,3130180	24,62	7,70
Composição Auxiliar	88316 SINAPI	SERVEENTE COM ENCARGOS COMPLEMENTARES	Livro SINAPI: Cálculos e Parâmetros	H	0,1566090	19,61	3,06
Insumo	00035896 SINAPI	JANELA DE CORRER, EM ALUMINIO PERFIL 25, 100 X 120 CM (A X L), 2 FLS MOVEIS, SEM BANDEIRA, ACABAMENTO BRANCO OU BRILHANTE, BATENTE DE 5 A 7 CM, COM VIDRO 4 MM, SEM GUARNICAO	Material	UN	0,8333000	379,90	316,57
Insumo	00039961 SINAPI	SILICONE ACETICO USO GERAL INCOLOR 280 G	Material	UN	0,6678571	28,49	19,02
Insumo	00004377 SINAPI	PARAFUSO DE AÇO ZINCADO COM ROSCA SOBERBA, CABECA CHATA E FENDA SIMPLES, DIAMETRO 4,2 MM, COMPRIMENTO * 32 * MM	Material	UN	9,2000000	0,17	1,56
			MO sem LS =>		3,88	LS =>	4,41
			Valor do BDI =>		78,17	MO com LS =>	8,29
						Valor com BDI =>	426,08
						Quant. =>	0,60
						Preço Total =>	255,64

10.2	Código Banco	Descrição	Tipo	Und	Quant.	Valor Unit	Total
Composição	10891 ORSE	Portão de abrir, 2 folhas, com quadro em tubo galvanizado 2", com barra quadrada de 3/4" na vertical e esticador redondo de 3/4", inclusive fechadura e dobradiças	Esquadrias de Alumínio	m²	1,0000000	532,14	532,14
Item Insumo	Código Banco 00004750/SIN	Descrição Pedreiro (horista)	Tipo Mão de Obra	Und h	Quant. 4,0000000	Valor Unit 20,44	Total 81,75



Prefeitura Municipal de Alhandra - PB  
CNPJ: 08.778.318/0001-00

Insumo	11841 ORSE	Portão em barras de ferro vert. quadr. 3/4", com quadro de tubo galv. 2", montantes em tubo galvanizado de 4" e esticador redondo ø=1/2", inclusive fechadura e dobradiças	Material	m²	1,0000000	345,22	345,22
Composição	1903 ORSE	Argamassa cimento e areia traço 1:1 (1:3) - 1 saco cimento 50kg / 3 pedreiras areia dim. 0,35 x 0,45 x 0,23 m - Confeção mecânica e transporte	Argamassas	m²	0,0300000	521,23	15,63
Insumo	00008111/SIN ORSE	Servente de obras (horista)	Mão de Obra	h	4,0000000	14,58	58,33
Composição	10550 ORSE	Encargos Complementares - Pedreiro	Provisórios	h	4,0000000	3,74	14,96
Composição	10549 ORSE	Encargos Complementares - Servente	Provisórios	h	4,0000000	3,87	15,48

Detalhamento de Cálculo ORSE

Item	Código Banco	Descrição	Tipo	Unid	Quant.	Valor Unit	Total
Insumo	ORSE	Pedreiro (horista)	Mão de Obra	h	4,0000000	20,44	81,75
Insumo	00004750/SIN 11841 ORSE	Portão em barras de ferro vert. quadr. 3/4", com quadro de tubo galv. 2", montantes em tubo galvanizado de 4" e esticador redondo ø=1/2", inclusive fechadura e dobradiças	Material	m²	1,0000000	345,22	345,22
Insumo	00000370/SIN ORSE	Areia média - posto jazida/fornecedor (retirado na jazida, sem transporte)	Material	m²	0,0324000	100,00	3,24
Insumo	1651 ORSE	Óculos branco proteção	Material	pr	0,0064960	7,00	0,04
Insumo	00012892/SIN ORSE	Luva raspa de couro, cano curto (punho 7" cm)	Material	par	0,0186760	10,87	0,20
Insumo	00012893/SIN ORSE	Bota de segurança com biqueira de aço e coturno acolchoado	Material	par	0,0064960	73,93	0,48
Insumo	00012894/SIN ORSE	Capa para chuva em pvc com forro de poliéster, com capuz (amarela ou azul)	Material	un	0,0016240	20,11	0,03
Insumo	4729 ORSE	Marreta 1 kg com cabo	Material	un	0,0004120	37,80	0,01
Insumo	10788 ORSE	Pá quadrada	Material	un	0,0008240	36,90	0,03
Insumo	10599 ORSE	Protetor solar fps 30 com 120ml	Material	un	0,0146160	18,00	0,26
Insumo	10517 ORSE	Exames admissionais/demissionais (checkup)	Serviços	cj	0,0032480	300,00	0,97
Insumo	2378 ORSE	Vale transporte	Material	un	0,6492920	4,50	2,92
Insumo	10492 ORSE	Cesta Básica	Material	un	0,0365400	205,00	7,49
Insumo	10596 ORSE	Protetor auricular	Material	un	0,0365400	4,85	0,17
Insumo	158 ORSE	Almoço (Participação do empregador)	Material	un	0,8286160	14,00	

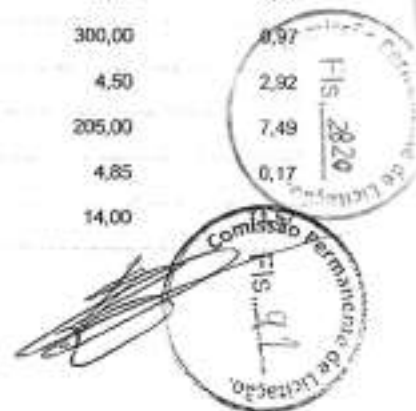

Prefeitura Municipal de Alhandra - PB  
CNPJ: 08.778.318/0001-00

Insuno	10362 ORSE	Seguro de vida e acidente em grupo	Serviços	un	0,0365400	12,54	0,45
Insuno	00012895/SIN	Capacete de segurança aba frontal com suspensão de polietileno, sem jugular (classe b)	Material	un	0,0048720	13,50	0,06
Insuno	4728 ORSE	Talhadeira chata 10"	Material	un	0,0012360	18,58	0,02
Insuno	941 ORSE	Fardamento com mangas curta	Material	un	0,0121800	194,58	2,37
Insuno	10761 ORSE	Refeição - café da manhã ( café com leite e dois pães com manteiga)	Serviços	un	0,8266160	5,00	4,13
Insuno	00002711/SIN	Carrinho de mão, em aço, com capacidade de *45 a 65" l / *100" kg, pneu com câmara	Material	un	0,0008240	185,23	0,15
Insuno	00006111/SIN	Servente de obras (horista)	Mão de Obra	h	4,1200000	14,58	60,06
Insuno	00001379/SIN	Cimento portland composto cp ii-32	Material	kg	13,5660000	0,75	10,17
Insuno	11247 ORSE	Serra mármore	Material	un	0,0004000	327,80	0,13
Insuno	4722 ORSE	Colher de pedreiro	Material	un	0,0016000	18,80	0,03
Insuno	11264 ORSE	Marreta de 1/2 kg com cabo	Material	un	0,0008000	13,52	0,01
Insuno	11265 ORSE	Martelo de borracha com cabo	Material	un	0,0016000	16,75	0,03
Insuno	10790 ORSE	Prumo de face	Material	un	0,0004000	25,95	0,01
Insuno	4174 ORSE	Desempenadeira de aço lisa, cabo madeira, ref:143, Atlas ou similar	Material	un	0,0020000	12,00	0,02
Insuno	11245 ORSE	Desempoladeira de madeira 12x22	Material	un	0,0028000	11,60	0,03
Insuno	11243 ORSE	Martelo sem unha	Material	un	0,0004000	28,00	0,01
Insuno	10282 ORSE	Regua de alumínio c/ 2,00m (para pedreiro)	Material	un	0,0008000	44,00	0,03
Insuno	11246 ORSE	Escala métrica de bambu	Material	Un	0,0029000	10,22	0,02
Insuno	10789 ORSE	Nível de bolha de madeira	Material	un	0,0008000	15,40	0,01

MO sem LS => 66,45 LS => 75,38 MO com LS => 141,83  
Valor do BDI => 119,57 Valor com BDI => 651,71  
Quant. => 110,00 Preço Total => 71.688,10

10.3	Código Banco	Descrição	Tipo	Und	Quant.	Valor Unit.	Total
Composição	91338 SINAPI	PORTA DE ALUMÍNIO DE ABRIR COM LAMBRI, COM GUARNIÇÃO, FIXAÇÃO COM PARAFUSOS - FORNECIMENTO E INSTALAÇÃO. AF_12/2019	Esquadrias - Portas	m²	1,0000000	901,45	901,45
Composição Auxiliar	88316 SINAPI	SERVENTE COM ENCARGOS COMPLEMENTARES	Livro SINAPI: Cálculos e Parâmetros	H	0,1779000	19,61	3,483

AV. Presidente João Pessoa - Centro - Alhandra / PB  
/ seinfrabras2021@gmail.com

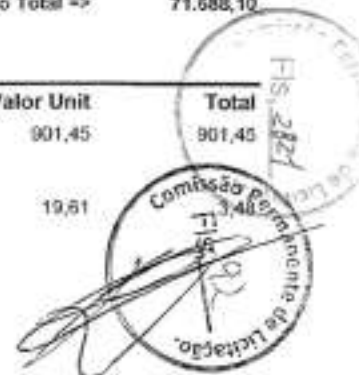



Composição	88309 SINAPI	PEDREIRO COM ENCARGOS COMPLEMENTARES	Livro SINAPI: Cálculos e Parâmetros	H	0,3583000	24,62	8,77
Auxiliar	00000142 SINAPI	SELANTE ELASTICO MONOCOMPONENTE A BASE DE POLIURETANO (PU) PARA JUNTAS DIVERSAS	Material	310ML	0,8829000	43,11	38,08
Insumo	00004914 SINAPI	PORTA DE ABRIR EM ALUMINIO COM LAMBRI HORIZONTAL/LAMINADA, ACABAMENTO ANODIZADO NATURAL, SEM GUARNICAO/ALIZAR/VISTA	Material	m²	1,0000000	657,14	857,14
Insumo	00036888 SINAPI	GUARNICAO / MOLDURA / ARREIMATE DE ACABAMENTO PARA ESQUADRIA, EM ALUMINIO PERFIL 25, ACABAMENTO ANODIZADO BRANCO OU BRILHANTE, PARA 1 FACE	Material	M	8,8504000	27,85	190,78
Insumo	00007568 SINAPI	BUCHA DE NYLON SEM ABA S10, COM PARAFUSO DE 6,10 X 65 MM EM ACO ZINCADO COM ROSCA SOBERBA, CABECA CHATA E FENDA PHILLIPS	Material	UN	4,8166000	0,67	3,22
				MO sem LS =>	4,41	LS =>	5,01
				Valor do BDI =>	202,55	MO com LS =>	9,42
						Valor com BDI =>	1.104,00
				Quant. =>	110,88	Preço Total =>	122.411,52

10.4	Código Banco	Descrição	Tipo	Und	Quant.	Valor Unit	Total
Composição	91304 SINAPI	FECHADURA DE EMBUTIR COM CILINDRO, EXTERNA, COMPLETA, ACABAMENTO PADRÃO POPULAR, INCLUSO EXECUÇÃO DE FURO - FORNECIMENTO E INSTALAÇÃO. AF_12/2019	Esquadrias - Portas	UN	1,0000000	96,46	96,46
Composição	88316 SINAPI	SERVEnte COM ENCARGOS COMPLEMENTARES	Livro SINAPI: Cálculos e Parâmetros	H	0,5010000	19,61	9,82
Auxiliar	88261 SINAPI	CARPINTEIRO DE ESQUADRIAS COM ENCARGOS COMPLEMENTARES	Livro SINAPI: Cálculos e Parâmetros	H	1,0020000	23,37	23,41
Insumo	00003080 SINAPI	FECHADURA ESPELHO PARA PORTA EXTERNA, EM ACO INOX (MAQUINA, TESTA E CONTRA-TESTA) E EM ZAMAC (MACANETA, LINGUETA E TRINCOS) COM ACABAMENTO CROMADO, MAQUINA DE 40 MM, INCLUINDO CHAVE TIPO CILINDRO	Material	CJ	1,0000000	63,23	63,23
				MO sem LS =>	11,94	LS =>	13,56
				Valor do BDI =>	21,67	MO com LS =>	25,50
						Valor com BDI =>	118,13
				Quant. =>	63,00	Preço Total =>	7.442,19

10.5	Código Banco	Descrição	Tipo	Und	Quant.	Valor Unit	Total
Composição	90831 SINAPI	FECHADURA DE EMBUTIR PARA PORTA DE BANHEIRO, COMPLETA, ACABAMENTO PADRÃO MÉDIO, INCLUSO EXECUÇÃO DE FURO - FORNECIMENTO E INSTALAÇÃO. AF_12/2019	Esquadrias - Portas	UN	1,0000000	138,81	138,81
Composição	88316 SINAPI	SERVEnte COM ENCARGOS COMPLEMENTARES	Livro SINAPI: Cálculos e Parâmetros	H	0,3840000	19,61	7,53
Auxiliar	88261 SINAPI	CARPINTEIRO DE ESQUADRIAS COM ENCARGOS COMPLEMENTARES	Livro SINAPI: Cálculos e Parâmetros	H	0,7670000	23,37	17,92



Prefeitura Municipal de Alhandra - PB  
CNPJ: 08.778.318/0001-00

Insumo	00003099 SINAPI	FECHADURA ROSETA REDONDA PARA PORTA DE BANHEIRO, EM AÇO INOX (MAQUINA, TESTA E CONTRA-TESTA) E EM ZAMAC (MACANETA, LINGUETA E TRINCOS) COM ACABAMENTO CROMADO, MAQUINA DE 55 MM, INCLUINDO CHAVE TIPO TRANQUETA	Material	CJ	1,0000000	113,36	113,36	
			MO sem LS =>	9,15	LS =>	10,38	MO com LS =>	19,53
			Valor do BDI =>	31,19			Valor com BDI =>	170,00
					Quant. =>	3,00	Preço Total =>	510,00

10.6	Código Banco	Descrição	Tipo	Und	Quant.	Valor Unit	Total	
Composição	C1968 SEINFRA	PORTA DE ALUMÍNIO COM VIDRO CRISTAL TEMPERADO	ESQUADRIAS METÁLICAS	m²	1,0000000	447,85	447,85	
Insumo	I1623 SEINFRA	PERFIL DE ALUMÍNIO ANODIZADO FOSCO (DIVISORIA)	Material	KG	2,5000000	38,68	96,70	
Insumo	I1515 SEINFRA	MASSA IGAS PARA CAIXILHO DE ALUMÍNIO	Material	KG	1,5000000	9,34	14,01	
Insumo	I2259 SEINFRA	VIDRO TEMPERADO 6MM INCOLOR SEM COLOCAÇÃO	Material	m²	1,0000000	253,68	253,68	
Insumo	I2543 SEINFRA	SERVENTE	Mão de Obra	H	2,5000000	18,46	46,15	
Insumo	I2391 SEINFRA	PEDREIRO	Mão de Obra	H	1,5000000	24,16	36,24	
Insumo	I0805 SEINFRA	CIMENTO PORTLAND	Material	KG	1,1700000	0,71	0,83	
Insumo	I0109 SEINFRA	AREIA MEDIA	Material	m³	0,0029000	83,58	0,24	
			MO sem LS =>	38,60	LS =>	43,79	MO com LS =>	82,39
			Valor do BDI =>	100,63			Valor com BDI =>	548,48
					Quant. =>	42,00	Preço Total =>	23.036,16

11	PINTURA INTERNA, EXTERNA E TETO						127.669,68
11.1	Código Banco	Descrição	Tipo	Und	Quant.	Valor Unit	Total
Composição	88485 SINAPI	FUNDO SELADOR ACRÍLICO, APLICAÇÃO MANUAL EM PAREDE, UMA DEMÃO. AF_04/2023	Pintura Interna	m²	1,0000000	3,64	3,64
Composição Auxiliar	88310 SINAPI	PINTOR COM ENCARGOS COMPLEMENTARES	Livro SINAPI: Cálculos e Parâmetros	H	0,0666000	26,30	1,75
Composição Auxiliar	88316 SINAPI	SERVENTE COM ENCARGOS COMPLEMENTARES	Livro SINAPI: Cálculos e Parâmetros	H	0,0222000	19,61	0,43
Insumo	00006085 SINAPI	SELADOR ACRILICO OPACO PREMIUM INTERIOR/EXTERIOR	Material	L	0,1665000	8,81	1,46
			MO sem LS =>	0,74	LS =>	0,84	MO com LS =>
			Valor do BDI =>	0,81			Valor com BDI =>

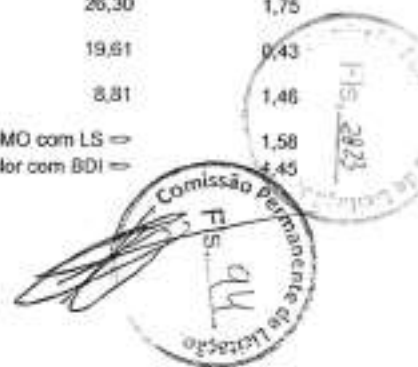

Quant. => 3.746,54 Preço Total => 16.672,10

11.2	Código Banco	Descrição	Tipo	Und	Quant.	Valor Unit	Total	
Composição	88431 SINAPI	APLICAÇÃO MANUAL DE PINTURA COM TINTA TEXTURIZADA ACRÍLICA EM PAREDES EXTERNAS DE CASAS, DUAS CORES. AF_03/2024	Pintura Externa	m²	1,0090000	24,17	24,17	
Composição Auxiliar	88310 SINAPI	PINTOR COM ENCARGOS COMPLEMENTARES	Livro SINAPI: Cálculos e Parâmetros	H	0,2717000	26,30	7,14	
Composição Auxiliar	88316 SINAPI	SERVENTE COM ENCARGOS COMPLEMENTARES	Livro SINAPI: Cálculos e Parâmetros	H	0,0444000	19,61	0,87	
Insumo	00038877 SINAPI	MASSA PREMIUM PARA TEXTURA LISA DE BASE ACRILICA, USO INTERNO E EXTERNO	Material	KG	2,2608800	7,15	16,16	
			MO sem LS =>	2,73	LS =>	3,10	MO com LS =>	5,83
			Valor do BDI =>	5,43			Valor com BDI =>	29,60
				Quant. =>	3.746,54	Preço Total =>		110.897,58

12	PISO, REVESTIMENTO PISO E PAREDE						541.424,32		
12.1	Código Banco	Descrição	Tipo	Und	Quant.	Valor Unit	Total		
Composição	90934 SINAPI	CONTRAPISO ACÚSTICO EM ARGAMASSA PRONTA, PREPARO MANUAL, APLICADO EM ÁREAS SECAS, ACABAMENTO NÃO REFORÇADO, ESPESSURA 5CM. AF_07/2021	Contrapiso	m²	1,0000000	181,13	181,13		
Composição Auxiliar	87399 SINAPI	ARGAMASSA PRONTA PARA CONTRAPISO, PREPARO MANUAL AF_08/2019	Argamassas	m³	0,0607000	2.321,22	140,89		
Composição Auxiliar	88309 SINAPI	PEDREIRO COM ENCARGOS COMPLEMENTARES	Livro SINAPI: Cálculos e Parâmetros	H	0,4540000	24,62	11,17		
Composição Auxiliar	88316 SINAPI	SERVENTE COM ENCARGOS COMPLEMENTARES	Livro SINAPI: Cálculos e Parâmetros	H	0,2270000	19,61	4,45		
Insumo	00010931 SINAPI	TELA DE ARAME GALVANIZADA, HEXAGONAL, FIO 0,56 MM (24 BWG), MALHA 1/2", H = 1 M	Material	m²	1,1430000	12,84	14,57		
Insumo	00038545 SINAPI	MANTA DE POLIETILENO EXPANDIDO (PEBD), E = 5 MM	Material	m²	1,4350000	6,94	9,95		
				MO sem LS =>	11,16	LS =>	12,66	MO com LS =>	23,82
				Valor do BDI =>	40,69			Valor com BDI =>	221,82
				Quant. =>		1.590,60	Preço Total =>		352.828,89

12.2	Código Banco	Descrição	Tipo	Und	Quant.	Valor Unit	Total
Composição	104162 SINAPI	PISO EM GRANILITE, MARMORITE OU GRANITINA EM AMBIENTES INTERNOS, COM ESPESSURA DE 8 MM, INCLUSO MISTURA EM BETONEIRA, COLOCAÇÃO DAS JUNTAS, APLICAÇÃO DO PISO, 4 POLIMENTOS COM POLITRIZ, ESTUCAMENTO, SELADOR E CERA. AF_08/2022	Pisos	m²	1,0000000	91,02	91,02



Composição Auxiliar	89226 SINAPI	BETONEIRA CAPACIDADE NOMINAL DE 600 L, CAPACIDADE DE MISTURA 360 L, MOTOR ELÉTRICO TRIFÁSICO POTÊNCIA DE 4 CV, SEM CARREGADOR - CHI DIURNO. AF_05/2023	Custos Horários Produtivo e Improdutivo dos Equipamentos	CHI	0,0756000	1,61	0,12
Composição Auxiliar	95277 SINAPI	POLIDORA DE PISO (POLITRIZ), PESO DE 100KG, DIÂMETRO 450 MM, MOTOR ELÉTRICO, POTÊNCIA 4 HP - CHI DIURNO. AF_05/2023	Custos Horários Produtivo e Improdutivo dos Equipamentos	CHI	0,2164000	0,72	0,15
Composição Auxiliar	88274 SINAPI	MARMORISTA/GRANITEIRO COM ENCARGOS COMPLEMENTARES	Livro SINAPI: Cálculos e Parâmetros	H	1,0956000	24,49	26,83
Composição Auxiliar	88316 SINAPI	SERVENTE COM ENCARGOS COMPLEMENTARES	Livro SINAPI: Cálculos e Parâmetros	H	0,4972000	19,61	8,75
Composição Auxiliar	89225 SINAPI	BETONEIRA CAPACIDADE NOMINAL DE 600 L, CAPACIDADE DE MISTURA 360 L, MOTOR ELÉTRICO TRIFÁSICO POTÊNCIA DE 4 CV, SEM CARREGADOR - CHP DIURNO. AF_05/2023	Custos Horários Produtivo e Improdutivo dos Equipamentos	CHP	0,0254000	4,92	0,12
Composição Auxiliar	95276 SINAPI	POLIDORA DE PISO (POLITRIZ), PESO DE 100KG, DIÂMETRO 450 MM, MOTOR ELÉTRICO, POTÊNCIA 4 HP - CHP DIURNO. AF_05/2023	Custos Horários Produtivo e Improdutivo dos Equipamentos	CHP	0,0903000	3,08	0,27
Insumo	00003671 SINAPI	JUNTA PLASTICA DE DILATAÇÃO PARA PISOS, COR CINZA, 17 X 3 MM (ALTURA X ESPESSURA)	Material	M	1,6700000	1,37	2,28
Insumo	00041967 SINAPI	CERA LIQUIDA INCOLOR MULTIPISO	Material	L	0,0125000	20,24	0,25
Insumo	00004824 SINAPI	GRANILHA/ GRANA/ PEDRISCO OU AGREGADO EM MARMORE/ GRANITO/ QUARTZO E CALCÁRIO, PRETO, CINZA, PALHA OU BRANCO	Material	KG	20,0000000	0,63	12,60
Insumo	00005085 SINAPI	SELADOR ACRILICO OPACO PREMIUM INTERIOR/EXTERIOR	Material	L	0,0400000	8,81	0,35
Insumo	00044528 SINAPI	CIMENTO PORTLAND ESTRUTURAL BRANCO CPB - 32 OU CPB - 40	Material	KG	10,0000000	3,83	38,30
				MO sem LS =>	13,18	LS =>	14,96
				Valor do BDI =>	20,45	Valor com BDI =>	28,14
				Quant. =>	1.563,79	Preço Total =>	174.315,67

12.3	Código Banco	Descrição	Tipo	Und	Quant.	Valor Unit	Total
Composição	87273 SINAPI	REVESTIMENTO CERÂMICO PARA PAREDES INTERNAS COM PLACAS TIPO ESMALTADA DE DIMENSÕES 33X45 CM APLICADAS NA ALTURA INTEIRA DAS PAREDES. AF_02/2023_PE	Revestimentos Cerâmicos Internos	m²	1,0000000	72,76	72,76
Composição Auxiliar	88316 SINAPI	SERVENTE COM ENCARGOS COMPLEMENTARES	Livro SINAPI: Cálculos e Parâmetros	H	0,3138000	19,61	6,15
Composição Auxiliar	88256 SINAPI	AZULEJISTA OU LADRILHEIRO COM ENCARGOS COMPLEMENTARES	Livro SINAPI: Cálculos e Parâmetros	H	0,6970000	24,49	17,06
Insumo	00034357 SINAPI	REJUNTE CIMENTICIO, QUALQUER COR	Material	KG	0,2220000	5,05	1,12
Insumo	00001381 SINAPI	ARGAMASSA COLANTE AC I PARA CERAMICAS	Material	KG	6,8500000	0,86	5,89
Insumo	00000536 SINAPI	REVESTIMENTO PARA PAREDE, EM CERAMICA ESMALTADA, FORMATO MENOR OU IGUAL A 20x25 CM2	Material	m²	1,0798000	39,40	



MO sem LS => 8,37 LS => 9,50 MO com LS => 17,87  
Valor do BDI => 16,34 Valor com BDI => 89,10  
Quant. => 83,30 Preço Total => 7.422,03

12.4	Código Banco	Descrição	Tipo	Und	Quant.	Valor Unit	Total
Composição	104612 SINAPI	REVESTIMENTO CERÂMICO PARA PAREDES INTERNAS COM PLACAS TIPO ESMALTADA DE DIMENSÕES 60X60 CM APLICADAS A MEIA ALTURA DAS PAREDES. AF_02/2023_PE	Revestimentos Cerâmicos Internos	m²	1,0000000	107,47	107,47
Composição Auxiliar	88256 SINAPI	AZULEJISTA OU LADRILHEIRO COM ENCARGOS COMPLEMENTARES	Livro SINAPI: Cálculos e Parâmetros	H	0,7762000	24,49	19,00
Composição Auxiliar	88316 SINAPI	SERVENTE COM ENCARGOS COMPLEMENTARES	Livro SINAPI: Cálculos e Parâmetros	H	0,3358000	19,61	6,58
Insumo	00010515 SINAPI	REVESTIMENTO EM CERAMICA ESMALTADA, FORMATO MAIOR A 2025 CM2	Material	m²	1,0764000	69,95	75,29
Insumo	00001381 SINAPI	ARGAMASSA COLANTE AÇ I PARA CERAMICAS	Material	KG	6,8500000	0,86	5,89
Insumo	00034357 SINAPI	REJUNTE CIMENTICIO, QUALQUER COR	Material	KG	0,1410000	5,05	0,71
				MO sem LS =>	9,22	LS =>	10,47
				Valor do BDI =>	24,14	Valor com BDI =>	131,61
				Quant. =>	26,81	Preço Total =>	3.528,46

12.5	Código Banco	Descrição	Tipo	Und	Quant.	Valor Unit	Total
Composição	102494 SINAPI	PINTURA DE PISO COM TINTA EPÓXI, APLICAÇÃO MANUAL, 2 DEMÃOS, INCLUSO PRIMER EPÓXI. AF_05/2021	Pintura para Pisos e para Sinalização Horizontal e Vertical	m²	1,0000000	59,32	59,32
Composição Auxiliar	88310 SINAPI	PINTOR COM ENCARGOS COMPLEMENTARES	Livro SINAPI: Cálculos e Parâmetros	H	0,2750000	26,30	7,23
Composição Auxiliar	88316 SINAPI	SERVENTE COM ENCARGOS COMPLEMENTARES	Livro SINAPI: Cálculos e Parâmetros	H	0,1150000	19,61	2,25
Insumo	00012815 SINAPI	FITA CREPE ROLO DE "25" MM X 50 M	Material	UN	0,0100000	10,86	0,10
Insumo	00005330 SINAPI	DILUENTE EPOXI	Material	L	0,0640000	44,19	2,82
Insumo	00007304 SINAPI	TINTA EPOXI BASE AGUA PREMIUM, BRANCA	Material	L	0,3220000	75,01	24,15
Insumo	00044072 SINAPI	PRIMER EPOXI / EPOXIDICO	Material	L	0,2016000	112,95	22,77
				MO sem LS =>	3,24	LS =>	3,68
				Valor do BDI =>	13,32	Valor com BDI =>	72,64
				Quant. =>	45,88	Preço Total =>	3.331,27

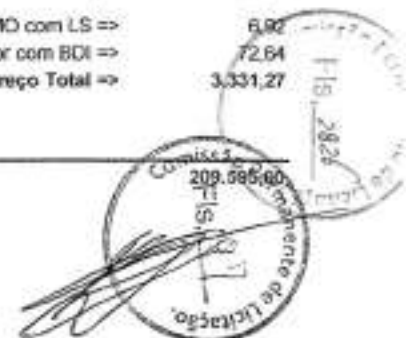



13.1	Código Banco	Descrição	Tipo	Und	Quant.	Valor Unit	Total
Composição	101510 SINAPI	ENTRADA DE ENERGIA ELÉTRICA, AÉREA, TRIFÁSICA, COM CAIXA DE EMBUTIR, CABO DE 16 MM2 E DISJUNTOR DIN 50A (NÃO INCLUI O POSTE DE CONCRETO). AF_07/2020	Instalações Elétricas - Rede de Distribuição	UN	1,0000000	2.137,70	2.137,70
Composição Auxiliar	87367 SINAPI	ARGAMASSA TRAÇO 1:1:6 (EM VOLUME DE CIMENTO, CAL E AREIA MÉDIA ÚMIDA) PARA EMBOÇO/MASSA ÚNICA/ASSENTAMENTO DE ALVENARIA DE VEDAÇÃO, PREPARO MANUAL. AF_08/2019	Argamassas	m³	0,0194000	705,02	13,67
Composição Auxiliar	91885 SINAPI	LUVA PARA ELETRODUTO, PVC, ROSCÁVEL, DN 32 MM (1"), PARA CIRCUITOS TERMINAIS, INSTALADA EM PAREDE - FORNECIMENTO E INSTALAÇÃO. AF_03/2023	Instalações Elétricas - Eletrodutos Embutidos, Cabos, Caixas, Tomadas e Interruptores	UN	1,0000000	10,95	10,95
Composição Auxiliar	91935 SINAPI	CABO DE COBRE FLEXÍVEL ISOLADO, 16 MM², ANTI-CHAMA 0,6/1,0 KV, PARA CIRCUITOS TERMINAIS - FORNECIMENTO E INSTALAÇÃO. AF_03/2023	Instalações Elétricas - Eletrodutos Embutidos, Cabos, Caixas, Tomadas e Interruptores	M	22,2000000	27,79	616,93
Composição Auxiliar	91872 SINAPI	ELETRODUTO RÍGIDO ROSCÁVEL, PVC, DN 32 MM (1"). PARA CIRCUITOS TERMINAIS, INSTALADO EM PAREDE - FORNECIMENTO E INSTALAÇÃO. AF_03/2023	Instalações Elétricas - Eletrodutos Embutidos, Cabos, Caixas, Tomadas e Interruptores	M	6,0500000	17,24	104,30
Composição Auxiliar	88247 SINAPI	AUXILIAR DE ELETRICISTA COM ENCARGOS COMPLEMENTARES					
Composição Auxiliar	96977 SINAPI	CORDOALHA DE COBRE NU 50 MM², ENTERRADA - FORNECIMENTO E INSTALAÇÃO. AF_08/2023	Sistema de Proteção contra Descargas Atmosféricas - SPDA	H	0,3233000	20,79	6,72
Composição Auxiliar	100578 SINAPI	ASSENTAMENTO DE POSTE DE CONCRETO COM COMPRIMENTO NOMINAL DE 9 M, CARGA NOMINAL MENOR OU IGUAL A 1000 DAN, ENGASTAMENTO SIMPLES COM 1,5 M DE SOLO (NÃO INCLUI FORNECIMENTO). AF_04/2025	Postes de Concreto e Metálicos	M	1,9500000	66,41	129,49
Composição Auxiliar	96986 SINAPI	HASTE DE ATERRAMENTO, DIÂMETRO 3/4", COM 3 METROS - FORNECIMENTO E INSTALAÇÃO. AF_08/2023		UN	1,0000000	598,12	598,12
Composição Auxiliar	91919 SINAPI	CURVA 180 GRAUS PARA ELETRODUTO, PVC, ROSCÁVEL, DN 32 MM (1"), PARA CIRCUITOS TERMINAIS, INSTALADA EM PAREDE - FORNECIMENTO E INSTALAÇÃO. AF_03/2023	Sistema de Proteção contra Descargas Atmosféricas - SPDA	UN	1,0000000	127,67	127,67
Composição Auxiliar	91917 SINAPI	CURVA 90 GRAUS PARA ELETRODUTO, PVC, ROSCÁVEL, DN 32 MM (1"), PARA CIRCUITOS TERMINAIS, INSTALADA EM PAREDE - FORNECIMENTO E INSTALAÇÃO. AF_03/2023	Instalações Elétricas - Eletrodutos Embutidos, Cabos, Caixas, Tomadas e Interruptores	UN	1,0000000	18,48	18,48
Composição Auxiliar	88254 SINAPI	ELETRICISTA COM ENCARGOS COMPLEMENTARES					
Composição Auxiliar	93673 SINAPI	DISJUNTOR TRIPOLAR TIPO DIN, CORRENTE NOMINAL DE 50A - FORNECIMENTO E INSTALAÇÃO. AF_07/2025	Instalações Elétricas - Eletrodutos Embutidos, Cabos, Caixas, Tomadas e Interruptores	H	2,9102000	17,35	17,35
Composição Auxiliar	104749 SINAPI	CONECTOR GRAMPO METÁLICO TIPO OLHAL, PARA SPDA, PARA HASTE DE ATERRAMENTO DE 3/4" E CABOS DE 10 A 50 MM2 - FORNECIMENTO E INSTALAÇÃO. AF_08/2023	Livro SINAPI: Cálculos e Parâmetros	UN	1,0000000	24,95	72,60
Insuno	00001062 SINAPI	CAIXA INTERNA/EXTERNA DE MEDIÇÃO PARA 1 MEDIDOR TRIFÁSICO, COM VISOR, EM CHAPA DE AÇO 18 USG (PADRÃO DA CONCESSIONÁRIA LOCAL)	Instalações Elétricas - Quadros, Cabos, Disjuntores, Contadores e Sistema de Proteção contra Descargas Atmosféricas - SPDA	UN	1,0000000	83,48	83,48
Insuno	00039996 SINAPI	VERGALHAO ZINCADO ROSCA TOTAL, 1/4" (6,3 MM)	Sistema de Proteção contra Descargas Atmosféricas - SPDA	UN	1,0000000	19,88	19,88
			Material	UN	1,0000000	217,40	217,40
			Material	M	0,1664000	4,29	0,71

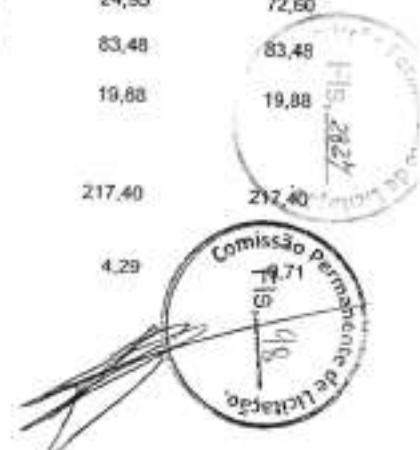

Insumo	00003398 SINAPI	ISOLADOR DE PORCELANA, TIPO ROLDANA, DIMENSOES DE 72" X 72" MM, PARA USO EM BAIXA TENSÃO	Material						
Insumo	00001094 SINAPI	ARMAÇÃO VERTICAL COM HASTE E CONTRA-PINO, EM CHAPA DE AÇO GALVANIZADO 3/16", COM 1 ESTRIBO, SEM ISOLADOR	Material	UN	1,0000000	5,41		5,41	
Insumo	00014153 SINAPI	FITA METALICA PERFURADA, L = 18" MM, ROLO DE 30 M, CARGA RECOMENDADA = 30" KGF	Material						
Insumo	00004346 SINAPI	PARAFUSO DE FERRO POLIDO, SEXTAVADO, COM ROSCA PARCIAL, DIAMETRO 5/8", COMPRIMENTO 6", COM PORCA E ARRUELA DE PRESSÃO MEDIA	Material	UN	0,0600000	57,68		3,46	
Insumo	00011267 SINAPI	ARRUELA LISA, REDONDA, DE LATÃO POLIDO, DIAMETRO NOMINAL 5/8", DIAMETRO EXTERNO = 34 MM, DIAMETRO DO FURO = 17 MM, ESPESSURA = 2,5" MM	Material	UN	3,0000000	9,37		28,11	
Insumo	00034643 SINAPI	CAIXA DE INSPEÇÃO PARA ATERRAMENTO E PARA RAIOS, EM POLIPROPILENO, DIAMETRO = 300 MM X ALTURA = 400 MM (INCLUIDA TAMPAS SEM ESCOTILHA)	Material	UN	2,0000000	1,43		2,86	
Insumo	00039997 SINAPI	PORCA ZINCADA, SEXTAVADA, DIAMETRO 1/4"	Material	UN	1,0000000	34,95		34,95	
				UN	2,0000000	0,28		0,56	
			MO sem LS =>			180,31	LS =>		
			Valor do BDI =>			480,34		204,52	MO com LS =>
									384,83
									Valor com BDI =>
									2.618,04
							Quant. =>		
								1,00	Preço Total =>
									2.618,04

Preço Total => 2.618,04									
Insumo	Código Banco	Descrição	Tipo	Und	Quant.	Valor Unit	Total		
	00041198 SINAPI	POSTE DE CONCRETO ARMADO DE SECAO DUPLO T, EXTENSÃO DE 9,00 M, RESISTENCIA DE 1000 DAN, TIPO B-1,5	Material	UN	1,0000000	1.964,11	1.964,11		
			MO sem LS =>	0,00	LS =>	0,00	MO com LS =>	0,00	
			Valor do BDI =>				Valor com BDI =>	2.405,44	
					Quant. =>	1,00	Preço Total =>	2.405,44	

13.3	Código Banco	Descrição	Tipo	Und	Quant.	Valor Unit	Total
Composição	91953 SINAPI	INTERRUPTOR SIMPLES (1 MÓDULO), 10A/250V, INCLUINDO SUPORTE E PLACA - FORNECIMENTO E INSTALAÇÃO. AF_03/2023	Instalações Elétricas - Eletrodutos Embutidos, Cabos, Cabos, Tomadas e Interruptores	UN	1,0000000	26,89	26,89
Composição Auxiliar	91946 SINAPI	SUPORTE PARAFUSADO COM PLACA DE ENCAIXE 4" X 2" MÉDIO (1,30 M DO PISO) PARA PONTO ELÉTRICO - FORNECIMENTO E INSTALAÇÃO. AF_03/2023	Instalações Elétricas - Eletrodutos Embutidos, Cabos, Cabos, Tomadas e Interruptores	UN	1,0000000	9,94	9,94
Composição Auxiliar	91952 SINAPI	INTERRUPTOR SIMPLES (1 MÓDULO), 10A/250V, SEM SUPORTE E SEM PLACA - FORNECIMENTO E INSTALAÇÃO. AF_03/2023	Instalações Elétricas - Eletrodutos Embutidos, Cabos, Cabos, Tomadas e Interruptores	UN	1,0000000	16,95	16,95
			MO sem LS =>	5,89	LS =>	6,70	MO com LS =>
			Valor do BDI =>	6,04			Valor com BDI =>

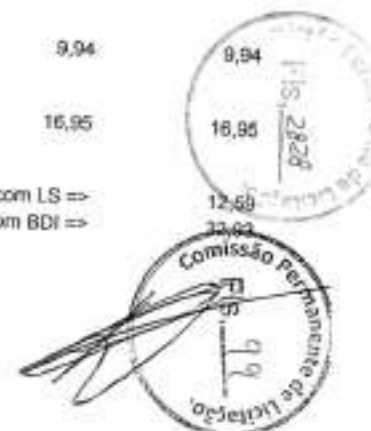

Quant. => 82,00 Preço Total => 2.700,26

13.4	Código Banco	Descrição	Tipo	Und	Quant.	Valor Unit	Total
Composição	92008 SINAPI	TOMADA BAIXA DE EMBUTIR (2 MÓDULOS), 2P+T 10 A, INCLUINDO SUPORTE E PLACA - FORNECIMENTO E INSTALAÇÃO. AF_03/2023	Instalações Elétricas - Eletrodutos Embutidos, Cabos, Caixas, Tomadas e Interruptores	UN	1,0000000	43,65	43,65
Composição Auxiliar	91946 SINAPI	SUPORTE PARAFUSADO COM PLACA DE ENCAIXE 4" X 2" MÉDIO (1,30 M DO PISO) PARA PONTO ELÉTRICO - FORNECIMENTO E INSTALAÇÃO. AF_03/2023	Instalações Elétricas - Eletrodutos Embutidos, Cabos, Caixas, Tomadas e Interruptores	UN	1,0000000	9,94	9,94
Composição Auxiliar	92006 SINAPI	TOMADA BAIXA DE EMBUTIR (2 MÓDULOS), 2P+T 10 A, SEM SUPORTE E SEM PLACA - FORNECIMENTO E INSTALAÇÃO. AF_03/2023	Instalações Elétricas - Eletrodutos Embutidos, Cabos, Caixas, Tomadas e Interruptores	UN	1,0000000	33,71	33,71
			MO sem LS => 9,00	LS =>	10,22	MO com LS =>	19,22
			Valor do BDI => 9,80			Valor com BDI =>	53,45
				Quant. =>	101,00	Preço Total =>	5.398,45

13.5	Código Banco	Descrição	Tipo	Und	Quant.	Valor Unit	Total
Composição	92004 SINAPI	TOMADA MÉDIA DE EMBUTIR (2 MÓDULOS), 2P+T 10 A, INCLUINDO SUPORTE E PLACA - FORNECIMENTO E INSTALAÇÃO. AF_03/2023	Instalações Elétricas - Eletrodutos Embutidos, Cabos, Caixas, Tomadas e Interruptores	UN	1,0000000	50,56	50,56
Composição Auxiliar	91946 SINAPI	SUPORTE PARAFUSADO COM PLACA DE ENCAIXE 4" X 2" MÉDIO (1,30 M DO PISO) PARA PONTO ELÉTRICO - FORNECIMENTO E INSTALAÇÃO. AF_03/2023	Instalações Elétricas - Eletrodutos Embutidos, Cabos, Caixas, Tomadas e Interruptores	UN	1,0000000	9,94	9,94
Composição Auxiliar	92002 SINAPI	TOMADA MÉDIA DE EMBUTIR (2 MÓDULOS), 2P+T 10 A, SEM SUPORTE E SEM PLACA - FORNECIMENTO E INSTALAÇÃO. AF_03/2023	Instalações Elétricas - Eletrodutos Embutidos, Cabos, Caixas, Tomadas e Interruptores	UN	1,0000000	40,62	40,62
			MO sem LS => 11,48	LS =>	13,03	MO com LS =>	24,51
			Valor do BDI => 11,36			Valor com BDI =>	61,92
				Quant. =>	213,00	Preço Total =>	13.188,96

13.6	Código Banco	Descrição	Tipo	Und	Quant.	Valor Unit	Total
Composição	91940 SINAPI	CAIXA RETANGULAR 4" X 2" MÉDIA (1,30 M DO PISO), PVC, INSTALADA EM PAREDE - FORNECIMENTO E INSTALAÇÃO. AF_03/2023	Instalações Elétricas - Eletrodutos Embutidos, Cabos, Caixas, Tomadas e Interruptores	UN	1,0000000	15,24	15,24
Composição Auxiliar	88629 SINAPI	ARGAMASSA TRAÇO 1:3 (EM VOLUME DE CIMENTO E AREIA MÉDIA ÚMIDA), PREPARO MANUAL. AF_08/2019	Argamassas	m²	0,0009000	670,93	0,60
Composição Auxiliar	88247 SINAPI	AUXILIAR DE ELETRICISTA COM ENCARGOS COMPLEMENTARES	Livro SINAPI: Cálculos e Parâmetros	H	0,2910000	20,79	6,04
Composição Auxiliar	88264 SINAPI	ELETRICISTA COM ENCARGOS COMPLEMENTARES	Livro SINAPI: Cálculos e Parâmetros	H	0,2910000	24,65	7,18

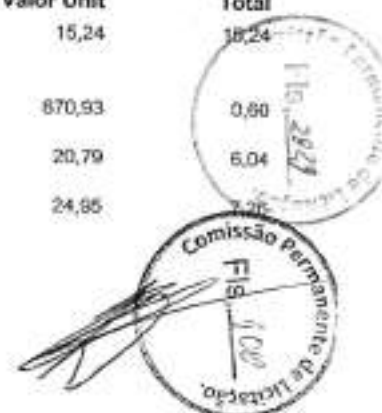

Insumo	00001872 SINAPI	CAIXA DE PASSAGEM, EM PVC, DE 4" X 2", PARA ELETRODUTO FLEXIVEL CORRUGADO	Material	UN	1,0000000	1,34	1,34
			MO sem LS =>				
			Valor do BDI =>	4,82	LS =>	5,48	MO com LS =>
				3,42			Valor com BDI =>
					Quant. =>	396,00	Preço Total =>
							7.389,36

13.7	Código Banco	Descrição	Tipo	Und	Quant.	Valor Unit	Total
Composição	91944 SINAPI	CAIXA RETANGULAR 4" X 4" BAIXA (0,30 M DO PISO), PVC, INSTALADA EM PAREDE - FORNECIMENTO E INSTALAÇÃO. AF_03/2023	Instalações Elétricas - Eletrodutos	UN	1,0000000	11,19	11,19
Composição Auxiliar	88629 SINAPI	ARGAMASSA TRAÇO 1:3 (EM VOLUME DE CIMENTO E AREIA MÉDIA ÚMIDA). PREPARO MANUAL. AF_08/2019	Embutidos, Cabos, Caixas, Tomadas e Interruptores	m³	0,0012000	670,93	0,80
Composição Auxiliar	88264 SINAPI	ELETRICISTA COM ENCARGOS COMPLEMENTARES	Argamassas	H	0,1690000	24,95	4,21
Composição Auxiliar	88247 SINAPI	AUXILIAR DE ELETRICISTA COM ENCARGOS COMPLEMENTARES	Livro SINAPI: Cálculos e Parâmetros	H	0,1690000	20,79	3,51
Insumo	00001873 SINAPI	CAIXA DE PASSAGEM, EM PVC, DE 4" X 4", PARA ELETRODUTO FLEXIVEL CORRUGADO	Livro SINAPI: Cálculos e Parâmetros	H	0,1690000	20,79	3,51
			Material	UN	1,0000000	2,67	2,67
			MO sem LS =>				
			Valor do BDI =>	2,83	LS =>	3,22	MO com LS =>
				2,51			Valor com BDI =>
					Quant. =>	98,00	Preço Total =>
							1.342,60

13.8	Código Banco	Descrição	Tipo	Und	Quant.	Valor Unit	Total
Composição	91924 SINAPI	CABO DE COBRE FLEXIVEL ISOLADO, 1,5 MMP, ANTI-CHAMA 450/750 V, PARA CIRCUITOS TERMINAIS - FORNECIMENTO E INSTALAÇÃO. AF_03/2023	Instalações Elétricas - Eletrodutos	M	1,0000000	3,13	3,13
Composição Auxiliar	88264 SINAPI	ELETRICISTA COM ENCARGOS COMPLEMENTARES	Embutidos, Cabos, Caixas, Tomadas e Interruptores	H	0,0230000	24,95	0,57
Composição Auxiliar	88247 SINAPI	AUXILIAR DE ELETRICISTA COM ENCARGOS COMPLEMENTARES	Livro SINAPI: Cálculos e Parâmetros	H	0,0230000	20,79	0,47
Insumo	00021127 SINAPI	FITA ISOLANTE ADESIVA ANTICHAMA, USO ATE 750 V, EM ROLO DE 19 MM X 5 M	Livro SINAPI: Cálculos e Parâmetros	H	0,0230000	20,79	0,47
Insumo	00001013 SINAPI	CABO DE COBRE, FLEXIVEL, CLASSE 4 OU 5, ISOLACAO EM PVC/A, ANTICHAMA BWF-B, 1 CONDUTOR, 450/750 V, SECAO NOMINAL 1,5 MM2	Material	UN	0,0094000	3,21	0,03
			Material	M	1,2434000	1,66	2,06
			MO sem LS =>				
			Valor do BDI =>	0,37	LS =>	0,43	MO com LS =>
				0,70			Valor com BDI =>
					Quant. =>	1.500,00	Preço Total =>
							5.745,00

13.9	Código Banco	Descrição	Tipo	Und	Quant.	Valor Unit	Total
------	--------------	-----------	------	-----	--------	------------	-------

Prefeitura Municipal de Alhandra - PB  
CNPJ: 08.778.318/0001-00

Composição	91926 SINAPI	CABO DE COBRE FLEXÍVEL ISOLADO, 2,5 MM², ANTI-CHAMA 450/750 V, PARA CIRCUITOS TERMINAIS - FORNECIMENTO E INSTALAÇÃO. AF_03/2023	Instalações Elétricas - Eletrodutos Embutidos, Cabos, Caixas, Tomadas e Interruptores	M	1,0000000	4,60	4,60
Composição Auxiliar	88264 SINAPI	ELETRICISTA COM ENCARGOS COMPLEMENTARES	Livro SINAPI: Cálculos e Parâmetros	H	0,0290000	24,95	0,72
Composição Auxiliar	88247 SINAPI	AUXILIAR DE ELETRICISTA COM ENCARGOS COMPLEMENTARES	Livro SINAPI: Cálculos e Parâmetros	H	0,0290000	20,79	0,60
Insumo	00001014 SINAPI	CABO DE COBRE, FLEXÍVEL, CLASSE 4 OU 5, ISOLACAO EM PVC/A, ANTICHAMA BWF-B, 1 CONDUTOR, 450/750 V, SECAO NOMINAL 2,5 MM2	Material	M	1,2434000	2,62	3,25
Insumo	00021127 SINAPI	FITA ISOLANTE ADESIVA ANTICHAMA, USO ATE 750 V, EM ROLO DE 19 MM X 5 M	Material	UN	0,0094000	3,21	0,03
				MO sem LS =>	0,46	LS =>	0,54
				Valor do BDI =>	1,03	MO com LS =>	1,00
						Valor com BDI =>	5,83
				Quant. =>	2.800,00	Preço Total =>	15.764,00

<b>13.10</b>	<b>Código Banco</b>	<b>Descrição</b>	<b>Tipo</b>	<b>Und</b>	<b>Quant.</b>	<b>Valor Unit</b>	<b>Total</b>
Composição	91928 SINAPI	CABO DE COBRE FLEXÍVEL ISOLADO, 4 MM², ANTI-CHAMA 450/750 V, PARA CIRCUITOS TERMINAIS - FORNECIMENTO E INSTALAÇÃO. AF_03/2023	Instalações Elétricas - Eletrodutos Embutidos, Cabos, Caixas, Tomadas e Interruptores	M	1,0000000	7,21	7,21
Composição Auxiliar	88264 SINAPI	ELETRICISTA COM ENCARGOS COMPLEMENTARES	Livro SINAPI: Cálculos e Parâmetros	H	0,0390000	24,95	0,97
Composição Auxiliar	88247 SINAPI	AUXILIAR DE ELETRICISTA COM ENCARGOS COMPLEMENTARES	Livro SINAPI: Cálculos e Parâmetros	H	0,0390000	20,79	0,81
Insumo	00000961 SINAPI	CABO DE COBRE, FLEXÍVEL, CLASSE 4 OU 5, ISOLACAO EM PVC/A, ANTICHAMA BWF-B, 1 CONDUTOR, 450/750 V, SECAO NOMINAL 4 MM2	Material	M	1,2434000	4,35	5,40
Insumo	00021127 SINAPI	FITA ISOLANTE ADESIVA ANTICHAMA, USO ATE 750 V, EM ROLO DE 19 MM X 5 M	Material	UN	0,0094000	3,21	0,03
				MO sem LS =>	0,63	LS =>	0,73
				Valor do BDI =>	1,62	MO com LS =>	1,36
						Valor com BDI =>	8,83
				Quant. =>	6.500,00	Preço Total =>	57.395,00

<b>13.11</b>	<b>Código Banco</b>	<b>Descrição</b>	<b>Tipo</b>	<b>Und</b>	<b>Quant.</b>	<b>Valor Unit</b>	<b>Total</b>
Composição	91655 SINAPI	ELETRODUTO FLEXÍVEL CORRUGADO REFORÇADO, PVC, DN 25 MM (3/4"), PARA CIRCUITOS TERMINAIS, INSTALADO EM PAREDE - FORNECIMENTO E INSTALAÇÃO. AF_03/2023	Instalações Elétricas - Eletrodutos Embutidos, Cabos, Caixas, Tomadas e Interruptores	M	1,0000000	10,35	10,35
Composição Auxiliar	88247 SINAPI	AUXILIAR DE ELETRICISTA COM ENCARGOS COMPLEMENTARES	Livro SINAPI: Cálculos e Parâmetros	H	0,1340000	20,79	2,78
Composição Auxiliar	88264 SINAPI	ELETRICISTA COM ENCARGOS COMPLEMENTARES	Livro SINAPI: Cálculos e Parâmetros	H	0,1340000	24,95	3,34
Insumo	00039244 SINAPI	ELETRODUTO PVC FLEXÍVEL CORRUGADO, REFORÇADO, COR LARANJA, DE 25 MM, PARA LAJES E PISOS	Material	M	1,0170000	4,15	





MO sem LS => 2,19 LS => 2,48 MO com LS => 4,68  
Valor do BDI => 2,32 Valor com BDI => 12,67  
Quant. => 1.500,00 Preço Total => 19.005,00

13.12	Código Banco	Descrição	Tipo	Und	Quant.	Valor Unit	Total
Composição	103782 SINAPI	LUMINÁRIA TIPO PLAFON CIRCULAR, DE SOBREPOR, COM LED DE 12/13 W - FORNECIMENTO E INSTALAÇÃO. AF_09/2024	Iluminação Predial e Monitoramento	UN	1,0000000	25,81	25,81
Composição Auxiliar	88247 SINAPI	AUXILIAR DE ELETRICISTA COM ENCARGOS COMPLEMENTARES	Livro SINAPI: Cálculos e Parâmetros	H	0,1509375	20,79	3,13
Composição Auxiliar	88264 SINAPI	ELETRICISTA COM ENCARGOS COMPLEMENTARES	Livro SINAPI: Cálculos e Parâmetros	H	0,4829999	24,95	12,05
Material	00039385 SINAPI	LUMINARIA LED PLAFON REDONDO DE SOBREPOR BIVOLT 12/13 W, D = 17" CM	Material	UN	1,0000000	10,63	10,63
			MO sem LS => 5,52 LS => 6,27 MO com LS => 11,79				
			Valor do BDI => 5,79 Valor com BDI => 31,60				
			Quant. => 98,00 Preço Total => 3.096,80				

13.13	Código Banco	Descrição	Tipo	Und	Quant.	Valor Unit	Total
Composição	91863 SINAPI	ELETRODUTO RÍGIDO ROSCÁVEL, PVC, DN 25 MM (3/4"), PARA CIRCUITOS TERMINAIS, INSTALADO EM FORRO - FORNECIMENTO E INSTALAÇÃO. AF_03/2023	Instalações Elétricas - Eletrodutos Embutidos, Cabos, Caixas, Tomadas e Interruptores	M	1,0000000	10,70	10,70
Composição Auxiliar	88264 SINAPI	ELETRICISTA COM ENCARGOS COMPLEMENTARES	Livro SINAPI: Cálculos e Parâmetros	H	0,1190000	24,95	2,96
Composição Auxiliar	88247 SINAPI	AUXILIAR DE ELETRICISTA COM ENCARGOS COMPLEMENTARES	Livro SINAPI: Cálculos e Parâmetros	H	0,1190000	20,79	2,47
Material	00002674 SINAPI	ELETRODUTO DE PVC RÍGIDO ROSCAVEL DE 3/4", SEM LUVA	Material	M	1,0170000	5,19	5,27
			MO sem LS => 1,94 LS => 2,22 MO com LS => 4,16				
			Valor do BDI => 2,40 Valor com BDI => 13,10				
			Quant. => 300,00 Preço Total => 3.930,00				

13.14	Código Banco	Descrição	Tipo	Und	Quant.	Valor Unit	Total
Composição	91934 SINAPI	CABO DE COBRE FLEXÍVEL ISOLADO, 16 MM², ANTI-CHAMA 450/750 V, PARA CIRCUITOS TERMINAIS - FORNECIMENTO E INSTALAÇÃO. AF_03/2023	Instalações Elétricas - Eletrodutos Embutidos, Cabos, Caixas, Tomadas e Interruptores	M	1,0000000	26,45	26,45
Composição Auxiliar	88264 SINAPI	ELETRICISTA COM ENCARGOS COMPLEMENTARES	Livro SINAPI: Cálculos e Parâmetros	H	0,1140000	24,95	2,84
Composição Auxiliar	88247 SINAPI	AUXILIAR DE ELETRICISTA COM ENCARGOS COMPLEMENTARES	Livro SINAPI: Cálculos e Parâmetros	H	0,1140000	20,79	2,37



Prefeitura Municipal de Alhandra - PB  
CNPJ: 08.778.315/0001-00

Insumo	00000979 SINAPI	CABO DE COBRE, FLEXIVEL, CLASSE 4 OU 5, ISOLACAO EM PVCIA, ANTICHAMA BWF-B, 1 CONDUTOR, 450/750 V, SECAO NOMINAL 16 MM2	Material	M	1,2434000	17,07	21,22	
Insumo	00021127 SINAPI	FITA ISOLANTE ADESIVA ANTICHAMA, USO ATE 750 V, EM ROLO DE 19 MM X 5 M	Material	UN	0,0094000	3,21	0,03	
			MO sem LS =>	1,86	LS =>	2,13	MO com LS =>	3,99
			Valor do BDI =>	5,94			Valor com BDI =>	32,40
				Quant. =>	160,00		Preço Total =>	5.184,00

13.15	Código Banco	Descrição	Tipo	Und	Quant.	Valor Unit	Total	
Composição	91850 SINAPI	ELETRODUTO FLEXÍVEL CORRUGADO, PEAD, DN 40 MM (1 1/4"), PARA CIRCUITOS TERMINAIS, INSTALADO EM LAJE - FORNECIMENTO E INSTALAÇÃO. AF_03/2023	Instalações Elétricas - Eletrodutos Embutidos, Cabos, Caixas, Tomadas e Interruptores	M	1,0000000	10,30	10,30	
Composição Auxiliar	88264 SINAPI	ELETRICISTA COM ENCARGOS COMPLEMENTARES	Livro SINAPI: Cálculos e Parâmetros	H	0,1030000	24,95	2,56	
Composição Auxiliar	88247 SINAPI	AUXILIAR DE ELETRICISTA COM ENCARGOS COMPLEMENTARES	Livro SINAPI: Cálculos e Parâmetros	H	0,1030000	20,79	2,14	
Insumo	00043132 SINAPI	ARAME RECOZIDO 16 BWG, D = 1,85 MM (0,016 KG/M) OU 18 BWG, D = 1,25 MM (0,01 KG/M)	Material	KG	0,0023000	24,00	0,05	
Insumo	00039247 SINAPI	ELETRODUTO/DUTO PEAD FLEXÍVEL PAREDE SIMPLES, CORRUGACAO HELICOIDAL, COR PRETA, SEM ROSCA, DE 1 1/4", CRC 680 N, PARA CABEAMENTO SUBTERRANEO (NBR 15715)	Material	M	1,1000000	5,05	5,55	
			MO sem LS =>	1,68	LS =>	1,92	MO com LS =>	3,60
			Valor do BDI =>	2,31			Valor com BDI =>	12,61
				Quant. =>	160,00	Preço Total =>	2.017,60	

13.16	Código Banco	Descrição	Tipo	Und	Quant.	Valor Unit	Total
Composição	93660 SINAPI	DISJUNTOR BIPOLAR TIPO DIN, CORRENTE NOMINAL DE 10A - FORNECIMENTO E INSTALAÇÃO. AF_07/2025	Instalações Elétricas - Quadros, Cabos, Disjuntores, Contatores e	UN	1,0000000	48,90	48,90
Composição Auxiliar	88264 SINAPI	ELETRICISTA COM ENCARGOS COMPLEMENTARES	Livro SINAPI: Cálculos e Parâmetros	H	0,0708570	24,95	1,76
Composição Auxiliar	88247 SINAPI	AUXILIAR DE ELETRICISTA COM ENCARGOS COMPLEMENTARES	Livro SINAPI: Cálculos e Parâmetros	H	0,0708570	20,79	1,47
Insumo	00034616 SINAPI	DISJUNTOR TERMOMAGNETICO PARA TRILHO DIN (IEC), BIPOLAR, 6 - 32 A	Material	UN	1,0000000	43,81	43,81
Insumo	00001570 SINAPI	TERMINAL A COMPRESSAO EM COBRE ESTANHADO PARA CABO 2,5 MM2, 1 FURO E 1 COMPRESSAO, PARA PARAFUSO DE FIXACAO M5	Material	UN	2,0000000	0,93	1,86
			MO sem LS ==>	1,15	LS ==>	1,32	MO com LS ==>
			Valor do BDI ==>	10,95			Valor com BDI ==>

AV. Presidente João Pessoa - Centro - Alhandra / PB  
/ seinfraobras2021@gmail.com



Quant. => 74,00 Preço Total => 4.431,12

13.17	Código Banco	Descrição	Tipo	Und	Quant.	Valor Unit	Total
Composição	93663 SINAPI	DISJUNTOR BIPOLAR TIPO DIN, CORRENTE NOMINAL DE 25A - FORNECIMENTO E INSTALAÇÃO. AF_10/2020	Instalações Elétricas - Quadros, Cabos, Disjuntores, Contatores e Livro SINAPI: Cálculos e Parâmetros	UN	1,0000000	52,09	52,09
Composição Auxiliar	88247 SINAPI	AUXILIAR DE ELETRICISTA COM ENCARGOS COMPLEMENTARES	Livro SINAPI: Cálculos e Parâmetros	H	0,1279280	20,79	2,65
Composição Auxiliar	88264 SINAPI	ELETRICISTA COM ENCARGOS COMPLEMENTARES	Livro SINAPI: Cálculos e Parâmetros	H	0,1279280	24,95	3,19
Insumo	00034616 SINAPI	DISJUNTOR TERMOMAGNETICO PARA TRILHO DIN (IEC), BIPOLAR, 6 - 32 A	Material	UN	1,0000000	43,81	43,81
Insumo	00001571 SINAPI	TERMINAL A COMPRESSAO EM COBRE ESTANHADO PARA CABO 4 MM2, 1 FURO E 1 COMPRESSAO, PARA PARAFUSO DE FIXACAO M5	Material	UN	2,0000000	1,22	2,44
				MO sem LS =>	2,09	LS =>	2,38
				Valor do BDI =>	11,70	MO com LS =>	4,47
						Valor com BDI =>	63,79
				Quant. =>	73,00	Preço Total =>	4.656,67

13.18	Código Banco	Descrição	Tipo	Und	Quant.	Valor Unit	Total
Composição	93664 SINAPI	DISJUNTOR BIPOLAR TIPO DIN, CORRENTE NOMINAL DE 32A - FORNECIMENTO E INSTALAÇÃO. AF_10/2020	Instalações Elétricas - Quadros, Cabos, Disjuntores, Contatores e Livro SINAPI: Cálculos e Parâmetros	UN	1,0000000	54,64	54,64
Composição Auxiliar	88254 SINAPI	ELETRICISTA COM ENCARGOS COMPLEMENTARES	Livro SINAPI: Cálculos e Parâmetros	H	0,1735850	24,95	4,33
Composição Auxiliar	88247 SINAPI	AUXILIAR DE ELETRICISTA COM ENCARGOS COMPLEMENTARES	Livro SINAPI: Cálculos e Parâmetros	H	0,1735850	20,79	3,60
Insumo	00034616 SINAPI	DISJUNTOR TERMOMAGNETICO PARA TRILHO DIN (IEC), BIPOLAR, 6 - 32 A	Material	UN	1,0000000	43,81	43,81
Insumo	00001573 SINAPI	TERMINAL A COMPRESSAO EM COBRE ESTANHADO PARA CABO 6 MM2, 1 FURO E 1 COMPRESSAO, PARA PARAFUSO DE FIXACAO M6	Material	UN	2,0000000	1,45	2,90
				MO sem LS =>	2,84	LS =>	3,24
				Valor do BDI =>	12,27	MO com LS =>	6,00
						Valor com BDI =>	66,91
				Quant. =>	73,00	Preço Total =>	4.884,43

13.19	Código Banco	Descrição	Tipo	Und	Quant.	Valor Unit	Total
Composição	11572 ORSE	Disjuntor termomagnético tripolar 70 A, padrão DIN (Europeu - linha branca), curva C, 10KA	Fusíveis, Disjuntores e Chaves	un	1,0000000	165,89	165,89
Item	Código Banco	Descrição	Tipo	Und	Quant.	Valor Unit	Total
Composição	10552 ORSE	Encargos Complementares - Eletricista	Provisórios	h	1,0000000	3,74	3,74



Insumo	ORSE	Eletricista (horista)	Mão de Obra	h	1,0000000	20,44	20,43
Composição	00002436/SIN						
	10549 ORSE	Encargos Complementares - Servente	Provisórias	h	1,0000000	3,87	3,87
Insumo	ORSE	Servente de obras (horista)	Mão de Obra	h	1,0000000	14,58	14,58
Insumo	00006111/SIN						
	12480 ORSE	Disjuntor tripolar 70 A, padrão DIN ( linha branca ), curva de disparo C, corrente de interrupção 10KA, ref.: Siemens 5SX1 ou similar.	Material	un	1,0000000	123,00	123,00

**Detalhamento de Cálculo ORSE**

Item	Código Banco	Descrição	Tipo	Und	Quant.	Valor Unit	Total
Insumo	1651 ORSE	Óculos branco proteção	Material	pr	0,0016000	7,00	0,01
Insumo	10517 ORSE	Exames admissionais/demissionais (checkup)	Serviços	cj	0,0008000	300,00	0,24
Insumo	10506 ORSE	Protetor auricular	Material	un	0,0090000	4,85	0,04
Insumo	ORSE	Capacete de segurança aba frontal com suspensão de polietileno, sem jugular	Material	un	0,0012000	13,50	0,01
	00012895/SIN	(classe b)					
Insumo	ORSE	Luva raspa de couro, cano curto (punho 7" cm)	Material	par	0,0046000	10,87	0,05
	00012892/SIN						
Insumo	11242 ORSE	Chave inglesa 12"	Material	un	0,0001000	34,00	0,00
Insumo	10579 ORSE	Chave de fenda chata 30 cm	Material	un	0,0002000	26,89	0,00
Insumo	ORSE	Capa para chuva em pvc com forro de poliéster, com capuz (amarela ou azul)	Material	un	0,0004000	20,11	0,00
	00012894/SIN						
Insumo	11241 ORSE	Alicate volt-ampereímetro	Material	un	0,0002000	170,80	0,03
Insumo	ORSE	Bota de segurança com biqueira de aço e colarinho acolchoado	Material	par	0,0015000	73,93	0,11
	00012893/SIN						
Insumo	168 ORSE	Almoço (Participação do empregador)	Material	un	0,2036000	14,00	2,85
Insumo	10761 ORSE	Refeição - café da manhã ( café com leite e dois pães com manteiga)	Serviços	un	0,2036000	5,00	1,01
Insumo	10699 ORSE	Protetor solar (ps 30 com 120ml)	Material	un	0,0038000	18,00	0,06
Insumo	2378 ORSE	Vale transporte	Material	un	0,1595000	4,50	0,71
Insumo	11240 ORSE	Alicate com isolamento	Material	un	0,0002000	47,69	0,00
Insumo	941 ORSE	Fardamento com mangas curta	Material	un	0,0030000	194,68	0,58
Insumo	10492 ORSE	Cesta Básica	Material	un	0,0090000	205,00	1,84
Insumo	10362 ORSE	Seguro de vida e acidente em grupo	Serviços	un	0,0090000	12,54	0,11
Insumo	ORSE	Eletricista (horista)	Mão de Obra	h	1,0000000	20,44	20,43
	00002436/SIN						



Insumo	4729 ORSE	Marreta 1 kg com cabo	Material	un	0,0001000	37,80	0,00
Insumo	10785 ORSE	Pá quadrada	Material	un	0,0002000	36,90	0,00
Insumo	4728 ORSE	Talhadeira chata 10"	Material	un	0,0003000	18,58	0,00
Insumo	ORSE	Caminhão de mão, em aço, com capacidade de *45 a 65* l / *100* kg, pneu com câmara	Material	un	0,0002000	185,23	0,03
Insumo	00002711/SIN	Servente de obras (horista)	Mão de Obra	h	1,0000000	14,58	14,58
Insumo	00006111/SIN	Disjuntor tripolar 70 A, padrão DIN ( linha branca ), curva de disparo C, corrente de interrupção 10KA, ref.: Siemens 5SX1 ou similar,	Material	un	1,0000000	123,00	123,00
Insumo	12480 ORSE						
				MO sem LS =>	15,40	LS =>	18,61
				Valor do BDI =>	37,23	MO com LS =>	35,01
						Valor com BDI =>	202,92
				Quant. =>	1,00	Preço Total =>	202,92

<b>13.20</b>	<b>Código Banco</b>	<b>Descrição</b>	<b>Tipo</b>	<b>Und</b>	<b>Quant.</b>	<b>Valor Unit</b>	<b>Total</b>
Composição	6041 ORSE	Dispositivo de proteção contra surto de tensão DPS 60kA - 275v	Fusíveis, Disjuntores e Chaves	un	1,0000000	87,96	87,96
<b>Item</b>	<b>Código Banco</b>	<b>Descrição</b>	<b>Tipo</b>	<b>Und</b>	<b>Quant.</b>	<b>Valor Unit</b>	<b>Total</b>
Insumo	ORSE	Eletricista (horista)	Mão de Obra	h	0,3000000	20,44	6,13
Insumo	00002436/SIN	Servente de obras (horista)	Mão de Obra	h	0,3000000	14,58	4,37
Composição	10552 ORSE	Encargos Complementares - Eletricista	Provisórios	h	0,3000000	3,74	1,12
Composição	10549 ORSE	Encargos Complementares - Servente	Provisórios	h	0,3000000	3,87	1,16
Insumo	9225 ORSE	Dispositivo de proteção contra surto de tensão DPS 60KA - 275v (para-raio)	Material	un	1,0000000	75,20	75,20

**Detalhamento de Cálculo ORSE**

<b>Item</b>	<b>Código Banco</b>	<b>Descrição</b>	<b>Tipo</b>	<b>Und</b>	<b>Quant.</b>	<b>Valor Unit</b>	<b>Total</b>
Insumo	ORSE	Eletricista (horista)	Mão de Obra	h	0,3000000	20,44	6,13
Insumo	00002436/SIN	Servente de obras (horista)	Mão de Obra	h	0,3000000	14,58	4,37
Insumo	00006111/SIN	Óculos branco proteção	Material	pr	0,0004800	7,00	0,00
Insumo	1651 ORSE	Exames admissionais/demissionais (checkup)	Serviços	cj	0,0002400	300,00	0,07
Insumo	10517 ORSE	Protetor auricular	Material	un	0,0027000	4,85	0,01
Insumo	ORSE	Capacete de segurança aba frontal com suspensão de polietileno, sem jugular (classe b)	Material	un	0,0003600	13,50	0,00
Insumo	00012895/SIN						





Insumo	ORSE	Luva raspa de couro, cano curto (punho *7* cm)	Material	par	0,0013800	10,87	0,01
Insumo	00012892/SIN						
Insumo	11242 ORSE	Chave inglesa 12"	Material	un	0,0000300	34,00	0,06
Insumo	10579 ORSE	Chave de fenda chata 30 cm	Material	un	0,0000600	26,89	0,00
Insumo	ORSE	Capa para chuva em pvc com forro de poliester, com capuz (amarela ou azul)	Material	un	0,0001200	20,11	0,00
Insumo	00012894/SIN						
Insumo	11241 ORSE	Alicate volt-ampermetro	Material	un	0,0000500	170,60	0,01
Insumo	ORSE	Bota de segurança com biqueira de aço e colarinho acolchoado	Material	par	0,0004500	73,93	0,03
Insumo	00012893/SIN						
Insumo	158 ORSE	Almoço (Participação do empregador)	Material	un	0,0610900	14,00	0,85
Insumo	10761 ORSE	Refeição - café da manhã ( café com leite e dois pães com manteiga)	Serviços	un	0,0610800	5,00	0,30
Insumo	10599 ORSE	Protetor solar fps 30 com 120ml	Material	un	0,0010800	18,00	0,01
Insumo	2378 ORSE	Vale transporte	Material	un	0,0478500	4,50	0,21
Insumo	11240 ORSE	Alicate com isolamento	Material	un	0,0000600	47,89	0,06
Insumo	941 ORSE	Fundamento com mangas curta	Material	un	0,0009000	194,68	0,17
Insumo	10492 ORSE	Cesta Básica	Material	un	0,0027000	205,00	0,55
Insumo	10362 ORSE	Seguro de vida e acidente em grupo	Serviços	un	0,0027000	12,54	0,03
Insumo	4729 ORSE	Marreta 1 kg com cabo	Material	un	0,0000300	37,80	0,00
Insumo	10788 ORSE	Pá quadrada	Material	un	0,0000600	36,90	0,00
Insumo	4728 ORSE	Talhadeira chata 10"	Material	un	0,0000900	18,58	0,00
Insumo	ORSE	Caminho de mão, em aço, com capacidade de *45 a 65* l / *100* kg, pneu com câmara	Material	un	0,0000900	185,23	0,01
Insumo	00002711/SIN						
Insumo	9225 ORSE	Dispositivo de proteção contra surto de tensão DPS 60KA - 275v (para-raio)	Material	un	1,0000000	75,20	75,20
				MO sem LS =>	4,91	LS =>	5,59
				Valor do BDI =>	19,76	MO com LS =>	10,50
						Valor com BDI =>	107,72
						Quant. =>	4,00
						Preço Total =>	430,88

<b>13.21</b>	<b>Código Banco</b>	<b>Descrição</b>	<b>Tipo</b>	<b>Und</b>	<b>Quant.</b>	<b>Valor Unit</b>	<b>Total</b>
Composição	COMP. 115 Próprio	DISPOSITIVO DR, 2 POLOS, SENSIBILIDADE DE 30 MA, CORRENTE DE 40 A	ASTU - ASSENTAMENTO DE	UN	1,0000000	147,23	147,23
Composição	88247 SINAPI	- FORNECIMENTO E INSTALAÇÃO	TUBOS E PECAS				
Auxiliar		AUXILIAR DE ELETRICISTA COM ENCARGOS COMPLEMENTARES	Livro SINAPI: Cálculos e Parâmetros	H	0,6000000	20,79	12,47



Composição Auxiliar Insumo	88264 SINAPI	ELETRICISTA COM ENCARGOS COMPLEMENTARES	Livre SINAPI: Cálculos e Parâmetros Material	H	0,60000000	24,95	14,97
	00039446 SINAPI	DISPOSITIVO DR, 2 POLOS, SENSIBILIDADE DE 30 MA, CORRENTE DE 40 A, TIPO AC		UN	1,00000000	119,79	119,79
			MO sem LS =>	9,84	LS =>	11,18	MO com LS =>
			Valor do BDI =>	33,08			Valor com BDI =>
					Quant. =>	1,00	Preço Total =>
							180,31
							180,31

13.22	Código Banco	Descrição	Tipo	Und	Quant.	Valor Unit	Total
Composição	C2073 SEINFRA	QUADRO DE DISTRIBUIÇÃO DE LUZ SOBREPOR ATÉ 128 DIVISÕES 650X875X205mm, C/BARRAMENTO	0	UN	1,00000000	1.130,65	1.130,65
Insumo	I0193 SEINFRA	BARRAMENTO NEUTRO PY BAIXA TENSÃO	Material	UN	1,00000000	41,32	41,32
Insumo	I2312 SEINFRA	ELETRICISTA	Mão de Obra	H	10,00000000	24,15	241,50
Insumo	I0195 SEINFRA	BARRAMENTO TERRA PY BAIXA TENSÃO	Material	UN	1,00000000	33,60	33,60
Insumo	I1762 SEINFRA	QUADRO DISTRIBUIÇÃO LUZ 650X875X205MM	Material	UN	1,00000000	582,58	582,58
Insumo	I0042 SEINFRA	AJUDANTE DE ELETRICISTA	Mão de Obra	H	10,00000000	19,10	191,00
Insumo	I0194 SEINFRA	BARRAMENTO PRINCIPAL PY BAIXA TENSÃO	Material	UN	1,00000000	40,65	40,65
			MO sem LS =>	202,85	LS =>	229,85	MO com LS =>
			Valor do BDI =>	254,05			Valor com BDI =>
					Quant. =>	1,00	Preço Total =>
							1.384,70
							1.384,70

13.23	Código Banco	Descrição	Tipo	Und	Quant.	Valor Unit	Total
Composição	8884 ORSE	Fornecimento e instalação de eletrocalha perfurada 100 x 100 x 3000 mm (ref. mopa ou similar)	Pontos de Suprimento de Lógica	un	1,00000000	102,89	102,89
Item	Código Banco	Descrição	Tipo	Und	Quant.	Valor Unit	Total
Insumo	3633 ORSE	Eletrocalha metálica perfurada 100 x 100 x 3000mm, peso, 2,20Kg/m, (ref. mopa ou similar)	Material	un	1,00000000	77,30	77,30
Composição	10552 ORSE	Encargos Complementares - Eletricista	Provisórios	h	0,60000000	3,74	2,24
Insumo	ORSE	Servente de obras (horista)	Mão de Obra	h	0,60000000	14,58	8,75
Insumo	00006111/SIN	Eletricista (horista)	Mão de Obra	h	0,60000000	20,44	12,26
Composição	00002438/SIN	Encargos Complementares - Servente	Provisórios	h	0,60000000	3,87	2,32
	10549 ORSE						

Item	Código Banco	Descrição	Tipo	Und	Quant.	Valor Unit	Total
------	--------------	-----------	------	-----	--------	------------	-------

AV. Presidente João Pessoa - Centro - Alhandra / PB  
/ seinfraobras2021@gmail.com



Prefeitura Municipal de Alhandra - PB  
CNPJ: 08.778.318/0001-00

Insumo	3633 ORSE	Eletrocalha metálica perfurada 100 x 100 x 3000mm, peso, 2,20Kg/m. (ref.: mopa ou similar)	Material	un	1,0000000	77,30	77,30
Insumo	1851 ORSE	Óculos branco proteção	Material	un	0,0009800	7,00	0,00
Insumo	10517 ORSE	Exames admissionais/demissionais (checkup)	Serviços	qj	0,0004800	300,00	0,14
Insumo	10596 ORSE	Protetor auricular	Material	un	0,0054000	4,85	0,02
Insumo	ORSE	Capacete de segurança aba frontal com suspensão de polietileno, sem jugular (classe b)	Material	un	0,0007200	13,50	0,00
Insumo	00012895/SIN	Luva raspa de couro, cano curto (punho *7* cm)	Material	par	0,0027800	10,87	0,03
Insumo	00012892/SIN	Chave inglesa 12"	Material	un	0,0000600	34,00	0,00
Insumo	11242 ORSE	Chave de fenda chata 30 cm	Material	un	0,0001200	26,89	0,00
Insumo	10579 ORSE	Capa para chuva em pvc com forro de poliéster, com capuz (amarela ou azul)	Material	un	0,0002400	20,11	0,00
Insumo	ORSE	Alicate volt-ampereímetro	Material	un	0,0001200	170,60	0,02
Insumo	00012894/SIN	Beta de segurança com biqueira de aço e colarinho acolchoado	Material	par	0,0009000	73,93	0,06
Insumo	11241 ORSE	Almoço (Participação do empregador)	Material	un	0,1221600	14,00	1,71
Insumo	00012893/SIN	Refeição - café da manhã ( café com leite e dois pães com manteiga)	Serviços	un	0,1221600	5,00	0,61
Insumo	158 ORSE	Protetor solar ffs 30 com 120ml	Material	un	0,0021600	18,00	0,03
Insumo	10761 ORSE	Vale transporte	Material	un	0,0957000	4,50	0,43
Insumo	10599 ORSE	Alicate com isolamento	Material	un	0,0001200	47,69	0,00
Insumo	2378 ORSE	Fardamento com mangas curta	Material	un	0,0018000	194,68	0,35
Insumo	11240 ORSE	Cesta Básica	Material	un	0,0054000	205,00	1,10
Insumo	10362 ORSE	Seguro de vida e acidente em grupo	Serviços	un	0,0054000	12,54	0,06
Insumo	ORSE	Servente de obras (horista)	Mão de Obra	h	0,6000000	14,58	8,75
Insumo	00006111/SIN	Eletricista (horista)	Mão de Obra	h	0,6000000	20,44	12,26
Insumo	00002438/SIN	Marreta 1 kg com cabo	Material	un	0,0000600	37,80	0,00
Insumo	4729 ORSE	Pá quadrada	Material	un	0,0001200	36,90	0,00
Insumo	10788 ORSE	Talhadeira chata 10"	Material	un	0,0001800	18,58	0,00
Insumo	4728 ORSE	Caminho de mão, em aço, com capacidade de *45 a 65* l / *100* kg. pneu com câmara	Material	un	0,0001200	185,23	0,02
Insumo	ORSE						
	00002711/SIN						
MO sem LS =>				9,84	LS =>	11,17	MO com LS =>

AV. Presidente João Pessoa - Centro - Alhandra / PB  
/ seinfraobras2021@gmail.com



Valor do BDI => 23,11

Quant. => 250,00  
Valor com BDI => 128,00  
Preço Total => 31.500,00

13.24	Código Banco	Descrição	Tipo	Und	Quant.	Valor Unit	Total
Composição	11830 ORSE	Cruzeta 100 x 100 mm para eletrocalha perfurada metálica (ref.: mopa ou similar)	Pontos de Suprimento de Energia para Computador	un	1,0000000	93,79	93,79
Item Insumo	Código Banco ORSE	Descrição	Tipo	Und	Quant.	Valor Unit	Total
Insumo	00006111/SIN	Servente de obras (horista)	Mão de Obra	h	0,2200000	14,58	3,20
Composição	12668 ORSE	Cruzeta 100 x 100 mm para eletrocalha perfurada metálica (ref.: mopa ou similar)	Material	un	1,0000000	84,48	84,48
Insumo	10552 ORSE	Encargos Complementares - Eletricista	Provisórios	h	0,2200000	3,74	0,82
Composição	00002438/SIN	Eletricista (horista)	Mão de Obra	h	0,2200000	20,44	4,49
Insumo	10549 ORSE	Encargos Complementares - Servente	Provisórios	h	0,2200000	3,87	0,85

Detalhamento de Cálculo ORSE

Item Insumo	Código Banco	Descrição	Tipo	Und	Quant.	Valor Unit	Total
Insumo	00006111/SIN	Servente de obras (horista)	Mão de Obra	h	0,2200000	14,58	3,20
Insumo	12668 ORSE	Cruzeta 100 x 100 mm para eletrocalha perfurada metálica (ref.: mopa ou similar)	Material	un	1,0000000	84,48	84,48
Insumo	1851 ORSE	Óculos branco proteção	Material	pr	0,0003520	7,00	0,00
Insumo	10517 ORSE	Exames admissionais/demissionais (checkup)	Serviços	qj	0,0001760	300,00	0,05
Insumo	10598 ORSE	Protetor auricular	Material	un	0,0019800	4,85	0,00
Insumo	00012895/SIN	Capacete de segurança aba frontal com suspensão de polietileno, sem jugular (classe b)	Material	un	0,0002640	13,50	0,00
Insumo	00012892/SIN	Luva raspa de couro, cano curto (punho *7* cm)	Material	par	0,0010120	10,87	0,01
Insumo	11242 ORSE	Chave inglesa 12"	Material	un	0,0000220	34,00	0,00
Insumo	10579 ORSE	Chave de fenda chata 30 cm	Material	un	0,0000440	26,89	0,00
Insumo	00012894/SIN	Capa para chuva em pvc com forro de poliéster, com capuz (amarela ou azul)	Material	un	0,0000880	20,11	0,00
Insumo	11241 ORSE	Alicate volt-amperímetro	Material	un	0,0000440	170,60	0,00
Insumo	00012893/SIN	Bota de segurança com biqueira de aço e colarinho acolchoado	Material	par	0,0003300	73,93	0,02
Insumo	158 ORSE	Almoço (Participação do empregador)	Material	un	0,0447920	14,00	0,62

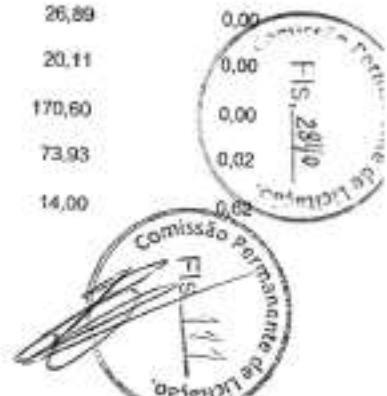

Insumo	10781 ORSE	Refeição - café da manhã ( café com leite e dois pães com manteiga)	Serviços	un	0,0447920	5,00	0,22
Insumo	10599 ORSE	Protetor solar (ps 30 com 120ml	Material	un	0,0007920	18,00	0,01
Insumo	2378 ORSE	Vale transporte	Material	un	0,0350900	4,50	0,15
Insumo	11240 ORSE	Alicate com isolamento	Material	un	0,0000440	47,69	0,00
Insumo	941 ORSE	Fardamento com mangas curta	Material	un	0,0006600	194,68	0,12
Insumo	10492 ORSE	Cesta Básica	Material	un	0,0019800	205,00	0,40
Insumo	10362 ORSE	Seguro de vida e acidente em grupo	Serviços	un	0,0019800	12,54	0,02
Insumo	ORSE	Eletricista (horista)	Mão de Obra	h	0,2200000	20,44	4,48
Insumo	00002436/SIN	Marreta 1 kg com cabo	Material	un	0,0000220	37,80	0,00
Insumo	10788 ORSE	Pá quadrada	Material	un	0,0000440	36,90	0,00
Insumo	4728 ORSE	Talhadeira chata 10"	Material	un	0,0000660	18,58	0,00
Insumo	ORSE	Carinho de mão, em aço, com capacidade de *45 a 85" l / *100" kg, pneu com câmara	Material	un	0,0000440	185,23	0,00
	00002711/SIN						
MO sem LS =>				3,60	LS =>	4,09	MO com LS =>
Valor do BDI =>				21,07			Valor com BDI =>
					Quant. =>	35,08	Preço Total =>
							4.020,10

13.25	Código Banco	Descrição	Tipo	Und	Quant.	Valor Unit	Total
Composição	8701 ORSE	Curva de inversão 100x100 mm para eletrocalha metálica - Rev 01	Interligações até Quadro Geral - Eletrodutos e Conexões	un	1,0000000	31,97	31,97
Item	Código Banco	Descrição	Tipo	Und	Quant.	Valor Unit	Total
Insumo	ORSE	Servente de obras (horista)	Mão de Obra	h	0,2000000	14,58	2,91
Insumo	00006111/SIN	Curva de inversão 100 x 100 mm para eletrocalha metálica (ref.: mapa ou similar)	Material	un	1,0000000	23,50	23,50
Composição	10552 ORSE	Encargos Complementares - Eletricista	Provisórios	h	0,2000000	3,74	0,74
Insumo	ORSE	Eletricista (horista)	Mão de Obra	h	0,2000000	20,44	4,08
Composição	00002436/SIN	Encargos Complementares - Servente	Provisórios	h	0,2000000	3,87	0,77
	10549 ORSE						

Detalhamento de Cálculo ORSE

Item	Código Banco	Descrição	Tipo	Und	Quant.	Valor Unit	Total
Insumo	ORSE	Servente de obras (horista)	Mão de Obra	h	0,2000000	14,58	2,91
	00006111/SIN						

AV. Presidente João Pessoa - Centro - Alhandra / PB  
/ seinfraobras2021@gmail.com

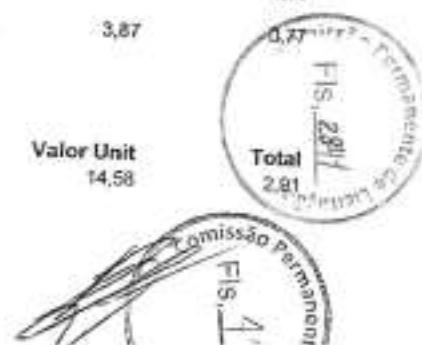



Insumo	4015 ORSE	Curva de inversão 100 x 100 mm para eletrocalha metálica (ref.: mope ou similar)	Material	un	1,0000000	23,50	23,50
Insumo	1651 ORSE	Óculos branco proteção	Material	pr	0,0003200	7,00	0,00
Insumo	10517 ORSE	Exames admissionais/demissionais (checkup)	Serviços	qj	0,0001800	300,00	0,04
Insumo	10596 ORSE	Protetor auricular	Material	un	0,0018000	4,85	0,00
Insumo	00012895/SIN	Capacete de segurança aba frontal com suspensão de polietileno, sem jugular (classe b)	Material	un	0,0002400	13,50	0,00
Insumo	00012892/SIN	Luva raspa de couro, cano curto (punho *7" cm)	Material	par	0,0009200	10,87	0,01
Insumo	11242 ORSE	Chave inglesa 12"	Material	un	0,0000200	34,00	0,00
Insumo	10579 ORSE	Chave de fenda chata 30 cm	Material	un	0,0000400	28,89	0,00
Insumo	00012894/SIN	Capa para chuva em pvc com forro de poliéster, com capuz (amarela ou azul)	Material	un	0,0000800	20,11	0,00
Insumo	11241 ORSE	Alicate volt-ampereímetro	Material	un	0,0000400	170,80	0,00
Insumo	00012893/SIN	Bola de segurança com biqueira de aço e colarinho acolchoado	Material	par	0,0003000	73,93	0,02
Insumo	158 ORSE	Almoço (Participação do empregador)	Material	un	0,0407200	14,00	0,57
Insumo	10761 ORSE	Refeição - café da manhã ( café com leite e dois pães com manteiga)	Serviços	un	0,0407200	5,00	0,20
Insumo	10599 ORSE	Protetor solar fps 30 com 120ml	Material	un	0,0007200	18,00	0,01
Insumo	2378 ORSE	Vale transporte	Material	un	0,0319000	4,50	0,14
Insumo	11240 ORSE	Alicate com isolamento	Material	un	0,0000400	47,89	0,00
Insumo	941 ORSE	Fardamento com mangas curta	Material	un	0,0006000	194,68	0,11
Insumo	10492 ORSE	Cesta Básica	Material	un	0,0018000	205,00	0,36
Insumo	10362 ORSE	Seguro de vida e acidente em grupo	Serviços	un	0,0018000	12,54	0,02
Insumo	00002436/SIN	Eletricista (horista)	Mão de Obra	h	0,2000000	20,44	4,08
Insumo	4729 ORSE	Mairreta 1 kg com cabo	Material	un	0,0000200	37,80	0,00
Insumo	10788 ORSE	Pá quadrada	Material	un	0,0000400	36,90	0,00
Insumo	4728 ORSE	Talhadeira chata 10"	Material	un	0,0000600	18,58	0,00
Insumo	00002711/SIN	Carinho de mão, em aço, com capacidade de *45 a 65" l / *100" kg, pneu com câmara	Material	un	0,0000400	185,23	0,00

MO sem LS =>

3,27

LS =>

3,72

MO com LS =>

Valor do BDI =>

7,18

Valor com BDI =>

AV. Presidente João Pessoa - Centro - Alhandra / PB  
/ seinfraobras2021@gmail.com

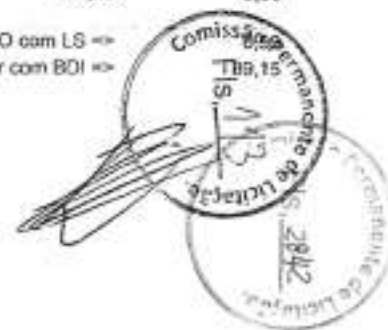

Quant. => 30,00 Preço Total => 1.174,50

13.26	Código Banco	Descrição	Tipo	Und	Quant.	Valor Unit	Total
Composição	8588 ORSE	Curva horizontal 100 x 100 mm para eletrocalha metálica, com ângulo 90° (ref.: mopa ou similar)	Pontos de Suprimento de Energia para Computador	un	1,0000000	31,77	31,77
Item	Código Banco	Descrição	Tipo	Und	Quant.	Valor Unit	Total
Insumo	ORSE	Servente de obras (horista)	Mão de Obra	h	0,2000000	14,58	2,91
Composição	00006111/SIN 10552 ORSE	Encargos Complementares - Eletricista	Provisórios	h	0,2000000	3,74	0,74
Insumo	ORSE	Eletricista (horista)	Mão de Obra	h	0,2000000	20,44	4,08
Composição	00002436/SIN 10549 ORSE	Encargos Complementares - Servente	Provisórios	h	0,2000000	3,87	0,77
Insumo	8945 ORSE	Curva horizontal 100 x 100 mm para eletrocalha metálica, com ângulo 90°	Material	un	1,0000000	23,30	23,30

Detalhamento de Cálculo ORSE

Item	Código Banco	Descrição	Tipo	Und	Quant.	Valor Unit	Total
Insumo	ORSE	Servente de obras (horista)	Mão de Obra	h	0,2000000	14,58	2,91
Insumo	00006111/SIN 1851 ORSE	Óculos branco proteção	Material	pr	0,0003200	7,00	0,00
Insumo	10517 ORSE	Exames admissionais/demissionais (checkup)	Serviços	cj	0,0001600	300,00	0,04
Insumo	10596 ORSE	Protetor auricular	Material	un	0,0018000	4,85	0,00
Insumo	ORSE	Capacete de segurança aba frontal com suspensão de polietileno, sem jugular (classe b)	Material	un	0,0002400	13,50	0,00
Insumo	00012895/SIN ORSE	Lixa raspas de couro, cano curto (punho 7" cm)	Material	par	0,0009200	10,87	0,01
Insumo	00012892/SIN 11242 ORSE	Chave inglesa 12"	Material	un	0,0000200	34,00	0,00
Insumo	10579 ORSE	Chave de fenda chata 30 cm	Material	un	0,0000400	25,89	0,00
Insumo	ORSE	Capa para chuva em pvc com forro de poliéster, com capuz (amarela ou azul)	Material	un	0,0000800	20,11	0,00
Insumo	00012894/SIN 11241 ORSE	Alcãte volt-ampereímetro	Material	un	0,0000400	170,60	0,00
Insumo	ORSE	Bota de segurança com biqueira de aço e cotarinho acolchoado	Material	par	0,0003000	73,93	0,02
Insumo	00012893/SIN 153 ORSE	Almoço (Participação do empregador)	Material	un	0,0407200	14,00	0,57
Insumo	10761 ORSE	Refeição - café da manhã ( café com leite e dois pães com manteiga)	Serviços	un	0,0407200	5,00	
Insumo	10599 ORSE	Protetor solar fps 30 com 120ml	Material	un	0,0007200	18,00	0,01

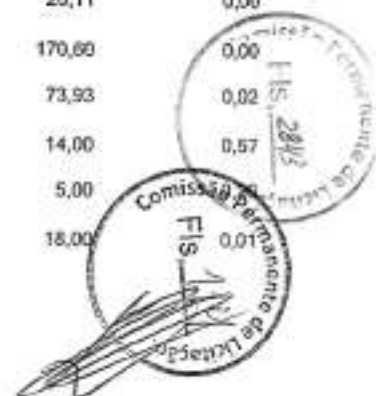

Insumo	2378 ORSE	Vale transporte	Material	un	0,0319000	4,50	0,14	
Insumo	11240 ORSE	Alcате com isolamento	Material	un	0,0000400	47,69	0,00	
Insumo	941 ORSE	Fardamento com mangas curta	Material	un	0,0006000	194,68	0,11	
Insumo	10462 ORSE	Cesta Básica	Material	un	0,0018000	205,00	0,36	
Insumo	10362 ORSE	Seguro de vida e acidente em grupo	Serviços	un	0,0018000	12,54	0,02	
Insumo	ORSE	Eletricista (horista)	Mão de Obra	h	0,2000000	20,44	4,08	
Insumo	00002436/SIN	Marreta 1 kg com cabo	Material	un	0,0000290	37,80	0,00	
Insumo	4729 ORSE	Pá quadrada	Material	un	0,0000400	36,90	0,00	
Insumo	10788 ORSE	Talhadeira chata 10"	Material	un	0,0000600	18,58	0,00	
Insumo	4728 ORSE							
Insumo	ORSE	Carrinho de mão, em aço, com capacidade de *45 a 65" l / *100" kg, pneu com câmara	Material	un	0,0000400	185,23	0,00	
Insumo	00002711/SIN							
Insumo	8945 ORSE	Curva horizontal 100 x 100 mm para eletrocalha metálica, com ângulo 90°	Material	un	1,0000000	23,30	23,30	
			MO sem LS =>	3,27	LS =>	3,72	MO com LS =>	6,99
			Valor do BDI =>	7,13			Valor com BDI =>	38,90
					Quant. =>	25,00	Preço Total =>	972,50

<b>13.27</b>	<b>Código Banco</b>	<b>Descrição</b>	<b>Tipo</b>	<b>Und</b>	<b>Quant.</b>	<b>Valor Unit</b>	<b>Total</b>
Composição	11848 ORSE	Emenda interna 100 x 100 mm com base lisa perfurada para eletrocalha metálica(ref. Mopa ou similar)	Pontos de Suprimento de Energia para Computador	un	1,0000000	14,62	14,62
<b>Item</b>	<b>Código Banco</b>	<b>Descrição</b>	<b>Tipo</b>	<b>Und</b>	<b>Quant.</b>	<b>Valor Unit</b>	<b>Total</b>
Insumo	4034 ORSE	Emenda interna 100 x 100 mm com base lisa perfurada para eletrocalha metálica(ref. Mopa ou similar)	Material	un	1,0000000	6,15	6,15
Composição	10552 ORSE	Encargos Complementares - Eletricista	Provisórios	h	0,2000000	3,74	0,74
Insumo	ORSE	Eletricista (horista)	Mão de Obra	h	0,2000000	20,44	4,08
Insumo	00002436/SIN	Servente de obras (horista)	Mão de Obra	h	0,2000000	14,58	2,91
Composição	00006111/SIN	Encargos Complementares - Servente	Provisórios	h	0,2000000	3,87	0,77
	10549 ORSE						

**Detalhamento de Cálculo ORSE**

<b>Item</b>	<b>Código Banco</b>	<b>Descrição</b>	<b>Tipo</b>	<b>Und</b>	<b>Quant.</b>	<b>Valor Unit</b>	<b>Total</b>
Insumo	4034 ORSE	Emenda interna 100 x 100 mm com base lisa perfurada para eletrocalha metálica(ref. Mopa ou similar)	Material	un	1,0000000	6,15	6,15
Insumo	1651 ORSE	Óculos branco proteção	Material	pr	0,0003200	7,00	2,24

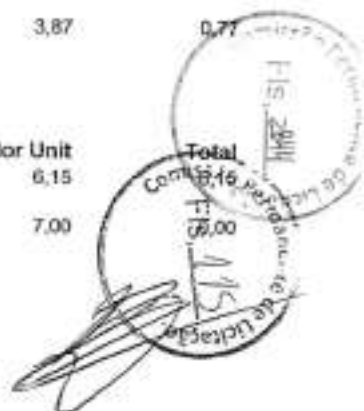

Insumo	10517	ORSE	Exames admissionais/demissionais (checkup)	Serviços	q	0,0001600	300,00	0,04
Insumo	10596	ORSE	Protetor auricular	Material	un	0,0018000	4,85	0,00
Insumo	00012895/SIN	ORSE	Capacete de segurança aba frontal com suspensão de polietileno, sem jugular (classe b)	Material	un	0,0002400	13,50	0,00
Insumo	00012892/SIN	ORSE	Luva raspa de couro, cano curto (punho 7" cm)	Material	par	0,0009200	10,87	0,01
Insumo	11242	ORSE	Chave inglesa 12"	Material	un	0,0000200	34,00	0,00
Insumo	10579	ORSE	Chave de fenda chata 30 cm	Material	un	0,0000400	25,89	0,00
Insumo	00012894/SIN	ORSE	Capa para chuva em pvc com forro de poliéster, com capuz (amarela ou azul)	Material	un	0,0000800	20,11	0,00
Insumo	11241	ORSE	Alicate volt-ampérmetro	Material	un	0,0000400	170,60	0,00
Insumo	00012893/SIN	ORSE	Bota de segurança com biqueira de aço e colarinho acolchoado	Material	par	0,0003000	73,93	0,02
Insumo	158	ORSE	Almoço (Participação do empregador)	Material	un	0,0407200	14,00	0,57
Insumo	10761	ORSE	Refeição - café da manhã ( café com leite e dois pães com manteiga)	Serviços	un	0,0407200	5,00	0,20
Insumo	10599	ORSE	Protetor solar fpa 30 com 120ml	Material	un	0,0007200	18,00	0,01
Insumo	2378	ORSE	Vale transporte	Material	un	0,0319000	4,50	0,14
Insumo	11240	ORSE	Alicate com isolamento	Material	un	0,0000400	47,69	0,00
Insumo	941	ORSE	Fardamento com mangas curta	Material	un	0,0006000	194,68	0,11
Insumo	10492	ORSE	Cesta Básica	Material	un	0,0018000	205,00	0,36
Insumo	10362	ORSE	Seguro de vida e acidente em grupo	Serviços	un	0,0018000	12,54	0,02
Insumo	00002436/SIN	ORSE	Eletricista (horista)	Mão de Obra	h	0,2000000	20,44	4,08
Insumo	00006111/SIN	ORSE	Servente de obras (horista)	Mão de Obra	h	0,2000000	14,58	2,91
Insumo	4729	ORSE	Marreta 1 kg com cabo	Material	un	0,0000200	37,80	0,00
Insumo	10788	ORSE	Pá quadrada	Material	un	0,0000400	36,90	0,00
Insumo	4728	ORSE	Talhadadeira chata 10"	Material	un	0,0000600	18,58	0,00
Insumo	00002711/SIN	ORSE	Carinho de mão, em aço, com capacidade de 45 a 65" l / *100" kg, pneu com câmara	Material	un	0,0000400	185,23	0,00

MO sem LS =>

3,27

LS =>

3,72

MO com LS =>

Valor do BDI =>

3,25

Valor com BDI =>



Quant. => 30,00 Preço Total => 537,00

13.28	Código Banco	Descrição	Tipo	Und	Quant.	Valor Unit	Total
Composição	101877 SINAPI	QUADRO DE DISTRIBUIÇÃO DE ENERGIA EM PVC, DE EMBUTIR, SEM BARRAMENTO, PARA 3 DISJUNTORES - FORNECIMENTO E INSTALAÇÃO. AF_07/2025	Instalações Elétricas - Quadros, Cabos, Disjuntores, Contatores e Barramentos Blindados	UN	1,0000000	88,71	88,71
Composição Auxiliar	88264 SINAPI	ELETRICISTA COM ENCARGOS COMPLEMENTARES	Livro SINAPI: Cálculos e Parâmetros	H	0,7227000	24,95	18,03
Composição Auxiliar	87367 SINAPI	ARGAMASSA TRAÇO 1:1:6 (EM VOLUME DE CIMENTO, CAL E AREIA MÉDIA ÚMIDA) PARA EMBOÇO/MASSA ÚNICA/ASSENTAMENTO DE ALVENARIA DE VEDAÇÃO, PREPARO MANUAL. AF_08/2019	Argamassas	m³	0,0034000	705,02	2,39
Composição Auxiliar	88247 SINAPI	AUXILIAR DE ELETRICISTA COM ENCARGOS COMPLEMENTARES	Livro SINAPI: Cálculos e Parâmetros	H	0,7227000	20,79	15,02
Insumo	00039794 SINAPI	QUADRO DE DISTRIBUIÇÃO, SEM BARRAMENTO, EM PVC, DE EMBUTIR, PARA 3 DISJUNTORES NEMA OU 4 DISJUNTORES DIN	Material	UN	1,0000000	53,27	53,27
				MO sem LS =>	12,11	LS =>	13,74
				Valor do BDI =>	19,93	MO com LS =>	25,85
						Valor com BDI =>	108,64
				Quant. =>	74,00	Preço Total =>	8.839,36

14		INSTALAÇÃO HIDROSSANITÁRIA					96.917,85
14.1	Código Banco	Descrição	Tipo	Und	Quant.	Valor Unit	Total
Composição	95472 SINAPI	VASO SANITÁRIO SIFONADO CONVENCIONAL PARA PCD SEM FURO FRONTAL COM LOUÇA BRANCA SEM ASSENTO, INCLUSIVE CONJUNTO DE LIGAÇÃO PARA BACIA SANITÁRIA AJUSTÁVEL - FORNECIMENTO E INSTALAÇÃO. AF_01/2020	Louças e Metais	UN	1,0000000	806,54	806,54
Composição Auxiliar	95471 SINAPI	VASO SANITÁRIO SIFONADO CONVENCIONAL PARA PCD SEM FURO FRONTAL COM LOUÇA BRANCA SEM ASSENTO - FORNECIMENTO E INSTALAÇÃO. AF_01/2020	Louças e Metais	UN	1,0000000	797,08	797,08
Insumo	00006142 SINAPI	CONJUNTO DE LIGAÇÃO AJUSTÁVEL, PARA VASO / BACIA SANITÁRIA, EM PLÁSTICO BRANCO, COM TUBO, CANOPLA E ESPUDE	Material	UN	1,0000000	9,46	9,46
				MO sem LS =>	14,14	LS =>	16,05
				Valor do BDI =>	181,22	MO com LS =>	30,19
						Valor com BDI =>	987,76
				Quant. =>	1,00	Preço Total =>	987,76

14.2	Código Banco	Descrição	Tipo	Und	Quant.	Valor Unit	Total
------	--------------	-----------	------	-----	--------	------------	-------





Prefeitura Municipal de Alhandra - PB  
CNPJ: 08.778.318/0001-00

Composição	86931 SINAPI	VASO SANITÁRIO SIFONADO COM CAIXA ACOPLADA LOUÇA BRANCA, INCLUSO ENGATE FLEXÍVEL EM PLÁSTICO BRANCO, 1/2" X 40CM - FORNECIMENTO E INSTALAÇÃO. AF_01/2020	Louças e Metais	UN	1,0000000	513,75	513,75
Composição Auxiliar	86888 SINAPI	VASO SANITÁRIO SIFONADO COM CAIXA ACOPLADA LOUÇA BRANCA - FORNECIMENTO E INSTALAÇÃO. AF_01/2020	Louças e Metais	UN	1,0000000	502,34	502,34
Composição Auxiliar	86885 SINAPI	ENGATE FLEXÍVEL EM PLÁSTICO BRANCO, 1/2" X 40CM - FORNECIMENTO E INSTALAÇÃO. AF_01/2020	Louças e Metais	UN	1,0000000	11,41	11,41
			MO sem LS =>		11,66	LS =>	13,24
			Valor do BDI =>		115,43		MO com LS =>
							24,90
							Valor com BDI =>
							529,18
						Quant. =>	6,00
							Preço Total =>
							3.775,08

14.3	Código Banco	Descrição	Tipo	Und	Quant.	Valor Unit	Total	
Composição	100849 SINAPI	ASSENTO SANITÁRIO CONVENCIONAL - FORNECIMENTO E INSTALACAO. AF_01/2020	Louças e Metais	UN	1,0000000	47,61	47,61	
Composição Auxiliar	86267 SINAPI	ENCANADOR OU BOMBEIRO HIDRÁULICO COM ENCARGOS COMPLEMENTARES	Livro SINAPI: Cálculos e Parâmetros	H	0,1536000	23,90	3,67	
Composição Auxiliar	88316 SINAPI	SERVENTE COM ENCARGOS COMPLEMENTARES	Livro SINAPI: Cálculos e Parâmetros	H	0,0484000	19,61	0,94	
Insumo	00000377 SINAPI	ASSENTO SANITARIO DE PLASTICO, TIPO CONVENCIONAL	Material	UN	1,0000000	43,00	43,00	
			MO sem LS =>	1,70	LS =>	1,94	MO com LS =>	3,64
			Valor do BDI =>	10,69			Valor com BDI =>	58,30
					Quant. =>	7,00	Preço Total =>	408,10

14.4	Código Banco	Descrição	Tipo	Und	Quant.	Valor Unit	Total	
Composição	86886 SINAPI	ENGATE FLEXÍVEL EM INOX, 1/2" X 30CM - FORNECIMENTO E INSTALAÇÃO. AF_01/2020	Louças e Metais	UN	1,0000000	50,25	50,25	
Composição Auxiliar	88316 SINAPI	SERVENTE COM ENCARGOS COMPLEMENTARES	Livro SINAPI: Cálculos e Parâmetros	H	0,0481000	19,61	0,94	
Composição Auxiliar	88267 SINAPI	ENCANADOR OU BOMBEIRO HIDRÁULICO COM ENCARGOS COMPLEMENTARES	Livro SINAPI: Cálculos e Parâmetros	H	0,1525000	23,90	3,64	
Insumo	00011683 SINAPI	ENGATE / RABICHO FLEXIVEL INOX 1/2" X 30 CM	Material	UN	1,0000000	45,63	45,63	
Insumo	00003146 SINAPI	FITA VEDA ROSCA, EM PTFE, ROLO DE 16 MM X 10 M (L X C)	Material	UN	0,0210000	2,00	0,04	
				MO sem LS =>	1,69	LS =>	1,93	
				Valor do BDI =>	11,29	MO com LS =>	3,62	
						Valor com BDI =>	61,54	
					Quant. =>	75,00	Preço Total =>	4.615,56

14.5	Código Banco	Descrição	Tipo	Und	Quant.	Valor Unit	Total
------	--------------	-----------	------	-----	--------	------------	-------

AV. Presidente João Pessoa - Centro - Alhandra / PB  
/ seinfraobras2021@gmail.com



Composição	86883 SINAPI	SIFÃO DO TIPO FLEXÍVEL EM PVC 1 X 1 1/2 - FORNECIMENTO E INSTALAÇÃO. AF_01/2020	Louças e Metais	UN	1,0000000	11,49	11,49
Composição Auxiliar	88316 SINAPI	SERVEnte COM ENCARGOS COMPLEMENTARES	Livro SINAPI: Cálculos e Parâmetros	H	0,0265000	19,61	0,52
Composição Auxiliar	88267 SINAPI	ENCANADOR OU BOMBEIRO HIDRÁULICO COM ENCARGOS COMPLEMENTARES	Livro SINAPI: Cálculos e Parâmetros	H	0,0845000	23,90	2,01
Insumo	00003146 SINAPI	FITA VEDA ROSCA, EM PTFE, ROLO DE 18 MM X 10 M (L X C)	Material	UN	0,0332000	2,00	0,06
Insumo	00044945 SINAPI	SIFÃO / TUBO SINFONADO EXTENSÍVEL/SANFONADO, UNIVERSAL/ SIMPLES, ENTRE *50 A 70* CM, DE PLÁSTICO BRANCO	Material	UN	1,0000000	8,90	8,90
				MO sem LS =>	0,93	LS =>	1,07
				Valor do BDI =>	2,58	MO com LS =>	2,00
						Valor com BDI =>	14,07
				Quant. =>		68,00	Preço Total =>
							956,76

14.6	Código Banco	Descrição	Tipo	Und	Quant.	Valor Unit	Total
Composição	86879 SINAPI	VÁLVULA EM PLÁSTICO 1" PARA PIA, TANQUE OU LAVATÓRIO, COM OU SEM LADRÃO - FORNECIMENTO E INSTALAÇÃO. AF_01/2020	Louças e Metais	UN	1,0000000	8,99	8,99
Composição Auxiliar	88316 SINAPI	SERVEnte COM ENCARGOS COMPLEMENTARES	Livro SINAPI: Cálculos e Parâmetros	H	0,0388000	19,61	0,76
Composição Auxiliar	88267 SINAPI	ENCANADOR OU BOMBEIRO HIDRÁULICO COM ENCARGOS COMPLEMENTARES	Livro SINAPI: Cálculos e Parâmetros	H	0,1232000	23,90	2,94
Insumo	00006153 SINAPI	VALVULA EM PLÁSTICO BRANCO PARA TANQUE OU LAVATÓRIO 1", SEM UNHO E SEM LADRÃO	Material	UN	1,0000000	5,23	5,23
Insumo	00003146 SINAPI	FITA VEDA ROSCA, EM PTFE, ROLO DE 18 MM X 10 M (L X C)	Material	UN	0,0332000	2,00	0,06
				MO sem LS =>	1,36	LS =>	1,55
				Valor do BDI =>	2,02	MO com LS =>	2,91
						Valor com BDI =>	11,01
				Quant. =>		68,00	Preço Total =>
							748,68

14.7	Código Banco	Descrição	Tipo	Und	Quant.	Valor Unit	Total
Composição	86889 SINAPI	BANCADA DE GRANITO CINZA POLIDO, DE 1,50 X 0,80 M, PARA PIA DE COZINHA - FORNECIMENTO E INSTALAÇÃO. AF_01/2020	Louças e Metais	UN	1,0000000	651,46	651,46
Composição Auxiliar	88274 SINAPI	MARMORISTA/GRANITEIRO COM ENCARGOS COMPLEMENTARES	Livro SINAPI: Cálculos e Parâmetros	H	1,4944000	24,49	36,59
Composição Auxiliar	88316 SINAPI	SERVEnte COM ENCARGOS COMPLEMENTARES	Livro SINAPI: Cálculos e Parâmetros	H	0,9834000	19,61	19,28
Insumo	00037591 SINAPI	SUPORTE MAO-FRANCESA EM AÇO, ABAS IGUAIS 40 CM, CAPACIDADE MINIMA 70 KG, BRANCO	Material	UN	2,0000000	20,27	40,54
Insumo	00011795 SINAPI	GRANITO PARA BANCADA, POLIDO, TIPO ANDORINHA/ QUARTZ/ CASTELO/ CORUMBA OU OUTROS EQUIVALENTES DA REGIAO, E= *2,5* CM	Material	m²	1,0050000	528,30	530,94

Insumo	00004823 SINAPI	MASSA PLASTICA PARA MARMORE/GRANITO	Material	KG	0,5228000	34,16	17,85	
Insumo	00007588 SINAPI	BUCHA DE NYLON SEM ABA S10, COM PARAFUSO DE 6,10 X 65 MM EM ACO ZINCADO COM ROSCA SOBERBA, CABECA CHATA E FENDA PHILLIPS	Material	UN	5,0000000	0,67	4,02	
Insumo	00037329 SINAPI	REJUNTE EPOXI, QUALQUER COR	Material	KG	0,0211000	106,35	2,24	
			MO sem LS =>	20,04	LS =>	22,74	MO com LS =>	42,78
			Valor do BDI =>	146,38			Valor com BDI =>	797,84
					Quant. =>	68,00	Preço Total =>	54.253,12

Insumo	Código Banco	Descrição	Tipo	Und	Quant.	Valor Unit	Total	
	00020269 SINAPI	LAVATORIO / CUBA DE EMBUTIR, OVAL, DE LOUCA BRANCA, SEM LADRAO, DIMENSOES *50 X 35* CM (L X C)	Material	UN	1,0000000	104,44	104,44	
			MO sem LS =>	0,00	LS =>	0,00	MO com LS =>	0,00
			Valor do BDI =>				Valor com BDI =>	127,90
					Quant. =>	68,00	Preço Total =>	8.697,20

14.9	Código Banco	Descrição	Tipo	Und	Quant.	Valor Unit	Total
Composição	91792 SINAPI	(COMPOSIÇÃO REPRESENTATIVA) DO SERVIÇO DE INSTALAÇÃO DE TUBO DE PVC, SÉRIE NORMAL, ESGOTO PREDIAL, DN 40 MM (INSTALADO EM RAMAL DE DESCARGA OU RAMAL DE ESGOTO SANITÁRIO), INCLUSIVE CONEXÕES, CORTES E FIXAÇÕES, PARA PRÉDIOS. AF_10/2015	INHI - INSTALAÇÕES HIDROSANITÁRIAS	M	1,0000000	69,57	69,57
Composição Auxiliar	91190 SINAPI	CHUMBAMENTO PONTUAL EM PASSAGEM DE TUBO COM DIÂMETRO MENOR OU IGUAL A 40 MM. AF_09/2023	Rasgos e Fixações	UN	0,2596000	9,70	2,51
Composição Auxiliar	89783 SINAPI	JUNÇÃO SIMPLES, PVC, SÉRIE NORMAL, ESGOTO PREDIAL, DN 40 MM, JUNTA SOLDÁVEL, FORNECIDO E INSTALADO EM RAMAL DE DESCARGA OU RAMAL DE ESGOTO SANITÁRIO. AF_08/2022	Instalações Prediais de Esgoto - Tubos e Conexões	UN	0,3116000	13,06	4,07
Composição Auxiliar	91185 SINAPI	FIXAÇÃO DE TUBOS HORIZONTAIS DE PVC ÁGUA, PVC ESGOTO, PVC ÁGUA PLUVIAL, CPVC, PPR, COBRE OU AÇO, DIÂMETROS MENORES OU IGUAIS A 40 MM, COM ABRAÇADEIRA METÁLICA FLEXÍVEL 18 MM, FIXADA DIRETAMENTE NA LAJE. AF_09/2023	Rasgos e Fixações	M	0,8022000	21,62	17,34
Composição Auxiliar	90443 SINAPI	RASGO LINEAR MANUAL EM ALVENARIA, PARA RAMAIS/ DISTRIBUIÇÃO DE INSTALAÇÕES HIDRÁULICAS, DIÂMETROS MENORES OU IGUAIS A 40 MM. AF_09/2023	Rasgos e Fixações	M	0,2609000	6,91	
Composição Auxiliar	89711 SINAPI	TUBO PVC, SÉRIE NORMAL, ESGOTO PREDIAL, DN 40 MM, FORNECIDO E INSTALADO EM RAMAL DE DESCARGA OU RAMAL DE ESGOTO SANITÁRIO. AF_08/2022	Instalações Prediais de Esgoto - Tubos e Conexões	M	1,0000000	19,49	19,49



Prefeitura Municipal de Alhandra - PB  
CNPJ: 08.778.318/0001-00

Composição Auxiliar	89726 SINAPI	JOELHO 45 GRAUS, PVC, SERIE NORMAL, ESGOTO PREDIAL, DN 40 MM, JUNTA SOLDÁVEL, FORNECIDO E INSTALADO EM RAMAL DE DESCARGA OU RAMAL DE ESGOTO SANITÁRIO. AF_08/2022	Instalações Prediais de Esgoto - Tubos e Conexões	UN	0,7991000	8,15	7,03
Composição Auxiliar	89752 SINAPI	LUA SIMPLES, PVC, SERIE NORMAL, ESGOTO PREDIAL, DN 40 MM, JUNTA SOLDÁVEL, FORNECIDO E INSTALADO EM RAMAL DE DESCARGA OU RAMAL DE ESGOTO SANITÁRIO. AF_08/2022	Instalações Prediais de Esgoto - Tubos e Conexões	UN	0,2924000	6,58	1,92
Composição Auxiliar	89724 SINAPI	JOELHO 90 GRAUS, PVC, SERIE NORMAL, ESGOTO PREDIAL, DN 40 MM, JUNTA SOLDÁVEL, FORNECIDO E INSTALADO EM RAMAL DE DESCARGA OU RAMAL DE ESGOTO SANITÁRIO. AF_08/2022	Instalações Prediais de Esgoto - Tubos e Conexões	UN	0,8584000	8,93	7,66
Composição Auxiliar	90453 SINAPI	PASSANTE TIPO TUBO COM DIÂMETRO DE 40 MM, FIXADO EM LAJE, PARA PASSAGEM DE TUBULAÇÕES COM NO MÁXIMO 32 MM DE DIÂMETRO. AF_09/2023	Rasgos e Fixações	UN	0,2222000	3,72	0,82
Composição Auxiliar	90466 SINAPI	CHUMBAMENTO LINEAR EM ALVENARIA PARA RAMAIS/DISTRIBUIÇÃO DE INSTALAÇÕES HIDRÁULICAS COM DIÂMETROS MENORES OU IGUAIS A 40 MM. AF_09/2023	Rasgos e Fixações	M	0,2609000	13,78	3,59
Composição Auxiliar	90436 SINAPI	FURO MANUAL EM ALVENARIA, PARA INSTALAÇÕES HIDRÁULICAS, DIÂMETROS MENORES OU IGUAIS A 40 MM. AF_09/2023	Rasgos e Fixações	UN	0,2596000	12,87	3,34
				MO sem LS =>	18,64	LS =>	21,15
				Valor do BDI =>	15,63	Valor com BDI =>	39,79
				Quant. =>	45,00	Preço Total =>	85,20
							1.834,00

14.10	Código Banco	Descrição	Tipo	Und	Quant.	Valor Unit	Total
Composição	91795 SINAPI	(COMPOSIÇÃO REPRESENTATIVA) DO SERVIÇO DE INST. TUBO PVC, SÉRIE N, ESGOTO PREDIAL, 100 MM (INST. RAMAL DESCARGA, RAMAL DE ESG. SANIT., PRUMADA ESG. SANIT., VENTILAÇÃO OU SUB-COLETOR AÉREO), INCL. CONEXÕES E CORTES, FIXAÇÕES, P/ PRÉDIOS. AF_10/2015	INHI - INSTALAÇÕES HIDROS SANITÁRIAS	M	1,0000000	89,51	89,51
Composição Auxiliar	89714 SINAPI	TUBO PVC, SERIE NORMAL, ESGOTO PREDIAL, DN 100 MM, FORNECIDO E INSTALADO EM RAMAL DE DESCARGA OU RAMAL DE ESGOTO SANITÁRIO. AF_08/2022	Instalações Prediais de Esgoto - Tubos e Conexões	M	0,1846000	34,74	6,41
Composição Auxiliar	89797 SINAPI	JUNÇÃO SIMPLES, PVC, SERIE NORMAL, ESGOTO PREDIAL, DN 100 X 100 MM, JUNTA ELÁSTICA, FORNECIDO E INSTALADO EM RAMAL DE DESCARGA OU RAMAL DE ESGOTO SANITÁRIO. AF_08/2022	Instalações Prediais de Esgoto - Tubos e Conexões	UN	0,1066000	48,62	5,28
Composição Auxiliar	89621 SINAPI	LUA SIMPLES, PVC, SERIE NORMAL, ESGOTO PREDIAL, DN 100 MM, JUNTA ELÁSTICA, FORNECIDO E INSTALADO EM PRUMADA DE ESGOTO SANITÁRIO OU VENTILAÇÃO. AF_08/2022	Instalações Prediais de Esgoto - Tubos e Conexões	UN	0,2392000	16,17	3,86
Composição Auxiliar	89810 SINAPI	JOELHO 45 GRAUS, PVC, SERIE NORMAL, ESGOTO PREDIAL, DN 100 MM, JUNTA ELÁSTICA, FORNECIDO E INSTALADO EM PRUMADA DE ESGOTO SANITÁRIO OU VENTILAÇÃO. AF_08/2022	Instalações Prediais de Esgoto - Tubos e Conexões	UN	0,0085000	27,75	0,23



Composição Auxiliar	89856 SINAPI	LUVA SIMPLES, PVC, SERIE NORMAL, ESGOTO PREDIAL, DN 100 MM, JUNTA ELÁSTICA, FORNECIDO E INSTALADO EM SUBCOLETOR AÉREO DE ESGOTO SANITÁRIO. AF_08/2022	Instalações Prediais de Esgoto - Tubos e Conexões	UN	0,1267000	17,93	2,27
Composição Auxiliar	89834 SINAPI	JUNÇÃO SIMPLES, PVC, SERIE NORMAL, ESGOTO PREDIAL, DN 100 X 100 MM, JUNTA ELÁSTICA, FORNECIDO E INSTALADO EM PRUMADA DE ESGOTO SANITÁRIO OU VENTILAÇÃO. AF_08/2022	Instalações Prediais de Esgoto - Tubos e Conexões	UN	0,0311000	50,06	1,55
Composição Auxiliar	91187 SINAPI	FIXAÇÃO DE TUBOS HORIZONTAIS DE PVC ÁGUA, PVC ESGOTO, PVC ÁGUA PLUVIAL, CPVC, PPR, COBRE OU AÇO, DIÂMETROS MAIORES QUE 75 MM E MENORES OU IGUAIS A 100 MM, COM ABRAÇADEIRA METÁLICA FLEXÍVEL 18 MM, FIXADA DIRETAMENTE NA LAJE. AF_09/2023	Rasgos e Fixações	M	0,1239000	21,38	2,64
Composição Auxiliar	90438 SINAPI	FURO MANUAL EM ALVENARIA, PARA INSTALAÇÕES HIDRÁULICAS, DIÂMETROS MAIORES QUE 75 MM E MENORES OU IGUAIS A 100 MM. AF_09/2023	Rasgos e Fixações	UN	0,0999500	50,11	5,00
Composição Auxiliar	89796 SINAPI	TE, PVC, SERIE NORMAL, ESGOTO PREDIAL, DN 100 X 100 MM, JUNTA ELÁSTICA, FORNECIDO E INSTALADO EM RAMAL DE DESCARGA OU RAMAL DE ESGOTO SANITÁRIO. AF_08/2022	Instalações Prediais de Esgoto - Tubos e Conexões	UN	0,0478000	40,82	1,95
Composição Auxiliar	89848 SINAPI	TUBO PVC, SERIE NORMAL, ESGOTO PREDIAL, DN 100 MM, FORNECIDO E INSTALADO EM SUBCOLETOR AÉREO DE ESGOTO SANITÁRIO. AF_08/2022	Instalações Prediais de Esgoto - Tubos e Conexões	M	0,2544000	25,76	6,55
Composição Auxiliar	89800 SINAPI	TUBO PVC, SERIE NORMAL, ESGOTO PREDIAL, DN 100 MM, FORNECIDO E INSTALADO EM PRUMADA DE ESGOTO SANITÁRIO OU VENTILAÇÃO. AF_08/2022	Instalações Prediais de Esgoto - Tubos e Conexões	M	0,5810000	26,80	15,03
Composição Auxiliar	91192 SINAPI	CHUMBAMENTO PONTUAL EM PASSAGEM DE TUBO COM DIÂMETRO MAIOR QUE 75 MM E MENORES OU IGUAIS A 150 MM. AF_09/2023	Rasgos e Fixações	UN	0,0995000	20,93	2,08
Composição Auxiliar	89778 SINAPI	LUVA SIMPLES, PVC, SERIE NORMAL, ESGOTO PREDIAL, DN 100 MM, JUNTA ELÁSTICA, FORNECIDO E INSTALADO EM RAMAL DE DESCARGA OU RAMAL DE ESGOTO SANITÁRIO. AF_08/2022	Instalações Prediais de Esgoto - Tubos e Conexões	UN	0,0982000	15,45	1,51
Composição Auxiliar	89833 SINAPI	TE, PVC, SERIE NORMAL, ESGOTO PREDIAL, DN 100 X 100 MM, JUNTA ELÁSTICA, FORNECIDO E INSTALADO EM PRUMADA DE ESGOTO SANITÁRIO OU VENTILAÇÃO. AF_08/2022	Instalações Prediais de Esgoto - Tubos e Conexões	UN	0,0598000	42,26	2,52
Composição Auxiliar	89861 SINAPI	JUNÇÃO SIMPLES, PVC, SERIE NORMAL, ESGOTO PREDIAL, DN 100 X 100 MM, JUNTA ELÁSTICA, FORNECIDO E INSTALADO EM SUBCOLETOR AÉREO DE ESGOTO SANITÁRIO. AF_08/2022	Instalações Prediais de Esgoto - Tubos e Conexões	UN	0,0008000	53,56	0,04
Composição Auxiliar	89851 SINAPI	JOELHO 45 GRAUS, PVC, SERIE NORMAL, ESGOTO PREDIAL, DN 100 MM, JUNTA ELÁSTICA, FORNECIDO E INSTALADO EM SUBCOLETOR AÉREO DE ESGOTO SANITÁRIO. AF_08/2022	Instalações Prediais de Esgoto - Tubos e Conexões	UN	0,0178000	30,37	
Composição Auxiliar	89748 SINAPI	CURVA CURTA 90 GRAUS, PVC, SERIE NORMAL, ESGOTO PREDIAL, DN 100 MM, JUNTA ELÁSTICA, FORNECIDO E INSTALADO EM RAMAL DE DESCARGA OU RAMAL DE ESGOTO SANITÁRIO. AF_08/2022	Instalações Prediais de Esgoto - Tubos e Conexões	UN	0,2122000	40,45	



Comissão Permanente de FISCAL



Prefeitura Municipal de Alhandra - PB  
CNPJ: 08.778.318/0001-00

Composição Auxiliar	90455 SINAPI	PASSANTE TIPO TUBO COM DIÂMETRO DE 100 MM, FIXADO EM LAJE, PARA PASSAGEM DE TUBULAÇÕES COM NO MÁXIMO 75 MM DE DIÂMETRO. AF_09/2023	Rasgos e Fixações	UN	0,2323000	7,45	1,73
Composição Auxiliar	89746 SINAPI	JOELHO 45 GRAUS, PVC, SERIE NORMAL, ESGOTO PREDIAL, DN 100 MM, JUNTA ELÁSTICA, FORNECIDO E INSTALADO EM RAMAL DE DESCARGA OU RAMAL DE ESGOTO SANITÁRIO. AF_08/2022	Instalações Prediais de Esgoto - Tubos e Conexões	UN	0,0653000	26,67	1,74
				MO sem LS =>	11,31	LS =>	12,83
				Valor do BDI =>	15,61	MO com LS =>	24,14
						Valor com BDI =>	85,12
				Quant. =>	60,00	Preço Total =>	5.107,20

<b>14.11</b>	<b>Código Banco</b>	<b>Descrição</b>	<b>Tipo</b>	<b>Und</b>	<b>Quant.</b>	<b>Valor Unit</b>	<b>Total</b>
Composição	91785 SINAPI	(COMPOSIÇÃO REPRESENTATIVA) DO SERVIÇO DE INSTALAÇÃO DE TUBOS DE PVC, SOLDÁVEL, ÁGUA FRIA, DN 25 MM (INSTALADO EM RAMAL, SUB-RAMAL, RAMAL DE DISTRIBUIÇÃO OU PRUMADA), INCLUSIVE CONEXÕES, CORTES E FIXAÇÕES, PARA PRÉDIOS. AF_10/2015	INHI - INSTALAÇÕES HIDROSANITÁRIAS	M	1,0000000	40,18	40,18
Composição Auxiliar	89408 SINAPI	JOELHO 90 GRAUS, PVC, SOLDÁVEL, DN 25MM, INSTALADO EM RAMAL DE DISTRIBUIÇÃO DE ÁGUA - FORNECIMENTO E INSTALAÇÃO. AF_06/2022	Instalações Prediais de Água Fria em PVC	UN	0,0076000	7,50	0,05
Composição Auxiliar	89622 SINAPI	TÊ DE REDUÇÃO, PVC, SOLDÁVEL, DN 32MM X 25MM, INSTALADO EM PRUMADA DE ÁGUA - FORNECIMENTO E INSTALAÇÃO. AF_06/2022	Instalações Prediais de Água Fria em PVC	UN	0,0385000	12,66	0,48
Composição Auxiliar	89366 SINAPI	JOELHO 90 GRAUS COM BUCHA DE LATÃO, PVC, SOLDÁVEL, DN 25MM, X 3/4 INSTALADO EM RAMAL OU SUB-RAMAL DE ÁGUA - FORNECIMENTO E INSTALAÇÃO. AF_06/2022	Instalações Prediais de Água Fria em PVC	UN	0,1694000	14,92	2,52
Composição Auxiliar	89400 SINAPI	TÊ DE REDUÇÃO, PVC, SOLDÁVEL, DN 32MM X 25MM, INSTALADO EM RAMAL OU SUB-RAMAL DE ÁGUA - FORNECIMENTO E INSTALAÇÃO. AF_06/2022	Instalações Prediais de Água Fria em PVC	UN	0,0115000	17,86	0,20
Composição Auxiliar	91185 SINAPI	FIXAÇÃO DE TUBOS HORIZONTAIS DE PVC ÁGUA, PVC ESGOTO, PVC ÁGUA PLUVIAL, CPVC, PPR, COBRE OU AÇO, DIÂMETROS MENORES OU IGUAIS A 40 MM, COM ABRAÇADEIRA METÁLICA FLEXÍVEL 18 MM, FIXADA DIRETAMENTE NA LAJE. AF_09/2023	Rasgos e Fixações	M	0,0092000	21,62	0,19
Composição Auxiliar	89446 SINAPI	TUBO, PVC, SOLDÁVEL, DE 25MM, INSTALADO EM PRUMADA DE ÁGUA - FORNECIMENTO E INSTALAÇÃO. AF_06/2022	Instalações Prediais de Água Fria em PVC	M	0,1290000	5,16	0,66
Composição Auxiliar	89424 SINAPI	LUVA, PVC, SOLDÁVEL, DN 25MM, INSTALADO EM RAMAL DE DISTRIBUIÇÃO DE ÁGUA - FORNECIMENTO E INSTALAÇÃO. AF_06/2022	Instalações Prediais de Água Fria em PVC	UN	0,0135000	5,61	0,07
Composição Auxiliar	90466 SINAPI	CHUMBAMENTO LINEAR EM ALVENARIA PARA RAMAIS/DISTRIBUIÇÃO DE INSTALAÇÕES HIDRÁULICAS COM DIÂMETROS MENORES OU IGUAIS A 40 MM. AF_09/2023	Rasgos e Fixações	M	0,2006000	13,78	2,76
Composição Auxiliar	89356 SINAPI	TUBO, PVC, SOLDÁVEL, DE 25MM, INSTALADO EM RAMAL OU SUB-RAMAL DE ÁGUA - FORNECIMENTO E INSTALAÇÃO. AF_06/2022	Instalações Prediais de Água Fria em PVC	M	0,7940000	21,08	16,73



Prefeitura Municipal de Alhandra - PB  
CNPJ: 08.778.318/0001-00

Composição Auxiliar	89362 SINAPI	JOELHO 90 GRAUS, PVC, SOLDÁVEL, DN 25MM, INSTALADO EM RAMAL OU SUB-RAMAL DE ÁGUA - FORNECIMENTO E INSTALAÇÃO. AF_06/2022	Instalações Prediais de Água Fria em PVC	UN	0,6543000	8,22	5,37
Composição Auxiliar	90443 SINAPI	RASGO LINEAR MANUAL EM ALVENARIA, PARA RAMAIS/ DISTRIBUIÇÃO DE INSTALAÇÕES HIDRÁULICAS, DIÂMETROS MENORES OU IGUAIS A 40 MM. AF_09/2023	Rasgos e Fixações	M	0,2009000	6,91	1,38
Composição Auxiliar	89395 SINAPI	TE, PVC, SOLDÁVEL, DN 25MM, INSTALADO EM RAMAL OU SUB-RAMAL DE ÁGUA - FORNECIMENTO E INSTALAÇÃO. AF_06/2022	Instalações Prediais de Água Fria em PVC	UN	0,3037000	11,33	3,44
Composição Auxiliar	89378 SINAPI	LUVA, PVC, SOLDÁVEL, DN 25MM, INSTALADO EM RAMAL OU SUB-RAMAL DE ÁGUA - FORNECIMENTO E INSTALAÇÃO. AF_06/2022	Instalações Prediais de Água Fria em PVC	UN	0,0773000	6,09	0,47
Composição Auxiliar	89527 SINAPI	TÊ DE REDUÇÃO, PVC, SOLDÁVEL, DN 50MM X 25MM, INSTALADO EM PRUMADA DE ÁGUA - FORNECIMENTO E INSTALAÇÃO. AF_06/2022	Instalações Prediais de Água Fria em PVC	UN	0,0031000	18,05	0,05
Composição Auxiliar	89440 SINAPI	TE, PVC, SOLDÁVEL, DN 25MM, INSTALADO EM RAMAL DE DISTRIBUIÇÃO DE ÁGUA - FORNECIMENTO E INSTALAÇÃO. AF_06/2022	Instalações Prediais de Água Fria em PVC	UN	0,0017000	10,39	0,01
Composição Auxiliar	89402 SINAPI	TUBO, PVC, SOLDÁVEL, DE 25MM, INSTALADO EM RAMAL DE DISTRIBUIÇÃO DE ÁGUA - FORNECIMENTO E INSTALAÇÃO. AF_06/2022	Instalações Prediais de Água Fria em PVC	M	0,0780000	11,31	0,88
Composição Auxiliar	89396 SINAPI	TÊ COM BUCHA DE LATÃO NA BOLSA CENTRAL, PVC, SOLDÁVEL, DN 25MM X 1/2, INSTALADO EM RAMAL OU SUB-RAMAL DE ÁGUA - FORNECIMENTO E INSTALAÇÃO. AF_06/2022	Instalações Prediais de Água Fria em PVC	UN	0,0168000	18,67	0,31
Composição Auxiliar	89445 SINAPI	TÊ DE REDUÇÃO, PVC, SOLDÁVEL, DN 32MM X 25MM, INSTALADO EM RAMAL DE DISTRIBUIÇÃO DE ÁGUA - FORNECIMENTO E INSTALAÇÃO. AF_06/2022	Instalações Prediais de Água Fria em PVC	UN	0,0034000	16,82	0,05
Composição Auxiliar	91190 SINAPI	CHUMBAMENTO PONTUAL EM PASSAGEM DE TUBO COM DIÂMETRO MENOR OU IGUAL A 40 MM. AF_09/2023	Rasgos e Fixações	UN	0,0083000	9,70	0,06
Composição Auxiliar	89532 SINAPI	LUVA DE REDUÇÃO, PVC, SOLDÁVEL, DN 32MM X 25MM, INSTALADO EM PRUMADA DE ÁGUA - FORNECIMENTO E INSTALAÇÃO. AF_06/2022	Instalações Prediais de Água Fria em PVC	UN	0,0461000	6,32	0,29
Composição Auxiliar	90453 SINAPI	PASSANTE TIPO TUBO COM DIÂMETRO DE 40 MM, FIXADO EM LAJE, PARA PASSAGEM DE TUBULAÇÕES COM NO MÁXIMO 32 MM DE DIÂMETRO. AF_09/2023	Rasgos e Fixações	UN	0,0071000	3,72	0,02
Composição Auxiliar	89528 SINAPI	LUVA, PVC, SOLDÁVEL, DN 25MM, INSTALADO EM PRUMADA DE ÁGUA - FORNECIMENTO E INSTALAÇÃO. AF_06/2022	Instalações Prediais de Água Fria em PVC	UN	0,0135000	3,67	0,04
Composição Auxiliar	89461 SINAPI	JOELHO 90 GRAUS, PVC, SOLDÁVEL, DN 25MM, INSTALADO EM PRUMADA DE ÁGUA - FORNECIMENTO E INSTALAÇÃO. AF_06/2022	Instalações Prediais de Água Fria em PVC	UN	0,0670000	4,60	0,30
Composição Auxiliar	89383 SINAPI	ADAPTADOR CURTO COM BOLSA E ROSCA PARA REGISTRO, PVC, SOLDÁVEL, DN 25MM X 3/4, INSTALADO EM RAMAL OU SUB-RAMAL DE ÁGUA - FORNECIMENTO E INSTALAÇÃO. AF_06/2022	Instalações Prediais de Água Fria em PVC	UN	0,6522000	5,73	3,73
Composição Auxiliar	90436 SINAPI	FURO MANUAL EM ALVENARIA, PARA INSTALAÇÕES HIDRÁULICAS, DIÂMETROS MENORES OU IGUAIS A 40 MM. AF_09/2023	Rasgos e Fixações	UN	0,0083000	12,87	0,10

MO sem LS =>

10,95

LS =>

12,44

MO com LS =>

AV. Presidente João Pessoa - Centro - Alhandra / PB  
/ seinfraobras2021@gmail.com



Valor do BDI =>

9,02

Quant. =>

Valor com BDI =>  
75,00 Preço Total =>

49,20  
3.690,00

14.12	Código Banco	Descrição	Tipo	Und	Quant.	Valor Unit	Total
Composição	100870 SINAPI	BARRA DE APOIO RETA, EM ALUMINIO, COMPRIMENTO 60 CM, FIXADA NA PAREDE - FORNECIMENTO E INSTALAÇÃO. AF_01/2020	Louças e Metais	UN	1,0000000	294,17	294,17
Composição Auxiliar	88316 SINAPI	SERVENTE COM ENCARGOS COMPLEMENTARES	Livro SINAPI: Cálculos e Parâmetros	H	0,2988000	19,51	5,85
Composição Auxiliar	88267 SINAPI	ENCANADOR OU BOMBEIRO HIDRÁULICO COM ENCARGOS COMPLEMENTARES	Livro SINAPI: Cálculos e Parâmetros	H	0,9485000	23,90	22,86
Insumo	00004351 SINAPI	PARAFUSO NIQUELADO 3 1/2" COM ACABAMENTO CROMADO PARA FIXAR PEÇA SANITÁRIA, INCLUI PORCA CEGA, ARRUELA E BUCHA DE NYLON TAMANHO 3-8	Material	UN	6,0000000	15,40	92,40
Insumo	00036218 SINAPI	BARRA DE APOIO RETA, EM ALUMINIO, COMPRIMENTO 60CM, DIAMETRO MINIMO 3 CM	Material	UN	1,0000000	173,26	173,26
			MO sem LS =>				
			Valor do BDI =>				
				LS =>	11,97	MO com LS =>	22,52
						Valor com BDI =>	360,26
				Quant. =>	2,00	Preço Total =>	720,52

14.13	Código Banco	Descrição	Tipo	Und	Quant.	Valor Unit	Total
Composição	88914 SINAPI	TORNEIRA CROMADA 1/2" OU 3/4" PARA TANQUE, PADRÃO MÉDIO - FORNECIMENTO E INSTALAÇÃO. AF_01/2020	Louças e Metais	UN	1,0000000	107,44	107,44
Composição Auxiliar	88267 SINAPI	ENCANADOR OU BOMBEIRO HIDRÁULICO COM ENCARGOS COMPLEMENTARES	Livro SINAPI: Cálculos e Parâmetros	H	0,1525000	23,90	3,64
Composição Auxiliar	88316 SINAPI	SERVENTE COM ENCARGOS COMPLEMENTARES	Livro SINAPI: Cálculos e Parâmetros	H	0,0481000	19,61	0,94
Insumo	00003146 SINAPI	FITA VEDA ROSCA, EM PTFE, ROLO DE 18 MM X 10 M (L X C)	Material	UN	0,0210000	2,00	0,04
Insumo	00013417 SINAPI	TORNEIRA METÁLICA CROMADA CANO CURTO, SEM BICO, SEM AREJADOR, DE PAREDE, PARA TANQUE E USO GERAL, 1/2" OU 3/4"	Material	UN	1,0000000	102,82	102,82
			MO sem LS =>				
			Valor do BDI =>				
				LS =>	1,93	MO com LS =>	3,62
						Valor com BDI =>	131,58
				Quant. =>	68,00	Preço Total =>	8.947,44

14.14	Código Banco	Descrição	Tipo	Und	Quant.	Valor Unit	Total
Composição	104327 SINAPI	RALO SIFONADO REDONDO, PVC, DN 100 X 40 MM, JUNTA SOLDÁVEL, FORNECIDO E INSTALADO EM RAMAL DE DESCARGA OU EM RAMAL DE ESGOTO SANITÁRIO. AF_08/2022	Instalações Prediais de Esgoto - Calhas e Ralos	UN	1,0000000	16,02	16,02

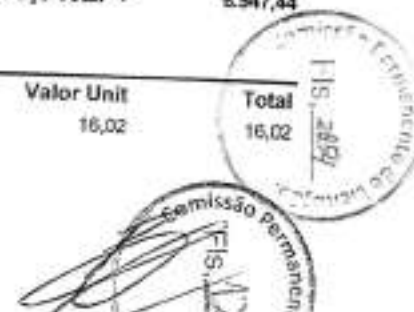

Prefeitura Municipal de Alhandra - PB  
CNPJ: 08.778.318/0001-00

Composição Auxiliar	88248 SINAPI	AUXILIAR DE ENCANADOR OU BOMBEIRO HIDRÁULICO COM ENCARGOS COMPLEMENTARES	Livro SINAPI: Cálculos e Parâmetros	H	0,1652000	19,82	3,27
Composição Auxiliar	88267 SINAPI	ENCANADOR OU BOMBEIRO HIDRÁULICO COM ENCARGOS COMPLEMENTARES	Livro SINAPI: Cálculos e Parâmetros	H	0,1652000	23,90	3,94
Insumo	00020083 SINAPI	SOLUCAO PREPARADORA / LIMPADORA PARA PVC, FRASCO COM 1000 CM3	Material	UN	0,0075000	56,66	0,42
Insumo	00038383 SINAPI	LIXA D'AGUA EM FOLHA, COR PRETA, GRAU 100	Material	UN	0,0380000	1,80	0,06
Insumo	00000122 SINAPI	ADESIVO PLASTICO PARA PVC, FRASCO COM *850* GR	Material	UN	0,0049000	50,01	0,24
Insumo	00011743 SINAPI	RAIO SIFONADO REDONDO CONICO, PVC, 100 X 40 MM, COM GRELHA REDONDA BRANCA	Material	UN	1,0000000	8,09	8,09
				MO sem LS =>	2,65	LS =>	3,02
				Valor do BDI =>	3,59	Valor com BDI =>	5,67
				Quant. =>	9,09	Preço Total =>	176,49

15	FOSSA E SUMIDOURO							7.071,43
15.1	Código Banco	Descrição	Tipo	Und	Quant.	Valor Unit	Total	
Composição	95463 SINAPI	FOSSA SÉPTICA EM ALVENARIA DE TIJOLO CERÂMICO MACIÇO, DIMENSÕES EXTERNAS DE 1,90X1,10X1,40 M, VOLUME DE 1.500 LITROS, REVESTIDO INTERNAMENTE COM MASSA ÚNICA E IMPERMEABILIZANTE E COM TAMPA DE CONCRETO ARMADO COM ESPESSURA DE 8 CM	INH - INSTALAÇÕES HIDROSANITÁRIAS	UN	1,0000000	2.089,37	2.089,37	
Composição Auxiliar	92423 SINAPI	MONTAGEM E DESMONTAGEM DE FÔRMA DE PILARES RETANGULARES E ESTRUTURAS SIMILARES, PÉ-DIREITO SIMPLES, EM CHAPA DE MADEIRA COMPENSADA RESINADA, 8 UTILIZAÇÕES. AF_09/2020	Fôrmas para Estruturas de Concreto Armado	m²	2,4200000	63,08	152,65	
Composição Auxiliar	72131 SINAPI	ALVENARIA EM TIJOLO CERAMICO MACICO 5X10X20CM 1 VEZ (ESPESSURA 20CM), ASSENTADO COM ARGAMASSA TRAÇO 1:2:8 (CIMENTO, CAL E AREIA)	PARE - PAREDES/PAINÉIS	m²	6,9440000	181,02	1.257,00	
Composição Auxiliar	87547 SINAPI	MASSA ÚNICA, EM ARGAMASSA TRAÇO 1:2:8, PREPARO MECÂNICO, APLICADA MANUALMENTE EM PAREDES INTERNAS DE AMBIENTES COM ÁREA ENTRE 5M² E 10M², E = 10MM, COM TALISCAS. AF_03/2024	Massa Única Interna	m²	6,9440000	24,27	168,53	
Composição Auxiliar	94963 SINAPI	CONCRETO FCK = 15MPa, TRAÇO 1:3,4:3,5 (EM MASSA SECA DE CIMENTO/ AREIA MÉDIA/ BRITA 1) - PREPARO MECÂNICO COM BETONEIRA 400 L. AF_05/2021	Produção de Concreto	m³	0,3678400	442,85	162,89	
Composição Auxiliar	92917 SINAPI	ARMAÇÃO DE ESTRUTURAS DIVERSAS DE CONCRETO ARMADO, EXCETO VIGAS, PILARES, LAJES E FUNDAÇÕES, UTILIZANDO AÇO CA-50 DE 8,0 MM - MONTAGEM. AF_08/2022	Armação para Estruturas de Concreto Armado	KG	26,3400000	12,22	321,87	
Insumo	00000123 SINAPI	ADITIVO IMPERMEABILIZANTE DE PEGA NORMAL PARA ARGAMASSAS E CONCRETOS SEM ARMAÇÃO, LÍQUIDO E ISENTO DE CLORETOS	Material	L	2,9400000	8,99	26,43	
				MO sem LS =>	286,21	LS =>	324,64	
				Valor do BDI =>	469,48	Valor com BDI =>	2338,85	

AV. Presidente João Pessoa - Centro - Alhandra / PB  
/ seinfraobras2021@gmail.com



					Quant. =>	1,00	Preço Total =>	2.558,85
15.2	Código Banco	Descrição	Tipo	Und	Quant.	Valor Unit	Total	
Composição	98062 SINAPI	SUMIDOURO CIRCULAR, EM CONCRETO PRÉ-MOLDADO, DIÂMETRO INTERNO = 1,88 M, ALTURA INTERNA = 2,00 M, ÁREA DE INFILTRAÇÃO: 13,1 M² (PARA 5 CONTRIBUINTES). AF_12/2020_PA	Fossas e Sumidouros	UN	1,0000000	3.612,31	3.612,31	
Composição Auxiliar	58309 SINAPI	PEDREIRO COM ENCARGOS COMPLEMENTARES	Livro SINAPI: Cálculos e Parâmetros	H	1,0449000	24,62	25,72	
Composição Auxiliar	88316 SINAPI	SERVEnte COM ENCARGOS COMPLEMENTARES	Livro SINAPI: Cálculos e Parâmetros	H	0,8210000	19,61	16,09	
Composição Auxiliar	5679 SINAPI	RETROESCAVADEIRA SOBRE RODAS COM CARREGADEIRA, TRACÇÃO 4X4, POTÊNCIA LÍQ. 88 HP, CAÇAMBA CARREG. CAP. MÍN. 1 M3, CAÇAMBA RETRO CAP. 0,26 M3, PESO OPERACIONAL MÍN. 6.674 KG, PROFUNDIDADE ESCAVAÇÃO MÁX. 4,37 M - CHI DIURNO. AF_06/2014	Custos Horários Produtivo e Improdutivo dos Equipamentos	CHI	0,8190000	58,68	48,05	
Composição Auxiliar	97738 SINAPI	PEÇA CIRCULAR PRÉ-MOLDADA, VOLUME DE CONCRETO DE 10 A 30 LITROS, TAXA DE FIBRA DE POLIPROPILENO APROXIMADA DE 6 KG/M². AF_03/2024_PS	Estruturas Pré-Fabricadas e Pré-Moldadas	m²	0,0154000	3.268,30	50,33	
Composição Auxiliar	5678 SINAPI	RETROESCAVADEIRA SOBRE RODAS COM CARREGADEIRA, TRACÇÃO 4X4, POTÊNCIA LÍQ. 88 HP, CAÇAMBA CARREG. CAP. MÍN. 1 M3, CAÇAMBA RETRO CAP. 0,26 M3, PESO OPERACIONAL MÍN. 6.674 KG, PROFUNDIDADE ESCAVAÇÃO MÁX. 4,37 M - CHIP DIURNO. AF_06/2014	Custos Horários Produtivo e Improdutivo dos Equipamentos	CHIP	0,4019000	139,14	55,92	
Composição Auxiliar	100475 SINAPI	ARGAMASSA TRAÇO 1:3 (EM VOLUME DE CIMENTO E AREIA MÉDIA ÚMIDA) COM ADIÇÃO DE IMPERMEABILIZANTE, PREPARO MECÂNICO COM BETONEIRA 400 L. AF_08/2019	Argamassas	m²	0,0148000	747,18	10,90	
Composição Auxiliar	97740 SINAPI	PEÇA CIRCULAR PRÉ-MOLDADA, VOLUME DE CONCRETO ACIMA DE 100 LITROS, TAXA DE AÇO APROXIMADA DE 30KG/M². AF_03/2024	Estruturas Pré-Fabricadas e Pré-Moldadas	m²	0,2373000	1.773,62	420,88	
Composição Auxiliar	101624 SINAPI	PREPARO DE FUNDO DE VALA COM LARGURA MAIOR OU IGUAL A 1,5 M E MENOR QUE 2,5 M, COM CAMADA DE BRITA, LANÇAMENTO MECANIZADO. AF_08/2020	Escoramento e Preparo de Fundo de Valas	m²	0,3733000	193,37	72,18	
Insumo	00043446 SINAPI	ANEL EM CONCRETO ARMADO, PERFURADO, PARA FOSSAS SEPTICAS E SUMIDOUROS, SEM FUNDO, DIAMETRO INTERNO DE 2,00 M E ALTURA DE 0,50 M	Material	UN	4,0000000	728,06	2.912,24	
			MO sem LS =>			101,95		
			Valor do BDI =>			811,68		
			LS =>			115,65		217,80
			Valor com BDI =>					4.423,99
			Quant. =>			1,00	Preço Total =>	4.423,99

15.3	Código Banco	Descrição	Tipo	Und	Quant.	Valor Unit	Total
------	--------------	-----------	------	-----	--------	------------	-------

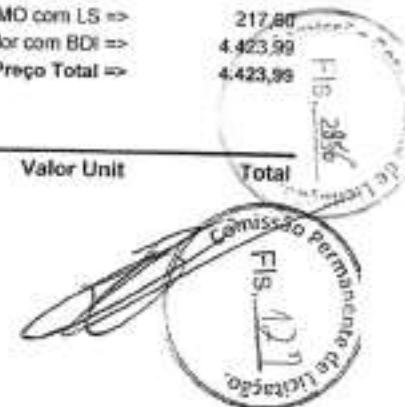



Composição	90102 SINAPI	ESCAVAÇÃO MECANIZADA DE VALA COM PROF. MAIOR QUE 1,5 M ATÉ 3,0 M (MÉDIA MONTANTE E JUSANTE/UMA COMPOSIÇÃO POR TRECHO), RETROESCAV. (0,26 M3), LARGURA DE 0,8 M A 1,5 M, EM SOLO DE 1ª CATEGORIA, EM LOCAIS COM ALTO NÍVEL DE INTERFERÊNCIA. AF_09/2024	Escavação de Valas	m³	1,0000000	10,86	10,86
Composição Auxiliar	5678 SINAPI	RETROESCAVADEIRA SOBRE RODAS COM CARREGADEIRA, TRACÇÃO 4X4, POTÊNCIA LÍQ. 88 HP, CAÇAMBA CARREG. CAP. MÍN. 1 M3, CAÇAMBA RETRO CAP. 0,26 M3, PESO OPERACIONAL MÍN. 6.674 KG, PROFUNDIDADE ESCAVAÇÃO MÁX. 4,37 M - CHP DIURNO. AF_06/2014	Custos Horários Produtivo e Improdutivo dos Equipamentos	CHP	0,0440530	139,14	6,12
Composição Auxiliar	88316 SINAPI	SERVENTE COM ENCARGOS COMPLEMENTARES	Livro SINAPI: Cálculos e Parâmetros	H	0,0937443	19,61	1,83
Composição Auxiliar	5679 SINAPI	RETROESCAVADEIRA SOBRE RODAS COM CARREGADEIRA, TRACÇÃO 4X4, POTÊNCIA LÍQ. 88 HP, CAÇAMBA CARREG. CAP. MÍN. 1 M3, CAÇAMBA RETRO CAP. 0,26 M3, PESO OPERACIONAL MÍN. 6.674 KG, PROFUNDIDADE ESCAVAÇÃO MÁX. 4,37 M - CHI DIURNO. AF_06/2014	Custos Horários Produtivo e Improdutivo dos Equipamentos	CHI	0,0498913	58,68	2,91
				MO sem LS =>	1,57	LS =>	1,79
				Valor do BDI =>	2,44	Valor com BDI =>	3,36
				Quant. =>	2,93	Preço Total =>	38,96

15.4	Código Banco	Descrição	Tipo	Und	Quant.	Valor Unit	Total
Composição	102315 SINAPI	ESCAVAÇÃO MECANIZADA DE VALA COM PROF. ATÉ 1,5 M (MÉDIA MONTANTE E JUSANTE/UMA COMPOSIÇÃO POR TRECHO), ESCAVADEIRA (0,8 M3), LARG. DE 1,5 M A 2,5 M, EM SOLO DE 2ª CATEGORIA, LOCAIS COM BAIXO NÍVEL DE INTERFERÊNCIA. AF_09/2024	Escavação de Valas	m³	1,0000000	7,19	7,19
Composição Auxiliar	88316 SINAPI	SERVENTE COM ENCARGOS COMPLEMENTARES	Livro SINAPI: Cálculos e Parâmetros	H	0,0415866	19,61	0,81
Composição Auxiliar	5632 SINAPI	ESCAVADEIRA HIDRÁULICA SOBRE ESTEIRAS, CAÇAMBA 0,80 M3, PESO OPERACIONAL 17 T, POTENCIA BRUTA 111 HP - CHI DIURNO. AF_06/2014	Custos Horários Produtivo e Improdutivo dos Equipamentos	CHI	0,0183241	86,28	1,58
Composição Auxiliar	5631 SINAPI	ESCAVADEIRA HIDRÁULICA SOBRE ESTEIRAS, CAÇAMBA 0,80 M3, PESO OPERACIONAL 17 T, POTENCIA BRUTA 111 HP - CHP DIURNO. AF_06/2014	Custos Horários Produtivo e Improdutivo dos Equipamentos	CHP	0,0232625	206,59	4,80
				MO sem LS =>	0,69	LS =>	0,79
				Valor do BDI =>	1,61	Valor com BDI =>	8,80
				Quant. =>	5,64	Preço Total =>	49,63

16		INSTALAÇÕES DE PREVENÇÃO E COMBATE A INCÊNDIO							
16.1	Código Banco	Descrição	Tipo	Und	Quant.	Valor Unit	Total		



Composição	101907 SINAPI	EXTINTOR DE INCÊNDIO PORTÁTIL COM CARGA DE CO2 DE 6 KG, CLASSE BC - FORNECIMENTO E INSTALAÇÃO. AF_10/2020_PE	Instalações de Gás e Incêndio em Aço e Ferro Galvanizado	UN	1,0000000	921,17	921,17
Composição Auxiliar	88267 SINAPI	ENCANADOR OU BOMBEIRO HIDRÁULICO COM ENCARGOS COMPLEMENTARES	Livro SINAPI: Cálculos e Parâmetros	H	0,4574000	23,90	10,93
Composição Auxiliar	88248 SINAPI	AUXILIAR DE ENCANADOR OU BOMBEIRO HIDRÁULICO COM ENCARGOS COMPLEMENTARES	Livro SINAPI: Cálculos e Parâmetros	H	0,4574000	19,82	9,06
Insumo	00004350 SINAPI	BUCHA DE NYLON, DIAMETRO DO FURO 8 MM, COMPRIMENTO 40 MM, COM PARAFUSO DE ROSCA SOBERBA, CABECA CHATA, FENDA SIMPLES, 4,8 X 50 MM	Material	UN	2,0000000	0,59	1,18
Insumo	00010889 SINAPI	EXTINTOR DE INCENDIO PORTATIL COM CARGA DE GAS CARBONICO CO2 DE 6 KG, CLASSE BC	Material	UN	1,0000000	900,00	900,00
				MO sem LS =>	7,36	LS =>	8,35
				Valor do BDI =>	208,98	MO com LS =>	15,71
						Valor com BDI =>	1.128,15
				Quant. =>	5,00	Preço Total =>	5.640,75

<b>16.2</b>	<b>Código Banco</b>	<b>Descrição</b>	<b>Tipo</b>	<b>Und</b>	<b>Quant.</b>	<b>Valor Unit</b>	<b>Total</b>
Composição	101905 SINAPI	EXTINTOR DE INCÊNDIO PORTÁTIL COM CARGA DE ÁGUA PRESSURIZADA DE 10 L, CLASSE A - FORNECIMENTO E INSTALAÇÃO. AF_10/2020_PE	Instalações de Gás e Incêndio em Aço e Ferro Galvanizado	UN	1,0000000	283,67	283,67
Composição Auxiliar	88248 SINAPI	AUXILIAR DE ENCANADOR OU BOMBEIRO HIDRÁULICO COM ENCARGOS COMPLEMENTARES	Livro SINAPI: Cálculos e Parâmetros	H	0,4574000	19,82	9,06
Composição Auxiliar	88267 SINAPI	ENCANADOR OU BOMBEIRO HIDRÁULICO COM ENCARGOS COMPLEMENTARES	Livro SINAPI: Cálculos e Parâmetros	H	0,4574000	23,90	10,93
Insumo	00010886 SINAPI	EXTINTOR DE INCENDIO PORTATIL COM CARGA DE AGUA PRESSURIZADA DE 10 L, CLASSE A	Material	UN	1,0000000	262,50	262,50
Insumo	00004350 SINAPI	BUCHA DE NYLON, DIAMETRO DO FURO 8 MM, COMPRIMENTO 40 MM, COM PARAFUSO DE ROSCA SOBERBA, CABECA CHATA, FENDA SIMPLES, 4,8 X 50 MM	Material	UN	2,0000000	0,59	1,18
				MO sem LS =>	7,36	LS =>	8,35
				Valor do BDI =>	63,74	MO com LS =>	15,71
						Valor com BDI =>	347,41
				Quant. =>	5,00	Preço Total =>	1.737,05

<b>16.3</b>	<b>Código Banco</b>	<b>Descrição</b>	<b>Tipo</b>	<b>Und</b>	<b>Quant.</b>	<b>Valor Unit</b>	<b>Total</b>
Composição	97599 SINAPI	LUMINÁRIA DE EMERGÊNCIA, COM 30 LÂMPADAS LED DE 2 W, SEM REATOR - FORNECIMENTO E INSTALAÇÃO. AF_09/2024	Iluminação Predial e Monitoramento	UN	1,0000000	17,17	17,17
Composição Auxiliar	88264 SINAPI	ELETRICISTA COM ENCARGOS COMPLEMENTARES	Livro SINAPI: Cálculos e Parâmetros	H	0,1766000	24,95	4,40
Composição Auxiliar	88247 SINAPI	AUXILIAR DE ELETRICISTA COM ENCARGOS COMPLEMENTARES	Livro SINAPI: Cálculos e Parâmetros	H	0,0551582	20,79	1,14
Insumo	00038774 SINAPI	LUMINARIA DE EMERGENCIA 30 LEDS, POTENCIA 2 W, BATERIA DE LITIO, AUTONOMIA DE 6 HORAS	Material	UN	1,0000000	11,63	11,63



MO sem LS => 2,01 LS => 2,29 MO com LS => 4,30  
Valor do BDI => 3,85 Valor com BDI => 21,02  
Quant. => 8,00 Preço Total => 126,12

Insumo	Código Banco	Descrição	Tipo	Und	Quant.	Valor Unit	Total
	00037558 SINAPI	PLACA DE SINALIZAÇÃO DE SEGURANÇA CONTRA INCENDIO, FOTOLUMINESCENTE, RETANGULAR, *20 X 40* CM, EM PVC *2* MM ANTI-CHAMAS (SIMBOLOS, CORES E PICTOGRAMAS CONFORME NBR 16820)	Material	UN	1,0000000	37,29	37,29

MO sem LS => 0,00 LS => 0,00 MO com LS => 0,00  
Valor do BDI => 0,00 Valor com BDI => 45,86  
Quant. => 6,00 Preço Total => 273,96

Insumo	Código Banco	Descrição	Tipo	Und	Quant.	Valor Unit	Total
	00037558 SINAPI	PLACA DE SINALIZAÇÃO DE SEGURANÇA CONTRA INCENDIO, FOTOLUMINESCENTE, RETANGULAR, *12 X 40* CM, EM PVC *2* MM ANTI-CHAMAS (SIMBOLOS, CORES E PICTOGRAMAS CONFORME NBR 16820)	Material	UN	1,0000000	28,37	28,37

MO sem LS => 0,00 LS => 0,00 MO com LS => 0,00  
Valor do BDI => 0,00 Valor com BDI => 34,74  
Quant. => 6,00 Preço Total => 298,44

17	Código Banco	Descrição	Tipo	Und	Quant.	Valor Unit	Total
	00010848 SINAPI	PLACA DE INAUGURACAO METALICA, *40* CM X *60* CM	Material	UN	1,0000000	1.206,01	1.206,01

MO sem LS => 0,00 LS => 0,00 MO com LS => 0,00  
Valor do BDI => 0,00 Valor com BDI => 1.477,00  
Quant. => 1,00 Preço Total => 1.477,00

17.2	Código Banco	Descrição	Tipo	Und	Quant.	Valor Unit	Total
Composição	84124 SINAPI	LETRA DE ACO INOX NO22 ALT=20CM FORNECIMENTO E COLOCACAO	SEDI - SERVIÇOS DIVERSOS	UN	1,0000000	136,16	136,16
Composição Auxiliar	88309 SINAPI	PEDREIRO COM ENCARGOS COMPLEMENTARES	Livro SINAPI: Cálculos e Parâmetros	H	0,5000000	24,62	12,31
Composição Auxiliar	88316 SINAPI	SERVENTE COM ENCARGOS COMPLEMENTARES	Livro SINAPI: Cálculos e Parâmetros	H	0,5000000	19,61	9,80



Prefeitura Municipal de Alhandra - PB  
CNPJ: 06.778.318/0001-00

Insumo	00010853 SINAPI	LETRA ACO INOX (AISI 304), CHAPA NUM. 22. RECORTADO, H= 20 CM (SEM Material RELEVO)							
				UN	1,0000000		114,05		114,05
		MO sem LS =>	7,89	LS =>	8,95	MO com LS =>			16,84
		Valor do BDI =>	30,59			Valor com BDI =>			166,75
				Quant. =>	14,00	Preço Total =>			2.334,60

17.3	Código Banco	Descrição	Tipo	Und	Quant.	Valor Unit	Total
Composição	9537 SINAPI	LIMPEZA FINAL DA OBRA	SEDI - SERVIÇOS DIVERSOS	m²	1,0000000	3,47	3,47
Composição	88316 SINAPI	SERVENTE COM ENCARGOS COMPLEMENTARES	Livre SINAPI: Cálculos e	H	0,1400000	19,81	2,74
Auxiliar			Parâmetros	L	0,0600000	14,72	0,73
Insumo	00000003 SINAPI	ACIDO CLORIDRICO / ACIDO MURIATICO, DILUICAO 10% A 12% PARA USO EM LIMPEZA	Material				
		MO sem LS =>	0,94	LS =>	1,07	MO com LS =>	2,01
		Valor do BDI =>	0,77			Valor com BDI =>	4,24
				Quant. =>	1.155,00	Preço Total =>	4.897,20

Total sem BDI 2.794.952,04  
Total do BDI 627.720,40  
Total Geral 3.422.672,44

Ramon Nunes da Costa  
Engenheiro Civil  
CREA - PB: 161779537-2





Composições Analíticas com Preço Unitário  
MERCADO MUNICIPAL

Bancos  
SINAPI - 09/2025 - Paraíba  
ORSE - 08/2025 - Sergipe  
SEINFRA - 028 - Ceará

B.D.I.  
22,47%

Encargos Sociais  
Desonerado:  
Horista: 113,42%  
Mensalista: 69,75%

Composições Analíticas com Preço Unitário

1.1	Código Banco	Descrição	Composições Principais	Und	Quant.	Valor Unit	Total
Composição	103589 SINAPI	FORNECIMENTO E INSTALAÇÃO DE PLACA DE OBRA COM CHAPA GALVANIZADA E ESTRUTURA DE MADEIRA. AF_03/2022_PS	Sinalização Vertical Vitrina	m²	1,0000000	462,95	462,95
Composição Auxiliar	88316 SINAPI	SERVENTE COM ENCARGOS COMPLEMENTARES	Livro SINAPI: Cálculos e Parâmetros	H	1,1188000	19,61	21,93
Composição Auxiliar	102234 SINAPI	PINTURA IMUNIZANTE PARA MADEIRA, 2 DEMÃOS. AF_01/2021	Pintura em Madeira	m²	0,5000000	23,47	11,73
Composição Auxiliar	88262 SINAPI	CARPINTEIRO DE FORMAS COM ENCARGOS COMPLEMENTARES	Livro SINAPI: Cálculos e Parâmetros	H	0,3729000	24,21	9,02
Insumo	00004509 SINAPI	SARRAFO "2,5 X 10" CM EM PINUS, MISTA OU EQUIVALENTE DA REGIAO - BRUTA	Material	M	3,2083000	5,97	19,15
Insumo	00004813 SINAPI	PLACA DE OBRA (PARA CONSTRUCAO CIVIL) EM CHAPA GALVANIZADA "N. 22", ADESIVADA, DE "2,4 X 1,2" M (SEM POSTES PARA FIXAÇÃO)	Material	m²	1,0000000	400,00	400,00
Insumo	00005065 SINAPI	PREGO DE AÇO POLIDO COM CABECA 10 X 10 (7/8 X 17)	Material	KG	0,0113000	40,63	0,45
Insumo	00005069 SINAPI	PREGO DE AÇO POLIDO COM CABECA 17 X 27 (2 1/2 X 11)	Material	KG	0,0132000	21,77	0,28
			MO sem LS => Valor do BDI =>		12,90 103,93	LS => 14,64	27,54 595,49
1.2	Código Banco	Descrição	Tipo	Und	Quant.	Valor Unit	Total
Composição	98458 SINAPI	TAPUME COM TELHA METÁLICA. AF_03/2024	Instalações para Canteiros de Obras	m²	1,0000000	90,68	90,68
Composição Auxiliar	91693 SINAPI	SERRA CIRCULAR DE BANCADA COM MOTOR ELÉTRICO POTÊNCIA DE 5HP, COM COIFA PARA DISCO 10" - CHI DIURNO. AF_08/2015	Custos Horários Produtivo e Improdutivo dos Equipamentos	CHI	0,0264000	24,32	0,64
Composição Auxiliar	88239 SINAPI	AJUDANTE DE CARPINTEIRO COM ENCARGOS COMPLEMENTARES	Livro SINAPI: Cálculos e Parâmetros	H	0,4920000	20,20	9,93
Composição Auxiliar	94874 SINAPI	CONCRETO MAGRO PARA LASTRO, TRAÇO 1:4,5:4,5 (EM MASSA SECA DE CIMENTO/ AREIA MÉDIA/ BRITA 1) - PREPARO MANUAL. AF_05/2021	Produção de Concreto	m³	0,0061000	464,07	2,83
Composição Auxiliar	88262 SINAPI	CARPINTEIRO DE FORMAS COM ENCARGOS COMPLEMENTARES	Livro SINAPI: Cálculos e Parâmetros	H	0,7350000	24,21	17,79
Composição Auxiliar	91692 SINAPI	SERRA CIRCULAR DE BANCADA COM MOTOR ELÉTRICO POTÊNCIA DE 5HP, COM COIFA PARA DISCO 10" - CHP DIURNO. AF_08/2015	Custos Horários Produtivo e Improdutivo dos Equipamentos	CHP	0,0068000	25,42	0,16
Insumo	00004491 SINAPI	PONTELETE "7,5 X 7,5" CM EM PINUS, MISTA OU EQUIVALENTE DA REGIAO - BRUTA	Material	M	1,2273000	11,76	14,43

Ramon Nunes da Costa  
Engenheiro Civil  
CREA - PB 151779537-2

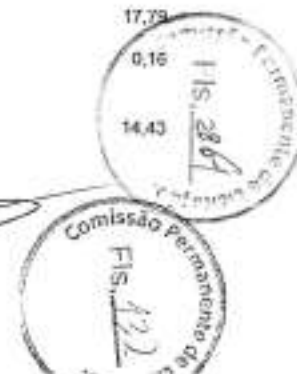



Insumo	00007243 SINAPI	TELHA TRAPEZOIDAL EM AÇO ZINCADO, SEM PINTURA, ALTURA DE APROXIMADAMENTE 40 MM, ESPESSURA DE 0,50 MM E LARGURA ÚTIL DE 900 MM	Material	m²	0,5853000	45,63	26,70
Insumo	00005061 SINAPI	PREGO DE AÇO POLIDO COM CABECA 18 X 27 (2 1/2 X 10)	Material	KG	0,0880000	21,00	1,42
Insumo	00006194 SINAPI	TABUA 12,5 X 15 CM EM PINUS, MISTA OU EQUIVALENTE DA REGIÃO - BRUTA	Material	M	2,0000000	8,38	16,78
			MO sem LS =>	10,61	LS =>	12,05	22,66
			Valor do BDI =>	20,37			111,05
1.3	Código Banco	Descrição	Tipo	Und	Quant.	Valor Unit	Total
Composição	COMP. 090 Próprio	ADMINISTRAÇÃO LOCAL	SERP - SERVIÇOS PRELIMINARES	mês	1,0000000	9.232,96	9.232,96
Composição Auxiliar	90777 SINAPI	ENGENHEIRO CIVIL DE OBRA JUNIOR COM ENCARGOS COMPLEMENTARES	Livro SINAPI: Cálculos e Parâmetros	H	44,0000000	115,95	5.102,24
Composição Auxiliar	90776 SINAPI	ENCARREGADO GERAL COM ENCARGOS COMPLEMENTARES	Livro SINAPI: Cálculos e Parâmetros	H	175,0000000	23,47	4.130,72
			MO sem LS =>	4.042,30	LS =>	4.584,78	8.627,08
			Valor do BDI =>	2.074,64			11.307,60
1.4	Código Banco	Descrição	Tipo	Und	Quant.	Valor Unit	Total
Composição	93206 SINAPI	EXECUÇÃO DE ALMOXARIFADO EM CANTEIRO DE OBRA EM CHAPA DE MADEIRA COMPENSADA, INCLUSIVE PRATELEIRAS. AF_02/2016	CANT - CANTEIRO DE OBRAS	m²	1,0000000	796,83	796,83
Composição Auxiliar	101591 SINAPI	DISJUNTOR MONOPOLAR TIPO NEMA, CORRENTE NOMINAL DE 35 ATÉ 50A - FORNECIMENTO E INSTALAÇÃO. AF_07/2025	Instalações Elétricas - Quadros, Cabos, Disjuntores, Contatores e Barramentos Blindados	UN	0,0504000	23,98	1,20
Composição Auxiliar	95805 SINAPI	CONDULETE DE PVC, TIPO B, PARA ELETRODUTO DE PVC SOLDÁVEL DN 25 MM (3/4"), APARENTE - FORNECIMENTO E INSTALAÇÃO. AF_10/2022	Instalações Elétricas - Eletrodutos, Conexões e Conduítes Aparentes	UN	0,0504000	17,06	0,85
Composição Auxiliar	91924 SINAPI	CABO DE COBRE FLEXÍVEL ISOLADO, 1,5 MMP, ANTI-CHAMA 450/750 V, PARA CIRCUITOS TERMINAIS - FORNECIMENTO E INSTALAÇÃO. AF_03/2023	Instalações Elétricas - Eletrodutos Embutidos, Cabos, Caixas, Tomadas e Interruptores	M	0,6219000	3,13	1,94
Composição Auxiliar	92025 SINAPI	INTERRUPTOR SIMPLES (1 MÓDULO) COM 2 TOMADAS DE EMBUTIR 2P+T 10 A, INCLUINDO SUPORTE E PLACA - FORNECIMENTO E INSTALAÇÃO. AF_03/2023	Instalações Elétricas - Eletrodutos Embutidos, Cabos, Caixas, Tomadas e Interruptores	UN	0,0252000	64,53	1,62
Composição Auxiliar	93382 SINAPI	REATERRO MANUAL DE VALAS, COM COMPACTADOR DE SOLOS DE PERCUSSÃO. AF_08/2023	Aterro e Reaterro de Valas	m²	0,0067000	23,47	0,15
Composição Auxiliar	98445 SINAPI	PAREDE DE MADEIRA COMPENSADA PARA CONSTRUÇÃO TEMPORÁRIA EM CHAPA SIMPLES, EXTERNA, COM ÁREA LÍQUIDA MAIOR OU IGUAL A 6 M², COM VÃO. AF_03/2024	Instalações para Cantos de Obras	m²	0,5485000	99,69	54,77
Composição Auxiliar	91862 SINAPI	ELETRODUTO RÍGIDO ROSCÁVEL, PVC, DN 20 MM (1/2"), PARA CIRCUITOS TERMINAIS, INSTALADO EM FORRO - FORNECIMENTO E INSTALAÇÃO. AF_03/2023	Instalações Elétricas - Eletrodutos Embutidos, Cabos, Caixas, Tomadas e Interruptores	M	0,2518000	9,03	2,27
Composição Auxiliar	97596 SINAPI	LUMINÁRIA TIPO CALHA, DE SOBREPOR, COM 2 LÂMPADAS TUBULARES FLUORESCENTES DE 36 W, COM REATOR DE PARTIDA RÁPIDA - FORNECIMENTO E INSTALAÇÃO. AF_02/2020	INEL - INSTALAÇÃO ELÉTRICA/ELÉTRIFICACÃO E ILUMINAÇÃO EXTERNA	UN	0,1007000	155,15	15,72
Composição Auxiliar	94210 SINAPI	TELHAMENTO COM TELHA ONDULADA DE FIBROCIMENTO E = 5 MM, COM RECOBRIMENTO LATERAL DE 1 1/4 DE ONDA PARA TELHADO COM INCLINAÇÃO MÁXIMA DE 10°, COM ATÉ 2 ÁGUAS, INCLUSIVE IÇAMENTO. AF_07/2019	Telhamento para Cobertura	m²	1,4396000	63,71	91,71



Composição Auxiliar	95444 SINAPI	PAREDE DE MADEIRA COMPENSADA PARA CONSTRUÇÃO TEMPORÁRIA EM CHAPA SIMPLES, INTERNA, COM ÁREA LÍQUIDA MENOR QUE 6 M² SEM VÃO. AF_05/2018	CANT - CANTEIRO DE OBRAS	m²	0,0323000	101,79	3,28
Composição Auxiliar	101876 SINAPI	QUADRO DE DISTRIBUIÇÃO DE ENERGIA EM PVC, DE EMBUTIR, SEM BARRAMENTO, PARA 6 DISJUNTORES - FORNECIMENTO E INSTALAÇÃO. AF_07/2025	Instalações Elétricas - Quadros, Cabos, Disjuntores, Contatores e Barramentos Blindados	UN	0,0252000	126,36	3,18
Composição Auxiliar	95447 SINAPI	PAREDE DE MADEIRA COMPENSADA PARA CONSTRUÇÃO TEMPORÁRIA EM CHAPA SIMPLES, INTERNA, COM ÁREA LÍQUIDA MAIOR OU IGUAL A 6 M², COM VÃO. AF_03/2024	Instalações para Canteiros de Obras	m²	0,0438000	78,10	3,42
Composição Auxiliar	95262 SINAPI	CARPENTEIRO DE FORMAS COM ENCARGOS COMPLEMENTARES	Libro SINAPI: Cálculos e Parâmetros	H	0,9794000	24,21	23,71
Composição Auxiliar	95240 SINAPI	LASTRO DE CONCRETO MAGRO, APLICADO EM PISOS, LAJES SOBRE SOLO OU RADIER, ESPESSURA DE 3 CM. AF_01/2024	Lastro	m²	0,0060000	18,45	0,11
Composição Auxiliar	95241 SINAPI	LASTRO DE CONCRETO MAGRO, APLICADO EM PISOS, LAJES SOBRE SOLO OU RADIER, ESPESSURA DE 5 CM. AF_01/2024	Lastro	m²	1,4396000	35,68	51,36
Composição Auxiliar	91173 SINAPI	FIXAÇÃO DE TUBOS VERTICAIS DE PVC ÁGUA, PVC ESGOTO, PVC ÁGUA PLUVIAL, CPVC, PPR, COBRE OU AÇO, DIÂMETROS MENORES OU IGUAIS A 40 MM, COM ABRAÇADEIRA METÁLICA RÍGIDA TIPO U PERFIL 1 1/4", FIXADA EM PERFILADO EM PAREDE. AF_09/2023_PS	Rasgos e Fixações	M	0,2296000	3,68	0,83
Composição Auxiliar	101165 SINAPI	ALVENARIA DE EMBASAMENTO COM BLOCO ESTRUTURAL DE CONCRETO, DE 14X19X29CM E ARGAMASSA DE ASSENTAMENTO COM PREPARO EM BETONEIRA. AF_05/2020	Alvenarias Diversas	m²	0,8269000	1.033,90	27,81
Composição Auxiliar	92543 SINAPI	TRAMA DE MADEIRA COMPOSTA POR TERÇAS PARA TELHADOS DE ATÉ 2 ÁGUAS PARA TELHA ONDULADA DE FIBROCIMENTO, METÁLICA, PLÁSTICA OU TERMOACÚSTICA, INCLUSIVE TRANSPORTE VERTICAL. AF_07/2019	Estrutura e Trama para Cobertura	m²	1,4396000	20,34	29,28
Composição Auxiliar	92000 SINAPI	TOMADA BAIXA DE EMBUTIR (1 MÓDULO), 2P+T 10 A, INCLUINDO SUPORTE E PLACA - FORNECIMENTO E INSTALAÇÃO. AF_03/2023	Instalações Elétricas - Eletrodutos Embutidos, Cabos, Cabos, Tomadas e Interruptores	UN	0,0504000	28,23	1,42
Composição Auxiliar	91170 SINAPI	FIXAÇÃO DE TUBOS HORIZONTAIS DE PVC ÁGUA, PVC ESGOTO, PVC ÁGUA PLUVIAL, CPVC, PPR, COBRE OU AÇO, DIÂMETROS MENORES OU IGUAIS A 40 MM, COM ABRAÇADEIRA METÁLICA RÍGIDA TIPO U PERFIL 1 1/4", FIXADA EM PERFILADO EM LAJE. AF_09/2023_PS	Rasgos e Fixações	M	0,2518000	9,89	2,49
Composição Auxiliar	94565 SINAPI	JANELA DE AÇO TIPO BASCULANTE, PARA VIDROS (VIDROS NÃO INCLUIDOS), BATENTE/ REQUADRO INCLUIDO (6,5 A 14 CM), DIMENSÕES 60X60 CM, COM COM PINTURA ANTICORROSIVA, SEM ACABAMENTO, COM FERRAGENS, FIXAÇÃO COM ARGAMASSA, EXCLUSIVE CONTRAMARCO - FORNECIMENTO E INSTALAÇÃO. AF_11/2024	Esquadrias - Janelas	m²	0,0755000	702,62	53,04
Composição Auxiliar	91341 SINAPI	PORTA EM ALUMÍNIO DE ABRIR TIPO VENEZIANA COM GUARNIÇÃO, FIXAÇÃO COM PARAFUSOS - FORNECIMENTO E INSTALAÇÃO. AF_12/2019	Esquadrias - Portas	m²	0,0834000	790,04	44,38
Composição Auxiliar	95441 SINAPI	PAREDE DE MADEIRA COMPENSADA PARA CONSTRUÇÃO TEMPORÁRIA EM CHAPA SIMPLES, EXTERNA, SEM VÃO. AF_05/2024	Instalações para Canteiros de Obras	m²	0,3517000	82,55	29,03
Composição Auxiliar	95811 SINAPI	CONDULETE DE PVC, TIPO LB, PARA ELETRODUTO DE PVC SOLDÁVEL, DN 25 MM (3/4"), APARENTE - FORNECIMENTO E INSTALAÇÃO. AF_10/2022	Instalações Elétricas - Eletrodutos, Conexões e Conduítes Aparentes	UN	0,0262000	13,40	0,33

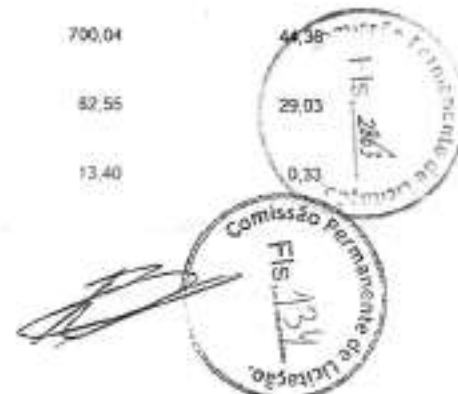

Composição Auxiliar	91937 SINAPI	CAIXA OCTOGONAL 3" X 3", PVC, INSTALADA EM LAJE - FORNECIMENTO E INSTALAÇÃO. AF_03/2023	Instalações Elétricas - Eletrodutos Embutidos, Cabos, Caixas, Instalações para Canteros de Obras	UN	0,1259000	12,56	1,58
Composição Auxiliar	98443 SINAPI	PAREDE DE MADEIRA COMPENSADA PARA CONSTRUÇÃO TEMPORÁRIA EM CHAPA SIMPLES, INTERNA, COM ÁREA LÍQUIDA MENOR QUE 8 M², COM VÃO. AF_03/2024	Instalações para Canteros de Obras	m²	0,0342000	103,71	3,54
Composição Auxiliar	97893 SINAPI	LUMINÁRIA TIPO SPOT, DE SOBREPOR, COM 1 LÂMPADA FLUORESCENTE DE 15 W, SEM REATOR - FORNECIMENTO E INSTALAÇÃO. AF_02/2020	INEL - INSTALAÇÃO ELÉTRICA/ELETTRIFICAÇÃO E ILUMINAÇÃO EXTERNA	UN	0,0252000	129,20	3,25
Composição Auxiliar	98446 SINAPI	PAREDE DE MADEIRA COMPENSADA PARA CONSTRUÇÃO TEMPORÁRIA EM CHAPA SIMPLES, EXTERNA, COM ÁREA LÍQUIDA MENOR QUE 6 M², COM VÃO. AF_03/2024	Instalações para Canteros de Obras	m²	0,4284000	130,09	55,73
Composição Auxiliar	98442 SINAPI	PAREDE DE MADEIRA COMPENSADA PARA CONSTRUÇÃO TEMPORÁRIA EM CHAPA SIMPLES, EXTERNA, COM ÁREA LÍQUIDA MENOR QUE 6 M², SEM VÃO. AF_05/2019	CANT - CANTEIRO DE OBRAS	m²	0,4048000	119,68	48,43
Composição Auxiliar	91925 SINAPI	CABO DE COBRE FLEXÍVEL ISOLADO, 2,5 MM², ANTI-CHAMA 450/750 V, PARA CIRCUITOS TERMINAIS - FORNECIMENTO E INSTALAÇÃO. AF_03/2023	Instalações Elétricas - Eletrodutos Embutidos, Cabos, Caixas, Tomadas e Interruptores	M	0,6798000	4,60	3,12
Composição Auxiliar	97611 SINAPI	LÂMPADA COMPACTA FLUORESCENTE DE 15 W, BASE E27 - FORNECIMENTO E INSTALAÇÃO. AF_02/2020	INEL - INSTALAÇÃO ELÉTRICA/ELETTRIFICAÇÃO E Pintura Interna	UN	0,0252000	23,56	0,59
Composição Auxiliar	98489 SINAPI	PINTURA LÁTEX ACRÍLICA PREMIUM, APLICAÇÃO MANUAL EM PAREDES, DUAS DEMÃOS. AF_04/2023	Pintura Interna	m²	3,7457000	12,18	45,62
Composição Auxiliar	91911 SINAPI	CURVA 90 GRAUS PARA ELETRODUTO, PVC, ROSCÁVEL, DN 20 MM (1/2"), PARA CIRCUITOS TERMINAIS, INSTALADA EM PAREDE - FORNECIMENTO E INSTALAÇÃO. AF_03/2023	Instalações Elétricas - Eletrodutos Embutidos, Cabos, Caixas, Tomadas e Interruptores	UN	0,0755000	13,97	1,05
Composição Auxiliar	93358 SINAPI	ESCAVAÇÃO MANUAL DE VALA. AF_09/2024	Escavação de Valas	m³	0,0262000	77,57	2,03
Composição Auxiliar	98443 SINAPI	PAREDE DE MADEIRA COMPENSADA PARA CONSTRUÇÃO TEMPORÁRIA EM CHAPA SIMPLES, INTERNA, SEM VÃO. AF_03/2024	Instalações para Canteros de Obras	m²	0,0281000	83,81	1,79
Composição Auxiliar	91870 SINAPI	ELETRODUTO RÍGIDO ROSCÁVEL, PVC, DN 20 MM (1/2"), PARA CIRCUITOS TERMINAIS, INSTALADO EM PAREDE - FORNECIMENTO E INSTALAÇÃO. AF_03/2023	Instalações Elétricas - Eletrodutos Embutidos, Cabos, Caixas, Tomadas e Interruptores	M	0,2286000	11,68	2,54
Insumo	00011455 SINAPI	FERROLHO COM FECHO / TRINCO REDONDO, EM AÇO GALVANIZADO / ZINCADO, DE SOBREPOR, COM COMPRIMENTO DE 8" E ESPESSURA MÍNIMA DA CHAPA DE 1,50 MM	Material	UN	0,0252000	19,87	0,50
Insumo	00011587 SINAPI	FORRO DE PVC LISO, BRANCO, REGUA DE 10 CM, ESPESSURA APROXIMADA DE 8 MM (COM COLOCAÇÃO / SEM ESTRUTURA METÁLICA)	Material	m²	1,0000000	78,07	78,07
Insumo	00006193 SINAPI	TABUA NÃO APARELHADA "2,5 X 20" CM, EM MACARANDUBA/MASSARANDUBA, ANGELIM OU EQUIVALENTE DA REGIÃO - BRUTA	Material	M	3,9174000	16,13	63,18
Insumo	00010896 SINAPI	EXTINTOR DE INCÊNDIO PORTÁTIL COM CARGA DE ÁGUA PRESSURIZADA DE 10 L, CLASSE A	Material	UN	0,0252000	252,50	5,51
Insumo	00010891 SINAPI	EXTINTOR DE INCÊNDIO PORTÁTIL COM CARGA DE PÓ QUÍMICO SECO (PQS) DE 4 KG, CLASSE BC	Material	UN	0,0252000	253,84	5,59
Insumo	00004513 SINAPI	CAIBRO 5 X 5 CM EM PINUS, MISTA OU EQUIVALENTE DA REGIÃO - BRUTA	Material	M	3,4844000	8,27	28,81
1.5	Código Banco	Descrição	Tipo	Und	Quant.	Valor Unit	Total
			MO sem LS =>		69,78		
			Valor do BDI =>		179,04		
			LS =>		79,15		
			MO com LS =>				148,93
			Valor com BDI =>				975,87
							28,81
							148,93
							975,87
							28,81
							148,93
							975,87
							28,81
							148,93
							975,87
							28,81
							148,93
							975,87
							28,81
							148,93
							975,87
							28,81
							148,93
							975,87
							28,81
							148,93
							975,87
							28,81
							148,93
							975,87
							28,81
							148,93
							975,87
							28,81
							148,93
							975,87
							28,81
							148,93
							975,87
							28,81
							148,93
							975,87
							28,81
							148,93
							975,87
							28,81
							148,93
							975,87
							28,81
							148,93
							975,87
							28,81
							148,93
							975,87
							28,81
							148,93
							975,87
							28,81
							148,93
							975,87
							28,81
							148,93
							975,87
							28,81
							148,93
							975,87
							28,81
							148,93
							975,87
							28,81
							148,93
							975,87
							28,81
							148,93
							975,87
							28,81
							148,93
							975,87
							28,81
							148,93
							975,87
							28,81
							148,93
							975,87
							28,81
							148,93
							975,87
							28,81
							148,93
							975,87
							28,81
							148,93
							975,87
							28,81
							148,93
							975,87
							28,81
							148,93
							975,87
							28,81
							148,93
							975,87
							28,81
							148,93
							975,87
							28,81
							148,93
							975,87
							28,81
							148,93
							975,87
							28,81
							148,93
							975,87
							28,81
							148,93
							975,87
							28,81
							148,93
							975,87
							28,81
							148,93
							975,87
							28,81
							148,93
							975,87
							28,81
							148,93
							975,87
							28,81
							148,93
							975,87
							28,81
							148,93
							975,87
							28,81
							148,93
							975,87
							28,81
							148,93
							975,87
							28,81
							148,93
							975,87
							28,81
							148,93
							975,87
							28,81
							148,93
							975,87
							28,81
							148,93
							975,87
							28,81
							148,93
							975,87
							28,81
							148,93
							975,87
							28,81
							148,93
							975,87
							28,81
							148,93
							975,87
							28,81
							148,93
							975,87
							28,81
							148,93
							975,87
							28,81
							148,93
							975,87
							28,81
							148,93
							975,87
							28,81
							148,93
							975,87
							28,81
							148,93
							975,87
							28,81
							148,93
							975,87
							28,81
							148,93
							975,87
							28,81
							148,93
							975,87
							28,81
							148,93
							975,87
							28,81
							148,93
							975,87
							28,81
							148,93
							975,87
							28,81
							148,93
							975,87
							28,81
							148,93
							975,87
							28,81
							148,93
							975,87
							28,81
							148,93
							975,87
							28,81
							148,93
							975,87
							28,81
							148,93
							975,87
							28,81
							148,93

Composição	99059 SINAPI	LOCAÇÃO CONVENCIONAL DE OBRA, UTILIZANDO GABARITO DE TÁBUAS CORRIDAS PONTALETADAS A CADA 2,00M - 2 UTILIZAÇÕES. AF_03/2024	Locação de Obras	M	1,0000000	59,13	59,13
Composição Auxiliar	91692 SINAPI	SERRA CIRCULAR DE BANCADA COM MOTOR ELÉTRICO POTÊNCIA DE 5HP, COM COIFA PARA DISCO 10" - CHP DIURNO. AF_08/2015	Custos Horários Produtivo e Improdutivo dos Equipamentos	CHP	0,0070000	25,42	0,17
Composição Auxiliar	88252 SINAPI	CARPINTEIRO DE FORMAS COM ENCARGOS COMPLEMENTARES	Livro SINAPI: Cálculos e Parâmetros	H	0,7247000	24,21	17,54
Composição Auxiliar	91693 SINAPI	SERRA CIRCULAR DE BANCADA COM MOTOR ELÉTRICO POTÊNCIA DE 5HP, COM COIFA PARA DISCO 10" - CHI DIURNO. AF_08/2015	Custos Horários Produtivo e Improdutivo dos Equipamentos	CHI	0,0280000	24,32	0,68
Composição Auxiliar	94974 SINAPI	CONCRETO MAGRO PARA LASTRO, TRAÇO 1:4,5:4,5 (EM MASSA SECA DE CIMENTO/ AREIA MÉDIA/ BRITA 1) - PREPARO MANUAL. AF_05/2021	Produção de Concreto	m³	0,0040000	484,07	1,85
Composição Auxiliar	88239 SINAPI	AJUDANTE DE CARPINTEIRO COM ENCARGOS COMPLEMENTARES	Livro SINAPI: Cálculos e Parâmetros	H	0,7247000	20,20	14,53
Insumo	00007356 SINAPI	TINTA LATEX ACRILICA PREMIUM, COR BRANCO POSCO	Material	L	0,0250000	29,96	0,76
Insumo	00010567 SINAPI	TABUA "2,5 X 23" CM EM PINUS, MISTA OU EQUIVALENTE DA REGIAO - BRUTA	Material	M	0,5500000	13,29	7,30
Insumo	00004433 SINAPI	CAIBRÃO NÃO APARELHADO "6 X 6" CM, EM MACARANDUBA/MASSARANDUBA, ANGELIM OU EQUIVALENTE DA REGIAO - BRUTA	Material	M	0,4125000	22,33	9,21
Insumo	00005068 SINAPI	PREGO DE AÇO POLIDO COM CABECA 17 X 21 (2 X 11)	Material	KG	0,1110000	21,36	2,37
Insumo	00004417 SINAPI	SARRAFO NÃO APARELHADO "2,5 X 7" CM, EM MACARANDUBA/MASSARANDUBA, ANGELIM, PEROLA-ROSA OU EQUIVALENTE DA REGIAO - BRUTA	Material	M	0,7445000	6,21	4,62

MO sem LS => 12,10      LS => 13,74      MO com LS => 25,84  
Valor do BDI => 13,28      Valor com BDI => 72,41

<b>2.1</b>	<b>Código Banco</b>	<b>Descrição</b>	<b>Tipo</b>	<b>Und</b>	<b>Quant.</b>	<b>Valor Unit</b>	<b>Total</b>
Composição	93358 SINAPI	ESCAVAÇÃO MANUAL DE VALA. AF_08/2024	Escavação de Valas	m²	1,0000000	77,57	77,57
Composição Auxiliar	88316 SINAPI	SERVENTE COM ENCARGOS COMPLEMENTARES	Livro SINAPI: Cálculos e Parâmetros	H	3,9557867	19,61	77,57
			MO sem LS => 25,65      LS => 30,23      MO com LS => 56,88 Valor do BDI => 17,42      Valor com BDI => 94,99				
<b>2.2</b>	<b>Código Banco</b>	<b>Descrição</b>	<b>Tipo</b>	<b>Und</b>	<b>Quant.</b>	<b>Valor Unit</b>	<b>Total</b>
Composição	98925 SINAPI	REATERRO MANUAL APOIADO COM SOQUETE. AF_10/2017	MOVTO - MOVIMENTO DE TERRA	m²	1,0000000	47,03	47,03
Composição Auxiliar	88316 SINAPI	SERVENTE COM ENCARGOS COMPLEMENTARES	Livro SINAPI: Cálculos e Parâmetros	H	2,3986000	19,61	47,03
			MO sem LS => 16,16      LS => 18,33      MO com LS => 34,49 Valor do BDI => 10,58      Valor com BDI => 57,59				
<b>2.3</b>	<b>Código Banco</b>	<b>Descrição</b>	<b>Tipo</b>	<b>Und</b>	<b>Quant.</b>	<b>Valor Unit</b>	<b>Total</b>
Composição	94319 SINAPI	ATERRO MANUAL DE VALAS COM SOLO ARGILLO-ARENOSO. AF_08/2023	Aterro e Reaterro de Valas	m²	1,0000000	77,30	77,30
Composição Auxiliar	91533 SINAPI	COMPACTADOR DE SOLOS DE PERCUSSÃO (SOQUETE) COM MOTOR A GASOLINA 4 TEMPOS, POTÊNCIA 4 CV - CHP DIURNO. AF_05/2015	Custos Horários Produtivo e Improdutivo dos Equipamentos	CHP	0,1962000	32,59	6,39



Composição Auxiliar	88316 SINAPI	SERVENTE COM ENCARGOS COMPLEMENTARES	Livro SINAPI: Cálculos e Parâmetros	H	0,7366000	19,61	15,42
Composição Auxiliar	5903 SINAPI	CAMINHÃO PIPA 10.000 L TRUCADO, PESO BRUTO TOTAL 23.000 KG, CARGA ÚTIL MÁXIMA 15.935 KG, DISTÂNCIA ENTRE EIXOS 4,8 M, POTÊNCIA 230 CV, INCLUSIVE TANQUE DE AÇO PARA TRANSPORTE DE ÁGUA - CH DIURNO. AF_06/2014	Custos Horários Produtivo e Improdutivo dos Equipamentos	CHI	0,0006000	58,70	0,04
Composição Auxiliar	5901 SINAPI	CAMINHÃO PIPA 10.000 L TRUCADO, PESO BRUTO TOTAL 23.000 KG, CARGA ÚTIL MÁXIMA 15.935 KG, DISTÂNCIA ENTRE EIXOS 4,8 M, POTÊNCIA 230 CV, INCLUSIVE TANQUE DE AÇO PARA TRANSPORTE DE ÁGUA - CHP DIURNO. AF_06/2014	Custos Horários Produtivo e Improdutivo dos Equipamentos	CHP	0,0054000	301,34	1,62
Insumo	00006079 SINAPI	ARGILA, ARGILA VERMELHA OU ARGILA ARENOSA (RETRADA NA JAZIDA, SEM TRANSPORTE)	Material	m³	1,3889000	38,76	53,83
			MO sem LS =>	7,19	LS =>	5,16	15,35
			Valor do BDI =>	17,36			94,66
3.1	Código Banco	Descrição	Tipo	Und	Quant.	Valor Unit	Total
Composição	97622 SINAPI	DEMOLIÇÃO DE ALVENARIA DE BLOCO FURADO, DE FORMA MANUAL, SEM REAPROVEITAMENTO. AF_09/2023	Demolições e Remoções	m³	1,0000000	51,76	51,76
Composição Auxiliar	88316 SINAPI	SERVENTE COM ENCARGOS COMPLEMENTARES	Livro SINAPI: Cálculos e Parâmetros	H	2,1967000	19,61	43,05
Composição Auxiliar	88309 SINAPI	PEDREIRO COM ENCARGOS COMPLEMENTARES	Livro SINAPI: Cálculos e Parâmetros	H	0,3541000	24,62	8,71
			MO sem LS =>	17,99	LS =>	20,41	38,40
			Valor do BDI =>	11,63			63,39
3.2	Código Banco	Descrição	Tipo	Und	Quant.	Valor Unit	Total
Composição	97629 SINAPI	DEMOLIÇÃO DE LAJES, EM CONCRETO ARMADO, DE FORMA MECANIZADA COM MARTELETE, SEM REAPROVEITAMENTO. AF_09/2023	Demolições e Remoções	m³	1,0000000	64,22	64,22
Composição Auxiliar	102275 SINAPI	MARTELO DEMOLIDOR ELÉTRICO, COM POTÊNCIA DE 2.000 W, 1.000 IMPACTOS POR MINUTO, PESO DE 30 KG - CHP DIURNO. AF_01/2021	Custos Horários Produtivo e Improdutivo dos Equipamentos	CHP	1,5122000	19,85	30,01
Composição Auxiliar	88316 SINAPI	SERVENTE COM ENCARGOS COMPLEMENTARES	Livro SINAPI: Cálculos e Parâmetros	H	0,5873000	19,61	11,51
Composição Auxiliar	88309 SINAPI	PEDREIRO COM ENCARGOS COMPLEMENTARES	Livro SINAPI: Cálculos e Parâmetros	H	0,0947000	24,62	2,33
Composição Auxiliar	102274 SINAPI	MARTELO DEMOLIDOR ELÉTRICO, COM POTÊNCIA DE 2.000 W, 1.000 IMPACTOS POR MINUTO, PESO DE 30 KG - CHI DIURNO. AF_01/2021	Custos Horários Produtivo e Improdutivo dos Equipamentos	CHI	1,1662000	17,47	20,37
			MO sem LS =>	20,18	LS =>	22,90	43,08
			Valor do BDI =>	14,43			78,65
3.3	Código Banco	Descrição	Tipo	Und	Quant.	Valor Unit	Total
Composição	104789 SINAPI	DEMOLIÇÃO DE PISO DE CONCRETO SIMPLES, DE FORMA MANUAL, SEM REAPROVEITAMENTO. AF_09/2023	Demolições e Remoções	m²	1,0000000	182,19	182,19
Composição Auxiliar	88316 SINAPI	SERVENTE COM ENCARGOS COMPLEMENTARES	Livro SINAPI: Cálculos e Parâmetros	H	7,7265000	19,61	151,51
Composição Auxiliar	88309 SINAPI	PEDREIRO COM ENCARGOS COMPLEMENTARES	Livro SINAPI: Cálculos e Parâmetros	H	1,2462000	24,62	30,68
			MO sem LS =>	63,32	LS =>	71,83	135,15
			Valor do BDI =>	40,93			223,12





3.4	Código Banco	Descrição	Tipo	Und	Quant.	Valor Unit	Total
Composição	97534 SINAPI	DEMOLIÇÃO DE REVESTIMENTO CERÂMICO, DE FORMA MECANIZADA COM MARTELETE, SEM REAPROVEITAMENTO, AF_09/2023	Demolições e Remoções	m²	1,0000000	5,52	5,52
Composição Auxiliar	102275 SINAPI	MARTELO DEMOLIDOR ELÉTRICO, COM POTÊNCIA DE 2.000 W, 1.000 IMPACTOS POR MINUTO, PESO DE 30 KG - CHP DIURNO, AF_01/2021	Custos Horários Produtivo e Improdutivo dos Equipamentos	CHP	0,0788000	19,85	1,56
Composição Auxiliar	88256 SINAPI	AZULEJISTA OU LADRILHEIRO COM ENCARGOS COMPLEMENTARES	Livro SINAPI: Cálculos e Parâmetros	H	0,0323000	24,49	0,79
Composição Auxiliar	88316 SINAPI	SERVENTE COM ENCARGOS COMPLEMENTARES	Livro SINAPI: Cálculos e Parâmetros	H	0,1085000	19,51	2,12
Composição Auxiliar	102274 SINAPI	MARTELO DEMOLIDOR ELÉTRICO, COM POTÊNCIA DE 2.000 W, 1.000 IMPACTOS POR MINUTO, PESO DE 30 KG - CHI DIURNO, AF_01/2021	Custos Horários Produtivo e Improdutivo dos Equipamentos	CHI	0,0603000	17,47	1,05
				MO sem LS =>	1,90	LS =>	2,06
				Valor do BDI =>	1,24	MO com LS =>	3,86
						Valor com BDI =>	6,76

3.5	Código Banco	Descrição	Tipo	Und	Quant.	Valor Unit	Total
Composição	2095 ORSE	Remoção de vaso sanitário	Louças e Metais Sanitários	un	1,0000000	13,46	13,46
Item	Código Banco	Descrição	Tipo	Und	Quant.	Valor Unit	Total
Composição	10549 ORSE	Encargos Complementares - Servente	Provisórias	h	0,8000000	3,87	2,32
Composição	10550 ORSE	Encargos Complementares - Pedreiro	Provisórias	h	0,1000000	3,74	0,37
Insumo	00004750/SIN	Pedreiro (horista)	Mão de Obra	h	0,1000000	20,44	2,04
Insumo	00006111/SIN	Servente de obras (horista)	Mão de Obra	h	0,6000000	14,58	8,75

Detalhamento de Cálculo ORSE

Item	Código Banco	Descrição	Tipo	Und	Quant.	Valor Unit	Total
Insumo	1651 ORSE	Óculos branco proteção	Material	pr	0,0005600	7,00	0,00
Insumo	00012892/SIN	Luva raspa de couro, cano curto (punho 7" cm)	Material	par	0,0016100	10,67	0,01
Insumo	00012893/SIN	Bota de segurança com biqueira de aço e calcanhar acolchoado	Material	par	0,0005600	73,93	0,04
Insumo	00012894/SIN	Capa para chuva em pvc com forro de poliéster, com capuz (amarela ou azul)	Material	un	0,0001400	20,11	0,00
Insumo	4729 ORSE	Maneta 1 kg com cabo	Material	un	0,0000900	37,80	0,00
Insumo	10788 ORSE	Pá quadrada	Material	un	0,0001200	36,90	0,00
Insumo	10599 ORSE	Protetor solar fpa 30 com 120ml	Material	un	0,0012000	18,00	0,02
Insumo	10517 ORSE	Exames admissionais/demissionais (checkup)	Serviços	q	0,0002800	300,00	0,08
Insumo	2378 ORSE	Vale transporte	Material	un	0,0630000	4,50	0,28
Insumo	10492 ORSE	Cesta Básica	Material	un	0,0031500	209,00	0,64

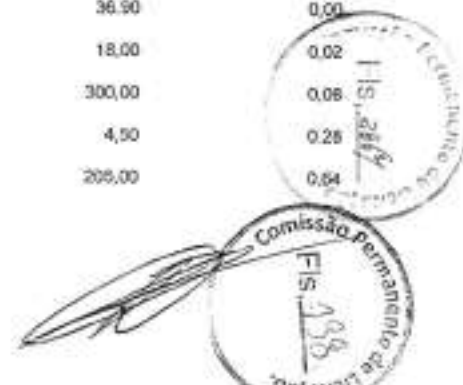

Insumo	10695 ORSE	Protetor auricular	Material	un	0,0031500	4,85	0,01
Insumo	158 ORSE	Almoço (Participação do empregador)	Material	un	0,0712600	14,00	0,99
Insumo	10362 ORSE	Seguro da vida e acidente em grupo	Serviços	un	0,0031500	12,54	0,03
Insumo	00012895/SIN	Capacete de segurança aba frontal com suspensão de polietileno, sem jugular (classe b)	Material	un	0,0004200	13,50	0,00
Insumo	4725 ORSE	Talhadreira chata 10"	Material	un	0,0001800	18,58	0,00
Insumo	941 ORSE	Fardamento com mangas curtas	Material	un	0,0010500	194,58	0,20
Insumo	10761 ORSE	Refeição - café da manhã ( café com leite e dois pães com manteiga)	Serviços	un	0,0712600	5,00	0,35
Insumo	00002711/SIN	Carinho de mão, em aço, com capacidade de *45 a 65" l / *100" kg, preso com camara	Material	un	0,0001200	185,23	0,02
Insumo	11247 ORSE	Serra mármora	Material	un	0,0000100	327,80	0,00
Insumo	4722 ORSE	Coíter de pedreiro	Material	un	0,0000400	18,80	0,00
Insumo	11264 ORSE	Maneta de 1/2 kg com cabo	Material	un	0,0000200	13,52	0,00
Insumo	11265 ORSE	Martelo de borracha com cabo	Material	un	0,0000400	18,75	0,00
Insumo	10790 ORSE	Prumo de face	Material	un	0,0000100	25,95	0,00
Insumo	4174 ORSE	Desempenadeira de aço lisa, cabo madeira, ref.143, Atlas ou similar	Material	un	0,0000500	12,00	0,00
Insumo	11245 ORSE	Desempenadeira de madeira 12x22	Material	un	0,0000700	11,60	0,00
Insumo	11243 ORSE	Martelo sem unha	Material	un	0,0000100	28,00	0,00
Insumo	10282 ORSE	Régua de alumínio c/ 2,00m (para pedreiro)	Material	un	0,0000200	44,00	0,00
Insumo	11246 ORSE	Escala métrica de bambu	Material	un	0,0000700	10,22	0,00
Insumo	10789 ORSE	Nível de bolha de madeira	Material	un	0,0000200	15,40	0,00
Insumo	00004750/SIN	Pedreiro (horista)	Mão de Obra	h	0,1000000	20,44	2,04
Insumo	00006111/SIN	Servente de obras (horista)	Mão de Obra	h	0,5000000	14,58	8,75
				MO sem LS =>	5,05	LS =>	5,74
				Valor do BDI =>	3,02	MO com LS =>	10,79
						Valor com BDI =>	15,48

3.6	Código Banco	Descrição	Tipo	Und	Quant.	Valor Unit	Total
Composição	97644 SINAPI	REMOÇÃO DE PORTAS, DE FORMA MANUAL, SEM REAPROVEITAMENTO.	Demolições e Remoções	m²	1,0000000	8,70	8,70
Composição	88309 SINAPI	PEDREIRO COM ENCARGOS COMPLEMENTARES	Livro SINAPI: Cálculos e Parâmetros	H	0,1087000	24,62	2,67
Auxiliar	88318 SINAPI	SERVENTE COM ENCARGOS COMPLEMENTARES	Livro SINAPI: Cálculos e Parâmetros	H	0,3075000	18,01	6,03
Composição				MO sem LS =>	3,05	LS =>	3,46
Auxiliar				Valor do BDI =>	1,95	MO com LS =>	10,65
						Valor com BDI =>	15,48

3.7	Código Banco	Descrição	Tipo	Und	Quant.	Valor Unit	Total
-----	--------------	-----------	------	-----	--------	------------	-------



Composição	9769 SINAPI	REMOÇÃO DE TESOURAS METÁLICAS, COM VÃO MAIOR OU IGUAL A 8M, DE FORMA MECANIZADA, COM REAPROVEITAMENTO. AF_09/2023	Demolições e Remoções	UN	1,0000000	291,91	291,91	
Composição Auxiliar	93287 SINAPI	GUINDASTE HIDRÁULICO AUTOPROPELIDO, COM LANÇA TELESCÓPICA 40 M, CAPACIDADE MÁXIMA 60 T, POTÊNCIA 260 KW - CHP DIURNO. AF_03/2016	Custos Horários Produtivo e Improdutivo dos Equipamentos	CHP	0,0854000	348,77	30,13	
Composição Auxiliar	88323 SINAPI	TELHADISTA COM ENCARGOS COMPLEMENTARES	Livro SINAPI: Cálculos e Parâmetros	H	1,3948000	23,99	33,46	
Composição Auxiliar	93288 SINAPI	GUINDASTE HIDRÁULICO AUTOPROPELIDO, COM LANÇA TELESCÓPICA 40 M, CAPACIDADE MÁXIMA 60 T, POTÊNCIA 260 KW - CHI DIURNO. AF_03/2016	Custos Horários Produtivo e Improdutivo dos Equipamentos	CHI	0,4789000	178,85	85,65	
Composição Auxiliar	92717 SINAPI	APARELHO PARA CORTE E SOLDA OXIG-ACETILENO SOBRE RODAS, INCLUSIVE CILINDROS E MAÇARICOS - CHI DIURNO. AF_05/2023	Custos Horários Produtivo e Improdutivo dos Equipamentos	CHI	1,8062000	0,18	0,28	
Composição Auxiliar	92716 SINAPI	APARELHO PARA CORTE E SOLDA OXIG-ACETILENO SOBRE RODAS, INCLUSIVE CILINDROS E MAÇARICOS - CHP DIURNO. AF_05/2023	Custos Horários Produtivo e Improdutivo dos Equipamentos	CHP	0,6581000	96,86	65,05	
Composição Auxiliar	88316 SINAPI	SERVENTE COM ENCARGOS COMPLEMENTARES	Livro SINAPI: Cálculos e Parâmetros	H	3,9442000	19,61	77,34	
			MO sem LS =>	45,73	LS =>	51,88	MO com LS =>	97,61
			Valor do BDI =>	85,59			Valor com BDI =>	357,50

3.8	Código Banco	Descrição	Tipo	Und	Quant.	Valor Unit	Total
Composição	97649 SINAPI	REMOÇÃO DE TELHAS DE FIBROCIMENTO, METÁLICA E CERÂMICA, DE FORMA MECANIZADA, COM USO DE GUINDASTE, SEM REAPROVEITAMENTO. AF_09/2023	Demolições e Remoções	m²	1,0000000	4,17	4,17
Composição Auxiliar	88323 SINAPI	TELHADISTA COM ENCARGOS COMPLEMENTARES	Livro SINAPI: Cálculos e Parâmetros	H	0,0432000	23,99	1,03
Composição Auxiliar	93288 SINAPI	GUINDASTE HIDRÁULICO AUTOPROPELIDO, COM LANÇA TELESCÓPICA 40 M, CAPACIDADE MÁXIMA 60 T, POTÊNCIA 260 KW - CHI DIURNO. AF_03/2016	Custos Horários Produtivo e Improdutivo dos Equipamentos	CHI	0,0031000	178,85	0,55
Composição Auxiliar	93287 SINAPI	GUINDASTE HIDRÁULICO AUTOPROPELIDO, COM LANÇA TELESCÓPICA 40 M, CAPACIDADE MÁXIMA 60 T, POTÊNCIA 260 KW - CHP DIURNO. AF_03/2016	Custos Horários Produtivo e Improdutivo dos Equipamentos	CHP	0,0068000	348,77	0,20
Composição Auxiliar	88316 SINAPI	SERVENTE COM ENCARGOS COMPLEMENTARES	Livro SINAPI: Cálculos e Parâmetros	H	0,1222000	19,61	2,39
				MO sem LS =>	1,23	LS =>	1,41
				Valor do BDI =>	0,93	MO com LS =>	2,84
						Valor com BDI =>	5,10

4.1.1	Código Banco	Descrição	Tipo	Und	Quant.	Valor Unit	Total
Composição	94974 SINAPI	CONCRETO MAGRO PARA LASTRO, TRAÇO 1:4,5:4,5 (EM MASSA SECA DE CIMENTO/ AREIA MÉDIA/ BRITA 1) - PREPARO MANUAL. AF_05/2021	Produção de Concreto	m²	1,0000000	464,07	464,07
Composição Auxiliar	88316 SINAPI	SERVENTE COM ENCARGOS COMPLEMENTARES	Livro SINAPI: Cálculos e Parâmetros	H	6,2858000	19,61	123,26
Insumo	00000370 SINAPI	AREIA MEDIA - POSTO JAZIDA/FORNECEDOR (RETIRADO NA JAZIDA, SEM TRANSPORTE)	Material	m³	0,8538000	145,00	123,80
Insumo	00004721 SINAPI	PEDRA BRITADA N. 1 (8,5 A 19 MM) POSTO PEDREIRA/FORNECEDOR, SEM FRETE	Material	m³	0,5971000	99,47	59,38
Insumo	00001379 SINAPI	CIMENTO PORTLAND COMPOSTO CP II-32	Material	KG	218,9300000	0,72	157,62
				MO sem LS =>	42,34	LS =>	48,04
				Valor do BDI =>	104,27		90,38



4.1.2	Código Banco	Descrição	Tipo	Und	Quant.	Valor Unit	Total
Composição	90546 SINAPI	ARMAÇÃO DE BLOCO UTILIZANDO AÇO CA-50 DE 10 MM - MONTAGEM, AF_01/2024	Fundações Rasas (Blocos, Sapatas, Vigas Baldrame)	KG	1,0000000	12,39	12,39
Composição Auxiliar	88235 SINAPI	AJUDANTE DE ARMADOR COM ENCARGOS COMPLEMENTARES	Livro SINAPI: Cálculos e Parâmetros	H	0,0440000	20,38	0,89
Composição Auxiliar	88245 SINAPI	ARMADOR COM ENCARGOS COMPLEMENTARES	Livro SINAPI: Cálculos e Parâmetros	H	0,1160000	24,43	2,83
Composição Auxiliar	92903 SINAPI	CORTE E DOBRA DE AÇO CA-50, DIÂMETRO DE 10,0 MM. AF_05/2022	Armação para Estruturas de Concreto Armado	KG	1,0000000	7,97	7,97
Insumo	00039017 SINAPI	ESPACADOR / DISTANCIADOR CIRCULAR COM ENTRADA LATERAL, EM PLÁSTICO, PARA VERGALHÃO 14,2 A 12,5" MM, COBRIMENTO 20 MM	Material	UN	0,4800000	0,22	0,10
Insumo	00043132 SINAPI	ARAME RECOZIDO 16 BWG, D = 1,65 MM (0,016 KGM) OU 18 BWG, D = 1,25 MM (0,01 KGM)	Material	KG	0,0250000	24,00	0,60
			MO sem LS => Valor do BDI =>	1,42 2,78	LS => 1,53	MO com LS => Valor com BDI =>	3,05 15,17
4.1.4	Código Banco	Descrição	Tipo	Und	Quant.	Valor Unit	Total
Composição	102476 SINAPI	CONCRETO FCK = 25MPa, TRAÇÃO 1:2:2,5 (EM MASSA SECA DE CIMENTO/AREIA MÉDIA/ SEIXO ROLADO) - PREPARO MECÂNICO COM BETONEIRA 400 L. AF_05/2021	Produção de Concreto	m³	1,0000000	642,50	642,50
Composição Auxiliar	88316 SINAPI	SERVEENTE COM ENCARGOS COMPLEMENTARES	Livro SINAPI: Cálculos e Parâmetros	H	2,2483000	19,61	44,08
Composição Auxiliar	88531 SINAPI	BETONEIRA CAPACIDADE NOMINAL DE 400 L, CAPACIDADE DE MISTURA 280 L, MOTOR ELÉTRICO TRIFÁSICO POTÊNCIA DE 2 CV, SEM CARREGADOR - CHI DIURNO. AF_05/2023	Custos Horários Produtivo e Improdutivo dos Equipamentos	CHI	0,5902000	0,39	0,25
Composição Auxiliar	88530 SINAPI	BETONEIRA CAPACIDADE NOMINAL DE 400 L, CAPACIDADE DE MISTURA 280 L, MOTOR ELÉTRICO TRIFÁSICO POTÊNCIA DE 2 CV, SEM CARREGADOR - CHP DIURNO. AF_05/2023	Custos Horários Produtivo e Improdutivo dos Equipamentos	CHP	0,7320000	1,57	1,22
Composição Auxiliar	88377 SINAPI	OPERADOR DE BETONEIRA ESTACIONÁRIA/MISTURADOR COM ENCARGOS COMPLEMENTARES	Livro SINAPI: Cálculos e Parâmetros	H	1,4222000	16,89	24,02
Insumo	00000370 SINAPI	AREIA MÉDIA - POSTO JAZIDA/FORNECEDOR (RETIRADO NA JAZIDA, SEM TRANSPORTE)	Material	m³	0,7277000	145,00	105,51
Insumo	00001379 SINAPI	CIMENTO PORTLAND COMPOSTO CP II-32	Material	KG	381,8832000	0,72	274,61
Insumo	00004734 SINAPI	SEIXO ROLADO PARA APLICAÇÃO EM CONCRETO (POSTO PEDREIRA/FORNECEDOR, SEM FRETE)	Material	m³	0,5890000	327,00	192,60
			MO sem LS => Valor do BDI =>	23,84 144,36	LS => 25,83	MO com LS => Valor com BDI =>	50,47 786,86
4.2.2	Código Banco	Descrição	Tipo	Und	Quant.	Valor Unit	Total
Composição	92762 SINAPI	ARMAÇÃO DE PILAR OU VIGA DE ESTRUTURA CONVENCIONAL DE CONCRETO ARMADO UTILIZANDO AÇO CA-50 DE 10,0 MM - MONTAGEM. AF_06/2022	Armação para Estruturas de Concreto Armado	KG	1,0000000	9,76	9,76
Composição Auxiliar	88245 SINAPI	ARMADOR COM ENCARGOS COMPLEMENTARES	Livro SINAPI: Cálculos e Parâmetros	H	0,0382000	24,43	0,95
Composição Auxiliar	88235 SINAPI	AJUDANTE DE ARMADOR COM ENCARGOS COMPLEMENTARES	Livro SINAPI: Cálculos e Parâmetros	H	0,0054000	20,38	0,11
Composição Auxiliar	92903 SINAPI	CORTE E DOBRA DE AÇO CA-50, DIÂMETRO DE 10,0 MM. AF_05/2022	Armação para Estruturas de Concreto Armado	KG	1,0000000	7,97	7,97



Insuno	00043132 SINAPI	ARAME RECOZIDO 16 BWG, D = 1,95 MM (0,016 KG/M) OU 18 BWG, D = 1,25 MM (0,01 KG/M)	Material	KG	0,0250000	24,00	0,60	
Insuno	00039017 SINAPI	ESPAÇADOR / DISTANCIADOR CIRCULAR COM ENTRADA LATERAL, EM PLÁSTICO, PARA VERGALHAO "4,2 A 12,5" MM, COBRIMENTO 20 MM	Material	UN	0,5430000	0,22	0,11	
			MO sem LS =>	0,47	LS =>	0,54	MO com LS =>	1,01
			Valor do BDI =>	2,19			Valor com BDI =>	11,95
4.2.4	Código Banco	Descrição	Tipo	Und	Quant.	Valor Unit	Total	
Composição	92788 SINAPI	ARMAÇÃO DE PILAR OU VIGA DE ESTRUTURA CONVENCIONAL DE CONCRETO ARMADO UTILIZANDO AÇO CA-60 DE 5,0 MM - MONTAGEM AF_06/2022	Armação para Estruturas de Concreto Armado	KG	1,0000000	12,49	12,49	
Composição Auxiliar	88245 SINAPI	ARMADOR COM ENCARGOS COMPLEMENTARES	Livro SINAPI: Cálculos e Parâmetros	H	0,1069000	24,43	2,61	
Composição Auxiliar	88238 SINAPI	AJUDANTE DE ARMADOR COM ENCARGOS COMPLEMENTARES	Livro SINAPI: Cálculos e Parâmetros	H	0,0175000	20,38	0,35	
Composição Auxiliar	92800 SINAPI	CORTE E DOBRA DE AÇO CA-60, DIÂMETRO DE 5,0 MM, AF_06/2022	Armação para Estruturas de Concreto Armado	KG	1,0000000	8,67	8,67	
Insuno	00043132 SINAPI	ARAME RECOZIDO 16 BWG, D = 1,95 MM (0,016 KG/M) OU 18 BWG, D = 1,25 MM (0,01 KG/M)	Material	KG	0,0250000	24,00	0,60	
Insuno	00039017 SINAPI	ESPAÇADOR / DISTANCIADOR CIRCULAR COM ENTRADA LATERAL, EM PLÁSTICO, PARA VERGALHAO "4,2 A 12,5" MM, COBRIMENTO 20 MM	Material	UN	1,1900000	0,22	0,26	
			MO sem LS =>	1,66	LS =>	1,89	MO com LS =>	3,55
			Valor do BDI =>	2,80			Valor com BDI =>	15,29
4.2.5	Código Banco	Descrição	Tipo	Und	Quant.	Valor Unit	Total	
Composição	92265 SINAPI	FABRICAÇÃO DE FÔRMA PARA VIGAS, EM CHAPA DE MADEIRA COMPENSADA RESINADA, E = 17 MM, AF_09/2020	Fôrmas para Estruturas de Concreto Armado	m²	1,0000000	98,61	98,61	
Composição Auxiliar	88262 SINAPI	CARPINTEIRO DE FORMAS COM ENCARGOS COMPLEMENTARES	Livro SINAPI: Cálculos e Parâmetros	H	0,9110000	24,21	22,05	
Composição Auxiliar	88238 SINAPI	AJUDANTE DE CARPINTEIRO COM ENCARGOS COMPLEMENTARES	Livro SINAPI: Cálculos e Parâmetros	H	0,2020000	20,20	4,08	
Composição Auxiliar	91693 SINAPI	SERRA CIRCULAR DE BANCADA COM MOTOR ELÉTRICO POTÊNCIA DE 5HP, COM COIFA PARA DISCO 10" - CHI DIURNO, AF_05/2015	Custos Horários Produtivo e Improdutivo dos Equipamentos	CHP	0,2370000	24,32	5,78	
Composição Auxiliar	91692 SINAPI	SERRA CIRCULAR DE BANCADA COM MOTOR ELÉTRICO POTÊNCIA DE 5HP, COM COIFA PARA DISCO 10" - CHP DIURNO, AF_06/2015	Custos Horários Produtivo e Improdutivo dos Equipamentos	CHP	0,0500000	25,42	1,27	
Insuno	00004491 SINAPI	PONTALETE "7,5 X 7,5" CM EM PINUS, MISTA OU EQUIVALENTE DA REGIAO - BRUTA	Material	M	0,1660000	11,76	1,95	
Insuno	00004517 SINAPI	SARRAFO "2,5 X 7,5" CM EM PINUS, MISTA OU EQUIVALENTE DA REGIAO - BRUTA	Material	M	6,9620000	4,11	28,57	
Insuno	00006068 SINAPI	PREGO DE AÇO POLIDO COM CABECA 17 X 21 (2 X 11)	Material	KG	0,1500000	21,36	3,39	
Insuno	00001358 SINAPI	CHAPA/PAINEL DE MADEIRA COMPENSADA RESINADA (MADEIRITE RESINADO ROSA) PARA FORMA DE CONCRETO, DE 2200 X 1100 MM, E = 17 MM	Material	m²	1,1460000	27,53	31,54	
			MO sem LS =>	12,27	LS =>	13,93	MO com LS =>	26,20
			Valor do BDI =>	22,15			Valor com BDI =>	120,78
4.3.3	Código Banco	Descrição	Tipo	Und	Quant.	Valor Unit	Total	





Composição	92763 SINAPI	ARMAÇÃO DE PILAR OU VIGA DE ESTRUTURA CONVENCIONAL DE CONCRETO ARMADO UTILIZANDO AÇO CA-50 DE 12,5 MM - MONTAGEM. AF_06/2022	Armação para Estruturas de Concreto Armado	KG	1,0000000	8,21	8,21
Composição Auxiliar	88238 SINAPI	AJUDANTE DE ARMADOR COM ENCARGOS COMPLEMENTARES	Livro SINAPI: Cálculos e Parâmetros	H	0,0042000	20,38	0,08
Composição Auxiliar	92804 SINAPI	CORTE E DOBRA DE AÇO CA-50, DIÂMETRO DE 12,5 MM. AF_05/2022	Armação para Estruturas de Concreto Armado	KG	1,0000000	6,83	6,83
Composição Auxiliar	88246 SINAPI	ARMADOR COM ENCARGOS COMPLEMENTARES	Livro SINAPI: Cálculos e Parâmetros	H	0,0257000	24,43	0,62
Insumo	00043132 SINAPI	ARAME RECOZIDO 16 BWG, D = 1,65 MM (0,016 KG/M) OU 18 BWG, D = 1,25 MM (0,01 KG/M)	Material	KG	0,0250000	24,00	0,60
Insumo	00039017 SINAPI	ESPACADOR / DISTANCIADOR CIRCULAR COM ENTRADA LATERAL, EM PLASTICO, PARA VERGALHAO 4,2 A 12,5" MM, COBRIMENTO 30 MM	Material	UN	0,3570000	0,22	0,08

MO sem LS => 0,30      LS => 0,35      MO com LS => 0,65  
Valor do BDI => 1,84      Valor com BDI => 10,05

<b>4.3.7</b>	<b>Código Banco</b>	<b>Descrição</b>	<b>Tipo</b>	<b>Und</b>	<b>Quant.</b>	<b>Valor Unit</b>	<b>Total</b>
Composição	92419 SINAPI	MONTAGEM E DESMONTAGEM DE FÔRMA DE PILARES RETANGULARES E ESTRUTURAS SIMILARES, PÉ-DIREITO SIMPLES, EM CHAPA DE MADEIRA COMPENSADA RESINADA, 4 UTILIZAÇÕES. AF_09/2020	Fôrmas para Estruturas de Concreto Armado	m²	1,0000000	77,35	77,35
Composição Auxiliar	88262 SINAPI	CARPINTEIRO DE FORMAS COM ENCARGOS COMPLEMENTARES	Livro SINAPI: Cálculos e Parâmetros	H	0,9660000	24,21	20,96
Composição Auxiliar	88238 SINAPI	AJUDANTE DE CARPINTEIRO COM ENCARGOS COMPLEMENTARES	Livro SINAPI: Cálculos e Parâmetros	H	0,1590000	20,20	3,21
Composição Auxiliar	92263 SINAPI	FABRICAÇÃO DE FÔRMA PARA PILARES E ESTRUTURAS SIMILARES, EM CHAPA DE MADEIRA COMPENSADA RESINADA, E = 17 MM. AF_09/2020	Fôrmas para Estruturas de Concreto Armado	m²	0,2630000	147,73	38,85
Insumo	00040304 SINAPI	PREGO DE AÇO POLIDO COM CABECA DUPLA 17 X 27 (2 1/2 X 11)	Material	KG	0,0190000	26,37	0,50
Insumo	00040271 SINAPI	LOCAÇÃO DE APRUMADOR METALICO DE PILAR, COM ALTURA E ANGULO REGULAVEIS, EXTENSAO DE *1,50* A *2,00* M	Equipamento	UNOMES	0,1980000	15,15	2,96
Insumo	00040287 SINAPI	LOCAÇÃO DE BARRA DE ANCORAGEM DE 0,80 A 1,20 M DE EXTENSAO, COM ROSCA DE 5/8", INCLUINDO PORCA E FLANGE	Equipamento	MES	0,7850000	5,83	4,57
Insumo	00040275 SINAPI	LOCAÇÃO DE VIGA SANDUICHE METALICA VAZADA PARA TRAVAMENTO DE PILARES, ALTURA DE *6* CM, LARGURA DE *6* CM E EXTENSAO DE 2 M	Equipamento	UNOMES	0,3930000	15,84	6,22
Insumo	00002692 SINAPI	DESMOLDANTE PROTETOR PARA FORMAS DE MADEIRA, DE BASE OLEOSA EMULSIONADA EM AGUA	Material	L	0,0100000	8,64	0,08
			MO sem LS => 12,89      LS => 14,64      MO com LS => 27,53 Valor do BDI => 17,38      Valor com BDI => 84,73				

<b>4.4.7</b>	<b>Código Banco</b>	<b>Descrição</b>	<b>Tipo</b>	<b>Und</b>	<b>Quant.</b>	<b>Valor Unit</b>	<b>Total</b>
Composição	92266 SINAPI	FABRICAÇÃO DE FÔRMA PARA VIGAS, EM CHAPA DE MADEIRA COMPENSADA PLASTIFICADA, E = 18 MM. AF_09/2020	Fôrmas para Estruturas de Concreto Armado	m²	1,0000000	120,50	120,50
Composição Auxiliar	88238 SINAPI	AJUDANTE DE CARPINTEIRO COM ENCARGOS COMPLEMENTARES	Livro SINAPI: Cálculos e Parâmetros	H	0,2020000	20,20	4,08
Composição Auxiliar	91693 SINAPI	SERRA CIRCULAR DE BANCADA COM MOTOR ELÉTRICO POTÊNCIA DE 5HP, COM COIFA PARA DISCO 10" - CHI DIURNO. AF_08/2015	Custos Horários Produtivo e Improdutivo dos Equipamentos	CHI	0,2370000	24,32	5,76

Composição Auxiliar	91892 SINAPI	SERRA CIRCULAR DE BANCADA COM MOTOR ELÉTRICO POTÊNCIA DE 9HP, COM COIFA PARA DISCO 10" - CHP DIURNO, AF_08/2015	Custos Horários Produtivo e Improdutivo dos Equipamentos	CHP	0,0500000	25,42	1,27	
Composição Auxiliar	88262 SINAPI	CARPINTEIRO DE FORMAS COM ENCARGOS COMPLEMENTARES	Livro SINAPI: Cálculos e Parâmetros	H	0,9110000	24,21	22,05	
Item Insumo	00001345 SINAPI	CHAPA/PAINEL DE MADEIRA COMPENSADA PLASTIFICADA (MADEIRITE PLASTIFICADO) PARA FORMA DE CONCRETO, DE 2200 X 1100 MM, E = "17" MM	Material	m²	1,1480000	45,63	53,43	
Item Insumo	00004517 SINAPI	SARRAFO "2,5 X 7,5" CM EM PINUS, MISTA OU EQUIVALENTE DA REGIAO - BRUTA	Material	M	6,9520000	4,11	28,57	
Item Insumo	00004491 SINAPI	PONTALETE "7,5 X 7,5" CM EM PINUS, MISTA OU EQUIVALENTE DA REGIAO - BRUTA	Material	M	0,1650000	11,76	1,95	
Item Insumo	00005068 SINAPI	PREGO DE ACO POLIDO COM CABECA 17 X 21 (2 X 11)	Material	KG	0,1590000	21,36	3,39	
			MO sem LS =>	12,27	LS =>	13,93	MO com LS =>	26,20
			Valor do BDI =>	27,07			Valor com BDI =>	147,57

4.5.1	Código Banco	Descrição	Tipo	Und	Quant.	Valor Unit	Total
Composição	4348 ORSE	Estrutura Galpões em Pórticos Pré-Moldados de Concreto Armado, com Lanternim, montada e com telha de 6mm, inclusive fundação - Rev 05 - 09/2021	Estruturas Pré-Moldadas de Concreto	m²	1,0000000	452,75	452,75
Item Insumo	Código Banco	Descrição	Tipo	Und	Quant.	Valor Unit	Total
	3511 ORSE	Estrutura para galpão em pórticos pré-moldados de concreto armado, com lanternim, montada c/ telha de 6mm, inclusive fundação	Serviços	m²	1,0000000	452,75	452,75

Detalhamento de Cálculo ORSE

Item Insumo	Código Banco	Descrição	Tipo	Und	Quant.	Valor Unit	Total
	3511 ORSE	Estrutura para galpão em pórticos pré-moldados de concreto armado, com lanternim, montada c/ telha de 6mm, inclusive fundação	Serviços	m²	1,0000000	452,75	452,75
			MO sem LS =>	0,00	LS =>	0,00	MO com LS =>
			Valor do BDI =>	101,73		Valor com BDI =>	554,49

4.5.2	Código Banco	Descrição	Tipo	Und	Quant.	Valor Unit	Total
Composição	5057 ORSE	Revestimento metálico em alumínio composto (Alucobond), e=0,3mm, pintura Kaynar 500 composta por seis camadas, inclusive estrutura metálica auxiliar em perfil de viga "U" de 2" - fornecimento e montagem	Revestimentos em Laminados	m²	1,0000000	505,25	505,25

Item Insumo	Código Banco	Descrição	Tipo	Und	Quant.	Valor Unit	Total
	4974 ORSE	Revestimento em alumínio tipo Alucobond, e=0,3mm, em estrutura metálica auxiliar de perfil "U" 2", com fornecimento e montagem, inclusive pintura Kaynar 500 com seis camadas	Serviços	m²	1,0000000	505,25	505,25

Detalhamento de Cálculo ORSE

Item	Código Banco	Descrição	Tipo	Und	Quant.	Valor Unit	Total
------	--------------	-----------	------	-----	--------	------------	-------

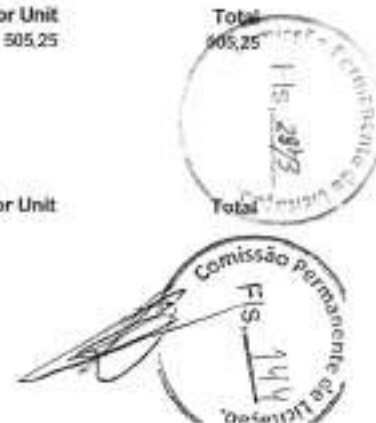

Insuno	4974 ORSE	Revestimento em alumínio tipo Alucobond, e=0,3mm, em estrutura metálica auxiliar de perfil "U" 2", com fornecimento e montagem, inclusive pintura Kaynar 500 com seis camadas	Serviços	m²	1,0000000	505,25	505,25
				MO sem LS =>	0,00	LS =>	0,00
				Valor do BDI =>	113,52	MO com LS =>	0,00
						Valor com BDI =>	618,77
5.1	Código Banco	Descrição	Tipo	Und	Quant.	Valor Unit	Total
Composição	58557 SINAPI	IMPERMEABILIZAÇÃO DE SUPERFÍCIE COM EMULSÃO ASFÁLTICA, 2 DEMÃOS, AF_09/2023	Impermeabilização, Proteção Mecânica e Tratamento de Junta	m²	1,0000000	47,79	47,79
Composição Auxiliar	88270 SINAPI	IMPERMEABILIZADOR COM ENCARGOS COMPLEMENTARES	Livro SINAPI: Cálculos e Parâmetros	H	0,4299000	24,62	10,58
Composição Auxiliar	88243 SINAPI	AJUDANTE ESPECIALIZADO COM ENCARGOS COMPLEMENTARES	Livro SINAPI: Cálculos e Parâmetros	H	0,0969000	20,48	1,98
Insuno	00000526 SINAPI	MANTA LIQUIDA DE BASE ASFÁLTICA MODIFICADA COM A ADICAO DE ELASTOMEROS DIUIDOS EM SOLVENTE ORGANICO, APLICACAO A FRIJO (MEMBRANA DE EMULSAO ASFALTICA PARA IMPERMEABILIZACAO FLEXIVEL)	Material	KG	1,5000000	23,49	35,23
				MO sem LS =>	4,57	LS =>	5,19
				Valor do BDI =>	10,73	MO com LS =>	9,79
						Valor com BDI =>	55,52
5.1	Código Banco	Descrição	Tipo	Und	Quant.	Valor Unit	Total
Composição	73935/002 SINAPI	ALVENARIA EM TIJOLO CERAMICO FURADO 9X19X19CM, 1 VEZ (ESPESSURA 19 CM), ASSENTADO EM ARGAMASSA TRAÇO 1:4 (CIMENTO E AREIA MÉDIA NÃO PENEIRADA), PREPARO MANUAL, JUNTA 1 CM	PARE - PAREDES/PAINÉIS	m²	1,0000000	103,03	103,03
Composição Auxiliar	88316 SINAPI	SERVEnte COM ENCARGOS COMPLEMENTARES	Livro SINAPI: Cálculos e Parâmetros	H	0,8800000	19,61	17,25
Composição Auxiliar	87373 SINAPI	ARGAMASSA TRAÇO 1:4 (EM VOLUME DE CIMENTO E AREIA MÉDIA ÚMDA) PARA CONTRAPISO, PREPARO MANUAL, AF_08/2019	Argamassas	m²	0,0138000	739,14	10,20
Composição Auxiliar	88309 SINAPI	PEDREIRO COM ENCARGOS COMPLEMENTARES	Livro SINAPI: Cálculos e Parâmetros	H	1,1400000	24,62	28,06
Insuno	00007271 SINAPI	BLOCO CERAMICO / TIJOLO VAZADO PARA ALVENARIA DE VEDACAO, 8 Furos NA HORIZONTAL DE 9 X 19 X 19 CM (L X A X C)	Material	UN	54,0000000	0,88	47,52
				MO sem LS =>	17,26	LS =>	19,58
				Valor do BDI =>	23,15	MO com LS =>	36,83
						Valor com BDI =>	126,18
6.2	Código Banco	Descrição	Tipo	Und	Quant.	Valor Unit	Total
Composição	103328 SINAPI	ALVENARIA DE VEDAÇÃO DE BLOCOS CERÂMICOS FURADOS NA HORIZONTAL DE 9X19X19 CM (ESPESSURA 9 CM) E ARGAMASSA DE ASSENTAMENTO COM PREPARO EM BETONEIRA, AF_12/2021	Alvenaria de Vedação	m²	1,0000000	85,61	85,61
Composição Auxiliar	87292 SINAPI	ARGAMASSA TRAÇO 1:2:8 (EM VOLUME DE CIMENTO, CAL E AREIA MÉDIA ÚMDA) PARA EMBOÇO/MASSA ÚNICA/ASSENTAMENTO DE ALVENARIA DE VEDAÇÃO, PREPARO MECÂNICO COM BETONEIRA 400 L, AF_08/2019	Argamassas	m²	0,0091000	579,81	5,27
Composição Auxiliar	88309 SINAPI	PEDREIRO COM ENCARGOS COMPLEMENTARES	Livro SINAPI: Cálculos e Parâmetros	H	1,6100000	24,62	39,63
Composição Auxiliar	88316 SINAPI	SERVEnte COM ENCARGOS COMPLEMENTARES	Livro SINAPI: Cálculos e Parâmetros	H	0,8050000	19,61	15,78
Insuno	00037395 SINAPI	PINO DE AÇO COM FURO, HASTE = 27 MM (AÇÃO DIRETA)	Material	CENTO	0,0050000	41,93	0,20



Comissão Permanente de Licitação  
15/08/2024  
15,78

Insumo	00034557 SINAPI	TELA DE AÇO SOLDADA GALVANIZADA/ZINCOADA PARA ALVENARIA, FIO D	Material	M	0,4200000	1,95	0,82
		= "1,20 A 1,70" MM, MALHA 15 X 15 MM, (C X L) "50 X 7,5" CM					
Insumo	00007271 SINAPI	BLOCO CERAMICO / TUOLO VAZADO PARA ALVENARIA DE VEDACAO, 8	Material	UN	28,3100000	0,88	24,91
		FUROS NA HORIZONTAL DE 9 X 19 X 19 CM (L X A X C)					
			MO sem LS =>	20,22	LS =>	22,94	43,16
			Valor do BDI =>	19,46			105,07
5.3	Código Banco	Descrição	Tipo	Und	Quant.	Valor Unit	Total
Composição	87905 SINAPI	CHAPISCO APLICADO EM ALVENARIA (COM PRESENÇA DE VÃOS) E	Chapisco	m²	1,0000000	7,29	7,29
		ESTRUTURAS DE CONCRETO DE FACHADA, COM COLHER DE PEDREIRO.					
		ARGAMASSA TRAÇO 1:3 COM PREPARO EM BETONEIRA 400L AF_10/2022					
Composição Auxiliar	88309 SINAPI	PEDREIRO COM ENCARGOS COMPLEMENTARES	Livro SINAPI: Cálculos e	H	0,1724000	24,62	4,24
			Parâmetros				
Composição Auxiliar	87313 SINAPI	ARGAMASSA TRAÇO 1:3 (EM VOLUME DE CIMENTO E AREIA GROSSA	Argamassas	m³	0,0037000	522,54	1,93
		ÚMIDA) PARA CHAPISCO CONVENCIONAL, PREPARO MECÂNICO COM					
		BETONEIRA 400 L AF_08/2019					
Composição Auxiliar	88316 SINAPI	SERVENTE COM ENCARGOS COMPLEMENTARES	Livro SINAPI: Cálculos e	H	0,0575000	19,61	1,12
			Parâmetros				
			MO sem LS =>	2,03	LS =>	2,31	4,34
			Valor do BDI =>	1,63			8,92
5.4	Código Banco	Descrição	Tipo	Und	Quant.	Valor Unit	Total
Composição	87548 SINAPI	MASSA ÚNICA, EM ARGAMASSA TRAÇO 1:2:8, PREPARO MANUAL,	Massa Única Interna	m²	1,0000000	26,60	26,60
		APLICADA MANUALMENTE EM PAREDES INTERNAS DE AMBIENTES COM					
		ÁREA ENTRE 5M² E 10M², E = 10MM, COM TALISCAS. AF_03/2024					
Composição Auxiliar	88309 SINAPI	PEDREIRO COM ENCARGOS COMPLEMENTARES	Livro SINAPI: Cálculos e	H	0,3789000	24,62	9,32
			Parâmetros				
Composição Auxiliar	87369 SINAPI	ARGAMASSA TRAÇO 1:2:8 (EM VOLUME DE CIMENTO, CAL E AREIA MÉDIA	Argamassas	m³	0,0194000	709,82	13,77
		ÚMIDA) PARA EMBOÇO/MASSA ÚNICA/ASSENTAMENTO DE ALVENARIA					
		DE VEDAÇÃO, PREPARO MANUAL AF_08/2019					
Composição Auxiliar	88316 SINAPI	SERVENTE COM ENCARGOS COMPLEMENTARES	Livro SINAPI: Cálculos e	H	0,1894000	19,61	3,71
			Parâmetros				
			MO sem LS =>	6,14	LS =>	6,96	13,12
			Valor do BDI =>	6,02			32,82
5.5	Código Banco	Descrição	Tipo	Und	Quant.	Valor Unit	Total
Composição	101162 SINAPI	ALVENARIA DE VEDAÇÃO COM ELEMENTO VAZADO DE CERÂMICA	Alvenarias Diversas	m²	1,0000000	146,22	146,22
		(COBOGÓ) DE 7X20X20CM E ARGAMASSA DE ASSENTAMENTO COM					
		PREPARO EM BETONEIRA AF_05/2020					
Composição Auxiliar	88309 SINAPI	PEDREIRO COM ENCARGOS COMPLEMENTARES	Livro SINAPI: Cálculos e	H	2,2200000	24,62	54,85
			Parâmetros				
Composição Auxiliar	88316 SINAPI	SERVENTE COM ENCARGOS COMPLEMENTARES	Livro SINAPI: Cálculos e	H	1,1100000	19,61	21,76
			Parâmetros				
Composição Auxiliar	100489 SINAPI	ARGAMASSA TRAÇO 1:3 (EM VOLUME DE CIMENTO E AREIA MÉDIA	Argamassas	m³	0,0230000	565,14	12,99
		ÚMIDA), PREPARO MECÂNICO COM BETONEIRA 600 L AF_08/2019					
Insumo	00007272 SINAPI	ELEMENTO VAZADO CERAMICO QUADRADO (TIPO RETO OU REDONDO)	Material	UN	23,2900000	2,44	56,82
		DE "7" A 9 X 20 X 20" CM (L X A X C)					
			MO sem LS =>	28,00	LS =>	31,76	59,75

			Valor do BDI =>	32,85				Valor com BDI =>	179,07
6.6	Código Banco	Descrição	Tipo	Und	Quant.	Valor Unit	Total		
Composição	C4088 SEINFRA	BANCADA DE GRANITO (OUTRAS CORES) ESP. = 2cm (COLOCADO)	0	m²	1,0000000	498,83	498,83		
Insumo	10108 SEINFRA	AREIA GROSSA	Material	m³	0,0080000	119,58	0,95		
Insumo	02391 SEINFRA	PEDREIRO	Mão de Obra	H	1,2000000	24,16	28,99		
Insumo	07894 SEINFRA	BANCADA DE GRANITO OUTRAS CORES E=2cm	Material	m²	1,0000000	429,70	429,70		
Insumo	10805 SEINFRA	CIMENTO PORTLAND	Material	KG	3,2000000	0,71	2,27		
Insumo	02543 SEINFRA	SERVEANTE	Mão de Obra	H	2,0000000	18,46	36,92		
			MO sem LS =>	30,88	LS =>	35,03	MO com LS =>	65,91	
			Valor do BDI =>	112,08				Valor com BDI =>	510,91
7.1	Código Banco	Descrição	Tipo	Und	Quant.	Valor Unit	Total		
Composição	93182 SINAPI	VERGA PRÉ-MOLDADA PARA JANELAS COM ATÉ 1,5 M DE VÃO. AF_03/2016	FUES - FUNDAÇÕES E ESTRUTURAS	M	1,0000000	45,44	45,44		
Composição Auxiliar	88315 SINAPI	SERVEANTE COM ENCARGOS COMPLEMENTARES	Livro SINAPI: Cálculos e Parâmetros	H	0,1020000	19,61	2,00		
Composição Auxiliar	92270 SINAPI	FABRICAÇÃO DE FÔRMA PARA VIGAS, COM MADEIRA SERRADA, E = 25 MM. AF_09/2020	Fôrmas para Estruturas de Concreto Armado	m²	0,1700000	154,49	26,26		
Composição Auxiliar	92801 SINAPI	CORTE E DOBRA DE AÇO CA-50, DIÂMETRO DE 6,3 MM. AF_06/2022	Armação para Estruturas de Concreto Armado	KG	0,4900000	8,73	4,27		
Composição Auxiliar	88309 SINAPI	PEDREIRO COM ENCARGOS COMPLEMENTARES	Livro SINAPI: Cálculos e Parâmetros	H	0,0340000	24,62	2,05		
Composição Auxiliar	87294 SINAPI	ARGAMASSA TRAÇO 1:2:9 (EM VOLUME DE CIMENTO, CAL E AREIA MÉDIA UMIDA) PARA EMBOÇO/MASSA ÚNICA/ASSENTAMENTO DE ALVENARIA DE VEDAÇÃO, PREPARO MECÂNICO COM BETONEIRA 600 L. AF_08/2019	Argamassas	m³	0,0019000	557,61	1,05		
Composição Auxiliar	94970 SINAPI	CONCRETO FCK = 20MPa, TRAÇO 1:2,7:3 (EM MASSA SECA DE CIMENTO/ AREIA MÉDIA/ BRITA 1) - PREPARO MECÂNICO COM BETONEIRA 600 L. AF_05/2021	Produção de Concreto	m³	0,0180000	468,76	8,43		
Insumo	00039017 SINAPI	ESPACADOR / DISTANCIADOR CIRCULAR COM ENTRADA LATERAL, EM PLÁSTICO, PARA VERGALHAO 14,2 A 12,5" MM, COBRIMENTO 20 MM	Material	UN	6,0000000	0,22	1,32		
Insumo	00002892 SINAPI	DESMOLDANTE PROTETOR PARA FORMAS DE MADEIRA, DE BASE OLEOSA EMULSIONADA EM AGUA	Material	L	0,0090000	8,64	0,05		
			MO sem LS =>	3,88	LS =>	4,42	MO com LS =>	8,30	
			Valor do BDI =>	10,21				Valor com BDI =>	55,65
7.2	Código Banco	Descrição	Tipo	Und	Quant.	Valor Unit	Total		
Composição	93183 SINAPI	VERGA PRÉ-MOLDADA PARA JANELAS COM MAIS DE 1,5 M DE VÃO. AF_03/2016	FUES - FUNDAÇÕES E ESTRUTURAS	M	1,0000000	57,55	57,55		
Composição Auxiliar	88315 SINAPI	SERVEANTE COM ENCARGOS COMPLEMENTARES	Livro SINAPI: Cálculos e Parâmetros	H	0,0340000	19,61	1,84		
Composição Auxiliar	92802 SINAPI	CORTE E DOBRA DE AÇO CA-50, DIÂMETRO DE 8,0 MM. AF_06/2022	Armação para Estruturas de Concreto Armado	KG	0,7900000	8,88	6,84		
Composição Auxiliar	88309 SINAPI	PEDREIRO COM ENCARGOS COMPLEMENTARES	Livro SINAPI: Cálculos e Parâmetros	H	0,0690000	24,62	1,67		





Composição Auxiliar	94970 SINAPI	CONCRETO FCK = 20MPa, TRAÇO 1:2,7:3 (EM MASSA SECA DE CIMENTO/ AREIA MÉDIA/ BRITA 1) - PREPARO MECÂNICO COM BETONEIRA 600 L. AF_05/2021	Produção de Concreto	m³	0,0240000	488,76	11,25
Composição Auxiliar	92270 SINAPI	FABRICAÇÃO DE FÓRMA PARA VIGAS, COM MADEIRA SERRADA, E = 25 MM. AF_09/2020	Fôrmas para Estruturas de Concreto Armado	m²	0,2170000	154,49	33,62
Composição Auxiliar	87294 SINAPI	ARGAMASSA TRAÇO 1:2:9 (EM VOLUME DE CIMENTO, CAL E AREIA MÉDIA ÚMIDA) PARA EMBOÇO/MASSA ÚNICA/ASSENTAMENTO DE ALVENARIA DE VEDAÇÃO, PREPARO MECÂNICO COM BETONEIRA 600 L. AF_05/2019	Argamassas	m²	0,0019000	557,51	1,05
Insumo	00002692 SINAPI	DESMOLDANTE PROTETOR PARA FORMAS DE MADEIRA, DE BASE OLEOSA EMULSIONADA EM AGUA	Material	L	0,0070000	8,64	0,05
Insumo	00039017 SINAPI	ESPACADOR / DISTANCIADOR CIRCULAR COM ENTRADA LATERAL, EM PLÁSTICO, PARA VERGALHAO "4,2 A 12,5" MM, COBRIMENTO 20 MM	Material	UN	6,0000000	0,22	1,32

MO sem LS => 4,31 LS => 4,69 MO com LS => 9,20  
Valor do BDI => 12,93 Valor com BDI => 70,48

7.3	Código Banco	Descrição	Tipo	Und	Quant.	Valor Unit	Total
Composição	93185 SINAPI	VERGA PRÉ-MOLDADA PARA PORTAS COM MAIS DE 1,5 M DE VÃO. AF_03/2016	FLUES - FUNDAÇÕES E ESTRUTURAS	M	1,0000000	56,68	56,68
Composição Auxiliar	94970 SINAPI	CONCRETO FCK = 20MPa, TRAÇO 1:2,7:3 (EM MASSA SECA DE CIMENTO/ AREIA MÉDIA/ BRITA 1) - PREPARO MECÂNICO COM BETONEIRA 600 L. AF_05/2021	Produção de Concreto	m³	0,0240000	488,76	11,25
Composição Auxiliar	87294 SINAPI	ARGAMASSA TRAÇO 1:2:9 (EM VOLUME DE CIMENTO, CAL E AREIA MÉDIA ÚMIDA) PARA EMBOÇO/MASSA ÚNICA/ASSENTAMENTO DE ALVENARIA DE VEDAÇÃO, PREPARO MECÂNICO COM BETONEIRA 600 L. AF_05/2019	Argamassas	m²	0,0019000	557,51	1,05
Composição Auxiliar	92802 SINAPI	CORTE E DOBRA DE AÇO CA-50, DIÂMETRO DE 8,0 MM. AF_05/2022	Armação para Estruturas de Concreto Armado	KG	0,7900000	8,66	8,64
Composição Auxiliar	88316 SINAPI	SERVENTE COM ENCARGOS COMPLEMENTARES	Livro SINAPI: Cálculos e Parâmetros	H	0,0580000	19,61	1,68
Composição Auxiliar	88309 SINAPI	PEDREIRO COM ENCARGOS COMPLEMENTARES	Livro SINAPI: Cálculos e Parâmetros	H	0,0580000	24,62	1,42
Composição Auxiliar	92270 SINAPI	FABRICAÇÃO DE FÓRMA PARA VIGAS, COM MADEIRA SERRADA, E = 25 MM. AF_09/2020	Fôrmas para Estruturas de Concreto Armado	m²	0,2140000	154,49	33,06
Insumo	00002692 SINAPI	DESMOLDANTE PROTETOR PARA FORMAS DE MADEIRA, DE BASE OLEOSA EMULSIONADA EM AGUA	Material	L	0,0070000	8,64	0,06
Insumo	00039017 SINAPI	ESPACADOR / DISTANCIADOR CIRCULAR COM ENTRADA LATERAL, EM PLÁSTICO, PARA VERGALHAO "4,2 A 12,5" MM, COBRIMENTO 20 MM	Material	UN	6,0000000	0,22	1,32

MO sem LS => 4,12 LS => 4,69 MO com LS => 8,81  
Valor do BDI => 12,73 Valor com BDI => 99,41

7.4	Código Banco	Descrição	Tipo	Und	Quant.	Valor Unit	Total
Composição	93195 SINAPI	CONTRAVERGA PRÉ-MOLDADA PARA VÃOS DE MAIS DE 1,5 M DE COMPRIMENTO. AF_03/2016	FLUES - FUNDAÇÕES E ESTRUTURAS	M	1,0000000	54,36	54,36
Composição Auxiliar	92270 SINAPI	FABRICAÇÃO DE FÓRMA PARA VIGAS, COM MADEIRA SERRADA, E = 25 MM. AF_09/2020	Fôrmas para Estruturas de Concreto Armado	m²	0,2130000	154,49	32,90
Composição Auxiliar	94970 SINAPI	CONCRETO FCK = 20MPa, TRAÇO 1:2,7:3 (EM MASSA SECA DE CIMENTO/ AREIA MÉDIA/ BRITA 1) - PREPARO MECÂNICO COM BETONEIRA 600 L. AF_05/2021	Produção de Concreto	m³	0,0240000	488,75	11,25
Composição Auxiliar	88309 SINAPI	PEDREIRO COM ENCARGOS COMPLEMENTARES	Livro SINAPI: Cálculos e Parâmetros	H	0,0580000	24,62	



Composição Auxiliar	88316 SINAPI	SERVENTE COM ENCARGOS COMPLEMENTARES	Livre SINAPI: Cálculos e Parâmetros	H	0,0940000	19,61	1,34
Composição Auxiliar	87294 SINAPI	ARGAMASSA TRAÇO 1:2:9 (EM VOLUME DE CIMENTO, CAL E AREIA MÉDIA ÚMIDA) PARA EMBOÇO/MASSA ÚNICA/ASSENTAMENTO DE ALVENARIA DE VEDAÇÃO, PREPARO MECÂNICO COM BETONEIRA 600 L. AF_08/2019	Argamassas	m²	0,0019000	537,61	1,05
Composição Auxiliar	92801 SINAPI	CORTE E DOBRA DE AÇO CA-50, DIÂMETRO DE 6,3 MM. AF_06/2022	Armação para Estruturas de Concreto Armado	KG	0,4900000	8,73	4,27
Insumo	00039017 SINAPI	ESPACADOR / DISTANCIADOR CIRCULAR COM ENTRADA LATERAL, EM PLÁSTICO, PARA VERGALHAO "4,2 A 12,5" MM, COBRIMENTO 20 MM	Material	UN	6,0000000	0,22	1,32
Insumo	00002692 SINAPI	DESMOLDANTE PROTETOR PARA FORMAS DE MADEIRA, DE BASE OLEOSA EMULSIONADA EM ÁGUA	Material	L	0,0070000	8,64	0,06
				MO sem LS =>	4,29	LS =>	4,88
				Valor do BDI =>	12,21	MO com LS =>	9,17
						Valor com BDI =>	98,57

B.1	Código Banco	Descrição	Tipo	Und	Quant.	Valor Unit	Total
Composição	101963 SINAPI	LAJE PRÉ-MOLDADA UNIDIRECIONAL, BIAPOIADA, PARA PISO, ENCHIMENTO EM CERÂMICA, VIGOTA CONVENCIONAL, ALTURA TOTAL DA LAJE "LT" = 12 CM (ENCHIMENTO+CAPA) = (8+4). AF_08/2025	Lajes Pré-Moldadas	m²	1,0000000	188,90	188,90
Composição Auxiliar	88316 SINAPI	SERVENTE COM ENCARGOS COMPLEMENTARES	Livre SINAPI: Cálculos e Parâmetros	H	0,3900000	19,61	7,64
Composição Auxiliar	92767 SINAPI	ARMAÇÃO DE LAJE DE ESTRUTURA CONVENCIONAL DE CONCRETO ARMADO UTILIZANDO AÇO CA-60 DE 4,2 MM - MONTAGEM. AF_08/2022	Armação para Estruturas de Concreto Armado	KG	1,2110000	13,77	16,67
Composição Auxiliar	88262 SINAPI	CARPINTEIRO DE FORMAS COM ENCARGOS COMPLEMENTARES	Livre SINAPI: Cálculos e Parâmetros	H	0,5200000	24,21	12,58
Composição Auxiliar	103674 SINAPI	CONCRETAGEM DE VIGAS E LAJES, FCK=25 MPA, PARA LAJES PRÉ-MOLDADAS COM USO DE BOMBA - LANÇAMENTO, ADENSAMENTO E ACABAMENTO. AF_02/2022_PS	Concretagem para Estruturas de Concreto Armado	m³	0,0540000	700,77	37,84
Composição Auxiliar	92273 SINAPI	FABRICAÇÃO DE ESCORAS DO TIPO PONTALETE, EM MADEIRA, PARA PÉ-DIREITO SIMPLES. AF_09/2020	Formas para Estruturas de Concreto Armado	M	1,1600000	19,40	22,50
Insumo	00040304 SINAPI	PREGO DE AÇO POLIDO COM CABECA DUPLA 17 X 27 (2 1/2 X 11)	Material	KG	0,0400000	26,37	1,05
Insumo	00003737 SINAPI	LAJE PRÉ-MOLDADA CONVENCIONAL (LAJOTAS + VIGOTAS) PARA PISO, UNIDIRECIONAL, SOBRECARGA DE 350 KG/M², VAO ATÉ 4,5 M (SEM COLOCAÇÃO)	Material	M²	1,0000000	60,46	60,46
Insumo	00006193 SINAPI	TABUA NÃO APARELHADA "2,5 X 20" CM, EM MACARANDUBA/MASSARANDUBA, ANGELIM OU EQUIVALENTE DA REGIÃO - BRUTA	Material	M	1,8700000	16,13	30,16
				MO sem LS =>	12,26	LS =>	13,92
				Valor do BDI =>	42,44	MO com LS =>	26,18
						Valor com BDI =>	231,34

8.2	Código Banco	Descrição	Tipo	Und	Quant.	Valor Unit	Total
Composição	96113 SINAPI	FORRO EM PLACAS DE GESSO, PARA AMBIENTES COMERCIAIS. AF_08/2023_PS	Forros	m²	1,0000000	43,38	43,38
Composição Auxiliar	88269 SINAPI	GESSEIRO COM ENCARGOS COMPLEMENTARES	Livre SINAPI: Cálculos e Parâmetros	H	0,7867000	24,43	19,21
Composição Auxiliar	88316 SINAPI	SERVENTE COM ENCARGOS COMPLEMENTARES	Livre SINAPI: Cálculos e Parâmetros	H	0,4522000	19,61	8,86
Insumo	00004812 SINAPI	PLACA DE GESSO PARA FORRO, "60 X 60" CM, ESPESSURA DE 12 MM (SEM COLOCAÇÃO)	Material	m²	1,0414000	11,64	12,12

Insumo	00003315 SINAPI	CESSO EM PO PARA REVESTIMENTOS/MOLDURAS/SANÇAS E USO GERAL	Material	KG	1,8127000	0,53	1,50
Insumo	00020250 SINAPI	SISAL EM FIBRA / ESTOPA SISAL PARA CESSO	Material	KG	0,0075000	25,86	0,20
Insumo	00000345 SINAPI	ARAME GALVANIZADO 18 BWG, D = 1,24MM (0,009 KG/M)	Material	KG	0,0217000	34,23	0,74
Insumo	00040547 SINAPI	PARAFUSO ZINCADO, AUTOBROCANTE, FLANGEADO, 4,2 MM X 19 MM	Material	CENTO	0,0293000	25,25	0,73
				MO sem LS =>	10,08	LS =>	11,45
				Valor do BDI =>	9,74	MO com LS =>	21,53
						Valor com BDI =>	53,10
<b>9.1</b>	<b>Código Banco</b>	<b>Descrição</b>	<b>Tipo</b>	<b>Und</b>	<b>Quant.</b>	<b>Valor Unit</b>	<b>Total</b>
Composição	102075 SINAPI	ESCALADA EM CONCRETO ARMADO MOLDADO IN LOCO, FCK 25 MPA, COM 2 LANCES EM L E LAJE PLANA, FÔRMA EM CHAPA DE MADEIRA COMPENSADA RESINADA, AF_11/2020	Escaladas	m²	1,0000000	4.205,01	4.205,01
Composição Auxiliar	95943 SINAPI	ARMAÇÃO DE ESCADA, DE UMA ESTRUTURA CONVENCIONAL DE CONCRETO ARMADO UTILIZANDO AÇO CA-60 DE 5,0 MM - MONTAGEM, AF_11/2020	Escaladas	KG	7,9200000	18,61	155,31
Composição Auxiliar	103675 SINAPI	CONCRETAGEM DE VIGAS E LAJES, FCK=25 MPA, PARA LAJES MACIÇAS OU NERVURADAS COM USO DE BOMBA - LANÇAMENTO, ADENSAMENTO E ACABAMENTO, AF_02/2022_PS	Concretagem para Estruturas de Concreto Armado	m³	1,0000000	682,97	682,97
Composição Auxiliar	102010 SINAPI	MONTAGEM E DESMONTAGEM DE FÔRMA PARA ESCADAS, COM 2 LANCES EM "L" E LAJE PLANA, EM CHAPA DE MADEIRA COMPENSADA RESINADA, 4 UTILIZAÇÕES, AF_11/2020	Escaladas	m²	7,5700000	260,48	1.971,83
Composição Auxiliar	95946 SINAPI	ARMAÇÃO DE ESCADA, DE UMA ESTRUTURA CONVENCIONAL DE CONCRETO ARMADO UTILIZANDO AÇO CA-60 DE 10,0 MM - MONTAGEM, AF_11/2020	Escaladas	KG	124,0800000	11,25	1.395,90
				MO sem LS =>	517,60	LS =>	587,07
				Valor do BDI =>	945,09	MO com LS =>	1.104,67
						Valor com BDI =>	5.151,10
<b>9.2</b>	<b>Código Banco</b>	<b>Descrição</b>	<b>Tipo</b>	<b>Und</b>	<b>Quant.</b>	<b>Valor Unit</b>	<b>Total</b>
Composição	12385 ORSE	Guarda-corpo h = 1,10m e Corrimão em Aço Inox, barras superiores alt=0,92m e 0,70m e barra inferior, diam= 1.1/2" e, barras verticais d=3/4" a cada 0,11m, curvas de aço inox. - Escada	Esquadrias de Ferro	m	1,0000000	1.280,96	1.280,96
<b>Item</b>	<b>Código Banco</b>	<b>Descrição</b>	<b>Tipo</b>	<b>Und</b>	<b>Quant.</b>	<b>Valor Unit</b>	<b>Total</b>
Composição	125 ORSE	Concreto simples fck= 15 MPA (b1/b2), fabricado na obra, sem lançamento e adensamento	Concreto Simples	m³	0,0150000	539,02	8,08
Insumo	13233 ORSE	Guarda-corpo h = 1,10m e Corrimão em Aço Inox, barras superiores alt=0,92m e 0,70m e barra inferior, diam= 1.1/2" e, barras verticais d=3/4" a cada 0,11m, curvas de aço inox.	Material	m	1,0000000	1.233,90	1.233,90
Insumo	00004750/SIN	Pedreiro (horista)	Mão de Obra	h	1,0000000	20,44	20,43
Composição	10550 ORSE	Encargos Complementares - Pedreiro	Provisórios	h	1,0000000	3,74	3,74
Composição	10549 ORSE	Encargos Complementares - Servente	Provisórios	h	0,8000000	3,87	3,09
Insumo	00006111/SIN	Servente de obras (horista)	Mão de Obra	h	0,8000000	14,58	11,66



Detalhamento de Cálculo ORSE

Item	Código Banco	Descrição	Tipo	Und	Quant	Valor Unit	Total
Insumo	ORSE	Areia grossa - posto jazida/fornecedor (retirado na jazida, sem transporte)	Material	m³	0,0136960	101,30	1,38
Insumo	0000387/SIN						
Insumo	ORSE	Pedra britada n. 2 (19 a 38 mm) posto pedreira/fornecedor, sem frete	Material	m³	0,0094050	138,48	1,30
Insumo	00004718/SIN						
Insumo	ORSE	Cimento portland composto cp II-32	Material	kg	4,3960000	0,75	3,29
Insumo	00001379/SIN						
Insumo	ORSE	Pedra britada n. 1 (9,5 a 19 mm) posto pedreira/fornecedor, sem frete	Material	m³	0,0031350	137,75	0,43
Insumo	00004721/SIN						
Insumo	1651 ORSE	Óculos branco proteção	Material	pr	0,0015120	7,00	0,01
Insumo	ORSE	Luva napa de osso, cano curto (pinho "7" cm)	Material	par	0,0043470	10,87	0,04
Insumo	00012892/SIN						
Insumo	ORSE	Bota de segurança com biqueira de aço e colarinho acolchoado	Material	par	0,0219120	73,93	0,11
Insumo	00012893/SIN						
Insumo	ORSE	Capô para chuva em PVC com forro de poliéster, com capuz (amarelo ou azul)	Material	un	0,0003760	20,11	0,00
Insumo	00012894/SIN						
Insumo	4728 ORSE	Mameta 1 kg com cabo	Material	un	0,0000890	37,80	0,00
Insumo	11788 ORSE	Pã quadrada	Material	un	0,0001780	36,90	0,00
Insumo	10598 ORSE	Protetor solar fps 30 com 120ml	Material	un	0,0034020	18,00	0,06
Insumo	10517 ORSE	Exames admissionais/demissionais (checkup)	Serviços	cj	0,0007960	300,00	0,22
Insumo	2378 ORSE	Vale transporte	Material	un	0,1491490	4,50	0,67
Insumo	10482 ORSE	Casta Básica	Material	un	0,0085050	205,00	1,74
Insumo	10596 ORSE	Projetor auricular	Material	un	0,0085060	4,85	0,04
Insumo	158 ORSE	Almoco (Participação do empregador)	Material	un	0,1924020	14,00	2,69
Insumo	10362 ORSE	Seguro de vida e acidente em grupo	Serviços	un	0,0085060	12,54	0,10
Insumo	ORSE	Capotele de segurança aba frontal com suspensão de polietileno, sem jugular (classe b)	Material	un	0,0011340	13,50	0,01
Insumo	00012895/SIN						
Insumo	4728 ORSE	Talhadadeira chata 10"	Material	un	0,0002670	18,58	0,00
Insumo	941 ORSE	Fardamento com mangas ou ta	Material	un	0,0028350	194,66	0,55
Insumo	10761 ORSE	Rafão - café da manhã (café com leite e dois pães com manteiga)	Serviços	un	0,1924020	5,00	0,96
Insumo	ORSE	Caminho de mão, em aço, com capacidade de 45 a 95" / 100" kg, pneu com câmara	Material	un	0,0001780	185,23	0,03
Insumo	00002711/SIN						
Insumo	ORSE	Servente de obras (horista)	Mão de Obra	h	0,8900000	14,58	12,97
Insumo	00006111/SIN						
Insumo	13233 ORSE	Guarda-corpo h = 1,10m e Corrimão em Aço Inox, barras superiores alt=0,92 m e 0,70m e barra inferior, diam= 1 1/2", barras verticais d=3/4" a cada 0,11m, curvas de aço inox.	Material	m	1,0000000	1.233,90	1.233,90

Insumo	00004750/SIN	ORSE	Pedreiro (horista)	Mão de Obra	h	1,0000000	20,44	20,43
Insumo	11247	ORSE	Serra mármore	Material	un	0,0001000	327,80	0,03
Insumo	4722	ORSE	Culher de pedreiro	Material	un	0,0004000	18,80	0,00
Insumo	11284	ORSE	Marteta de 1/2 kg com cabo	Material	un	0,0002000	13,52	0,00
Insumo	11265	ORSE	Martelo de borracha com cabo	Material	un	0,0004000	18,75	0,00
Insumo	10790	ORSE	Prumo de face	Material	un	0,0001000	25,95	0,00
Insumo	4174	ORSE	Desempoladeira de aço lisa, cabo madeira, ref:143, Atlas ou similar	Material	un	0,0005000	12,00	0,00
Insumo	11245	ORSE	Desempoladeira de madeira 12x22	Material	un	0,0007000	11,50	0,00
Insumo	11243	ORSE	Martelo sem unha	Material	un	0,0001000	28,00	0,00
Insumo	10252	ORSE	Regua de alumínio c/ 2,00m (para pedreiro)	Material	un	0,0002000	44,00	0,00
Insumo	11246	ORSE	Escala métrica de bambu	Material	Un	0,0007000	10,22	0,00
Insumo	10789	ORSE	Nível de bolha de madeira	Material	un	0,0002000	15,40	0,00

			MO sem LS =>	15,64	LS =>	17,75	MO com LS =>	33,40
			Valor do BDI =>	287,83			Valor com BDI =>	1.568,79

10.1	Código Banco	Descrição	Tipo	Und	Quant.	Valor Unit	Total
Composição	94570 SINAPI	JANELA DE ALUMÍNIO DE CORRER COM 2 FOLHAS PARA VIDROS (VIDROS INCLUSOS), BATENTE/ REQUADRO 6 A 14 CM, ACABAMENTO COM ACETATO OU BRILHANTE, FIXAÇÃO COM PARAFUSO, SEM GUARNIÇÃO/ ALIZAR, DIMENSÕES 100X120 CM, VEDAÇÃO COM SILICONE, EXCLUSIVE CONTRAMARCO - FORNECIMENTO E INSTALAÇÃO. AF_11/2024	Esquadrias - Janelas	m²	1,0000000	347,91	347,91

Composição Auxiliar	88309 SINAPI	PEDREIRO COM ENCARGOS COMPLEMENTARES	Livro SINAPI: Cálculos e Parâmetros	H	0,3130180	24,62	7,70
---------------------	--------------	--------------------------------------	-------------------------------------	---	-----------	-------	------

Composição Auxiliar	88316 SINAPI	SERVENTE COM ENCARGOS COMPLEMENTARES	Livro SINAPI: Cálculos e Parâmetros	H	0,1565090	19,61	3,06
---------------------	--------------	--------------------------------------	-------------------------------------	---	-----------	-------	------

Insumo	00036896 SINAPI	JANELA DE CORRER, EM ALUMÍNIO PERFIL 25, 100 X 120 CM (A X L), 2 FLS. MOVEIS, SEM BANDEIRA, ACABAMENTO BRANCO OU BRILHANTE, BATENTE DE 6 A 7 CM, COM VIDRO 4 MM, SEM GUARNIÇÃO	Material	UN	0,8333000	379,98	316,57
--------	-----------------	--	----------	----	-----------	--------	--------

Insumo	00039961 SINAPI	SILICONE ACETICO USO GERAL INCOLOR 230 G	Material	UN	0,8678571	28,49	19,02
--------	-----------------	--	----------	----	-----------	-------	-------

Insumo	00004377 SINAPI	PARAFUSO DE AÇO ZINCADO COM ROSCA SOBERBA, CABECA CHATA E FENDA SIMPLES, DIAMETRO 4,2 MM, COMPRIMENTO * 32 * MM	Material	UN	9,2000000	0,17	1,56
--------	-----------------	---	----------	----	-----------	------	------

			MO sem LS =>	3,88	LS =>	4,41	MO com LS =>	8,29
			Valor do BDI =>	78,17			Valor com BDI =>	425,05

10.2	Código Banco	Descrição	Tipo	Und	Quant.	Valor Unit	Total
Composição	10891 ORSE	Portão de abrir, 2 folhas, com quadro em tubo galvanizado 2", com barra quadrada de 3/4" na vertical e esticador redondo de 3/4", inclusive fechadura e dobradiças	Esquadrias de Alumínio	m²	1,0000000	532,14	532,14



Item Insumo	Código Banco ORSE	Descrição	Tipo	Und	Quant.	Valor Unit	Total
Insumo	00004750/SIN	00004750/SIN	Mão de Obra	h	4,0000000	20,44	81,75
Insumo	11841 ORSE	Portão em barras de ferro ve 1. quadr. 3/4", com quadro de tubo galv. 2", montantes em tubo galvanizado de 4" e esticador recorto e=1/2", inclusive fechadura e dobradiças	Material	m²	1,0000000	345,22	345,22
Composição	1903 ORSE	Argamassa cimento e areia (apo t-1 (1:3) - 1 saco cimento 50kg / 3 pedras areia dím. 0,35 x 0,45 x 0,23 m - Contenção mecânica e transporte	Argamassas	m³	0,0300000	521,23	15,63
Insumo	00005111/SIN	00005111/SIN	Mão de Obra	h	4,0000000	14,58	58,33
Composição	10550 ORSE	Encargos Complementares - Pedreiro	Provisórios	h	4,0000000	3,74	14,96
Composição	10549 ORSE	Encargos Complementares - Servente	Provisórios	h	4,0000000	3,87	15,48

Detalhamento de Cálculo ORSE

Item Insumo	Código Banco ORSE	Descrição	Tipo	Und	Quant.	Valor Unit	Total
Insumo	00004750/SIN	00004750/SIN	Mão de Obra	h	4,0000000	20,44	81,75
Insumo	11841 ORSE	Portão em barras de ferro ve 1. quadr. 3/4", com quadro de tubo galv. 2", montantes em tubo galvanizado de 4" e esticador redondo e=1/2", inclusive fechadura e dobradiças	Material	m²	1,0000000	345,22	345,22
Insumo	00000370/SIN	00000370/SIN	Material	m²	0,0324000	100,00	3,24
Insumo	1651 ORSE	Óculos branco proteção	Material	pr	0,0064900	7,00	0,04
Insumo	00012892/SIN	00012892/SIN	Material	par	0,0196780	10,87	0,20
Insumo	00012893/SIN	00012893/SIN	Material	par	0,0084980	73,93	0,48
Insumo	00012894/SIN	00012894/SIN	Material	un	0,0016240	20,11	0,03
Insumo	4729 ORSE	Martelo 1 kg com cabo	Material	un	0,0004120	37,80	0,01
Insumo	10788 ORSE	Pá quadrada	Material	un	0,0008240	36,90	0,03
Insumo	10599 ORSE	Protetor solar (ps 30 com 12/m)	Material	un	0,0145160	18,00	0,26
Insumo	10517 ORSE	Exames admissionais/demissionais (checkup)	Serviços	q	0,0032480	300,00	0,97
Insumo	2376 ORSE	Vale transporte	Material	un	0,6492920	4,50	2,92
Insumo	10492 ORSE	Cesta Básica	Material	un	0,0365400	205,00	7,49
Insumo	10596 ORSE	Protetor auricular	Material	un	0,0365400	4,85	0,17
Insumo	158 ORSE	Almoço (Participação do empregador)	Material	un	0,8266160	14,00	11,57
Insumo	10362 ORSE	Seg. ro de vida e acidente em grupo	Serviços	un	0,0365400	12,54	

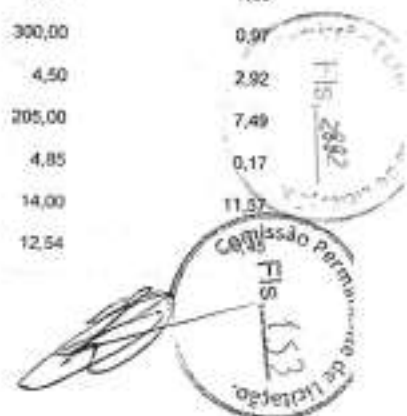

Insumo	00012895/SIN	ORSE	Capacete de segurança aba frontal com suspensão de polietileno, sem jugular (classe b)	Material	un	0,0048720	13,58	0,06
Insumo	4728	ORSE	Talhadeira chata 10"	Material	un	0,0012360	18,58	0,02
Insumo	941	ORSE	Fundamento com mangas curta	Material	un	0,0121800	194,68	2,37
Insumo	10751	ORSE	Refeição - café da manhã ( café com leite e dois pães com manteiga)	Serviços	un	0,8295100	5,00	4,13
Insumo	00002711/SIN	ORSE	Carrinho de mão, em aço, com capacidade de 145 a 65" 1/2 "100" kg, pneu com câmara	Material	un	0,0008240	185,23	0,15
Insumo	00006111/SIN	ORSE	Servente de obras (horista)	Mão de Obra	h	4,1200000	14,58	60,05
Insumo	00001379/SIN	ORSE	Cimento portland composto cp ii-32	Material	kg	13,5680000	0,75	10,17
Insumo	11247	ORSE	Serra mármore	Material	un	0,0004000	327,80	0,13
Insumo	4722	ORSE	Colher de pedreiro	Material	un	0,0018000	18,80	0,03
Insumo	11264	ORSE	Marreta de 1/2 kg com cabo	Material	un	0,0008000	13,52	0,01
Insumo	11265	ORSE	Martelo de borracha com cabo	Material	un	0,0016000	18,75	0,03
Insumo	10790	ORSE	Prumo de faca	Material	un	0,0004000	25,95	0,01
Insumo	4174	ORSE	Desempenadeira de aço lisa, cabo madeira, ref:143, Atlas ou similar	Material	un	0,0020000	12,00	0,02
Insumo	11245	ORSE	Desempenadeira de madeira 12x22	Material	un	0,0028000	11,60	0,03
Insumo	11243	ORSE	Martelo sem unha	Material	un	0,0004000	25,00	0,01
Insumo	10282	ORSE	Regua de alumínio c/ 2,50m (para pedreiro)	Material	un	0,0008000	44,00	0,03
Insumo	11246	ORSE	Escala métrica de bambu	Material	Un	0,0028000	10,22	0,02
Insumo	10789	ORSE	Nível de bolha de madeira	Material	un	0,0008000	15,40	0,01

MO sem LS =>	66,45	LS =>	75,38	MO com LS =>	141,83
Valor do BDI =>	119,57			Valor com BDI =>	651,71

10.3	Código Banco	Descrição	Tipo	Und	Quant.	Valor Unit	Total
Composição	91338 SINAPI	PORTA DE ALUMÍNIO DE ABRIR COM LAMBRI, COM GUARNIÇÃO, FIXAÇÃO COM PARAFUSOS - FORNECIMENTO E INSTALAÇÃO. AF_12/2019	Esquadrias - Portas	m²	1,0000000	901,45	901,45
Composição Auxiliar	88316 SINAPI	SERVENTE COM ENCARGOS COMPLEMENTARES	Livre SINAPI: Cálculos e Parâmetros	H	0,1779000	19,61	3,48
Composição Auxiliar	88309 SINAPI	PEDREIRO COM ENCARGOS COMPLEMENTARES	Livre SINAPI: Cálculos e Parâmetros	H	0,3563000	24,62	8,77
Insumo	00000142 SINAPI	SELANTE ELASTICO MONOCOMPONENTE A BASE DE POLIURETANO (PU) PARA JUNTAS DIVERSAS	Material	310ML	0,8529000	43,11	38,06
Insumo	00004914 SINAPI	PORTA DE ABRIR EM ALUMÍNIO COM LAMBRI HORIZONTAL/LAMINADA, ACABAMENTO ANODIZADO NATURAL, SEM GUARNIÇÃO/ALIZAR/VISTA	Material	m²	1,0000000	557,14	557,14
Insumo	00036868 SINAPI	GUARNIÇÃO / MOLDURA / ARREMATE DE ACABAMENTO PARA ESQUADRIA, EM ALUMÍNIO PERFIL 25, ACABAMENTO ANODIZADO BRANCO OU BRILHANTE, PARA 1 FACE	Material	M	6,8504000	27,85	190,78



Insumo	00007558 SINAPI	BUCHA DE NYLON SEM ABA S10, COM PARAFUSO DE 6,10 X 55 MM EM AÇO ZINCADO COM ROSCA SOBERBA, CABECA CHATA E FENDA PHILLIPS	Material	UN	4,8166000	0,67	3,22		
					MO sem LS => Valor do BDI =>	4,41 202,55	LS => 3,01	MO com LS => Valor com BDI =>	9,42 1.104,00
10.4	Código Banco	Descrição	Tipo	Und	Quant.	Valor Unit	Total		
Composição	91304 SINAPI	FECHADURA DE EMBUTIR COM CILINDRO, EXTERNA, COMPLETA, ACABAMENTO PADRÃO POPULAR, INCLUSO EXECUÇÃO DE FURO - FORNECIMENTO E INSTALAÇÃO. AF_12/2019	Esquadrias - Portas	UN	1,0000000	96,46	96,46		
Composição Auxiliar	88316 SINAPI	SERVENTE COM ENCARGOS COMPLEMENTARES	Livro SINAPI: Cálculos e Parâmetros	H	0,5010000	19,61	9,82		
Composição Auxiliar	88261 SINAPI	CARPINTEIRO DE ESQUADRIAS COM ENCARGOS COMPLEMENTARES	Livro SINAPI: Cálculos e Parâmetros	H	1,0020000	23,37	23,41		
Insumo	00003080 SINAPI	FECHADURA ESPELHO PARA PORTA EXTERNA, EM AÇO INOX (MAQUINA, TESTA E CONTRA-TESTA) E EM ZAMAC (MACANETA, LINGUETA E TRINCO) COM ACABAMENTO CROMADO, MAQUINA DE 40 MM, INCLUINDO CHAVE TIPO CILINDRO	Material	CJ	1,0000000	63,23	63,23		
					MO sem LS => Valor do BDI =>	11,94 21,67	LS => 13,56	MO com LS => Valor com BDI =>	25,50 118,13
10.5	Código Banco	Descrição	Tipo	Und	Quant.	Valor Unit	Total		
Composição	90031 SINAPI	FECHADURA DE EMBUTIR PARA PORTA DE BANHEIRO, COMPLETA, ACABAMENTO PADRÃO MÉDIO, INCLUSO EXECUÇÃO DE FURO - FORNECIMENTO E INSTALAÇÃO. AF_12/2019	Esquadrias - Portas	UN	1,0000000	138,81	138,81		
Composição Auxiliar	88316 SINAPI	SERVENTE COM ENCARGOS COMPLEMENTARES	Livro SINAPI: Cálculos e Parâmetros	H	0,3840000	19,61	7,53		
Composição Auxiliar	88261 SINAPI	CARPINTEIRO DE ESQUADRIAS COM ENCARGOS COMPLEMENTARES	Livro SINAPI: Cálculos e Parâmetros	H	0,7670000	23,37	17,92		
Insumo	00003099 SINAPI	FECHADURA ROSETA REDONDA PARA PORTA DE BANHEIRO, EM AÇO INOX (MAQUINA, TESTA E CONTRA-TESTA) E EM ZAMAC (MACANETA, LINGUETA E TRINCO) COM ACABAMENTO CROMADO, MAQUINA DE 55 MM, INCLUINDO CHAVE TIPO TRANQUETA	Material	CJ	1,0000000	113,36	113,36		
					MO sem LS => Valor do BDI =>	9,15 31,19	LS => 10,38	MO com LS => Valor com BDI =>	19,53 170,00
10.6	Código Banco	Descrição	Tipo	Und	Quant.	Valor Unit	Total		
Composição	C1968 SEINFRA	PORTA DE ALUMÍNIO VIDRO CRISTAL TEMPERADO	ESQUADRIAS METÁLICAS	m²	1,0000000	447,85	447,85		
Insumo	11523 SEINFRA	PERFIL DE ALUMÍNIO ANODIZADO FOSCO (DIVISÓRIA)	Material	KG	2,6000000	38,68	96,70		
Insumo	11515 SEINFRA	MASSA IGAS PARA CAIXILHO DE ALUMÍNIO	Material	KG	1,9000000	9,34	14,04		
Insumo	12298 SEINFRA	VIDRO TEMPERADO 6MM INCOLOR SEM COLOCAÇÃO	Material	m²	1,0000000	253,68	253,68		
Insumo	12543 SEINFRA	SERVENTE	Mão de Obra	H	2,5000000	18,46	46,15		
Insumo	13391 SEINFRA	PEDEIREIRO	Mão de Obra	H	1,5000000	24,16	36,24		
Insumo	10805 SEINFRA	CIMENTO PORTLAND	Material	KG	1,1700000	0,71	0,83		
Insumo	10109 SEINFRA	AREIA MÉDIA	Material	m³	0,0029000	63,58	0,24		



			MO sem LS => Valor do BDI =>	38,60 100,63	LS =>	43,79	MO com LS => Valor com BDI =>	82,39 548,48
<b>11.1</b>	<b>Código Banco</b>	<b>Descrição</b>	<b>Tipo</b>		<b>Und</b>	<b>Quant.</b>	<b>Valor Unit</b>	<b>Total</b>
Composição	88485 SINAPI	FUNDO SELADOR ACRÍLICO, APLICAÇÃO MANUAL EM PAREDE, UMA DEMÃO. AF_04/2023	Pintura Interna		m²	1,0000000	3,64	3,64
Composição Auxiliar	88310 SINAPI	PINTOR COM ENCARGOS COMPLEMENTARES	Livro SINAPI: Cálculos e Parâmetros		H	0,0986000	26,30	1,75
Composição Auxiliar	88316 SINAPI	SERVENTE COM ENCARGOS COMPLEMENTARES	Livro SINAPI: Cálculos e Parâmetros		H	0,0222000	19,61	0,43
Insumo	0000005 SINAPI	SELADOR ACRÍLICO OPACO PREMIUM INTERIOR/EXTERIOR	Material		L	0,1686000	8,81	1,46
			MO sem LS => Valor do BDI =>	0,74 0,81	LS =>	0,84	MO com LS => Valor com BDI =>	1,58 4,45
<b>11.2</b>	<b>Código Banco</b>	<b>Descrição</b>	<b>Tipo</b>		<b>Und</b>	<b>Quant.</b>	<b>Valor Unit</b>	<b>Total</b>
Composição	88431 SINAPI	APLICAÇÃO MANUAL DE PINTURA COM TINTA TEXTURIZADA ACRÍLICA EM PAREDES EXTERNAS DE CASAS, DUAS CORES. AF_03/2024	Pintura Externa		m²	1,0000000	24,17	24,17
Composição Auxiliar	88310 SINAPI	PINTOR COM ENCARGOS COMPLEMENTARES	Livro SINAPI: Cálculos e Parâmetros		H	0,2717000	26,30	7,14
Composição Auxiliar	88316 SINAPI	SERVENTE COM ENCARGOS COMPLEMENTARES	Livro SINAPI: Cálculos e Parâmetros		H	0,0444000	19,61	0,87
Insumo	0003877 SINAPI	MASSA PREMIUM PARA TEXTURA LISA DE BASE ACRÍLICA, USO INTERNO E EXTERNO	Material		KG	2,2698800	7,15	16,16
			MO sem LS => Valor do BDI =>	2,73 5,43	LS =>	3,10	MO com LS => Valor com BDI =>	5,83 29,60
<b>12.1</b>	<b>Código Banco</b>	<b>Descrição</b>	<b>Tipo</b>		<b>Und</b>	<b>Quant.</b>	<b>Valor Unit</b>	<b>Total</b>
Composição	90834 SINAPI	CONTRAPISO ACÚSTICO EM ARGAMASSA PRONTA, PREPARO MANUAL, APLICADO EM ÁREAS SECAS, ACABAMENTO NÃO REFORÇADO, ESPESSURA 5CM. AF_07/2021	Contrapiso		m²	1,0000000	181,13	181,13
Composição Auxiliar	87399 SINAPI	ARGAMASSA PRONTA PARA CONTRAPISO, PREPARO MANUAL. AF_08/2019	Argamassas		m³	0,0907000	2.321,22	140,89
Composição Auxiliar	88309 SINAPI	PEDREIRO COM ENCARGOS COMPLEMENTARES	Livro SINAPI: Cálculos e Parâmetros		H	0,4540000	24,62	11,17
Composição Auxiliar	88316 SINAPI	SERVENTE COM ENCARGOS COMPLEMENTARES	Livro SINAPI: Cálculos e Parâmetros		H	0,2270000	19,61	4,45
Insumo	00010931 SINAPI	TELA DE ARAME GALVANIZADA, HEXAGONAL, FIO 0,56 MM (24 BWG), MALHA 1/2", H = 1 M	Material		m²	1,1430000	12,84	14,67
Insumo	00038545 SINAPI	MANTA DE POLIETILENO EXPANDIDO (PEBD), E = 5 MM	Material		m²	1,4350000	6,94	9,95
			MO sem LS => Valor do BDI =>	11,16 40,69	LS =>	12,66	MO com LS => Valor com BDI =>	23,82 221,82
<b>12.2</b>	<b>Código Banco</b>	<b>Descrição</b>	<b>Tipo</b>		<b>Und</b>	<b>Quant.</b>	<b>Valor Unit</b>	<b>Total</b>
Composição	104162 SINAPI	PISO EM GRANILITE, MARMORITE OU GRANITINA EM AMBIENTES INTERNOS, COM ESPESSURA DE 8 MM, INCLUSIVE MISTURA EM BETONEIRA, COLOCAÇÃO DAS JUNTAS, APLICAÇÃO DO PISO, 4 POUENTOS COM POLITRIZ, ESTUCAMENTO, SELADOR E CERA. AF_05/2022	Pisos		m²	1,0000000	91,02	91,02
Composição Auxiliar	89228 SINAPI	BETONEIRA CAPACIDADE NOMINAL DE 600 L, CAPACIDADE DE MISTURA 360 L, MOTOR ELÉTRICO TRIFÁSICO POTÊNCIA DE 4 CV, SEM CARREGADOR - CH DIURNO. AF_05/2023	Custos Horários Produtivo e Improdutivo dos Equipamentos		Chh	0,0759000	1,61	0,12

Composição Auxiliar	95277 SINAPI	POLIDORA DE PISO (POLITRIZ), PESO DE 100KG, DIÂMETRO 450 MM, MOTOR ELÉTRICO, POTÊNCIA 4 HP - CHI DIURNO. AF_05/2023	Custos Horários Produtivo e Improdutivo dos Equipamentos	CHI	0,2154000	0,72	0,15
Composição Auxiliar	88274 SINAPI	MARMORISTA/GRANITEIRO COM ENCARGOS COMPLEMENTARES	Livro SINAPI: Cálculos e Parâmetros	H	1,0950000	24,49	26,83
Composição Auxiliar	88316 SINAPI	SERVEANTE COM ENCARGOS COMPLEMENTARES	Livro SINAPI: Cálculos e Parâmetros	H	0,4972000	19,61	9,75
Composição Auxiliar	89225 SINAPI	BETONEIRA CAPACIDADE NOMINAL DE 600 L, CAPACIDADE DE MISTURA 350 L, MOTOR ELÉTRICO TRIFÁSICO POTÊNCIA DE 4 CV, SEM CARREGADOR - CHP DIURNO. AF_05/2023	Custos Horários Produtivo e Improdutivo dos Equipamentos	CHP	0,0254000	4,92	0,12
Composição Auxiliar	95276 SINAPI	POLIDORA DE PISO (POLITRIZ), PESO DE 100KG, DIÂMETRO 450 MM, MOTOR ELÉTRICO, POTÊNCIA 4 HP - CHP DIURNO. AF_05/2023	Custos Horários Produtivo e Improdutivo dos Equipamentos	CHP	0,0903000	3,08	0,27
Insuno	00003671 SINAPI	JUNTA PLÁSTICA DE DILATAÇÃO PARA PISOS, COR CINZA, 17 X 3 MM (ALTURA X ESPESSURA)	Material	M	1,5700000	1,37	2,28
Insuno	00041967 SINAPI	CERA LÍQUIDA INCOLOR MULTIPISO	Material	L	0,0125000	20,24	0,25
Insuno	00004824 SINAPI	GRANILHA/ GRANA/ PEDRISCO OU AGREGADO EM MARMORE/ GRANITO/ QUARTZO E CALCÁRIO, PRETO, CINZA, PALHA OU BRANCO	Material	KG	20,0000000	0,63	12,60
Insuno	00006085 SINAPI	SELADOR ACRÍLICO OPACO PREMIUM INTERIOR/EXTERIOR	Material	L	0,0400000	8,81	0,35
Insuno	00044528 SINAPI	CIMENTO PORTLAND ESTRUTURAL BRANCO CPB - 32 OU CPB - 40	Material	KG	10,0000000	3,83	38,30

MO sem LS => 13,18 LS => 14,96 MO com LS => 28,14  
Valor do BDI => 20,45 Valor com BDI => 111,47

12.3	Código Banco	Descrição	Tipo	Und	Quant.	Valor Unit	Total
Composição	87273 SINAPI	REVESTIMENTO CERÂMICO PARA PAREDES INTERNAS COM PLACAS TIPO ESMALTADA DE DIMENSÕES 33X45 CM APLICADAS NA ALTURA INTEIRA DAS PAREDES. AF_02/2023_PE	Revestimentos Cerâmicos Internos	m²	1,0000000	72,76	72,76
Composição Auxiliar	88316 SINAPI	SERVEANTE COM ENCARGOS COMPLEMENTARES	Livro SINAPI: Cálculos e Parâmetros	H	0,3138000	19,61	6,15
Composição Auxiliar	88256 SINAPI	AZULEJISTA OU LADRILHEIRO COM ENCARGOS COMPLEMENTARES	Livro SINAPI: Cálculos e Parâmetros	H	0,6970000	24,49	17,06
Insuno	00034357 SINAPI	REJUNTE CIMENTÍCIO, QUALQUER COR	Material	KG	0,2220000	5,05	1,12
Insuno	00001381 SINAPI	ARGAMASSA COLANTE AC I PARA CERÂMICAS	Material	KG	6,8500000	0,86	5,89
Insuno	00000536 SINAPI	REVESTIMENTO PARA PAREDE, EM CERÂMICA ESMALTADA, FORMATO MENOR OU IGUAL A 2025 CM2	Material	m²	1,0798000	39,40	42,54

MO sem LS => 8,37 LS => 9,50 MO com LS => 17,87  
Valor do BDI => 15,34 Valor com BDI => 85,16

12.4	Código Banco	Descrição	Tipo	Und	Quant.	Valor Unit	Total
Composição	104612 SINAPI	REVESTIMENTO CERÂMICO PARA PAREDES INTERNAS COM PLACAS TIPO ESMALTADA DE DIMENSÕES 60X60 CM APLICADAS A MEIA ALTURA DAS PAREDES. AF_02/2023_PE	Revestimentos Cerâmicos Internos	m²	1,0000000	107,47	107,47
Composição Auxiliar	88256 SINAPI	AZULEJISTA OU LADRILHEIRO COM ENCARGOS COMPLEMENTARES	Livro SINAPI: Cálculos e Parâmetros	H	0,7752000	24,49	19,00
Composição Auxiliar	88316 SINAPI	SERVEANTE COM ENCARGOS COMPLEMENTARES	Livro SINAPI: Cálculos e Parâmetros	H	0,3358000	19,61	6,58

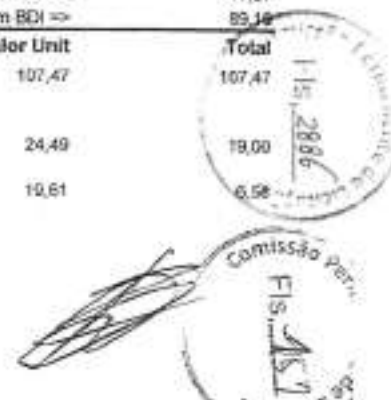



Insuno	00010515 SINAPI	REVESTIMENTO EM CERAMICA ESMALTADA, FORMATO MAIOR A 2025 CM2	Material	m²	1,0764000	69,95	75,29
Insuno	00011381 SINAPI	ARGAMASSA COLANTE AC 1 PARA CERAMICAS	Material	KG	6,8500000	0,86	5,99
Insuno	00034357 SINAPI	REJUNTE CIMENTICIO, QUALQUER COR	Material	KG	0,1410000	5,05	0,71
				MO sem LS =>	9,22	LS =>	10,47
				Valor do BDI =>	24,14	MO com LS =>	19,69
						Valor com BDI =>	131,61
12.5	Código Banco	Descrição	Tipo	Und	Quant.	Valor Unit	Total
Composição	102494 SINAPI	PINTURA DE PISO COM TINTA EPÓXI, APLICAÇÃO MANUAL, 2 DEMÃOS, INCLUSO PRIMER EPÓXI. AF_05/2021	Pintura para Pisos e para Sinalização Horizontal e Vertical	m²	1,0000000	59,32	59,32
Composição Auxiliar	88310 SINAPI	PINTOR COM ENCARGOS COMPLEMENTARES	Livro SINAPI: Cálculos e Parâmetros	H	0,2750000	26,30	7,23
Composição Auxiliar	88316 SINAPI	SERVENTE COM ENCARGOS COMPLEMENTARES	Livro SINAPI: Cálculos e Parâmetros	H	0,1150000	19,61	2,25
Insuno	00012815 SINAPI	FITA CREPE ROLO DE "25" MM X 50 M	Material	UN	0,0100000	10,88	0,10
Insuno	00005330 SINAPI	DILUENTE EPOXI	Material	L	0,0640000	44,19	2,82
Insuno	00007304 SINAPI	TINTA EPOXI BASE AGUA PREMIUM, BRANCA	Material	L	0,3220000	75,01	24,15
Insuno	00044072 SINAPI	PRIMER EPOXI / EPOXIDICO	Material	L	0,2016000	112,95	22,77
				MO sem LS =>	3,24	LS =>	3,68
				Valor do BDI =>	13,32	MO com LS =>	6,92
						Valor com BDI =>	72,64
13.1	Código Banco	Descrição	Tipo	Und	Quant.	Valor Unit	Total
Composição	101510 SINAPI	ENTRADA DE ENERGIA ELÉTRICA, AÉREA, TRIFÁSICA, COM CAIXA DE EMBUTIR, CABO DE 16 MM2 E DISJUNTOR DIN 50A (NÃO INCLUSO O POSTE DE CONCRETO). AF_07/2020	Instalações Elétricas - Rede de Distribuição	UN	1,0000000	2.137,70	2.137,70
Composição Auxiliar	87357 SINAPI	ARGAMASSA TRAÇO 1:1:6 (EM VOLUME DE CIMENTO, CAL E AREIA MÉDIA ÚMIDA) PARA EMBOÇO/MASSA ÚNICA/ASSENTAMENTO DE ALVENARIA DE VEDAÇÃO, PREPARO MANUAL. AF_08/2019	Argamassas	m³	0,0194000	705,02	13,67
Composição Auxiliar	81885 SINAPI	LULA PARA ELETRODUTO, PVC, ROSCÁVEL, DN 32 MM (1"), PARA CIRCUITOS TERMINAIS, INSTALADA EM PAREDE - FORNECIMENTO E INSTALAÇÃO. AF_03/2023	Instalações Elétricas - Eletrodutos Embutidos, Cabos, Caixas, Tomadas e Interruptores	UN	1,0000000	10,95	10,95
Composição Auxiliar	91935 SINAPI	CABO DE COBRE FLEXÍVEL ISOLADO, 18 MM², ANTI-CHAMA 0,6/1,0 KV, PARA CIRCUITOS TERMINAIS - FORNECIMENTO E INSTALAÇÃO. AF_03/2023	Instalações Elétricas - Eletrodutos Embutidos, Cabos, Caixas, Tomadas e Interruptores	M	22,2000000	27,79	616,93
Composição Auxiliar	91872 SINAPI	ELETRODUTO RÍGIDO ROSCÁVEL, PVC, DN 32 MM (1"), PARA CIRCUITOS TERMINAIS, INSTALADO EM PAREDE - FORNECIMENTO E INSTALAÇÃO. AF_03/2023	Instalações Elétricas - Eletrodutos Embutidos, Cabos, Caixas, Tomadas e Interruptores	M	6,0500000	17,24	104,30
Composição Auxiliar	88247 SINAPI	AUXILIAR DE ELETRICISTA COM ENCARGOS COMPLEMENTARES	Livro SINAPI: Cálculos e Parâmetros	H	0,3233000	20,79	6,72
Composição Auxiliar	96977 SINAPI	CORDOALHA DE COBRE NU 50 MM², ENTERRADA - FORNECIMENTO E INSTALAÇÃO. AF_08/2023	Sistema de Proteção contra Descargas Atmosféricas - SPDA	M	1,9500000	68,41	129,49
Composição Auxiliar	100578 SINAPI	ASSENTAMENTO DE POSTE DE CONCRETO COM COMPRIMENTO NOMINAL DE 9 M, CARGA NOMINAL MENOR OU IGUAL A 1000 DAN, ENGASTAMENTO SIMPLES COM 1,5 M DE SOLO (NÃO INCLUI FORNECIMENTO). AF_04/2023	Postes de Concreto e Metálicos	UN	1,0000000	508,12	508,12
Composição Auxiliar	96966 SINAPI	POSTE DE ATERRAMENTO, DIÂMETRO 3/4", COM 3 METROS - FORNECIMENTO E INSTALAÇÃO. AF_08/2023	Sistema de Proteção contra Descargas Atmosféricas - SPDA	UN	1,0000000	127,67	



Composição Auxiliar	91918 SINAPI	CURVA 180 GRAUS PARA ELETRODUTO, PVC, ROSCÁVEL, DN 32 MM (1"), PARA CIRCUITOS TERMINAIS, INSTALADA EM PAREDE - FORNECIMENTO E INSTALAÇÃO. AF_03/2023	Instalações Elétricas - Eletrodutos Embutidos, Cabos, Caixas, Tomadas e Interruptores	UN	1,0000000	18,48	18,48
Composição Auxiliar	91917 SINAPI	CURVA 90 GRAUS PARA ELETRODUTO, PVC, ROSCÁVEL, DN 32 MM (1"), PARA CIRCUITOS TERMINAIS, INSTALADA EM PAREDE - FORNECIMENTO E INSTALAÇÃO. AF_03/2023	Instalações Elétricas - Eletrodutos Embutidos, Cabos, Caixas, Tomadas e Interruptores	UN	1,0000000	17,35	17,35
Composição Auxiliar	88264 SINAPI	ELETRICISTA COM ENCARGOS COMPLEMENTARES	Livro SINAPI: Cálculos e Parâmetros	H	2,9102000	24,95	72,80
Composição Auxiliar	93673 SINAPI	DISJUNTOR TRIPOLAR TIPO DIN, CORRENTE NOMINAL DE 50A - FORNECIMENTO E INSTALAÇÃO. AF_07/2025	Instalações Elétricas - Quadros, Cabos, Disjuntores, Contatores e Sistema de Proteção contra Descargas Atmosféricas - SPDA	UN	1,0000000	83,48	83,48
Composição Auxiliar	104749 SINAPI	CONECTOR GRAMPO METÁLICO TIPO OLHAL, PARA SPDA, PARA HASTE DE ATERRAMENTO DE 3/4" E CABOS DE 10 A 50 MM2 - FORNECIMENTO E INSTALAÇÃO. AF_08/2023	Sistema de Proteção contra Descargas Atmosféricas - SPDA	UN	1,0000000	19,88	19,88
Insumo	00001062 SINAPI	CAIXA INTERNA/EXTERNA DE MEDICAO PARA 1 MEDIDOR TRIFASICO, COM VISOR, EM CHAPA DE ACO 18 USG (PADRAO DA CONCESSIONARIA LOCAL)	Material	UN	1,0000000	217,40	217,40
Insumo	00039996 SINAPI	VERGALHAO ZINCADO ROSCA TOTAL, 1/4" (8,3 MM)	Material	M	0,1664000	4,29	0,71
Insumo	00003398 SINAPI	ISOLADOR DE PORCELANA, TIPO ROLDANA, DIMENSOES DE "72" X "72" MM, PARA USO EM BADA TENSÃO	Material	UN	1,0000000	5,41	5,41
Insumo	00001094 SINAPI	ARMAÇÃO VERTICAL COM HASTE E CONTRA-PINO, EM CHAPA DE ACO GALVANIZADO 3/16", COM 1 ESTRIBO, SEM ISOLADOR	Material	UN	1,0000000	24,60	24,60
Insumo	00014153 SINAPI	FITA METALICA PERFURADA, L = "18" MM, RÔLO DE 30 M, CARGA RECOMENDADA = "30" KGF	Material	UN	0,0600000	57,68	3,46
Insumo	00004346 SINAPI	PARAFUSO DE FERRO POLIDO, SEXTAVADO, COM ROSCA PARCIAL, DIAMETRO 5/8", COMPRIMENTO 6", COM PORCA E ARRUELA DE PRESSÃO MEDIA	Material	UN	3,0000000	9,37	28,11
Insumo	00011267 SINAPI	ARRUELA LISA, REDONDA, DE LATÃO POLIDO, DIAMETRO NOMINAL 5/8", DIAMETRO EXTERNO = 34 MM, DIAMETRO DO FURO = 17 MM, ESPESSURA = "2,5" MM	Material	UN	2,0000000	1,43	2,86
Insumo	00034643 SINAPI	CAIXA DE INSPECAO PARA ATERRAMENTO E PARA RAJOS, EM POLIPROPILENO, DIAMETRO = 300 MM X ALTURA = 400 MM (INCLUIDA TAMPAS SEM ESCOTILHA)	Material	UN	1,0000000	34,95	34,95
Insumo	00039997 SINAPI	PORCA ZINCADA, SEXTAVADA, DIAMETRO 1/4"	Material	UN	2,0000000	0,28	0,56

MO sem LS =>

180,31

LS =>

204,52

MO com LS =>

384,83

Valor do BDI =>

480,34

Valor com BDI =>

2.618,04

<b>13.3</b>	<b>Código Banco</b>	<b>Descrição</b>	<b>Tipo</b>	<b>Und</b>	<b>Quant.</b>	<b>Valor Unit</b>	<b>Total</b>
Composição	91953 SINAPI	INTERRUPTOR SIMPLES (1 MÓDULO), 10A/250V, INCLUINDO SUPORTE E PLACA - FORNECIMENTO E INSTALAÇÃO. AF_03/2023	Instalações Elétricas - Eletrodutos Embutidos, Cabos, Caixas, Tomadas e Interruptores	UN	1,0000000	26,89	26,89
Composição Auxiliar	91946 SINAPI	SUPORTE PARAFUSADO COM PLACA DE ENCAIXE 4" X 2" MÉDIO (1,30 M DO PISO) PARA PONTO ELÉTRICO - FORNECIMENTO E INSTALAÇÃO. AF_03/2023	Instalações Elétricas - Eletrodutos Embutidos, Cabos, Caixas, Tomadas e Interruptores	UN	1,0000000	9,94	9,94
Composição Auxiliar	91952 SINAPI	INTERRUPTOR SIMPLES (1 MÓDULO), 10A/250V, SEM SUPORTE E SEM PLACA - FORNECIMENTO E INSTALAÇÃO. AF_03/2023	Instalações Elétricas - Eletrodutos Embutidos, Cabos, Caixas, Tomadas e Interruptores	UN	1,0000000	16,95	16,95



			MO sem LS => Valor do BDI =>	5,89 6,04	LS =>	6,70	MO com LS => Valor com BDI =>	12,59 32,93
<b>13.4</b>	<b>Código Banco</b>	<b>Descrição</b>	<b>Tipo</b>		<b>Und</b>	<b>Quant.</b>	<b>Valor Unit</b>	<b>Total</b>
Composição	92008 SINAPI	TOMADA BAIXA DE EMBUTIR (2 MÓDULOS), 2P+T 10 A, INCLUINDO SUPORTE E PLACA - FORNECIMENTO E INSTALAÇÃO. AF_03/2023	Instalações Elétricas - Eletrodutos Embutidos, Cabos, Caixas, Tomadas e Interruptores		UN	1,0000000	43,65	43,65
Composição Auxiliar	91945 SINAPI	SUPORTE PARAFUSADO COM PLACA DE ENCAIXE 4" X 2" MÉDIO (1,30 M DO PISO) PARA PONTO ELÉTRICO - FORNECIMENTO E INSTALAÇÃO. AF_03/2023	Instalações Elétricas - Eletrodutos Embutidos, Cabos, Caixas, Tomadas e Interruptores		UN	1,0000000	9,94	9,94
Composição Auxiliar	92005 SINAPI	TOMADA BAIXA DE EMBUTIR (2 MÓDULOS), 2P+T 10 A, SEM SUPORTE E SEM PLACA - FORNECIMENTO E INSTALAÇÃO. AF_03/2023	Instalações Elétricas - Eletrodutos Embutidos, Cabos, Caixas, Tomadas e Interruptores		UN	1,0000000	33,71	33,71
			MO sem LS => Valor do BDI =>	9,00 9,80	LS =>	10,22	MO com LS => Valor com BDI =>	19,22 53,45
<b>13.5</b>	<b>Código Banco</b>	<b>Descrição</b>	<b>Tipo</b>		<b>Und</b>	<b>Quant.</b>	<b>Valor Unit</b>	<b>Total</b>
Composição	92004 SINAPI	TOMADA MÉDIA DE EMBUTIR (2 MÓDULOS), 2P+T 10 A, INCLUINDO SUPORTE E PLACA - FORNECIMENTO E INSTALAÇÃO. AF_03/2023	Instalações Elétricas - Eletrodutos Embutidos, Cabos, Caixas, Tomadas e Interruptores		UN	1,0000000	50,56	50,56
Composição Auxiliar	91946 SINAPI	SUPORTE PARAFUSADO COM PLACA DE ENCAIXE 4" X 2" MÉDIO (1,30 M DO PISO) PARA PONTO ELÉTRICO - FORNECIMENTO E INSTALAÇÃO. AF_03/2023	Instalações Elétricas - Eletrodutos Embutidos, Cabos, Caixas, Tomadas e Interruptores		UN	1,0000000	9,94	9,94
Composição Auxiliar	92002 SINAPI	TOMADA MÉDIA DE EMBUTIR (2 MÓDULOS), 2P+T 10 A, SEM SUPORTE E SEM PLACA - FORNECIMENTO E INSTALAÇÃO. AF_03/2023	Instalações Elétricas - Eletrodutos Embutidos, Cabos, Caixas, Tomadas e Interruptores		UN	1,0000000	40,62	40,62
			MO sem LS => Valor do BDI =>	11,48 11,35	LS =>	13,03	MO com LS => Valor com BDI =>	24,51 61,92
<b>13.6</b>	<b>Código Banco</b>	<b>Descrição</b>	<b>Tipo</b>		<b>Und</b>	<b>Quant.</b>	<b>Valor Unit</b>	<b>Total</b>
Composição	91940 SINAPI	CAIXA RETANGULAR 4" X 2" MÉDIA (1,30 M DO PISO), PVC, INSTALADA EM PAREDE - FORNECIMENTO E INSTALAÇÃO. AF_03/2023	Instalações Elétricas - Eletrodutos Embutidos, Cabos, Caixas, Tomadas e Interruptores		UN	1,0000000	15,24	15,24
Composição Auxiliar	88629 SINAPI	ARGAMASSA TRAÇO 1:3 (EM VOLUME DE CIMENTO E AREIA MÉDIA ÚMIDA), PREPARO MANUAL. AF_08/2019	Argamassas		m³	0,0009000	670,93	0,60
Composição Auxiliar	88247 SINAPI	AUXILIAR DE ELETRICISTA COM ENCARGOS COMPLEMENTARES	Livro SINAPI: Cálculos e Parâmetros		H	0,2910000	20,79	6,04
Composição Auxiliar	88264 SINAPI	ELETRICISTA COM ENCARGOS COMPLEMENTARES	Livro SINAPI: Cálculos e Parâmetros		H	0,2910000	24,95	7,25
Insumo	00001872 SINAPI	CAIXA DE PASSAGEM, EM PVC, DE 4" X 2", PARA ELETRODUTO FLEXÍVEL CORRUGADO	Material		UN	1,0000000	1,34	1,34
			MO sem LS => Valor do BDI =>	4,82 3,42	LS =>	5,48	MO com LS => Valor com BDI =>	10,30 18,84
<b>13.7</b>	<b>Código Banco</b>	<b>Descrição</b>	<b>Tipo</b>		<b>Und</b>	<b>Quant.</b>	<b>Valor Unit</b>	<b>Total</b>
Composição	91944 SINAPI	CAIXA RETANGULAR 4" X 4" BAIXA (0,30 M DO PISO), PVC, INSTALADA EM PAREDE - FORNECIMENTO E INSTALAÇÃO. AF_03/2023	Instalações Elétricas - Eletrodutos Embutidos, Cabos, Caixas, Tomadas e Interruptores		UN	1,0000000	11,19	11,19
Composição Auxiliar	88629 SINAPI	ARGAMASSA TRAÇO 1:3 (EM VOLUME DE CIMENTO E AREIA MÉDIA ÚMIDA), PREPARO MANUAL. AF_08/2019	Argamassas		m³	0,0012000	670,93	0,80
Composição Auxiliar	88264 SINAPI	ELETRICISTA COM ENCARGOS COMPLEMENTARES	Livro SINAPI: Cálculos e Parâmetros		H	0,1690000	24,95	4,21
Composição Auxiliar	88247 SINAPI	AUXILIAR DE ELETRICISTA COM ENCARGOS COMPLEMENTARES	Livro SINAPI: Cálculos e Parâmetros		H	0,1690000	20,79	3,51

Insumo	00001873 SINAPI	CAIXA DE PASSAGEM EM PVC, DE 4" X 4", PARA ELETRODUTO FLEXIVEL CORRUGADO	Material	UN	1,0000000	2,67	2,67	
			MO sem LS =>	2,83	LS =>	3,22	MO com LS =>	8,05
			Valor do BDI =>	2,51			Valor com BDI =>	13,70
13.8	Código Banco	Descrição	Tipo	Und	Quant.	Valor Unit	Total	
Composição	91924 SINAPI	CABO DE COBRE FLEXIVEL ISOLADO, 1,5 MM², ANTI-CHAMA 450/750 V, PARA CIRCUITOS TERMINAIS - FORNECIMENTO E INSTALAÇÃO. AF_03/2023	Instalações Elétricas - Eletrodutos Embutidos, Cabos, Caixas, Tomadas e Interruptores	M	1,0000000	3,13	3,13	
Composição Auxiliar	88264 SINAPI	ELETRICISTA COM ENCARGOS COMPLEMENTARES	Livro SINAPI: Cálculos e Parâmetros	H	0,0230000	24,95	0,57	
Composição Auxiliar	88247 SINAPI	AUXILIAR DE ELETRICISTA COM ENCARGOS COMPLEMENTARES	Livro SINAPI: Cálculos e Parâmetros	H	0,0230000	20,79	0,47	
Insumo	00021127 SINAPI	FITA ISOLANTE ADESIVA ANTICHAMA, USO ATE 750 V, EM ROLO DE 19 MM X 5 M	Material	UN	0,0094000	3,21	0,03	
Insumo	00001013 SINAPI	CABO DE COBRE, FLEXIVEL, CLASSE 4 OU 5, ISOLACAO EM PVC/A, ANTICHAMA BWF-B, 1 CONDUTOR, 450/750 V, SECAO NOMINAL 1,5 MM²	Material	M	1,2434000	1,66	2,06	
			MO sem LS =>	0,37	LS =>	0,43	MO com LS =>	0,80
			Valor do BDI =>	0,70			Valor com BDI =>	3,83
13.9	Código Banco	Descrição	Tipo	Und	Quant.	Valor Unit	Total	
Composição	91925 SINAPI	CABO DE COBRE FLEXIVEL ISOLADO, 2,5 MM², ANTI-CHAMA 450/750 V, PARA CIRCUITOS TERMINAIS - FORNECIMENTO E INSTALAÇÃO. AF_03/2023	Instalações Elétricas - Eletrodutos Embutidos, Cabos, Caixas, Tomadas e Interruptores	M	1,0000000	4,60	4,60	
Composição Auxiliar	88264 SINAPI	ELETRICISTA COM ENCARGOS COMPLEMENTARES	Livro SINAPI: Cálculos e Parâmetros	H	0,0290000	24,95	0,72	
Composição Auxiliar	88247 SINAPI	AUXILIAR DE ELETRICISTA COM ENCARGOS COMPLEMENTARES	Livro SINAPI: Cálculos e Parâmetros	H	0,0290000	20,79	0,60	
Insumo	00001014 SINAPI	CABO DE COBRE, FLEXIVEL, CLASSE 4 OU 5, ISOLACAO EM PVC/A, ANTICHAMA BWF-B, 1 CONDUTOR, 450/750 V, SECAO NOMINAL 2,5 MM²	Material	M	1,2434000	2,62	3,25	
Insumo	00021127 SINAPI	FITA ISOLANTE ADESIVA ANTICHAMA, USO ATE 750 V, EM ROLO DE 19 MM X 5 M	Material	UN	0,0094000	3,21	0,03	
			MO sem LS =>	0,46	LS =>	0,54	MO com LS =>	1,00
			Valor do BDI =>	1,03			Valor com BDI =>	5,83
13.10	Código Banco	Descrição	Tipo	Und	Quant.	Valor Unit	Total	
Composição	91928 SINAPI	CABO DE COBRE FLEXIVEL ISOLADO, 4 MM², ANTI-CHAMA 450/750 V, PARA CIRCUITOS TERMINAIS - FORNECIMENTO E INSTALAÇÃO. AF_03/2023	Instalações Elétricas - Eletrodutos Embutidos, Cabos, Caixas, Tomadas e Interruptores	M	1,0000000	7,21	7,21	
Composição Auxiliar	88264 SINAPI	ELETRICISTA COM ENCARGOS COMPLEMENTARES	Livro SINAPI: Cálculos e Parâmetros	H	0,0390000	24,95	0,97	
Composição Auxiliar	88247 SINAPI	AUXILIAR DE ELETRICISTA COM ENCARGOS COMPLEMENTARES	Livro SINAPI: Cálculos e Parâmetros	H	0,0390000	20,79	0,81	
Insumo	00000981 SINAPI	CABO DE COBRE, FLEXIVEL, CLASSE 4 OU 5, ISOLACAO EM PVC/A, ANTICHAMA BWF-B, 1 CONDUTOR, 450/750 V, SECAO NOMINAL 4 MM²	Material	M	1,2434000	4,35	5,40	
Insumo	00021127 SINAPI	FITA ISOLANTE ADESIVA ANTICHAMA, USO ATE 750 V, EM ROLO DE 19 MM X 5 M	Material	UN	0,0094000	3,21	0,03	
			MO sem LS =>	0,63	LS =>	0,73	MO com LS =>	1,36
			Valor do BDI =>	1,52			Valor com BDI =>	8,83
13.11	Código Banco	Descrição	Tipo	Und	Quant.	Valor Unit	Total	



Composição	91855 SINAPI	ELETRODUTO FLEXÍVEL CORRUGADO REFORÇADO, PVC, DN 25 MM (3/4"). Instalações Elétricas - Eletrodutos PARA CIRCUITOS TERMINAIS, INSTALADO EM PAREDE - FORNECIMENTO E INSTALAÇÃO. AF_03/2023	Instalações Elétricas - Eletrodutos Embutidos, Cabos, Caixas, Tomadas e Interruptores	M	1,0000000	10,35	10,35
Composição Auxiliar	88247 SINAPI	AUXILIAR DE ELETRICISTA COM ENCARGOS COMPLEMENTARES	Livro SINAPI: Cálculos e Parâmetros	H	0,1340000	20,79	2,78
Composição Auxiliar	88264 SINAPI	ELETRICISTA COM ENCARGOS COMPLEMENTARES	Livro SINAPI: Cálculos e Parâmetros	H	0,1340000	24,95	3,34
Insumo	00039244 SINAPI	ELETRODUTO PVC FLEXÍVEL CORRUGADO, REFORÇADO, COR LARANJA, DE 25 MM, PARA LAJES E PISOS	Material	M	1,0170000	4,16	4,23
		MO sem LS =>	2,19	LS =>	2,49	MO com LS =>	4,68
		Valor do BDI =>	2,32			Valor com BDI =>	12,67
<b>13.12</b>	<b>Código Banco</b>	<b>Descrição</b>	<b>Tipo</b>	<b>Und</b>	<b>Quant.</b>	<b>Valor Unit</b>	<b>Total</b>
Composição	103782 SINAPI	LUMINÁRIA TIPO PLAFON CIRCULAR, DE SOBREPOR, COM LED DE 12/13 W - FORNECIMENTO E INSTALAÇÃO. AF_09/2024	Iluminação Predial e Monitoramento	UN	1,0000000	25,81	25,81
Composição Auxiliar	88247 SINAPI	AUXILIAR DE ELETRICISTA COM ENCARGOS COMPLEMENTARES	Livro SINAPI: Cálculos e Parâmetros	H	0,1506375	20,79	3,13
Composição Auxiliar	88264 SINAPI	ELETRICISTA COM ENCARGOS COMPLEMENTARES	Livro SINAPI: Cálculos e Parâmetros	H	0,4829999	24,95	12,05
Insumo	00039385 SINAPI	LUMINÁRIA LED PLAFON REDONDO DE SOBREPOR BIVOLT 12/13 W, D = 117 CM	Material	UN	1,0000000	10,63	10,63
		MO sem LS =>	5,52	LS =>	6,27	MO com LS =>	11,79
		Valor do BDI =>	5,79			Valor com BDI =>	31,60
<b>13.13</b>	<b>Código Banco</b>	<b>Descrição</b>	<b>Tipo</b>	<b>Und</b>	<b>Quant.</b>	<b>Valor Unit</b>	<b>Total</b>
Composição	91853 SINAPI	ELETRODUTO RÍGIDO ROSCÁVEL, PVC, DN 25 MM (3/4"), PARA CIRCUITOS TERMINAIS, INSTALADO EM FORRO - FORNECIMENTO E INSTALAÇÃO. AF_03/2023	Instalações Elétricas - Eletrodutos Embutidos, Cabos, Caixas, Tomadas e Interruptores	M	1,0000000	10,70	10,70
Composição Auxiliar	88264 SINAPI	ELETRICISTA COM ENCARGOS COMPLEMENTARES	Livro SINAPI: Cálculos e Parâmetros	H	0,1190000	24,95	2,96
Composição Auxiliar	88247 SINAPI	AUXILIAR DE ELETRICISTA COM ENCARGOS COMPLEMENTARES	Livro SINAPI: Cálculos e Parâmetros	H	0,1190000	20,79	2,47
Insumo	00002674 SINAPI	ELETRODUTO DE PVC RÍGIDO ROSCAVEL DE 3/4", SEM LUVA	Material	M	1,0170000	5,19	5,27
		MO sem LS =>	1,94	LS =>	2,22	MO com LS =>	4,16
		Valor do BDI =>	2,40			Valor com BDI =>	13,10
<b>13.14</b>	<b>Código Banco</b>	<b>Descrição</b>	<b>Tipo</b>	<b>Und</b>	<b>Quant.</b>	<b>Valor Unit</b>	<b>Total</b>
Composição	91934 SINAPI	CABO DE COBRE FLEXÍVEL ISOLADO, 16 MM², ANTI-CHAMA 450/750 V, PARA CIRCUITOS TERMINAIS - FORNECIMENTO E INSTALAÇÃO. AF_03/2023	Instalações Elétricas - Eletrodutos Embutidos, Cabos, Caixas, Tomadas e Interruptores	M	1,0000000	26,46	26,46
Composição Auxiliar	88264 SINAPI	ELETRICISTA COM ENCARGOS COMPLEMENTARES	Livro SINAPI: Cálculos e Parâmetros	H	0,1140000	24,95	2,84
Composição Auxiliar	88247 SINAPI	AUXILIAR DE ELETRICISTA COM ENCARGOS COMPLEMENTARES	Livro SINAPI: Cálculos e Parâmetros	H	0,1140000	20,79	2,37
Insumo	00000979 SINAPI	CABO DE COBRE, FLEXÍVEL, CLASSE 4 OU 5, ISOLAÇÃO EM PVC/A, ANTICHAMA BWF-B, 1 CONDUTOR, 450/750 V, SEÇÃO NOMINAL 16 MM²	Material	M	1,2434000	17,07	21,22
Insumo	00021127 SINAPI	FITA ISOLANTE ADESIVA ANTICHAMA, USO ATE 750 V, EM ROLO DE 19 MM X 5 M	Material	UN	0,0094000	3,21	0,03
		MO sem LS =>	1,86	LS =>	2,13	MO com LS =>	3,99



				Valor do BDI =>	5,94	Valor com BDI =>	32,40
	Código Banco	Descrição	Tipo	Und	Quant.	Valor Unit	Total
13.15	91850 SINAPI	ELETRODUTO FLEXÍVEL CORRUGADO, PEAD, DN 40 MM (1 1/4"), PARA CIRCUITOS TERMINAIS, INSTALADO EM LAJE - FORNECIMENTO E INSTALAÇÃO. AF_03/2023	Instalações Elétricas - Eletrodutos	M	1,0000000	10,30	10,30
Composição			Embutidos, Cabos, Caixa, Tomadas e Interruptores				
Composição	88254 SINAPI	ELETRICISTA COM ENCARGOS COMPLEMENTARES	Livro SINAPI: Cálculos e Parâmetros	H	0,1030000	24,95	2,58
Auxiliar							
Composição	88247 SINAPI	AUXILIAR DE ELETRICISTA COM ENCARGOS COMPLEMENTARES	Livro SINAPI: Cálculos e Parâmetros	H	0,1030000	20,79	2,14
Auxiliar							
Insuno	00043132 SINAPI	ARAME RECOZIDO 18 BWG, D = 1,65 MM (0,016 KG/M) OU 18 BWG, D = 1,25 MM (0,01 KG/M)	Material	KG	0,0023000	24,00	0,05
Insuno	00038217 SINAPI	ELETRODUTO DUTO PEAD FLEXÍVEL PAREDE SIMPLES, CORRUGAÇÃO HELICOIDAL, COR PRETA, SEM ROSCA, DE 1 1/4", CRC 580 N, PARA CABEAMENTO SUBTERRÂNEO (NBR 15715)	Material	M	1,1000000	5,05	5,55
				MO sem LS =>	1,58	LS =>	1,92
				Valor do BDI =>	2,31	MO com LS =>	3,50
						Valor com BDI =>	12,81
13.16	93660 SINAPI	DISJUNTOR BIPOLAR TIPO DIN, CORRENTE NOMINAL DE 10A - FORNECIMENTO E INSTALAÇÃO. AF_07/2025	Instalações Elétricas - Quadros, Cabos, Disjuntores, Contatores e	UN	1,0000000	48,90	48,90
Composição							
Composição	88254 SINAPI	ELETRICISTA COM ENCARGOS COMPLEMENTARES	Livro SINAPI: Cálculos e Parâmetros	H	0,0708570	24,95	1,76
Auxiliar							
Composição	88247 SINAPI	AUXILIAR DE ELETRICISTA COM ENCARGOS COMPLEMENTARES	Livro SINAPI: Cálculos e Parâmetros	H	0,0708570	20,79	1,47
Auxiliar							
Insuno	00034616 SINAPI	DISJUNTOR TERMOMAGNETICO PARA TRILHO DIN (IEC), BIPOLAR, 6 - 32 A	Material	UN	1,0000000	43,81	43,81
Insuno	00001570 SINAPI	TERMINAL A COMPRESSÃO EM COBRE ESTANHADO PARA CABO 2,5 MM², 1 FURO E 1 COMPRESSÃO, PARA PARAFUSO DE FIXAÇÃO M5	Material	UN	2,0000000	0,93	1,86
				MO sem LS =>	1,15	LS =>	1,32
				Valor do BDI =>	10,98	MO com LS =>	2,47
						Valor com BDI =>	59,88
13.17	93663 SINAPI	DISJUNTOR BIPOLAR TIPO DIN, CORRENTE NOMINAL DE 25A - FORNECIMENTO E INSTALAÇÃO. AF_07/2025	Instalações Elétricas - Quadros, Cabos, Disjuntores, Contatores e	UN	1,0000000	52,09	52,09
Composição							
Composição	88247 SINAPI	AUXILIAR DE ELETRICISTA COM ENCARGOS COMPLEMENTARES	Livro SINAPI: Cálculos e Parâmetros	H	0,1279280	20,79	2,65
Auxiliar							
Composição	88254 SINAPI	ELETRICISTA COM ENCARGOS COMPLEMENTARES	Livro SINAPI: Cálculos e Parâmetros	H	0,1279280	24,95	3,19
Auxiliar							
Insuno	00034616 SINAPI	DISJUNTOR TERMOMAGNETICO PARA TRILHO DIN (IEC), BIPOLAR, 6 - 32 A	Material	UN	1,0000000	43,81	43,81
Insuno	00001571 SINAPI	TERMINAL A COMPRESSÃO EM COBRE ESTANHADO PARA CABO 4 MM², 1 FURO E 1 COMPRESSÃO, PARA PARAFUSO DE FIXAÇÃO M5	Material	UN	2,0000000	1,22	2,44
				MO sem LS =>	2,08	LS =>	2,38
				Valor do BDI =>	11,70	MO com LS =>	4,47
						Valor com BDI =>	63,79
13.18	93664 SINAPI	DISJUNTOR BIPOLAR TIPO DIN, CORRENTE NOMINAL DE 32A - FORNECIMENTO E INSTALAÇÃO. AF_07/2025	Instalações Elétricas - Quadros, Cabos, Disjuntores, Contatores e	UN	1,0000000	54,64	54,64
Composição							
Composição	88254 SINAPI	ELETRICISTA COM ENCARGOS COMPLEMENTARES	Livro SINAPI: Cálculos e Parâmetros	H	0,1735850	24,95	4,33
Auxiliar							



Composição Auxiliar	80247 SINAPI	AUXILIAR DE ELETRICISTA COM ENCARGOS COMPLEMENTARES	Livro SINAPI: Cálculos e Parâmetros	H	0,1735850	20,79	3,60
Insumo	00034616 SINAPI	DISJUNTOR TERMOMAGNETICO PARA TRILHO DIN (IEC), BIPOLAR, 6 - 32 A Material		UN	1,0000000	43,81	43,81
Insumo	00001573 SINAPI	TERMINAL A COMPRESSAO EM COBRE ESTANINADO PARA CABO 8 MM2, 1 Material		UN	2,0000000	1,45	2,90

			MO sem LS =>	2,84	LS =>	3,24	MO com LS =>	6,08
			Valor do BDI =>	12,27			Valor com BDI =>	56,91
13.19	Código Banco	Descrição	Tipo	Und	Quant.	Valor Unit	Total	
Composição	11572 ORSE	Disjuntor termomagnético tripolar 70 A, padrão DIN (Europeu - linha branca), curva C, 10KA	Fusíveis, Disjuntores e Chaves	un	1,0000000	155,69	155,69	
Item	Código Banco	Descrição	Tipo	Und	Quant.	Valor Unit	Total	
Composição	10652 ORSE	Encargos Complementares - Eletricista	Provisórios	h	1,0000000	3,74	3,74	
Insumo	ORSE	Eletricista (horista)	Mão de Obra	h	1,0000000	20,44	20,44	
Composição	00002438/SIN 10549 ORSE	Encargos Complementares - Servente	Provisórios	h	1,0000000	3,87	3,87	
Insumo	ORSE	Servente de obras (horista)	Mão de Obra	h	1,0000000	14,58	14,58	
Insumo	00005111/SIN 12480 ORSE	Disjuntor tripolar 70 A, padrão DIN ( linha branca ), curva de disparo C, corrente de interrupção 10KA, ref.: Siemens 5SX1 ou similar.	Material	un	1,0000000	123,00	123,00	

Detalhamento de Cálculo ORSE

Item	Código Banco	Descrição	Tipo	Und	Quant.	Valor Unit	Total	
Insumo	1851 ORSE	Óculos branco proteção	Material	pr	0,0016000	7,00	0,01	
Insumo	10517 ORSE	Exames admissionais/demissionais (checkup)	Serviços	cj	0,0008000	300,00	0,24	
Insumo	10596 ORSE	Protetor auricular	Material	un	0,0090000	4,85	0,04	
Insumo	ORSE	Capacete de segurança aba frontal com suspensão de polietileno, sem jugular (classe b)	Material	un	0,0012000	13,50	0,01	
Insumo	00012895/SIN ORSE	Luva raspa de couro, cano curto (punto "7" cm)	Material	par	0,0046000	10,87	0,05	
Insumo	00012892/SIN 11242 ORSE	Chave inglesa 12"	Material	un	0,0001000	34,00	0,00	
Insumo	10579 ORSE	Chave de fenda chata 30 cm	Material	un	0,0002000	26,89	0,00	
Insumo	ORSE	Capa para chuva em pvc com forro de poliéster, com capuz (amarela ou azul)	Material	un	0,0004000	20,11	0,00	
Insumo	00012894/SIN 11241 ORSE	Alicate volt-ampereímetro	Material	un	0,0002000	170,60	0,03	
Insumo	ORSE	Bota de segurança com biqueira de aço e solado acidochoado	Material	par	0,0015000	73,93	0,11	
Insumo	00012893/SIN 158 ORSE	Almoço (Participação do empregador)	Material	un	0,2036000	14,00	2,85	
Insumo	10761 ORSE	Refeição - café da manhã ( café com leite e dois pães com manteiga)	Serviços	un	0,2036000	5,00		



Prefeitura Municipal de Alhandra - PB  
CNPJ: 08.778.318/0001-00

Insumo	10599 ORSE	Proletor solar fts 30 com 120ml	Material	un	0,0036000	18,00	0,05
Insumo	2378 ORSE	Vale transporte	Material	un	0,1595000	4,50	0,71
Insumo	11240 ORSE	Alcote com isolamento	Material	un	0,0002000	47,69	0,00
Insumo	941 ORSE	Fundamento com mangas curta	Material	un	0,0030000	194,68	0,58
Insumo	10482 ORSE	Cesta Básica	Material	un	0,0090000	205,00	1,84
Insumo	10362 ORSE	Seguro de vida e acidente em grupo	Serviços	un	0,0090000	12,54	0,11
Insumo	ORSE	Eletricista (horista)	Mão de Obra	h	1,0000000	20,44	20,43
Insumo	00002436/SIN	Marreta 1 kg com cabo	Material	un	0,0001000	37,80	0,00
Insumo	4729 ORSE	Pá quadrada	Material	un	0,0002000	36,90	0,00
Insumo	4726 ORSE	Talhadeira cheta 10"	Material	un	0,0003000	18,58	0,00
Insumo	ORSE	Carinho de mão, em aço, com capacidade de 145 a 85" 1/2 *100" kg, pneu com câmara	Material	un	0,0002000	185,23	0,03
Insumo	00002711/SIN	Servente de obras (horista)	Mão de Obra	h	1,0000000	14,58	14,58
Insumo	ORSE	Disjuntor tripolar 70 A, padrão DIN ( linha branca ), curva de disparo C, corrente de interrupção 10KA, ref.: Siemens 5SX1 ou similar.	Material	un	1,0000000	123,00	123,00
Insumo	00006111/SIN						
Insumo	12489 ORSE						

			MO sem LS =>	16,40	LS =>	18,61	MO com LS =>	35,01
			Valor do BDI =>	37,23			Valor com BDI =>	202,92

13.29	Código Banco	Descrição	Tipo	Und	Quant.	Valor Unit	Total
Composição	9041 ORSE	Dispositivo de proteção contra surto de tensão DPS 60kA - 275v	Fusíveis, Disjuntores e Chaves	un	1,0000000	87,96	87,96
Item	Código Banco	Descrição	Tipo	Und	Quant.	Valor Unit	Total
Insumo	ORSE	Eletricista (horista)	Mão de Obra	h	0,3000000	20,44	6,13
Insumo	00002436/SIN	Servente de obras (horista)	Mão de Obra	h	0,3000000	14,58	4,37
Composição	10552 ORSE	Encargos Complementares - Eletricista	Provisórios	h	0,3000000	3,74	1,12
Composição	10549 ORSE	Encargos Complementares - Servente	Provisórios	h	0,3000000	3,87	1,16
Insumo	9225 ORSE	Dispositivo de proteção contra surto de tensão DPS 60KA - 275v (para-raio)	Material	un	1,0000000	75,20	75,20

Detalhamento de Cálculo ORSE

Item	Código Banco	Descrição	Tipo	Und	Quant.	Valor Unit	Total
Insumo	ORSE	Eletricista (horista)	Mão de Obra	h	0,3000000	20,44	6,13
Insumo	00002436/SIN	Servente de obras (horista)	Mão de Obra	h	0,3000000	14,58	4,37
Insumo	00006111/SIN	Óculos branco proteção	Material	pr	0,0004800	7,00	



Prefeitura Municipal de Alhandra - PB  
CNPJ: 08.778.318/0001-00

Insumo	10517 ORSE	Exames admissionais/demissionais (checkup)	Serviços	q	0,0002400	300,00	0,07
Insumo	10596 ORSE	Protetor auricular	Material	un	0,0027000	4,85	0,01
Insumo	00012895/SIN	Capacete de segurança aba frontal com suspensão de polietileno, sem jugular (classe b)	Material	un	0,0003600	13,50	0,00
Insumo	00012882/SIN	Luva raspa de couro, cano curto (ponto 7" cm)	Material	par	0,0013800	10,87	0,01
Insumo	11242 ORSE	Chave inglesa 12"	Material	un	0,0000300	34,00	0,00
Insumo	10579 ORSE	Chave de fenda chata 30 cm	Material	un	0,0000600	26,89	0,00
Insumo	00012894/SIN	Capa para chuva em pvc com forro de poliéster, com capuz (amarela ou azul)	Material	un	0,0001200	20,11	0,00
Insumo	11241 ORSE	Alicate volt-ampérímetro	Material	un	0,0000600	170,60	0,01
Insumo	00012893/SIN	Bota de segurança com biqueira de aço e colarinho acolchoado	Material	par	0,0004500	73,93	0,03
Insumo	158 ORSE	Almoço (Participação do empregador)	Material	un	0,0610800	14,00	0,85
Insumo	10761 ORSE	Refeição - café da manhã ( café com leite e dois pães com manteiga)	Serviços	un	0,0610800	5,00	0,30
Insumo	10599 ORSE	Protetor solar tipo 30 com 120ml	Material	un	0,0010800	18,00	0,01
Insumo	2378 ORSE	Vale transporte	Material	un	0,0478500	4,50	0,21
Insumo	11240 ORSE	Alicate com isolamento	Material	un	0,0000600	47,69	0,00
Insumo	941 ORSE	Fardamento com mangas curta	Material	un	0,0009000	194,68	0,17
Insumo	10492 ORSE	Cesta Básica	Material	un	0,0027000	205,00	0,55
Insumo	10362 ORSE	Seguro de vida e acidente em grupo	Serviços	un	0,0027000	12,54	0,03
Insumo	4729 ORSE	Marreta 1 kg com cabo	Material	un	0,0000300	37,80	0,00
Insumo	10785 ORSE	Pó quadrada	Material	un	0,0000600	36,90	0,00
Insumo	4728 ORSE	Talhadeira chata 10"	Material	un	0,0000900	18,58	0,00
Insumo	00002711/SIN	Carinho de mão, em aço, com capacidade de 45 a 65 l / 1100" kg, pneu com câmara	Material	un	0,0000600	185,23	0,01
Insumo	9225 ORSE	Dispositivo de proteção contra surto de tensão DPS 60KA - 275v (para-raio)	Material	un	1,0000000	75,20	75,20

MO sem LS =>

4,91

LS =>

5,59

MO com LS =>

10,50

Valor do BDI =>

19,76

Valor com BDI =>

107,72

13.21	Código Banco	Descrição	Tipo	Und	Quant.	Valor Unit	Total
Composição	COMP. 115 Próprio	DISPOSITIVO DR. 2 POLOS, SENSIBILIDADE DE 30 MA, CORRENTE DE 40 A	ASTU - ASSENTAMENTO DE TUBOS E PECAS	UN	1,0000000	147,23	147,23
Composição Auxiliar	85247 SINAPI	AUXILIAR DE ELETRICISTA COM ENCARGOS COMPLEMENTARES	Livro SINAPI: Cálculos e Parâmetros	H	0,6000000	20,79	12,47
Composição Auxiliar	88264 SINAPI	ELETRICISTA COM ENCARGOS COMPLEMENTARES	Livro SINAPI: Cálculos e Parâmetros	H	0,6000000	24,96	14,97



Item	00039448 SINAPI	DISPOSITIVO DR, 2 POLOS, SENSIBILIDADE DE 30 MA, CORRENTE DE 40 A, TIPO AC	Material	UN	1,0000000	119,79	119,79
			MO sem LS =>	9,84	LS =>	11,18	21,02
			Valor do BDI =>	33,08			180,31
13.22	Código Banco	Descrição	Tipo	Und	Quant.	Valor Unit	Total
Composição	C2073 SEINFRA	QUADRO DE DISTRIBUIÇÃO DE LUZ SOBREPOR ATÉ 126 DIVISÕES 650X875X205mm, C/BARRAMENTO	0	UN	1,0000000	1.130,65	1.130,65
Item	10183 SEINFRA	BARRAMENTO NEUTRO P/ BAIXA TENSÃO	Material	UN	1,0000000	41,32	41,32
Item	10312 SEINFRA	ELETRICISTA	Mão de Obra	H	10,0000000	24,15	241,50
Item	10195 SEINFRA	BARRAMENTO TERRA P/ BAIXA TENSÃO	Material	UN	1,0000000	33,60	33,60
Item	11762 SEINFRA	QUADRO DISTRIBUIÇÃO LUZ 650X875X205MM	Material	UN	1,0000000	582,58	582,58
Item	10042 SEINFRA	AJUDANTE DE ELETRICISTA	Mão de Obra	H	10,0000000	19,10	191,00
Item	10194 SEINFRA	BARRAMENTO PRINCIPAL P/ BAIXA TENSÃO	Material	UN	1,0000000	40,65	40,65
			MO sem LS =>	202,65	LS =>	229,85	432,50
			Valor do BDI =>	254,05			1.384,70
13.23	Código Banco	Descrição	Tipo	Und	Quant.	Valor Unit	Total
Composição	8684 ORSE	Fornecimento e instalação de eletrocalha perfurada 100 x 100 x 3000 mm (ref. mopa ou similar)	Fontes de Suprimento de Lógica	un	1,0000000	102,89	102,89
Item	Código Banco	Descrição	Tipo	Und	Quant.	Valor Unit	Total
Item	3633 ORSE	Eletrocalha metálica perfurada 100 x 100 x 3000mm, peso, 2,20Kg/m. (ref. mopa ou similar)	Material	un	1,0000000	77,30	77,30
Composição	10552 ORSE	Encargos Complementares - Eletricista	Provisórios	h	0,6000000	3,74	2,24
Item	00006111/SIN	Servente de obras (horista)	Mão de Obra	h	0,6000000	14,58	8,75
Item	00002438/SIN	Eletricista (horista)	Mão de Obra	h	0,6000000	20,44	12,28
Composição	10549 ORSE	Encargos Complementares - Servente	Provisórios	h	0,6000000	3,87	2,32

Detalhamento de Cálculo ORSE

Item	Código Banco	Descrição	Tipo	Und	Quant.	Valor Unit	Total
Item	3633 ORSE	Eletrocalha metálica perfurada 100 x 100 x 3000mm, peso, 2,20Kg/m. (ref. mopa ou similar)	Material	un	1,0000000	77,30	77,30
Item	1651 ORSE	Óculos branco proteção	Material	pr	0,0009600	7,00	0,06
Item	10517 ORSE	Exames admissionais/demissionais (checkup)	Serviços	qj	0,0004800	300,00	0,14
Item	10596 ORSE	Protetor auricular	Material	un	0,0054000	4,85	0,02
Item	00012895/SIN	Capacete de segurança aba frontal com suspensão de polietileno, sem jugular (classe b)	Material	un	0,0007200	13,50	0,00
Item	00012892/SIN	Luva raspa de couro, cabo curto (punho 7" cm)	Material	par	0,0027600	10,57	





Prefeitura Municipal de Alhandra - PB  
CNPJ: 08.778.318/0001-00

Insumo	11242 ORSE	Chave inglesa 12"	Material	un	0,0000500	34,00	0,00
Insumo	10579 ORSE	Chave de fenda chata 30 cm	Material	un	0,0001200	26,89	0,00
Insumo	00012894/SIN	Capa para chuva em pvc com forro de poliester, com capuz (amarela ou azul)	Material	un	0,0002400	20,11	0,00
Insumo	11241 ORSE	Alicate volt-ampmetro	Material	un	0,0001200	170,60	0,02
Insumo	00012893/SIN	Bota de segurança com biqueira de aço e solado antiderrapante	Material	par	0,0009000	73,93	0,06
Insumo	158 ORSE	Almoço (Participação do empregador)	Material	un	0,1221600	14,00	1,71
Insumo	10761 ORSE	Refeição - café da manhã ( café com leite e dois pães com manteiga)	Serviços	un	0,1221800	5,00	0,61
Insumo	10599 ORSE	Protetor solar fps 30 com 120ml	Material	un	0,0021600	18,00	0,03
Insumo	2378 ORSE	Vale transporte	Material	un	0,0957000	4,50	0,43
Insumo	11240 ORSE	Alicate com isolamento	Material	un	0,0001200	47,59	0,00
Insumo	941 ORSE	Fundamento com mangas curtos	Material	un	0,0018000	194,65	0,35
Insumo	10492 ORSE	Cesta Básica	Material	un	0,0054000	205,00	1,10
Insumo	10362 ORSE	Seguro de vida e acidente em grupo	Serviços	un	0,0054000	12,54	0,06
Insumo	00006111/SIN	Servente de obras (horista)	Mão de Obra	h	0,6000000	14,58	8,75
Insumo	00002438/SIN	Eletricista (horista)	Mão de Obra	h	0,6000000	20,44	12,26
Insumo	4729 ORSE	Marreta 1 kg com cabo	Material	un	0,0000500	37,80	0,00
Insumo	10783 ORSE	Pá quadrada	Material	un	0,0001200	95,90	0,00
Insumo	4728 ORSE	Talhadoreira chata 10"	Material	un	0,0001800	18,58	0,00
Insumo	00002711/SIN	Carrinho de mão, em aço, com capacidade de "45 a 65" l / "100" kg, pneu com câmara	Material	un	0,0001200	185,23	0,02
				MO sem LS =>	9,84	LS =>	11,17
				Valor do BDI =>	23,11		
						MO com LS =>	21,01
						Valor com BDI =>	126,00

<b>13.24</b>	<b>Código Banco</b>	<b>Descrição</b>	<b>Tipo</b>	<b>Und</b>	<b>Quant.</b>	<b>Valor Unit</b>	<b>Total</b>
Composição	11830 ORSE	Cruzeta 100 x 100 mm para eletrocalha perfurada metálica (ref.: mopa ou similar)	Pontos de Suprimento de Energia para Computador	un	1,0000000	93,79	93,79
<b>Item</b>	<b>Código Banco</b>	<b>Descrição</b>	<b>Tipo</b>	<b>Und</b>	<b>Quant.</b>	<b>Valor Unit</b>	<b>Total</b>
Insumo	00006111/SIN	Servente de obras (horista)	Mão de Obra	h	0,2200000	14,58	3,20
Insumo	12968 ORSE	Capeta 100 x 100 mm para eletrocalha perfurada metálica (ref.: mopa ou similar)	Material	un	1,0000000	84,48	84,48
Composição	10552 ORSE	Encargos Complementares - Eletricista	Provisórios	h	0,2200000	3,74	0,82
Insumo	00002438/SIN	Eletricista (horista)	Mão de Obra	h	0,2200000	20,44	4,50
Composição	10549 ORSE	Encargos Complementares - Servente	Provisórios	h	0,2200000	3,67	0,82

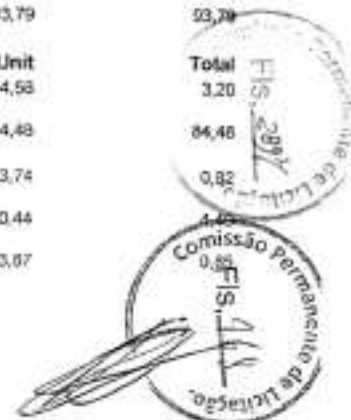

Detalhamento de Cálculo ORSE

Item	Código Banco	Descrição	Tipo	Und	Quant.	Valor Unit	Total
Insumo	ORSE	Servinte de obras (horista)	Mão de Obra	h	0,2200000	14,56	3,20
Insumo	00006111/SIN						
Insumo	13568 ORSE	Cruzeta 100 x 100 mm para eletrocalha perfurada metálica (ref.: mopa ou similar)	Material	un	1,0000000	84,48	84,48
Insumo	1651 ORSE	Oculos branco proteção	Material	pr	0,0003520	7,00	0,00
Insumo	10517 ORSE	Exames admissionais/damissionais (checkup)	Serviços	q	0,0001760	300,00	0,05
Insumo	10595 ORSE	Protetor auricular	Material	un	0,0019800	4,85	0,00
Insumo	ORSE	Capacete de segurança aba frontal com suspensão e poliestireno, sem jugular (classe b)	Material	un	0,0002640	13,50	0,00
Insumo	00012895/SIN						
Insumo	ORSE	Luva raspa de couro, coto curto (punho 7" cm)	Material	par	0,0010120	10,87	0,01
Insumo	00012892/SIN						
Insumo	11242 ORSE	Chave inglesa 12"	Material	un	0,0000220	34,00	0,00
Insumo	10579 ORSE	Chave de fenda chata 30 cm	Material	un	0,0000440	26,89	0,00
Insumo	ORSE	Capô para chuva em pvc com forro de poliéster, com capuz (amarelo ou azul)	Material	un	0,0000890	20,11	0,00
Insumo	00012894/SIN						
Insumo	11241 ORSE	Alcova volt-ampereímetro	Material	un	0,0000440	170,60	0,00
Insumo	ORSE	Bota de segurança com biqueira de aço e colarinho acolchoado	Material	par	0,0003300	73,93	0,02
Insumo	00012893/SIN						
Insumo	158 ORSE	Almoco (Participação do empregador)	Material	un	0,0447920	14,00	0,62
Insumo	10761 ORSE	Refeição - café da manhã (café com leite e dois pães com manteiga)	Serviços	un	0,0447920	5,00	0,22
Insumo	10589 ORSE	Protetor solar 30 com 120ml	Material	un	0,0007920	18,00	0,01
Insumo	11378 ORSE	Vale transporte	Material	un	0,0350900	4,50	0,15
Insumo	11240 ORSE	Alcova com isolamento	Material	un	0,0000440	47,69	0,00
Insumo	941 ORSE	Fardamento com mangas de lã	Material	un	0,0006800	194,68	0,12
Insumo	10492 ORSE	Cesta Básica	Material	un	0,0019800	205,00	0,40
Insumo	10362 ORSE	Seguro de vida e acidente em grupo	Serviços	un	0,0019800	12,54	0,02
Insumo	ORSE	Eletricista (horista)	Mão de Obra	h	0,2200000	20,44	4,49
Insumo	00002436/SIN						
Insumo	4729 ORSE	Maneta 1 kg com cabo	Material	un	0,0000220	37,90	0,00
Insumo	10788 ORSE	Pá quadrada	Material	un	0,0000440	36,90	0,00
Insumo	4728 ORSE	Talhadoreira chata 10"	Material	un	0,0000680	18,58	0,00
Insumo	ORSE	Camiseta de mão, em aço, com capacidade de 45 a 55" / 100" kg, preço com camiseta	Material	un	0,0000440	185,23	0,00
Insumo	00002711/SIN						



			MO sem LS => Valor do BDI =>	3,60 21,07	LS =>	4,09	MO com LS => Valor com BDI =>	7,69 114,85
13.25	Código Banco	Descrição	Tipo	Und	Quant.	Valor Unit	Total	
Composição	8701 ORSE	Curva de inversão 100x100 mm para eletrocabla metálica - Rev 01	Interligações até Quadro Geral - Eletrodutos e Conexões	un	1,0000000	31,97	31,97	
Item	Código Banco	Descrição	Tipo	Und	Quant.	Valor Unit	Total	
Insumo	ORSE	Servente de obras (horista)	Mão de Obra	h	0,2000000	14,58	2,91	
Insumo	00006111/SIN 4015 ORSE	Curva de inversão 100 x 100 mm para eletrocabla metálica (ref.: mopa ou similar)	Material	un	1,0000000	23,50	23,50	
Composição	10562 ORSE	Encargos Complementares - Eletricista	Provisórios	h	0,2000000	3,74	0,74	
Insumo	ORSE	Eletricista (horista)	Mão de Obra	h	0,2000000	20,44	4,08	
Composição	00002436/SIN 10549 ORSE	Encargos Complementares - Servente	Provisórios	h	0,2000000	3,87	0,77	

Detalhamento de Cálculo ORSE

Item	Código Banco	Descrição	Tipo	Und	Quant.	Valor Unit	Total
Insumo	ORSE	Servente de obras (horista)	Mão de Obra	h	0,2000000	14,58	2,91
Insumo	00006111/SIN 4015 ORSE	Curva de inversão 100 x 100 mm para eletrocabla metálica (ref.: mopa ou similar)	Material	un	1,0000000	23,50	23,50
Insumo	1661 ORSE	Óculos branco proteção	Material	pr	0,0003200	7,00	0,00
Insumo	10517 ORSE	Exames admissionais/demissionais (checkup)	Serviços	q	0,0001600	300,00	0,04
Insumo	10595 ORSE	Protetor auricular	Material	un	0,0018000	4,85	0,00
Insumo	ORSE	Capacete de segurança aba frontal com suspensão de polietileno, sem jugular (classe b)	Material	un	0,0002400	13,50	0,00
Insumo	00012895/SIN ORSE	Luva nrispa de couro, cano curto (punho 7" cm)	Material	par	0,0009200	10,87	0,01
Insumo	00012892/SIN 11242 ORSE	Chave inglesa 12"	Material	un	0,0000200	34,00	0,00
Insumo	10579 ORSE	Chave de fenda chata 30 cm	Material	un	0,0000400	26,89	0,00
Insumo	ORSE	Capa para chave em pvc com forro de poliéster, com capuz (amarela ou azul)	Material	un	0,0000800	20,11	0,00
Insumo	00012894/SIN 11241 ORSE	Alicate volt-amperemetro	Material	un	0,0000400	170,60	0,00
Insumo	ORSE	Bota de segurança com biqueira de aço e colarinho acolchoado	Material	par	0,0003000	73,93	0,00
Insumo	00012893/SIN 156 ORSE	Almoço (Participação do empregador)	Material	un	0,0407200	14,00	0,57
Insumo	10761 ORSE	Refeição - café da manhã ( café com leite e dois pães com manteiga)	Serviços	un	0,0407200	5,00	0,20
Insumo	10599 ORSE	Protetor solar lpo 30 com 120ml	Material	un	0,0007200	18,00	0,01
Insumo	2378 ORSE	Vale transporte	Material	un	0,0319000	4,50	0,14



Prefeitura Municipal de Alhandra - PB  
CNPJ: 08.778.318/0001-00

Insumo	11240 ORSE	Alcance com isolamento	Material	un	0,0000400	47,60	0,00	
Insumo	941 ORSE	Fundamento com mangas curta	Material	un	0,0000000	194,68	0,11	
Insumo	10492 ORSE	Cesta Básica	Material	un	0,0018000	205,00	0,36	
Insumo	10362 ORSE	Seguro de vida e acidente em grupo	Serviços	un	0,0018000	12,54	0,02	
Insumo	ORSE	Eletricista (horista)	Mão de Obra	h	0,2000000	20,44	4,08	
Insumo	00002439/SIN	4729 ORSE	Martelo 1 kg com cabo	Material	un	0,0000200	37,80	0,00
Insumo	10788 ORSE	Pá quadrada	Material	m	0,0000400	36,90	0,00	
Insumo	4725 ORSE	Talhadeira chata 10"	Material	un	0,0000000	18,58	0,00	
Insumo	ORSE	Carrinho de mão, em aço, com capacidade de *45 a 65" l / *100" kg, preto com	Material	un	0,0000400	185,23	0,00	
	00002711/SIN	camara						
			MO sem LS =>	3,27	LS =>	3,72	MO com LS =>	8,99
			Valor do BDI =>	7,18			Valor com BDI =>	39,15

13.26	Código Banco	Descrição	Tipo	Und	Quant.	Valor Unit	Total
Composição	9588 ORSE	Curva horizontal 100 x 100 mm para eletrocalha metálica, com ângulo 90° (ref.: mopa ou similar)	Pontos de Suprimento de Energia para Computador	un	1,0000000	31,77	31,77
Item	Código Banco	Descrição	Tipo	Und	Quant.	Valor Unit	Total
Insumo	ORSE	Servente de obras (horista)	Mão de Obra	h	0,2000000	14,58	2,91
Composição	00006111/SIN	10552 ORSE	Encargos Complementares - Eletricista	h	0,2000000	3,74	0,74
Insumo	ORSE	Eletricista (horista)	Mão de Obra	h	0,2000000	20,44	4,08
Composição	00002436/SIN	10549 ORSE	Encargos Complementares - Servente	h	0,2000000	3,87	0,77
Insumo	8945 ORSE	Curva horizontal 100 x 100 mm para eletrocalha metálica, com ângulo 90°	Material	un	1,0000000	23,30	23,30

Detalhamento de Cálculo ORSE

Item	Código Banco	Descrição	Tipo	Und	Quant.	Valor Unit	Total
Insumo	ORSE	Servente de obras (horista)	Mão de Obra	h	0,2000000	14,58	2,91
Insumo	00006111/SIN	1651 ORSE	Óculos branco proteção	pr	0,0003200	7,00	0,00
Insumo	10517 ORSE	Exames admissionais/demissionais (checkup)	Serviços	q	0,0001900	300,00	0,04
Insumo	10596 ORSE	Protetor auricular	Material	un	0,0018000	4,85	0,00
Insumo	ORSE	Capacete de segurança aba frontal com suspensão de polietileno, sem jugular (classe b)	Material	un	0,0002400	13,90	0,00
Insumo	00012895/SIN	ORSE	Luva raspa de couro, cano curto (punho *7" cm)	par	0,0009200	10,87	0,01
Insumo	00012892/SIN	11242 ORSE	Chave inglesa 12"	un	0,0000200	34,00	0,00
Insumo	10579 ORSE	Chave de fenda chata 30 cm	Material	un	0,0000400	26,89	0,00

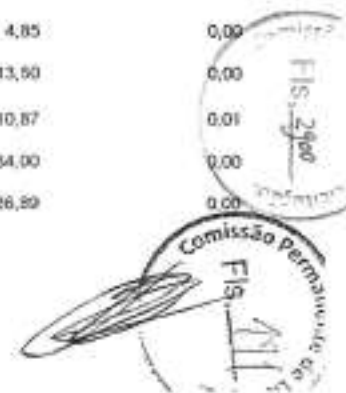

Prefeitura Municipal de Alhandra - PB  
CNPJ: 08.778.318/0001-00

Insumo	ORSE	Capa para chuva em PVC com forro de poliéster, com capuz (amarelo ou azul)	Material	un	0,0000800	20,11	0,00
Insumo	00012894/SIN						
Insumo	11241 ORSE	Alicate volt-amperemetro	Material	un	0,0000400	170,50	0,00
Insumo	ORSE	Bota de segurança com biqueira de aço e colarinho acolchoado	Material	par	0,0003000	73,93	0,02
Insumo	00012893/SIN						
Insumo	158 ORSE	Almoço (Participação do empregador)	Material	un	0,0407200	14,00	0,57
Insumo	10761 ORSE	Ração - café da manhã ( café com leite e dois pães com manteiga)	Serviços	un	0,0407200	5,00	0,20
Insumo	10599 ORSE	Protetor solar fps 30 com 120ml	Material	un	0,0007200	18,00	0,01
Insumo	2376 ORSE	Vale transporte	Material	un	0,0319000	4,50	0,14
Insumo	11240 ORSE	Alicate com isolamento	Material	un	0,0000400	47,68	0,00
Insumo	941 ORSE	Fardamento com mangas curtas	Material	un	0,0006000	194,58	0,11
Insumo	10492 ORSE	Cesta Básica	Material	un	0,0018000	205,00	0,36
Insumo	10352 ORSE	Seguro de vida e acidente em grupo	Serviços	un	0,0018000	12,54	0,02
Insumo	ORSE	Eletricista (horista)	Mão de Obra	h	0,2000000	20,44	4,08
Insumo	00002436/SIN						
Insumo	4729 ORSE	Manteia 1 kg com cabo	Material	un	0,0000200	37,80	0,00
Insumo	10788 ORSE	Pá quadrada	Material	un	0,0000400	36,90	0,00
Insumo	4728 ORSE	Talhadoreira chata 10"	Material	un	0,0000600	18,58	0,00
Insumo	ORSE	Caminho de mão, em aço, com capacidade de 45 a 65" / 100" kg, pneu com câmara	Material	un	0,0000400	185,23	0,00
Insumo	00002711/SIN						
Insumo	5945 ORSE	Curva horizontal 100 x 100 mm para eletrocaixa metálica, com ângulo 90°	Material	un	1,0000000	23,30	23,30

MO sem LS =>

3,27

LS =>

3,72

MO com LS =>

6,99

Valor do BDI =>

7,13

Valor com BDI =>

38,90

13.27	Código Banco	Descrição	Tipo	Und	Quant.	Valor Unit	Total
Composição	11848 ORSE	Emenda interna 100 x 100 mm com base lisa perfurada para eletrocaixa metálica(ref. Mopa ou similar)	Pontos de Suprimento de Energia para Computador	un	1,0000000	14,62	14,62
Item	Código Banco	Descrição	Tipo	Und	Quant.	Valor Unit	Total
Insumo	4034 ORSE	Emenda interna 100 x 100 mm com base lisa perfurada para eletrocaixa metálica(ref. Mopa ou similar)	Material	un	1,0000000	6,15	6,15
Composição	10552 ORSE	Encargos Complementares - Eletricista	Provisórios	h	0,2000000	3,74	0,74
Insumo	ORSE	Eletricista (horista)	Mão de Obra	h	0,2000000	20,44	4,08
Insumo	00002436/SIN						
Insumo	ORSE	Servente de obras (horista)	Mão de Obra	h	0,2000000	14,58	2,91
Insumo	00005111/SIN						
Composição	10549 ORSE	Encargos Complementares - Servente	Provisórios	h	0,2000000	3,87	0,77

Detalhamento de Cálculo ORSE





Item	Código Banco	Descrição	Tipo	Und	Quant.	Valor Unit	Total
Insumo	4034 ORSE	Emenda interna 100 x 100 mm com base lisa perfurada para eletrocalha metálica(ref. Mopa ou similar)	Material	un	1,0000000	6,15	6,15
Insumo	1651 ORSE	Oculos branco proteção	Material	pr	0,0003200	7,00	0,00
Insumo	10617 ORSE	Exames admissionais/demissionais (checkup)	Serviços	qj	0,0001500	300,00	0,04
Insumo	10696 ORSE	Protetor auricular	Material	un	0,0018000	4,85	0,00
Insumo	00012895/SIN	Capacete de segurança aba frontal com suspensão de polietileno, sem jugular (classe b)	Material	un	0,0002400	13,50	0,00
Insumo	00012892/SIN	Luva raspa de couro, cano curto (punho 7" cm)	Material	par	0,0003200	10,87	0,01
Insumo	11242 ORSE	Chave inglesa 12"	Material	un	0,0000200	34,00	0,00
Insumo	10579 ORSE	Chave de fenda chata 30 cm	Material	un	0,0000400	26,88	0,00
Insumo	00012894/SIN	Capa para chuva em pvc com forro de poliéster, com capuz (amarela ou azul)	Material	un	0,0000800	20,11	0,00
Insumo	11241 ORSE	Alicate volt-ampereimetro	Material	un	0,0000400	170,60	0,00
Insumo	00012893/SIN	Bota de segurança com biqueira de aço e soladinho acolchoado	Material	par	0,0003000	73,93	0,02
Insumo	158 ORSE	Almoço (Participação do empregador)	Material	un	0,0407200	14,00	0,57
Insumo	10761 ORSE	Refeição - café da manhã ( café com leite e dois pães com manteiga)	Serviços	un	0,0407200	5,00	0,20
Insumo	10599 ORSE	Protetor solar lps 30 com 120ml	Material	un	0,0007200	18,00	0,01
Insumo	2378 ORSE	Vale transporte	Material	un	0,0319000	4,50	0,14
Insumo	11240 ORSE	Alicate com isolamento	Material	un	0,0000400	47,59	0,00
Insumo	941 ORSE	Fardamento com mangas curtas	Material	un	0,0005000	194,68	0,11
Insumo	10492 ORSE	Cesta Básica	Material	un	0,0018000	205,00	0,36
Insumo	10362 ORSE	Seguro de vida e acidente em grupo	Serviços	un	0,0018000	12,54	0,02
Insumo	00002436/SIN	Eletricista (horista)	Mão de Obra	h	0,2000000	20,44	4,08
Insumo	00006111/SIN	Servente de obras (horista)	Mão de Obra	h	0,2000000	14,58	2,91
Insumo	4729 ORSE	Marreta 1 kg com cabo	Material	un	0,0000200	37,80	0,00
Insumo	10788 ORSE	Pá quadrada	Material	un	0,0000400	36,90	0,00
Insumo	4728 ORSE	Talhadeira chata 10"	Material	un	0,0000600	18,58	0,00
Insumo	00002711/SIN	Carrinho de mão, em aço, com capacidade de 45 a 65" / 1100" kg, prova com camera	Material	un	0,0000400	185,23	0,00
			MO sem LS =>	3,27	LS =>	3,72	MO com LS =>
			Valor de BDI =>	3,28			Valor com BDI =>
							6,99
							17,90

13.28	Código Banco	Descrição	Tipo	Und	Quant.	Valor Unit	Total
-------	--------------	-----------	------	-----	--------	------------	-------



Composição	101877 SINAPI	QUADRO DE DISTRIBUIÇÃO DE ENERGIA EM PVC, DE EMBUTIR, SEM BARRAMENTO, PARA 3 DISJUNTORES - FORNECIMENTO E INSTALAÇÃO. AF_07/2025	Instalações Elétricas - Quadros, Cabos, Disjuntores, Contatores e Barramentos Blindados	UN	1,0000000	88,71	88,71
Composição Auxiliar	88264 SINAPI	ELETRICISTA COM ENCARGOS COMPLEMENTARES	Livro SINAPI: Cálculos e Parâmetros	H	0,7227000	24,95	18,03
Composição Auxiliar	87367 SINAPI	ARGAMASSA TRAÇO 1:1:6 (EM VOLUME DE CIMENTO, CAL E AREIA MÉDIA ÚMIDA) PARA EMBOÇOMASSA ÚNICA/ASSENTAMENTO DE ALVENARIA DE VEDAÇÃO, PREPARO MANUAL AF_08/2019	Argamassas	m²	0,0034600	705,02	2,39
Composição Auxiliar	88247 SINAPI	AUXILIAR DE ELETRICISTA COM ENCARGOS COMPLEMENTARES	Livro SINAPI: Cálculos e Parâmetros	H	0,7227000	20,79	15,02
Insumo	00039794 SINAPI	QUADRO DE DISTRIBUIÇÃO, SEM BARRAMENTO, EM PVC, DE EMBUTIR, PARA 3 DISJUNTORES NEMA OU 4 DISJUNTORES DIN	Material	UN	1,0000000	53,27	53,27
				MO sem LS =>	12,11	LS =>	13,74
				Valor do BDI =>	19,93	MO com LS =>	25,85
						Valor com BDI =>	108,64
14.1	Código Banco	Descrição	Tipo	Und	Quant.	Valor Unit	Total
Composição	95472 SINAPI	VASO SANITÁRIO SIFONADO CONVENCIONAL PARA PCD SEM FURO FRONTAL COM LOUÇA BRANCA SEM ASSENTO, INCLUSO CONJUNTO DE LIGAÇÃO PARA BACIA SANITÁRIA AJUSTÁVEL - FORNECIMENTO E INSTALAÇÃO. AF_01/2020	Louças e Metais	UN	1,0000000	806,54	806,54
Composição Auxiliar	95471 SINAPI	VASO SANITÁRIO SIFONADO CONVENCIONAL PARA PCD SEM FURO FRONTAL COM LOUÇA BRANCA SEM ASSENTO - FORNECIMENTO E INSTALAÇÃO. AF_01/2020	Louças e Metais	UN	1,0000000	797,08	797,08
Insumo	00006142 SINAPI	CONJUNTO DE LIGAÇÃO AJUSTÁVEL, PARA VASO / BACIA SANITÁRIA, EM PLÁSTICO BRANCO, COM TUBO, CANOPLA E ESPUDE	Material	UN	1,0000000	9,48	9,48
				MO sem LS =>	14,14	LS =>	16,05
				Valor do BDI =>	181,22	MO com LS =>	30,19
						Valor com BDI =>	987,76
14.2	Código Banco	Descrição	Tipo	Und	Quant.	Valor Unit	Total
Composição	86931 SINAPI	VASO SANITÁRIO SIFONADO COM CAIXA ACOPLADA LOUÇA BRANCA, INCLUSO ENGATE FLEXÍVEL EM PLÁSTICO BRANCO, 1/2" X 40CM - FORNECIMENTO E INSTALAÇÃO. AF_01/2020	Louças e Metais	UN	1,0000000	513,75	513,75
Composição Auxiliar	86888 SINAPI	VASO SANITÁRIO SIFONADO COM CAIXA ACOPLADA LOUÇA BRANCA - FORNECIMENTO E INSTALAÇÃO. AF_01/2020	Louças e Metais	UN	1,0000000	502,34	502,34
Composição Auxiliar	86885 SINAPI	ENGATE FLEXÍVEL EM PLÁSTICO BRANCO, 1/2" X 40CM - FORNECIMENTO E INSTALAÇÃO. AF_01/2020	Louças e Metais	UN	1,0000000	11,41	11,41
				MO sem LS =>	11,06	LS =>	13,24
				Valor do BDI =>	116,43	MO com LS =>	24,90
						Valor com BDI =>	629,18
14.3	Código Banco	Descrição	Tipo	Und	Quant.	Valor Unit	Total
Composição	100849 SINAPI	ASSENTO SANITÁRIO CONVENCIONAL - FORNECIMENTO E INSTALAÇÃO. AF_01/2020	Louças e Metais	UN	1,0000000	47,61	47,61
Composição Auxiliar	88267 SINAPI	ENCANADOR OU BOMBEIRO HIDRÁULICO COM ENCARGOS COMPLEMENTARES	Livro SINAPI: Cálculos e Parâmetros	H	0,1536000	23,90	3,67
Composição Auxiliar	88316 SINAPI	SERVENTE COM ENCARGOS COMPLEMENTARES	Livro SINAPI: Cálculos e Parâmetros	H	0,0484000	19,61	0,94
Insumo	00000377 SINAPI	ASSENTO SANITÁRIO DE PLÁSTICO, TIPO CONVENCIONAL	Material	UN	1,0000000	43,00	43,00
				MO sem LS =>	1,70	LS =>	1,94
						MO com LS =>	



			Valor do BDI =>	10,69		Valor com BDI =>	55,30
14.4	Código Banco	Descrição	Tipo	Und	Quant.	Valor Unit	Total
Composição	86886 SINAPI	ENGATE FLEXÍVEL EM INOX, 1/2 X 30CM - FORNECIMENTO E INSTALAÇÃO. AF_01/2020	Louças e Metais	UN	1,0000000	50,25	50,25
Composição Auxiliar	88316 SINAPI	SERVEANTE COM ENCARGOS COMPLEMENTARES	Livro SINAPI: Cálculos e Parâmetros	H	0,0401000	19,61	0,94
Composição Auxiliar	88267 SINAPI	ENCANADOR OU BOMBEIRO HIDRÁULICO COM ENCARGOS COMPLEMENTARES	Livro SINAPI: Cálculos e Parâmetros	H	0,1525000	23,90	3,64
Insumo	00011583 SINAPI	ENGATE / RABICHO FLEXÍVEL INOX 1/2" X 30 CM	Material	UN	1,0000000	45,63	45,63
Insumo	00003146 SINAPI	FITA VEDA ROSCA, EM PTFE, ROLO DE 18 MM X 10 M (L X C)	Material	UN	0,0210000	2,00	0,04
			MO sem LS =>	1,89	LS =>	1,93	3,62
			Valor do BDI =>	11,29		Valor com BDI =>	61,54
14.5	Código Banco	Descrição	Tipo	Und	Quant.	Valor Unit	Total
Composição	86883 SINAPI	SIFÃO DO TIPO FLEXÍVEL EM PVC 1 X 1,1/2 - FORNECIMENTO E INSTALAÇÃO. AF_01/2020	Louças e Metais	UN	1,0000000	11,49	11,49
Composição Auxiliar	88316 SINAPI	SERVEANTE COM ENCARGOS COMPLEMENTARES	Livro SINAPI: Cálculos e Parâmetros	H	0,0256000	19,61	0,52
Composição Auxiliar	88267 SINAPI	ENCANADOR OU BOMBEIRO HIDRÁULICO COM ENCARGOS COMPLEMENTARES	Livro SINAPI: Cálculos e Parâmetros	H	0,0845000	23,90	2,01
Insumo	00003146 SINAPI	FITA VEDA ROSCA, EM PTFE, ROLO DE 18 MM X 10 M (L X C)	Material	UN	0,0332000	2,00	0,06
Insumo	00044945 SINAPI	SIFÃO / TUBO SIFONADO EXTENSÍVEL/SANFONADO, UNIVERSAL/ SIMPLES, ENTRE "50 A 70" CM, DE PLÁSTICO BRANCO	Material	UN	1,0000000	8,90	8,90
			MO sem LS =>	0,93	LS =>	1,07	2,00
			Valor do BDI =>	2,58		Valor com BDI =>	14,07
14.6	Código Banco	Descrição	Tipo	Und	Quant.	Valor Unit	Total
Composição	86879 SINAPI	VÁLVULA EM PLÁSTICO 1" PARA PIA, TANQUE OU LAVATÓRIO, COM OU SEM LADRÃO - FORNECIMENTO E INSTALAÇÃO. AF_01/2020	Louças e Metais	UN	1,0000000	8,99	8,99
Composição Auxiliar	88316 SINAPI	SERVEANTE COM ENCARGOS COMPLEMENTARES	Livro SINAPI: Cálculos e Parâmetros	H	0,0388000	19,61	0,76
Composição Auxiliar	88267 SINAPI	ENCANADOR OU BOMBEIRO HIDRÁULICO COM ENCARGOS COMPLEMENTARES	Livro SINAPI: Cálculos e Parâmetros	H	0,1232000	23,90	2,94
Insumo	00006153 SINAPI	VÁLVULA EM PLÁSTICO BRANCO PARA TANQUE OU LAVATÓRIO 1", SEM UNHO E SEM LADRÃO	Material	UN	1,0000000	5,23	5,23
Insumo	00003146 SINAPI	FITA VEDA ROSCA, EM PTFE, ROLO DE 18 MM X 10 M (L X C)	Material	UN	0,0332000	2,00	0,06
			MO sem LS =>	1,36	LS =>	1,55	2,91
			Valor do BDI =>	2,02		Valor com BDI =>	11,01
14.7	Código Banco	Descrição	Tipo	Und	Quant.	Valor Unit	Total
Composição	86889 SINAPI	BANCADA DE GRANITO CINZA POLIDO, DE 1,50 X 0,50 M, PARA PIA DE COZINHA - FORNECIMENTO E INSTALAÇÃO. AF_01/2020	Louças e Metais	UN	1,0000000	851,46	851,46
Composição Auxiliar	88274 SINAPI	MARMORISTA/GRANITEIRO COM ENCARGOS COMPLEMENTARES	Livro SINAPI: Cálculos e Parâmetros	H	1,4944000	24,45	
Composição Auxiliar	88316 SINAPI	SERVEANTE COM ENCARGOS COMPLEMENTARES	Livro SINAPI: Cálculos e Parâmetros	H	0,9034000	19,61	

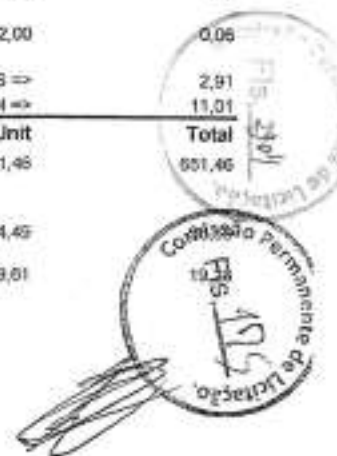

Insumo	00037591 SINAPI	SUPORTE MÃO-FRANCESA EM AÇO, ABAS IGUAIS 40 CM, CAPACIDADE MINIMA 70 KG, BRANCO	Material	UN	2,0000000	20,27	40,54
Insumo	00011795 SINAPI	GRANITO PARA BANCADEIRA, POLIDO, TIPO ANDORINHA/ QUARTZ/ CASTELO/ COLUMBA OU OUTROS EQUIVALENTES DA REGIÃO, E= 12,5" CM	Material	m²	1,0050000	528,30	530,94
Insumo	00004823 SINAPI	MASSA PLÁSTICA PARA MARMORE/GRANITO	Material	KG	0,5228000	34,15	17,85
Insumo	00007568 SINAPI	BUCHA DE NYLON SEM ABA S10, COM PARAFUSO DE 8,10 X 85 MM EM AÇO ZINCADO COM ROSCA SOBERBA, CABECA CHATA E FENDA PHILLIPS	Material	UN	5,0000000	0,67	4,02
Insumo	00037329 SINAPI	REJUNTE EPOXI, QUALQUER COR.	Material	KG	0,0211000	105,35	2,24
			MO sem LS =>	20,04	LS =>	22,74	42,78
			Valor do BDI =>	145,38			797,84

14.9	Código Banco	Descrição	Tipo	Und	Quant.	Valor Unit	Total
Composição	91792 SINAPI	(COMPOSIÇÃO REPRESENTATIVA) DO SERVIÇO DE INSTALAÇÃO DE TUBO DE PVC, SÉRIE NORMAL, ESGOTO PREDIAL, DN 40 MM (INSTALADO EM RAMAL DE DESCARGA OU RAMAL DE ESGOTO SANITÁRIO), INCLUSIVE CONEXÕES, CORTES E FIXAÇÕES, PARA PRÉDIOS. AF_10/2015	INHI - INSTALAÇÕES HIDRÔS SANITÁRIAS	M	1,0000000	69,57	69,57
Composição Auxiliar	91190 SINAPI	CHUMBAMENTO PONTUAL EM PASSAGEM DE TUBO COM DIÂMETRO MENOR OU IGUAL A 40 MM. AF_09/2023	Rasgos e Fixações	UN	0,2596000	9,70	2,51
Composição Auxiliar	89783 SINAPI	JUNÇÃO SIMPLES, PVC, SÉRIE NORMAL, ESGOTO PREDIAL, DN 40 MM, JUNTA SOLDÁVEL, FORNECIDO E INSTALADO EM RAMAL DE DESCARGA OU RAMAL DE ESGOTO SANITÁRIO. AF_08/2022	Instalações Prediais de Esgoto - Tubos e Conexões	UN	0,3116000	13,08	4,07
Composição Auxiliar	91185 SINAPI	FIXAÇÃO DE TUBOS HORIZONTAIS DE PVC ÁGUA, PVC ESGOTO, PVC ÁGUA PLUVIAL, CPVC, PPR, COBRE OU AÇO, DIÂMETROS MENORES OU IGUAIS A 40 MM, COM ABRAÇADEIRA METÁLICA FLEXÍVEL 18 MM, FIXADA DIRETAMENTE NA LAJE. AF_09/2023	Rasgos e Fixações	M	0,8022000	21,62	17,34
Composição Auxiliar	90443 SINAPI	RASGO LINEAR MANUAL EM ALVENARIA, PARA RAMAIS/ DISTRIBUIÇÃO DE INSTALAÇÕES HIDRÁULICAS, DIÂMETROS MENORES OU IGUAIS A 40 MM. AF_09/2023	Rasgos e Fixações	M	0,2609000	6,91	1,80
Composição Auxiliar	89711 SINAPI	TUBO PVC, SÉRIE NORMAL, ESGOTO PREDIAL, DN 40 MM, FORNECIDO E INSTALADO EM RAMAL DE DESCARGA OU RAMAL DE ESGOTO SANITÁRIO. AF_08/2022	Instalações Prediais de Esgoto - Tubos e Conexões	M	1,0000000	19,49	19,49
Composição Auxiliar	89726 SINAPI	JOELHO 45 GRAUS, PVC, SÉRIE NORMAL, ESGOTO PREDIAL, DN 40 MM, JUNTA SOLDÁVEL, FORNECIDO E INSTALADO EM RAMAL DE DESCARGA OU RAMAL DE ESGOTO SANITÁRIO. AF_08/2022	Instalações Prediais de Esgoto - Tubos e Conexões	UN	0,7091000	9,15	7,03
Composição Auxiliar	89752 SINAPI	LUVA SIMPLES, PVC, SÉRIE NORMAL, ESGOTO PREDIAL, DN 40 MM, JUNTA SOLDÁVEL, FORNECIDO E INSTALADO EM RAMAL DE DESCARGA OU RAMAL DE ESGOTO SANITÁRIO. AF_08/2022	Instalações Prediais de Esgoto - Tubos e Conexões	UN	0,2924000	6,58	1,92
Composição Auxiliar	89724 SINAPI	JOELHO 90 GRAUS, PVC, SÉRIE NORMAL, ESGOTO PREDIAL, DN 40 MM, JUNTA SOLDÁVEL, FORNECIDO E INSTALADO EM RAMAL DE DESCARGA OU RAMAL DE ESGOTO SANITÁRIO. AF_08/2022	Instalações Prediais de Esgoto - Tubos e Conexões	UN	0,8584000	8,93	7,66



Composição Auxiliar	90453 SINAPI	PASSANTE TIPO TUBO COM DIÂMETRO DE 40 MM, FIXADO EM LAJE, PARA PASSAGEM DE TUBULAÇÕES COM NO MÁXIMO 32 MM DE DIÂMETRO. AF_09/2023	Rasgos e Fixações	UN	0,2222000	3,72	0,82
Composição Auxiliar	90466 SINAPI	CHUMBAMENTO LINEAR EM ALVENARIA PARA RAMAIS/DISTRIBUIÇÃO DE INSTALAÇÕES HIDRÁULICAS COM DIÂMETROS MENORES OU IGUAIS A 40 MM. AF_09/2023	Rasgos e Fixações	M	0,2609000	13,78	3,99
Composição Auxiliar	90436 SINAPI	FURO MANUAL EM ALVENARIA, PARA INSTALAÇÕES HIDRÁULICAS, DIÂMETROS MENORES OU IGUAIS A 40 MM. AF_09/2023	Rasgos e Fixações	UN	0,2596000	12,67	3,34
				MO sem LS =>	18,64	LS =>	21,15
				Valor do BDI =>	15,63	MO com LS =>	39,79
						Valor com BDI =>	85,20
<b>14.10</b>	<b>Código Banco</b>	<b>Descrição</b>	<b>Tipo</b>	<b>Und</b>	<b>Quant.</b>	<b>Valor Unit</b>	<b>Total</b>
Composição	91795 SINAPI	(COMPOSIÇÃO REPRESENTATIVA) DO SERVIÇO DE INST. TUBO PVC, SÉRIE N, ESGOTO PREDIAL, 100 MM (INST. RAMAL DESCARGA, RAMAL DE ESG. SANIT., PRUMADA ESG. SANIT., VENTILAÇÃO OU SUB-COLETOR AÉREO), INCL. CONEXÕES E CORTES, FIXAÇÕES, PT. PRÉMIOS. AF_10/2015	MHI - INSTALAÇÕES HIDROSANITÁRIAS	M	1,0000000	69,51	69,51
Composição Auxiliar	89714 SINAPI	TUBO PVC, SÉRIE NORMAL, ESGOTO PREDIAL, DN 100 MM, FORNECIDO E INSTALADO EM RAMAL DE DESCARGA OU RAMAL DE ESGOTO SANITÁRIO. AF_08/2022	Instalações Prediais de Esgoto - Tubos e Conexões	M	0,1846000	34,74	6,41
Composição Auxiliar	89797 SINAPI	JUNÇÃO SIMPLES, PVC, SÉRIE NORMAL, ESGOTO PREDIAL, DN 100 X 100 MM, JUNTA ELÁSTICA, FORNECIDO E INSTALADO EM RAMAL DE DESCARGA OU RAMAL DE ESGOTO SANITÁRIO. AF_08/2022	Instalações Prediais de Esgoto - Tubos e Conexões	UN	0,1086000	48,82	5,28
Composição Auxiliar	89821 SINAPI	LUVA SIMPLES, PVC, SÉRIE NORMAL, ESGOTO PREDIAL, DN 100 MM, JUNTA ELÁSTICA, FORNECIDO E INSTALADO EM PRUMADA DE ESGOTO SANITÁRIO OU VENTILAÇÃO. AF_08/2022	Instalações Prediais de Esgoto - Tubos e Conexões	UN	0,2392000	16,17	3,86
Composição Auxiliar	89810 SINAPI	JOELHO 45 GRAUS, PVC, SÉRIE NORMAL, ESGOTO PREDIAL, DN 100 MM, JUNTA ELÁSTICA, FORNECIDO E INSTALADO EM PRUMADA DE ESGOTO SANITÁRIO OU VENTILAÇÃO. AF_08/2022	Instalações Prediais de Esgoto - Tubos e Conexões	UN	0,0085000	27,75	0,23
Composição Auxiliar	89856 SINAPI	LUVA SIMPLES, PVC, SÉRIE NORMAL, ESGOTO PREDIAL, DN 100 MM, JUNTA ELÁSTICA, FORNECIDO E INSTALADO EM SUBCOLETOR AÉREO DE ESGOTO SANITÁRIO. AF_08/2022	Instalações Prediais de Esgoto - Tubos e Conexões	UN	0,1287000	17,93	2,27
Composição Auxiliar	89834 SINAPI	JUNÇÃO SIMPLES, PVC, SÉRIE NORMAL, ESGOTO PREDIAL, DN 100 X 100 MM, JUNTA ELÁSTICA, FORNECIDO E INSTALADO EM PRUMADA DE ESGOTO SANITÁRIO OU VENTILAÇÃO. AF_08/2022	Instalações Prediais de Esgoto - Tubos e Conexões	UN	0,0311000	50,06	1,55
Composição Auxiliar	91157 SINAPI	FIXAÇÃO DE TUBOS HORIZONTAIS DE PVC ÁGUA, PVC ESGOTO, PVC ÁGUA PLUVIAL, CPVC, PPR, COBRE OU AÇO, DIÂMETROS MAIORES QUE 75 MM E MENORES OU IGUAIS A 100 MM, COM ABRAÇADEIRA METÁLICA FLEXÍVEL 18 MM, FIXADA DIRETAMENTE NA LAJE. AF_09/2023	Rasgos e Fixações	M	0,1236000	21,38	2,64
Composição Auxiliar	90438 SINAPI	FURO MANUAL EM ALVENARIA, PARA INSTALAÇÕES HIDRÁULICAS, DIÂMETROS MAIORES QUE 75 MM E MENORES OU IGUAIS A 100 MM. AF_09/2023	Rasgos e Fixações	UN	0,0999500	50,11	5,00
Composição Auxiliar	89796 SINAPI	TE, PVC, SÉRIE NORMAL, ESGOTO PREDIAL, DN 100 X 100 MM, JUNTA ELÁSTICA, FORNECIDO E INSTALADO EM RAMAL DE DESCARGA OU RAMAL DE ESGOTO SANITÁRIO. AF_08/2022	Instalações Prediais de Esgoto - Tubos e Conexões	UN	0,0478000	40,82	1,96

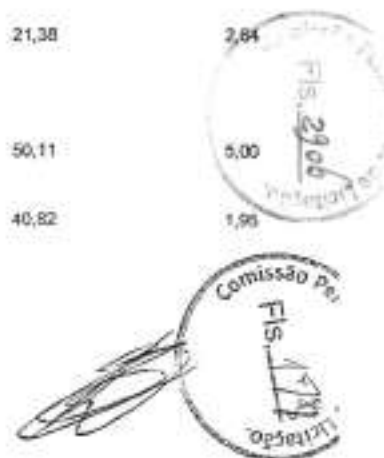



Composição Auxiliar	89548 SINAPI	TUBO PVC, SERIE NORMAL, ESGOTO PREDIAL, DN 100 MM, FORNECIDO E INSTALADO EM SUBCOLETOR AEREO DE ESGOTO SANITARIO. AF_08/2022	Instalações Prediais de Esgoto - Tubos e Conexões	M	0,2544000	25,78	6,55
Composição Auxiliar	89800 SINAPI	TUBO PVC, SERIE NORMAL, ESGOTO PREDIAL, DN 100 MM, FORNECIDO E INSTALADO EM PRUMADA DE ESGOTO SANITARIO OU VENTILAÇÃO. AF_08/2022	Instalações Prediais de Esgoto - Tubos e Conexões	M	0,5610000	26,80	15,03
Composição Auxiliar	91192 SINAPI	CHUMBAMENTO PONTUAL EM PASSAGEM DE TUBO COM DIÂMETRO MAIOR QUE 75 MM E MENORES OU IGUAIS A 150 MM. AF_09/2023	Rasgos e Fixações	UN	0,0995000	20,93	2,08
Composição Auxiliar	89778 SINAPI	LUVA SIMPLES, PVC, SERIE NORMAL, ESGOTO PREDIAL, DN 100 MM, JUNTA ELÁSTICA, FORNECIDO E INSTALADO EM RAMAL DE DESCARGA OU RAMAL DE ESGOTO SANITARIO. AF_08/2022	Instalações Prediais de Esgoto - Tubos e Conexões	UN	0,0962000	15,45	1,51
Composição Auxiliar	89833 SINAPI	TE PVC, SERIE NORMAL, ESGOTO PREDIAL, DN 100 X 100 MM, JUNTA ELÁSTICA, FORNECIDO E INSTALADO EM PRUMADA DE ESGOTO SANITARIO OU VENTILAÇÃO. AF_08/2022	Instalações Prediais de Esgoto - Tubos e Conexões	UN	0,0598000	42,26	2,52
Composição Auxiliar	89861 SINAPI	JUNÇÃO SIMPLES, PVC, SERIE NORMAL, ESGOTO PREDIAL, DN 100 X 100 MM, JUNTA ELÁSTICA, FORNECIDO E INSTALADO EM SUBCOLETOR AEREO DE ESGOTO SANITARIO. AF_08/2022	Instalações Prediais de Esgoto - Tubos e Conexões	UN	0,0009000	53,56	0,04
Composição Auxiliar	89851 SINAPI	JOELHO 45 GRAUS, PVC, SERIE NORMAL, ESGOTO PREDIAL, DN 100 MM, JUNTA ELÁSTICA, FORNECIDO E INSTALADO EM SUBCOLETOR AEREO DE ESGOTO SANITARIO. AF_08/2022	Instalações Prediais de Esgoto - Tubos e Conexões	UN	0,0173000	30,37	0,54
Composição Auxiliar	89748 SINAPI	CURVA CURTA 90 GRAUS, PVC, SERIE NORMAL, ESGOTO PREDIAL, DN 100 MM, JUNTA ELÁSTICA, FORNECIDO E INSTALADO EM RAMAL DE DESCARGA OU RAMAL DE ESGOTO SANITARIO. AF_08/2022	Instalações Prediais de Esgoto - Tubos e Conexões	UN	0,2122000	40,45	8,58
Composição Auxiliar	90455 SINAPI	PASSANTE TIPO TUBO COM DIÂMETRO DE 100 MM, FIXADO EM LAJE, PARA PASSAGEM DE TUBULAÇÕES COM NO MÁXIMO 75 MM DE DIÂMETRO. AF_09/2023	Rasgos e Fixações	UN	0,2323000	7,45	1,73
Composição Auxiliar	89746 SINAPI	JOELHO 45 GRAUS, PVC, SERIE NORMAL, ESGOTO PREDIAL, DN 100 MM, JUNTA ELÁSTICA, FORNECIDO E INSTALADO EM RAMAL DE DESCARGA OU RAMAL DE ESGOTO SANITARIO. AF_08/2022	Instalações Prediais de Esgoto - Tubos e Conexões	UN	0,0653000	26,57	1,74
				MO sem LS =>	11,31	LS =>	12,83
				Valor do BDI =>	15,61	MO com LS =>	24,14
						Valor com BDI =>	85,12

14.11	Código Banco	Descrição	Tipo	Und	Quant.	Valor Unit	Total
Composição	91785 SINAPI	(COMPOSIÇÃO REPRESENTATIVA) DO SERVIÇO DE INSTALAÇÃO DE TUBOS DE PVC, SOLDÁVEL, ÁGUA FRIA, DN 25 MM (INSTALADO EM RAMAL, SUB-RAMAL, RAMAL DE DISTRIBUIÇÃO OU PRUMADA), INCLUSIVE CONEXÕES, CORTES E FIXAÇÕES, PARA PRÉDIOS. AF_10/2015	INHI - INSTALAÇÕES HIDROSANITÁRIAS	M	1,0000000	40,18	40,18
Composição Auxiliar	89408 SINAPI	JOELHO 90 GRAUS, PVC, SOLDÁVEL, DN 25MM, INSTALADO EM RAMAL DE DISTRIBUIÇÃO DE ÁGUA - FORNECIMENTO E INSTALAÇÃO. AF_05/2022	Instalações Prediais de Água Fria em PVC	UN	0,0076000	7,50	0,06
Composição Auxiliar	89622 SINAPI	TE DE REDUÇÃO, PVC, SOLDÁVEL, DN 32MM X 25MM, INSTALADO EM PRUMADA DE ÁGUA - FORNECIMENTO E INSTALAÇÃO. AF_06/2022	Instalações Prediais de Água Fria em PVC	UN	0,0385000	12,66	0,49



Composição Auxiliar	81366 SINAPI	JOELHO 90 GRAUS COM BUCHA DE LATÃO. PVC. SOLDÁVEL. DN 25MM. X 3/4" INSTALADO EM RAMAL OU SUB-RAMAL DE ÁGUA - FORNECIMENTO E INSTALAÇÃO. AF_06/2022	Instalações Prediais de Água Fria em PVC	UN	0,1584000	14,92	2,52
Composição Auxiliar	81400 SINAPI	TÊ DE REDUÇÃO. PVC. SOLDÁVEL. DN 32MM X 23MM. INSTALADO EM RAMAL OU SUB-RAMAL DE ÁGUA - FORNECIMENTO E INSTALAÇÃO. AF_06/2022	Instalações Prediais de Água Fria em PVC	UN	0,0115000	17,98	0,20
Composição Auxiliar	91185 SINAPI	FIXAÇÃO DE TUBOS HORIZONTAIS DE PVC ÁGUA, PVC ESGOTO, PVC ÁGUA PLUVIAL, CPVC, PPR, COBRE OU AÇO, DIÂMETROS MENORES OU IGUAIS A 40 MM. COM ABRAÇADEIRA METÁLICA FLEXÍVEL 18 MM. FIXADA DIRETAMENTE NA LAJE. AF_09/2023	Rasgos e Fixações	M	0,0302000	21,62	0,19
Composição Auxiliar	81446 SINAPI	TUBO, PVC, SOLDÁVEL. DE 25MM. INSTALADO EM PRUMADA DE ÁGUA - FORNECIMENTO E INSTALAÇÃO. AF_06/2022	Instalações Prediais de Água Fria em PVC	M	0,1280000	5,10	0,66
Composição Auxiliar	81424 SINAPI	LUVA, PVC, SOLDÁVEL. DN 25MM. INSTALADO EM RAMAL DE DISTRIBUIÇÃO DE ÁGUA - FORNECIMENTO E INSTALAÇÃO. AF_06/2022	Instalações Prediais de Água Fria em PVC	UN	0,0135000	5,61	0,07
Composição Auxiliar	91466 SINAPI	CHUMBAMENTO LINEAR EM ALVENARIA PARA RAMAIS/DISTRIBUIÇÃO DE INSTALAÇÕES HIDRÁULICAS COM DIÂMETROS MENORES OU IGUAIS A 40 MM. AF_09/2023	Rasgos e Fixações	M	0,2008000	13,78	2,76
Composição Auxiliar	81356 SINAPI	TUBO, PVC, SOLDÁVEL. DE 25MM. INSTALADO EM RAMAL OU SUB-RAMAL DE ÁGUA - FORNECIMENTO E INSTALAÇÃO. AF_06/2022	Instalações Prediais de Água Fria em PVC	M	0,7340000	21,08	16,73
Composição Auxiliar	81362 SINAPI	JOELHO 90 GRAUS. PVC. SOLDÁVEL. DN 25MM. INSTALADO EM RAMAL OU SUB-RAMAL DE ÁGUA - FORNECIMENTO E INSTALAÇÃO. AF_06/2022	Instalações Prediais de Água Fria em PVC	UN	0,5543000	8,22	5,37
Composição Auxiliar	91443 SINAPI	RASGO LINEAR MANUAL EM ALVENARIA, PARA RAMAIS/ DISTRIBUIÇÃO DE INSTALAÇÕES HIDRÁULICAS, DIÂMETROS MENORES OU IGUAIS A 40 MM. AF_09/2023	Rasgos e Fixações	M	0,2006000	6,91	1,36
Composição Auxiliar	81395 SINAPI	TE, PVC, SOLDÁVEL. DN 21MM. INSTALADO EM RAMAL OU SUB-RAMAL DE ÁGUA - FORNECIMENTO E INSTALAÇÃO. AF_06/2022	Instalações Prediais de Água Fria em PVC	UN	0,3037000	11,33	3,44
Composição Auxiliar	81378 SINAPI	LUVA, PVC, SOLDÁVEL. DN 25MM. INSTALADO EM RAMAL OU SUB-RAMAL DE ÁGUA - FORNECIMENTO E INSTALAÇÃO. AF_06/2022	Instalações Prediais de Água Fria em PVC	UN	0,0773000	6,09	0,47
Composição Auxiliar	81627 SINAPI	TÊ DE REDUÇÃO. PVC. SOLDÁVEL. DN 50MM X 25MM. INSTALADO EM PRUMADA DE ÁGUA - FORNECIMENTO E INSTALAÇÃO. AF_06/2022	Instalações Prediais de Água Fria em PVC	UN	0,0201000	18,05	0,05
Composição Auxiliar	81440 SINAPI	TE, PVC, SOLDÁVEL. DN 21MM. INSTALADO EM RAMAL DE DISTRIBUIÇÃO DE ÁGUA - FORNECIMENTO E INSTALAÇÃO. AF_06/2022	Instalações Prediais de Água Fria em PVC	UN	0,0217000	10,39	0,01
Composição Auxiliar	81402 SINAPI	TUBO, PVC, SOLDÁVEL. DE 25MM. INSTALADO EM RAMAL DE DISTRIBUIÇÃO DE ÁGUA - FORNECIMENTO E INSTALAÇÃO. AF_06/2022	Instalações Prediais de Água Fria em PVC	M	0,0780000	11,31	0,86
Composição Auxiliar	81396 SINAPI	TÊ COM BUCHA DE LATÃO NA BOLSA CENTRAL. PVC. SOLDÁVEL. DN 25MM X 1/2". INSTALADO EM RAMAL OU SUB-RAMAL DE ÁGUA - FORNECIMENTO E INSTALAÇÃO. AF_06/2022	Instalações Prediais de Água Fria em PVC	UN	0,0108000	18,67	0,31
Composição Auxiliar	81445 SINAPI	TÊ DE REDUÇÃO. PVC. SOLDÁVEL. DN 32MM X 23MM. INSTALADO EM RAMAL DE DISTRIBUIÇÃO DE ÁGUA - FORNECIMENTO E INSTALAÇÃO. AF_06/2022	Instalações Prediais de Água Fria em PVC	UN	0,0034000	16,52	0,05
Composição Auxiliar	91190 SINAPI	CHUMBAMENTO PONTUAL EM PASSAGEM DE TUBO COM DIÂMETRO MENOR OU IGUAL A 40 MM. AF_09/2023	Rasgos e Fixações	UN	0,0083000	9,70	0,08



Prefeitura Municipal de Alhandra - PB  
CNPJ: 08.778.318/0001-00

Composição Auxiliar	89532 SINAPI	LUVA DE REDUÇÃO, PVC, SOLDÁVEL, DN 32MM X 25MM, INSTALADO EM PRUMADA DE ÁGUA - FORNECIMENTO E INSTALAÇÃO. AF_06/2022	Instalações Prediais de Água Fria em PVC	UN	0,0461000	6,32	0,29
Composição Auxiliar	90453 SINAPI	PASSANTE TIPO TUBO COM DIÂMETRO DE 40 MM, FIXADO EM LAJE, PARA PASSAGEM DE TUBULAÇÕES COM NO MÁXIMO 32 MM DE DIÂMETRO. AF_09/2023	Rasgos e Fixações	UN	0,0071000	3,72	0,02
Composição Auxiliar	89528 SINAPI	LUVA, PVC, SOLDÁVEL, DN 25MM, INSTALADO EM PRUMADA DE ÁGUA - FORNECIMENTO E INSTALAÇÃO. AF_06/2022	Instalações Prediais de Água Fria em PVC	UN	0,0135000	3,67	0,04
Composição Auxiliar	89461 SINAPI	JOELHO 90 GRAUS, PVC, SOLDÁVEL, DN 25MM, INSTALADO EM PRUMADA DE ÁGUA - FORNECIMENTO E INSTALAÇÃO. AF_06/2022	Instalações Prediais de Água Fria em PVC	UN	0,0070000	4,60	0,30
Composição Auxiliar	89383 SINAPI	ADAPTADOR CURTO COM BOLSA E ROSCA PARA REGISTRO, PVC, SOLDÁVEL, DN 25MM X 3/4, INSTALADO EM RAMAL OU SUB-RAMAL DE ÁGUA - FORNECIMENTO E INSTALAÇÃO. AF_06/2022	Instalações Prediais de Água Fria em PVC	UN	0,6522000	6,73	3,73
Composição Auxiliar	90436 SINAPI	FURO MANUAL EM ALVENARIA, PARA INSTALAÇÕES HIDRÁULICAS, DIÂMETROS MENORES OU IGUAIS A 40MM. AF_09/2023	Rasgos e Fixações	UN	0,0083000	12,57	0,10
				MO sem LS =>	10,95	LS =>	12,44
				Valor do BDI =>	9,02	MO com LS =>	23,39
						Valor com BDI =>	49,20
<b>14.12</b>	<b>Código Banco</b>	<b>Descrição</b>	<b>Tipo</b>	<b>Und</b>	<b>Quant.</b>	<b>Valor Unit</b>	<b>Total</b>
Composição	100870 SINAPI	BARRA DE APOIO RETA, EM ALUMÍNIO, COMPRIMENTO 60 CM, FIXADA NA PAREDE - FORNECIMENTO E INSTALAÇÃO. AF_01/2020	Louças e Metais	UN	1,0000000	294,17	294,17
Composição Auxiliar	88316 SINAPI	SERVENTE COM ENCARGOS COMPLEMENTARES	Livro SINAPI: Cálculos e Parâmetros	H	0,2958000	19,61	5,85
Composição Auxiliar	88267 SINAPI	ENCANADOR OU BOMBEIRO HIDRÁULICO COM ENCARGOS COMPLEMENTARES	Livro SINAPI: Cálculos e Parâmetros	H	0,9485000	23,90	22,66
Insumo	00004351 SINAPI	PARAFUSO NIQUELADO 3 1/2" COM ACABAMENTO CROMADO PARA FIXAR PEÇA SANITÁRIA, INCLUI PORCA CEGA, ARRUELA E BUCHA DE NYLON TAMANHO S-8	Material	UN	6,0000000	15,40	92,40
Insumo	00036218 SINAPI	BARRA DE APOIO RETA, EM ALUMÍNIO, COMPRIMENTO 60CM, DIÂMETRO MÍNIMO 3 CM	Material	UN	1,0000000	173,25	173,25
				MO sem LS =>	10,55	LS =>	11,97
				Valor do BDI =>	66,09	MO com LS =>	22,52
						Valor com BDI =>	360,26
<b>14.13</b>	<b>Código Banco</b>	<b>Descrição</b>	<b>Tipo</b>	<b>Und</b>	<b>Quant.</b>	<b>Valor Unit</b>	<b>Total</b>
Composição	86914 SINAPI	TORNEIRA CROMADA 1/2" OU 3/4" PARA TANQUE, PADRÃO MÉDIO - FORNECIMENTO E INSTALAÇÃO. AF_01/2020	Louças e Metais	UN	1,0000000	107,44	107,44
Composição Auxiliar	88267 SINAPI	ENCANADOR OU BOMBEIRO HIDRÁULICO COM ENCARGOS COMPLEMENTARES	Livro SINAPI: Cálculos e Parâmetros	H	0,1525000	23,90	3,64
Composição Auxiliar	88316 SINAPI	SERVENTE COM ENCARGOS COMPLEMENTARES	Livro SINAPI: Cálculos e Parâmetros	H	0,0481000	19,61	0,94
Insumo	00003146 SINAPI	FITA VEDA ROSCA, EM PTFE, ROLO DE 18 MM X 10 M (L X C)	Material	UN	0,0210000	2,00	0,04
Insumo	00013417 SINAPI	TORNEIRA METÁLICA CROMADA CANO CURTO, SEM BICO, SEM AREJADOR, DE PAREDE, PARA TANQUE E USO GERAL, 1/2" OU 3/4"	Material	UN	1,0000000	102,82	102,82
				MO sem LS =>	1,69	LS =>	1,93
				Valor do BDI =>	24,14	MO com LS =>	3,62
						Valor com BDI =>	



14.14	Código Banco	Descrição	Tipo	Und	Quant.	Valor Unit	Total	
Composição	104327 SINAPI	RALO SIFONADO REDONDO, PVC, DN 100 X 40 MM, JUNTA SOLDÁVEL, FORNECIDO E INSTALADO EM RAMAL DE DESCARGA OU EM RAMAL DE ESGOTO SANITÁRIO. AF_08/2022	Instalações Prediais de Esgoto - Caixas e Ralos	UN	1,0000000	16,02	16,02	
Composição Auxiliar	88248 SINAPI	AUXILIAR DE ENCANADOR OU BOMBEIRO HIDRÁULICO COM ENCARGOS COMPLEMENTARES	Livro SINAPI: Cálculos e Parâmetros	H	0,1652000	19,82	3,27	
Composição Auxiliar	88267 SINAPI	ENCANADOR OU BOMBEIRO HIDRÁULICO COM ENCARGOS COMPLEMENTARES	Livro SINAPI: Cálculos e Parâmetros	H	0,1652000	23,90	3,94	
Insumo	00030083 SINAPI	SOLUÇÃO PREPARADORA / LIMPADORA PARA PVC, FRASCO COM 1000 CM3	Material	UN	0,0075000	56,86	0,42	
Insumo	00038383 SINAPI	LIXA D'ÁGUA EM FOLHA, COR PRETA, GRAU 100	Material	UN	0,0360000	1,30	0,06	
Insumo	00000122 SINAPI	ADESIVO PLÁSTICO PARA PVC, FRASCO COM "550" GR	Material	UN	0,0049000	50,01	0,24	
Insumo	00011743 SINAPI	RALO SIFONADO REDONDO CONICO, PVC, 100 X 40 MM, COM GRELHA REDONDA BRANCA	Material	UN	1,0000000	8,09	8,09	
			MO sem LS =>	2,65	LS =>	3,02	MO com LS =>	5,67
			Valor do BDI =>	3,59			Valor com BDI =>	19,61
15.1	Código Banco	Descrição	Tipo	Und	Quant.	Valor Unit	Total	
Composição	95463 SINAPI	FOSSA SÉPTICA EM ALVENARIA DE TUOLO CERÂMICO MACIÇO, DIMENSÕES EXTERNAS DE 1,90X1,10X1,40 M, VOLUME DE 1,500 LITROS, REVESTIDO INTERNAMENTE COM MASSA ÚNICA E IMPERMEABILIZANTE E COM TAMPA DE CONCRETO ARMADO COM ESPESSURA DE 8 CM	INHI - INSTALAÇÕES HIDROSANITÁRIAS	UN	1,0000000	2.089,37	2.089,37	
Composição Auxiliar	92423 SINAPI	MONTAGEM E DESMONTAGEM DE FÓRMA DE PILARES RETANGULARES E ESTRUTURAS SIMILARES, PÉ-DIREITO SIMPLES, EM CHAPA DE MADEIRA COMPENSADA RESINADA, 6 UTILIZAÇÕES. AF_09/2020	Fôrmas para Estruturas de Concreto Armado	m²	2,4200000	63,08	152,65	
Composição Auxiliar	72131 SINAPI	ALVENARIA EM TUOLO CERAMICO MACICO 5X10X20CM 1 VEZ (ESPESSURA 20CM), ASSENTADO COM ARGAMASSA TRAÇO 1:2:5 (CIMENTO, CAL E AREIA)	PARE - PAREDES/PAINÉIS	m²	6,9440000	181,02	1.257,00	
Composição Auxiliar	87547 SINAPI	MASSA ÚNICA, EM ARGAMASSA TRAÇO 1:2:5, PREPARO MECÂNICO, APLICADA MANUALMENTE EM PAREDES INTERNAS DE AMBIENTES COM ÁREA ENTRE 5M² E 10M², E = 10MM, COM TALISCAS. AF_03/2024	Massa Única Interna	m²	6,9440000	24,27	168,53	
Composição Auxiliar	94963 SINAPI	CONCRETO FCK = 15MPa, TRAÇO 1:3,4:3,5 (EM MASSA SECA DE CIMENTO/AREIA MÉDIA/BRITA 1) - PREPARO MECÂNICO COM BETONEIRA 400 L. AF_05/2021	Produção de Concreto	m³	0,3679400	442,85	162,89	
Composição Auxiliar	92917 SINAPI	ARMAÇÃO DE ESTRUTURAS DIVERSAS DE CONCRETO ARMADO, EXCETO VIGAS, PILARES, LAJES E FUNDAÇÕES, UTILIZANDO AÇO CA-50 DE 8,0 MM - MONTAGEM. AF_06/2022	Armação para Estruturas de Concreto Armado	KG	26,3400000	12,22	321,87	
Insumo	00000123 SINAPI	ADITIVO IMPERMEABILIZANTE DE PEGA NORMAL PARA ARGAMASSAS E CONCRETOS SEM ARMAÇÃO, LÍQUIDO E ISENTO DE CLORETOS	Material	L	2,9400000	8,99	26,43	
			MO sem LS =>	286,21	LS =>	324,64	MO com LS =>	810,85
			Valor do BDI =>	469,48			Valor com BDI =>	2.558,85

15.2	Código Banco	Descrição	Tipo	Und	Quant.	Valor Unit	Total
------	--------------	-----------	------	-----	--------	------------	-------





Prefeitura Municipal de Alhendra - PB  
CNPJ: 08.778.318/0001-00

	88062 SINAPI	SUMIDOURO CIRCULAR, EM CONCRETO PRÉ-MOLDADO, DIÂMETRO INTERNO = 1,88 M, ALTURA INTERNA = 2,00 M, ÁREA DE INFILTRAÇÃO: 13,1 M² (PARA 5 CONTRIBUINTES). AF_12/2020	Fossas e Sumidouros	UN	1,0000000	3.612,31	3.612,31
Composição Auxiliar	88309 SINAPI	PEDREIRO COM ENCARGOS COMPLEMENTARES	Livro SINAPI: Cálculos e Parâmetros	H	1,0449000	24,82	25,72
Composição Auxiliar	88316 SINAPI	SERVEnte COM ENCARGOS COMPLEMENTARES	Livro SINAPI: Cálculos e Parâmetros	H	0,6210000	19,61	16,09
Composição Auxiliar	5679 SINAPI	RETROESCAVADORA SOBRE RODAS COM CARREGADEIRA, TRACÇÃO 4X4, POTÊNCIA LÍQ. 88 HP, CAÇAMBA CARREG. CAP. MÍN. 1 M3, CAÇAMBA RETRO CAP. 0,26 M3, PESO OPERACIONAL MÍN. 6.674 KG, PROFUNDIDADE ESCAVAÇÃO MÁX. 4,37 M - CHI DIURNO. AF_05/2014	Custos Horários Produtivo e Improdutivo dos Equipamentos	CHI	0,6190000	58,68	48,05
Composição Auxiliar	97738 SINAPI	PEÇA CIRCULAR PRÉ-MOLDADA, VOLUME DE CONCRETO DE 10 A 30 LITROS, TAXA DE FIBRA DE POLIPROPILENO APROXIMADA DE 6 KG/M³. AF_03/2024_PS	Estruturas Pré-Fabricadas e Pré-Moldadas	m³	0,0154000	3.268,30	50,33
Composição Auxiliar	5678 SINAPI	RETROESCAVADORA SOBRE RODAS COM CARREGADEIRA, TRACÇÃO 4X4, POTÊNCIA LÍQ. 88 HP, CAÇAMBA CARREG. CAP. MÍN. 1 M3, CAÇAMBA RETRO CAP. 0,26 M3, PESO OPERACIONAL MÍN. 6.674 KG, PROFUNDIDADE ESCAVAÇÃO MÁX. 4,37 M - CHP DIURNO. AF_05/2014	Custos Horários Produtivo e Improdutivo dos Equipamentos	CHP	0,4019000	139,14	55,92
Composição Auxiliar	100475 SINAPI	ARGAMASSA TRAÇO 1:3 (EM VOLUME DE CIMENTO E AREIA MÉDIA ÚMIDA) COM ADIÇÃO DE IMPERMEABILIZANTE, PREPARO MECÂNICO COM BETONEIRA 400 L. AF_08/2019	Argamassas	m²	0,0146000	747,18	10,90
Composição Auxiliar	57740 SINAPI	PEÇA CIRCULAR PRÉ-MOLDADA, VOLUME DE CONCRETO ACIMA DE 100 LITROS, TAXA DE AÇO APROXIMADA DE 30KG/M³. AF_03/2024	Estruturas Pré-Fabricadas e Pré-Moldadas	m²	0,2373000	1.773,62	420,88
Composição Auxiliar	101624 SINAPI	PREPARO DE FUNDO DE VALA COM LARGURA MAIOR OU IGUAL A 1,5 M E MENOR QUE 2,5 M, COM CAMADA DE BRITA, LANÇAMENTO MECANIZADO. AF_08/2020	Escoramento e Preparo de Fundo de Valas	m³	0,3733000	193,37	72,18
Item	00043446 SINAPI	ANEL EM CONCRETO ARMADO, PERFURADO, PARA FOSSAS SEPTICAS E SUMIDOUROS, SEM FUNDO, DIAMETRO INTERNO DE 2,00 M E ALTURA DE 0,50 M	Material	UN	4,0000000	728,08	2.912,24
				MO sem LS =>	101,55	LS =>	115,65
				Valor de BDI =>	811,68	Valor de BDI =>	217,60
							4.423,99

15.3	Código Branco	Descrição	Tipo	Und	Quant.	Valor Unit	Total
Composição	90102 SINAPI	ESCAVAÇÃO MECANIZADA DE VALA COM PROF. MAIOR QUE 1,5 M ATÉ 3,0 M (MÉDIA MONTANTE E JUSANTE/UMA COMPOSIÇÃO POR TRECHO), RETROESCAV. (0,26 M3), LARGURA DE 0,8 M A 1,5 M, EM SOLO DE 1ª CATEGORIA, EM LOCAIS COM ALTO NÍVEL DE INTERFERÊNCIA. AF_08/2024	Escavação de Valas	m³	1,0000000	10,86	10,86
Composição Auxiliar	5678 SINAPI	RETROESCAVADORA SOBRE RODAS COM CARREGADEIRA, TRACÇÃO 4X4, POTÊNCIA LÍQ. 88 HP, CAÇAMBA CARREG. CAP. MÍN. 1 M3, CAÇAMBA RETRO CAP. 0,26 M3, PESO OPERACIONAL MÍN. 6.674 KG, PROFUNDIDADE ESCAVAÇÃO MÁX. 4,37 M - CHP DIURNO. AF_05/2014	Custos Horários Produtivo e Improdutivo dos Equipamentos	CHP	0,0440530	139,14	6,12
Composição Auxiliar	88316 SINAPI	SERVEnte COM ENCARGOS COMPLEMENTARES	Livro SINAPI: Cálculos e Parâmetros	H	0,0937443	19,61	1,83



Composição Auxiliar	5679 SINAPI	RETROESCAVADEIRA SOBRE RODAS COM CARREGADEIRA, TRACÇÃO 4X4, POTÊNCIA LÍQ. 88 HP, CAÇAMBA CARREG. CAP. MÍN. 1 M3, CAÇAMBA RETRO CAP. 0,26 M3, PESO OPERACIONAL MÍN. 6.674 KG, PROFUNDIDADE ESCAVAÇÃO MÁX. 4,37 M - CHI DIURNO. AF_06/2014	Custos Horários Produtivo e Improdutivo dos Equipamentos	CHI	0,0496813	58,68	2,91			
					MO sem LS =>	1,57	LS =>	1,79	MO com LS =>	3,38
					Valor do BDI =>	2,44			Valor com BDI =>	13,30
15.4	Código Banco	Descrição	Tipo	Und	Quant.	Valor Unit	Total			
Composição	102315 SINAPI	ESCAVAÇÃO MECANIZADA DE VALA COM PROF. ATÉ 1,5 M (MÉDIA MONTANTE E JUSANTEUMA COMPOSIÇÃO POR TRECHO), ESCAVADEIRA (0,8 M3), LARG. DE 1,5 M A 2,5 M, EM SOLO DE 2ª CATEGORIA, LOCAIS COM BAIXO NÍVEL DE INTERFERÊNCIA. AF_09/2024	Escavação de Valas	m³	1,0000000	7,19	7,19			
Composição Auxiliar	88316 SINAPI	SERVENTE COM ENCARGOS COMPLEMENTARES	Livro SINAPI: Cálculos e Parâmetros	H	0,0415888	19,61	0,81			
Composição Auxiliar	5632 SINAPI	ESCAVADEIRA HIDRÁULICA SOBRE ESTEIRAS, CAÇAMBA 0,80 M3, PESO OPERACIONAL 17 T, POTENCIA BRUTA 111 HP - CHI DIURNO. AF_06/2014	Custos Horários Produtivo e Improdutivo dos Equipamentos	CHI	0,0183241	85,28	1,58			
Composição Auxiliar	5631 SINAPI	ESCAVADEIRA HIDRÁULICA SOBRE ESTEIRAS, CAÇAMBA 0,80 M3, PESO OPERACIONAL 17 T, POTENCIA BRUTA 111 HP - CHP DIURNO. AF_06/2014	Custos Horários Produtivo e Improdutivo dos Equipamentos	CHP	0,0232625	206,59	4,80			
					MO sem LS =>	0,69	LS =>	0,79	MO com LS =>	1,48
					Valor do BDI =>	1,81			Valor com BDI =>	8,80
16.1	Código Banco	Descrição	Tipo	Und	Quant.	Valor Unit	Total			
Composição	101907 SINAPI	EXTINTOR DE INCÊNDIO PORTÁTIL COM CARGA DE CO2 DE 6 KG, CLASSE BC - FORNECIMENTO E INSTALAÇÃO. AF_10/2020_PE	Instalações de Gás e Incêndio em Aço e Ferro Galvanizado	UN	1,0000000	921,17	921,17			
Composição Auxiliar	88257 SINAPI	ENCANADOR OU BOMBEIRO HIDRÁULICO COM ENCARGOS COMPLEMENTARES	Livro SINAPI: Cálculos e Parâmetros	H	0,4574000	23,90	10,93			
Composição Auxiliar	88248 SINAPI	AUXILIAR DE ENCANADOR OU BOMBEIRO HIDRÁULICO COM ENCARGOS COMPLEMENTARES	Livro SINAPI: Cálculos e Parâmetros	H	0,4574000	19,82	9,06			
Insumo	00004350 SINAPI	BUCHA DE NYLON, DIAMETRO DO FURO 8 MM, COMPRIMENTO 40 MM, COM PARAFUSO DE ROSCA SOBERBA, CABECA CHATA, FENDA SIMPLES, 4,8 X 50 MM	Material	UN	2,0000000	0,59	1,18			
Insumo	00010889 SINAPI	EXTINTOR DE INCENDIO PORTATIL COM CARGA DE GAS CARBONICO CO2 DE 6 KG, CLASSE BC	Material	UN	1,0000000	900,00	900,00			
					MO sem LS =>	7,35	LS =>	8,35	MO com LS =>	15,71
					Valor do BDI =>	206,98			Valor com BDI =>	1.128,15
16.2	Código Banco	Descrição	Tipo	Und	Quant.	Valor Unit	Total			
Composição	101905 SINAPI	EXTINTOR DE INCÊNDIO PORTÁTIL COM CARGA DE ÁGUA PRESSURIZADA DE 10 L, CLASSE A - FORNECIMENTO E INSTALAÇÃO. AF_10/2020_PE	Instalações de Gás e Incêndio em Aço e Ferro Galvanizado	UN	1,0000000	283,67	283,67			
Composição Auxiliar	88248 SINAPI	AUXILIAR DE ENCANADOR OU BOMBEIRO HIDRÁULICO COM ENCARGOS COMPLEMENTARES	Livro SINAPI: Cálculos e Parâmetros	H	0,4574000	19,82	9,06			
Composição Auxiliar	88257 SINAPI	ENCANADOR OU BOMBEIRO HIDRÁULICO COM ENCARGOS COMPLEMENTARES	Livro SINAPI: Cálculos e Parâmetros	H	0,4574000	23,90	10,93			
Insumo	00010888 SINAPI	EXTINTOR DE INCENDIO PORTATIL COM CARGA DE AGUA PRESSURIZADA DE 10 L, CLASSE A	Material	UN	1,0000000	262,50	262,50			



Insumo	00004350 SINAPI	BUCHA DE NYLON, DIAMETRO DO FURO 8 MM, COMPRIMENTO 40 MM, COM PARAFUSO DE ROSCA SOBERBA, CABEÇA CHATA, FENDA SIMPLES, 4,8 X 50 MM	Material	UN	2,0000000	0,59	1,18
			MO sem LS => Valor do BDI =>		7,36 83,74	LS => 8,35	MO com LS => Valor com BDI => 15,71 247,41
<b>16.3</b>	<b>Código Banco</b>	<b>Descrição</b>	<b>Tipo</b>	<b>Und</b>	<b>Quant.</b>	<b>Valor Unit</b>	<b>Total</b>
Composição	97999 SINAPI	LUMINÁRIA DE EMERGÊNCIA, COM 30 LÂMPADAS LED DE 2 W, SEM REATOR - FORNECIMENTO E INSTALAÇÃO. AF_09/2024	Iluminação Predial e Monitoramento	UN	1,0000000	17,17	17,17
Composição Auxiliar	88264 SINAPI	ELETRICISTA COM ENCARGOS COMPLEMENTARES	Livro SINAPI: Cálculos e Parâmetros	H	0,1765000	24,95	4,40
Composição Auxiliar	88247 SINAPI	AUXILIAR DE ELETRICISTA COM ENCARGOS COMPLEMENTARES	Livro SINAPI: Cálculos e Parâmetros	H	0,0551552	20,79	1,14
Insumo	00036774 SINAPI	LUMINÁRIA DE EMERGÊNCIA 30 LEDS, POTÊNCIA 2 W, BATERIA DE LÍTIO, AUTONOMIA DE 6 HORAS	Material	UN	1,0000000	11,63	11,63
			MO sem LS => Valor do BDI =>		2,01 3,85	LS => 2,29	MO com LS => Valor com BDI => 4,30 21,02
<b>17.2</b>	<b>Código Banco</b>	<b>Descrição</b>	<b>Tipo</b>	<b>Und</b>	<b>Quant.</b>	<b>Valor Unit</b>	<b>Total</b>
Composição	84124 SINAPI	LETRA DE AÇO INOX NO22 ALT=20CM FORNECIMENTO E COLOCAÇÃO	SEDI - SERVIÇOS DIVERSOS	UN	1,0000000	136,16	136,16
Composição Auxiliar	88306 SINAPI	PEGREIRO COM ENCARGOS COMPLEMENTARES	Livro SINAPI: Cálculos e Parâmetros	H	0,5000000	24,62	12,31
Composição Auxiliar	88316 SINAPI	SERVENTE COM ENCARGOS COMPLEMENTARES	Livro SINAPI: Cálculos e Parâmetros	H	0,5000000	19,61	9,80
Insumo	00010853 SINAPI	LETRA AÇO INOX (AISI 304), CHAPA NUM. 22, RECORTADO, H= 20 CM (SEM RELEVO)	Material	UN	1,0000000	114,05	114,05
			MO sem LS => Valor do BDI =>		7,89 30,59	LS => 8,95	MO com LS => Valor com BDI => 16,84 186,75
<b>17.3</b>	<b>Código Banco</b>	<b>Descrição</b>	<b>Tipo</b>	<b>Und</b>	<b>Quant.</b>	<b>Valor Unit</b>	<b>Total</b>
Composição	9537 SINAPI	LIMPEZA FINAL DA OBRA	SEDI - SERVIÇOS DIVERSOS	m²	1,0000000	3,47	3,47
Composição Auxiliar	88316 SINAPI	SERVENTE COM ENCARGOS COMPLEMENTARES	Livro SINAPI: Cálculos e Parâmetros	H	0,1400000	19,61	2,74
Insumo	00000003 SINAPI	ÁCIDO CLORIDRICO / ÁCIDO MURIÁTICO, DILUIÇÃO 10% A 12% PARA USO EM LIMPEZA	Material	L	0,0500000	14,72	0,73
			MO sem LS => Valor do BDI =>		0,94 0,77	LS => 1,07	MO com LS => Valor com BDI => 2,01 4,24

	<b>Código Banco</b>	<b>Descrição</b>	<b>Composições Auxiliares</b> <b>Tipo</b>	<b>Und</b>	<b>Quant.</b>	<b>Valor Unit</b>	<b>Total</b>
Composição	89383 SINAPI	ADAPTADOR CURTO COM BOLSA E ROSCA PARA REGISTRO, PVC, SOLDÁVEL, DN 25MM X 3/4, INSTALADO EM RAMAL OU SUB-RAMAL DE ÁGUA - FORNECIMENTO E INSTALAÇÃO. AF_06/2022	Instalações Prediais de Água Fria em PVC	UN	1,0000000	5,73	5,73
Composição Auxiliar	88267 SINAPI	ENCANADOR OU BOMBEIRO HIDRÁULICO COM ENCARGOS COMPLEMENTARES	Livro SINAPI: Cálculos e Parâmetros	H	0,0944000	23,90	2,25
Composição Auxiliar	88248 SINAPI	AUXILIAR DE ENCANADOR OU BOMBEIRO HIDRÁULICO COM ENCARGOS COMPLEMENTARES	Livro SINAPI: Cálculos e Parâmetros	H	0,0944000	19,82	1,87



Prefeitura Municipal de Alhandra - PB  
CNPJ: 08.778.318/0001-00

Insumo	00020083 SINAPI	SOLUCAO PREPARADORA / LIMPADORA PARA PVC, FRASCO COM 1000 CMO	Material	UN	0,0070000	96,66	0,39		
Insumo	00038383 SINAPI	LIXA D'AGUA EM FOLHA, COR PRETA, GRAU 100	Material	UN	0,0315000	1,50	0,06		
Insumo	00000065 SINAPI	ADAPTADOR PVC SOLDÁVEL CURTO COM BOLSA E ROSCA, 25 MM X 3/4", PARA AGUA FRIA	Material	UN	1,0000000	0,88	0,88		
Insumo	00000122 SINAPI	ADESIVO PLASTICO PARA PVC, FRASCO COM "850" GR	Material	UN	0,0059000	50,01	0,29		
			MO sem LS =>		1,51	LS =>	1,73	MO com LS =>	3,24
			Valor do BDI =>		1,28			Valor com BDI =>	7,01

	Código Banco	Descrição	Tipo	Und	Quant.	Valor Unit	Total
Composição	88238 SINAPI	AJUDANTE DE ARMADOR COM ENCARGOS COMPLEMENTARES	Livro SINAPI: Cálculos e Parâmetros	H	1,0000000	20,38	20,38
Composição Auxiliar	95308 SINAPI	CURSO DE CAPACITAÇÃO PARA AJUDANTE DE ARMADOR (ENCARGOS COMPLEMENTARES) - HORISTA	Livro SINAPI: Cálculos e Parâmetros	H	1,0000000	0,17	0,17
Insumo	00037373 SINAPI	SEGURO - HORISTA (COLETADO CAIXA - ENCARGOS COMPLEMENTARES)	0	H	1,0000000	0,08	0,08
Insumo	00043485 SINAPI	FERRAMENTAS - FAMÍLIA PEDREIRO - HORISTA (ENCARGOS COMPLEMENTARES - COLETADO CAIXA)	0	H	1,0000000	0,78	0,78
Insumo	00037370 SINAPI	ALIMENTACAO - HORISTA (COLETADO CAIXA - ENCARGOS COMPLEMENTARES)	0	H	1,0000000	0,92	0,92
Insumo	00037371 SINAPI	TRANSPORTE - HORISTA (COLETADO CAIXA - ENCARGOS COMPLEMENTARES)	0	H	1,0000000	0,80	0,80
Insumo	00043489 SINAPI	EPI - FAMÍLIA PEDREIRO - HORISTA (ENCARGOS COMPLEMENTARES - COLETADO CAIXA)	0	H	1,0000000	1,31	1,31
Insumo	00037372 SINAPI	EXAMES - HORISTA (COLETADO CAIXA - ENCARGOS COMPLEMENTARES)	0	H	1,0000000	1,43	1,43
Insumo	00006114 SINAPI	AJUDANTE DE ARMADOR (HORISTA)	Mão de Obra	H	1,0000000	14,89	14,89
			MO sem LS => Valor do BDI =>	7,05 4,57	LS => 8,01	MO com LS => Valor com BDI =>	15,06 24,96

	Código Banco	Descrição	Tipo	Und	Quant.	Valor Unit	Total	
Composição	88239 SINAPI	AJUDANTE DE CARPINTEIRO COM ENCARGOS COMPLEMENTARES	Livro SINAPI: Cálculos e Parâmetros	H	1,0000000	20,20	20,20	
Composição Auxiliar	95308 SINAPI	CURSO DE CAPACITAÇÃO PARA AJUDANTE DE CARPINTEIRO (ENCARGOS COMPLEMENTARES) - HORISTA	Livro SINAPI: Cálculos e Parâmetros	H	1,0000000	0,21	0,21	
Insumo	00006117 SINAPI	CARPINTEIRO AUXILIAR (HORISTA)	Mão de Obra	H	1,0000000	14,89	14,89	
Insumo	00043483 SINAPI	EPI - FAMÍLIA CARPINTEIRO DE FORMAS - HORISTA (ENCARGOS COMPLEMENTARES - COLETADO CAIXA)	0	H	1,0000000	1,43	1,43	
Insumo	00037372 SINAPI	EXAMES - HORISTA (COLETADO CAIXA - ENCARGOS COMPLEMENTARES)	0	H	1,0000000	1,43	1,43	
Insumo	00037371 SINAPI	TRANSPORTE - HORISTA (COLETADO CAIXA - ENCARGOS COMPLEMENTARES)	0	H	1,0000000	0,80	0,80	
Insumo	00037370 SINAPI	ALIMENTAÇÃO - HORISTA (COLETADO CAIXA - ENCARGOS COMPLEMENTARES)	0	H	1,0000000	0,92	0,92	
Insumo	00043469 SINAPI	FERRAMENTAS - FAMÍLIA CARPINTEIRO DE FORMAS - HORISTA (ENCARGOS COMPLEMENTARES - COLETADO CAIXA)	0	H	1,0000000	0,44	0,44	
Insumo	00037373 SINAPI	SEGURO - HORISTA (COLETADO CAIXA - ENCARGOS COMPLEMENTARES)	0	H	1,0000000	0,08	0,08	
			MO sem LS =>	7,07	LS =>	8,03	MO com LS =>	15,10



			Valor do BDI =>	4,53		Valor com BDI =>	24,73
Composição	Código Banco	Descrição	Tipo	Und	Quant.	Valor Unit	Total
	88243 SINAPI	AJUDANTE ESPECIALIZADO COM ENCARGOS COMPLEMENTARES	Livro SINAPI: Cálculos e Parâmetros	H	1,0000000	20,48	20,48
Composição	95313 SINAPI	CURSO DE CAPACITAÇÃO PARA AJUDANTE ESPECIALIZADO (ENCARGOS COMPLEMENTARES) - HORISTA	Livro SINAPI: Cálculos e Parâmetros	H	1,0000000	0,17	0,17
Auxiliar	00043487 SINAPI	FERRAMENTAS - FAMÍLIA SERVENTE - HORISTA (ENCARGOS COMPLEMENTARES - COLETADO CAIXA)	0	H	1,0000000	0,61	0,61
Insumo	00037373 SINAPI	SEGURO - HORISTA (COLETADO CAIXA - ENCARGOS COMPLEMENTARES) 0	0	H	1,0000000	0,08	0,08
Insumo	00037372 SINAPI	EXAMES - HORISTA (COLETADO CAIXA - ENCARGOS COMPLEMENTARES) 0	0	H	1,0000000	1,43	1,43
Insumo	00037370 SINAPI	ALIMENTAÇÃO - HORISTA (COLETADO CAIXA - ENCARGOS COMPLEMENTARES)	0	H	1,0000000	0,92	0,92
Insumo	00000242 SINAPI	AJUDANTE ESPECIALIZADO (HORISTA)	Mão de Obra	H	1,0000000	15,08	15,08
Insumo	00043491 SINAPI	EPI - FAMÍLIA SERVENTE - HORISTA (ENCARGOS COMPLEMENTARES - COLETADO CAIXA)	0	H	1,0000000	1,39	1,39
Insumo	00037371 SINAPI	TRANSPORTE - HORISTA (COLETADO CAIXA - ENCARGOS COMPLEMENTARES)	0	H	1,0000000	0,80	0,80
			MO sem LS =>	7,14	LS =>	8,11	15,25
			Valor do BDI =>	4,60			25,08

Composição	Código Banco	Descrição	Tipo	Und	Quant.	Valor Unit	Total
	101165 SINAPI	ALVENARIA DE EMBASAMENTO COM BLOCO ESTRUTURAL DE CONCRETO, DE 14X19X29CM E ARGAMASSA DE ASSENTAMENTO COM PREPARO EM BETONEIRA. AF_05/2020	Alvenarias Diversas	m²	1,0000000	1.033,90	1.033,90
Composição	88316 SINAPI	SERVENTE COM ENCARGOS COMPLEMENTARES	Livro SINAPI: Cálculos e Parâmetros	H	5,1320000	19,61	100,63
Auxiliar	88309 SINAPI	PIEDREIRO COM ENCARGOS COMPLEMENTARES	Livro SINAPI: Cálculos e Parâmetros	H	10,2630000	24,62	252,67
Composição	87292 SINAPI	ARGAMASSA TRAÇO 1:2:8 (EM VOLUME DE CIMENTO, CAL E AREIA MÉDIA ÚMIDA) PARA EMBOÇO/MASSA ÚNICA/ASSENTAMENTO DE ALVENARIA DE VEDAÇÃO, PREPARO MECÂNICO COM BETONEIRA 400 L. AF_05/2019	Argamassas	m²	0,1300000	579,81	75,37
Insumo	00034568 SINAPI	BLOCO DE CONCRETO ESTRUTURAL 14 X 19 X 29 CM, FBK 6 MPA (NBR 6136)	Material	UN	122,2700000	4,95	609,23
			MO sem LS =>	130,87	LS =>	148,45	279,32
			Valor do BDI =>	232,31			1.265,21

Composição	Código Banco	Descrição	Tipo	Und	Quant.	Valor Unit	Total
	72131 SINAPI	ALVENARIA EM TUJOLO CERÂMICO MACIÇO 5X10X20CM 1 VEZ (ESPESSURA 20CM), ASSENTADO COM ARGAMASSA TRAÇO 1:2:8 (CIMENTO, CAL E AREIA)	PARE - PAREDES/PAINÉIS	m²	1,0000000	181,02	181,02
Composição	88309 SINAPI	PIEDREIRO COM ENCARGOS COMPLEMENTARES	Livro SINAPI: Cálculos e Parâmetros	H	1,6000000	24,62	39,39
Auxiliar	87335 SINAPI	ARGAMASSA TRAÇO 1:2:8 (EM VOLUME DE CIMENTO, CAL E AREIA MÉDIA ÚMIDA) PARA EMBOÇO/MASSA ÚNICA/ASSENTAMENTO DE ALVENARIA DE VEDAÇÃO, PREPARO MECÂNICO COM MISTURADOR DE EIXO HORIZONTAL DE 300 KG. AF_08/2019	Argamassas	m²	0,0220000	559,45	12,30

Composição	88316 SINAPI	SERVENTE COM ENCARGOS COMPLEMENTARES	Livro SINAPI: Cálculos e Parâmetros	H	1,7000000	19,61	
------------	--------------	--------------------------------------	-------------------------------------	---	-----------	-------	--

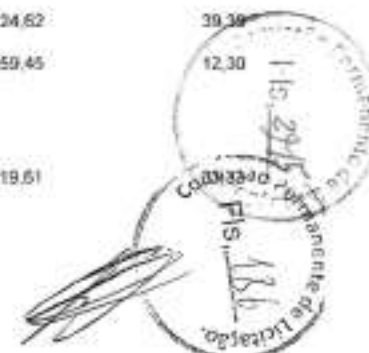

Item	00007258 SINAPI	TUOLO CERAMICO MACICO COMUM DE 15 X 10 X 20 CM (L X A X C)	Material	UN	190,0000000	0,00	96,00
			MO sem LS =>	25,57	LS =>	30,14	56,71
			Valor do BDI =>	40,67			221,69
Composição	Código Banco	Descrição	Tipo	Und	Quant.	Valor Unit	Total
	92717 SINAPI	APARELHO PARA CORTE E SOLDA OXI-ACETILENO SOBRE RODAS, INCLUSIVE CILINDROS E MAÇARICOS - CHI DIURNO. AF_05/2023	Custos Horários Produtivo e Improdutivo dos Equipamentos	CHI	1,0000000	0,18	0,18
Composição Auxiliar	92713 SINAPI	APARELHO PARA CORTE E SOLDA OXI-ACETILENO SOBRE RODAS, INCLUSIVE CILINDROS E MAÇARICOS - JUROS. AF_05/2023	Depreciação, Juros, Impostos e Seguros, Manutenção e Materiais na Operação dos Equipamentos	H	1,0000000	0,03	0,03
Composição Auxiliar	92712 SINAPI	APARELHO PARA CORTE E SOLDA OXI-ACETILENO SOBRE RODAS, INCLUSIVE CILINDROS E MAÇARICOS - DEPRECIACÃO. AF_05/2023	Depreciação, Juros, Impostos e Seguros, Manutenção e Materiais na Operação dos Equipamentos	H	1,0000000	0,15	0,15
			MO sem LS =>	0,00	LS =>	0,00	0,00
			Valor do BDI =>	0,04			0,22
Composição	Código Banco	Descrição	Tipo	Und	Quant.	Valor Unit	Total
	92716 SINAPI	APARELHO PARA CORTE E SOLDA OXI-ACETILENO SOBRE RODAS, INCLUSIVE CILINDROS E MAÇARICOS - CHP DIURNO. AF_05/2023	Custos Horários Produtivo e Improdutivo dos Equipamentos	CHP	1,0000000	98,86	98,86
Composição Auxiliar	92714 SINAPI	APARELHO PARA CORTE E SOLDA OXI-ACETILENO SOBRE RODAS, INCLUSIVE CILINDROS E MAÇARICOS - MANUTENÇÃO. AF_05/2023	Depreciação, Juros, Impostos e Seguros, Manutenção e Materiais na Operação dos Equipamentos	H	1,0000000	0,19	0,19
Composição Auxiliar	92715 SINAPI	APARELHO PARA CORTE E SOLDA OXI-ACETILENO SOBRE RODAS, INCLUSIVE CILINDROS E MAÇARICOS - MATERIAIS NA OPERAÇÃO. AF_05/2023	Depreciação, Juros, Impostos e Seguros, Manutenção e Materiais na Operação dos Equipamentos	H	1,0000000	98,49	98,49
Composição Auxiliar	92712 SINAPI	APARELHO PARA CORTE E SOLDA OXI-ACETILENO SOBRE RODAS, INCLUSIVE CILINDROS E MAÇARICOS - DEPRECIACÃO. AF_05/2023	Depreciação, Juros, Impostos e Seguros, Manutenção e Materiais na Operação dos Equipamentos	H	1,0000000	0,15	0,15
Composição Auxiliar	92713 SINAPI	APARELHO PARA CORTE E SOLDA OXI-ACETILENO SOBRE RODAS, INCLUSIVE CILINDROS E MAÇARICOS - JUROS. AF_05/2023	Depreciação, Juros, Impostos e Seguros, Manutenção e Materiais na Operação dos Equipamentos	H	1,0000000	0,03	0,03
			MO sem LS =>	0,00	LS =>	0,00	0,00
			Valor do BDI =>	22,21			121,07
Composição	Código Banco	Descrição	Tipo	Und	Quant.	Valor Unit	Total
	92712 SINAPI	APARELHO PARA CORTE E SOLDA OXI-ACETILENO SOBRE RODAS, INCLUSIVE CILINDROS E MAÇARICOS - DEPRECIACÃO. AF_05/2023	Depreciação, Juros, Impostos e Seguros, Manutenção e Materiais na Operação dos Equipamentos	H	1,0000000	0,15	0,15
Item	00013761 SINAPI	APARELHO CORTE OXI-ACETILENO PARA SOLDA E CORTE CONTENDO MACARICO SOLDA, BICO DE CORTE, CILINDROS, REGULADORES, MANGUEIRAS E CARRINHO	Material	UN	0,0000540	2.394,15	0,15
			MO sem LS =>	0,00	LS =>	0,00	0,00
			Valor do BDI =>	0,03			0,18
Composição	Código Banco	Descrição	Tipo	Und	Quant.	Valor Unit	Total
	92713 SINAPI	APARELHO PARA CORTE E SOLDA OXI-ACETILENO SOBRE RODAS, INCLUSIVE CILINDROS E MAÇARICOS - JUROS. AF_05/2023	Depreciação, Juros, Impostos e Seguros, Manutenção e Materiais na Operação dos Equipamentos	H	1,0000000	0,03	0,03

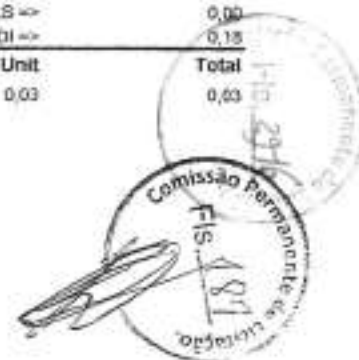



Item	00013761 SINAPI	APARELHO CORTE OXI-ACETILENO PARA SOLDAR E CORTE CONTENDO MAÇARICO SOLDAR, BICO DE CORTE, CILINDROS, REGULADORES, MANGUEIRAS E CARRINHO	Material	UN	0,0000148	2.384,16	0,03	
			MO sem LS =>	0,00	LS =>	0,00	MO com LS =>	0,00
			Valor do BDI =>	0,00			Valor com BDI =>	0,03
Composição	Código Banco	Descrição	Tipo	Und	Quant.	Valor Unit	Total	
	92714 SINAPI	APARELHO PARA CORTE E SOLDAR OXI-ACETILENO SOBRE RODAS, INCLUSIVE CILINDROS E MAÇARICOS - MANUTENÇÃO. AF_05/2023	Depreciação, Juros, Impostos e Seguros, Manutenção e Materiais na Operação dos Equipamentos	H	1,0000000	0,19	0,19	
Item	00013761 SINAPI	APARELHO CORTE OXI-ACETILENO PARA SOLDAR E CORTE CONTENDO MAÇARICO SOLDAR, BICO DE CORTE, CILINDROS, REGULADORES, MANGUEIRAS E CARRINHO	Material	UN	0,0000800	2.384,16	0,19	
			MO sem LS =>	0,00	LS =>	0,00	MO com LS =>	0,00
			Valor do BDI =>	0,04			Valor com BDI =>	0,23
Composição	Código Banco	Descrição	Tipo	Und	Quant.	Valor Unit	Total	
	92715 SINAPI	APARELHO PARA CORTE E SOLDAR OXI-ACETILENO SOBRE RODAS, INCLUSIVE CILINDROS E MAÇARICOS - MATERIAIS NA OPERAÇÃO. AF_06/2023	Depreciação, Juros, Impostos e Seguros, Manutenção e Materiais na Operação dos Equipamentos	H	1,0000000	98,49	98,49	
Item	00000002 SINAPI	OXIGENIO - RECARGA DE GAS PARA CILINDRO (NAO INCLUI TROCA/MANUTENCAO DO CILINDRO)	Material	m³	2,7500000	20,69	56,89	
Item	00000001 SINAPI	ACETILENO - RECARGA DE GAS PARA CILINDRO (NAO INCLUI TROCA/MANUTENCAO DO CILINDRO)	Material	KG	0,4405100	94,44	41,60	
			MO sem LS =>	0,00	LS =>	0,00	MO com LS =>	0,00
			Valor do BDI =>	22,13			Valor com BDI =>	120,62
Composição	Código Banco	Descrição	Tipo	Und	Quant.	Valor Unit	Total	
	87399 SINAPI	ARGAMASSA PRONTA PARA CONTRAPISO, PREPARO MANUAL. AF_08/2019	Argamassas	m²	1,0000000	2.321,22	2.321,22	
Composição Auxiliar	88316 SINAPI	SERVENTE COM ENCARGOS COMPLEMENTARES	Livro SINAPI: Cálculos e Parâmetros	H	13,5300000	19,61	265,32	
Item	00036866 SINAPI	ARGAMASSA PRONTA PARA CONTRAPISO	Material	KG	2.310,0000000	0,89	2.055,90	
			MO sem LS =>	91,16	LS =>	103,40	MO com LS =>	194,56
			Valor do BDI =>	521,57			Valor com BDI =>	2.842,79
Composição	Código Banco	Descrição	Tipo	Und	Quant.	Valor Unit	Total	
	87367 SINAPI	ARGAMASSA TRAÇO 1:1:6 (EM VOLUME DE CIMENTO, CAL E AREIA MÉDIA ÚMIDA) PARA EMBOÇOMASSA ÚNICA/ASSENTAMENTO DE ALVENARIA DE VEDAÇÃO, PREPARO MANUAL. AF_03/2019	Argamassas	m²	1,0000000	705,02	705,02	
Composição Auxiliar	88316 SINAPI	SERVENTE COM ENCARGOS COMPLEMENTARES	Livro SINAPI: Cálculos e Parâmetros	H	11,2300000	19,61	220,22	
Item	00001106 SINAPI	CAL HIDRATADA CH-I PARA ARGAMASSAS	Material	KG	116,4000000	1,10	128,04	
Item	00000370 SINAPI	AREIA MÉDIA - POSTO JAZIDA/FORNECEDOR (RETIRADO NA JAZIDA, SEM TRANSPORTE)	Material	m³	1,1600000	145,00	168,20	
Item	00001379 SINAPI	CIMENTO PORTLAND COMPOSTO CP II-32	Material	KG	261,8900000	0,72	188,56	
			MO sem LS =>	75,86	LS =>	85,82	MO com LS =>	161,48
			Valor do BDI =>	158,41			Valor com BDI =>	863,43
	Código Banco	Descrição	Tipo	Und	Quant.	Valor Unit	Total	



Composição	87309 SINAPI	ARGAMASSA TRAÇO 1:2:8 (EM VOLUME DE CIMENTO, CAL E AREIA MÉDIA ÚMIDA) PARA EMBOÇO/MASSA ÚNICA/ASSENTAMENTO DE ALVENARIA DE VEDAÇÃO, PREPARO MANUAL. AF_08/2019	Argamassas	m³	1,0000000	709,82	709,82
Composição Auxiliar	88318 SINAPI	SERVENTE COM ENCARGOS COMPLEMENTARES	Libro SINAPI: Cálculos e Parâmetros	H	11,1000000	19,61	217,87
Insumo	00001106 SINAPI	CAL HIDRATADA CH-I PARA ARGAMASSAS	Material	KG	171,1300000	1,10	188,24
Insumo	00001379 SINAPI	CIMENTO PORTLAND COMPOSTO CP II-32	Material	KG	192,5200000	0,72	138,61
Insumo	00000370 SINAPI	AREIA MÉDIA - POSTO JAZIDA/FORNECEDOR (RETIRADO NA JAZIDA, SEM TRANSPORTE)	Material	m³	1,1400000	145,00	165,90
				MO sem LS =>	74,78	LS =>	84,83
				Valor do BDI =>	159,49	MO com LS =>	109,61
						Valor com BDI =>	869,31

	Código Banco	Descrição	Tipo	Und	Quant.	Valor Unit	Total
Composição	87292 SINAPI	ARGAMASSA TRAÇO 1:2:8 (EM VOLUME DE CIMENTO, CAL E AREIA MÉDIA ÚMIDA) PARA EMBOÇO/MASSA ÚNICA/ASSENTAMENTO DE ALVENARIA DE VEDAÇÃO, PREPARO MECÂNICO COM BETONEIRA 400 L. AF_08/2019	Argamassas	m³	1,0000000	579,61	579,61
Composição Auxiliar	88830 SINAPI	BETONEIRA CAPACIDADE NOMINAL DE 400 L, CAPACIDADE DE MISTURA 280 L, MOTOR ELÉTRICO TRIFÁSICO POTÊNCIA DE 2 CV, SEM CARREGADOR - CHP DIURNO. AF_05/2023	Custos Horários Produtivo e Improdutivo dos Equipamentos	CHP	1,0500000	1,57	1,75
Composição Auxiliar	88831 SINAPI	BETONEIRA CAPACIDADE NOMINAL DE 400 L, CAPACIDADE DE MISTURA 280 L, MOTOR ELÉTRICO TRIFÁSICO POTÊNCIA DE 2 CV, SEM CARREGADOR - CHI DIURNO. AF_05/2023	Custos Horários Produtivo e Improdutivo dos Equipamentos	CHI	3,4500000	0,39	1,34
Composição Auxiliar	88377 SINAPI	OPERADOR DE BETONEIRA ESTACIONÁRIAMISTURADOR COM ENCARGOS COMPLEMENTARES	Libro SINAPI: Cálculos e Parâmetros	H	4,5000000	15,89	75,00
Insumo	00000370 SINAPI	AREIA MÉDIA - POSTO JAZIDA/FORNECEDOR (RETIRADO NA JAZIDA, SEM TRANSPORTE)	Material	m³	1,1600000	145,00	168,20
Insumo	00001379 SINAPI	CIMENTO PORTLAND COMPOSTO CP II-32	Material	KG	195,8600000	0,72	141,01
Insumo	00001106 SINAPI	CAL HIDRATADA CH-I PARA ARGAMASSAS	Material	KG	174,1000000	1,10	191,51
				MO sem LS =>	26,90	LS =>	30,52
				Valor do BDI =>	130,28	MO com LS =>	57,42
						Valor com BDI =>	710,09

	Código Banco	Descrição	Tipo	Und	Quant.	Valor Unit	Total
Composição	87335 SINAPI	ARGAMASSA TRAÇO 1:2:8 (EM VOLUME DE CIMENTO, CAL E AREIA MÉDIA ÚMIDA) PARA EMBOÇO/MASSA ÚNICA/ASSENTAMENTO DE ALVENARIA DE VEDAÇÃO, PREPARO MECÂNICO COM MISTURADOR DE EIXO HORIZONTAL DE 300 KG. AF_06/2019	Argamassas	m³	1,0000000	559,45	559,45
Composição Auxiliar	88377 SINAPI	OPERADOR DE BETONEIRA ESTACIONÁRIAMISTURADOR COM ENCARGOS COMPLEMENTARES	Libro SINAPI: Cálculos e Parâmetros	H	4,9600000	15,89	82,77
Composição Auxiliar	88392 SINAPI	MISTURADOR DE ARGAMASSA, EIXO HORIZONTAL, CAPACIDADE DE MISTURA 300 KG, MOTOR ELÉTRICO POTÊNCIA 5 CV - CHI DIURNO. AF_05/2023	Custos Horários Produtivo e Improdutivo dos Equipamentos	CHI	3,8000000	1,04	3,96
Composição Auxiliar	88385 SINAPI	MISTURADOR DE ARGAMASSA, EIXO HORIZONTAL, CAPACIDADE DE MISTURA 300 KG, MOTOR ELÉTRICO POTÊNCIA 5 CV - CHP DIURNO. AF_05/2023	Custos Horários Produtivo e Improdutivo dos Equipamentos	CHP	1,1600000	4,31	4,99



Prefeitura Municipal de Alhandra - PB  
CNPJ: 08.778.318/0001-00

Insumo	00000370 SINAPI	AREIA MEDIA - POSTO JAZIDA/FORNECEDOR (RETIRADO NA JAZIDA, SEM TRANSPORTE)	Material	m³	1,1500000	145,00	196,75	
Insumo	00001106 SINAPI	CAL HIDRATADA CH-I PARA ARGAMASSAS	Material	KG	137,8100000	1,10	151,37	
Insumo	00001379 SINAPI	CIMENTO PORTLAND COMPOSTO CP II-32	Material	KG	205,4200000	0,72	148,62	
			MO sem LS => Valor de BDI =>	29,65 125,70	LS =>	33,63	MO com LS => Valor com BDI =>	63,28 685,15
Composição	Código Banco	Descrição	Tipo	Und	Quant.	Valor Unit	Total	
Composição	87294 SINAPI	ARGAMASSA TRAÇO 1:2:9 (EM VOLUME DE CIMENTO, CAL E AREIA MÉDIA ÚMIDA) PARA EMBOÇO/MASSA ÚNICA/ASSENTAMENTO DE ALVENARIA DE VEDAÇÃO, PREPARO MECÂNICO COM BETONEIRA 600 L. AF_08/2019	Argamassas	m²	1,0000000	557,61	557,61	
Composição Auxiliar	89226 SINAPI	BETONEIRA CAPACIDADE NOMINAL DE 600 L, CAPACIDADE DE MISTURA 360 L, MOTOR ELÉTRICO TRIFÁSICO POTÊNCIA DE 4 CV, SEM CARREGADOR - CHI DIURNO. AF_05/2023	Custos Horários Produtivo e Improdutivo dos Equipamentos	CHI	2,8000000	1,61	4,50	
Composição Auxiliar	88316 SINAPI	SERVENTE COM ENCARGOS COMPLEMENTARES	Livro SINAPI: Cálculos e Parâmetros	H	0,7900000	19,61	15,49	
Composição Auxiliar	89225 SINAPI	BETONEIRA CAPACIDADE NOMINAL DE 600 L, CAPACIDADE DE MISTURA 360 L, MOTOR ELÉTRICO TRIFÁSICO POTÊNCIA DE 4 CV, SEM CARREGADOR - CHP DIURNO. AF_05/2023	Custos Horários Produtivo e Improdutivo dos Equipamentos	CHP	0,8500000	4,92	4,18	
Composição Auxiliar	88377 SINAPI	OPERADOR DE BETONEIRA ESTACIONÁRIA/MISTURADOR COM ENCARGOS COMPLEMENTARES	Livro SINAPI: Cálculos e Parâmetros	H	3,6500000	16,89	61,64	
Insumo	00000370 SINAPI	AREIA MEDIA - POSTO JAZIDA/FORNECEDOR (RETIRADO NA JAZIDA, SEM TRANSPORTE)	Material	m³	1,1800000	145,00	171,10	
Insumo	00001106 SINAPI	CAL HIDRATADA CH-I PARA ARGAMASSAS	Material	KG	157,4400000	1,10	173,18	
Insumo	00001379 SINAPI	CIMENTO PORTLAND COMPOSTO CP II-32	Material	KG	177,1200000	0,72	127,52	
			MO sem LS => Valor de BDI =>	27,14 125,29	LS =>	30,79	MO com LS => Valor com BDI =>	57,93 632,90
Composição	Código Banco	Descrição	Tipo	Und	Quant.	Valor Unit	Total	
Composição	87313 SINAPI	ARGAMASSA TRAÇO 1:3 (EM VOLUME DE CIMENTO E AREIA GROSSA ÚMIDA) PARA CHAPISCO CONVENCIONAL, PREPARO MECÂNICO COM BETONEIRA 400 L. AF_08/2019	Argamassas	m²	1,0000000	522,54	522,54	
Composição Auxiliar	88831 SINAPI	BETONEIRA CAPACIDADE NOMINAL DE 400 L, CAPACIDADE DE MISTURA 200 L, MOTOR ELÉTRICO TRIFÁSICO POTÊNCIA DE 2 CV, SEM CARREGADOR - CHI DIURNO. AF_05/2023	Custos Horários Produtivo e Improdutivo dos Equipamentos	CHI	3,3100000	0,39	1,29	
Composição Auxiliar	88830 SINAPI	BETONEIRA CAPACIDADE NOMINAL DE 400 L, CAPACIDADE DE MISTURA 200 L, MOTOR ELÉTRICO TRIFÁSICO POTÊNCIA DE 2 CV, SEM CARREGADOR - CHP DIURNO. AF_05/2023	Custos Horários Produtivo e Improdutivo dos Equipamentos	CHP	1,0100000	1,67	1,68	
Composição Auxiliar	88377 SINAPI	OPERADOR DE BETONEIRA ESTACIONÁRIA/MISTURADOR COM ENCARGOS COMPLEMENTARES	Livro SINAPI: Cálculos e Parâmetros	H	4,3200000	16,89	72,95	
Insumo	00001379 SINAPI	CIMENTO PORTLAND COMPOSTO CP II-32	Material	KG	426,4900000	0,72	307,07	
Insumo	00000367 SINAPI	AREIA GROSSA - POSTO JAZIDA/FORNECEDOR (RETIRADO NA JAZIDA, SEM TRANSPORTE)	Material	m³	0,9500000	146,89	139,54	

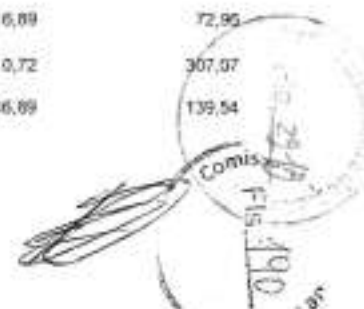

			MO sem LS =>	25,82	LS =>	29,30	MO com LS =>	55,12
			Valor do BDI =>	117,41			Valor com BDI =>	639,95
	Código Banco	Descrição	Tipo	Und	Quant.	Valor Unit	Total	
Composição	100475 SINAPI	ARGAMASSA TRAÇO 1:3 (EM VOLUME DE CIMENTO E AREIA MÉDIA ÚMIDA) COM ADIÇÃO DE IMPERMEABILIZANTE, PREPARO MECÂNICO COM BETONEIRA 400 L. AF_08/2019	Argamassas	m³	1,0000000	747,18	747,18	
Composição Auxiliar	88377 SINAPI	OPERADOR DE BETONEIRA ESTACIONÁRIAMISTURADOR COM ENCARGOS COMPLEMENTARES	Livro SINAPI: Cálculos e Parâmetros	H	3,7500000	16,89	63,33	
Composição Auxiliar	88830 SINAPI	BETONEIRA CAPACIDADE NOMINAL DE 400 L, CAPACIDADE DE MISTURA 200 L, MOTOR ELÉTRICO TRIFÁSICO POTÊNCIA DE 2 CV, SEM CARREGADOR - CHP DIURNO. AF_05/2023	Custos Horários Produtivo e Improdutivo dos Equipamentos	CHP	0,5700000	1,67	1,45	
Composição Auxiliar	88831 SINAPI	BETONEIRA CAPACIDADE NOMINAL DE 400 L, CAPACIDADE DE MISTURA 200 L, MOTOR ELÉTRICO TRIFÁSICO POTÊNCIA DE 2 CV, SEM CARREGADOR - CHI DIURNO. AF_05/2023	Custos Horários Produtivo e Improdutivo dos Equipamentos	CHI	2,8800000	0,39	1,12	
Insumo	00000370 SINAPI	AREIA MÉDIA - POSTO JAZIDA/FORNECEDOR (RETIRADO NA JAZIDA, SEM TRANSPORTE)	Material	m³	1,0800000	145,00	156,60	
Insumo	00001379 SINAPI	CIMENTO PORTLAND COMPOSTO CP II-32	Material	KG	486,0000000	0,72	349,92	
Insumo	00000123 SINAPI	ADITIVO IMPERMEABILIZANTE DE PEGUA NORMAL PARA ARGAMASSAS E CONCRETOS SEM ARMADURA, LÍQUIDO E ISENTO DE CLORETOS	Material	L	19,4400000	8,99	174,76	
			MO sem LS =>	22,42	LS =>	20,43	MO com LS =>	47,85
			Valor do BDI =>	167,89			Valor com BDI =>	915,07
	Código Banco	Descrição	Tipo	Und	Quant.	Valor Unit	Total	
Composição	88629 SINAPI	ARGAMASSA TRAÇO 1:3 (EM VOLUME DE CIMENTO E AREIA MÉDIA ÚMIDA), PREPARO MANUAL. AF_08/2019	Argamassas	m³	1,0000000	670,93	670,93	
Composição Auxiliar	88316 SINAPI	SERVENTE COM ENCARGOS COMPLEMENTARES	Livro SINAPI: Cálculos e Parâmetros	H	8,5700000	19,61	168,05	
Insumo	00001379 SINAPI	CIMENTO PORTLAND COMPOSTO CP II-32	Material	KG	482,9600000	0,72	347,73	
Insumo	00000370 SINAPI	AREIA MÉDIA - POSTO JAZIDA/FORNECEDOR (RETIRADO NA JAZIDA, SEM TRANSPORTE)	Material	m³	1,0700000	145,00	155,15	
			MO sem LS =>	57,74	LS =>	65,49	MO com LS =>	123,23
			Valor do BDI =>	150,75			Valor com BDI =>	821,88
	Código Banco	Descrição	Tipo	Und	Quant.	Valor Unit	Total	
Composição	100489 SINAPI	ARGAMASSA TRAÇO 1:3 (EM VOLUME DE CIMENTO E AREIA MÉDIA ÚMIDA), PREPARO MECÂNICO COM BETONEIRA 600 L. AF_06/2019	Argamassas	m³	1,0000000	565,14	565,14	
Composição Auxiliar	88377 SINAPI	OPERADOR DE BETONEIRA ESTACIONÁRIAMISTURADOR COM ENCARGOS COMPLEMENTARES	Livro SINAPI: Cálculos e Parâmetros	H	2,4400000	16,89	41,21	
Composição Auxiliar	88225 SINAPI	BETONEIRA CAPACIDADE NOMINAL DE 600 L, CAPACIDADE DE MISTURA 300 L, MOTOR ELÉTRICO TRIFÁSICO POTÊNCIA DE 4 CV, SEM CARREGADOR - CHP DIURNO. AF_05/2023	Custos Horários Produtivo e Improdutivo dos Equipamentos	CHP	0,5700000	4,92	2,80	
Composição Auxiliar	88316 SINAPI	SERVENTE COM ENCARGOS COMPLEMENTARES	Livro SINAPI: Cálculos e Parâmetros	H	0,7500000	19,61	14,70	



Prefeitura Municipal de Alhandra - PB  
CNPJ: 08.778.318/0001-00

Composição Auxiliar	89228 SINAPI	BETONEIRA CAPACIDADE NOMINAL DE 600 L, CAPACIDADE DE MISTURA 380 L, MOTOR ELÉTRICO TRIFÁSICO POTÊNCIA DE 4 CV, SEM CARREGADOR - CHI DIURNO AF_05/2023	Custos Horários Produtivos e Improdutivos dos Equipamentos	CHI	1,8700000	1,81	3,01
Insumo	00001379 SINAPI	CIMENTO PORTLAND COMPOSTO CP II-32	Material	KG	483,7200000	0,72	348,27
Insumo	00000370 SINAPI	AREIA MÉDIA - POSTO JAZIDA/FORNECEDOR (RETIRADO NA JAZIDA, SEM TRANSPORTE)	Material	m³	1,0700000	145,00	155,15
			MO sem LS =>	19,53	LS =>	22,28	41,91
			Valor do BDI =>	126,98		Valor com BDI =>	692,12
Composição	Código Banco	Descrição	Tipo	Und	Quant.	Valor Unit	Total
	87373 SINAPI	ARGAMASSA TRAÇO 1:4 (EM VOLUME DE CIMENTO E AREIA MÉDIA ÚMIDA) PARA CONTRAPISO, PREPARO MANUAL AF_08/2019	Argamassas	m²	1,0000000	739,14	739,14
Composição Auxiliar	88316 SINAPI	SERVENTE COM ENCARGOS COMPLEMENTARES	Livro SINAPI: Cálculos e Parâmetros	H	11,0200000	19,61	216,10
Insumo	00000370 SINAPI	AREIA MÉDIA - POSTO JAZIDA/FORNECEDOR (RETIRADO NA JAZIDA, SEM TRANSPORTE)	Material	m³	1,3500000	145,00	195,75
Insumo	00001379 SINAPI	CIMENTO PORTLAND COMPOSTO CP II-32	Material	KG	454,5800000	0,72	327,29
			MO sem LS =>	74,24	LS =>	84,22	158,46
			Valor do BDI =>	166,08		Valor com BDI =>	905,22
Composição	Código Banco	Descrição	Tipo	Und	Quant.	Valor Unit	Total
	88245 SINAPI	ARMADOR COM ENCARGOS COMPLEMENTARES	Livro SINAPI: Cálculos e Parâmetros	H	1,0000000	24,43	24,43
Composição Auxiliar	96314 SINAPI	CURSO DE CAPACITAÇÃO PARA ARMADOR (ENCARGOS COMPLEMENTARES) - HORISTA	Livro SINAPI: Cálculos e Parâmetros	H	1,0000000	0,21	0,21
Insumo	00043489 SINAPI	SPI - FAMÍLIA PEDREIRO - HORISTA (ENCARGOS COMPLEMENTARES - COLETADO CAIXA)	0	H	1,0000000	1,31	1,31
Insumo	00037371 SINAPI	TRANSPORTE - HORISTA (COLETADO CAIXA - ENCARGOS COMPLEMENTARES)	0	H	1,0000000	0,80	0,80
Insumo	00037373 SINAPI	SEGURO - HORISTA (COLETADO CAIXA - ENCARGOS COMPLEMENTARES)	0	H	1,0000000	0,08	0,08
Insumo	00037370 SINAPI	ALIMENTAÇÃO - HORISTA (COLETADO CAIXA - ENCARGOS COMPLEMENTARES)	0	H	1,0000000	0,92	0,92
Insumo	00043465 SINAPI	FERRAMENTAS - FAMÍLIA PEDREIRO - HORISTA (ENCARGOS COMPLEMENTARES - COLETADO CAIXA)	0	H	1,0000000	0,78	0,78
Insumo	00000378 SINAPI	ARMADOR (HORISTA)	Mão de Obra	H	1,0000000	18,90	18,90
Insumo	00037372 SINAPI	EXAMES - HORISTA (COLETADO CAIXA - ENCARGOS COMPLEMENTARES)	0	H	1,0000000	1,43	1,43
			MO sem LS =>	8,95	LS =>	10,15	19,11
			Valor do BDI =>	5,48		Valor com BDI =>	29,91
Composição	Código Banco	Descrição	Tipo	Und	Quant.	Valor Unit	Total
	95946 SINAPI	ARMAÇÃO DE ESCADA, DE UMA ESTRUTURA CONVENCIONAL DE CONCRETO ARMADO UTILIZANDO AÇO CA-50 DE 10,0 MM - MONTAGEM AF_11/2020	Escadas	KG	1,0000000	11,25	11,25
Composição Auxiliar	82803 SINAPI	CORTE E DOBRA DE AÇO CA-50, DIÂMETRO DE 10,0 MM AF_06/2022	Armação para Estruturas de Concreto Armado	KG	1,0000000	7,97	7,97
Composição Auxiliar	88245 SINAPI	ARMADOR COM ENCARGOS COMPLEMENTARES	Livro SINAPI: Cálculos e Parâmetros	H	0,0940000	24,43	2,29

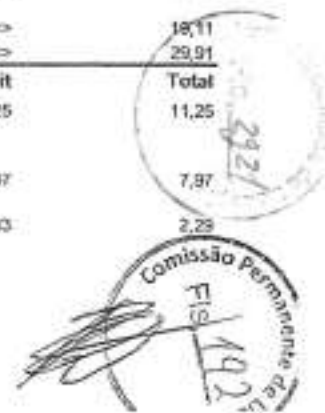



Composição	88238 SINAPI	AJUDANTE DE ARMADOR COM ENCARGOS COMPLEMENTARES	Livro SINAPI: Cálculos e Parâmetros	H	0,0150000	20,38	0,30
Auxiliar	00043132 SINAPI	ARAME RECOZIDO 16 BWG, D = 1,65 MM (0,016 KGM) OU 18 BWG, D = 1,25 MM (0,01 KGM)	Material	KG	0,0250000	24,00	0,60
Insuno	00039017 SINAPI	ESPAÇADOR / DISTANCIADOR CIRCULAR COM ENTRADA LATERAL, EM PLASTICO, PARA VERGALHAO "4,2 A 12,5" MM, COBRIMENTO 20 MM	Material	UN	0,4310000	0,22	0,09
				MO sem LS =>	1,02	LS =>	1,17
				Valor do BDI =>	2,52	MO com LS =>	2,19
						Valor com BDI =>	13,77

	Código Banco	Descrição	Tipo	Und	Quant.	Valor Unit	Total
Composição	95943 SINAPI	ARMAÇÃO DE ESCADA, DE UMA ESTRUTURA CONVENCIONAL DE CONCRETO ARMADO UTILIZANDO AÇO CA-80 DE 5,0 MM - MONTAGEM AF_11/2020	Escadas	KG	1,0000000	19,61	19,61
Composição	92800 SINAPI	CORTE E DOBRA DE AÇO CA-80, DIÂMETRO DE 5,0 MM AF_06/2022	Armação para Estruturas de Concreto Armado	KG	1,0000000	8,67	8,67
Auxiliar	88245 SINAPI	ARMADOR COM ENCARGOS COMPLEMENTARES	Livro SINAPI: Cálculos e Parâmetros	H	0,3560000	24,43	8,94
Composição	88238 SINAPI	AJUDANTE DE ARMADOR COM ENCARGOS COMPLEMENTARES	Livro SINAPI: Cálculos e Parâmetros	H	0,0580000	20,38	1,18
Auxiliar	00043132 SINAPI	ARAME RECOZIDO 16 BWG, D = 1,65 MM (0,016 KGM) OU 18 BWG, D = 1,25 MM (0,01 KGM)	Material	KG	0,0250000	24,00	0,60
Insuno	00039017 SINAPI	ESPAÇADOR / DISTANCIADOR CIRCULAR COM ENTRADA LATERAL, EM PLASTICO, PARA VERGALHAO "4,2 A 12,5" MM, COBRIMENTO 20 MM	Material	UN	1,0400000	0,22	0,22
				MO sem LS =>	4,26	LS =>	4,85
				Valor do BDI =>	4,40	MO com LS =>	9,11
						Valor com BDI =>	24,01

	Código Banco	Descrição	Tipo	Und	Quant.	Valor Unit	Total
Composição	92917 SINAPI	ARMAÇÃO DE ESTRUTURAS DIVERSAS DE CONCRETO ARMADO, EXCETO VIGAS, PILARES, LAJES E FUNDAÇÕES, UTILIZANDO AÇO CA-50 DE 8,0 MM - MONTAGEM AF_05/2022	Armação para Estruturas de Concreto Armado	KG	1,0000000	12,22	12,22
Composição	88238 SINAPI	AJUDANTE DE ARMADOR COM ENCARGOS COMPLEMENTARES	Livro SINAPI: Cálculos e Parâmetros	H	0,0156000	20,38	0,33
Auxiliar	92802 SINAPI	CORTE E DOBRA DE AÇO CA-50, DIÂMETRO DE 8,0 MM AF_05/2022	Armação para Estruturas de Concreto Armado	KG	1,0000000	8,66	8,66
Composição	88245 SINAPI	ARMADOR COM ENCARGOS COMPLEMENTARES	Livro SINAPI: Cálculos e Parâmetros	H	0,1015000	24,43	2,47
Auxiliar	00039017 SINAPI	ESPAÇADOR / DISTANCIADOR CIRCULAR COM ENTRADA LATERAL, EM PLASTICO, PARA VERGALHAO "4,2 A 12,5" MM, COBRIMENTO 20 MM	Material	UN	0,7430000	0,22	0,16
Insuno	00043132 SINAPI	ARAME RECOZIDO 16 BWG, D = 1,65 MM (0,016 KGM) OU 18 BWG, D = 1,25 MM (0,01 KGM)	Material	KG	0,0250000	24,00	0,60
				MO sem LS =>	1,17	LS =>	1,33
				Valor do BDI =>	2,74	MO com LS =>	2,50
						Valor com BDI =>	14,95

	Código Banco	Descrição	Tipo	Und	Quant.	Valor Unit	Total
Composição	92767 SINAPI	ARMAÇÃO DE LAJE DE ESTRUTURA CONVENCIONAL DE CONCRETO ARMADO UTILIZANDO AÇO CA-60 DE 4,2 MM - MONTAGEM AF_06/2022	Armação para Estruturas de Concreto Armado	KG	1,0000000	13,77	13,77
Composição	88245 SINAPI	ARMADOR COM ENCARGOS COMPLEMENTARES	Livro SINAPI: Cálculos e Parâmetros	H	0,1005000	24,43	2,57
Auxiliar	92799 SINAPI	CORTE E DOBRA DE AÇO CA-60, DIÂMETRO DE 4,2 MM AF_06/2022	Armação para Estruturas de Concreto Armado	KG	1,0000000	9,64	9,64

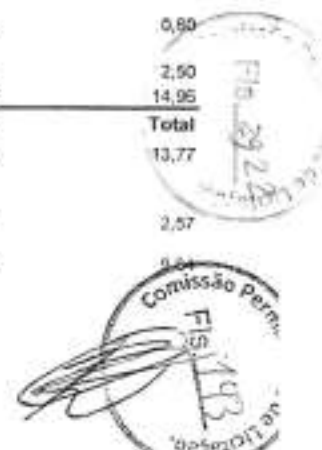

Composição Auxiliar Insumo	88238 SINAPI	AJUDANTE DE ARMADOR COM ENCARGOS COMPLEMENTARES	Livro SINAPI: Cálculos e Parâmetros	H	0,0172000	20,38	0,35
	00043132 SINAPI	ARAME RECOZIDO 15 BWG, D = 1,65 MM (0,016 KG/M) OU 18 BWG, D = 1,25 MM (0,01 KG/M)	Material	KG	0,0250000	24,00	0,60
Insumo	00039017 SINAPI	ESPACADOR / DISTANCIADOR CIRCULAR COM ENTRADA LATERAL, EM PLASTICO, PARA VERGALHAO "4,2 A 12,5" MM, COBRIMENTO 20 MM	Material	UN	2,8160000	0,22	0,61
			MO sem LS =>	1,99	LS =>	2,27	4,26
			Valor do BDI =>	3,09			16,86
Composição	Código Banco	Descrição	Tipo	Und	Quant.	Valor Unit	Total
	92768 SINAPI	ARMAÇÃO DE LAJE DE ESTRUTURA CONVENCIONAL DE CONCRETO ARMADO UTILIZANDO AÇO CA-60 DE 5,0 MM - MONTAGEM. AF_09/2022	Armação para Estruturas de Concreto Armado	KG	1,0000000	12,04	12,04
Composição Auxiliar	88238 SINAPI	AJUDANTE DE ARMADOR COM ENCARGOS COMPLEMENTARES	Livro SINAPI: Cálculos e Parâmetros	H	0,0136000	20,38	0,27
Composição Auxiliar	88245 SINAPI	ARMADOR COM ENCARGOS COMPLEMENTARES	Livro SINAPI: Cálculos e Parâmetros	H	0,0839000	24,43	2,04
Composição Auxiliar	92800 SINAPI	CORTE E DOBRA DE AÇO CA-60, DIÂMETRO DE 5,0 MM. AF_05/2022	Armação para Estruturas de Concreto Armado	KG	1,0000000	8,67	8,67
Insumo	00039017 SINAPI	ESPACADOR / DISTANCIADOR CIRCULAR COM ENTRADA LATERAL, EM PLASTICO, PARA VERGALHAO "4,2 A 12,5" MM, COBRIMENTO 20 MM	Material	UN	2,1180000	0,22	0,46
Insumo	00043132 SINAPI	ARAME RECOZIDO 15 BWG, D = 1,65 MM (0,016 KG/M) OU 18 BWG, D = 1,25 MM (0,01 KG/M)	Material	KG	0,0250000	24,00	0,60
			MO sem LS =>	1,42	LS =>	1,62	3,04
			Valor do BDI =>	2,70			14,74
Composição	Código Banco	Descrição	Tipo	Und	Quant.	Valor Unit	Total
	100578 SINAPI	ASSENTAMENTO DE POSTE DE CONCRETO COM COMPRIMENTO NOMINAL DE 9 M, CARGA NOMINAL MENOR OU IGUAL A 1000 DAN, ENGASTAMENTO SIMPLES COM 1,5 M DE SOLO (NÃO INCLUI FORNECIMENTO). AF_04/2025	Postes de Concreto e Metálicos	UN	1,0000000	598,12	598,12
Composição Auxiliar	5928 SINAPI	GUINDAUTO HIDRÁULICO, CAPACIDADE MÁXIMA DE CARGA 6200 KG, MOMENTO MÁXIMO DE CARGA 11,7 TM, ALCANCE MÁXIMO HORIZONTAL 9,70 M, INCLUSIVE CAMINHÃO TODO PBT 16.000 KG, POTÊNCIA DE 189 CV - CHP DIURNO. AF_09/2014	Custos Horários Produtivo e Improdutivo dos Equipamentos	CHP	0,0731600	262,50	19,20
Composição Auxiliar	88247 SINAPI	AUXILIAR DE ELETRICISTA COM ENCARGOS COMPLEMENTARES	Livro SINAPI: Cálculos e Parâmetros	H	0,9149091	20,79	19,02
Composição Auxiliar	5930 SINAPI	GUINDAUTO HIDRÁULICO, CAPACIDADE MÁXIMA DE CARGA 6200 KG, MOMENTO MÁXIMO DE CARGA 11,7 TM, ALCANCE MÁXIMO HORIZONTAL 9,70 M, INCLUSIVE CAMINHÃO TODO PBT 16.000 KG, POTÊNCIA DE 189 CV - CHI DIURNO. AF_09/2014	Custos Horários Produtivo e Improdutivo dos Equipamentos	CHI	0,9865201	67,59	66,67
Composição Auxiliar	88264 SINAPI	ELETRICISTA COM ENCARGOS COMPLEMENTARES	Livro SINAPI: Cálculos e Parâmetros	H	4,1170000	24,98	102,72
Insumo	00000863 SINAPI	CABO DE COBRE NU 35 MM2 MEIO-DURO	Material	M	9,0000000	43,39	390,51
			MO sem LS =>	55,21	LS =>	52,63	117,84
			Valor do BDI =>	134,39			732,51
	Código Banco	Descrição	Tipo	Und	Quant.	Valor Unit	Total



Prefeitura Municipal de Alhandra - PB  
CNPJ: 08.778.318/0001-00

Composição	88247 SINAPI	AUXILIAR DE ELETRICISTA COM ENCARGOS COMPLEMENTARES	Livro SINAPI: Cálculos e Parâmetros	H	1,0000000	20,79	20,79
Composição Auxiliar	95316 SINAPI	CURSO DE CAPACITAÇÃO PARA AUXILIAR DE ELETRICISTA (ENCARGOS COMPLEMENTARES) - HORISTA	Livro SINAPI: Cálculos e Parâmetros	H	1,0000000	0,55	0,55
Insumo	00037373 SINAPI	SEGURO - HORISTA (COLETADO CAIXA - ENCARGOS COMPLEMENTARES)	0	H	1,0000000	0,08	0,08
Insumo	00043484 SINAPI	EPI - FAMILIA ELETRICISTA - HORISTA (ENCARGOS COMPLEMENTARES - COLETADO CAIXA)	0	H	1,0000000	1,25	1,25
Insumo	00037371 SINAPI	TRANSPORTE - HORISTA (COLETADO CAIXA - ENCARGOS COMPLEMENTARES)	0	H	1,0000000	0,80	0,80
Insumo	00043460 SINAPI	FERRAMENTAS - FAMILIA ELETRICISTA - HORISTA (ENCARGOS COMPLEMENTARES - COLETADO CAIXA)	0	H	1,0000000	0,86	0,86
Insumo	00000247 SINAPI	AJUDANTE DE ELETRICISTA (HORISTA)	Mão de Obra	H	1,0000000	14,89	14,89
Insumo	00037372 SINAPI	EXAMES - HORISTA (COLETADO CAIXA - ENCARGOS COMPLEMENTARES)	0	H	1,0000000	1,43	1,43
Insumo	00037370 SINAPI	ALIMENTAÇÃO - HORISTA (COLETADO CAIXA - ENCARGOS COMPLEMENTARES)	0	H	1,0000000	0,92	0,92

MO sem LS => 7,23 LS => 8,21 MO com LS => 15,44  
Valor do BDI => 4,57 Valor com BDI => 25,45

	Código Banco	Descrição	Tipo	Und	Quant.	Valor Unit	Total
Composição	88248 SINAPI	AUXILIAR DE ENCANADOR OU BOMBEIRO HIDRÁULICO COM ENCARGOS COMPLEMENTARES	Livro SINAPI: Cálculos e Parâmetros	H	1,0000000	19,82	19,82
Composição Auxiliar	95317 SINAPI	CURSO DE CAPACITAÇÃO PARA AUXILIAR DE ENCANADOR OU BOMBEIRO HIDRÁULICO (ENCARGOS COMPLEMENTARES) - HORISTA	Livro SINAPI: Cálculos e Parâmetros	H	1,0000000	0,26	0,26
Insumo	00037370 SINAPI	ALIMENTAÇÃO - HORISTA (COLETADO CAIXA - ENCARGOS COMPLEMENTARES)	0	H	1,0000000	0,92	0,92
Insumo	00043485 SINAPI	EPI - FAMILIA ENCANADOR - HORISTA (ENCARGOS COMPLEMENTARES - COLETADO CAIXA)	0	H	1,0000000	1,13	1,13
Insumo	00037373 SINAPI	SEGURO - HORISTA (COLETADO CAIXA - ENCARGOS COMPLEMENTARES)	0	H	1,0000000	0,08	0,08
Insumo	00037371 SINAPI	TRANSPORTE - HORISTA (COLETADO CAIXA - ENCARGOS COMPLEMENTARES)	0	H	1,0000000	0,80	0,80
Insumo	00043461 SINAPI	FERRAMENTAS - FAMILIA ENCANADOR - HORISTA (ENCARGOS COMPLEMENTARES - COLETADO CAIXA)	0	H	1,0000000	0,31	0,31
Insumo	00037372 SINAPI	EXAMES - HORISTA (COLETADO CAIXA - ENCARGOS COMPLEMENTARES)	0	H	1,0000000	1,43	1,43
Insumo	00000246 SINAPI	AUXILIAR DE ENCANADOR OU BOMBEIRO HIDRÁULICO (HORISTA)	Mão de Obra	H	1,0000000	14,89	14,89

MO sem LS => 7,09 LS => 8,05 MO com LS => 15,18  
Valor do BDI => 4,45 Valor com BDI => 24,27

	Código Banco	Descrição	Tipo	Und	Quant.	Valor Unit	Total
Composição	88258 SINAPI	AZULEJISTA OU LADRILHEIRO COM ENCARGOS COMPLEMENTARES	Livro SINAPI: Cálculos e Parâmetros	H	1,0000000	24,49	24,49
Composição Auxiliar	95324 SINAPI	CURSO DE CAPACITAÇÃO PARA AZULEJISTA OU LADRILHEIRO (ENCARGOS COMPLEMENTARES) - HORISTA	Livro SINAPI: Cálculos e Parâmetros	H	1,0000000	0,27	0,27
Insumo	00037370 SINAPI	ALIMENTAÇÃO - HORISTA (COLETADO CAIXA - ENCARGOS COMPLEMENTARES)	0	H	1,0000000	0,92	0,92
Insumo	00004760 SINAPI	AZULEJISTA OU LADRILHEIRO (HORISTA)	Mão de Obra	H	1,0000000	18,90	18,90



Insuno	00043465 SINAPI	FERRAMENTAS - FAMILIA PEDREIRO - HORISTA (ENCARGOS COMPLEMENTARES - COLETADO CAIXA)	0	H	1,0000000	0,78	0,78
Insuno	00037372 SINAPI	EXAMES - HORISTA (COLETADO CAIXA - ENCARGOS COMPLEMENTARES)	0	H	1,0000000	1,43	1,43
Insuno	00043489 SINAPI	EPI - FAMILIA PEDREIRO - HORISTA (ENCARGOS COMPLEMENTARES - COLETADO CAIXA)	0	H	1,0000000	1,31	1,31
Insuno	00037371 SINAPI	TRANSPORTE - HORISTA (COLETADO CAIXA - ENCARGOS COMPLEMENTARES)	0	H	1,0000000	0,80	0,80
Insuno	00037373 SINAPI	SEGURO - HORISTA (COLETADO CAIXA - ENCARGOS COMPLEMENTARES)	0	H	1,0000000	0,08	0,08

MO sem LS => 8,98 LS => 10,19 MO com LS => 19,17  
Valor do BDI => 5,50 Valor com BDI => 23,99

	Código Banco	Descrição	Tipo	Und	Quant.	Valor Unit	Total
Composição	1903 ORSE	Argamassa cimento e areia traço 1-1 (1:3) - 1 saco cimento 50kg / 3 pedreiros areia dim. 0,35 x 0,45 x 0,23 m - Confeção mecânica e transporte	Argamassas	m³	1,0000000	621,23	621,23
Item	Código Banco	Descrição	Tipo	Und	Quant.	Valor Unit	Total
Insuno	ORSE	Areia média - posto jazida/fornecedor (retirado na jazida, sem transporte)	Material	m³	1,0800000	100,00	108,00
Composição	00000370/SIN						
	10549 ORSE	Encargos Complementares - Servente	Provisões	h	4,0000000	3,87	15,48
Insuno	ORSE	Servente de obras (horista)	Mão de Obra	h	4,0000000	14,58	58,33
Insuno	00008111/SIN						
	ORSE	Cimento portland composto cp ii-32	Material	kg	452,2000000	0,75	339,15
	00001379/SIN						

Detalhamento de Cálculo ORSE

Item	Código Banco	Descrição	Tipo	Und	Quant.	Valor Unit	Total
Insuno	ORSE	Areia média - posto jazida/fornecedor (retirado na jazida, sem transporte)	Material	m³	1,0800000	100,00	108,00
Insuno	00000370/SIN						
	1651 ORSE	Óculos branco proteção	Material	pr	0,0032000	7,00	0,02
Insuno	ORSE	Luva raspa de couro, cano curto (ponto "7" cm)	Material	par	0,0092000	10,87	0,10
Insuno	00012892/SIN						
	ORSE	Bota de segurança com biqueira de aço e colarinho acolchoado	Material	par	0,0032000	73,93	0,23
Insuno	00012893/SIN						
	ORSE	Capa para chuva em pvc com forro de poliéster, com capuz (amarela ou azul)	Material	un	0,0008000	20,11	0,01
Insuno	00012894/SIN						
	4729 ORSE	Martelo 1 kg com cabo	Material	un	0,0004000	37,80	0,01
Insuno	10760 ORSE	Pá quadrada	Material	un	0,0008000	36,90	0,02
Insuno	10580 ORSE	Protetor solar fpe 30 com 120ml	Material	un	0,0072000	18,00	0,12
Insuno	10517 ORSE	Exames admissionais/demissionais (checkup)	Serviços	cj	0,0016000	300,00	0,48
Insuno	2378 ORSE	Vale transporte	Material	un	0,3764000	4,50	1,69
Insuno	10492 ORSE	Cesta Básica	Material	un	0,0180000	205,00	3,69
Insuno	10596 ORSE	Protetor auricular	Material	un	0,0180000	4,85	



Insumo	158 ORSE	Almoço (Participação do empregador)	Material	un	0,4072000	14,00	5,70	
Insumo	10362 ORSE	Seguro de vida e acidente em grupo	Serviços	un	0,0180000	12,54	0,22	
Insumo	ORSE	Capacete de segurança alta frontal com suspensão de polietileno, sem jugular (classe B)	Material	un	0,0024000	13,50	0,03	
Insumo	00012895/SIN	4728 ORSE	Talhadreira chata 10"	Material	un	0,0012000	18,58	0,02
Insumo	941 ORSE	Fardamento com mangas curta	Material	un	0,0060000	194,68	1,16	
Insumo	10761 ORSE	Refeição - café da manhã ( café com leite e dois pães com manteiga)	Serviços	un	0,4072000	5,00	2,03	
Insumo	ORSE	Carinho de mão, em aço, com capacidade de 45 a 65" l / *100" kg, pneu com câmara	Material	un	0,0008000	185,23	0,14	
Insumo	00002711/SIN	ORSE	Servente de obras (horista)	Mão de Obra	h	4,0000000	14,58	58,33
Insumo	00005111/SIN	ORSE	Cimento portland composto cp ii-32	Material	kg	452,2000000	0,75	339,15
Insumo	00001379/SIN							
			MO sem LS =>	27,33	LS =>	31,00	MO com LS =>	58,33
			Valor do BDI =>	117,12			Valor com BDI =>	838,35

	Código Banco	Descrição	Tipo	Und	Quant.	Valor Unit	Total	
Composição	88831 SINAPI	BETONEIRA CAPACIDADE NOMINAL DE 400 L, CAPACIDADE DE MISTURA 280 L, MOTOR ELÉTRICO TRIFÁSICO POTÊNCIA DE 2 CV, SEM CARREGADOR - CHI DIURNO. AF_05/2023	Custos Horários Produtivo e Improdutivo dos Equipamentos	CHI	1,0000000	0,39	0,39	
Composição Auxiliar	88827 SINAPI	BETONEIRA CAPACIDADE NOMINAL DE 400 L, CAPACIDADE DE MISTURA 280 L, MOTOR ELÉTRICO TRIFÁSICO POTÊNCIA DE 2 CV, SEM CARREGADOR - JUROS. AF_05/2023	Depreciação, Juros, Impostos e Seguros, Manutenção e Materiais na Operação dos Equipamentos	H	1,0000000	0,07	0,07	
Composição Auxiliar	88826 SINAPI	BETONEIRA CAPACIDADE NOMINAL DE 400 L, CAPACIDADE DE MISTURA 280 L, MOTOR ELÉTRICO TRIFÁSICO POTÊNCIA DE 2 CV, SEM CARREGADOR - DEPRECIÇÃO. AF_05/2023	Depreciação, Juros, Impostos e Seguros, Manutenção e Materiais na Operação dos Equipamentos	H	1,0000000	0,32	0,32	
			MO sem LS =>	0,00	LS =>	0,00	MO com LS =>	0,00
			Valor do BDI =>	0,08			Valor com BDI =>	0,47

Composição	Código Banco	Descrição	Tipo	Und	Quant.	Valor Unit	Total
	88830 SINAPI	BETONEIRA CAPACIDADE NOMINAL DE 400 L, CAPACIDADE DE MISTURA 280 L, MOTOR ELÉTRICO TRIFÁSICO POTÊNCIA DE 2 CV, SEM CARREGADOR - CHP DIURNO. AF_05/2023	Custos Horários Produtivo e Improdutivo dos Equipamentos	CHP	1,0000000	1,67	1,67
Composição Auxiliar	88829 SINAPI	BETONEIRA CAPACIDADE NOMINAL DE 400 L, CAPACIDADE DE MISTURA 280 L, MOTOR ELÉTRICO TRIFÁSICO POTÊNCIA DE 2 CV, SEM CARREGADOR - MATERIAIS NA OPERAÇÃO. AF_05/2023	Depreciação, Juros, Impostos e Seguros, Manutenção e Materiais na Operação dos Equipamentos	H	1,0000000	0,93	0,93
Composição Auxiliar	88828 SINAPI	BETONEIRA CAPACIDADE NOMINAL DE 400 L, CAPACIDADE DE MISTURA 280 L, MOTOR ELÉTRICO TRIFÁSICO POTÊNCIA DE 2 CV, SEM CARREGADOR - DEPRECIÇÃO. AF_05/2023	Depreciação, Juros, Impostos e Seguros, Manutenção e Materiais na Operação dos Equipamentos	H	1,0000000	0,32	0,32
Composição Auxiliar	88828 SINAPI	BETONEIRA CAPACIDADE NOMINAL DE 400 L, CAPACIDADE DE MISTURA 280 L, MOTOR ELÉTRICO TRIFÁSICO POTÊNCIA DE 2 CV, SEM CARREGADOR - MANUTENÇÃO. AF_05/2023	Depreciação, Juros, Impostos e Seguros, Manutenção e Materiais na Operação dos Equipamentos	H	1,0000000	0,35	0,35



Prefeitura Municipal de Alhandra - PB  
CNPJ: 08.778.318/0001-00

Composição Auxiliar	88827 SINAPI	BETONEIRA CAPACIDADE NOMINAL DE 400 L, CAPACIDADE DE MISTURA 280 L, MOTOR ELÉTRICO TRIFÁSICO POTÊNCIA DE 2 CV, SEM CARREGADOR - JUROS. AF_05/2023	Depreciação, Juros, Impostos e Seguros, Manutenção e Materiais na Operação dos Equipamentos	H	1,0000000	0,07	0,07
			MO sem LS =>	LS =>	0,00	MO com LS =>	0,00
			Valor do BDI =>		0,37	Valor com BDI =>	2,04
Composição	Código Banco	Descrição	Tipo	Und	Quant.	Valor Unit	Total
	88826 SINAPI	BETONEIRA CAPACIDADE NOMINAL DE 400 L, CAPACIDADE DE MISTURA 280 L, MOTOR ELÉTRICO TRIFÁSICO POTÊNCIA DE 2 CV, SEM CARREGADOR - DEPRECIAÇÃO. AF_05/2023	Depreciação, Juros, Impostos e Seguros, Manutenção e Materiais na Operação dos Equipamentos	H	1,0000000	0,32	0,32
Insumo	00010535 SINAPI	BETONEIRA, CAPACIDADE NOMINAL 400 L, CAPACIDADE DE MISTURA 280 L, MOTOR ELÉTRICO TRIFÁSICO 220/380 V, POTÊNCIA 2 CV, SEM CARREGADOR	Equipamento para Aquisição Permanente	UN	0,0000640	5.062,94	0,32
			MO sem LS =>	LS =>	0,00	MO com LS =>	0,00
			Valor do BDI =>		0,07	Valor com BDI =>	0,39
Composição	Código Banco	Descrição	Tipo	Und	Quant.	Valor Unit	Total
	88827 SINAPI	BETONEIRA CAPACIDADE NOMINAL DE 400 L, CAPACIDADE DE MISTURA 280 L, MOTOR ELÉTRICO TRIFÁSICO POTÊNCIA DE 2 CV, SEM CARREGADOR - JUROS. AF_05/2023	Depreciação, Juros, Impostos e Seguros, Manutenção e Materiais na Operação dos Equipamentos	H	1,0000000	0,07	0,07
Insumo	00010535 SINAPI	BETONEIRA, CAPACIDADE NOMINAL 400 L, CAPACIDADE DE MISTURA 280 L, MOTOR ELÉTRICO TRIFÁSICO 220/380 V, POTÊNCIA 2 CV, SEM CARREGADOR	Equipamento para Aquisição Permanente	UN	0,0000148	5.062,94	0,07
			MO sem LS =>	LS =>	0,00	MO com LS =>	0,00
			Valor do BDI =>		0,01	Valor com BDI =>	0,08
Composição	Código Banco	Descrição	Tipo	Und	Quant.	Valor Unit	Total
	88828 SINAPI	BETONEIRA CAPACIDADE NOMINAL DE 400 L, CAPACIDADE DE MISTURA 280 L, MOTOR ELÉTRICO TRIFÁSICO POTÊNCIA DE 2 CV, SEM CARREGADOR - MANUTENÇÃO. AF_05/2023	Depreciação, Juros, Impostos e Seguros, Manutenção e Materiais na Operação dos Equipamentos	H	1,0000000	0,35	0,35
Insumo	00010535 SINAPI	BETONEIRA, CAPACIDADE NOMINAL 400 L, CAPACIDADE DE MISTURA 280 L, MOTOR ELÉTRICO TRIFÁSICO 220/380 V, POTÊNCIA 2 CV, SEM CARREGADOR	Equipamento para Aquisição Permanente	UN	0,0000700	5.062,94	0,35
			MO sem LS =>	LS =>	0,00	MO com LS =>	0,00
			Valor do BDI =>		0,07	Valor com BDI =>	0,42
Composição	Código Banco	Descrição	Tipo	Und	Quant.	Valor Unit	Total
	88829 SINAPI	BETONEIRA CAPACIDADE NOMINAL DE 400 L, CAPACIDADE DE MISTURA 280 L, MOTOR ELÉTRICO TRIFÁSICO POTÊNCIA DE 2 CV, SEM CARREGADOR - MATERIAIS NA OPERAÇÃO. AF_05/2023	Depreciação, Juros, Impostos e Seguros, Manutenção e Materiais na Operação dos Equipamentos	H	1,0000000	0,53	0,53
Insumo	00002705 SINAPI	ENERGIA ELÉTRICA ATÉ 2000 KWH INDUSTRIAL, SEM DEMANDA	Franquia	KWH	1,2500000	0,75	0,93
			MO sem LS =>	LS =>	0,00	MO com LS =>	0,00
			Valor do BDI =>		0,20	Valor com BDI =>	1,13
Composição	Código Banco	Descrição	Tipo	Und	Quant.	Valor Unit	Total
	89226 SINAPI	BETONEIRA CAPACIDADE NOMINAL DE 600 L, CAPACIDADE DE MISTURA 360 L, MOTOR ELÉTRICO TRIFÁSICO POTÊNCIA DE 4 CV, SEM CARREGADOR - CHI DIURNO. AF_05/2023	Custos Indiretos Produtivo e Improdutivo dos Equipamentos	CHI	1,0000000	1,61	1,61



Prefeitura Municipal de Alhandra - PB  
CNPJ: 08.778.318/0001-00

Composição Auxiliar	89222 SINAPI	BETONEIRA CAPACIDADE NOMINAL DE 600 L, CAPACIDADE DE MISTURA 360 L, MOTOR ELÉTRICO TRIFÁSICO POTÊNCIA DE 4 CV, SEM CARREGADOR - JUROS. AF_05/2023	Depreciação, Juros, Impostos e Seguros, Manutenção e Materiais na Operação dos Equipamentos	H	1,0000000	0,30	0,30
Composição Auxiliar	89221 SINAPI	BETONEIRA CAPACIDADE NOMINAL DE 600 L, CAPACIDADE DE MISTURA 360 L, MOTOR ELÉTRICO TRIFÁSICO POTÊNCIA DE 4 CV, SEM CARREGADOR - DEPRECIAÇÃO. AF_05/2023	Depreciação, Juros, Impostos e Seguros, Manutenção e Materiais na Operação dos Equipamentos	H	1,0000000	1,31	1,31
			MO sem LS =>		0,00	LS =>	0,00
			Valor do BDI =>		0,36	MO com LS =>	0,00
						Valor com BDI =>	1,97
Composição	Código Banco	Descrição	Tipo	Und	Quant.	Valor Unit	Total
	89225 SINAPI	BETONEIRA CAPACIDADE NOMINAL DE 600 L, CAPACIDADE DE MISTURA 360 L, MOTOR ELÉTRICO TRIFÁSICO POTÊNCIA DE 4 CV, SEM CARREGADOR - CHP DIURNO. AF_05/2023	Custos Horários Produtivo e Improdutivo dos Equipamentos	CHP	1,0000000	4,92	4,92
Composição Auxiliar	89224 SINAPI	BETONEIRA CAPACIDADE NOMINAL DE 600 L, CAPACIDADE DE MISTURA 360 L, MOTOR ELÉTRICO TRIFÁSICO POTÊNCIA DE 4 CV, SEM CARREGADOR - MATERIAIS NA OPERAÇÃO. AF_05/2023	Depreciação, Juros, Impostos e Seguros, Manutenção e Materiais na Operação dos Equipamentos	H	1,0000000	1,87	1,87
Composição Auxiliar	89223 SINAPI	BETONEIRA CAPACIDADE NOMINAL DE 600 L, CAPACIDADE DE MISTURA 360 L, MOTOR ELÉTRICO TRIFÁSICO POTÊNCIA DE 4 CV, SEM CARREGADOR - MANUTENÇÃO. AF_05/2023	Depreciação, Juros, Impostos e Seguros, Manutenção e Materiais na Operação dos Equipamentos	H	1,0000000	1,44	1,44
Composição Auxiliar	89222 SINAPI	BETONEIRA CAPACIDADE NOMINAL DE 600 L, CAPACIDADE DE MISTURA 360 L, MOTOR ELÉTRICO TRIFÁSICO POTÊNCIA DE 4 CV, SEM CARREGADOR - JUROS. AF_05/2023	Depreciação, Juros, Impostos e Seguros, Manutenção e Materiais na Operação dos Equipamentos	H	1,0000000	0,30	0,30
Composição Auxiliar	89221 SINAPI	BETONEIRA CAPACIDADE NOMINAL DE 600 L, CAPACIDADE DE MISTURA 360 L, MOTOR ELÉTRICO TRIFÁSICO POTÊNCIA DE 4 CV, SEM CARREGADOR - DEPRECIAÇÃO. AF_05/2023	Depreciação, Juros, Impostos e Seguros, Manutenção e Materiais na Operação dos Equipamentos	H	1,0000000	1,31	1,31
			MO sem LS =>		0,00	LS =>	0,00
			Valor do BDI =>		1,18	MO com LS =>	0,00
						Valor com BDI =>	6,02
Composição	Código Banco	Descrição	Tipo	Und	Quant.	Valor Unit	Total
	89221 SINAPI	BETONEIRA CAPACIDADE NOMINAL DE 600 L, CAPACIDADE DE MISTURA 360 L, MOTOR ELÉTRICO TRIFÁSICO POTÊNCIA DE 4 CV, SEM CARREGADOR - DEPRECIAÇÃO. AF_05/2023	Depreciação, Juros, Impostos e Seguros, Manutenção e Materiais na Operação dos Equipamentos	H	1,0000000	1,31	1,31
Insumo	00036397 SINAPI	BETONEIRA, CAPACIDADE NOMINAL 600 L, CAPACIDADE DE MISTURA 360 L, MOTOR ELÉTRICO TRIFÁSICO 220/380V, POTENCIA 4CV, SEM CARREGADOR	Equipamento para Aquisição Permanente	UN	0,0000840	20.595,01	1,31
			MO sem LS =>		0,00	LS =>	0,00
			Valor do BDI =>		0,29	MO com LS =>	0,00
						Valor com BDI =>	1,60
Composição	Código Banco	Descrição	Tipo	Und	Quant.	Valor Unit	Total
	89222 SINAPI	BETONEIRA CAPACIDADE NOMINAL DE 600 L, CAPACIDADE DE MISTURA 360 L, MOTOR ELÉTRICO TRIFÁSICO POTÊNCIA DE 4 CV, SEM CARREGADOR - JUROS. AF_05/2023	Depreciação, Juros, Impostos e Seguros, Manutenção e Materiais na Operação dos Equipamentos	H	1,0000000	0,30	0,30
Insumo	00036397 SINAPI	BETONEIRA, CAPACIDADE NOMINAL 600 L, CAPACIDADE DE MISTURA 360 L, MOTOR ELÉTRICO TRIFÁSICO 220/380V, POTENCIA 4CV, SEM CARREGADOR	Equipamento para Aquisição Permanente	UN	0,0000148	20.595,01	0,30
			MO sem LS =>		0,00	LS =>	0,00
			Valor do BDI =>		0,06	MO com LS =>	0,00
						Valor com BDI =>	



	Código Banco	Descrição	Tipo	Und	Quant.	Valor Unit	Total
Composição	89223 SINAPI	BETONEIRA CAPACIDADE NOMINAL DE 500 L, CAPACIDADE DE MISTURA 350 L, MOTOR ELÉTRICO TRIFÁSICO POTÊNCIA DE 4 CV, SEM CARREGADOR - MANUTENÇÃO. AF_05/2023	Depreciação, Juros, Impostos e Seguros, Manutenção e Materiais na Operação dos Equipamentos	H	1,0000000	1,44	1,44
Item	00006397 SINAPI	BETONEIRA, CAPACIDADE NOMINAL 500 L, CAPACIDADE DE MISTURA 350 L, MOTOR ELÉTRICO TRIFÁSICO 220/380V, POTÊNCIA 4CV, SEM CARREGADOR	Equipamento para Aquisição Permanente	UN	0,0000700	20.595,01	1,44
			MO sem LS =>	0,00	LS =>	0,00	0,00
			Valor do BDI =>	0,32			1,76
	Código Banco	Descrição	Tipo	Und	Quant.	Valor Unit	Total
Composição	89224 SINAPI	BETONEIRA CAPACIDADE NOMINAL DE 500 L, CAPACIDADE DE MISTURA 350 L, MOTOR ELÉTRICO TRIFÁSICO POTÊNCIA DE 4 CV, SEM CARREGADOR - MATERIAIS NA OPERAÇÃO. AF_05/2023	Depreciação, Juros, Impostos e Seguros, Manutenção e Materiais na Operação dos Equipamentos	H	1,0000000	1,87	1,87
Item	00002705 SINAPI	ENERGIA ELÉTRICA ATÉ 2000 KWH INDUSTRIAL, SEM DEMANDA	Franquia	KWH	2,5000000	0,75	1,87
			MO sem LS =>	0,00	LS =>	0,00	0,00
			Valor do BDI =>	0,42			2,29
	Código Banco	Descrição	Tipo	Und	Quant.	Valor Unit	Total
Composição	91935 SINAPI	CABO DE COBRE FLEXÍVEL ISOLADO, 15 MM², ANTI-CHAMA 0,6/1,0 KV, PARA CIRCUITOS TERMINAIS - FORNECIMENTO E INSTALAÇÃO. AF_03/2023	Instalações Elétricas - Eletrodutos Embutidos, Cabos, Caixas, Tomadas e Interruptores	M	1,0000000	27,79	27,79
Composição Auxiliar	88264 SINAPI	ELETRICISTA COM ENCARGOS COMPLEMENTARES	Livre SINAPI: Cálculos e Parâmetros	H	0,1140000	24,95	2,84
Composição Auxiliar	88247 SINAPI	AUXILIAR DE ELETRICISTA COM ENCARGOS COMPLEMENTARES	Livre SINAPI: Cálculos e Parâmetros	H	0,1140000	20,79	2,37
Item	00000995 SINAPI	CABO DE COBRE, FLEXÍVEL, CLASSE 4 OU 5, ISOLACAO EM PVC/A, ANTICHAMA BWF-B, COBERTURA PVC-ST1, ANTICHAMA BWF-B, 1 CONDUTOR, 0,6/1 KV, SECAO NOMINAL 15 MM²	Material	M	1,2434000	18,14	22,56
Item	00021127 SINAPI	FITA ISOLANTE ADESIVA ANTICHAMA, USO ATÉ 750 V, EM ROLO DE 19 MM X 5 M	Material	UN	0,0094000	3,21	0,03
			MO sem LS =>	1,86	LS =>	2,13	3,99
			Valor do BDI =>	8,24			34,03
	Código Banco	Descrição	Tipo	Und	Quant.	Valor Unit	Total
Composição	91937 SINAPI	CAIXA OCTOGONAL 3" X 3", PVC, INSTALADA EM LAJE - FORNECIMENTO E INSTALAÇÃO. AF_03/2023	Instalações Elétricas - Eletrodutos Embutidos, Cabos, Caixas, Tomadas e Interruptores	UN	1,0000000	12,55	12,55
Composição Auxiliar	88264 SINAPI	ELETRICISTA COM ENCARGOS COMPLEMENTARES	Livre SINAPI: Cálculos e Parâmetros	H	0,2220000	24,95	5,53
Composição Auxiliar	88247 SINAPI	AUXILIAR DE ELETRICISTA COM ENCARGOS COMPLEMENTARES	Livre SINAPI: Cálculos e Parâmetros	H	0,2220000	20,79	4,61
Item	00001871 SINAPI	CAIXA OCTOGONAL DE FUNDO MÓVEL, EM PVC, DE 3" X 3", PARA ELETRODUTO FLEXÍVEL CORRUGADO	Material	UN	1,0000000	2,41	2,41
			MO sem LS =>	3,64	LS =>	4,13	7,77
			Valor do BDI =>	2,81			15,36
	Código Banco	Descrição	Tipo	Und	Quant.	Valor Unit	Total



Composição	88238 SINAPI	AJUDANTE DE ARMADOR COM ENCARGOS COMPLEMENTARES	Livro SINAPI: Cálculos e Parâmetros	H	0,0150000	20,38	0,30
Auxiliar	00043132 SINAPI	ARAME RECOZIDO 16 BWG, D = 1,55 MM (0,016 KG/M) OU 18 BWG, D = 1,25 MM (0,01 KG/M)	Material	KG	0,0250000	24,00	0,60
Insumo	00039017 SINAPI	ESPACADOR / DISTANCIADOR CIRCULAR COM ENTRADA LATERAL, EM PLASTICO, PARA VERGALHAO "4,2 A 12,5" MM, COBRIMENTO 20 MM	Material	UN	0,4310000	0,22	0,09
				MO sem LS =>	1,02	LS =>	1,17
				Valor do BDI =>	2,52	MO com LS =>	2,19
						Valor com BDI =>	13,77

	Código Banco	Descrição	Tipo	Und	Quant.	Valor Unit	Total
Composição	95943 SINAPI	ARMAÇÃO DE ESCADA, DE UMA ESTRUTURA CONVENCIONAL DE CONCRETO ARMADO UTILIZANDO AÇO CA-60 DE 5,0 MM - MONTAGEM. AF_11/2020	Escadas	KG	1,0000000	19,61	19,61
Composição	92900 SINAPI	CORTE E DOBRA DE AÇO CA-60, DIÂMETRO DE 5,0 MM. AF_05/2022	Armação para Estruturas de Concreto Armado	KG	1,0000000	8,67	8,67
Auxiliar	88245 SINAPI	ARMADOR COM ENCARGOS COMPLEMENTARES	Livro SINAPI: Cálculos e Parâmetros	H	0,3680000	24,43	8,94
Composição	88238 SINAPI	AJUDANTE DE ARMADOR COM ENCARGOS COMPLEMENTARES	Livro SINAPI: Cálculos e Parâmetros	H	0,0580000	20,38	1,18
Auxiliar	00043132 SINAPI	ARAME RECOZIDO 16 BWG, D = 1,55 MM (0,016 KG/M) OU 18 BWG, D = 1,25 MM (0,01 KG/M)	Material	KG	0,0250000	24,00	0,60
Insumo	00039017 SINAPI	ESPACADOR / DISTANCIADOR CIRCULAR COM ENTRADA LATERAL, EM PLASTICO, PARA VERGALHAO "4,2 A 12,5" MM, COBRIMENTO 20 MM	Material	UN	1,0400000	0,22	0,22
				MO sem LS =>	4,26	LS =>	4,85
				Valor do BDI =>	4,40	MO com LS =>	9,11
						Valor com BDI =>	24,01

	Código Banco	Descrição	Tipo	Und	Quant.	Valor Unit	Total
Composição	82917 SINAPI	ARMAÇÃO DE ESTRUTURAS DIVERSAS DE CONCRETO ARMADO, EXCETO VIGAS, PILARES, LAJES E FUNDAÇÕES, UTILIZANDO AÇO CA-50 DE 8,0 MM - MONTAGEM. AF_06/2022	Armação para Estruturas de Concreto Armado	KG	1,0000000	12,22	12,22
Composição	88238 SINAPI	AJUDANTE DE ARMADOR COM ENCARGOS COMPLEMENTARES	Livro SINAPI: Cálculos e Parâmetros	H	0,0166000	20,38	0,33
Auxiliar	92902 SINAPI	CORTE E DOBRA DE AÇO CA-50, DIÂMETRO DE 8,0 MM. AF_06/2022	Armação para Estruturas de Concreto Armado	KG	1,0000000	8,66	8,66
Composição	88245 SINAPI	ARMADOR COM ENCARGOS COMPLEMENTARES	Livro SINAPI: Cálculos e Parâmetros	H	0,1015000	24,43	2,47
Auxiliar	00039017 SINAPI	ESPACADOR / DISTANCIADOR CIRCULAR COM ENTRADA LATERAL, EM PLASTICO, PARA VERGALHAO "4,2 A 12,5" MM, COBRIMENTO 20 MM	Material	UN	0,7430000	0,22	0,16
Insumo	00043132 SINAPI	ARAME RECOZIDO 16 BWG, D = 1,55 MM (0,016 KG/M) OU 18 BWG, D = 1,25 MM (0,01 KG/M)	Material	KG	0,0250000	24,00	0,60
				MO sem LS =>	1,17	LS =>	1,33
				Valor do BDI =>	2,74	MO com LS =>	2,50
						Valor com BDI =>	14,96

	Código Banco	Descrição	Tipo	Und	Quant.	Valor Unit	Total
Composição	92757 SINAPI	ARMAÇÃO DE LAJE DE ESTRUTURA CONVENCIONAL DE CONCRETO ARMADO UTILIZANDO AÇO CA-60 DE 4,2 MM - MONTAGEM. AF_08/2022	Armação para Estruturas de Concreto Armado	KG	1,0000000	13,77	13,77
Composição	88245 SINAPI	ARMADOR COM ENCARGOS COMPLEMENTARES	Livro SINAPI: Cálculos e Parâmetros	H	0,1055000	24,43	2,57
Auxiliar	92799 SINAPI	CORTE E DOBRA DE AÇO CA-60, DIÂMETRO DE 4,2 MM. AF_06/2022	Armação para Estruturas de Concreto Armado	KG	1,0000000	9,64	9,64



102.72  
390.51  
117.84  
Commiss. 7.42.51  
Total



Composição	88247 SINAPI	AUXILIAR DE ELETRICISTA COM ENCARGOS COMPLEMENTARES	Livro SINAPI: Cálculos e Parâmetros	H	1,0000000	20,79	20,79
Composição Auxiliar	95316 SINAPI	CURSO DE CAPACITAÇÃO PARA AUXILIAR DE ELETRICISTA (ENCARGOS COMPLEMENTARES) - HORISTA	Livro SINAPI: Cálculos e Parâmetros	H	1,0000000	0,55	0,55
Insumo	00037373 SINAPI	SEGURO - HORISTA (COLETADO CAIXA - ENCARGOS COMPLEMENTARES)	0	H	1,0000000	0,08	0,08
Insumo	00043484 SINAPI	EPI - FAMILIA ELETRICISTA - HORISTA (ENCARGOS COMPLEMENTARES - COLETADO CAIXA)	0	H	1,0000000	1,26	1,26
Insumo	00037371 SINAPI	TRANSPORTE - HORISTA (COLETADO CAIXA - ENCARGOS COMPLEMENTARES)	0	H	1,0000000	0,80	0,80
Insumo	00043480 SINAPI	FERRAMENTAS - FAMILIA ELETRICISTA - HORISTA (ENCARGOS COMPLEMENTARES - COLETADO CAIXA)	0	H	1,0000000	0,86	0,86
Insumo	0000247 SINAPI	AJUDANTE DE ELETRICISTA (HORISTA)	Mão de Obra	H	1,0000000	14,89	14,89
Insumo	00037372 SINAPI	EXAMES - HORISTA (COLETADO CAIXA - ENCARGOS COMPLEMENTARES)	0	H	1,0000000	1,43	1,43
Insumo	00037370 SINAPI	ALIMENTACAO - HORISTA (COLETADO CAIXA - ENCARGOS COMPLEMENTARES)	0	H	1,0000000	0,92	0,92

MO sem LS => 7,23      LS => 8,21      MO com LS => 15,44  
Valor do BDI => 4,67      Valor com BDI => 25,46

	Código Banco	Descrição	Tipo	Und	Quant.	Valor Unit	Total
Composição	88248 SINAPI	AUXILIAR DE ENCANADOR OU BOMBEIRO HIDRÁULICO COM ENCARGOS COMPLEMENTARES	Livro SINAPI: Cálculos e Parâmetros	H	1,0000000	19,82	19,82
Composição Auxiliar	95317 SINAPI	CURSO DE CAPACITAÇÃO PARA AUXILIAR DE ENCANADOR OU BOMBEIRO HIDRÁULICO (ENCARGOS COMPLEMENTARES) - HORISTA	Livro SINAPI: Cálculos e Parâmetros	H	1,0000000	0,25	0,25
Insumo	00037370 SINAPI	ALIMENTACAO - HORISTA (COLETADO CAIXA - ENCARGOS COMPLEMENTARES)	0	H	1,0000000	0,92	0,92
Insumo	00043485 SINAPI	EPI - FAMILIA ENCANADOR - HORISTA (ENCARGOS COMPLEMENTARES - COLETADO CAIXA)	0	H	1,0000000	1,13	1,13
Insumo	00037373 SINAPI	SEGURO - HORISTA (COLETADO CAIXA - ENCARGOS COMPLEMENTARES)	0	H	1,0000000	0,08	0,08
Insumo	00037371 SINAPI	TRANSPORTE - HORISTA (COLETADO CAIXA - ENCARGOS COMPLEMENTARES)	0	H	1,0000000	0,80	0,80
Insumo	00043461 SINAPI	FERRAMENTAS - FAMILIA ENCANADOR - HORISTA (ENCARGOS COMPLEMENTARES - COLETADO CAIXA)	0	H	1,0000000	0,31	0,31
Insumo	00037372 SINAPI	EXAMES - HORISTA (COLETADO CAIXA - ENCARGOS COMPLEMENTARES)	0	H	1,0000000	1,43	1,43
Insumo	0000246 SINAPI	AUXILIAR DE ENCANADOR OU BOMBEIRO HIDRÁULICO (HORISTA)	Mão de Obra	H	1,0000000	14,89	14,89

MO sem LS => 7,09      LS => 8,06      MO com LS => 15,15  
Valor do BDI => 4,45      Valor com BDI => 24,27

	Código Banco	Descrição	Tipo	Und	Quant.	Valor Unit	Total
Composição	88256 SINAPI	AZULEJISTA OU LADRILHEIRO COM ENCARGOS COMPLEMENTARES	Livro SINAPI: Cálculos e Parâmetros	H	1,0000000	24,49	24,49
Composição Auxiliar	95324 SINAPI	CURSO DE CAPACITAÇÃO PARA AZULEJISTA OU LADRILHEIRO (ENCARGOS COMPLEMENTARES) - HORISTA	Livro SINAPI: Cálculos e Parâmetros	H	1,0000000	0,27	0,27
Insumo	00037370 SINAPI	ALIMENTACAO - HORISTA (COLETADO CAIXA - ENCARGOS COMPLEMENTARES)	0	H	1,0000000	0,92	0,92
Insumo	00004760 SINAPI	AZULEJISTA OU LADRILHEIRO (HORISTA)	Mão de Obra	H	1,0000000	15,90	15,90



Insumo	00043465 SINAPI	FERRAMENTAS - FAMILIA PEDREIRO - HORISTA (ENCARGOS COMPLEMENTARES - COLETADO CAIXA)	0	H	1,0000000	0,78	0,78
Insumo	00037372 SINAPI	EXAMES - HORISTA (COLETADO CAIXA - ENCARGOS COMPLEMENTARES)	0	H	1,0000000	1,43	1,43
Insumo	00043489 SINAPI	EPI - FAMILIA PEDREIRO - HORISTA (ENCARGOS COMPLEMENTARES - COLETADO CAIXA)	0	H	1,0000000	1,31	1,31
Insumo	00037371 SINAPI	TRANSPORTE - HORISTA (COLETADO CAIXA - ENCARGOS COMPLEMENTARES)	0	H	1,0000000	0,80	0,80
Insumo	00037373 SINAPI	SEGURO - HORISTA (COLETADO CAIXA - ENCARGOS COMPLEMENTARES)	0	H	1,0000000	0,08	0,08

MO sem LS => 8,98  
Valor do BDI => 5,50  
LS => 10,18  
MO com LS => 19,17  
Valor com BDI => 29,99

Composição	Código Banco	Descrição	Tipo	Und	Quant.	Valor Unit	Total
	1903 ORSE	Argamassa cimento e areia traço 1-1 (1:3) - 1 saco cimento 50kg / 3 pedreiras areia dim. 0,35 x 0,45 x 0,23 m - Confecção mecânica e transporte	Argamassas	m³	1,0000000	521,23	521,23
Item	Código Banco	Descrição	Tipo	Und	Quant.	Valor Unit	Total
Insumo	ORSE	Areia média - posto jazida/fornecedor (retirado na jazida, sem transporte)	Material	m³	1,0000000	100,00	100,00
Composição	00000370/SIN						
	10549 ORSE	Encargos Complementares - Servente	Providencia	h	4,0000000	3,87	15,48
Insumo	ORSE	Servente de obras (horista)	Mão de Obra	h	4,0000000	14,58	58,33
Insumo	00006111/SIN						
	ORSE	Cimento portland composto cp 8-32	Material	kg	452,2000000	0,75	339,15
	00001379/SIN						

Detalhamento de Cálculo ORSE

Item	Código Banco	Descrição	Tipo	Und	Quant.	Valor Unit	Total
Insumo	ORSE	Areia média - posto jazida/fornecedor (retirado na jazida, sem transporte)	Material	m³	1,0000000	100,00	100,00
Insumo	00000370/SIN						
	1651 ORSE	Óculos branco proteção	Material	pr	0,0032000	7,00	0,02
Insumo	ORSE	Luva raspa de couro, cano curto (ponto 7" cm)	Material	par	0,0062000	10,87	0,10
Insumo	00012892/SIN						
	ORSE	Bota de segurança com biqueira de aço e colarinho acolchoado	Material	par	0,0032000	73,93	0,23
Insumo	00012893/SIN						
	ORSE	Capa para chuva em pvc com forro de poliéster, com capuz (amarela ou azul)	Material	un	0,0008000	20,11	0,01
Insumo	00012894/SIN						
	4729 ORSE	Martelo 1 kg com cabo	Material	un	0,0004000	37,80	0,01
Insumo	10788 ORSE	Pá quadrada	Material	un	0,0008000	36,90	0,02
Insumo	10599 ORSE	Protetor solar fps 30 com 120ml	Material	un	0,0072000	18,00	0,12
Insumo	10517 ORSE	Exames admissionais/demissionais (checkup)	Serviços	q	0,0016000	300,00	0,48
Insumo	2378 ORSE	Vale transporte	Material	un	0,3764000	4,50	1,69
Insumo	10492 ORSE	Cesta Básica	Material	un	0,0180000	205,00	0,08
Insumo	10598 ORSE	Protetor auricular	Material	un	0,0180000	4,85	0,08



Insumo	158 ORSE	Almoço (Participação do empregador)	Material	un	0,4072000	14,00	5,70	
Insumo	10082 ORSE	Seguro de vida e acidente em grupo	Serviços	un	0,0180000	12,54	0,22	
Insumo	ORSE	Capacete de segurança aba frontal com suspensão de polietileno, sem jugular (classe b)	Material	un	0,0024000	13,50	0,03	
Insumo	00012895/SIN	4728 ORSE	Talhadeira chata 10"	Material	un	0,0012000	18,58	0,02
Insumo	941 ORSE	Fardamento com mangas curtas	Material	un	0,0060000	194,68	1,16	
Insumo	10761 ORSE	Refeição - café da manhã ( café com leite e dois pães com manteiga)	Serviços	un	0,4072000	5,00	2,03	
Insumo	ORSE	Carinho de mão, em aço, com capacidade de 145 x 65" l / 100" kg, preu com camera	Material	un	0,0008000	185,23	0,14	
Insumo	00002711/SIN	ORSE	Servente de obras (horista)	Mão de Obra	h	4,0000000	14,58	58,33
Insumo	00006111/SIN	ORSE	Cimento portland composto cp ii-32	Material	kg	452,2000000	0,75	339,15
Insumo	00001379/SIN							
			MO sem LS =>	27,33	LS =>	31,00	MO com LS =>	58,33
			Valor do BDI =>	117,12			Valor com BDI =>	638,35

	Código Banco	Descrição	Tipo	Und	Quant.	Valor Unit	Total	
Composição	88831 SINAPI	BETONEIRA CAPACIDADE NOMINAL DE 400 L, CAPACIDADE DE MISTURA 280 L, MOTOR ELÉTRICO TRIFÁSICO POTÊNCIA DE 2 CV, SEM CARREGADOR - CHI DIURNO. AF_05/2023	Custos Horários Produtivo e Improdutivo dos Equipamentos	CHI	1,0000000	0,39	0,39	
Composição Auxiliar	88827 SINAPI	BETONEIRA CAPACIDADE NOMINAL DE 400 L, CAPACIDADE DE MISTURA 280 L, MOTOR ELÉTRICO TRIFÁSICO POTÊNCIA DE 2 CV, SEM CARREGADOR - JUROS. AF_05/2023	Depreciação, Juros, Impostos e Seguros, Manutenção e Materiais na Operação dos Equipamentos	H	1,0000000	0,07	0,07	
Composição Auxiliar	88826 SINAPI	BETONEIRA CAPACIDADE NOMINAL DE 400 L, CAPACIDADE DE MISTURA 280 L, MOTOR ELÉTRICO TRIFÁSICO POTÊNCIA DE 2 CV, SEM CARREGADOR - DEPRECIÇÃO. AF_05/2023	Depreciação, Juros, Impostos e Seguros, Manutenção e Materiais na Operação dos Equipamentos	H	1,0000000	0,32	0,32	
			MO sem LS =>	0,00	LS =>	0,00	MO com LS =>	0,00
			Valor do BDI =>	0,06			Valor com BDI =>	0,47

	Código Banco	Descrição	Tipo	Und	Quant.	Valor Unit	Total
Composição	88830 SINAPI	BETONEIRA CAPACIDADE NOMINAL DE 400 L, CAPACIDADE DE MISTURA 280 L, MOTOR ELÉTRICO TRIFÁSICO POTÊNCIA DE 2 CV, SEM CARREGADOR - CHP DIURNO. AF_05/2023	Custos Horários Produtivo e Improdutivo dos Equipamentos	CHP	1,0000000	1,67	1,67
Composição Auxiliar	88829 SINAPI	BETONEIRA CAPACIDADE NOMINAL DE 400 L, CAPACIDADE DE MISTURA 280 L, MOTOR ELÉTRICO TRIFÁSICO POTÊNCIA DE 2 CV, SEM CARREGADOR - MATERIAIS NA OPERAÇÃO. AF_05/2023	Depreciação, Juros, Impostos e Seguros, Manutenção e Materiais na Operação dos Equipamentos	H	1,0000000	0,93	0,93
Composição Auxiliar	88825 SINAPI	BETONEIRA CAPACIDADE NOMINAL DE 400 L, CAPACIDADE DE MISTURA 280 L, MOTOR ELÉTRICO TRIFÁSICO POTÊNCIA DE 2 CV, SEM CARREGADOR - DEPRECIÇÃO. AF_05/2023	Depreciação, Juros, Impostos e Seguros, Manutenção e Materiais na Operação dos Equipamentos	H	1,0000000	0,32	0,32
Composição Auxiliar	88828 SINAPI	BETONEIRA CAPACIDADE NOMINAL DE 400 L, CAPACIDADE DE MISTURA 280 L, MOTOR ELÉTRICO TRIFÁSICO POTÊNCIA DE 2 CV, SEM CARREGADOR - MANUTENÇÃO. AF_05/2023	Depreciação, Juros, Impostos e Seguros, Manutenção e Materiais na Operação dos Equipamentos	H	1,0000000	0,35	0,35



Composição Auxiliar	88827 SINAPI	BETONEIRA CAPACIDADE NOMINAL DE 400 L, CAPACIDADE DE MISTURA 280 L, MOTOR ELÉTRICO TRIFÁSICO POTÊNCIA DE 2 CV, SEM CARREGADOR - JUROS. AF_05/2023	Depreciação, Juros, Impostos e Seguros, Manutenção e Materiais na Operação dos Equipamentos	H	1,0000000	0,07	0,07	
			MO sem LS =>	0,00	LS =>	0,00	MO com LS =>	0,00
			Valor do BDI =>	0,37			Valor com BDI =>	2,04
Composição	Código Banco	Descrição	Tipo	Und	Quant.	Valor Unit	Total	
	88826 SINAPI	BETONEIRA CAPACIDADE NOMINAL DE 400 L, CAPACIDADE DE MISTURA 280 L, MOTOR ELÉTRICO TRIFÁSICO POTÊNCIA DE 2 CV, SEM CARREGADOR - DEPRECIAÇÃO. AF_05/2023	Depreciação, Juros, Impostos e Seguros, Manutenção e Materiais na Operação dos Equipamentos	H	1,0000000	0,32	0,32	
Insumo	00010535 SINAPI	BETONEIRA, CAPACIDADE NOMINAL 400 L, CAPACIDADE DE MISTURA 280 L, MOTOR ELÉTRICO TRIFÁSICO 220/380 V, POTENCIA 2 CV, SEM CARREGADOR	Equipamento para Aquisição Permanente	UN	0,0000640	5,062,94	0,32	
			MO sem LS =>	0,00	LS =>	0,00	MO com LS =>	0,00
			Valor do BDI =>	0,07			Valor com BDI =>	0,39
Composição	Código Banco	Descrição	Tipo	Und	Quant.	Valor Unit	Total	
	88827 SINAPI	BETONEIRA CAPACIDADE NOMINAL DE 400 L, CAPACIDADE DE MISTURA 280 L, MOTOR ELÉTRICO TRIFÁSICO POTÊNCIA DE 2 CV, SEM CARREGADOR - JUROS. AF_05/2023	Depreciação, Juros, Impostos e Seguros, Manutenção e Materiais na Operação dos Equipamentos	H	1,0000000	0,07	0,07	
Insumo	00010535 SINAPI	BETONEIRA, CAPACIDADE NOMINAL 400 L, CAPACIDADE DE MISTURA 280 L, MOTOR ELÉTRICO TRIFÁSICO 220/380 V, POTENCIA 2 CV, SEM CARREGADOR	Equipamento para Aquisição Permanente	UN	0,0000145	5,062,94	0,07	
			MO sem LS =>	0,00	LS =>	0,00	MO com LS =>	0,00
			Valor do BDI =>	0,01			Valor com BDI =>	0,08
Composição	Código Banco	Descrição	Tipo	Und	Quant.	Valor Unit	Total	
	88828 SINAPI	BETONEIRA CAPACIDADE NOMINAL DE 400 L, CAPACIDADE DE MISTURA 280 L, MOTOR ELÉTRICO TRIFÁSICO POTÊNCIA DE 2 CV, SEM CARREGADOR - MANUTENÇÃO. AF_05/2023	Depreciação, Juros, Impostos e Seguros, Manutenção e Materiais na Operação dos Equipamentos	H	1,0000000	0,35	0,35	
Insumo	00010535 SINAPI	BETONEIRA, CAPACIDADE NOMINAL 400 L, CAPACIDADE DE MISTURA 280 L, MOTOR ELÉTRICO TRIFÁSICO 220/380 V, POTENCIA 2 CV, SEM CARREGADOR	Equipamento para Aquisição Permanente	UN	0,0000700	5,062,94	0,35	
			MO sem LS =>	0,00	LS =>	0,00	MO com LS =>	0,00
			Valor do BDI =>	0,07			Valor com BDI =>	0,42
Composição	Código Banco	Descrição	Tipo	Und	Quant.	Valor Unit	Total	
	88829 SINAPI	BETONEIRA CAPACIDADE NOMINAL DE 400 L, CAPACIDADE DE MISTURA 280 L, MOTOR ELÉTRICO TRIFÁSICO POTÊNCIA DE 2 CV, SEM CARREGADOR - MATERIAIS NA OPERAÇÃO. AF_05/2023	Depreciação, Juros, Impostos e Seguros, Manutenção e Materiais na Operação dos Equipamentos	H	1,0000000	0,93	0,93	
Insumo	00002706 SINAPI	ENERGIA ELÉTRICA ATÉ 2000 KWH INDUSTRIAL, SEM DEMANDA	Franquia	KWH	1,2900000	0,75	0,93	
			MO sem LS =>	0,00	LS =>	0,00	MO com LS =>	0,00
			Valor do BDI =>	0,20			Valor com BDI =>	1,13
Composição	Código Banco	Descrição	Tipo	Und	Quant.	Valor Unit	Total	
	89226 SINAPI	BETONEIRA CAPACIDADE NOMINAL DE 600 L, CAPACIDADE DE MISTURA 380 L, MOTOR ELÉTRICO TRIFÁSICO POTÊNCIA DE 4 CV, SEM CARREGADOR - CHI DIURNO. AF_05/2023	Custos Híbridos Produtivo e Improdutivo dos Equipamentos	CHI	1,0000000	1,61	1,61	



Composição Auxiliar	89222 SINAPI	BETONEIRA CAPACIDADE NOMINAL DE 600 L, CAPACIDADE DE MISTURA 360 L, MOTOR ELÉTRICO TRIFÁSICO POTÊNCIA DE 4 CV, SEM CARREGADOR - JUROS. AF_05/2023	Depreciação, Juros, Impostos e Seguros, Manutenção e Materiais na Operação dos Equipamentos	H	1,0000000	0,30	0,30
Composição Auxiliar	89221 SINAPI	BETONEIRA CAPACIDADE NOMINAL DE 600 L, CAPACIDADE DE MISTURA 360 L, MOTOR ELÉTRICO TRIFÁSICO POTÊNCIA DE 4 CV, SEM CARREGADOR - DEPRECIAÇÃO. AF_05/2023	Depreciação, Juros, Impostos e Seguros, Manutenção e Materiais na Operação dos Equipamentos	H	1,0000000	1,31	1,31
			MO sem LS =>		0,00	LS =>	0,00
			Valor do BDI =>		0,36	MO com LS =>	0,00
					Valor com BDI =>		1,97
Composição	Código Banco	Descrição	Tipo	Und	Quant.	Valor Unit	Total
Composição	89225 SINAPI	BETONEIRA CAPACIDADE NOMINAL DE 600 L, CAPACIDADE DE MISTURA 360 L, MOTOR ELÉTRICO TRIFÁSICO POTÊNCIA DE 4 CV, SEM CARREGADOR - CHP DIURNO. AF_05/2023	Custos Horários Produtivo e Improdutivo dos Equipamentos	CHP	1,0000000	4,92	4,92
Composição Auxiliar	89224 SINAPI	BETONEIRA CAPACIDADE NOMINAL DE 600 L, CAPACIDADE DE MISTURA 360 L, MOTOR ELÉTRICO TRIFÁSICO POTÊNCIA DE 4 CV, SEM CARREGADOR - MATERIAIS NA OPERAÇÃO. AF_05/2023	Depreciação, Juros, Impostos e Seguros, Manutenção e Materiais na Operação dos Equipamentos	H	1,0000000	1,87	1,87
Composição Auxiliar	89223 SINAPI	BETONEIRA CAPACIDADE NOMINAL DE 600 L, CAPACIDADE DE MISTURA 360 L, MOTOR ELÉTRICO TRIFÁSICO POTÊNCIA DE 4 CV, SEM CARREGADOR - MANUTENÇÃO. AF_05/2023	Depreciação, Juros, Impostos e Seguros, Manutenção e Materiais na Operação dos Equipamentos	H	1,0000000	1,44	1,44
Composição Auxiliar	89222 SINAPI	BETONEIRA CAPACIDADE NOMINAL DE 600 L, CAPACIDADE DE MISTURA 360 L, MOTOR ELÉTRICO TRIFÁSICO POTÊNCIA DE 4 CV, SEM CARREGADOR - JUROS. AF_05/2023	Depreciação, Juros, Impostos e Seguros, Manutenção e Materiais na Operação dos Equipamentos	H	1,0000000	0,30	0,30
Composição Auxiliar	89221 SINAPI	BETONEIRA CAPACIDADE NOMINAL DE 600 L, CAPACIDADE DE MISTURA 360 L, MOTOR ELÉTRICO TRIFÁSICO POTÊNCIA DE 4 CV, SEM CARREGADOR - DEPRECIAÇÃO. AF_05/2023	Depreciação, Juros, Impostos e Seguros, Manutenção e Materiais na Operação dos Equipamentos	H	1,0000000	1,31	1,31
			MO sem LS =>		0,00	LS =>	0,00
			Valor do BDI =>		1,10	MO com LS =>	0,00
					Valor com BDI =>		8,02
Composição	Código Banco	Descrição	Tipo	Und	Quant.	Valor Unit	Total
Composição	89221 SINAPI	BETONEIRA CAPACIDADE NOMINAL DE 600 L, CAPACIDADE DE MISTURA 360 L, MOTOR ELÉTRICO TRIFÁSICO POTÊNCIA DE 4 CV, SEM CARREGADOR - DEPRECIAÇÃO. AF_05/2023	Depreciação, Juros, Impostos e Seguros, Manutenção e Materiais na Operação dos Equipamentos	H	1,0000000	1,31	1,31
Insumo	00036397 SINAPI	BETONEIRA, CAPACIDADE NOMINAL 600 L, CAPACIDADE DE MISTURA 360 L, MOTOR ELÉTRICO TRIFÁSICO 220/380V, POTÊNCIA 4CV, SEM CARREGADOR	Equipamento para Aquisição Permanente	UN	0,0000640	20.595,01	1,31
			MO sem LS =>		0,00	LS =>	0,00
			Valor do BDI =>		0,29	MO com LS =>	0,00
					Valor com BDI =>		1,60
Composição	Código Banco	Descrição	Tipo	Und	Quant.	Valor Unit	Total
Composição	89222 SINAPI	BETONEIRA CAPACIDADE NOMINAL DE 600 L, CAPACIDADE DE MISTURA 360 L, MOTOR ELÉTRICO TRIFÁSICO POTÊNCIA DE 4 CV, SEM CARREGADOR - JUROS. AF_05/2023	Depreciação, Juros, Impostos e Seguros, Manutenção e Materiais na Operação dos Equipamentos	H	1,0000000	0,30	0,30
Insumo	00036397 SINAPI	BETONEIRA, CAPACIDADE NOMINAL 600 L, CAPACIDADE DE MISTURA 360 L, MOTOR ELÉTRICO TRIFÁSICO 220/380V, POTÊNCIA 4CV, SEM CARREGADOR	Equipamento para Aquisição Permanente	UN	0,0000148	20.595,01	0,30
			MO sem LS =>		0,00	LS =>	0,00
			Valor do BDI =>		0,06	MO com LS =>	0,00
					Valor com BDI =>		0,36

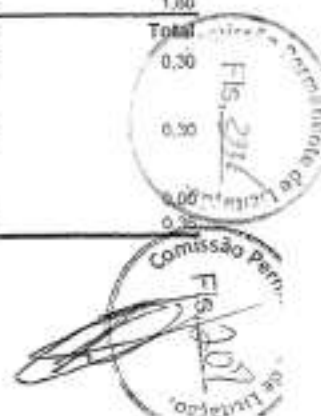



	Código Banco	Descrição	Tipo	Und	Quant.	Valor Unit	Total
Composição	89223 SINAPI	BETONEIRA CAPACIDADE NOMINAL DE 600 L, CAPACIDADE DE MISTURA 360 L, MOTOR ELÉTRICO TRIFÁSICO POTÊNCIA DE 4 CV, SEM CARREGADOR - MANUTENÇÃO. AF_05/2023	Depreciação, Juros, Impostos e Seguros, Manutenção e Materiais na Operação dos Equipamentos	H	1,0000000	1,44	1,44
Insumo	00036387 SINAPI	BETONEIRA, CAPACIDADE NOMINAL 600 L, CAPACIDADE DE MISTURA 360 L, MOTOR ELÉTRICO TRIFÁSICO 220/380V, POTENCIA 4CV, SEM CARREGADOR	Equipamento para Aquisição Permanente	UN	0,0000700	20.595,01	1,44
			MO sem LS =>	0,00	LS =>	0,00	0,00
			Valor do BDI =>	0,32		Valor com BDI =>	1,76
	Código Banco	Descrição	Tipo	Und	Quant.	Valor Unit	Total
Composição	89224 SINAPI	BETONEIRA CAPACIDADE NOMINAL DE 600 L, CAPACIDADE DE MISTURA 360 L, MOTOR ELÉTRICO TRIFÁSICO POTÊNCIA DE 4 CV, SEM CARREGADOR - MATERIAIS NA OPERAÇÃO. AF_05/2023	Depreciação, Juros, Impostos e Seguros, Manutenção e Materiais na Operação dos Equipamentos	H	1,0000000	1,87	1,87
Insumo	00002705 SINAPI	ENERGIA ELETRICA ATE 2000 KWH INDUSTRIAL, SEM DEMANDA	Franquia	KWH	2,5000000	0,75	1,87
			MO sem LS =>	0,00	LS =>	0,00	0,00
			Valor do BDI =>	0,42		Valor com BDI =>	2,29
	Código Banco	Descrição	Tipo	Und	Quant.	Valor Unit	Total
Composição	91935 SINAPI	CABO DE COBRE FLEXIVEL ISOLADO, 16 MM², ANTI-CHAMA 0,6/1,0 KV, PARA CIRCUITOS TERMINAIS - FORNECIMENTO E INSTALAÇÃO. AF_03/2023	Instalações Elétricas - Eletrodutos Embutidos, Cabos, Caixas, Tomadas e Interruptores	M	1,0000000	27,79	27,79
Composição Auxiliar	88264 SINAPI	ELETRICISTA COM ENCARGOS COMPLEMENTARES	Livro SINAPI: Cálculos e Parâmetros	H	0,1140000	24,95	2,84
Composição Auxiliar	88247 SINAPI	AUXILIAR DE ELETRICISTA COM ENCARGOS COMPLEMENTARES	Livro SINAPI: Cálculos e Parâmetros	H	0,1140000	20,79	2,37
Insumo	00000995 SINAPI	CABO DE COBRE, FLEXIVEL, CLASSE 4 OU 5, ISOLACAO EM PVC/A, ANTICHAMA BWF-B, COBERTURA PVC-ST1, ANTICHAMA BWF-B, 1 CONDUTOR, 0,6/1 KV, SECAO NOMINAL 16 MM²	Material	M	1,2434000	18,14	22,55
Insumo	00021127 SINAPI	FITA ISOLANTE ADESIVA ANTICHAMA, USO ATE 750 V, EM ROLO DE 19 MM X 5 M	Material	UN	0,0094000	3,21	0,30
			MO sem LS =>	1,86	LS =>	2,13	3,99
			Valor do BDI =>	6,24		Valor com BDI =>	34,03
	Código Banco	Descrição	Tipo	Und	Quant.	Valor Unit	Total
Composição	91937 SINAPI	CAIXA OCTOGONAL 3" X 3", PVC, INSTALADA EM LAJE - FORNECIMENTO E INSTALAÇÃO. AF_03/2023	Instalações Elétricas - Eletrodutos Embutidos, Cabos, Caixas, Livros SINAPI: Cálculos e Parâmetros	UN	1,0000000	12,55	12,55
Composição Auxiliar	88264 SINAPI	ELETRICISTA COM ENCARGOS COMPLEMENTARES	Livro SINAPI: Cálculos e Parâmetros	H	0,2220000	24,95	5,53
Composição Auxiliar	88247 SINAPI	AUXILIAR DE ELETRICISTA COM ENCARGOS COMPLEMENTARES	Livro SINAPI: Cálculos e Parâmetros	H	0,2220000	20,79	4,61
Insumo	00001871 SINAPI	CAIXA OCTOGONAL DE FUNDO MOVEL, EM PVC, DE 3" X 3", PARA ELETRODUTO FLEXIVEL CORRUGADO	Material	UN	1,0000000	2,41	2,41
			MO sem LS =>	3,54	LS =>	4,13	7,77
			Valor do BDI =>	2,81		Valor com BDI =>	15,38
	Código Banco	Descrição	Tipo	Und	Quant.	Valor Unit	Total



Composição	5903 SINAPI	CAMINHÃO PIPA 10.000 L TRUCADO, PESO BRUTO TOTAL 23.000 KG, CARGA ÚTIL MÁXIMA 15.935 KG, DISTÂNCIA ENTRE EIXOS 4,8 M, POTÊNCIA 230 CV, INCLUSIVE TANQUE DE AÇO PARA TRANSPORTE DE ÁGUA - CHI DIURNO. AF_06/2014	Custos Horários Produtivo e Improdutivo dos Equipamentos	CHI	1,0000000	98,70	68,70
Composição Auxiliar	91398 SINAPI	CAMINHÃO PIPA 10.000 L TRUCADO, PESO BRUTO TOTAL 23.000 KG, CARGA ÚTIL MÁXIMA 15.935 KG, DISTÂNCIA ENTRE EIXOS 4,8 M, POTÊNCIA 230 CV, INCLUSIVE TANQUE DE AÇO PARA TRANSPORTE DE ÁGUA - IMPOSTOS E SEGUROS. AF_06/2014	Depreciação, Juros, Impostos e Seguros, Manutenção e Materiais na Operação dos Equipamentos	H	1,0000000	4,59	4,59
Composição Auxiliar	88282 SINAPI	MOTORISTA DE CAMINHÃO COM ENCARGOS COMPLEMENTARES	Livre SINAPI: Cálculos e Parâmetros	H	1,0000000	23,30	23,30
Composição Auxiliar	91396 SINAPI	CAMINHÃO PIPA 10.000 L TRUCADO, PESO BRUTO TOTAL 23.000 KG, CARGA ÚTIL MÁXIMA 15.935 KG, DISTÂNCIA ENTRE EIXOS 4,8 M, POTÊNCIA 230 CV, INCLUSIVE TANQUE DE AÇO PARA TRANSPORTE DE ÁGUA - DEPRECIAÇÃO. AF_06/2014	Depreciação, Juros, Impostos e Seguros, Manutenção e Materiais na Operação dos Equipamentos	H	1,0000000	29,43	29,43
Composição Auxiliar	91397 SINAPI	CAMINHÃO PIPA 10.000 L TRUCADO, PESO BRUTO TOTAL 23.000 KG, CARGA ÚTIL MÁXIMA 15.935 KG, DISTÂNCIA ENTRE EIXOS 4,8 M, POTÊNCIA 230 CV, INCLUSIVE TANQUE DE AÇO PARA TRANSPORTE DE ÁGUA - JUROS. AF_06/2014	Depreciação, Juros, Impostos e Seguros, Manutenção e Materiais na Operação dos Equipamentos	H	1,0000000	11,38	11,38

MO sem LS => 8,98  
Valor de BDI => 15,43  
LS => 10,19  
MO com LS => 19,17  
Valor com BDI => 34,13

	Código Banco	Descrição	Tipo	Und	Quant.	Valor Unit	Total
Composição	5901 SINAPI	CAMINHÃO PIPA 10.000 L TRUCADO, PESO BRUTO TOTAL 23.000 KG, CARGA ÚTIL MÁXIMA 15.935 KG, DISTÂNCIA ENTRE EIXOS 4,8 M, POTÊNCIA 230 CV, INCLUSIVE TANQUE DE AÇO PARA TRANSPORTE DE ÁGUA - CHP DIURNO. AF_06/2014	Custos Horários Produtivo e Improdutivo dos Equipamentos	CHP	1,0000000	301,34	301,34
Composição Auxiliar	91397 SINAPI	CAMINHÃO PIPA 10.000 L TRUCADO, PESO BRUTO TOTAL 23.000 KG, CARGA ÚTIL MÁXIMA 15.935 KG, DISTÂNCIA ENTRE EIXOS 4,8 M, POTÊNCIA 230 CV, INCLUSIVE TANQUE DE AÇO PARA TRANSPORTE DE ÁGUA - JUROS. AF_06/2014	Depreciação, Juros, Impostos e Seguros, Manutenção e Materiais na Operação dos Equipamentos	H	1,0000000	11,38	11,38
Composição Auxiliar	88282 SINAPI	MOTORISTA DE CAMINHÃO COM ENCARGOS COMPLEMENTARES	Livre SINAPI: Cálculos e Parâmetros	H	1,0000000	23,30	23,30
Composição Auxiliar	91396 SINAPI	CAMINHÃO PIPA 10.000 L TRUCADO, PESO BRUTO TOTAL 23.000 KG, CARGA ÚTIL MÁXIMA 15.935 KG, DISTÂNCIA ENTRE EIXOS 4,8 M, POTÊNCIA 230 CV, INCLUSIVE TANQUE DE AÇO PARA TRANSPORTE DE ÁGUA - DEPRECIAÇÃO. AF_06/2014	Depreciação, Juros, Impostos e Seguros, Manutenção e Materiais na Operação dos Equipamentos	H	1,0000000	29,43	29,43
Composição Auxiliar	91398 SINAPI	CAMINHÃO PIPA 10.000 L TRUCADO, PESO BRUTO TOTAL 23.000 KG, CARGA ÚTIL MÁXIMA 15.935 KG, DISTÂNCIA ENTRE EIXOS 4,8 M, POTÊNCIA 230 CV, INCLUSIVE TANQUE DE AÇO PARA TRANSPORTE DE ÁGUA - IMPOSTOS E SEGUROS. AF_06/2014	Depreciação, Juros, Impostos e Seguros, Manutenção e Materiais na Operação dos Equipamentos	H	1,0000000	4,59	4,59



Composição Auxiliar	5703 SINAPI	CAMINHÃO PIPA 10.000 L TRUCADO, PESO BRUTO TOTAL 23.000 KG, CARGA ÚTIL MÁXIMA 15.935 KG, DISTÂNCIA ENTRE EIXOS 4,8 M, POTÊNCIA 230 CV, INCLUSIVE TANQUE DE AÇO PARA TRANSPORTE DE ÁGUA - MANUTENÇÃO. AF_06/2014	Depreciação, Juros, Impostos e Seguros, Manutenção e Materiais na Operação dos Equipamentos	H	1,0000000	52,23	52,23	
Composição Auxiliar	53831 SINAPI	CAMINHÃO PIPA 10.000 L TRUCADO, PESO BRUTO TOTAL 23.000 KG, CARGA ÚTIL MÁXIMA 15.935 KG, DISTÂNCIA ENTRE EIXOS 4,8 M, POTÊNCIA 230 CV, INCLUSIVE TANQUE DE AÇO PARA TRANSPORTE DE ÁGUA - MATERIAIS NA OPERAÇÃO. AF_06/2014	Depreciação, Juros, Impostos e Seguros, Manutenção e Materiais na Operação dos Equipamentos	H	1,0000000	150,41	150,41	
			MO sem LS =>	8,08	LS =>	10,19	MO com LS =>	19,17
			Valor do BDI =>	57,71			Valor com BDI =>	359,05
Composição	Código Banco	Descrição	Tipo	Und	Quant.	Valor Unit	Total	
	91398 SINAPI	CAMINHÃO PIPA 10.000 L TRUCADO, PESO BRUTO TOTAL 23.000 KG, CARGA ÚTIL MÁXIMA 15.935 KG, DISTÂNCIA ENTRE EIXOS 4,8 M, POTÊNCIA 230 CV, INCLUSIVE TANQUE DE AÇO PARA TRANSPORTE DE ÁGUA - DEPRECIAÇÃO. AF_06/2014	Depreciação, Juros, Impostos e Seguros, Manutenção e Materiais na Operação dos Equipamentos	H	1,0000000	29,43	29,43	
Insuno	00037758 SINAPI	CAMINHÃO TRUCADO, PESO BRUTO TOTAL 23000 KG, CARGA ÚTIL MÁXIMA 15285 KG, DISTANCIA ENTRE EIXOS 4,80 M, POTENCIA 325 CV (INCLUI CABINE E CHASSI, NAO INCLUI CARROCERIA)	Equipamento para Aquisição Permanente	UN	0,0000343	720.250,97	24,70	
Insuno	00037736 SINAPI	TANQUE DE AÇO CARBONO NAO REVESTIDO, PARA TRANSPORTE DE AGUA COM CAPACIDADE DE 10 M3, COM BOMBA CENTRIFUGA POR TOMADA DE FORÇA, VAZAO MÁXIMA *75* M3/H (INCLUI MONTAGEM, NAO INCLUI CAMINHÃO)	Equipamento para Aquisição Permanente	UN	0,0000551	85.950,00	4,73	
			MO sem LS =>	0,00	LS =>	0,00	MO com LS =>	0,00
			Valor do BDI =>	6,61			Valor com BDI =>	35,04
Composição	Código Banco	Descrição	Tipo	Und	Quant.	Valor Unit	Total	
	91398 SINAPI	CAMINHÃO PIPA 10.000 L TRUCADO, PESO BRUTO TOTAL 23.000 KG, CARGA ÚTIL MÁXIMA 15.935 KG, DISTÂNCIA ENTRE EIXOS 4,8 M, POTÊNCIA 230 CV, INCLUSIVE TANQUE DE AÇO PARA TRANSPORTE DE ÁGUA - IMPOSTOS E SEGUROS. AF_06/2014	Depreciação, Juros, Impostos e Seguros, Manutenção e Materiais na Operação dos Equipamentos	H	1,0000000	4,59	4,59	
Insuno	00037736 SINAPI	TANQUE DE AÇO CARBONO NAO REVESTIDO, PARA TRANSPORTE DE AGUA COM CAPACIDADE DE 10 M3, COM BOMBA CENTRIFUGA POR TOMADA DE FORÇA, VAZAO MÁXIMA *75* M3/H (INCLUI MONTAGEM, NAO INCLUI CAMINHÃO)	Equipamento para Aquisição Permanente	UN	0,0000058	85.950,00	0,49	
Insuno	00037758 SINAPI	CAMINHÃO TRUCADO, PESO BRUTO TOTAL 23000 KG, CARGA ÚTIL MÁXIMA 15285 KG, DISTANCIA ENTRE EIXOS 4,80 M, POTENCIA 325 CV (INCLUI CABINE E CHASSI, NAO INCLUI CARROCERIA)	Equipamento para Aquisição Permanente	UN	0,0000057	720.250,97	4,10	
			MO sem LS =>	0,00	LS =>	0,00	MO com LS =>	0,00
			Valor do BDI =>	1,03			Valor com BDI =>	5,62
Composição	Código Banco	Descrição	Tipo	Und	Quant.	Valor Unit	Total	
	91397 SINAPI	CAMINHÃO PIPA 10.000 L TRUCADO, PESO BRUTO TOTAL 23.000 KG, CARGA ÚTIL MÁXIMA 15.935 KG, DISTÂNCIA ENTRE EIXOS 4,8 M, POTÊNCIA 230 CV, INCLUSIVE TANQUE DE AÇO PARA TRANSPORTE DE ÁGUA - JUROS. AF_06/2014	Depreciação, Juros, Impostos e Seguros, Manutenção e Materiais na Operação dos Equipamentos	H	1,0000000	11,38	11,38	



Insumo	00037736 SINAPI	TANQUE DE AÇO CARBONO NÃO REVESTIDO, PARA TRANSPORTE DE ÁGUA COM CAPACIDADE DE 10 M3, COM BOMBA CENTRIFUGA POR TOMADA DE FORÇA, VAZÃO MÁXIMA 75" M3/H (INCLUI MONTAGEM, NÃO INCLUI CAMINHÃO)	Equipamento para Aquisição Permanente	UN	0,0000144	85.950,00	1,23
Insumo	00037758 SINAPI	CAMINHÃO TRUCADO, PESO BRUTO TOTAL 23000 KG, CARGA UTIL MÁXIMA 15285 KG, DISTANCIA ENTRE EIXOS 4,80 M, POTENCIA 326 CV (INCLUI CABINE E CHASSI, NÃO INCLUI CARROCERIA)	Equipamento para Aquisição Permanente	UN	0,0000141	720.250,97	10,15
			MO sem LS =>	0,00	LS =>	0,00	0,00
			Valor do BDI =>	2,55			13,93
Composição	Código Banco	Descrição	Tipo	Und	Quant.	Valor Unit	Total
	5763 SINAPI	CAMINHÃO PIPA 10.000 L TRUCADO, PESO BRUTO TOTAL 23.000 KG, CARGA ÚTIL MÁXIMA 15.935 KG, DISTÂNCIA ENTRE EIXOS 4,8 M, POTÊNCIA 230 CV, INCLUSIVE TANQUE DE AÇO PARA TRANSPORTE DE ÁGUA - MANUTENÇÃO. AF_06/2014	Depreciação, Juros, Impostos e Seguros, Manutenção e Materiais na Operação dos Equipamentos	H	1,0000000	52,23	52,23
Insumo	00037736 SINAPI	TANQUE DE AÇO CARBONO NÃO REVESTIDO, PARA TRANSPORTE DE ÁGUA COM CAPACIDADE DE 10 M3, COM BOMBA CENTRIFUGA POR TOMADA DE FORÇA, VAZÃO MÁXIMO 75" M3/H (INCLUI MONTAGEM, NÃO INCLUI CAMINHÃO)	Equipamento para Aquisição Permanente	UN	0,0000589	85.950,00	5,92
Insumo	00037758 SINAPI	CAMINHÃO TRUCADO, PESO BRUTO TOTAL 23000 KG, CARGA UTIL MÁXIMA 15285 KG, DISTANCIA ENTRE EIXOS 4,80 M, POTENCIA 326 CV (INCLUI CABINE E CHASSI, NÃO INCLUI CARROCERIA)	Equipamento para Aquisição Permanente	UN	0,0000543	720.250,97	46,31
			MO sem LS =>	0,00	LS =>	0,00	0,00
			Valor do BDI =>	11,73			63,96
Composição	Código Banco	Descrição	Tipo	Und	Quant.	Valor Unit	Total
	53831 SINAPI	CAMINHÃO PIPA 10.000 L TRUCADO, PESO BRUTO TOTAL 23.000 KG, CARGA ÚTIL MÁXIMA 15.935 KG, DISTÂNCIA ENTRE EIXOS 4,8 M, POTÊNCIA 230 CV, INCLUSIVE TANQUE DE AÇO PARA TRANSPORTE DE ÁGUA - MATERIAIS NA OPERAÇÃO. AF_06/2014	Depreciação, Juros, Impostos e Seguros, Manutenção e Materiais na Operação dos Equipamentos	H	1,0000000	180,41	180,41
Insumo	00004221 SINAPI	OLEO DIESEL COMBUSTIVEL COMUM METROPOLITANO S-10 OU S-500	Material	L	32,1600000	5,61	180,41
			MO sem LS =>	0,00	LS =>	0,00	0,00
			Valor do BDI =>	40,53			220,94
Composição	Código Banco	Descrição	Tipo	Und	Quant.	Valor Unit	Total
	88261 SINAPI	CARPINTEIRO DE ESQUADRIAS COM ENCARGOS COMPLEMENTARES	Livro SINAPI: Cálculos e Parâmetros	H	1,0000000	23,37	23,37
Composição Auxiliar	95328 SINAPI	CURSO DE CAPACITAÇÃO PARA CARPINTEIRO DE ESQUADRIA (ENCARGOS COMPLEMENTARES) - HORISTA	Livro SINAPI: Cálculos e Parâmetros	H	1,0000000	0,26	0,26
Insumo	00043459 SINAPI	FERRAMENTAS - FAMÍLIA CARPINTEIRO DE FORMAS - HORISTA (ENCARGOS COMPLEMENTARES - COLETADO CAIXA)	0	H	1,0000000	0,44	0,44
Insumo	00001214 SINAPI	CARPINTEIRO DE ESQUADRIAS (HORISTA)	Mão de Obra	H	1,0000000	18,01	18,01
Insumo	00037371 SINAPI	TRANSPORTE - HORISTA (COLETADO CAIXA - ENCARGOS COMPLEMENTARES)	0	H	1,0000000	0,80	0,80
Insumo	00037372 SINAPI	EXAMES - HORISTA (COLETADO CAIXA - ENCARGOS COMPLEMENTARES)	0	H	1,0000000	1,43	1,43



Insumo	00037370 SINAPI	ALIMENTACAO - HORISTA (COLETADO CAIXA - ENCARGOS COMPLEMENTARES)	0	H	1,0000000	0,92	0,92
Insumo	00043483 SINAPI	EPI - FAMILIA CARPINTEIRO DE FORMAS - HORISTA (ENCARGOS COMPLEMENTARES - COLETADO CAIXA)	0	H	1,0000000	1,43	1,43
Insumo	00037373 SINAPI	SEGURO - HORISTA (COLETADO CAIXA - ENCARGOS COMPLEMENTARES)	0	H	1,0000000	0,08	0,08
			MO sem LS =>		8,55	LS =>	9,71
			Valor do BDI =>		5,25		
						MO com LS =>	18,27
						Valor com BDI =>	28,62
Composição	Código Banco	Descrição	Tipo	Und	Quant.	Valor Unit	Total
Composição	85252 SINAPI	CARPINTEIRO DE FORMAS COM ENCARGOS COMPLEMENTARES	Livro SINAPI: Cálculos e Parâmetros	H	1,0000000	24,21	24,21
Composição Auxiliar	95330 SINAPI	CURSO DE CAPACITAÇÃO PARA CARPINTEIRO DE FORMAS (ENCARGOS COMPLEMENTARES) - HORISTA	Livro SINAPI: Cálculos e Parâmetros	H	1,0000000	0,21	0,21
Insumo	00037373 SINAPI	SEGURO - HORISTA (COLETADO CAIXA - ENCARGOS COMPLEMENTARES)	0	H	1,0000000	0,08	0,08
Insumo	00001213 SINAPI	CARPINTEIRO DE FORMAS PARA CONCRETO (HORISTA)	Mão de Obra	H	1,0000000	18,90	18,90
Insumo	00043483 SINAPI	EPI - FAMILIA CARPINTEIRO DE FORMAS - HORISTA (ENCARGOS COMPLEMENTARES - COLETADO CAIXA)	0	H	1,0000000	1,43	1,43
Insumo	00037371 SINAPI	TRANSPORTE - HORISTA (COLETADO CAIXA - ENCARGOS COMPLEMENTARES)	0	H	1,0000000	0,80	0,80
Insumo	00037370 SINAPI	ALIMENTACAO - HORISTA (COLETADO CAIXA - ENCARGOS COMPLEMENTARES)	0	H	1,0000000	0,92	0,92
Insumo	00037372 SINAPI	EXAMES - HORISTA (COLETADO CAIXA - ENCARGOS COMPLEMENTARES)	0	H	1,0000000	1,43	1,43
Insumo	00043489 SINAPI	FERRAMENTAS - FAMILIA CARPINTEIRO DE FORMAS - HORISTA (ENCARGOS COMPLEMENTARES - COLETADO CAIXA)	0	H	1,0000000	0,44	0,44
			MO sem LS =>		8,95	LS =>	10,16
			Valor do BDI =>		5,43		
						MO com LS =>	19,11
						Valor com BDI =>	29,64
Composição	Código Banco	Descrição	Tipo	Und	Quant.	Valor Unit	Total
Composição	90486 SINAPI	CHUMBAMENTO LINEAR EM ALVENARIA PARA RAMAIS/DISTRIBUIÇÃO DE INSTALAÇÕES HIDRÁULICAS COM DIÂMETROS MENORES OU IGUAIS A 40 MM. AF_09/2023	Rasgos e Fixações	M	1,0000000	13,78	13,78
Composição Auxiliar	85267 SINAPI	ENCANADOR OU BOMBEIRO HIDRÁULICO COM ENCARGOS COMPLEMENTARES	Livro SINAPI: Cálculos e Parâmetros	H	0,3550000	23,90	8,72
Composição Auxiliar	88248 SINAPI	AUXILIAR DE ENCANADOR OU BOMBEIRO HIDRÁULICO COM ENCARGOS COMPLEMENTARES	Livro SINAPI: Cálculos e Parâmetros	H	0,0830000	19,82	1,64
Composição Auxiliar	88629 SINAPI	ARGAMASSA TRAÇO 1:3 (EM VOLUME DE CIMENTO E AREIA MÉDIA ÚMIDA), PREPARO MANUAL. AF_09/2019	Argamassas	m³	0,0051000	670,93	3,42
			MO sem LS =>		4,15	LS =>	4,72
			Valor do BDI =>		3,09		
						MO com LS =>	8,88
						Valor com BDI =>	15,87
Composição	Código Banco	Descrição	Tipo	Und	Quant.	Valor Unit	Total
Composição	91192 SINAPI	CHUMBAMENTO PONTUAL EM PASSAGEM DE TUBO COM DIÂMETRO MAIOR QUE 75 MM E MENORES OU IGUAIS A 150 MM. AF_09/2023	Rasgos e Fixações	UN	1,0000000	20,93	20,93
Composição Auxiliar	88629 SINAPI	ARGAMASSA TRAÇO 1:3 (EM VOLUME DE CIMENTO E AREIA MÉDIA ÚMIDA), PREPARO MANUAL. AF_09/2019	Argamassas	m³	0,0213000	670,93	14,29
Composição Auxiliar	88248 SINAPI	AUXILIAR DE ENCANADOR OU BOMBEIRO HIDRÁULICO COM ENCARGOS COMPLEMENTARES	Livro SINAPI: Cálculos e Parâmetros	H	0,0532000	19,82	1,05





Composição Auxiliar	88267 SINAPI	ENCANADOR OU BOMBEIRO HIDRÁULICO COM ENCARGOS COMPLEMENTARES	Livro SINAPI: Cálculos e Parâmetros MO sem LS => 3,70 Valor do BDI => 4,70	H	0,2340000	23,90	5,50
				LS =>	4,21	MO com LS => 7,91 Valor com BDI => 25,63	
Composição	Código Banco	Descrição	Tipo	Und	Quant.	Valor Unit	Total
Composição	91190 SINAPI	CHUMBAMENTO PONTUAL EM PASSAGEM DE TUBO COM DIÂMETRO MENOR OU IGUAL A 40 MM. AF_09/2023	Rasgos e Fixações	UN	1,0000000	9,70	9,70
Composição Auxiliar	88267 SINAPI	ENCANADOR OU BOMBEIRO HIDRÁULICO COM ENCARGOS COMPLEMENTARES	Livro SINAPI: Cálculos e Parâmetros	H	0,2003000	23,90	4,78
Composição Auxiliar	88248 SINAPI	AUXILIAR DE ENCANADOR OU BOMBEIRO HIDRÁULICO COM ENCARGOS COMPLEMENTARES	Livro SINAPI: Cálculos e Parâmetros	H	0,0455000	19,82	0,90
Composição Auxiliar	88629 SINAPI	ARGAMASSA TRAÇO 1:3 (EM VOLUME DE CIMENTO E AREIA MÉDIA ÚMIDA), PREPARO MANUAL. AF_08/2019	Argamassas	m²	0,0060000	670,93	4,02
			MO sem LS => 2,46 Valor do BDI => 2,17	LS =>	2,80	MO com LS => 5,25 Valor com BDI => 11,87	
Composição	Código Banco	Descrição	Tipo	Und	Quant.	Valor Unit	Total
Composição	91534 SINAPI	COMPACTADOR DE SOLOS DE PERCUSSÃO (SOQUETE) COM MOTOR A GASOLINA 4 TEMPOS, POTÊNCIA 4 CV - CHI DIURNO. AF_08/2015	Custos Horários Produtivo e Improdutivo dos Equipamentos	CH	1,0000000	25,35	25,35
Composição Auxiliar	88297 SINAPI	OPERADOR DE MÁQUINAS E EQUIPAMENTOS COM ENCARGOS COMPLEMENTARES	Livro SINAPI: Cálculos e Parâmetros	H	1,0000000	24,19	24,19
Composição Auxiliar	91530 SINAPI	COMPACTADOR DE SOLOS DE PERCUSSÃO (SOQUETE) COM MOTOR A GASOLINA 4 TEMPOS, POTÊNCIA 4 CV - JUROS. AF_08/2015	Depreciação, Juros, Impostos e Seguros, Manutenção e Materiais na Operação dos Equipamentos	H	1,0000000	0,24	0,24
Composição Auxiliar	91529 SINAPI	COMPACTADOR DE SOLOS DE PERCUSSÃO (SOQUETE) COM MOTOR A GASOLINA 4 TEMPOS, POTÊNCIA 4 CV - DEPRECIÇÃO. AF_08/2015	Depreciação, Juros, Impostos e Seguros, Manutenção e Materiais na Operação dos Equipamentos	H	1,0000000	0,92	0,92
			MO sem LS => 9,38 Valor do BDI => 5,68	LS =>	10,67	MO com LS => 20,06 Valor com BDI => 31,04	
Composição	Código Banco	Descrição	Tipo	Und	Quant.	Valor Unit	Total
Composição	91533 SINAPI	COMPACTADOR DE SOLOS DE PERCUSSÃO (SOQUETE) COM MOTOR A GASOLINA 4 TEMPOS, POTÊNCIA 4 CV - CHP DIURNO. AF_08/2015	Custos Horários Produtivo e Improdutivo dos Equipamentos	CHP	1,0000000	32,59	32,59
Composição Auxiliar	91529 SINAPI	COMPACTADOR DE SOLOS DE PERCUSSÃO (SOQUETE) COM MOTOR A GASOLINA 4 TEMPOS, POTÊNCIA 4 CV - DEPRECIÇÃO. AF_08/2015	Depreciação, Juros, Impostos e Seguros, Manutenção e Materiais na Operação dos Equipamentos	H	1,0000000	0,92	0,92
Composição Auxiliar	91531 SINAPI	COMPACTADOR DE SOLOS DE PERCUSSÃO (SOQUETE) COM MOTOR A GASOLINA 4 TEMPOS, POTÊNCIA 4 CV - MANUTENÇÃO. AF_08/2015	Depreciação, Juros, Impostos e Seguros, Manutenção e Materiais na Operação dos Equipamentos	H	1,0000000	1,15	1,15
Composição Auxiliar	88297 SINAPI	OPERADOR DE MÁQUINAS E EQUIPAMENTOS COM ENCARGOS COMPLEMENTARES	Livro SINAPI: Cálculos e Parâmetros	H	1,0000000	24,19	24,19
Composição Auxiliar	91532 SINAPI	COMPACTADOR DE SOLOS DE PERCUSSÃO (SOQUETE) COM MOTOR A GASOLINA 4 TEMPOS, POTÊNCIA 4 CV - MATERIAIS NA OPERAÇÃO. AF_08/2015	Depreciação, Juros, Impostos e Seguros, Manutenção e Materiais na Operação dos Equipamentos	H	1,0000000	6,09	6,09
Composição Auxiliar	91530 SINAPI	COMPACTADOR DE SOLOS DE PERCUSSÃO (SOQUETE) COM MOTOR A GASOLINA 4 TEMPOS, POTÊNCIA 4 CV - JUROS. AF_08/2015	Depreciação, Juros, Impostos e Seguros, Manutenção e Materiais na Operação dos Equipamentos	H	1,0000000	0,24	0,24
			MO sem LS => 9,39 Valor do BDI => 7,32	LS =>	10,67	MO com LS => 20,06 Valor com BDI => 31,04	



Composição	Código Banco	Descrição	Tipo	Und	Quant.	Valor Unit	Total	
	91529 SINAPI	COMPACTADOR DE SOLOS DE PERCUSSÃO (SOQUETE) COM MOTOR A GASOLINA 4 TEMPOS, POTÊNCIA 4 CV - DEPRECIAÇÃO. AF_08/2015	Depreciação, Juros, Impostos e Seguros, Manutenção e Materiais na Operação dos Equipamentos	H	1,0000000	0,92	0,92	
Insumo	00013458 SINAPI	COMPACTADOR DE SOLOS DE PERCURSAO (SOQUETE) COM MOTOR A GASOLINA 4 TEMPOS DE 4 HP (4 CV)	Equipamento para Aquisição Permanente	UN	0,0000533	17,335,43	0,92	
			MO sem LS =>	0,00	LS =>	0,00	MO com LS =>	0,00
			Valor do BDI =>	0,20			Valor com BDI =>	1,12
Composição	Código Banco	Descrição	Tipo	Und	Quant.	Valor Unit	Total	
	91530 SINAPI	COMPACTADOR DE SOLOS DE PERCUSSÃO (SOQUETE) COM MOTOR A GASOLINA 4 TEMPOS, POTÊNCIA 4 CV - JUROS. AF_03/2015	Depreciação, Juros, Impostos e Seguros, Manutenção e Materiais na Operação dos Equipamentos	H	1,0000000	0,24	0,24	
Insumo	00013458 SINAPI	COMPACTADOR DE SOLOS DE PERCURSAO (SOQUETE) COM MOTOR A GASOLINA 4 TEMPOS DE 4 HP (4 CV)	Equipamento para Aquisição Permanente	UN	0,0000143	17,335,43	0,24	
			MO sem LS =>	0,00	LS =>	0,00	MO com LS =>	0,00
			Valor do BDI =>	0,05			Valor com BDI =>	0,29
Composição	Código Banco	Descrição	Tipo	Und	Quant.	Valor Unit	Total	
	91531 SINAPI	COMPACTADOR DE SOLOS DE PERCUSSÃO (SOQUETE) COM MOTOR A GASOLINA 4 TEMPOS, POTÊNCIA 4 CV - MANUTENÇÃO. AF_08/2015	Depreciação, Juros, Impostos e Seguros, Manutenção e Materiais na Operação dos Equipamentos	H	1,0000000	1,15	1,15	
Insumo	00013458 SINAPI	COMPACTADOR DE SOLOS DE PERCURSAO (SOQUETE) COM MOTOR A GASOLINA 4 TEMPOS DE 4 HP (4 CV)	Equipamento para Aquisição Permanente	UN	0,0000667	17,335,43	1,15	
			MO sem LS =>	0,00	LS =>	0,00	MO com LS =>	0,00
			Valor do BDI =>	0,25			Valor com BDI =>	1,40
Composição	Código Banco	Descrição	Tipo	Und	Quant.	Valor Unit	Total	
	91532 SINAPI	COMPACTADOR DE SOLOS DE PERCUSSÃO (SOQUETE) COM MOTOR A GASOLINA 4 TEMPOS, POTÊNCIA 4 CV - MATERIAIS NA OPERAÇÃO. AF_08/2015	Depreciação, Juros, Impostos e Seguros, Manutenção e Materiais na Operação dos Equipamentos	H	1,0000000	6,09	6,09	
Insumo	00004222 SINAPI	GASOLINA COMUM	Material	L	1,0300000	6,92	6,09	
			MO sem LS =>	0,00	LS =>	0,00	MO com LS =>	0,00
			Valor do BDI =>	1,36			Valor com BDI =>	7,45
Composição	Código Banco	Descrição	Tipo	Und	Quant.	Valor Unit	Total	
	103675 SINAPI	CONCRETAGEM DE VIGAS E LAJES, FCK=25 MPA, PARA LAJES MACIÇAS OU NERVURADAS COM USO DE BOMBA - LANÇAMENTO, ADENSAMENTO E ACABAMENTO. AF_02/2022_PS	Concretagem para Estruturas de Concreto Armado	m³	1,0000000	682,97	682,97	
Composição Auxiliar	90586 SINAPI	VIBRADOR DE IMERSÃO, DIÂMETRO DE PONTEIRA 45MM, MOTOR ELÉTRICO TRIFÁSICO POTÊNCIA DE 2 CV - CHP DIURNO. AF_06/2015	Custos Horários Produtivo e Improdutivo dos Equipamentos	CHP	0,1200000	1,31	0,15	
Composição Auxiliar	88316 SINAPI	SERVEANTE COM ENCARGOS COMPLEMENTARES	Livro SINAPI: Cálculos e Parâmetros	H	0,6290000	19,61	10,19	
Composição Auxiliar	88309 SINAPI	PEDREIRO COM ENCARGOS COMPLEMENTARES	Livro SINAPI: Cálculos e Parâmetros	H	0,7530000	24,62	18,63	
Composição Auxiliar	90587 SINAPI	VIBRADOR DE IMERSÃO, DIÂMETRO DE PONTEIRA 45MM, MOTOR ELÉTRICO TRIFÁSICO POTÊNCIA DE 2 CV - CHI DIURNO. AF_05/2015	Custos Horários Produtivo e Improdutivo dos Equipamentos	CHI	0,1310000	0,56	0,07	
Composição Auxiliar	88262 SINAPI	CARPINTEIRO DE FORMAS COM ENCARGOS COMPLEMENTARES	Livro SINAPI: Cálculos e Parâmetros	H	0,1250000	24,21	3,02	



Itens	00001527 SINAPI	CONCRETO USINADO BOMBEÁVEL, CLASSE DE RESISTÊNCIA C25, BRITA 0 E 1, SLUMP = 100 +/- 20 MM, COM BOMBEAMENTO (DISPONIBILIZAÇÃO DE BOMBA), SEM O LANÇAMENTO (NBR 8953)	Material	m³	1,1030000	584,78	845,01
			MO sem LS =>	13,48	LS =>	15,30	28,78
			Valor do BDI =>	153,46			836,43
Composição	Código Banco	Descrição	Tipo	Und	Quant.	Valor Unit	Total
	103674 SINAPI	CONCRETAGEM DE VIGAS E LAJES, FCK=25 MPA, PARA LAJES PREMOLDADAS COM USO DE BOMBA - LANÇAMENTO, ADENSAMENTO E ACABAMENTO. AF_02/2022_PS	Concretagem para Estruturas de Concreto Armado	m³	1,0000000	700,77	700,77
Composição Auxiliar	88252 SINAPI	CARPINTEIRO DE FORMAS COM ENCARGOS COMPLEMENTARES	Livro SINAPI: Cálculos e Parâmetros	H	0,1860000	24,21	4,50
Composição Auxiliar	88309 SINAPI	PEDREIRO COM ENCARGOS COMPLEMENTARES	Livro SINAPI: Cálculos e Parâmetros	H	1,1190000	24,62	27,54
Composição Auxiliar	90586 SINAPI	VIBRADOR DE IMERSÃO, DIÂMETRO DE PONTEIRA 45MM, MOTOR ELÉTRICO TRIFÁSICO POTÊNCIA DE 2 CV - CHP DIURNO. AF_05/2015	Custos Horários Produtivo e Improdutivo dos Equipamentos	CHP	0,1940000	1,31	0,25
Composição Auxiliar	90587 SINAPI	VIBRADOR DE IMERSÃO, DIÂMETRO DE PONTEIRA 45MM, MOTOR ELÉTRICO TRIFÁSICO POTÊNCIA DE 2 CV - CHI DIURNO. AF_05/2015	Custos Horários Produtivo e Improdutivo dos Equipamentos	CHI	0,1790000	6,56	0,10
Composição Auxiliar	88316 SINAPI	SERVENTE COM ENCARGOS COMPLEMENTARES	Livro SINAPI: Cálculos e Parâmetros	H	1,1920000	19,61	23,37
Itens	00001527 SINAPI	CONCRETO USINADO BOMBEÁVEL, CLASSE DE RESISTÊNCIA C25, BRITA 0 E 1, SLUMP = 100 +/- 20 MM, COM BOMBEAMENTO (DISPONIBILIZAÇÃO DE BOMBA), SEM O LANÇAMENTO (NBR 8953)	Material	m³	1,1030000	584,78	845,01
			MO sem LS =>	19,81	LS =>	22,47	42,28
			Valor do BDI =>	157,46			858,23
Composição	Código Banco	Descrição	Tipo	Und	Quant.	Valor Unit	Total
	94953 SINAPI	CONCRETO FCK = 15MPa, TRAÇO 1:3:4:3,5 (EM MASSA SECA DE CIMENTO/ AREIA MÉDIA/ BRITA 1) - PREPARO MECÂNICO COM BETONEIRA 400 L. AF_05/2021	Produção de Concreto	m³	1,0000000	442,85	442,85
Composição Auxiliar	88830 SINAPI	BETONEIRA CAPACIDADE NOMINAL DE 400 L, CAPACIDADE DE MISTURA 280 L, MOTOR ELÉTRICO TRIFÁSICO POTÊNCIA DE 2 CV, SEM CARREGADOR - CHP DIURNO. AF_05/2023	Custos Horários Produtivo e Improdutivo dos Equipamentos	CHP	0,7563000	1,57	1,25
Composição Auxiliar	88316 SINAPI	SERVENTE COM ENCARGOS COMPLEMENTARES	Livro SINAPI: Cálculos e Parâmetros	H	2,3276000	19,61	45,64
Composição Auxiliar	88377 SINAPI	OPERADOR DE BETONEIRA ESTACIONÁRIA/MISTURADOR COM ENCARGOS COMPLEMENTARES	Livro SINAPI: Cálculos e Parâmetros	H	1,4696000	16,89	24,81
Composição Auxiliar	88831 SINAPI	BETONEIRA CAPACIDADE NOMINAL DE 400 L, CAPACIDADE DE MISTURA 280 L, MOTOR ELÉTRICO TRIFÁSICO POTÊNCIA DE 2 CV, SEM CARREGADOR - CHI DIURNO. AF_05/2023	Custos Horários Produtivo e Improdutivo dos Equipamentos	CHI	0,7131000	0,39	0,27
Itens	00004721 SINAPI	PEDRA BRITADA N. 1 (3,5 A 19 MM) POSTO PEDREIRA/FORNECEDOR, SEM FRETE	Material	m³	0,5782000	99,47	57,51
Itens	00001379 SINAPI	CIMENTO PORTLAND COMPOSTO CP II-32	Material	KG	273,0830000	0,72	196,60
Itens	00000370 SINAPI	AREIA MÉDIA - POSTO JAZIDA/FORNECEDOR (RETIRADO NA JAZIDA, SEM TRANSPORTE)	Material	m³	0,8046000	145,00	116,66
			MO sem LS =>	24,45	LS =>	27,75	



			Valor do BDI =>	99,50		Valor com BDI =>	542,35
	Código Banco	Descrição	Tipo	Und	Quant.	Valor Unit	Total
Composição	94970 SINAPI	CONCRETO FCK = 20MPa, TRAÇO 1:2,7:3 (EM MASSA SECA DE CIMENTO/ AREIA MÉDIA/ BRITA 1) - PREPARO MECÂNICO COM BETONEIRA 600 L. AF_05/2021	Produção de Concreto	m²	1,0000000	468,76	468,76
Composição Auxiliar	88377 SINAPI	OPERADOR DE BETONEIRA ESTACIONÁRIA/MISTURADOR COM ENCARGOS COMPLEMENTARES	Livro SINAPI: Cálculos e Parâmetros	H	1,2753000	16,89	21,58
Composição Auxiliar	89225 SINAPI	BETONEIRA CAPACIDADE NOMINAL DE 600 L, CAPACIDADE DE MISTURA 360 L, MOTOR ELÉTRICO TRIFÁSICO POTÊNCIA DE 4 CV, SEM CARREGADOR - CHP DIURNO. AF_05/2023	Custos Horários Produtivo e Improdutivo dos Equipamentos	CHP	0,6572000	4,92	3,23
Composição Auxiliar	89225 SINAPI	BETONEIRA CAPACIDADE NOMINAL DE 600 L, CAPACIDADE DE MISTURA 360 L, MOTOR ELÉTRICO TRIFÁSICO POTÊNCIA DE 4 CV, SEM CARREGADOR - CHI DIURNO. AF_05/2023	Custos Horários Produtivo e Improdutivo dos Equipamentos	CHI	0,6197000	1,61	0,99
Composição Auxiliar	88316 SINAPI	SERVEANTE COM ENCARGOS COMPLEMENTARES	Livro SINAPI: Cálculos e Parâmetros	H	2,0267000	19,61	39,74
Insunio	00004721 SINAPI	PEDRA BRITADA N. 1 (9,5 A 19 MM) POSTO PEDREIRA/FORNECEDOR, SEM FRETE	Material	m³	0,5912000	99,47	58,80
Insunio	00001379 SINAPI	CIMENTO PORTLAND COMPOSTO CP II-32	Material	KG	325,1589000	0,72	234,11
Insunio	00000370 SINAPI	AREIA MÉDIA - POSTO JAZIDA/FORNECEDOR (RETIRADO NA JAZIDA, SEM TRANSPORTE)	Material	m³	0,7609000	145,00	110,33
			MO sem LS =>	21,28	LS =>	24,15	45,43
			Valor do BDI =>	105,33		Valor com BDI =>	574,09

	Código Banco	Descrição	Tipo	Und	Quant.	Valor Unit	Total
Composição	94971 SINAPI	CONCRETO FCK = 25MPa, TRAÇO 1:2,3:2,7 (EM MASSA SECA DE CIMENTO/ AREIA MÉDIA/ BRITA 1) - PREPARO MECÂNICO COM BETONEIRA 600 L. AF_05/2021	Produção de Concreto	m³	1,0000000	491,68	491,68
Composição Auxiliar	89225 SINAPI	BETONEIRA CAPACIDADE NOMINAL DE 600 L, CAPACIDADE DE MISTURA 360 L, MOTOR ELÉTRICO TRIFÁSICO POTÊNCIA DE 4 CV, SEM CARREGADOR - CHP DIURNO. AF_05/2023	Custos Horários Produtivo e Improdutivo dos Equipamentos	CHP	0,6434000	4,92	3,16
Composição Auxiliar	89225 SINAPI	BETONEIRA CAPACIDADE NOMINAL DE 600 L, CAPACIDADE DE MISTURA 360 L, MOTOR ELÉTRICO TRIFÁSICO POTÊNCIA DE 4 CV, SEM CARREGADOR - CHI DIURNO. AF_05/2023	Custos Horários Produtivo e Improdutivo dos Equipamentos	CHI	0,6067000	1,61	0,97
Composição Auxiliar	88377 SINAPI	OPERADOR DE BETONEIRA ESTACIONÁRIA/MISTURADOR COM ENCARGOS COMPLEMENTARES	Livro SINAPI: Cálculos e Parâmetros	H	1,2501000	16,89	21,11
Composição Auxiliar	88316 SINAPI	SERVEANTE COM ENCARGOS COMPLEMENTARES	Livro SINAPI: Cálculos e Parâmetros	H	1,9702000	19,61	38,81
Insunio	00000370 SINAPI	AREIA MÉDIA - POSTO JAZIDA/FORNECEDOR (RETIRADO NA JAZIDA, SEM TRANSPORTE)	Material	m³	0,7275000	145,00	105,48
Insunio	00004721 SINAPI	PEDRA BRITADA N. 1 (9,5 A 19 MM) POSTO PEDREIRA/FORNECEDOR, SEM FRETE	Material	m³	0,5972000	99,47	59,40
Insunio	00001379 SINAPI	CIMENTO PORTLAND COMPOSTO CP II-32	Material	KG	364,9433000	0,72	262,75
			MO sem LS =>	20,80	LS =>	23,61	44,41
			Valor do BDI =>	110,48		Valor com BDI =>	602,15

	Código Banco	Descrição	Tipo	Und	Quant.	Valor Unit	Total
--	--------------	-----------	------	-----	--------	------------	-------



Composição	94972 SINAPI	CONCRETO FCK = 30MPa, TRAÇO 1:2,1:2,5 (EM MASSA SECA DE CIMENTO/ AREIA MÉDIA/ BRITA 1) - PREPARO MECÂNICO COM BETONEIRA 600 L. AF_05/2021	Produção de Concreto	m³	1,0000000	507,33	507,33
Composição Auxiliar	89225 SINAPI	BETONEIRA CAPACIDADE NOMINAL DE 600 L, CAPACIDADE DE MISTURA 360 L, MOTOR ELÉTRICO TRIFÁSICO POTÊNCIA DE 4 CV, SEM CARREGADOR - CHI DIURNO. AF_05/2023	Custos Horários Produtivo e Improdutivo dos Equipamentos	CHI	0,6018000	1,61	0,96
Composição Auxiliar	88316 SINAPI	SERVENTE COM ENCARGOS COMPLEMENTARES	Livro SINAPI: Cálculos e Parâmetros	H	1,9633000	19,61	38,50
Composição Auxiliar	88377 SINAPI	OPERADOR DE BETONEIRA ESTACIONÁRIAMISTURADOR COM ENCARGOS COMPLEMENTARES	Livro SINAPI: Cálculos e Parâmetros	H	1,2400000	16,89	20,94
Composição Auxiliar	89225 SINAPI	BETONEIRA CAPACIDADE NOMINAL DE 600 L, CAPACIDADE DE MISTURA 360 L, MOTOR ELÉTRICO TRIFÁSICO POTÊNCIA DE 4 CV, SEM CARREGADOR - CHP DIURNO. AF_05/2023	Custos Horários Produtivo e Improdutivo dos Equipamentos	CHP	0,6382000	4,92	3,13
Insumo	00004721 SINAPI	PEDRA BRITADA N. 1 (9,5 A 19 MM) POSTO PEDREIRA/FORNECEDOR, SEM FRETE	Material	m³	0,5927000	99,47	58,95
Insumo	00001379 SINAPI	CIMENTO PORTLAND COMPOSTO CP II-32	Material	KG	391,1663000	0,72	281,63
Insumo	00000370 SINAPI	AREIA MÉDIA - POSTO JAZIDA/FORNECEDOR (RETIRADO NA JAZIDA, SEM TRANSPORTE)	Material	m³	0,7119000	145,00	103,22
				MO sem LS =>	20,64	LS =>	23,41
				Valor do BDI =>	113,99	MO com LS =>	44,05
						Valor com BDI =>	621,32

	Código Banco	Descrição	Tipo	Und	Quant.	Valor Unit	Total
Composição	94968 SINAPI	CONCRETO MAGRO PARA LASTRO, TRAÇO 1:4,5:4,5 (EM MASSA SECA DE CIMENTO/ AREIA MÉDIA/ BRITA 1) - PREPARO MECÂNICO COM BETONEIRA 600 L. AF_05/2021	Produção de Concreto	m³	1,0000000	400,47	400,47
Composição Auxiliar	88316 SINAPI	SERVENTE COM ENCARGOS COMPLEMENTARES	Livro SINAPI: Cálculos e Parâmetros	H	2,1058000	19,61	41,29
Composição Auxiliar	89225 SINAPI	BETONEIRA CAPACIDADE NOMINAL DE 600 L, CAPACIDADE DE MISTURA 360 L, MOTOR ELÉTRICO TRIFÁSICO POTÊNCIA DE 4 CV, SEM CARREGADOR - CHP DIURNO. AF_05/2023	Custos Horários Produtivo e Improdutivo dos Equipamentos	CHP	0,6353000	4,92	3,37
Composição Auxiliar	88377 SINAPI	OPERADOR DE BETONEIRA ESTACIONÁRIAMISTURADOR COM ENCARGOS COMPLEMENTARES	Livro SINAPI: Cálculos e Parâmetros	H	1,3315000	16,89	22,48
Composição Auxiliar	89225 SINAPI	BETONEIRA CAPACIDADE NOMINAL DE 600 L, CAPACIDADE DE MISTURA 360 L, MOTOR ELÉTRICO TRIFÁSICO POTÊNCIA DE 4 CV, SEM CARREGADOR - CHI DIURNO. AF_05/2023	Custos Horários Produtivo e Improdutivo dos Equipamentos	CHI	0,6462000	1,61	1,04
Insumo	00001379 SINAPI	CIMENTO PORTLAND COMPOSTO CP II-32	Material	KG	213,4531000	0,72	153,88
Insumo	00004721 SINAPI	PEDRA BRITADA N. 1 (9,5 A 19 MM) POSTO PEDREIRA/FORNECEDOR, SEM FRETE	Material	m³	0,5821000	99,47	57,90
Insumo	00000370 SINAPI	AREIA MÉDIA - POSTO JAZIDA/FORNECEDOR (RETIRADO NA JAZIDA, SEM TRANSPORTE)	Material	m³	0,8025000	145,00	116,71
				MO sem LS =>	22,14	LS =>	25,12
				Valor do BDI =>	89,98	MO com LS =>	47,26
						Valor com BDI =>	429,45

	Código Banco	Descrição	Tipo	Und	Quant.	Valor Unit	Total
Composição	99905 SINAPI	CONDULETE DE PVC, TIPO B, PARA ELETRODUTO DE PVC SOLDÁVEL DN 25 MM (3/4"), APARENTE - FORNECIMENTO E INSTALAÇÃO. AF_10/2022	Instalações Elétricas - Eletrodutos, Conexões e Conduleiras Aparentes	UN	1,0000000	17,06	17,06





Composição Auxiliar	88264 SINAPI	ELETRICISTA COM ENCARGOS COMPLEMENTARES	Livro SINAPI: Cálculos e Parâmetros	H	0,2397000	24,95	5,98
Composição Auxiliar	88247 SINAPI	AUXILIAR DE ELETRICISTA COM ENCARGOS COMPLEMENTARES	Livro SINAPI: Cálculos e Parâmetros	H	0,2397000	20,79	4,98
Insumo	00012010 SINAPI	CONDULETE EM PVC, TIPO "B", SEM TAMPA, DE 1/2" OU 3/4"	Material	UN	1,0000000	5,66	5,66
Insumo	00011950 SINAPI	BUCHA DE NYLON SEM ABA S6, COM PARAFUSO DE 4,20 X 40 MM EM AÇO MATERIAL ZINCADO COM ROSCA SOBERBA, CABEÇA CHATA E FENDA PHILLIPS	Material	UN	2,0000000	0,22	0,44

MO sem LS => 3,03 LS => 4,46 MO com LS => 8,39  
Valor do BDI => 3,83 Valor com BDI => 20,89

Composição	Código Banco	Descrição	Tipo	Und	Quant.	Valor Unit	Total
	95811 SINAPI	CONDULETE DE PVC, TIPO LB, PARA ELETRODUTO DE PVC SOLDÁVEL DN 25 MM (3/4"), APARENTE - FORNECIMENTO E INSTALAÇÃO, AF_10/2022	Instalações Elétricas - Eletrodutos, Conexões e Conduletes Aparentes	UN	1,0000000	13,40	13,40
Composição Auxiliar	88264 SINAPI	ELETRICISTA COM ENCARGOS COMPLEMENTARES	Livro SINAPI: Cálculos e Parâmetros	H	0,1570000	24,95	3,91
Composição Auxiliar	88247 SINAPI	AUXILIAR DE ELETRICISTA COM ENCARGOS COMPLEMENTARES	Livro SINAPI: Cálculos e Parâmetros	H	0,1570000	20,79	3,26
Insumo	00012016 SINAPI	CONDULETE EM PVC, TIPO "LB", SEM TAMPA, DE 1/2" OU 3/4"	Material	UN	1,0000000	6,23	6,23

MO sem LS => 2,57 LS => 2,92 MO com LS => 5,49  
Valor do BDI => 3,01 Valor com BDI => 16,41

Composição	Código Banco	Descrição	Tipo	Und	Quant.	Valor Unit	Total
	104749 SINAPI	CONECTOR GRAMPO METÁLICO TIPO OLHAL, PARA SPDA, PARA HASTE DE ATERRAMENTO DE 3/4" E CABOS DE 10 A 50 MM2 - FORNECIMENTO E INSTALAÇÃO, AF_08/2023	Sistema de Proteção contra Descargas Atmosféricas - SPDA	UN	1,0000000	19,88	19,88
Composição Auxiliar	88247 SINAPI	AUXILIAR DE ELETRICISTA COM ENCARGOS COMPLEMENTARES	Livro SINAPI: Cálculos e Parâmetros	H	0,1863000	20,79	3,87
Composição Auxiliar	88264 SINAPI	ELETRICISTA COM ENCARGOS COMPLEMENTARES	Livro SINAPI: Cálculos e Parâmetros	H	0,1863000	24,95	4,64
Insumo	00000416 SINAPI	GRAMPO METALICO TIPO OLHAL PARA HASTE DE ATERRAMENTO DE 3/4", CONDUTOR DE "10" A 50 MM2	Material	UN	1,0000000	11,37	11,37

MO sem LS => 3,05 LS => 3,47 MO com LS => 6,52  
Valor do BDI => 4,46 Valor com BDI => 24,34

Composição	Código Banco	Descrição	Tipo	Und	Quant.	Valor Unit	Total
	96977 SINAPI	CORDOALHA DE COBRE NU 50 MM², ENTERRADA - FORNECIMENTO E INSTALAÇÃO, AF_08/2023	Sistema de Proteção contra Descargas Atmosféricas - SPDA	M	1,0000000	66,41	66,41
Composição Auxiliar	88264 SINAPI	ELETRICISTA COM ENCARGOS COMPLEMENTARES	Livro SINAPI: Cálculos e Parâmetros	H	0,0031000	24,95	0,82
Composição Auxiliar	88247 SINAPI	AUXILIAR DE ELETRICISTA COM ENCARGOS COMPLEMENTARES	Livro SINAPI: Cálculos e Parâmetros	H	0,0031000	20,79	0,68
Insumo	00000867 SINAPI	CABO DE COBRE NU 50 MM2 MEIO-DURO	Material	M	1,0500000	61,82	64,91

MO sem LS => 0,53 LS => 0,62 MO com LS => 1,15  
Valor do BDI => 14,92 Valor com BDI => 81,33

Composição	Código Banco	Descrição	Tipo	Und	Quant.	Valor Unit	Total
	92803 SINAPI	CORTE E DOBRA DE AÇO CA-50, DIÂMETRO DE 10,0 MM. AF_06/2022	Armado para Estruturas de Concreto Armado	KG	1,0000000	7,97	7,97



Composição	88245 SINAPI	ARMADOR COM ENCARGOS COMPLEMENTARES	Livro SINAPI: Cálculos e Parâmetros	H	0,0088000	24,43	0,21
Auxiliar	88238 SINAPI	AJUDANTE DE ARMADOR COM ENCARGOS COMPLEMENTARES	Livro SINAPI: Cálculos e Parâmetros	H	0,0014000	20,38	0,02
Composição	0000034 SINAPI	ACO CA-50, 10,0 MM, VERGALHAO	Material	KG	1,1100000	6,98	7,74
				MO sem LS =>	0,08	LS =>	0,10
				Valor do BDI =>	1,79	MO com LS =>	0,18
						Valor com BDI =>	9,78
Composição	Código Banco	Descrição	Tipo	Und	Quant.	Valor Unit	Total
	92804 SINAPI	CORTE E DOBRA DE AÇO CA-50, DIÂMETRO DE 12,5 MM. AF_06/2022	Armação para Estruturas de Concreto Armado	KG	1,0000000	6,83	6,83
Composição	88245 SINAPI	ARMADOR COM ENCARGOS COMPLEMENTARES	Livro SINAPI: Cálculos e Parâmetros	H	0,0048000	24,43	0,11
Auxiliar	88238 SINAPI	AJUDANTE DE ARMADOR COM ENCARGOS COMPLEMENTARES	Livro SINAPI: Cálculos e Parâmetros	H	0,0008000	20,38	0,01
Composição	00043056 SINAPI	ACO CA-50, 12,5 MM OU 16,0 MM, VERGALHAO	Material	KG	1,1100000	6,05	6,71
				MO sem LS =>	0,04	LS =>	0,06
				Valor do BDI =>	1,53	MO com LS =>	0,10
						Valor com BDI =>	8,36
Composição	Código Banco	Descrição	Tipo	Und	Quant.	Valor Unit	Total
	92801 SINAPI	CORTE E DOBRA DE AÇO CA-50, DIÂMETRO DE 6,3 MM. AF_06/2022	Armação para Estruturas de Concreto Armado	KG	1,0000000	8,73	8,73
Composição	88238 SINAPI	AJUDANTE DE ARMADOR COM ENCARGOS COMPLEMENTARES	Livro SINAPI: Cálculos e Parâmetros	H	0,0051000	20,38	0,10
Auxiliar	88245 SINAPI	ARMADOR COM ENCARGOS COMPLEMENTARES	Livro SINAPI: Cálculos e Parâmetros	H	0,0310000	24,43	0,75
Composição	0000032 SINAPI	ACO CA-50, 6,3 MM, VERGALHAO	Material	KG	1,0700000	7,37	7,88
				MO sem LS =>	0,30	LS =>	0,36
				Valor do BDI =>	1,96	MO com LS =>	0,66
						Valor com BDI =>	10,69
Composição	Código Banco	Descrição	Tipo	Und	Quant.	Valor Unit	Total
	92802 SINAPI	CORTE E DOBRA DE AÇO CA-50, DIÂMETRO DE 8,0 MM. AF_06/2022	Armação para Estruturas de Concreto Armado	KG	1,0000000	8,96	8,96
Composição	88245 SINAPI	ARMADOR COM ENCARGOS COMPLEMENTARES	Livro SINAPI: Cálculos e Parâmetros	H	0,0162000	24,43	0,39
Auxiliar	88238 SINAPI	AJUDANTE DE ARMADOR COM ENCARGOS COMPLEMENTARES	Livro SINAPI: Cálculos e Parâmetros	H	0,0026000	20,38	0,05
Composição	0000033 SINAPI	ACO CA-50, 8,0 MM, VERGALHAO	Material	KG	1,1100000	7,41	8,22
				MO sem LS =>	0,15	LS =>	0,18
				Valor do BDI =>	1,94	MO com LS =>	0,33
						Valor com BDI =>	10,60
Composição	Código Banco	Descrição	Tipo	Und	Quant.	Valor Unit	Total
	92798 SINAPI	CORTE E DOBRA DE AÇO CA-60, DIÂMETRO DE 4,2 MM. AF_06/2022	Armação para Estruturas de Concreto Armado	KG	1,0000000	8,64	8,64
Composição	88245 SINAPI	ARMADOR COM ENCARGOS COMPLEMENTARES	Livro SINAPI: Cálculos e Parâmetros	H	0,0233000	24,43	2,27
Auxiliar	88238 SINAPI	AJUDANTE DE ARMADOR COM ENCARGOS COMPLEMENTARES	Livro SINAPI: Cálculos e Parâmetros	H	0,0152000	20,38	0,30
Composição	00043058 SINAPI	ACO CA-60, 4,2 MM, OU 5,0 MM, OU 6,0 MM, OU 7,0 MM, VERGALHAO	Material	KG	1,0700000	8,61	9,07
				MO sem LS =>	0,93	LS =>	1,07
						MO com LS =>	



			Valor do BDI =>	2,16		Valor com BDI =>	11,90
	Código Banco	Descrição	Tipo	Und	Quant.	Valor Unit	Total
Composição	82900 SINAPI	CORTE E DOBRA DE AÇO CA-60; DIÂMETRO DE 5,0 MM. AF_06/2022	Armação para Estruturas de Concreto Armado	KG	1,0000000	8,67	8,67
Composição Auxiliar	88238 SINAPI	AJUDANTE DE ARMADOR COM ENCARGOS COMPLEMENTARES	Livro SINAPI: Cálculos e Parâmetros	H	0,0095000	20,38	0,19
Composição Auxiliar	88245 SINAPI	ARMADOR COM ENCARGOS COMPLEMENTARES	Livro SINAPI: Cálculos e Parâmetros	H	0,0581000	24,43	1,41
Insumo	00043059 SINAPI	ACAO CA-60, 4,2 MM, OU 5,0 MM, OU 6,0 MM, OU 7,0 MM, VERGALHAO	Material	KG	1,0700000	6,61	7,07
			MO sem LS =>	0,58	LS =>	0,67	1,25
			Valor do BDI =>	1,94			10,91
	Código Banco	Descrição	Tipo	Und	Quant.	Valor Unit	Total
Composição	95305 SINAPI	CURSO DE CAPACITAÇÃO PARA AJUDANTE DE ARMADOR (ENCARGOS COMPLEMENTARES) - HORISTA	Livro SINAPI: Cálculos e Parâmetros	H	1,0000000	0,17	0,17
Insumo	00006114 SINAPI	AJUDANTE DE ARMADOR (HORISTA)	Mão de Obra	H	0,0115400	14,89	0,17
			MO sem LS =>	0,07	LS =>	0,10	0,17
			Valor do BDI =>	0,03			0,20
	Código Banco	Descrição	Tipo	Und	Quant.	Valor Unit	Total
Composição	95309 SINAPI	CURSO DE CAPACITAÇÃO PARA AJUDANTE DE CARPinteIRO (ENCARGOS COMPLEMENTARES) - HORISTA	Livro SINAPI: Cálculos e Parâmetros	H	1,0000000	0,21	0,21
Insumo	00006117 SINAPI	CARPinteIRO AUXILIAR (HORISTA)	Mão de Obra	H	0,0147500	14,89	0,21
			MO sem LS =>	0,09	LS =>	0,12	0,21
			Valor do BDI =>	0,04			0,25
	Código Banco	Descrição	Tipo	Und	Quant.	Valor Unit	Total
Composição	95313 SINAPI	CURSO DE CAPACITAÇÃO PARA AJUDANTE ESPECIALIZADO (ENCARGOS COMPLEMENTARES) - HORISTA	Livro SINAPI: Cálculos e Parâmetros	H	1,0000000	0,17	0,17
Insumo	00000242 SINAPI	AJUDANTE ESPECIALIZADO (HORISTA)	Mão de Obra	H	0,0115400	15,08	0,17
			MO sem LS =>	0,07	LS =>	0,10	0,17
			Valor do BDI =>	0,03			0,20
	Código Banco	Descrição	Tipo	Und	Quant.	Valor Unit	Total
Composição	95314 SINAPI	CURSO DE CAPACITAÇÃO PARA ARMADOR (ENCARGOS COMPLEMENTARES) - HORISTA	Livro SINAPI: Cálculos e Parâmetros	H	1,0000000	0,21	0,21
Insumo	00000375 SINAPI	ARMADOR (HORISTA)	Mão de Obra	H	0,0115400	18,90	0,21
			MO sem LS =>	0,09	LS =>	0,12	0,21
			Valor do BDI =>	0,04			0,25
	Código Banco	Descrição	Tipo	Und	Quant.	Valor Unit	Total
Composição	95318 SINAPI	CURSO DE CAPACITAÇÃO PARA AUXILIAR DE ELETRICISTA (ENCARGOS COMPLEMENTARES) - HORISTA	Livro SINAPI: Cálculos e Parâmetros	H	1,0000000	0,55	0,55
Insumo	00000247 SINAPI	AJUDANTE DE ELETRICISTA (HORISTA)	Mão de Obra	H	0,0373200	14,89	0,55
			MO sem LS =>	0,25	LS =>	0,30	0,55
			Valor do BDI =>	0,12			0,67
	Código Banco	Descrição	Tipo	Und	Quant.	Valor Unit	Total

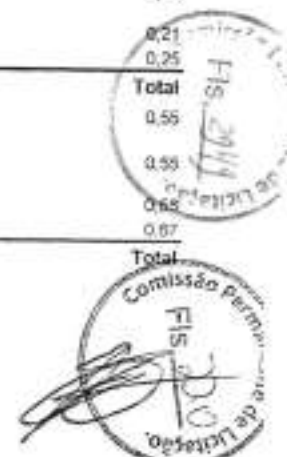

Composição	95317 SINAPI	CURSO DE CAPACITAÇÃO PARA AUXILIAR DE ENCANADOR OU BOMBEIRO HIDRÁULICO (ENCARGOS COMPLEMENTARES) - HORISTA	Livro SINAPI: Cálculos e Parâmetros	H	1,0000000	0,26	0,26	
Insumo	00000246 SINAPI	AUXILIAR DE ENCANADOR OU BOMBEIRO HIDRÁULICO (HORISTA)	Mão de Obra	H	0,0179800	14,69	0,26	
			MO sem LS =>	0,12	LS =>	0,14	MO com LS =>	0,26
			Valor do BDI =>	0,05			Valor com BDI =>	0,31
Composição	Código Banco	Descrição	Tipo	Und	Quant.	Valor Unit	Total	
	95324 SINAPI	CURSO DE CAPACITAÇÃO PARA AZULEIRISTA OU LADRILHEIRO (ENCARGOS COMPLEMENTARES) - HORISTA	Livro SINAPI: Cálculos e Parâmetros	H	1,0000000	0,27	0,27	
Insumo	00004760 SINAPI	AZULEIRISTA OU LADRILHEIRO (HORISTA)	Mão de Obra	H	0,0147600	18,90	0,27	
			MO sem LS =>	0,12	LS =>	0,15	MO com LS =>	0,27
			Valor do BDI =>	0,05			Valor com BDI =>	0,33
Composição	Código Banco	Descrição	Tipo	Und	Quant.	Valor Unit	Total	
	95329 SINAPI	CURSO DE CAPACITAÇÃO PARA CARPINTEIRO DE ESQUADRIA (ENCARGOS COMPLEMENTARES) - HORISTA	Livro SINAPI: Cálculos e Parâmetros	H	1,0000000	0,26	0,26	
Insumo	00001214 SINAPI	CARPINTEIRO DE ESQUADRIAS (HORISTA)	Mão de Obra	H	0,0147900	18,01	0,26	
			MO sem LS =>	0,12	LS =>	0,14	MO com LS =>	0,26
			Valor do BDI =>	0,05			Valor com BDI =>	0,31
Composição	Código Banco	Descrição	Tipo	Und	Quant.	Valor Unit	Total	
	95330 SINAPI	CURSO DE CAPACITAÇÃO PARA CARPINTEIRO DE FÓRMAS (ENCARGOS COMPLEMENTARES) - HORISTA	Livro SINAPI: Cálculos e Parâmetros	H	1,0000000	0,21	0,21	
Insumo	00001213 SINAPI	CARPINTEIRO DE FORMAS PARA CONCRETO (HORISTA)	Mão de Obra	H	0,0115400	18,90	0,21	
			MO sem LS =>	0,09	LS =>	0,12	MO com LS =>	0,21
			Valor do BDI =>	0,04			Valor com BDI =>	0,25
Composição	Código Banco	Descrição	Tipo	Und	Quant.	Valor Unit	Total	
	95332 SINAPI	CURSO DE CAPACITAÇÃO PARA ELETRICISTA (ENCARGOS COMPLEMENTARES) - HORISTA	Livro SINAPI: Cálculos e Parâmetros	H	1,0000000	0,70	0,70	
Insumo	00002436 SINAPI	ELETRICISTA (HORISTA)	Mão de Obra	H	0,0373200	18,90	0,70	
			MO sem LS =>	0,32	LS =>	0,38	MO com LS =>	0,70
			Valor do BDI =>	0,15			Valor com BDI =>	0,85
Composição	Código Banco	Descrição	Tipo	Und	Quant.	Valor Unit	Total	
	95335 SINAPI	CURSO DE CAPACITAÇÃO PARA ENCANADOR OU BOMBEIRO HIDRÁULICO (ENCARGOS COMPLEMENTARES) - HORISTA	Livro SINAPI: Cálculos e Parâmetros	H	1,0000000	0,33	0,33	
Insumo	00002695 SINAPI	ENCANADOR OU BOMBEIRO HIDRÁULICO (HORISTA)	Mão de Obra	H	0,0179800	18,90	0,33	
			MO sem LS =>	0,15	LS =>	0,18	MO com LS =>	0,33
			Valor do BDI =>	0,07			Valor com BDI =>	0,40
Composição	Código Banco	Descrição	Tipo	Und	Quant.	Valor Unit	Total	
	95401 SINAPI	CURSO DE CAPACITAÇÃO PARA ENCARREGADO GERAL (ENCARGOS COMPLEMENTARES) - HORISTA	Livro SINAPI: Cálculos e Parâmetros	H	1,0000000	0,42	0,42	
Insumo	00004083 SINAPI	ENCARREGADO GERAL DE OBRAS (HORISTA)	Mão de Obra	H	0,0212000	20,15	0,42	
			MO sem LS =>	0,19	LS =>	0,23	MO com LS =>	0,42
			Valor do BDI =>	0,09			Valor com BDI =>	0,51



Composição	Código Banco	Descrição	Tipo	Und	Quant.	Valor Unit	Total
	95402 SINAPI	CURSO DE CAPACITAÇÃO PARA ENGENHEIRO CIVIL DE OBRA JÚNIOR (ENCARGOS COMPLEMENTARES) - HORISTA	Livro SINAPI: Cálculos e Parâmetros	H	1,0000000	1,65	1,65
Insuno	00002705 SINAPI	ENGENHEIRO CIVIL DE OBRA JÚNIOR (HORISTA)	Mão de Obra	H	0,0147600	112,62	1,65
			MO sem LS =>	0,77	LS =>	0,88	1,65
			Valor do BDI =>	0,37		MO com LS =>	2,02
						Valor com BDI =>	
Composição	Código Banco	Descrição	Tipo	Und	Quant.	Valor Unit	Total
	95337 SINAPI	CURSO DE CAPACITAÇÃO PARA GESSEIRO (ENCARGOS COMPLEMENTARES) - HORISTA	Livro SINAPI: Cálculos e Parâmetros	H	1,0000000	0,21	0,21
Insuno	00012872 SINAPI	GESSEIRO (HORISTA)	Mão de Obra	H	0,0115400	18,90	0,21
			MO sem LS =>	0,09	LS =>	0,12	0,21
			Valor do BDI =>	0,04		MO com LS =>	0,25
						Valor com BDI =>	
Composição	Código Banco	Descrição	Tipo	Und	Quant.	Valor Unit	Total
	95338 SINAPI	CURSO DE CAPACITAÇÃO PARA IMPERMEABILIZADOR (ENCARGOS COMPLEMENTARES) - HORISTA	Livro SINAPI: Cálculos e Parâmetros	H	1,0000000	0,40	0,40
Insuno	00012873 SINAPI	IMPERMEABILIZADOR (HORISTA)	Mão de Obra	H	0,0212000	18,90	0,40
			MO sem LS =>	0,18	LS =>	0,22	0,40
			Valor do BDI =>	0,08		MO com LS =>	0,48
						Valor com BDI =>	
Composição	Código Banco	Descrição	Tipo	Und	Quant.	Valor Unit	Total
	95341 SINAPI	CURSO DE CAPACITAÇÃO PARA MARMORISTA/GRANITEIRO (ENCARGOS COMPLEMENTARES) - HORISTA	Livro SINAPI: Cálculos e Parâmetros	H	1,0000000	0,27	0,27
Insuno	00004755 SINAPI	MARMORISTA / GRANITEIRO (HORISTA)	Mão de Obra	H	0,0147600	18,90	0,27
			MO sem LS =>	0,12	LS =>	0,15	0,27
			Valor do BDI =>	0,05		MO com LS =>	0,33
						Valor com BDI =>	
Composição	Código Banco	Descrição	Tipo	Und	Quant.	Valor Unit	Total
	95347 SINAPI	CURSO DE CAPACITAÇÃO PARA MOTORISTA DE CAMINHÃO (ENCARGOS COMPLEMENTARES) - HORISTA	Livro SINAPI: Cálculos e Parâmetros	H	1,0000000	0,09	0,09
Insuno	00004093 SINAPI	MOTORISTA DE CAMINHÃO (HORISTA)	Mão de Obra	H	0,0050900	19,08	0,09
			MO sem LS =>	0,04	LS =>	0,05	0,09
			Valor do BDI =>	0,02		MO com LS =>	0,11
						Valor com BDI =>	
Composição	Código Banco	Descrição	Tipo	Und	Quant.	Valor Unit	Total
	95351 SINAPI	CURSO DE CAPACITAÇÃO PARA MOTORISTA OPERADOR DE MUNCK (ENCARGOS COMPLEMENTARES) - HORISTA	Livro SINAPI: Cálculos e Parâmetros	H	1,0000000	0,35	0,35
Insuno	00004096 SINAPI	MOTORISTA OPERADOR DE CAMINHÃO COM MUNCK (HORISTA)	Mão de Obra	H	0,0163700	21,39	0,35
			MO sem LS =>	0,16	LS =>	0,19	0,35
			Valor do BDI =>	0,07		MO com LS =>	0,42
						Valor com BDI =>	
Composição	Código Banco	Descrição	Tipo	Und	Quant.	Valor Unit	Total
	95389 SINAPI	CURSO DE CAPACITAÇÃO PARA OPERADOR DE BETONEIRA ESTACIONÁRIA/MISTURADOR (ENCARGOS COMPLEMENTARES) - HORISTA	Livro SINAPI: Cálculos e Parâmetros	H	1,0000000	0,10	0,10
Insuno	00037666 SINAPI	OPERADOR DE BETONEIRA ESTACIONÁRIA / MISTURADOR (HORISTA)	Mão de Obra	H	0,0083100	12,66	0,10
			MO sem LS =>	0,04	LS =>	0,06	0,10
						MO com LS =>	0,10



			Valor do BDI =>	0,02		Valor com BDI =>	0,12	
Composição	Código Banco	Descrição	Tipo		Und	Quant.	Valor Unit	Total
	95357 SINAPI	CURSO DE CAPACITAÇÃO PARA OPERADOR DE ESCAVADEIRA (ENCARGOS COMPLEMENTARES) - HORISTA	Livro SINAPI: Cálculos e Parâmetros		H	1,0000000	0,24	0,24
Insumo	00004234 SINAPI	OPERADOR DE ESCAVADEIRA (HORISTA)	Mão de Obra		H	0,0115400	21,33	0,24
			MO sem LS =>	0,11	LS =>	0,13	MO com LS =>	0,24
			Valor do BDI =>	0,05			Valor com BDI =>	0,29
Composição	Código Banco	Descrição	Tipo		Und	Quant.	Valor Unit	Total
	95358 SINAPI	CURSO DE CAPACITAÇÃO PARA OPERADOR DE GUINCHO (ENCARGOS COMPLEMENTARES) - HORISTA	Livro SINAPI: Cálculos e Parâmetros		H	1,0000000	0,26	0,26
Insumo	00004253 SINAPI	OPERADOR DE GUINCHO OU GUINCHEIRO (HORISTA)	Mão de Obra		H	0,0163700	16,38	0,26
			MO sem LS =>	0,12	LS =>	0,14	MO com LS =>	0,26
			Valor do BDI =>	0,05			Valor com BDI =>	0,31
Composição	Código Banco	Descrição	Tipo		Und	Quant.	Valor Unit	Total
	95359 SINAPI	CURSO DE CAPACITAÇÃO PARA OPERADOR DE GUINDASTE (ENCARGOS COMPLEMENTARES) - HORISTA	Livro SINAPI: Cálculos e Parâmetros		H	1,0000000	0,41	0,41
Insumo	00004254 SINAPI	OPERADOR DE GUINDASTE (HORISTA)	Mão de Obra		H	0,0163700	25,36	0,41
			MO sem LS =>	0,19	LS =>	0,22	MO com LS =>	0,41
			Valor do BDI =>	0,09			Valor com BDI =>	0,50
Composição	Código Banco	Descrição	Tipo		Und	Quant.	Valor Unit	Total
	95361 SINAPI	CURSO DE CAPACITAÇÃO PARA OPERADOR DE MARTELETE OU MARTELETEIRO (ENCARGOS COMPLEMENTARES) - HORISTA	Livro SINAPI: Cálculos e Parâmetros		H	1,0000000	0,10	0,10
Insumo	00004257 SINAPI	OPERADOR DE MARTELETE OU MARTELETEIRO (HORISTA)	Mão de Obra		H	0,0083100	12,16	0,10
			MO sem LS =>	0,04	LS =>	0,06	MO com LS =>	0,10
			Valor do BDI =>	0,02			Valor com BDI =>	0,12
Composição	Código Banco	Descrição	Tipo		Und	Quant.	Valor Unit	Total
	95360 SINAPI	CURSO DE CAPACITAÇÃO PARA OPERADOR DE MÁQUINAS E EQUIPAMENTOS (ENCARGOS COMPLEMENTARES) - HORISTA	Livro SINAPI: Cálculos e Parâmetros		H	1,0000000	0,22	0,22
Insumo	00004230 SINAPI	OPERADOR DE MÁQUINAS E TRATORES DIVERSOS - TERRAPLANAGEM (HORISTA)	Mão de Obra		H	0,0115400	19,84	0,22
			MO sem LS =>	0,10	LS =>	0,12	MO com LS =>	0,22
			Valor do BDI =>	0,04			Valor com BDI =>	0,26
Composição	Código Banco	Descrição	Tipo		Und	Quant.	Valor Unit	Total
	95371 SINAPI	CURSO DE CAPACITAÇÃO PARA PEDREIRO (ENCARGOS COMPLEMENTARES) - HORISTA	Livro SINAPI: Cálculos e Parâmetros		H	1,0000000	0,40	0,40
Insumo	00004750 SINAPI	PEDREIRO (HORISTA)	Mão de Obra		H	0,0212000	18,90	0,40
			MO sem LS =>	0,18	LS =>	0,22	MO com LS =>	0,40
			Valor do BDI =>	0,08			Valor com BDI =>	0,48
Composição	Código Banco	Descrição	Tipo		Und	Quant.	Valor Unit	Total
	95372 SINAPI	CURSO DE CAPACITAÇÃO PARA PINTOR (ENCARGOS COMPLEMENTARES) - HORISTA	Livro SINAPI: Cálculos e Parâmetros		H	1,0000000	0,27	0,27
Insumo	00004783 SINAPI	PINTOR (HORISTA)	Mão de Obra		H	0,0147600	18,90	0,27
			MO sem LS =>	0,12	LS =>	0,15	MO com LS =>	0,27



			Valor do BDI =>	0,05		Valor com BDI =>	0,33
Composição	Código Banco	Descrição	Tipo	Und	Quant.	Valor Unit	Total
	95378 SINAPI	CURSO DE CAPACITAÇÃO PARA SERVENTE (ENCARGOS COMPLEMENTARES) - HORISTA	Livro SINAPI: Cálculos e Parâmetros	H	1,0000000	0,29	0,29
Insumo	00006111 SINAPI	SERVENTE DE OBRAS (HORISTA)	Mão de Obra	H	0,0212000	14,09	0,29
			MO sem LS =>	0,13	LS =>	0,16	0,29
			Valor do BDI =>	0,06		Valor com BDI =>	0,35
Composição	Código Banco	Descrição	Tipo	Und	Quant.	Valor Unit	Total
	95385 SINAPI	CURSO DE CAPACITAÇÃO PARA TELHADISTA (ENCARGOS COMPLEMENTARES) - HORISTA	Livro SINAPI: Cálculos e Parâmetros	H	1,0000000	0,21	0,21
Insumo	00012669 SINAPI	TELHADOR / TELHADISTA (HORISTA)	Mão de Obra	H	0,0115400	16,55	0,21
			MO sem LS =>	0,09	LS =>	0,12	0,21
			Valor do BDI =>	0,04		Valor com BDI =>	0,25
Composição	Código Banco	Descrição	Tipo	Und	Quant.	Valor Unit	Total
	91919 SINAPI	CURVA 180 GRAUS PARA ELETRODUTO, PVC, ROSCÁVEL, DN 32 MM (1"), PARA CIRCUITOS TERMINAIS, INSTALADA EM PAREDE - FORNECIMENTO E INSTALAÇÃO. AF_03/2023	Instalações Elétricas - Eletrodutos Embutidos, Cabos, Caixas, Tomadas e Interruptores	UN	1,0000000	18,48	18,48
Composição Auxiliar	88264 SINAPI	ELETRICISTA COM ENCARGOS COMPLEMENTARES	Livro SINAPI: Cálculos e Parâmetros	H	0,3280000	24,95	8,18
Composição Auxiliar	88247 SINAPI	AUXILIAR DE ELETRICISTA COM ENCARGOS COMPLEMENTARES	Livro SINAPI: Cálculos e Parâmetros	H	0,3280000	20,79	6,81
Insumo	00039276 SINAPI	CURVA 180 GRAUS, DE PVC RIGIDO ROSCAVEL, DE 1", PARA ELETRODUTO	Material	UN	1,0000000	3,49	3,49
			MO sem LS =>	5,37	LS =>	6,11	11,48
			Valor do BDI =>	4,15		Valor com BDI =>	22,63
Composição	Código Banco	Descrição	Tipo	Und	Quant.	Valor Unit	Total
	91911 SINAPI	CURVA 90 GRAUS PARA ELETRODUTO, PVC, ROSCÁVEL, DN 20 MM (1/2"), PARA CIRCUITOS TERMINAIS, INSTALADA EM PAREDE - FORNECIMENTO E INSTALAÇÃO. AF_03/2023	Instalações Elétricas - Eletrodutos Embutidos, Cabos, Caixas, Tomadas e Interruptores	UN	1,0000000	13,97	13,97
Composição Auxiliar	88247 SINAPI	AUXILIAR DE ELETRICISTA COM ENCARGOS COMPLEMENTARES	Livro SINAPI: Cálculos e Parâmetros	H	0,2720000	20,79	5,65
Composição Auxiliar	88264 SINAPI	ELETRICISTA COM ENCARGOS COMPLEMENTARES	Livro SINAPI: Cálculos e Parâmetros	H	0,2720000	24,95	6,78
Insumo	00001870 SINAPI	CURVA 90 GRAUS, LONGA, DE PVC RIGIDO ROSCAVEL, DE 1/2", PARA ELETRODUTO	Material	UN	1,0000000	1,54	1,54
			MO sem LS =>	4,48	LS =>	5,06	9,52
			Valor do BDI =>	3,13		Valor com BDI =>	17,10
Composição	Código Banco	Descrição	Tipo	Und	Quant.	Valor Unit	Total
	91917 SINAPI	CURVA 90 GRAUS PARA ELETRODUTO, PVC, ROSCÁVEL, DN 32 MM (1"), PARA CIRCUITOS TERMINAIS, INSTALADA EM PAREDE - FORNECIMENTO E INSTALAÇÃO. AF_03/2023	Instalações Elétricas - Eletrodutos Embutidos, Cabos, Caixas, Tomadas e Interruptores	UN	1,0000000	17,35	17,35
Composição Auxiliar	88247 SINAPI	AUXILIAR DE ELETRICISTA COM ENCARGOS COMPLEMENTARES	Livro SINAPI: Cálculos e Parâmetros	H	0,3280000	20,79	6,81
Composição Auxiliar	88264 SINAPI	ELETRICISTA COM ENCARGOS COMPLEMENTARES	Livro SINAPI: Cálculos e Parâmetros	H	0,3280000	24,95	8,18



Item	00001884 SINAPI	CURVA 90 GRAUS, LONGA, DE PVC RIGIDO ROSCAVEL, DE 1", PARA ELETRODUTO	Material	UN	1,0000000	2,35	2,35
			MO sem LS =>	5,37	LS =>	5,11	11,48
			Valor do BDI =>	3,89			21,24
Composição	Código Banco	Descrição	Tipo	Und	Quant.	Valor Unit	Total
	89748 SINAPI	CURVA CURTA 90 GRAUS, PVC, SERIE NORMAL, ESGOTO PREDIAL, DN 100 MM, JUNTA ELÁSTICA, FORNECIDO E INSTALADO EM RAMAL DE DESCARGA OU RAMAL DE ESGOTO SANITÁRIO. AF_08/2022	Instalações Prediais de Esgoto - Tubos e Conexões	UN	1,0000000	40,45	40,45
Composição Auxiliar	88267 SINAPI	ENCANADOR OU BOMBEIRO HIDRÁULICO COM ENCARGOS COMPLEMENTARES	Livre SINAPI: Cálculos e Parâmetros	H	0,1926000	23,90	4,60
Composição Auxiliar	88248 SINAPI	AUXILIAR DE ENCANADOR OU BOMBEIRO HIDRÁULICO COM ENCARGOS COMPLEMENTARES	Livre SINAPI: Cálculos e Parâmetros	H	0,1926000	19,82	3,81
Item	00000301 SINAPI	ANEL BORRACHA PARA TUBO ESGOTO PREDIAL, DN 100 MM (NBR 5638)	Material	UN	2,0000000	3,50	7,00
Item	00020078 SINAPI	PASTA LUBRIFICANTE PARA TUBOS E CONEXÕES COM JUNTA ELÁSTICA, EMBALAGEM DE 1400 GR (USO EM PVC, AÇO, POLIETILENO E OUTROS)	Material	UN	0,1150000	20,64	2,37
Item	00001966 SINAPI	CURVA PVC CURTA 90 GRAUS, DN 100 MM, PARA ESGOTO PREDIAL	Material	UN	1,0000000	22,67	22,67
			MO sem LS =>	3,09	LS =>	3,52	6,61
			Valor do BDI =>	9,08			49,53
Composição	Código Banco	Descrição	Tipo	Und	Quant.	Valor Unit	Total
	125 ORSE	Concreto simples fck= 15 MPa (b1/b2), fabricado na obra, sem lançamento e adensamento	Concreto Simples	m³	1,0000000	539,02	539,02
Item	Código Banco	Descrição	Tipo	Und	Quant.	Valor Unit	Total
Item	00000367/SIN	Arela grossa - posto jazida/fornecedor (retirado na jazida, sem transporte)	Material	m²	0,9130000	101,30	92,48
Item	00004718/SIN	Pedra britada n. 2 (19 a 38 mm) posto pedreira/fornecedor, sem frete	Material	m³	0,6270000	138,48	86,82
Item	00001379/SIN	Cimento portland composto cp 8-32	Material	kg	293,0000000	0,75	219,75
Item	00004721/SIN	Pedra britada n. 1 (9,5 a 19 mm) posto pedreira/fornecedor, sem frete	Material	m³	0,2090000	137,75	28,78
Composição	10549 ORSE	Encargos Complementares - Servente	Provisórios	h	6,0000000	3,87	23,22
Item	00006111/SIN	Servente de obras (horista)	Mão de Obra	h	6,0000000	14,58	87,50

**Detalhamento do Cálculo ORSE**

Item	Código Banco	Descrição	Tipo	Und	Quant.	Valor Unit	Total
Item	00000367/SIN	Arela grossa - posto jazida/fornecedor (retirado na jazida, sem transporte)	Material	m²	0,9130000	101,30	92,48
Item	00004718/SIN	Pedra britada n. 2 (19 a 38 mm) posto pedreira/fornecedor, sem frete	Material	m³	0,6270000	138,48	86,82
Item	00001379/SIN	Cimento portland composto cp 8-32	Material	kg	293,0000000	0,75	219,75
Item	00004721/SIN	Pedra britada n. 1 (9,5 a 19 mm) posto pedreira/fornecedor, sem frete	Material	m³	0,2090000	137,75	28,78



Prefeitura Municipal de Alhandra - PB  
CNPJ: 08.778.318/0001-00

Insumo	1651 ORSE	Óculos branco proteção	Material	pr	0,0048000	7,00	0,03	
Insumo	ORSE	Lixa raspas de couro, caino curto (punho 7" cm)	Material	par	0,0138000	10,87	0,15	
Insumo	00012892/SIN	ORSE	Bota de segurança com biqueira de aço e soladinho acolchoado	Material	par	0,0048000	73,93	0,35
Insumo	00012893/SIN	ORSE	Capa para chuva em pvc com forro de poliester, com capuz (amarelo ou azul)	Material	un	0,0012000	20,11	0,02
Insumo	00012894/SIN	4729 ORSE	Marmeta 1 kg com cabo	Material	un	0,0066000	37,80	0,02
Insumo	10788 ORSE	Pá quadrada	Material	un	0,0012000	36,90	0,04	
Insumo	10599 ORSE	Protetor solar tps 30 com 120ml	Material	un	0,0108000	18,00	0,19	
Insumo	10517 ORSE	Exames admissionais/demissionais (checkup)	Serviços	q	0,0024000	300,00	0,72	
Insumo	2378 ORSE	Vale transporte	Material	un	0,5546000	4,50	2,54	
Insumo	10492 ORSE	Cesta Básica	Material	un	0,0270000	205,00	5,53	
Insumo	10596 ORSE	Protetor auricular	Material	un	0,0270000	4,85	0,13	
Insumo	138 ORSE	Almoço (Participação do empregador)	Material	un	0,6108000	14,00	8,55	
Insumo	10362 ORSE	Seguro de vida e acidente em grupo	Serviços	un	0,0270000	12,54	0,33	
Insumo	ORSE	Capacete de segurança aba frontal com suspensão de polietileno, sem jugular (classe b)	Material	un	0,0036000	13,50	0,04	
Insumo	00012895/SIN	4728 ORSE	Talhadeira chata 10"	Material	un	0,0018000	15,58	0,03
Insumo	941 ORSE	Fardamento com mangas curta	Material	un	0,0090000	194,68	1,75	
Insumo	10761 ORSE	Refeição - café da manhã ( café com leite e dois pães com manteiga)	Serviços	un	0,6108000	5,00	3,05	
Insumo	ORSE	Caminho de mão, em aço, com capacidade de 745 a 55" l / 1100" kg, pneu com câmara	Material	un	0,0012000	185,23	0,22	
Insumo	00002711/SIN	ORSE	Servente de obras (horista)	Mão de Obra	h	6,0000000	14,58	87,50
Insumo	00006111/SIN							

MO sem LS =>

40,99

LS =>

45,61

MO com LS =>

87,50

Valor do BDI =>

121,11

Valor com BDI =>

660,13

	Código Banco	Descrição	Tipo	Und	Quant.	Valor Unit	Total
Composição	101891 SINAPI	DISJUNTOR MONOPOLAR TIPO NEMA, CORRENTE NOMINAL DE 35 ATÉ 50A - FORNECIMENTO E INSTALAÇÃO, AF_07/2025	Instalações Elétricas - Quadros, Cabos, Disjuntores, Contatores e Barramentos Blindados	UN	1,0000000	23,98	23,98
Composição Auxiliar	86247 SINAPI	AUXILIAR DE ELETRICISTA COM ENCARGOS COMPLEMENTARES	Livro SINAPI: Cálculos e Parâmetros	H	0,1271400	20,79	2,64
Composição Auxiliar	86264 SINAPI	ELETRICISTA COM ENCARGOS COMPLEMENTARES	Livro SINAPI: Cálculos e Parâmetros	H	0,1271400	24,95	3,17
Insumo	00001574 SINAPI	TERMINAL A COMPRESSÃO EM COBRE ESTANHADO PARA CABO 10 MM2, 1 FURO E 1 COMPRESSÃO, PARA PARAFUSO DE FIXAÇÃO M5	Material	UN	1,0000000	1,57	1,57
Insumo	00002386 SINAPI	DISJUNTOR TIPO NEMA, MONOPOLAR 35 ATÉ 50 A, TENSÃO MÁXIMA DE 240 V	Material	UN	1,0000000	16,60	



Prefeitura Municipal de Alhandra - PB  
CNPJ: 08.778.318/0001-00

					MO sem LS => Valor do BDI =>	2,08 5,38	LS =>	2,37	MO com LS => Valor com BDI =>	4,45 29,35
	<b>Código Banco</b>	<b>Descrição</b>	<b>Tipo</b>	<b>Und</b>	<b>Quant.</b>				<b>Valor Unit</b>	<b>Total</b>
Composição	93573 SINAPI	DISJUNTOR TRIPOLAR TIPO DIN, CORRENTE NOMINAL DE 50A - FORNECIMENTO E INSTALAÇÃO - AF_07/2025	Instalações Elétricas - Quadros, Cabos, Disjuntores, Contatores e	UN	1,0000000				83,48	83,48
Composição Auxiliar	88247 SINAPI	AUXILIAR DE ELETRICISTA COM ENCARGOS COMPLEMENTARES	Livro SINAPI: Cálculos e Parâmetros	H	0,5297450				20,79	11,01
Composição Auxiliar	88264 SINAPI	ELETRICISTA COM ENCARGOS COMPLEMENTARES	Livro SINAPI: Cálculos e Parâmetros	H	0,5297450				24,95	13,21
Insumo	00001575 SINAPI	TERMINAL A COMPRESSAO EM COBRE ESTANHADO PARA CABO 16 MM2, 1 FURTO E 1 COMPRESSAO, PARA PARAFUSO DE FIXACAO M6	Material	UN	3,0000000				1,86	5,58
Insumo	00034706 SINAPI	DISJUNTOR TERMOMAGNETICO PARA TRILHO DIN (IEC), TRIPOLAR, 10 - 50 A	Material	UN	1,0000000				53,66	53,66
					MO sem LS => Valor do BDI =>	8,69 18,75	LS =>	9,85	MO com LS => Valor com BDI =>	18,55 102,23
	<b>Código Banco</b>	<b>Descrição</b>	<b>Tipo</b>	<b>Und</b>	<b>Quant.</b>				<b>Valor Unit</b>	<b>Total</b>
Composição	88264 SINAPI	ELETRICISTA COM ENCARGOS COMPLEMENTARES	Livro SINAPI: Cálculos e Parâmetros	H	1,0000000				24,95	24,95
Composição Auxiliar	95332 SINAPI	CURSO DE CAPACITAÇÃO PARA ELETRICISTA (ENCARGOS COMPLEMENTARES) - HORISTA	Livro SINAPI: Cálculos e Parâmetros	H	1,0000000				0,70	0,70
Insumo	00037372 SINAPI	EXAMES - HORISTA (COLETADO CAIXA - ENCARGOS COMPLEMENTARES)	0	H	1,0000000				1,43	1,43
Insumo	00043480 SINAPI	FERRAMENTAS - FAMILIA ELETRICISTA - HORISTA (ENCARGOS COMPLEMENTARES - COLETADO CAIXA)	0	H	1,0000000				0,86	0,86
Insumo	00037373 SINAPI	SEGURO - HORISTA (COLETADO CAIXA - ENCARGOS COMPLEMENTARES)	0	H	1,0000000				0,08	0,08
Insumo	00037371 SINAPI	TRANSPORTE - HORISTA (COLETADO CAIXA - ENCARGOS COMPLEMENTARES)	0	H	1,0000000				0,80	0,80
Insumo	00037370 SINAPI	ALIMENTACAO - HORISTA (COLETADO CAIXA - ENCARGOS COMPLEMENTARES)	0	H	1,0000000				0,92	0,92
Insumo	00043484 SINAPI	EPI - FAMILIA ELETRICISTA - HORISTA (ENCARGOS COMPLEMENTARES - COLETADO CAIXA)	0	H	1,0000000				1,26	1,26
Insumo	00002436 SINAPI	ELETRICISTA (HORISTA)	Mão de Obra	H	1,0000000				18,90	18,90
					MO sem LS => Valor do BDI =>	9,18 5,00	LS =>	10,42	MO com LS => Valor com BDI =>	19,60 30,55
	<b>Código Banco</b>	<b>Descrição</b>	<b>Tipo</b>	<b>Und</b>	<b>Quant.</b>				<b>Valor Unit</b>	<b>Total</b>
Composição	91852 SINAPI	ELETRODUTO RÍGIDO ROSCÁVEL, PVC, DN 20 MM (1/2"), PARA CIRCUITOS TERMINAIS, INSTALADO EM FORRO - FORNECIMENTO E INSTALAÇÃO. AF_03/2023	Instalações Elétricas - Eletrodutos Embutidos, Cabos, Caixas, Tomadas e Interruptores	M	1,0000000				9,03	9,03
Composição Auxiliar	88247 SINAPI	AUXILIAR DE ELETRICISTA COM ENCARGOS COMPLEMENTARES	Livro SINAPI: Cálculos e Parâmetros	H	0,1050000				20,79	2,18
Composição Auxiliar	88264 SINAPI	ELETRICISTA COM ENCARGOS COMPLEMENTARES	Livro SINAPI: Cálculos e Parâmetros	H	0,1050000				24,95	2,61
Insumo	00002673 SINAPI	ELETRODUTO DE PVC RIGIDO ROSCAVEL DE 1/2", SEM LIXA	Material	M	1,0170000				4,17	4,24
					MO sem LS => Valor do BDI =>	1,71 2,02	LS =>	1,95	MO com LS => Valor com BDI =>	11,95 11,95

**Código Banco** **Descrição** **Tipo** **Und** **Quant.** **Valor Unit** **Total**





Prefeitura Municipal de Alhandra - PB  
CNPJ: 08.778.318/0001-00

Composição	91870 SINAPI	ELETRODUTO RÍGIDO ROSCÁVEL, PVC, DN 20 MM (1/2"), PARA CIRCUITOS TERMINAIS, INSTALADO EM PAREDE - FORNECIMENTO E INSTALAÇÃO. AF_03/2023	Instalações Elétricas - Eletrodutos	M	1,0000000	11,68	11,68
Composição Auxiliar	88264 SINAPI	ELETRICISTA COM ENCARGOS COMPLEMENTARES	Embutidos, Cabos, Caixas, Tomadas e Interruptores	H	0,1530000	24,96	4,06
Composição Auxiliar	88247 SINAPI	AUXILIAR DE ELETRICISTA COM ENCARGOS COMPLEMENTARES	Livro SINAPI: Cálculos e Parâmetros	H	0,1530000	20,79	3,38
Insumo	00002673 SINAPI	ELETRODUTO DE PVC RÍGIDO ROSCAVEL DE 1/2", SEM LUVA	Material	M	1,0170000	4,17	4,24

MO sem LS => 2,57 LS => 3,03 MO com LS => 5,70  
Valor do BDI => 2,62 Valor com BDI => 14,30

	Código Banco	Descrição	Tipo	Und	Quant.	Valor Unit	Total
Composição	91872 SINAPI	ELETRODUTO RÍGIDO ROSCÁVEL, PVC, DN 32 MM (1"), PARA CIRCUITOS TERMINAIS, INSTALADO EM PAREDE - FORNECIMENTO E INSTALAÇÃO. AF_03/2023	Instalações Elétricas - Eletrodutos	M	1,0000000	17,24	17,24
Composição Auxiliar	88264 SINAPI	ELETRICISTA COM ENCARGOS COMPLEMENTARES	Embutidos, Cabos, Caixas, Tomadas e Interruptores	H	0,1970000	24,96	4,91
Composição Auxiliar	88247 SINAPI	AUXILIAR DE ELETRICISTA COM ENCARGOS COMPLEMENTARES	Livro SINAPI: Cálculos e Parâmetros	H	0,1970000	20,79	4,09
Insumo	00002685 SINAPI	ELETRODUTO DE PVC RÍGIDO ROSCAVEL DE 1", SEM LUVA	Material	M	1,0170000	8,11	8,24

MO sem LS => 3,23 LS => 3,67 MO com LS => 6,90  
Valor do BDI => 3,67 Valor com BDI => 21,11

	Código Banco	Descrição	Tipo	Und	Quant.	Valor Unit	Total
Composição	88267 SINAPI	ENCANADOR OU BOMBEIRO HIDRÁULICO COM ENCARGOS COMPLEMENTARES	Livro SINAPI: Cálculos e Parâmetros	H	1,0000000	23,90	23,90
Composição Auxiliar	95335 SINAPI	CURSO DE CAPACITAÇÃO PARA ENCANADOR OU BOMBEIRO HIDRÁULICO (ENCARGOS COMPLEMENTARES) - HORISTA	Livro SINAPI: Cálculos e Parâmetros	H	1,0000000	0,33	0,33
Insumo	00037370 SINAPI	ALIMENTAÇÃO - HORISTA (COLETADO CAIXA - ENCARGOS COMPLEMENTARES)	0	H	1,0000000	0,92	0,92
Insumo	00037371 SINAPI	TRANSPORTE - HORISTA (COLETADO CAIXA - ENCARGOS COMPLEMENTARES)	0	H	1,0000000	0,80	0,80
Insumo	00002696 SINAPI	ENCANADOR OU BOMBEIRO HIDRÁULICO (HORISTA)	Mão de Obra	H	1,0000000	16,90	16,90
Insumo	00037373 SINAPI	SEGURO - HORISTA (COLETADO CAIXA - ENCARGOS COMPLEMENTARES)	0	H	1,0000000	0,08	0,08
Insumo	00043461 SINAPI	FERRAMENTAS - FAMÍLIA ENCANADOR - HORISTA (ENCARGOS COMPLEMENTARES - COLETADO CAIXA)	0	H	1,0000000	0,31	0,31
Insumo	00037372 SINAPI	EXAMES - HORISTA (COLETADO CAIXA - ENCARGOS COMPLEMENTARES)	0	H	1,0000000	1,43	1,43
Insumo	00043485 SINAPI	EPI - FAMÍLIA ENCANADOR - HORISTA (ENCARGOS COMPLEMENTARES - COLETADO CAIXA)	0	H	1,0000000	1,13	1,13

MO sem LS => 9,01 LS => 10,22 MO com LS => 19,23  
Valor do BDI => 5,37 Valor com BDI => 29,27

	Código Banco	Descrição	Tipo	Und	Quant.	Valor Unit	Total
Composição	90776 SINAPI	ENCARREGADO GERAL COM ENCARGOS COMPLEMENTARES	Livro SINAPI: Cálculos e Parâmetros	H	1,0000000	23,47	23,47
Composição Auxiliar	95401 SINAPI	CURSO DE CAPACITAÇÃO PARA ENCARREGADO GERAL (ENCARGOS COMPLEMENTARES) - HORISTA	Livro SINAPI: Cálculos e Parâmetros	H	1,0000000	0,42	0,42
Insumo	00037373 SINAPI	SEGURO - HORISTA (COLETADO CAIXA - ENCARGOS COMPLEMENTARES)	0	H	1,0000000	0,08	0,08



Prefeitura Municipal de Alhandra - PB  
CNPJ: 08.778.318/0001-00

Insumo	00043487 SINAPI	EPI - FAMILIA ENCARREGADO GERAL - HORISTA (ENCARGOS COMPLEMENTARES - COLETADO CAIXA)	0	H	1,0000000	1,28	1,28
Insumo	0004083 SINAPI	ENCARREGADO GERAL DE OBRAS (HORISTA)	Mão de Obra	H	1,0000000	20,18	20,18
Insumo	00043463 SINAPI	FERRAMENTAS - FAMILIA ENCARREGADO GERAL - HORISTA (ENCARGOS COMPLEMENTARES - COLETADO CAIXA)	0	H	1,0000000	0,08	0,08
Insumo	00037372 SINAPI	EXAMES - HORISTA (COLETADO CAIXA - ENCARGOS COMPLEMENTARES)	0	H	1,0000000	1,43	1,43
			MO sem LS =>		9,66	LS =>	10,95
			Valor do BDI =>		5,27	MO com LS =>	20,60
						Valor com BDI =>	25,74

	Código Banco	Descrição	Tipo	Und	Quant.	Valor Unit	Total
Composição	86885 SINAPI	ENGATE FLEXÍVEL EM PLÁSTICO BRANCO, 1/2" X 40CM - FORNECIMENTO E INSTALAÇÃO. AF_01/2020	Louças e Metais	UN	1,0000000	11,41	11,41
Composição Auxiliar	88316 SINAPI	SERVENTE COM ENCARGOS COMPLEMENTARES	Livro SINAPI: Cálculos e Parâmetros	H	0,0481000	19,61	0,94
Composição Auxiliar	88257 SINAPI	ENCANADOR OU BOMBEIRO HIDRÁULICO COM ENCARGOS COMPLEMENTARES	Livro SINAPI: Cálculos e Parâmetros	H	0,1525000	23,90	3,64
Insumo	00011581 SINAPI	ENGATE/RABICHO FLEXÍVEL PLÁSTICO (PVC OU ABS) BRANCO 1/2" X 40 CM	Material	UN	1,0000000	6,79	6,79
Insumo	00003146 SINAPI	FITA VEDA ROSCA, EM PTFE, ROLO DE 18 MM X 10 M (L X C)	Material	UN	0,0210000	2,00	0,04
			MO sem LS =>		1,69	LS =>	1,93
			Valor do BDI =>		2,58	MO com LS =>	3,62
						Valor com BDI =>	13,97

	Código Banco	Descrição	Tipo	Und	Quant.	Valor Unit	Total
Composição	90777 SINAPI	ENGENHEIRO CIVIL DE OBRA JUNIOR COM ENCARGOS COMPLEMENTARES	Livro SINAPI: Cálculos e Parâmetros	H	1,0000000	115,96	115,96
Composição Auxiliar	95402 SINAPI	CURSO DE CAPACITAÇÃO PARA ENGENHEIRO CIVIL DE OBRA JÚNIOR (ENCARGOS COMPLEMENTARES) - HORISTA	Livro SINAPI: Cálculos e Parâmetros	H	1,0000000	1,65	1,65
Insumo	00043462 SINAPI	FERRAMENTAS - FAMILIA ENGENHEIRO CIVIL - HORISTA (ENCARGOS COMPLEMENTARES - COLETADO CAIXA)	0	H	1,0000000	0,01	0,01
Insumo	00037372 SINAPI	EXAMES - HORISTA (COLETADO CAIXA - ENCARGOS COMPLEMENTARES)	0	H	1,0000000	1,43	1,43
Insumo	00002706 SINAPI	ENGENHEIRO CIVIL DE OBRA JUNIOR (HORISTA)	Mão de Obra	H	1,0000000	112,02	112,02
Insumo	00037373 SINAPI	SEGURO - HORISTA (COLETADO CAIXA - ENCARGOS COMPLEMENTARES)	0	H	1,0000000	0,08	0,08
Insumo	00043486 SINAPI	EPI - FAMILIA ENGENHEIRO CIVIL - HORISTA (ENCARGOS COMPLEMENTARES - COLETADO CAIXA)	0	H	1,0000000	0,77	0,77
			MO sem LS =>		63,26	LS =>	60,41
			Valor do BDI =>		26,05	MO com LS =>	113,67
						Valor com BDI =>	142,01

	Código Banco	Descrição	Tipo	Und	Quant.	Valor Unit	Total
Composição	5632 SINAPI	ESCAVADORA HIDRÁULICA SOBRE ESTEIRAS, CAÇAMBA 0,80 M3, PESO OPERACIONAL 17 T, POTENCIA BRUTA 111 HP - CHI DIURNO. AF_06/2014	Custos Horários Produtivo e Improdutivo dos Equipamentos	CHI	1,0000000	86,28	86,28
Composição Auxiliar	5628 SINAPI	ESCAVADORA HIDRÁULICA SOBRE ESTEIRAS, CAÇAMBA 0,80 M3, PESO OPERACIONAL 17 T, POTENCIA BRUTA 111 HP - JUCOS. AF_06/2014	Depreciação, Juros, Impostos e Seguros, Manutenção e Materiais na Operação dos Equipamentos	H	1,0000000	12,66	12,66
Composição Auxiliar	88294 SINAPI	OPERADOR DE ESCAVADORA COM ENCARGOS COMPLEMENTARES	Livro SINAPI: Cálculos e Parâmetros	H	1,0000000	25,70	25,70



Prefeitura Municipal de Alhandra - PB  
CNPJ: 06.778.318/0001-00

Composição Auxiliar	5627 SINAPI	ESCAVADEIRA HIDRÁULICA SOBRE ESTEIRAS, CAÇAMBA 0,80 M3, PESO OPERACIONAL 17 T, POTENCIA BRUTA 111 HP - DEPRECIAÇÃO. AF_06/2014	Depreciação, Juros, Impostos e Seguros, Manutenção e Materiais na Operação dos Equipamentos	H	1,0000000	47,92	47,92	
			MO sem LS =>	10,10	LS =>	11,47	MO com LS =>	21,57
			Valor do BDI =>	19,38			Valor com BDI =>	105,68
Composição	Código Banco	Descrição	Tipo	Und	Quant.	Valor Unit	Total	
Composição	5631 SINAPI	ESCAVADEIRA HIDRÁULICA SOBRE ESTEIRAS, CAÇAMBA 0,80 M3, PESO OPERACIONAL 17 T, POTENCIA BRUTA 111 HP - CHP DIURNO. AF_06/2014	Custos Horários Produtivo e Improdutivo dos Equipamentos	CHP	1,0000000	206,59	206,59	
Composição Auxiliar	5628 SINAPI	ESCAVADEIRA HIDRÁULICA SOBRE ESTEIRAS, CAÇAMBA 0,80 M3, PESO OPERACIONAL 17 T, POTENCIA BRUTA 111 HP - JUROS. AF_06/2014	Depreciação, Juros, Impostos e Seguros, Manutenção e Materiais na Operação dos Equipamentos	H	1,0000000	12,66	12,66	
Composição Auxiliar	5629 SINAPI	ESCAVADEIRA HIDRÁULICA SOBRE ESTEIRAS, CAÇAMBA 0,80 M3, PESO OPERACIONAL 17 T, POTENCIA BRUTA 111 HP - MANUTENÇÃO. AF_06/2014	Depreciação, Juros, Impostos e Seguros, Manutenção e Materiais na Operação dos Equipamentos	H	1,0000000	59,90	59,90	
Composição Auxiliar	5630 SINAPI	ESCAVADEIRA HIDRÁULICA SOBRE ESTEIRAS, CAÇAMBA 0,80 M3, PESO OPERACIONAL 17 T, POTENCIA BRUTA 111 HP - MATERIAIS NA OPERAÇÃO. AF_06/2014	Depreciação, Juros, Impostos e Seguros, Manutenção e Materiais na Operação dos Equipamentos	H	1,0000000	60,41	60,41	
Composição Auxiliar	5627 SINAPI	ESCAVADEIRA HIDRÁULICA SOBRE ESTEIRAS, CAÇAMBA 0,80 M3, PESO OPERACIONAL 17 T, POTENCIA BRUTA 111 HP - DEPRECIAÇÃO. AF_06/2014	Depreciação, Juros, Impostos e Seguros, Manutenção e Materiais na Operação dos Equipamentos	H	1,0000000	47,92	47,92	
			MO sem LS =>	10,10	LS =>	11,47	MO com LS =>	21,57
			Valor do BDI =>	46,42			Valor com BDI =>	253,01
Composição	Código Banco	Descrição	Tipo	Und	Quant.	Valor Unit	Total	
Composição	5627 SINAPI	ESCAVADEIRA HIDRÁULICA SOBRE ESTEIRAS, CAÇAMBA 0,80 M3, PESO OPERACIONAL 17 T, POTENCIA BRUTA 111 HP - DEPRECIAÇÃO. AF_06/2014	Depreciação, Juros, Impostos e Seguros, Manutenção e Materiais na Operação dos Equipamentos	H	1,0000000	47,92	47,92	
Insumo	00010685 SINAPI	ESCAVADEIRA HIDRAULICA SOBRE ESTEIRAS, CACAMBA 0,80M3, PESO OPERACIONAL 17T, POTENCIA BRUTA 111HP	Equipamento para Aquisição Permanente	UN	0,0000560	855.799,07	47,92	
			MO sem LS =>	0,00	LS =>	0,00	MO com LS =>	0,00
			Valor do BDI =>	10,76			Valor com BDI =>	58,68
Composição	Código Banco	Descrição	Tipo	Und	Quant.	Valor Unit	Total	
Composição	5628 SINAPI	ESCAVADEIRA HIDRÁULICA SOBRE ESTEIRAS, CAÇAMBA 0,80 M3, PESO OPERACIONAL 17 T, POTENCIA BRUTA 111 HP - JUROS. AF_06/2014	Depreciação, Juros, Impostos e Seguros, Manutenção e Materiais na Operação dos Equipamentos	H	1,0000000	12,66	12,66	
Insumo	00010685 SINAPI	ESCAVADEIRA HIDRAULICA SOBRE ESTEIRAS, CACAMBA 0,80M3, PESO OPERACIONAL 17T, POTENCIA BRUTA 111HP	Equipamento para Aquisição Permanente	UN	0,0000148	855.799,07	12,66	
			MO sem LS =>	0,00	LS =>	0,00	MO com LS =>	0,00
			Valor do BDI =>	2,84			Valor com BDI =>	15,50
Composição	Código Banco	Descrição	Tipo	Und	Quant.	Valor Unit	Total	
Composição	5629 SINAPI	ESCAVADEIRA HIDRÁULICA SOBRE ESTEIRAS, CAÇAMBA 0,80 M3, PESO OPERACIONAL 17 T, POTENCIA BRUTA 111 HP - MANUTENÇÃO. AF_06/2014	Depreciação, Juros, Impostos e Seguros, Manutenção e Materiais na Operação dos Equipamentos	H	1,0000000	59,90	59,90	
Insumo	00010685 SINAPI	ESCAVADEIRA HIDRAULICA SOBRE ESTEIRAS, CACAMBA 0,80M3, PESO OPERACIONAL 17T, POTENCIA BRUTA 111HP	Equipamento para Aquisição Permanente	UN	0,0000700	855.799,07	59,90	
			MO sem LS =>	0,00	LS =>	0,00	MO com LS =>	0,00
			Valor do BDI =>	13,45			Valor com BDI =>	73,35



Prefeitura Municipal de Alhandra - PB  
CNPJ: 08.776.318/0001-00

Composição	Código Banco	Descrição	Tipo	Und	Quant.	Valor Unit	Total
	8530 SINAPI	ESCAVADEIRA HIDRÁULICA SOBRE ESTEIRAS, CAÇAMBA 0,80 M3, PESO OPERACIONAL 17 T, POTENCIA BRUTA 111 HP - MATERIAIS NA OPERAÇÃO. AF_06/2014	Depreciação, Juros, Impostos e Seguros, Manutenção e Materiais na Operação dos Equipamentos	H	1,0000000	80,41	80,41
Insumo	00004221 SINAPI	OLEO DIESEL COMBUSTIVEL COMUM METROPOLITANO S-10 OU S-500	Material	L	10,7700000	5,61	60,41
			MO sem LS => Valor do BDI =>	0,00 13,57	LS => 0,00	MO com LS => Valor com BDI =>	0,00 73,96

Composição	Código Banco	Descrição	Tipo	Und	Quant.	Valor Unit	Total
	10502 ORSE	Encargos Complementares - Elétrica	Provisórios	h	1,0000000	3,74	3,74
Item	Código Banco	Descrição	Tipo	Und	Quant.	Valor Unit	Total
Insumo	1651 ORSE	Oculos branco proteção	Material	pr	0,0008000	7,00	0,00
Insumo	10517 ORSE	Exames admissionais/demissionais (checkup)	Serviços	cj	0,0004000	300,00	0,12
Insumo	10595 ORSE	Protetor auricular	Material	un	0,0045000	4,85	0,02
Insumo	00012895/SIN	Capacete de segurança aba frontal com suspensão de polietileno, sem jugular (classe b)	Material	un	0,0005000	13,50	0,00
Insumo	00012892/SIN	Luxa raspas de couro, cano curto (punho 7" cm)	Material	par	0,0023000	10,87	0,02
Insumo	11242 ORSE	Chave inglesa 12"	Material	un	0,0001000	34,00	0,00
Insumo	10579 ORSE	Chave de fenda chata 30 cm	Material	un	0,0002000	26,89	0,00
Insumo	00012894/SIN	Capa para chave em pvc com forro de poliéster, com capuz (amarelo ou azul)	Material	un	0,0002000	20,11	0,00
Insumo	11241 ORSE	Alicate volt-amperemetro	Material	un	0,0002000	170,60	0,03
Insumo	00012893/SIN	Bota de segurança com biqueira de aço e calcanhar acolchoado	Material	par	0,0007000	73,93	0,05
Insumo	158 ORSE	Almoço (Participação do empregador)	Material	un	0,1018000	14,00	1,42
Insumo	10751 ORSE	Refeição - café da manhã ( café com leite e dois pães com manteiga)	Serviços	un	0,1018000	5,00	0,50
Insumo	10599 ORSE	Protetor solar lps 30 com 120ml	Material	un	0,0018000	18,00	0,03
Insumo	2378 ORSE	Vale transporte	Material	un	0,0654000	4,50	0,29
Insumo	11240 ORSE	Alicate com isolamento	Material	un	0,0002000	47,69	0,00
Insumo	941 ORSE	Fardamento com mangas curta	Material	un	0,0015000	194,68	0,29
Insumo	10492 ORSE	Cesta Básica	Material	un	0,0045000	205,00	0,92
Insumo	10352 ORSE	Seguro de vida e acidente em grupo	Serviços	un	0,0045000	12,54	0,05

Detalhamento de Cálculo ORSE

Item	Código Banco	Descrição	Tipo	Und	Quant.	Valor Unit
------	--------------	-----------	------	-----	--------	------------



Prefeitura Municipal de Alhandra - PB  
CNPJ: 08.778.318/0001-00

Insumo	1051 ORSE	Óculos branco proteção	Material	pr	0,0008000	7,00	0,00
Insumo	10517 ORSE	Exames admissionais/demissionais (checkup)	Serviços	qj	0,0004000	300,00	0,12
Insumo	10596 ORSE	Protetor auricular	Material	un	0,0045000	4,85	0,02
Insumo	ORSE	Capacete de segurança aba frontal com suspensão de polietileno, sem jugular (classe II)	Material	un	0,0006000	13,50	0,00
Insumo	00012895/SIN	Lixa raspas de couro, cano curto (panha 7" cm)	Material	par	0,0023000	10,87	0,02
Insumo	ORSE	Chave inglesa 12"	Material	un	0,0001000	34,00	0,00
Insumo	00012892/SIN	Chave de fenda chata 30 cm	Material	un	0,0002000	26,89	0,00
Insumo	10579 ORSE	Capa para chuva em pvc com forro de poliéster, com capuz (amarelo ou azul)	Material	un	0,0002000	20,11	0,00
Insumo	ORSE	Alicate volt-ampereímetro	Material	un	0,0002000	170,60	0,03
Insumo	11241 ORSE	Bota de segurança com biqueira de aço e colarinho acolchoado	Material	par	0,0007000	73,93	0,05
Insumo	ORSE	Almoço (Participação do empregador)	Material	un	0,1018000	14,00	1,42
Insumo	00012893/SIN	Refeição - café da manhã ( café com leite e dois pães com manteiga)	Serviços	un	0,1018000	5,00	0,50
Insumo	158 ORSE	Protetor solar fpa 30 com 120ml	Material	un	0,0018000	18,00	0,03
Insumo	10761 ORSE	Vale transporte	Material	un	0,0654000	4,50	0,29
Insumo	2378 ORSE	Alicate com isolamento	Material	un	0,0002000	47,69	0,00
Insumo	11240 ORSE	Fundamento com mangas curta	Material	un	0,0015000	194,68	0,29
Insumo	941 ORSE	Cesta Básica	Material	un	0,0045000	205,00	0,92
Insumo	10492 ORSE	Seguro de vida e acidente em grupo	Serviços	un	0,0045000	12,54	0,06
Insumo	10362 ORSE						

MO sem LS => 0,00 LS => 0,00 MO com LS => 0,00  
Valor do BDI => 0,84 Valor com BDI => 4,58

Composição	Código Banco	Descrição	Tipo	Und	Quant.	Valor Unit	Total
	10550 ORSE	Encargos Complementares - Pedreiro	Provisórios	h	1,0000000	3,74	3,74
Item	Código Banco	Descrição	Tipo	Und	Quant.	Valor Unit	Total
Insumo	2378 ORSE	Vale transporte	Material	un	0,0654000	4,50	0,29
Insumo	11247 ORSE	Serra mármore	Material	un	0,0001000	327,80	0,03
Insumo	4722 ORSE	Colher de pedreiro	Material	un	0,0004000	18,80	0,00
Insumo	1051 ORSE	Óculos branco proteção	Material	pr	0,0008000	7,00	0,00
Insumo	10492 ORSE	Cesta Básica	Material	un	0,0045000	205,00	0,92
Insumo	11264 ORSE	Manteiga de 1/2 kg com cabo	Material	un	0,0002000	13,52	0,00





Prefeitura Municipal de Alhandra - PB  
CNPJ: 06.778.318/0001-00

Insumo	10599 ORSE	Protetor solar fps 30 com 12lml	Material	un	0,0018000	18,00	0,03
Insumo	10517 ORSE	Exames admissionais/demissionais (checkup)	Serviços	q	0,0004000	300,00	0,12
Insumo	10362 ORSE	Seguro de vida e acidente em grupo	Serviços	un	0,0045000	12,54	0,05
Insumo	00012892/SIN	Luva nrepa de couro, cano curto (punho 7" cm)	Material	par	0,0023000	10,87	0,02
Insumo	11265 ORSE	Martelo de borracha com cabo	Material	un	0,0004000	18,75	0,00
Insumo	138 ORSE	Almoco (Participação do empregador)	Material	un	0,1018000	14,00	1,42
Insumo	941 ORSE	Fundamento com mingau ou ta	Material	un	0,0015000	194,68	0,29
Insumo	10790 ORSE	Prumo de face	Material	un	0,0001000	25,95	0,00
Insumo	00012893/SIN	Bota de segurança com biqueira de aço e colarinho acolchoado	Material	par	0,0008000	73,93	0,05
Insumo	4174 ORSE	Desempenadeira de aço lisa, cabo madeira, ref 143, Atlas ou similar	Material	un	0,0005000	12,00	0,00
Insumo	10598 ORSE	Protetor auricular	Material	un	0,0045000	4,85	0,02
Insumo	11245 ORSE	Desempenadeira de madeira 12x22	Material	un	0,0007000	11,80	0,00
Insumo	11243 ORSE	Martelo sem unha	Material	un	0,0001000	28,00	0,00
Insumo	10282 ORSE	Regua de alumínio c/ 2,00m (para pedreiro)	Material	un	0,0002000	44,00	0,00
Insumo	11246 ORSE	Escola métrica de bambu	Material	un	0,0007000	10,22	0,00
Insumo	10789 ORSE	Nível de bolha de madeira	Material	un	0,0002000	15,40	0,00
Insumo	00012894/SIN	Capa para chuva em pvc com forro de poliéster, com capuz (amarela ou azul)	Material	un	0,0002000	20,11	0,00
Insumo	00012895/SIN	Capacete de segurança aba frontal com suspensão de polietileno, sem juguito/ (classe b)	Material	un	0,0006000	13,50	0,00
Insumo	10761 ORSE	Refeição - café da manhã (café com leite e dois pães com manteiga)	Serviços	un	0,1018000	5,00	0,50

Detalhamento de Cálculo ORSE

Item	Código Banco	Descrição	Tipo	Und	Quant.	Valor Unit	Total
Insumo	2378 ORSE	Vale transporte	Material	un	0,0004000	4,50	0,29
Insumo	11247 ORSE	Serra mármora	Material	un	0,0001000	327,80	0,03
Insumo	4722 ORSE	Collier de pedreiro	Material	un	0,0004000	18,80	0,00
Insumo	1651 ORSE	Óculos branco proteção	Material	pr	0,0008000	7,00	0,00
Insumo	10482 ORSE	Cesta Básica	Material	un	0,0045000	205,00	0,92
Insumo	11264 ORSE	Manteiga de 1/2 kg com cabo	Material	un	0,0002000	13,52	



Prefeitura Municipal de Alhandra - PB  
CNPJ: 08.778.318/0001-00

Insumo	10599 ORSE	Protetor solar fpa 30 com 120ml	Material	un	0,0018000	18,00	0,00
Insumo	10517 ORSE	Exames admissionais/demissionais (checkup)	Serviços	cj	0,0004000	300,00	0,12
Insumo	10362 ORSE	Seguro de vida e acidente em grupo	Serviços	un	0,0045000	12,54	0,05
Insumo	00012892/SIN	ORSE Luva raspa de couro, cano curto (punto "7" cm)	Material	par	0,0023000	10,87	0,02
Insumo	11255 ORSE	Martelo de borracha com cabo	Material	un	0,0004000	18,75	0,00
Insumo	158 ORSE	Almoço (Participação do empregador)	Material	un	0,1018000	14,00	1,42
Insumo	941 ORSE	Fardamento com mangas curta	Material	un	0,0015000	194,08	0,29
Insumo	10790 ORSE	Prumo de faco	Material	un	0,0001000	25,95	0,00
Insumo	00012893/SIN	ORSE Bota de segurança com biqueira de aço e colarinho acolchoado	Material	par	0,0008000	73,93	0,05
Insumo	4174 ORSE	Desempenadeira de aço lisa, cabo madeira, ref.143, Atlas ou similar	Material	un	0,0005000	12,00	0,00
Insumo	10595 ORSE	Protetor auricular	Material	un	0,0045000	4,85	0,02
Insumo	11245 ORSE	Desempoladeira de madeira 12x22	Material	un	0,0007000	11,50	0,00
Insumo	11243 ORSE	Martelo sem unha	Material	un	0,0001000	28,00	0,00
Insumo	10282 ORSE	Regua de alumínio c/ 2,00m (para pedreiro)	Material	un	0,0002000	44,00	0,00
Insumo	11246 ORSE	Escala métrica de bambú	Material	Un	0,0007000	10,22	0,00
Insumo	10789 ORSE	Nível de bolha de madeira	Material	un	0,0002000	15,40	0,00
Insumo	00012894/SIN	ORSE Capa para chuva em pvc com forro de poliéster, com capuz (amarelo ou azul)	Material	un	0,0002000	20,11	0,00
Insumo	00012895/SIN	ORSE Capacete de segurança aba frontal com suspensão de polietileno, sem jugular (classe b)	Material	un	0,0006000	13,50	0,00
Insumo	10761 ORSE	Refeição - café da manhã ( café com leite e dois pães com manteiga)	Serviços	un	0,1018000	5,00	0,50
				MO sem LS =>	0,00	LS =>	0,00
				Valor do BDI =>	0,84		0,00
						Valor com BDI =>	4,58

	Código Banco	Descrição	Tipo	Und	Quant.	Valor Unit	Total
Composição	10549 ORSE	Encargos Complementares - Servente	Provisórios	h	1,0000000	3,87	3,87
Item	Código Banco	Descrição	Tipo	Und	Quant.	Valor Unit	Total
Insumo	1651 ORSE	Óculos branco proteção	Material	pe	0,0008000	7,00	0,00
Insumo	00012892/SIN	ORSE Luva raspa de couro, cano curto (punto "7" cm)	Material	par	0,0023000	10,87	0,02
Insumo	00012893/SIN	ORSE Bota de segurança com biqueira de aço e colarinho acolchoado	Material	par	0,0008000	73,93	0,05
Insumo	00012894/SIN	ORSE Capa para chuva em pvc com forro de poliéster, com capuz (amarelo ou azul)	Material	un	0,0002000	20,11	0,00
Insumo	4725 ORSE	Martelo 1 kg com cabo	Material	un	0,0001000	37,80	0,00



Prefeitura Municipal de Alhandra - P3  
CNPJ: 06.778.318/0001-00

Insumo	10788 ORSE	Pá quadrada	Material	un	0,0002000	36,90	0,00	
Insumo	10599 ORSE	Protetor solar fpa 30 com 120ml	Material	un	0,0018000	18,00	0,03	
Insumo	10517 ORSE	Exames admissionais/demissionais (checkup)	Serviços	cj	0,0004000	300,00	0,12	
Insumo	3378 ORSE	Vale transporte	Material	un	0,0341000	4,50	0,42	
Insumo	10492 ORSE	Cesta Básica	Material	un	0,0045000	205,00	0,92	
Insumo	10596 ORSE	Protetor auricular	Material	un	0,0045000	4,85	0,02	
Insumo	158 ORSE	Almoco (Participação do empregador)	Material	un	0,1018000	14,00	1,42	
Insumo	10062 ORSE	Seguro de vida e acidente em grupo	Serviços	un	0,0045000	12,54	0,05	
Insumo	ORSE	Capacete de segurança aba frontal com suspensão e poliestireno, sem jugular (classe b)	Material	un	0,0006000	13,50	0,00	
Insumo	00012895/SIN	4728 ORSE	Talhadela chata 10"	Material	un	0,0003000	13,58	0,00
Insumo	941 ORSE	Fundamento com mangas cuta	Material	un	0,0015000	194,68	0,29	
Insumo	10761 ORSE	Refeição - café da manhã ( café com leite e dois pães com manteiga)	Serviços	un	0,1018000	5,00	0,50	
Insumo	ORSE	Caminho de mão, em aço, com capacidade de 145 a 95" / / "100" kg, pneu com câmara	Material	un	0,0002000	185,23	0,03	
Insumo	00002711/SIN							

Detalhamento de Cálculo ORSE

Item	Código Banco	Descrição	Tipo	Und	Quant.	Valor Unit	Total	
Insumo	1651 ORSE	Óculos branco proteção	Material	pr	0,0008000	7,00	0,00	
Insumo	ORSE	Luva respa de couro, cano curto (punho "7" cm)	Material	par	0,0023000	10,87	0,02	
Insumo	00012892/SIN	ORSE	Bota de segurança com biqueira de aço e colarinho acolchoado	Material	par	0,0008000	73,93	0,05
Insumo	00012893/SIN	ORSE	Capa para chuva em pvc com forro de poliéster, com capuz (amarela ou azul)	Material	un	0,0002000	20,11	0,00
Insumo	00012894/SIN	4729 ORSE	Martelo 1 kg com cabo	Material	un	0,0001000	37,50	0,00
Insumo	10788 ORSE	Pá quadrada	Material	un	0,0002000	36,90	0,00	
Insumo	10599 ORSE	Protetor solar fpa 30 com 120ml	Material	un	0,0018000	18,00	0,03	
Insumo	10517 ORSE	Exames admissionais/demissionais (checkup)	Serviços	cj	0,0004000	300,00	0,12	
Insumo	3378 ORSE	Vale transporte	Material	un	0,0341000	4,50	0,42	
Insumo	10492 ORSE	Cesta Básica	Material	un	0,0045000	205,00	0,92	
Insumo	10596 ORSE	Protetor auricular	Material	un	0,0045000	4,85	0,02	
Insumo	158 ORSE	Almoco (Participação do emp.regador)	Material	un	0,1018000	14,00	1,42	



Prefeitura Municipal de Alhandra - PB  
CNPJ: 08.778.318/0001-00

Insumo	10362 ORSE	Seguro de vida e acidente em grupo	Serviços	un	0,0045000	12,54	0,05
Insumo	00012895/SIN	Capacete de segurança aba frontal com suspensão de polietileno, sem jugular (classe b)	Material	un	0,0006000	13,50	0,00
Insumo	4728 ORSE	Talhadora chata 10"	Material	un	0,0003000	18,58	0,00
Insumo	941 ORSE	Fardamento com mangas curtas	Material	un	0,0015000	194,88	0,29
Insumo	10761 ORSE	Refeição - café da manhã ( café com leite e dois pães com manteiga)	Serviços	un	0,1018000	5,00	0,50
Insumo	00002711/SIN	Caminho de mão, em aço, com capacidade de *45 a 55" l / *100" kg, pneu com câmara	Material	un	0,0002000	185,23	0,03
				MO sem LS =>	0,00	LS =>	0,00
				Valor do BDI =>	0,85		0,00
						MO com LS =>	0,00
						Valor com BDI =>	4,73

	Código Banco	Descrição	Tipo	Und	Quant.	Valor Unit	Total
Composição	92273 SINAPI	FABRICAÇÃO DE ESCORAS DO TIPO PONTALETE, EM MADEIRA, PARA PÉ-DIREITO SIMPLES. AF_09/2020	Formas para Estruturas de Concreto Armado	M	1,0000000	19,40	19,40
Composição Auxiliar	91693 SINAPI	SERRA CIRCULAR DE BANCADA COM MOTOR ELÉTRICO POTÊNCIA DE 5HP, COM COIFA PARA DISCO 10" - CHI DIURNO. AF_08/2015	Custos Horários Produtivo e Improdutivo dos Equipamentos	CHI	0,0300000	24,32	0,72
Composição Auxiliar	88252 SINAPI	CARPINTEIRO DE FORMAS COM ENCARGOS COMPLEMENTARES	Livro SINAPI: Cálculos e Parâmetros	H	0,0910000	24,21	2,20
Composição Auxiliar	91692 SINAPI	SERRA CIRCULAR DE BANCADA COM MOTOR ELÉTRICO POTÊNCIA DE 5HP, COM COIFA PARA DISCO 10" - CHP DIURNO. AF_08/2015	Custos Horários Produtivo e Improdutivo dos Equipamentos	CHP	0,0070000	25,42	0,17
Composição Auxiliar	88238 SINAPI	AJUDANTE DE CARPINTEIRO COM ENCARGOS COMPLEMENTARES	Livro SINAPI: Cálculos e Parâmetros	H	0,0210000	20,20	0,42
Insumo	00004491 SINAPI	PONTALETE *7,5 X 7,5" CM EM PINUS, MISTA OU EQUIVALENTE DA REGIÃO - BRUTA	Material	M	1,3100000	11,76	15,40
Insumo	00005068 SINAPI	PREGO DE AÇO POLIDO COM CABECA 17 X 21 (2 X 11)	Material	KG	0,0230000	21,36	0,49
				MO sem LS =>	1,30	LS =>	1,48
				Valor do BDI =>	4,35		2,78
						MO com LS =>	2,78
						Valor com BDI =>	23,75

	Código Banco	Descrição	Tipo	Und	Quant.	Valor Unit	Total
Composição	101989 SINAPI	FABRICAÇÃO DE FÓRMA PARA ESCADAS, COM 2 LANÇES EM "L" E LAJE PLANA, EM CHAPA DE MADEIRA COMPENSADA RESINADA, E= 17 MM. AF_11/2020	Escadas	m²	1,0000000	152,63	152,63
Composição Auxiliar	91692 SINAPI	SERRA CIRCULAR DE BANCADA COM MOTOR ELÉTRICO POTÊNCIA DE 5HP, COM COIFA PARA DISCO 10" - CHP DIURNO. AF_08/2015	Custos Horários Produtivo e Improdutivo dos Equipamentos	CHP	0,0810000	25,42	2,05
Composição Auxiliar	88238 SINAPI	AJUDANTE DE CARPINTEIRO COM ENCARGOS COMPLEMENTARES	Livro SINAPI: Cálculos e Parâmetros	H	0,1870000	20,20	3,77
Composição Auxiliar	88252 SINAPI	CARPINTEIRO DE FORMAS COM ENCARGOS COMPLEMENTARES	Livro SINAPI: Cálculos e Parâmetros	H	0,9360000	24,21	22,56
Composição Auxiliar	91693 SINAPI	SERRA CIRCULAR DE BANCADA COM MOTOR ELÉTRICO POTÊNCIA DE 5HP, COM COIFA PARA DISCO 10" - CHI DIURNO. AF_08/2015	Custos Horários Produtivo e Improdutivo dos Equipamentos	CHI	0,1070000	24,32	2,60
Insumo	00004491 SINAPI	PONTALETE *7,5 X 7,5" CM EM PINUS, MISTA OU EQUIVALENTE DA REGIÃO - BRUTA	Material	M	5,9820000	11,76	70,20
Insumo	00004517 SINAPI	SARRAFO *2,5 X 7,5" CM EM PINUS, MISTA OU EQUIVALENTE DA REGIÃO - BRUTA	Material	M	1,0750000	4,11	4,43



Prefeitura Municipal de Alhandra - PB  
CNPJ: 08.778.318/0001-00

Insumo	00005073 SINAPI	PREGO DE AÇO POLIDO COM CABEÇA 17 X 24 (2 1/4 X 11)	Material	KG	0,0770000	21,77	1,67
Insumo	00001358 SINAPI	CHAPA/PAINEL DE MADEIRA COMPENSADA RESINADA (MADEIRITE RESINADO ROSA) PARA FORMA DE CONCRETO, DE 2200 X 1100 MM, E = 17 MM	Material	m²	1,1830000	27,53	32,58
Insumo	00020247 SINAPI	PREGO DE AÇO POLIDO COM CABEÇA 15 X 15 (1 1/4 X 13)	Material	KG	0,0340000	23,65	0,80
			MO sem LS =>	11,45	LS =>	13,00	24,46
			Valor do BDI =>	34,29			186,92

	Código Banco	Descrição	Tipo	Und	Quant.	Valor Unit	Total
Composição	92263 SINAPI	FABRICAÇÃO DE FÔRMA PARA PILARES E ESTRUTURAS SIMILARES, EM CHAPA DE MADEIRA COMPENSADA RESINADA, E = 17 MM. AF_09/2020	Fôrmas para Estruturas de Concreto Armado	m²	1,0000000	147,73	147,73
Composição Auxiliar	91692 SINAPI	SERRA CIRCULAR DE BANCADA COM MOTOR ELÉTRICO POTÊNCIA DE 5HP, COM COIFA PARA DISCO 10" - CHP DIURNO. AF_08/2015	Custos Horários Produtivo e Improdutivo dos Equipamentos	CHP	0,0530000	25,42	1,60
Composição Auxiliar	88239 SINAPI	AJUDANTE DE CARPINTEIRO COM ENCARGOS COMPLEMENTARES	Livro SINAPI: Cálculos e Parâmetros	H	0,2500000	20,20	5,05
Composição Auxiliar	91693 SINAPI	SERRA CIRCULAR DE BANCADA COM MOTOR ELÉTRICO POTÊNCIA DE 5HP, COM COIFA PARA DISCO 10" - CHI DIURNO. AF_08/2015	Custos Horários Produtivo e Improdutivo dos Equipamentos	CHI	0,2550000	24,32	6,20
Composição Auxiliar	88262 SINAPI	CARPINTEIRO DE FORMAS COM ENCARGOS COMPLEMENTARES	Livro SINAPI: Cálculos e Parâmetros	H	1,1900000	24,21	28,56
Insumo	00004491 SINAPI	PONTELETE 7,5 X 7,5 CM EM PINUS, MISTA OU EQUIVALENTE DA REGIÃO - BRUTA	Material	M	2,3080000	11,76	27,14
Insumo	00001358 SINAPI	CHAPA/PAINEL DE MADEIRA COMPENSADA RESINADA (MADEIRITE RESINADO ROSA) PARA FORMA DE CONCRETO, DE 2200 X 1100 MM, E = 17 MM	Material	m²	1,3360000	27,53	36,78
Insumo	00005068 SINAPI	PREGO DE AÇO POLIDO COM CABEÇA 17 X 21 (2 X 11)	Material	KG	0,2080000	21,36	4,44
Insumo	00004517 SINAPI	SARRAFO 2,5 X 7,5 CM EM PINUS, MISTA OU EQUIVALENTE DA REGIÃO - BRUTA	Material	M	9,2370000	4,11	37,96
			MO sem LS =>	15,31	LS =>	17,37	32,68
			Valor do BDI =>	33,19			180,92

	Código Banco	Descrição	Tipo	Und	Quant.	Valor Unit	Total
Composição	92270 SINAPI	FABRICAÇÃO DE FÔRMA PARA VIGAS, COM MADEIRA SERRADA, E = 25 MM. AF_09/2020	Fôrmas para Estruturas de Concreto Armado	m²	1,0000000	154,49	154,49
Composição Auxiliar	88262 SINAPI	CARPINTEIRO DE FORMAS COM ENCARGOS COMPLEMENTARES	Livro SINAPI: Cálculos e Parâmetros	H	0,7920000	24,21	19,17
Composição Auxiliar	91692 SINAPI	SERRA CIRCULAR DE BANCADA COM MOTOR ELÉTRICO POTÊNCIA DE 5HP, COM COIFA PARA DISCO 10" - CHP DIURNO. AF_08/2015	Custos Horários Produtivo e Improdutivo dos Equipamentos	CHP	0,0560000	25,42	1,42
Composição Auxiliar	88239 SINAPI	AJUDANTE DE CARPINTEIRO COM ENCARGOS COMPLEMENTARES	Livro SINAPI: Cálculos e Parâmetros	H	0,1790000	20,20	3,61
Composição Auxiliar	91693 SINAPI	SERRA CIRCULAR DE BANCADA COM MOTOR ELÉTRICO POTÊNCIA DE 5HP, COM COIFA PARA DISCO 10" - CHI DIURNO. AF_08/2015	Custos Horários Produtivo e Improdutivo dos Equipamentos	CHI	0,2240000	24,32	5,44
Insumo	00004517 SINAPI	SARRAFO 2,5 X 7,5 CM EM PINUS, MISTA OU EQUIVALENTE DA REGIÃO - BRUTA	Material	M	4,2280000	4,11	17,37
Insumo	00005068 SINAPI	PREGO DE AÇO POLIDO COM CABEÇA 17 X 21 (2 X 11)	Material	KG	0,1280000	21,36	2,73





Prefeitura Municipal de Alhandra - PB  
CNPJ: 08.778.318/0001-00

Insumo	00006100 SINAPI	TABUA NAO APARELHADA "2,5 X 30" CM, EM MACAPANDUBA/MASSARANDUBA, ANGELIM OU EQUIVALENTE DA REGIAO - BRUTA	Material	M	4,4400000	23,55	104,75
			MO sem LS => Valor do BDI =>	10,98 34,71	LS => 12,46	MO com LS => Valor com BDI =>	23,44 189,20
Composição	Código Banco	Descrição	Tipo	Und	Quant.	Valor Unit	Total
	91187 SINAPI	FIXAÇÃO DE TUBOS HORIZONTAIS DE PVC ÁGUA, PVC ESGOTO, PVC ÁGUA PLUVIAL, CPVC, PPR, COBRE OU AÇO, DIÂMETROS MAIORES QUE 75 MM E MENORES OU IGUAIS A 100 MM, COM ABRAÇADEIRA METÁLICA FLEXÍVEL 18 MM, FIXADA DIRETAMENTE NA LAJE. AF_09/2023	Rasgos e Fixações	M	1,0000000	21,38	21,38
Composição Auxiliar	88257 SINAPI	ENCANADOR OU BOMBEIRO HIDRÁULICO COM ENCARGOS COMPLEMENTARES	Livro SINAPI: Cálculos e Parâmetros	H	0,6522000	23,90	15,82
Composição Auxiliar	88248 SINAPI	AUXILIAR DE ENCANADOR OU BOMBEIRO HIDRÁULICO COM ENCARGOS COMPLEMENTARES	Livro SINAPI: Cálculos e Parâmetros	H	0,1506000	19,82	2,98
Insumo	00004350 SINAPI	BUCHA DE NYLON, DIAMETRO DO FURO 5 MM, COMPRIMENTO 40 MM, COM PARAFUSO DE ROSCA SOBERBA, CABECA CHATA, FENDA SIMPLES, 4,8 X 50 MM	Material	UN	2,5928000	0,59	1,52
Insumo	00014153 SINAPI	FITA METALICA PERFURADA, L = "18" MM, ROLO DE 30 M, CARGA RECOMENDADA = "30" KGF	Material	UN	0,0185000	57,58	1,06
			MO sem LS => Valor do BDI =>	7,03 4,80	LS => 7,98	MO com LS => Valor com BDI =>	15,01 26,18
Composição	Código Banco	Descrição	Tipo	Und	Quant.	Valor Unit	Total
	91185 SINAPI	FIXAÇÃO DE TUBOS HORIZONTAIS DE PVC ÁGUA, PVC ESGOTO, PVC ÁGUA PLUVIAL, CPVC, PPR, COBRE OU AÇO, DIÂMETROS MENORES OU IGUAIS A 40 MM, COM ABRAÇADEIRA METÁLICA FLEXÍVEL 18 MM, FIXADA DIRETAMENTE NA LAJE. AF_09/2023	Rasgos e Fixações	M	1,0000000	21,62	21,62
Composição Auxiliar	88248 SINAPI	AUXILIAR DE ENCANADOR OU BOMBEIRO HIDRÁULICO COM ENCARGOS COMPLEMENTARES	Livro SINAPI: Cálculos e Parâmetros	H	0,1486000	19,82	2,94
Composição Auxiliar	88267 SINAPI	ENCANADOR OU BOMBEIRO HIDRÁULICO COM ENCARGOS COMPLEMENTARES	Livro SINAPI: Cálculos e Parâmetros	H	0,6537000	23,90	15,82
Insumo	00004350 SINAPI	BUCHA DE NYLON, DIAMETRO DO FURO 5 MM, COMPRIMENTO 40 MM, COM PARAFUSO DE ROSCA SOBERBA, CABECA CHATA, FENDA SIMPLES, 4,8 X 50 MM	Material	UN	3,7500000	0,59	2,21
Insumo	00014153 SINAPI	FITA METALICA PERFURADA, L = "18" MM, ROLO DE 30 M, CARGA RECOMENDADA = "30" KGF	Material	UN	0,0149000	57,58	0,85
			MO sem LS => Valor do BDI =>	5,94 4,85	LS => 7,88	MO com LS => Valor com BDI =>	14,82 26,47
Composição	Código Banco	Descrição	Tipo	Und	Quant.	Valor Unit	Total
	91170 SINAPI	FIXAÇÃO DE TUBOS HORIZONTAIS DE PVC ÁGUA, PVC ESGOTO, PVC ÁGUA PLUVIAL, CPVC, PPR, COBRE OU AÇO, DIÂMETROS MENORES OU IGUAIS A 40 MM, COM ABRAÇADEIRA METÁLICA RÍGIDA TIPO U PERFIL 1 1/4", FIXADA EM PERFILADO EM LAJE. AF_09/2023_PS	Rasgos e Fixações	M	1,0000000	9,89	9,89
Composição Auxiliar	88248 SINAPI	AUXILIAR DE ENCANADOR OU BOMBEIRO HIDRÁULICO COM ENCARGOS COMPLEMENTARES	Livro SINAPI: Cálculos e Parâmetros	H	0,0480000	19,82	
Composição Auxiliar	88267 SINAPI	ENCANADOR OU BOMBEIRO HIDRÁULICO COM ENCARGOS COMPLEMENTARES	Livro SINAPI: Cálculos e Parâmetros	H	0,2114000	23,90	



Prefeitura Municipal de Alhandra - PB  
CNPJ: 08.778.318/0001-00

Insumo	00000392 SINAPI	ABRACAIDEIRA EM AÇO PARA AMARRACAO DE ELETRODUTOS, TIPO D, COM 1/2" E PARAFUSO DE FIXACAO	Material	UN	1,7857000	2,18	3,89	
			MO sem LS =>	2,23	LS =>	2,55	MO com LS =>	4,78
			Valor do BDI =>	2,22			Valor com BDI =>	12,11
Composição	Código Banco	Descrição	Tipo	Und	Quant.	Valor Unit	Total	
	91173 SINAPI	FIXAÇÃO DE TUBOS VERTICAIS DE PVC ÁGUA, PVC ESGOTO, PVC ÁGUA PLUVIAL, CPVC, PPR, COBRE OU AÇO, DIÂMETROS MENORES OU IGUAIS A 40 MM, COM ABRACAIDEIRA METÁLICA RÍGIDA TIPO U PERFIL 1 1/4", FIXADA EM PERFILADO EM PAREDE. AF_09/2023_PS	Rasgos e Fixações	M	1,0000000	3,68	3,68	
Composição Auxiliar	88267 SINAPI	ENCANADOR OU BOMBEIRO HIDRÁULICO COM ENCARGOS COMPLEMENTARES	Livro SINAPI: Cálculos e Parâmetros	H	0,0789000	23,90	1,88	
Composição Auxiliar	88248 SINAPI	AUXILIAR DE ENCANADOR OU BOMBEIRO HIDRÁULICO COM ENCARGOS COMPLEMENTARES	Livro SINAPI: Cálculos e Parâmetros	H	0,0179000	19,82	0,35	
Insumo	00000392 SINAPI	ABRACAIDEIRA EM AÇO PARA AMARRACAO DE ELETRODUTOS, TIPO D, COM 1/2" E PARAFUSO DE FIXACAO	Material	UN	0,6867000	2,18	1,45	
			MO sem LS =>	0,83	LS =>	0,95	MO com LS =>	1,78
			Valor do BDI =>	0,82			Valor com BDI =>	4,50
Composição	Código Banco	Descrição	Tipo	Und	Quant.	Valor Unit	Total	
	90438 SINAPI	FURO MANUAL EM ALVENARIA, PARA INSTALAÇÕES HIDRÁULICAS, DIÂMETROS MAIORES QUE 75 MM E MENORES OU IGUAIS A 100 MM. AF_09/2023	Rasgos e Fixações	UN	1,0000000	50,11	50,11	
Composição Auxiliar	88248 SINAPI	AUXILIAR DE ENCANADOR OU BOMBEIRO HIDRÁULICO COM ENCARGOS COMPLEMENTARES	Livro SINAPI: Cálculos e Parâmetros	H	0,4783000	19,82	9,47	
Composição Auxiliar	88267 SINAPI	ENCANADOR OU BOMBEIRO HIDRÁULICO COM ENCARGOS COMPLEMENTARES	Livro SINAPI: Cálculos e Parâmetros	H	1,7006000	23,90	40,64	
			MO sem LS =>	18,71	LS =>	21,23	MO com LS =>	39,94
			Valor do BDI =>	11,25			Valor com BDI =>	61,36
Composição	Código Banco	Descrição	Tipo	Und	Quant.	Valor Unit	Total	
	90438 SINAPI	FURO MANUAL EM ALVENARIA, PARA INSTALAÇÕES HIDRÁULICAS, DIÂMETROS MENORES OU IGUAIS A 40 MM. AF_09/2023	Rasgos e Fixações	UN	1,0000000	12,87	12,87	
Composição Auxiliar	88267 SINAPI	ENCANADOR OU BOMBEIRO HIDRÁULICO COM ENCARGOS COMPLEMENTARES	Livro SINAPI: Cálculos e Parâmetros	H	0,4370000	23,90	10,44	
Composição Auxiliar	88248 SINAPI	AUXILIAR DE ENCANADOR OU BOMBEIRO HIDRÁULICO COM ENCARGOS COMPLEMENTARES	Livro SINAPI: Cálculos e Parâmetros	H	0,1229000	19,82	2,43	
			MO sem LS =>	4,80	LS =>	5,46	MO com LS =>	10,26
			Valor do BDI =>	2,89			Valor com BDI =>	15,76
Composição	Código Banco	Descrição	Tipo	Und	Quant.	Valor Unit	Total	
	88269 SINAPI	GESSEIRO COM ENCARGOS COMPLEMENTARES	Livro SINAPI: Cálculos e Parâmetros	H	1,0000000	24,43	24,43	
Composição Auxiliar	96337 SINAPI	CURSO DE CAPACITAÇÃO PARA GESSEIRO (ENCARGOS COMPLEMENTARES) - HORISTA	Livro SINAPI: Cálculos e Parâmetros	H	1,0000000	0,21	0,21	
Insumo	00037373 SINAPI	SEGURO - HORISTA (COLETADO CAIXA - ENCARGOS COMPLEMENTARES)	0	H	1,0000000	0,08	0,08	
Insumo	00037372 SINAPI	EXAMES - HORISTA (COLETADO CAIXA - ENCARGOS COMPLEMENTARES)	0	H	1,0000000	1,43	1,43	
Insumo	00037370 SINAPI	ALIMENTAÇÃO - HORISTA (COLETADO CAIXA - ENCARGOS COMPLEMENTARES)	0	H	1,0000000	0,92	0,92	



Prefeitura Municipal de Alhandra - PB  
CNPJ: 08.778.318/0001-00

Insumo	00043465 SINAPI	FERRAMENTAS - FAMÍLIA PEDREIRO - HORISTA (ENCARGOS COMPLEMENTARES - COLETADO CAIXA)	0	H	1,0000000	0,78	0,78		
Insumo	00043489 SINAPI	EPI - FAMÍLIA PEDREIRO - HORISTA (ENCARGOS COMPLEMENTARES - COLETADO CAIXA)	0	H	1,0000000	1,31	1,31		
Insumo	00037371 SINAPI	TRANSPORTE - HORISTA (COLETADO CAIXA - ENCARGOS COMPLEMENTARES)	0	H	1,0000000	0,80	0,80		
Insumo	00012872 SINAPI	GESSEIRO (HORISTA)	Mão de Obra	H	1,0000000	18,90	18,90		
			MO sem LS =>		8,95	LS =>	10,15	MO com LS =>	19,11
			Valor do BDI =>		5,48			Valor com BDI =>	29,91

	Código Banco	Descrição	Tipo	Und	Quant.	Valor Unit	Total
Composição	93252 SINAPI	GUINCHO ELÉTRICO DE COLUNA, CAPACIDADE 400 KG, COM MOTO FREIO, MOTOR TRIFÁSICO DE 1,25 CV - CHI DIURNO. AF_03/2016	Custos Horários Produtivo e Improdutivo dos Equipamentos	CHI	1,0000000	21,09	21,09
Composição Auxiliar	93277 SINAPI	GUINCHO ELÉTRICO DE COLUNA, CAPACIDADE 400 KG, COM MOTO FREIO, MOTOR TRIFÁSICO DE 1,25 CV - DEPRECIAÇÃO. AF_03/2016	Depreciação, Juros, Impostos e Seguros, Manutenção e Materiais na Operação dos Equipamentos	H	1,0000000	0,26	0,26
Composição Auxiliar	88296 SINAPI	OPERADOR DE GUINCHO COM ENCARGOS COMPLEMENTARES	Livre SINAPI: Cálculos e Parâmetros	H	1,0000000	20,77	20,77
Composição Auxiliar	93278 SINAPI	GUINCHO ELÉTRICO DE COLUNA, CAPACIDADE 400 KG, COM MOTO FREIO, MOTOR TRIFÁSICO DE 1,25 CV - JUROS. AF_03/2016	Depreciação, Juros, Impostos e Seguros, Manutenção e Materiais na Operação dos Equipamentos	H	1,0000000	0,06	0,06
			MO sem LS =>	LS =>	8,85	MO com LS =>	16,64
			Valor do BDI =>		4,73	Valor com BDI =>	25,82

	Código Banco	Descrição	Tipo	Und	Quant.	Valor Unit	Total		
Composição	93281 SINAPI	GUINCHO ELÉTRICO DE COLUNA, CAPACIDADE 400 KG, COM MOTO FREIO, MOTOR TRIFÁSICO DE 1,25 CV - CHP DIURNO. AF_03/2016	Custos Horários Produtivo e Improdutivo dos Equipamentos	CHP	1,0000000	21,92	21,92		
Composição Auxiliar	93280 SINAPI	GUINCHO ELÉTRICO DE COLUNA, CAPACIDADE 400 KG, COM MOTO FREIO, MOTOR TRIFÁSICO DE 1,25 CV - MATERIAIS NA OPERAÇÃO. AF_03/2016	Depreciação, Juros, Impostos e Seguros, Manutenção e Materiais na Operação dos Equipamentos	H	1,0000000	0,58	0,58		
Composição Auxiliar	88295 SINAPI	OPERADOR DE GUINCHO COM ENCARGOS COMPLEMENTARES	Livre SINAPI: Cálculos e Parâmetros	H	1,0000000	20,77	20,77		
Composição Auxiliar	93278 SINAPI	GUINCHO ELÉTRICO DE COLUNA, CAPACIDADE 400 KG, COM MOTO FREIO, MOTOR TRIFÁSICO DE 1,25 CV - JUROS. AF_03/2016	Depreciação, Juros, Impostos e Seguros, Manutenção e Materiais na Operação dos Equipamentos	H	1,0000000	0,06	0,06		
Composição Auxiliar	93277 SINAPI	GUINCHO ELÉTRICO DE COLUNA, CAPACIDADE 400 KG, COM MOTO FREIO, MOTOR TRIFÁSICO DE 1,25 CV - DEPRECIAÇÃO. AF_03/2016	Depreciação, Juros, Impostos e Seguros, Manutenção e Materiais na Operação dos Equipamentos	H	1,0000000	0,26	0,26		
Composição Auxiliar	93279 SINAPI	GUINCHO ELÉTRICO DE COLUNA, CAPACIDADE 400 KG, COM MOTO FREIO, MOTOR TRIFÁSICO DE 1,25 CV - MANUTENÇÃO. AF_03/2016	Depreciação, Juros, Impostos e Seguros, Manutenção e Materiais na Operação dos Equipamentos	H	1,0000000	0,25	0,25		
			MO sem LS =>		7,79	LS =>	8,85	MO com LS =>	16,64
			Valor do BDI =>		4,92			Valor com BDI =>	25,84

	Código Banco	Descrição	Tipo	Und	Quant.	Valor Unit	Total
Composição	93277 SINAPI	GUINCHO ELÉTRICO DE COLUNA, CAPACIDADE 400 KG, COM MOTO FREIO, MOTOR TRIFÁSICO DE 1,25 CV - DEPRECIAÇÃO. AF_03/2016	Depreciação, Juros, Impostos e Seguros, Manutenção e Materiais na Operação dos Equipamentos	H	1,0000000	0,26	0,26
Insumo	00036487 SINAPI	GUINCHO ELETRICO DE COLUNA, CAPACIDADE 400 KG, COM MOTO FREIO, MOTOR TRIFASICO DE 1,25 CV	Equipamento para Aquisição Permanente	UN	0,0000540	4.188,66	0,26



Prefeitura Municipal de Alhandra - PB  
CNPJ: 08.779.318/0001-00

			MO sem LS =>	0,00	LS =>	0,00	MO com LS =>	0,00	
			Valor do BDI =>	0,05			Valor com BDI =>	0,31	
Composição	Código Banco	Descrição	Tipo	Und	Quant.	Valor Unit	Total		
	93278 SINAPI	GUINCHO ELÉTRICO DE COLUNA, CAPACIDADE 400 KG, COM MOTO FREIO, MOTOR TRIFÁSICO DE 1,25 CV - JUROS. AF_03/2016	Depreciação, Juros, Impostos e Seguros, Manutenção e Materiais na Operação dos Equipamentos	H	1,0000000	0,06	0,06		
Insuno	00035487 SINAPI	GUINCHO ELETRICO DE COLUNA, CAPACIDADE 400 KG, COM MOTO FREIO, MOTOR TRIFASICO DE 1,25 CV	Equipamento para Aquisição Permanente	UN	0,0000148	4.188,66	0,06		
			MO sem LS =>	0,00	LS =>	0,00	MO com LS =>	0,00	
			Valor do BDI =>	0,01			Valor com BDI =>	0,07	
Composição	Código Banco	Descrição	Tipo	Und	Quant.	Valor Unit	Total		
	93279 SINAPI	GUINCHO ELÉTRICO DE COLUNA, CAPACIDADE 400 KG, COM MOTO FREIO, MOTOR TRIFÁSICO DE 1,25 CV - MANUTENÇÃO. AF_03/2016	Depreciação, Juros, Impostos e Seguros, Manutenção e Materiais na Operação dos Equipamentos	H	1,0000000	0,25	0,25		
Insuno	00035487 SINAPI	GUINCHO ELETRICO DE COLUNA, CAPACIDADE 400 KG, COM MOTO FREIO, MOTOR TRIFASICO DE 1,25 CV	Equipamento para Aquisição Permanente	UN	0,0000500	4.188,66	0,25		
			MO sem LS =>	0,00	LS =>	0,00	MO com LS =>	0,00	
			Valor do BDI =>	0,05			Valor com BDI =>	0,30	
Composição	Código Banco	Descrição	Tipo	Und	Quant.	Valor Unit	Total		
	93280 SINAPI	GUINCHO ELÉTRICO DE COLUNA, CAPACIDADE 400 KG, COM MOTO FREIO, MOTOR TRIFÁSICO DE 1,25 CV - MATERIAIS NA OPERAÇÃO. AF_03/2016	Depreciação, Juros, Impostos e Seguros, Manutenção e Materiais na Operação dos Equipamentos	H	1,0000000	0,58	0,58		
Insuno	00002706 SINAPI	ENERGIA ELETRICA ATÉ 2000 KWH INDUSTRIAL, SEM DEMANDA	Franquia	KWH	0,7800000	0,75	0,58		
			MO sem LS =>	0,00	LS =>	0,00	MO com LS =>	0,00	
			Valor do BDI =>	0,13			Valor com BDI =>	0,71	
Composição	Código Banco	Descrição	Tipo	Und	Quant.	Valor Unit	Total		
	93288 SINAPI	GUINDASTE HIDRÁULICO AUTOPROPELIDO, COM LANÇA TElescópica 40 M, CAPACIDADE MÁXIMA 60 T, POTÊNCIA 260 KW - CHI DIURNO. AF_03/2016	Custos Horários Produtivo e Improdutivo dos Equipamentos	CHI	1,0000000	178,85	178,85		
Composição Auxiliar	93283 SINAPI	GUINDASTE HIDRÁULICO AUTOPROPELIDO, COM LANÇA TElescópica 40 M, CAPACIDADE MÁXIMA 60 T, POTÊNCIA 260 KW - DEPRECIAÇÃO. AF_03/2016	Depreciação, Juros, Impostos e Seguros, Manutenção e Materiais na Operação dos Equipamentos	H	1,0000000	99,64	99,64		
Composição Auxiliar	88296 SINAPI	OPERADOR DE GUINDASTE COM ENCARGOS COMPLEMENTARES	Lírio SINAPI: Cálculos e Parâmetros	H	1,0000000	29,90	29,90		
Composição Auxiliar	93296 SINAPI	GUINDASTE HIDRÁULICO AUTOPROPELIDO, COM LANÇA TElescópica 40 M, CAPACIDADE MÁXIMA 60 T, POTÊNCIA 260 KW - IMPOSTOS E SEGUROS. AF_03/2016	Depreciação, Juros, Impostos e Seguros, Manutenção e Materiais na Operação dos Equipamentos	H	1,0000000	14,19	14,19		
Composição Auxiliar	93284 SINAPI	GUINDASTE HIDRÁULICO AUTOPROPELIDO, COM LANÇA TElescópica 40 M, CAPACIDADE MÁXIMA 60 T, POTÊNCIA 260 KW - JUROS. AF_03/2016	Depreciação, Juros, Impostos e Seguros, Manutenção e Materiais na Operação dos Equipamentos	H	1,0000000	35,12	35,12		
			MO sem LS =>	12,07	LS =>	13,70	MO com LS =>	25,77	
			Valor do BDI =>	40,18			Valor com BDI =>	219,03	
Composição	Código Banco	Descrição	Tipo	Und	Quant.	Valor Unit	Total		
	93287 SINAPI	GUINDASTE HIDRÁULICO AUTOPROPELIDO, COM LANÇA TElescópica 40 M, CAPACIDADE MÁXIMA 60 T, POTÊNCIA 260 KW - CHP DIURNO. AF_03/2016	Custos Horários Produtivo e Improdutivo dos Equipamentos	CHP	1,0000000	348,77	348,77		



Prefeitura Municipal de Alhandra - PB  
CNPJ: 08.778.318/0001-00

Composição Auxiliar	93284 SINAPI	GUINDASTE HIDRÁULICO AUTOPROPELIDO, COM LANÇA TELESCÓPICA 40 M, CAPACIDADE MÁXIMA 60 T, POTÊNCIA 260 KW - JUROS. AF_03/2016	Depreciação, Juros, Impostos e Seguros, Manutenção e Materiais na Operação dos Equipamentos	H	1,0000000	35,12	35,12
Composição Auxiliar	93285 SINAPI	GUINDASTE HIDRÁULICO AUTOPROPELIDO, COM LANÇA TELESCÓPICA 40 M, CAPACIDADE MÁXIMA 60 T, POTÊNCIA 260 KW - MANUTENÇÃO. AF_03/2016	Depreciação, Juros, Impostos e Seguros, Manutenção e Materiais na Operação dos Equipamentos	H	1,0000000	160,17	160,17
Composição Auxiliar	93286 SINAPI	GUINDASTE HIDRÁULICO AUTOPROPELIDO, COM LANÇA TELESCÓPICA 40 M, CAPACIDADE MÁXIMA 60 T, POTÊNCIA 260 KW - MATERIAIS NA OPERAÇÃO. AF_03/2016	Depreciação, Juros, Impostos e Seguros, Manutenção e Materiais na Operação dos Equipamentos	H	1,0000000	9,75	9,75
Composição Auxiliar	93295 SINAPI	GUINDASTE HIDRÁULICO AUTOPROPELIDO, COM LANÇA TELESCÓPICA 40 M, CAPACIDADE MÁXIMA 60 T, POTÊNCIA 260 KW - IMPOSTOS E SEGUROS. AF_03/2016	Depreciação, Juros, Impostos e Seguros, Manutenção e Materiais na Operação dos Equipamentos	H	1,0000000	14,19	14,19
Composição Auxiliar	88296 SINAPI	OPERADOR DE GUINDASTE COM ENCARGOS COMPLEMENTARES	Livro SINAPI. Cálculos e Padmeters	H	1,0000000	29,90	29,90
Composição Auxiliar	93283 SINAPI	GUINDASTE HIDRÁULICO AUTOPROPELIDO, COM LANÇA TELESCÓPICA 40 M, CAPACIDADE MÁXIMA 60 T, POTÊNCIA 260 KW - DEPRECIAÇÃO. AF_03/2016	Depreciação, Juros, Impostos e Seguros, Manutenção e Materiais na Operação dos Equipamentos	H	1,0000000	99,64	99,64
			MO sem LS =>		12,07		
			Valor do BDI =>		78,38		
			LS =>		13,70	MO com LS =>	25,77
						Valor com BDI =>	427,13
Composição	Código Banco	Descrição	Tipo	Und	Quant.	Valor Unit	Total
	93283 SINAPI	GUINDASTE HIDRÁULICO AUTOPROPELIDO, COM LANÇA TELESCÓPICA 40 M, CAPACIDADE MÁXIMA 60 T, POTÊNCIA 260 KW - DEPRECIAÇÃO. AF_03/2016	Depreciação, Juros, Impostos e Seguros, Manutenção e Materiais na Operação dos Equipamentos	H	1,0000000	99,64	99,64
Insumo	00044474 SINAPI	GUINDASTE HIDRÁULICO AUTOPROPELIDO, COM LANÇA TELESCÓPICA 40 M, CAPACIDADE MÁXIMA 60 T, POTÊNCIA 260 KW, TRACAO 6 X 6	Equipamento para Aquisição Permanente	UN	0,0000400	2.491.030,28	99,64
			MO sem LS =>		0,00		
			Valor do BDI =>		22,38		
			LS =>		0,00	MO com LS =>	0,00
						Valor com BDI =>	122,02
Composição	Código Banco	Descrição	Tipo	Und	Quant.	Valor Unit	Total
	93295 SINAPI	GUINDASTE HIDRÁULICO AUTOPROPELIDO, COM LANÇA TELESCÓPICA 40 M, CAPACIDADE MÁXIMA 60 T, POTÊNCIA 260 KW - IMPOSTOS E SEGUROS. AF_03/2016	Depreciação, Juros, Impostos e Seguros, Manutenção e Materiais na Operação dos Equipamentos	H	1,0000000	14,19	14,19
Insumo	00044474 SINAPI	GUINDASTE HIDRÁULICO AUTOPROPELIDO, COM LANÇA TELESCÓPICA 40 M, CAPACIDADE MÁXIMA 60 T, POTÊNCIA 260 KW, TRACAO 6 X 6	Equipamento para Aquisição Permanente	UN	0,0000057	2.491.030,28	14,19
			MO sem LS =>		0,00		
			Valor do BDI =>		3,18		
			LS =>		0,00	MO com LS =>	0,00
						Valor com BDI =>	17,37
Composição	Código Banco	Descrição	Tipo	Und	Quant.	Valor Unit	Total
	93284 SINAPI	GUINDASTE HIDRÁULICO AUTOPROPELIDO, COM LANÇA TELESCÓPICA 40 M, CAPACIDADE MÁXIMA 60 T, POTÊNCIA 260 KW - JUROS. AF_03/2016	Depreciação, Juros, Impostos e Seguros, Manutenção e Materiais na Operação dos Equipamentos	H	1,0000000	35,12	35,12
Insumo	00044474 SINAPI	GUINDASTE HIDRÁULICO AUTOPROPELIDO, COM LANÇA TELESCÓPICA 40 M, CAPACIDADE MÁXIMA 60 T, POTÊNCIA 260 KW, TRACAO 6 X 6	Equipamento para Aquisição Permanente	UN	0,0000141	2.491.030,28	35,12
			MO sem LS =>		0,00		
			Valor do BDI =>		7,89		
			LS =>		0,00	MO com LS =>	0,00
						Valor com BDI =>	43,01
	Código Banco	Descrição	Tipo	Und	Quant.	Valor Unit	Total





Prefeitura Municipal de Alhandra - PB  
CNPJ: 08.778.318/0001-00

Composição	93265 SINAPI	GUINDASTE HIDRÁULICO AUTOPROPELIDO, COM LANÇA TELESCÓPICA 40 M, CAPACIDADE MÁXIMA 60 T, POTÊNCIA 250 KW - MANUTENÇÃO. AF_03/2015	Depreciação, Juros, Impostos e Seguros, Manutenção e Materiais na Operação dos Equipamentos	H	1,0000000	180,17	180,17	
Insumo	00044474 SINAPI	GUINDASTE HIDRÁULICO AUTOPROPELIDO, COM LANÇA TELESCÓPICA 40 M, CAPACIDADE MÁXIMA 60 T, POTÊNCIA 250 KW, TRACAO 6 X 6	Equipamento para Aquisição Permanente	UN	0,0000043	2.491.030,28	190,17	
			MO sem LS => Valor do BDI =>	0,00 35,99	LS =>	0,00	MO com LS => Valor com BDI =>	0,00 135,16
Composição	Código Banco	Descrição	Tipo	Und	Quant.	Valor Unit	Total	
Composição	93265 SINAPI	GUINDASTE HIDRÁULICO AUTOPROPELIDO, COM LANÇA TELESCÓPICA 40 M, CAPACIDADE MÁXIMA 60 T, POTÊNCIA 250 KW - MATERIAIS NA OPERAÇÃO. AF_03/2015	Depreciação, Juros, Impostos e Seguros, Manutenção e Materiais na Operação dos Equipamentos	H	1,0000000	9,75	9,75	
Insumo	00002705 SINAPI	ENERGIA ELÉTRICA ATÉ 2000 KWH INDUSTRIAL, SEM DEMANDA	Frangia	KWH	13,0000000	0,75	9,75	
			MO sem LS => Valor do BDI =>	0,00 2,19	LS =>	0,00	MO com LS => Valor com BDI =>	0,00 11,94
Composição	Código Banco	Descrição	Tipo	Und	Quant.	Valor Unit	Total	
Composição	5930 SINAPI	GUINDAUTO HIDRÁULICO, CAPACIDADE MÁXIMA DE CARGA 6200 KG, MOMENTO MÁXIMO DE CARGA 11,7 TM, ALCANCE MÁXIMO HORIZONTAL 9,70 M, INCLUSIVE CAMINHÃO TOCO PBT 16.000 KG, POTÊNCIA DE 189 CV - CHI DIURNO. AF_05/2014	Custos Horários Produtivo e Improdutivo dos Equipamentos	CHI	1,0000000	67,59	67,59	
Composição Auxiliar	91466 SINAPI	GUINDAUTO HIDRÁULICO, CAPACIDADE MÁXIMA DE CARGA 6200 KG, MOMENTO MÁXIMO DE CARGA 11,7 TM, ALCANCE MÁXIMO HORIZONTAL 9,70 M, INCLUSIVE CAMINHÃO TOCO PBT 16.000 KG, POTÊNCIA DE 189 CV - IMPOSTOS E SEGUROS. AF_08/2015	Depreciação, Juros, Impostos e Seguros, Manutenção e Materiais na Operação dos Equipamentos	H	1,0000000	4,08	4,08	
Composição Auxiliar	89288 SINAPI	MOTORISTA OPERADOR DE MUNCK COM ENCARGOS COMPLEMENTARES	Livre SINAPI: Cálculos e Parâmetros	H	1,0000000	25,87	25,87	
Composição Auxiliar	89259 SINAPI	GUINDAUTO HIDRÁULICO, CAPACIDADE MÁXIMA DE CARGA 6200 KG, MOMENTO MÁXIMO DE CARGA 11,7 TM, ALCANCE MÁXIMO HORIZONTAL 9,70 M, INCLUSIVE CAMINHÃO TOCO PBT 16.000 KG, POTÊNCIA DE 189 CV - DEPRECIAÇÃO. AF_05/2014	Depreciação, Juros, Impostos e Seguros, Manutenção e Materiais na Operação dos Equipamentos	H	1,0000000	27,52	27,52	
Composição Auxiliar	89250 SINAPI	GUINDAUTO HIDRÁULICO, CAPACIDADE MÁXIMA DE CARGA 6200 KG, MOMENTO MÁXIMO DE CARGA 11,7 TM, ALCANCE MÁXIMO HORIZONTAL 9,70 M, INCLUSIVE CAMINHÃO TOCO PBT 16.000 KG, POTÊNCIA DE 189 CV - JUROS. AF_05/2014	Depreciação, Juros, Impostos e Seguros, Manutenção e Materiais na Operação dos Equipamentos	H	1,0000000	10,12	10,12	
			MO sem LS => Valor do BDI =>	10,18 15,18	LS =>	11,56	MO com LS => Valor com BDI =>	21,74 36,77
Composição	Código Banco	Descrição	Tipo	Und	Quant.	Valor Unit	Total	
Composição	5928 SINAPI	GUINDAUTO HIDRÁULICO, CAPACIDADE MÁXIMA DE CARGA 6200 KG, MOMENTO MÁXIMO DE CARGA 11,7 TM, ALCANCE MÁXIMO HORIZONTAL 9,70 M, INCLUSIVE CAMINHÃO TOCO PBT 16.000 KG, POTÊNCIA DE 189 CV - CHP DIURNO. AF_06/2014	Custos Horários Produtivo e Improdutivo dos Equipamentos	CHP	1,0000000	262,50	262,50	

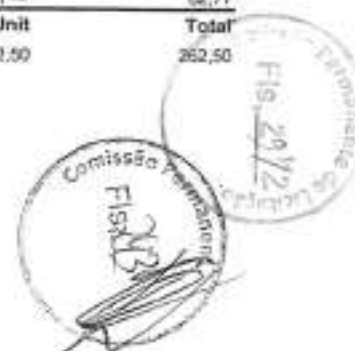

Prefeitura Municipal de Alhandra - PB  
CNPJ: 08.778.318/0001-00

Composição Auxiliar	89252 SINAPI	GUINDAUTO HIDRÁULICO, CAPACIDADE MÁXIMA DE CARGA 6200 KG, MOMENTO MÁXIMO DE CARGA 11,7 TM, ALCANCE MÁXIMO HORIZONTAL 9,70 M, INCLUSIVE CAMINHÃO TOCO PBT 16.000 KG, POTÊNCIA DE 189 CV - MANUTENÇÃO. AF_06/2014	Depreciação, Juros, Impostos e Seguros, Manutenção e Materiais na Operação dos Equipamentos	H	1,0000000	48,64	48,64
Composição Auxiliar	91457 SINAPI	GUINDAUTO HIDRÁULICO, CAPACIDADE MÁXIMA DE CARGA 6200 KG, MOMENTO MÁXIMO DE CARGA 11,7 TM, ALCANCE MÁXIMO HORIZONTAL 9,70 M, INCLUSIVE CAMINHÃO TOCO PBT 16.000 KG, POTÊNCIA DE 189 CV - MATERIAIS NA OPERAÇÃO. AF_06/2015	Depreciação, Juros, Impostos e Seguros, Manutenção e Materiais na Operação dos Equipamentos	H	1,0000000	148,27	148,27
Composição Auxiliar	88286 SINAPI	MOTORISTA OPERADOR DE MUNCK COM ENCARGOS COMPLEMENTARES	Livro SINAPI: Cálculos e Parâmetros	H	1,0000000	25,87	25,87
Composição Auxiliar	89260 SINAPI	GUINDAUTO HIDRÁULICO, CAPACIDADE MÁXIMA DE CARGA 6200 KG, MOMENTO MÁXIMO DE CARGA 11,7 TM, ALCANCE MÁXIMO HORIZONTAL 9,70 M, INCLUSIVE CAMINHÃO TOCO PBT 16.000 KG, POTÊNCIA DE 189 CV - JUROS. AF_06/2014	Depreciação, Juros, Impostos e Seguros, Manutenção e Materiais na Operação dos Equipamentos	H	1,0000000	10,12	10,12
Composição Auxiliar	89259 SINAPI	GUINDAUTO HIDRÁULICO, CAPACIDADE MÁXIMA DE CARGA 6200 KG, MOMENTO MÁXIMO DE CARGA 11,7 TM, ALCANCE MÁXIMO HORIZONTAL 9,70 M, INCLUSIVE CAMINHÃO TOCO PBT 16.000 KG, POTÊNCIA DE 189 CV - DEPRECIAÇÃO. AF_06/2014	Depreciação, Juros, Impostos e Seguros, Manutenção e Materiais na Operação dos Equipamentos	H	1,0000000	27,52	27,52
Composição Auxiliar	91466 SINAPI	GUINDAUTO HIDRÁULICO, CAPACIDADE MÁXIMA DE CARGA 6200 KG, MOMENTO MÁXIMO DE CARGA 11,7 TM, ALCANCE MÁXIMO HORIZONTAL 9,70 M, INCLUSIVE CAMINHÃO TOCO PBT 16.000 KG, POTÊNCIA DE 189 CV - IMPOSTOS E SEGUROS. AF_06/2015	Depreciação, Juros, Impostos e Seguros, Manutenção e Materiais na Operação dos Equipamentos	H	1,0000000	4,08	4,08

MO sem LS => 10,18 LS => 11,56 MO com LS => 21,74  
Valor do BDI => 58,98 Valor com BDI => 321,48

	Código Banco	Descrição	Tipo	Und	Quant.	Valor Unit	Total
Composição	89259 SINAPI	GUINDAUTO HIDRÁULICO, CAPACIDADE MÁXIMA DE CARGA 6200 KG, MOMENTO MÁXIMO DE CARGA 11,7 TM, ALCANCE MÁXIMO HORIZONTAL 9,70 M, INCLUSIVE CAMINHÃO TOCO PBT 16.000 KG, POTÊNCIA DE 189 CV - DEPRECIAÇÃO. AF_06/2014	Depreciação, Juros, Impostos e Seguros, Manutenção e Materiais na Operação dos Equipamentos	H	1,0000000	27,52	27,52
Insumo	00037752 SINAPI	CAMINHÃO TOCO, PESO BRUTO TOTAL 16000 KG, CARGA UTIL MÁXIMA 11030 KG, DISTANCIA ENTRE EIXOS 5,41 M, POTENCIA 185 CV (INCLUI CABINE E CHASSI, NAO INCLUI CARROCERIA)	Equipamento para Aquisição Permanente	UN	0,0000343	571.483,78	19,60
Insumo	00033363 SINAPI	GUINDAUTO HIDRAULICO, CAPACIDADE MAXIMA DE CARGA 6200 KG, MOMENTO MAXIMO DE CARGA 11,7 TM, ALCANCE MAXIMO HORIZONTAL 9,70 M, PARA MONTAGEM SOBRE CHASSI DE CAMINHÃO PBT MINIMO 13000 KG (INCLUI MONTAGEM, NAO INCLUI CAMINHÃO)	Equipamento para Aquisição Permanente	UN	0,0000551	143.750,00	7,92

MO sem LS => 0,00 LS => 0,00 MO com LS => 0,00  
Valor do BDI => 6,18 Valor com BDI => 33,70

	Código Banco	Descrição	Tipo	Und	Quant.	Valor Unit	Total
--	--------------	-----------	------	-----	--------	------------	-------



Prefeitura Municipal de Alhandra - PB  
CNPJ: 08.778.318/0001-00

Composição	91456 SINAPI	GUINDAUTO HIDRÁULICO, CAPACIDADE MÁXIMA DE CARGA 6200 KG, MOMENTO MÁXIMO DE CARGA 11,7 TM, ALCANCE MÁXIMO HORIZONTAL 9,70 M, INCLUSIVE CAMINHÃO TOCO PBT 15.000 KG, POTÊNCIA DE 189 CV - IMPOSTOS E SEGUROS, AF_08/2015	Depreciação, Juros, Impostos e Seguros, Manutenção e Materiais na Operação dos Equipamentos	H	1,0000000	4,08	4,08
Insumo	00003363 SINAPI	GUINDAUTO HIDRÁULICO, CAPACIDADE MÁXIMA DE CARGA 6200 KG, MOMENTO MÁXIMO DE CARGA 11,7 TM, ALCANCE MÁXIMO HORIZONTAL 9,70 M, PARA MONTAGEM SOBRE CHASSI DE CAMINHÃO PBT MÍNIMO 13000 KG (INCLUI MONTAGEM, NÃO INCLUI CAMINHÃO)	Equipamento para Aquisição Permanente	UN	0,0000058	143.750,00	0,83
Insumo	00037752 SINAPI	CAMINHÃO TOCO, PESO BRUTO TOTAL 16000 KG, CARGA ÚTIL MÁXIMA 11030 KG, DISTÂNCIA ENTRE EIXOS 5,41 M, POTÊNCIA 185 CV (INCLUI CABINE E CHASSI, NÃO INCLUI CARROCERIA)	Equipamento para Aquisição Permanente	UN	0,0000057	571.483,76	3,25
				MO sem LS =>	0,00	LS =>	0,00
				Valor do BDI =>	0,91	MO com LS =>	0,00
						Valor com BDI =>	4,99

	Código Banco	Descrição	Tipo	Und	Quant.	Valor Unit	Total
Composição	89260 SINAPI	GUINDAUTO HIDRÁULICO, CAPACIDADE MÁXIMA DE CARGA 6200 KG, MOMENTO MÁXIMO DE CARGA 11,7 TM, ALCANCE MÁXIMO HORIZONTAL 9,70 M, INCLUSIVE CAMINHÃO TOCO PBT 15.000 KG, POTÊNCIA DE 189 CV - JUROS, AF_05/2014	Depreciação, Juros, Impostos e Seguros, Manutenção e Materiais na Operação dos Equipamentos	H	1,0000000	10,12	10,12
Insumo	00003363 SINAPI	GUINDAUTO HIDRÁULICO, CAPACIDADE MÁXIMA DE CARGA 6200 KG, MOMENTO MÁXIMO DE CARGA 11,7 TM, ALCANCE MÁXIMO HORIZONTAL 9,70 M, PARA MONTAGEM SOBRE CHASSI DE CAMINHÃO PBT MÍNIMO 13000 KG (INCLUI MONTAGEM, NÃO INCLUI CAMINHÃO)	Equipamento para Aquisição Permanente	UN	0,0000144	143.750,00	2,07
Insumo	00037752 SINAPI	CAMINHÃO TOCO, PESO BRUTO TOTAL 16000 KG, CARGA ÚTIL MÁXIMA 11030 KG, DISTÂNCIA ENTRE EIXOS 5,41 M, POTÊNCIA 185 CV (INCLUI CABINE E CHASSI, NÃO INCLUI CARROCERIA)	Equipamento para Aquisição Permanente	UN	0,0000141	571.483,76	8,05
				MO sem LS =>	0,00	LS =>	0,00
				Valor do BDI =>	2,27	MO com LS =>	0,00
						Valor com BDI =>	12,39

	Código Banco	Descrição	Tipo	Und	Quant.	Valor Unit	Total
Composição	89262 SINAPI	GUINDAUTO HIDRÁULICO, CAPACIDADE MÁXIMA DE CARGA 6200 KG, MOMENTO MÁXIMO DE CARGA 11,7 TM, ALCANCE MÁXIMO HORIZONTAL 9,70 M, INCLUSIVE CAMINHÃO TOCO PBT 15.000 KG, POTÊNCIA DE 189 CV - MANUTENÇÃO, AF_05/2014	Depreciação, Juros, Impostos e Seguros, Manutenção e Materiais na Operação dos Equipamentos	H	1,0000000	46,64	46,64
Insumo	00003363 SINAPI	GUINDAUTO HIDRÁULICO, CAPACIDADE MÁXIMA DE CARGA 6200 KG, MOMENTO MÁXIMO DE CARGA 11,7 TM, ALCANCE MÁXIMO HORIZONTAL 9,70 M, PARA MONTAGEM SOBRE CHASSI DE CAMINHÃO PBT MÍNIMO 13000 KG (INCLUI MONTAGEM, NÃO INCLUI CAMINHÃO)	Equipamento para Aquisição Permanente	UN	0,0000639	143.750,00	9,08
Insumo	00037752 SINAPI	CAMINHÃO TOCO, PESO BRUTO TOTAL 16000 KG, CARGA ÚTIL MÁXIMA 11030 KG, DISTÂNCIA ENTRE EIXOS 5,41 M, POTÊNCIA 185 CV (INCLUI CABINE E CHASSI, NÃO INCLUI CARROCERIA)	Equipamento para Aquisição Permanente	UN	0,0000643	571.483,76	36,74
				MO sem LS =>	0,00	LS =>	0,00
				Valor do BDI =>	10,48	MO com LS =>	0,00
						Valor com BDI =>	57,12



Prefeitura Municipal de Alhandra - PB  
CNPJ: 08.778.318/0001-00

	Código Banco	Descrição	Tipo	Und	Quant.	Valor Unit	Total
Composição	91467 SINAPI	GUINDAUTO HIDRÁULICO, CAPACIDADE MÁXIMA DE CARGA 6200 KG, MOMENTO MÁXIMO DE CARGA 11,7 TM, ALCANCE MÁXIMO HORIZONTAL 9,70 M, INCLUSIVE CAMINHÃO TOCO PBT 16.000 KG, POTÊNCIA DE 139 CV - MATERIAIS NA OPERAÇÃO. AF_08/2015	Depreciação, Juros, Impostos e Seguros, Manutenção e Materiais na Operação dos Equipamentos	H	1,0000000	148,27	148,27
Insumo	00004221 SINAPI	OLEO DIESEL COMBUSTIVEL COMUM METROPOLITANO S-10 DU S-300	Material	L	26,4300000	5,91	148,27
			MO sem LS => Valor do BDI =>	0,00 33,31	LS => 0,00	MO com LS => Valor com BDI =>	0,00 181,58
Composição	Código Banco	Descrição	Tipo	Und	Quant.	Valor Unit	Total
	96095 SINAPI	HASTE DE ATERRAMENTO, DIÂMETRO 3/4", COM 3 METROS - FORNECIMENTO E INSTALAÇÃO. AF_08/2023	Sistema de Proteção contra Descargas Atmosféricas - SPDA	UN	1,0000000	127,67	127,67
Composição Auxiliar	88247 SINAPI	AUXILIAR DE ELETRICISTA COM ENCARGOS COMPLEMENTARES	Livro SINAPI: Cálculos e Parâmetros	H	0,3882000	20,79	8,07
Composição Auxiliar	88264 SINAPI	ELETRICISTA COM ENCARGOS COMPLEMENTARES	Livro SINAPI: Cálculos e Parâmetros	H	0,3882000	24,95	9,68
Insumo	00003376 SINAPI	HASTE DE ATERRAMENTO EM AÇO COM 3,00 M DE COMPRIMENTO E DN = 3/4", REVESTIDA COM BAIXA CAMADA DE COBRE, SEM CONECTOR	Material	UN	1,0000000	109,92	109,92
			MO sem LS => Valor do BDI =>	6,35 28,68	LS => 7,23	MO com LS => Valor com BDI =>	13,59 156,33
Composição	Código Banco	Descrição	Tipo	Und	Quant.	Valor Unit	Total
	88270 SINAPI	IMPERMEABILIZADOR COM ENCARGOS COMPLEMENTARES	Livro SINAPI: Cálculos e Parâmetros	H	1,0000000	24,62	24,62
Composição Auxiliar	95338 SINAPI	CURSO DE CAPACITAÇÃO PARA IMPERMEABILIZADOR (ENCARGOS COMPLEMENTARES) - HORISTA	Livro SINAPI: Cálculos e Parâmetros	H	1,0000000	0,40	0,40
Insumo	00037371 SINAPI	TRANSPORTE - HORISTA (COLETADO CAIXA - ENCARGOS COMPLEMENTARES)	0	H	1,0000000	0,80	0,80
Insumo	00012973 SINAPI	IMPERMEABILIZADOR (HORISTA)	Mão de Obra	H	1,0000000	18,90	18,90
Insumo	00037370 SINAPI	ALIMENTAÇÃO - HORISTA (COLETADO CAIXA - ENCARGOS COMPLEMENTARES)	0	H	1,0000000	0,92	0,92
Insumo	00043489 SINAPI	EPI - FAMÍLIA PEDREIRO - HORISTA (ENCARGOS COMPLEMENTARES - COLETADO CAIXA)	0	H	1,0000000	1,31	1,31
Insumo	00037372 SINAPI	EXAMES - HORISTA (COLETADO CAIXA - ENCARGOS COMPLEMENTARES)	0	H	1,0000000	1,43	1,43
Insumo	00037373 SINAPI	SEGURO - HORISTA (COLETADO CAIXA - ENCARGOS COMPLEMENTARES)	0	H	1,0000000	0,08	0,08
Insumo	00043465 SINAPI	FERRAMENTAS - FAMÍLIA PEDREIRO - HORISTA (ENCARGOS COMPLEMENTARES - COLETADO CAIXA)	0	H	1,0000000	0,78	0,78
			MO sem LS => Valor do BDI =>	9,04 5,53	LS => 10,25	MO com LS => Valor com BDI =>	19,30 30,15
Composição	Código Banco	Descrição	Tipo	Und	Quant.	Valor Unit	Total
	02025 SINAPI	INTERRUPTOR SIMPLES (1 MÓDULO) COM 2 TOMADAS DE EMBUTIR 2P+T 10 A, INCLUINDO SUPORTE E PLACA - FORNECIMENTO E INSTALAÇÃO. AF_03/2023	Instalações Elétricas - Eletrodutos Embutidos, Cabos, Caixas, Tomadas e Interruptores	UN	1,0000000	64,63	64,63
Composição Auxiliar	91946 SINAPI	SUPORTE PARAFUSADO COM PLACA DE ENCAIXE 4" X 2" MÉDIO (1,30 M DO PISO) PARA PONTO ELÉTRICO - FORNECIMENTO E INSTALAÇÃO. AF_03/2023	Instalações Elétricas - Eletrodutos Embutidos, Cabos, Caixas, Tomadas e Interruptores	UN	1,0000000	9,94	9,94



Composição Auxiliar	92024 SINAPI	INTERRUPTOR SIMPLES (1 MÓDULO) COM 2 TOMADAS DE EMBUTIR 2P+T 10 A, SEM SUPORTE E SEM PLACA - FORNECIMENTO E INSTALAÇÃO. AF_03/2023	Instalações Elétricas - Eletrodutos Embutidos, Cabos, Caixas, Tomadas e Interruptores	UN	1,0000000	54,69	54,69	
			MO sem LS =>	14,25	LS =>	15,18	MO com LS =>	30,43
			Valor do BDI =>	14,52			Valor com BDI =>	79,15
Composição	Código Banco	Descrição	Tipo	Und	Quant.	Valor Unit	Total	
	92024 SINAPI	INTERRUPTOR SIMPLES (1 MÓDULO) COM 2 TOMADAS DE EMBUTIR 2P+T 10 A, SEM SUPORTE E SEM PLACA - FORNECIMENTO E INSTALAÇÃO. AF_03/2023	Instalações Elétricas - Eletrodutos Embutidos, Cabos, Caixas, Tomadas e Interruptores	UN	1,0000000	54,69	54,69	
Composição Auxiliar	88247 SINAPI	AUXILIAR DE ELETRICISTA COM ENCARGOS COMPLEMENTARES	Livro SINAPI: Cálculos e Parâmetros	H	0,7410000	20,79	15,40	
Composição Auxiliar	88264 SINAPI	ELETRICISTA COM ENCARGOS COMPLEMENTARES	Livro SINAPI: Cálculos e Parâmetros	H	0,7410000	24,95	18,48	
Insuno	00038112 SINAPI	INTERRUPTOR SIMPLES 10A, 250V (APENAS MÓDULO)	Material	UN	1,0000000	6,35	6,35	
Insuno	00038101 SINAPI	TOMADA 2P+T 10A, 250V (APENAS MÓDULO)	Material	UN	2,0000000	7,23	14,46	
			MO sem LS =>	12,16	LS =>	13,80	MO com LS =>	25,96
			Valor do BDI =>	12,28			Valor com BDI =>	56,97
Composição	Código Banco	Descrição	Tipo	Und	Quant.	Valor Unit	Total	
	91952 SINAPI	INTERRUPTOR SIMPLES (1 MÓDULO), 10A/250V, SEM SUPORTE E SEM PLACA - FORNECIMENTO E INSTALAÇÃO. AF_03/2023	Instalações Elétricas - Eletrodutos Embutidos, Cabos, Caixas, Tomadas e Interruptores	UN	1,0000000	16,95	16,95	
Composição Auxiliar	88264 SINAPI	ELETRICISTA COM ENCARGOS COMPLEMENTARES	Livro SINAPI: Cálculos e Parâmetros	H	0,2320000	24,95	5,78	
Composição Auxiliar	88247 SINAPI	AUXILIAR DE ELETRICISTA COM ENCARGOS COMPLEMENTARES	Livro SINAPI: Cálculos e Parâmetros	H	0,2320000	20,79	4,82	
Insuno	00038112 SINAPI	INTERRUPTOR SIMPLES 10A, 250V (APENAS MÓDULO)	Material	UN	1,0000000	6,35	6,35	
			MO sem LS =>	3,80	LS =>	4,32	MO com LS =>	8,12
			Valor do BDI =>	3,80			Valor com BDI =>	20,75
Composição	Código Banco	Descrição	Tipo	Und	Quant.	Valor Unit	Total	
	94559 SINAPI	JANELA DE AÇO TIPO BASCULANTE, PARA VIDROS (VIDROS NÃO INCLUIDOS), BATENTE/ REQUADRO INCLUIDO (5,5 A 14 CM), DIMENSÕES 60X60 CM, COM COM PINTURA ANTICORROSIVA, SEM ACABAMENTO, COM FERRAGENS, FIXAÇÃO COM ARGAMASSA, EXCLUSIVE CONTRAMARCO - FORNECIMENTO E INSTALAÇÃO. AF_11/2024	Esquadrias - Janelas	m²	1,0000000	702,62	702,62	
Composição Auxiliar	88629 SINAPI	ARGAMASSA TRAÇO 1:3 (EM VOLUME DE CIMENTO E AREIA MÉDIA ÚMIDA), PREPARO MANUAL. AF_08/2019	Argamassas	m³	0,0210000	670,90	14,06	
Composição Auxiliar	88309 SINAPI	PEDREIRO COM ENCARGOS COMPLEMENTARES	Livro SINAPI: Cálculos e Parâmetros	H	5,0978640	24,62	125,50	
Composição Auxiliar	88316 SINAPI	SERVEENTE COM ENCARGOS COMPLEMENTARES	Livro SINAPI: Cálculos e Parâmetros	H	2,5489320	19,61	49,98	
Insuno	00011190 SINAPI	JANELA BASCULANTE, AÇO, COM BATENTE/REQUADRO, 60 X 60 CM (SEM VIDROS)	Material	UN	2,7780000	184,69	513,06	
			MO sem LS =>	54,47	LS =>	73,14	MO com LS =>	137,61
			Valor do BDI =>	157,87			Valor com BDI =>	850,49
	Código Banco	Descrição	Tipo	Und	Quant.	Valor Unit	Total	





Prefeitura Municipal de Alhandra - PB  
CNPJ: 08.778.318/0001-00

Composição	89610 SINAPI	JOELHO 45 GRAUS, PVC, SERIE NORMAL, ESGOTO PREDIAL, DN 100 MM, JUNTA ELÁSTICA, FORNECIDO E INSTALADO EM PRUMADA DE ESGOTO SANITÁRIO OU VENTILAÇÃO. AF_03/2022	Instalações Prediais de Esgoto - Tubos e Conexões	UN	1,0000000	27,75	27,75		
Composição Auxiliar	88267 SINAPI	ENCANADOR OU BOMBEIRO HIDRÁULICO COM ENCARGOS COMPLEMENTARES	Livro SINAPI: Cálculos e Parâmetros	H	0,2172000	23,90	5,19		
Composição Auxiliar	88248 SINAPI	AUXILIAR DE ENCANADOR OU BOMBEIRO HIDRÁULICO COM ENCARGOS COMPLEMENTARES	Livro SINAPI: Cálculos e Parâmetros	H	0,2172000	19,82	4,30		
Insumo	00020078 SINAPI	PASTA LUBRIFICANTE PARA TUBOS E CONEXÕES COM JUNTA ELÁSTICA, EMBALAGEM DE 1400 GR (USO EM PVC, AÇO, POLIETILENO E OUTROS)	Material	UN	0,1150000	20,64	2,37		
Insumo	00003528 SINAPI	JOELHO PVC, SOLDÁVEL, PB, 45 GRAUS, DN 100 MM, PARA ESGOTO PREDIAL	Material	UN	1,0000000	8,89	8,89		
Insumo	00000301 SINAPI	ANEL BORRACHA PARA TUBO ESGOTO PREDIAL, DN 100 MM (NBR 5688)	Material	UN	2,0000000	3,50	7,00		
				MO sem LS =>	3,49	LS =>	3,97	MO com LS =>	7,45
				Valor do BDI =>	6,23			Valor com BDI =>	33,98

	Código Banco	Descrição	Tipo	Und	Quant.	Valor Unit	Total		
Composição	89746 SINAPI	JOELHO 45 GRAUS, PVC, SERIE NORMAL, ESGOTO PREDIAL, DN 100 MM, JUNTA ELÁSTICA, FORNECIDO E INSTALADO EM RAMAL DE DESCARGA OU RAMAL DE ESGOTO SANITÁRIO. AF_08/2022	Instalações Prediais de Esgoto - Tubos e Conexões	UN	1,0000000	26,67	26,67		
Composição Auxiliar	88248 SINAPI	AUXILIAR DE ENCANADOR OU BOMBEIRO HIDRÁULICO COM ENCARGOS COMPLEMENTARES	Livro SINAPI: Cálculos e Parâmetros	H	0,1929000	19,82	3,81		
Composição Auxiliar	88267 SINAPI	ENCANADOR OU BOMBEIRO HIDRÁULICO COM ENCARGOS COMPLEMENTARES	Livro SINAPI: Cálculos e Parâmetros	H	0,1929000	23,90	4,60		
Insumo	00000301 SINAPI	ANEL BORRACHA PARA TUBO ESGOTO PREDIAL, DN 100 MM (NBR 5688)	Material	UN	2,0000000	3,50	7,00		
Insumo	00003528 SINAPI	JOELHO PVC, SOLDÁVEL, PB, 45 GRAUS, DN 100 MM, PARA ESGOTO PREDIAL	Material	UN	1,0000000	8,89	8,89		
Insumo	00020078 SINAPI	PASTA LUBRIFICANTE PARA TUBOS E CONEXÕES COM JUNTA ELÁSTICA, EMBALAGEM DE 1400* GR (USO EM PVC, AÇO, POLIETILENO E OUTROS)	Material	UN	0,1150000	20,64	2,37		
				MO sem LS =>	3,09	LS =>	3,52	MO com LS =>	6,61
				Valor do BDI =>	5,99			Valor com BDI =>	32,66

Composição	Código Banco	Descrição	Tipo	Und	Quant.	Valor Unit	Total
Composição	89851 SINAPI	JOELHO 45 GRAUS, PVC, SERIE NORMAL, ESGOTO PREDIAL, DN 100 MM, JUNTA ELÁSTICA, FORNECIDO E INSTALADO EM SUBCOLETOR AÉREO DE ESGOTO SANITÁRIO. AF_08/2022	Instalações Prediais de Esgoto - Tubos e Conexões	UN	1,0000000	30,37	30,37
Composição Auxiliar	88248 SINAPI	AUXILIAR DE ENCANADOR OU BOMBEIRO HIDRÁULICO COM ENCARGOS COMPLEMENTARES	Livro SINAPI: Cálculos e Parâmetros	H	0,2774000	19,82	5,49
Composição Auxiliar	88267 SINAPI	ENCANADOR OU BOMBEIRO HIDRÁULICO COM ENCARGOS COMPLEMENTARES	Livro SINAPI: Cálculos e Parâmetros	H	0,2774000	23,90	6,62
Insumo	00000301 SINAPI	ANEL BORRACHA PARA TUBO ESGOTO PREDIAL, DN 100 MM (NBR 5688)	Material	UN	2,0000000	3,50	7,00
Insumo	00003528 SINAPI	JOELHO PVC, SOLDÁVEL, PB, 45 GRAUS, DN 100 MM, PARA ESGOTO PREDIAL	Material	UN	1,0000000	8,89	8,89
Insumo	00020078 SINAPI	PASTA LUBRIFICANTE PARA TUBOS E CONEXÕES COM JUNTA ELÁSTICA, EMBALAGEM DE 1400 GR (USO EM PVC, AÇO, POLIETILENO E OUTROS)	Material	UN	0,1150000	20,64	2,37



Prefeitura Municipal de Alhandra - PB  
CNPJ: 08.778.318/0001-00

			MO sem LS ==>	4,46	LS ==>	5,07	MO com LS ==>	9,53
			Valor do BDI ==>	6,82			Valor com BDI ==>	37,19
	Código Banco	Descrição	Tipo	Und	Quant.	Valor Unit	Total	
Composição	89726 SINAPI	JOELHO 45 GRAUS, PVC, SERIE NORMAL, ESGOTO PREDIAL, DN 40 MM, JUNTA SOLDÁVEL, FORNECIDO E INSTALADO EM RAMAL DE DESCARGA OU RAMAL DE ESGOTO SANITÁRIO. AF_08/2022	Instalações Prediais de Esgoto - Tubos e Conexões	UN	1,0000000	9,15	9,15	
Composição Auxiliar	88248 SINAPI	AUXILIAR DE ENCANADOR OU BOMBEIRO HIDRÁULICO COM ENCARGOS COMPLEMENTARES	Livro SINAPI: Cálculos e Parâmetros	H	0,1270000	19,82	2,51	
Composição Auxiliar	88257 SINAPI	ENCANADOR OU BOMBEIRO HIDRÁULICO COM ENCARGOS COMPLEMENTARES	Livro SINAPI: Cálculos e Parâmetros	H	0,1270000	23,90	3,03	
Insumo	00020083 SINAPI	SOLUÇÃO PREPARADORA / LIMPADORA PARA PVC, FRASCO COM 1000 CM3	Material	UN	0,0150000	56,66	0,84	
Insumo	00003516 SINAPI	JOELHO PVC, SOLDÁVEL, BB, 45 GRAUS, DN 40 MM, PARA ESGOTO PREDIAL	Material	UN	1,0000000	2,27	2,27	
Insumo	00000122 SINAPI	ADESIVO PLÁSTICO PARA PVC, FRASCO COM "850" GR	Material	UN	0,0090000	50,01	0,49	
Insumo	00038383 SINAPI	LIXA D'ÁGUA EM FOLHA, COR PRETA, GRAO 100	Material	UN	0,0071000	1,80	0,01	
			MO sem LS ==>	2,04	LS ==>	2,32	MO com LS ==>	4,36
			Valor do BDI ==>	2,05			Valor com BDI ==>	11,20
	Código Banco	Descrição	Tipo	Und	Quant.	Valor Unit	Total	
Composição	89366 SINAPI	JOELHO 90 GRAUS COM BUCHA DE LATÃO, PVC, SOLDÁVEL, DN 25MM, X 3/4" INSTALADO EM RAMAL OU SUB-RAMAL DE ÁGUA - FORNECIMENTO E INSTALAÇÃO. AF_06/2022	Instalações Prediais de Água Fria em PVC	UN	1,0000000	14,92	14,92	
Composição Auxiliar	88248 SINAPI	AUXILIAR DE ENCANADOR OU BOMBEIRO HIDRÁULICO COM ENCARGOS COMPLEMENTARES	Livro SINAPI: Cálculos e Parâmetros	H	0,1416000	19,82	2,80	
Composição Auxiliar	88257 SINAPI	ENCANADOR OU BOMBEIRO HIDRÁULICO COM ENCARGOS COMPLEMENTARES	Livro SINAPI: Cálculos e Parâmetros	H	0,1416000	23,90	3,38	
Insumo	00000122 SINAPI	ADESIVO PLÁSTICO PARA PVC, FRASCO COM "850" GR	Material	UN	0,0059000	50,01	0,29	
Insumo	00003524 SINAPI	JOELHO PVC, SOLDÁVEL, COM BUCHA DE LATÃO, 90 GRAUS, 25 MM X 3/4", PARA ÁGUA FRIA PREDIAL	Material	UN	1,0000000	8,00	8,00	
Insumo	00038383 SINAPI	LIXA D'ÁGUA EM FOLHA, COR PRETA, GRAO 100	Material	UN	0,0338000	1,80	0,06	
Insumo	00020083 SINAPI	SOLUÇÃO PREPARADORA / LIMPADORA PARA PVC, FRASCO COM 1000 CM3	Material	UN	0,0070000	56,66	0,39	
			MO sem LS ==>	2,27	LS ==>	2,59	MO com LS ==>	4,86
			Valor do BDI ==>	3,35			Valor com BDI ==>	18,27
	Código Banco	Descrição	Tipo	Und	Quant.	Valor Unit	Total	
Composição	89724 SINAPI	JOELHO 90 GRAUS, PVC, SERIE NORMAL, ESGOTO PREDIAL, DN 40 MM, JUNTA SOLDÁVEL, FORNECIDO E INSTALADO EM RAMAL DE DESCARGA OU RAMAL DE ESGOTO SANITÁRIO. AF_08/2022	Instalações Prediais de Esgoto - Tubos e Conexões	UN	1,0000000	8,93	8,93	
Composição Auxiliar	88257 SINAPI	ENCANADOR OU BOMBEIRO HIDRÁULICO COM ENCARGOS COMPLEMENTARES	Livro SINAPI: Cálculos e Parâmetros	H	0,1270000	23,90	3,03	
Composição Auxiliar	88248 SINAPI	AUXILIAR DE ENCANADOR OU BOMBEIRO HIDRÁULICO COM ENCARGOS COMPLEMENTARES	Livro SINAPI: Cálculos e Parâmetros	H	0,1270000	19,82	2,51	
Insumo	00000122 SINAPI	ADESIVO PLÁSTICO PARA PVC, FRASCO COM "850" GR	Material	UN	0,0090000	50,01	0,49	



Prefeitura Municipal de Alhandra - PB  
CNPJ: 08.778.318/0001-00

Insumo	00038383 SINAPI	LIXA D'ÁGUA EM FOLHA, COR PRETA, GRAO 100	Material	UN	0,0071000	1,80	0,01
Insumo	00003517 SINAPI	JOELHO PVC, SOLDÁVEL, 88, 90 GRAUS, SEM ANEL, DN 40 MM, PARA ESGOTO PREDIAL SECUNDARIO	Material	UN	1,0000000	2,05	2,05
Insumo	00020083 SINAPI	SOLUCAO PREPARADORA / LIMPADORA PARA PVC, FRASCO COM 1000 CM3	Material	UN	0,0150000	56,66	0,84
			MO sem LS => Valor do BDI =>		2,04 2,00	LS => 2,32	MO com LS => Valor com BDI => 4,35 10,93

	Código Banco	Descrição	Tipo	Und	Quant.	Valor Unit	Total
Composição	89481 SINAPI	JOELHO 90 GRAUS, PVC, SOLDÁVEL, DN 25MM, INSTALADO EM PRUMADA DE ÁGUA - FORNECIMENTO E INSTALAÇÃO. AF_06/2022	Instalações Prediais de Água Fria em PVC	UN	1,0000000	4,60	4,60
Composição Auxiliar	88267 SINAPI	ENCANADOR OU BOMBEIRO HIDRÁULICO COM ENCARGOS COMPLEMENTARES	Livro SINAPI: Cálculos e Parâmetros	H	0,0708000	23,90	1,68
Composição Auxiliar	88248 SINAPI	AUXILIAR DE ENCANADOR OU BOMBEIRO HIDRÁULICO COM ENCARGOS COMPLEMENTARES	Livro SINAPI: Cálculos e Parâmetros	H	0,0708000	19,82	1,39
Insumo	00003529 SINAPI	JOELHO PVC, SOLDÁVEL, 90 GRAUS, 25 MM, COR MARROM, PARA AGUA FRIA PREDIAL	Material	UN	1,0000000	0,72	0,72
Insumo	00038383 SINAPI	LIXA D'ÁGUA EM FOLHA, COR PRETA, GRAO 100	Material	UN	0,0108000	1,80	0,01
Insumo	00000122 SINAPI	ADESIVO PLASTICO PARA PVC, FRASCO COM "850" GR	Material	UN	0,0071000	50,01	0,35
Insumo	00020083 SINAPI	SOLUCAO PREPARADORA / LIMPADORA PARA PVC, FRASCO COM 1000 CM3	Material	UN	0,0080000	56,66	0,45
			MO sem LS => Valor do BDI =>		1,12 1,03	LS => 1,29	MO com LS => Valor com BDI => 2,41 5,63

	Código Banco	Descrição	Tipo	Und	Quant.	Valor Unit	Total
Composição	89408 SINAPI	JOELHO 90 GRAUS, PVC, SOLDÁVEL, DN 25MM, INSTALADO EM RAMAL DE DISTRIBUIÇÃO DE ÁGUA - FORNECIMENTO E INSTALAÇÃO. AF_06/2022	Instalações Prediais de Água Fria em PVC	UN	1,0000000	7,50	7,50
Composição Auxiliar	88248 SINAPI	AUXILIAR DE ENCANADOR OU BOMBEIRO HIDRÁULICO COM ENCARGOS COMPLEMENTARES	Livro SINAPI: Cálculos e Parâmetros	H	0,1350000	19,82	2,69
Composição Auxiliar	88267 SINAPI	ENCANADOR OU BOMBEIRO HIDRÁULICO COM ENCARGOS COMPLEMENTARES	Livro SINAPI: Cálculos e Parâmetros	H	0,1350000	23,90	3,24
Insumo	00003529 SINAPI	JOELHO PVC, SOLDÁVEL, 90 GRAUS, 25 MM, COR MARROM, PARA AGUA FRIA PREDIAL	Material	UN	1,0000000	0,72	0,72
Insumo	00000122 SINAPI	ADESIVO PLASTICO PARA PVC, FRASCO COM "850" GR	Material	UN	0,0071000	50,01	0,35
Insumo	00020083 SINAPI	SOLUCAO PREPARADORA / LIMPADORA PARA PVC, FRASCO COM 1000 CM3	Material	UN	0,0080000	56,66	0,45
Insumo	00038383 SINAPI	LIXA D'ÁGUA EM FOLHA, COR PRETA, GRAO 100	Material	UN	0,0302000	1,80	0,05
			MO sem LS => Valor do BDI =>		2,18 1,68	LS => 2,48	MO com LS => Valor com BDI => 4,66 9,18

	Código Banco	Descrição	Tipo	Und	Quant.	Valor Unit	Total
Composição	89362 SINAPI	JOELHO 90 GRAUS, PVC, SOLDÁVEL, DN 25MM, INSTALADO EM RAMAL OU SUB-RAMAL DE ÁGUA - FORNECIMENTO E INSTALAÇÃO. AF_06/2022	Instalações Prediais de Água Fria em PVC	UN	1,0000000	8,22	8,22
Composição Auxiliar	88248 SINAPI	AUXILIAR DE ENCANADOR OU BOMBEIRO HIDRÁULICO COM ENCARGOS COMPLEMENTARES	Livro SINAPI: Cálculos e Parâmetros	H	0,1520000	19,82	



Prefeitura Municipal de Alhandra - PB  
CNPJ: 08.778.318/0001-00

Composição	88267 SINAPI	ENCANADOR OU BOMBEIRO HIDRÁULICO COM ENCARGOS COMPLEMENTARES	Livro SINAPI: Cálculos e Parâmetros	H	0,1520000	23,90	3,63
Insumo	00020083 SINAPI	SOLUÇÃO PREPARADORA / LIMPADORA PARA PVC, FRASCO COM 1000 CM3	Material	UN	0,0080000	56,66	0,45
Insumo	00038383 SINAPI	LIXA D'ÁGUA EM FOLHA, COR PRETA, GRAU 100	Material	UN	0,0338000	1,80	0,06
Insumo	00000122 SINAPI	ADESIVO PLÁSTICO PARA PVC, FRASCO COM "850" GR	Material	UN	0,0071000	50,91	0,35
Insumo	00003529 SINAPI	JOELHO PVC, SOLDÁVEL, 90 GRAUS, 25 MM, COR MARROM, PARA ÁGUA FRIA PREDIAL	Material	UN	1,0000000	0,72	0,72
				MO sem LS =>	2,44	LS =>	2,75
				Valor do BDI =>	1,84	MO com LS =>	5,22
						Valor com BDI =>	10,05

Composição	Código Banco	Descrição	Tipo	Und	Quant.	Valor Unit	Total
Composição	88334 SINAPI	JUNÇÃO SIMPLES, PVC, SÉRIE NORMAL, ESGOTO PREDIAL, DN 100 X 100 MM, JUNTA ELÁSTICA, FORNECIDO E INSTALADO EM PRUMADA DE ESGOTO SANITÁRIO OU VENTILAÇÃO. AF_08/2022	Instalações Prediais de Esgoto - Tubos e Conexões	UN	1,0000000	50,06	50,06
Composição Auxiliar	88248 SINAPI	AUXILIAR DE ENCANADOR OU BOMBEIRO HIDRÁULICO COM ENCARGOS COMPLEMENTARES	Livro SINAPI: Cálculos e Parâmetros	H	0,2896000	19,82	5,73
Composição Auxiliar	88267 SINAPI	ENCANADOR OU BOMBEIRO HIDRÁULICO COM ENCARGOS COMPLEMENTARES	Livro SINAPI: Cálculos e Parâmetros	H	0,2896000	23,90	6,92
Insumo	00020078 SINAPI	PASTA LUBRIFICANTE PARA TUBOS E CONEXÕES COM JUNTA ELÁSTICA, EMBALAGEM DE "400" GR (USO EM PVC, AÇO, POLIETILENO E OUTROS)	Material	UN	0,1725000	20,64	3,56
Insumo	00003670 SINAPI	JUNÇÃO SIMPLES, PVC, 45 GRAUS, DN 100 X 100 MM, SÉRIE NORMAL PARA ESGOTO PREDIAL	Material	UN	1,0000000	23,35	23,35
Insumo	00000301 SINAPI	ANEL BORRACHA PARA TUBO ESGOTO PREDIAL, DN 100 MM (NBR 5688)	Material	UN	3,0000000	3,50	10,50
				MO sem LS =>	4,65	LS =>	5,29
				Valor do BDI =>	11,24	MO com LS =>	9,94
						Valor com BDI =>	61,30

Composição	Código Banco	Descrição	Tipo	Und	Quant.	Valor Unit	Total
Composição	88797 SINAPI	JUNÇÃO SIMPLES, PVC, SÉRIE NORMAL, ESGOTO PREDIAL, DN 100 X 100 MM, JUNTA ELÁSTICA, FORNECIDO E INSTALADO EM RAMAL DE DESCARGA OU RAMAL DE ESGOTO SANITÁRIO. AF_08/2022	Instalações Prediais de Esgoto - Tubos e Conexões	UN	1,0000000	48,62	48,62
Composição Auxiliar	88248 SINAPI	AUXILIAR DE ENCANADOR OU BOMBEIRO HIDRÁULICO COM ENCARGOS COMPLEMENTARES	Livro SINAPI: Cálculos e Parâmetros	H	0,2568000	19,82	5,08
Composição Auxiliar	88267 SINAPI	ENCANADOR OU BOMBEIRO HIDRÁULICO COM ENCARGOS COMPLEMENTARES	Livro SINAPI: Cálculos e Parâmetros	H	0,2568000	23,90	6,13
Insumo	00020078 SINAPI	PASTA LUBRIFICANTE PARA TUBOS E CONEXÕES COM JUNTA ELÁSTICA, EMBALAGEM DE "400" GR (USO EM PVC, AÇO, POLIETILENO E OUTROS)	Material	UN	0,1725000	20,64	3,56
Insumo	00000301 SINAPI	ANEL BORRACHA PARA TUBO ESGOTO PREDIAL, DN 100 MM (NBR 5688)	Material	UN	3,0000000	3,50	10,50
Insumo	00003670 SINAPI	JUNÇÃO SIMPLES, PVC, 45 GRAUS, DN 100 X 100 MM, SÉRIE NORMAL PARA ESGOTO PREDIAL	Material	UN	1,0000000	23,35	23,35
				MO sem LS =>	4,13	LS =>	4,69
				Valor do BDI =>	10,92	MO com LS =>	8,82
						Valor com BDI =>	59,54

Código Banco	Descrição	Tipo	Und	Quant.	Valor Unit	Total
--------------	-----------	------	-----	--------	------------	-------



Composição	89951 SINAPI	JUNÇÃO SIMPLES, PVC, SERIE NORMAL, ESGOTO PREDIAL, DN 100 X 100 MM, JUNTA ELÁSTICA, FORNECIDO E INSTALADO EM SUBCOLETOR AÉREO DE ESGOTO SANITÁRIO. AF_08/2022	Instalações Prediais de Esgoto - Tubos e Conexões	UN	1,0000000	53,58	53,58
Composição Auxiliar	88248 SINAPI	AUXILIAR DE ENCANADOR OU BOMBEIRO HIDRÁULICO COM ENCARGOS COMPLEMENTARES	Livro SINAPI: Cálculos e Parâmetros	H	0,3698000	19,82	7,32
Composição Auxiliar	88267 SINAPI	ENCANADOR OU BOMBEIRO HIDRÁULICO COM ENCARGOS COMPLEMENTARES	Livro SINAPI: Cálculos e Parâmetros	H	0,3698000	23,90	8,83
Insumo	00000301 SINAPI	ANEL BORRACHA PARA TUBO ESGOTO PREDIAL, DN 100 MM (NBR 5688)	Material	UN	3,0000000	3,50	10,50
Insumo	00020078 SINAPI	PASTA LUBRIFICANTE PARA TUBOS E CONEXÕES COM JUNTA ELÁSTICA, EMBALAGEM DE 400g GR (USO EM PVC, AÇO, POLIETILENO E OUTROS)	Material	UN	0,1725000	20,64	3,58
Insumo	00003870 SINAPI	JUNÇÃO SIMPLES, PVC, 45 GRAUS, DN 100 X 100 MM, SERIE NORMAL PARA ESGOTO PREDIAL	Material	UN	1,0000000	23,35	23,35
			MO sem LS =>	5,96	LS =>	5,76	MO com LS =>
			Valor do BDI =>	12,03			Valor com BDI =>

	Código Banco	Descrição	Tipo	Und	Quant.	Valor Unit	Total
Composição	89783 SINAPI	JUNÇÃO SIMPLES, PVC, SERIE NORMAL, ESGOTO PREDIAL, DN 40 MM, JUNTA SOLDÁVEL, FORNECIDO E INSTALADO EM RAMAL DE DESCARGA OU RAMAL DE ESGOTO SANITÁRIO. AF_08/2022	Instalações Prediais de Esgoto - Tubos e Conexões	UN	1,0000000	13,08	13,08
Composição Auxiliar	88267 SINAPI	ENCANADOR OU BOMBEIRO HIDRÁULICO COM ENCARGOS COMPLEMENTARES	Livro SINAPI: Cálculos e Parâmetros	H	0,1693000	23,90	4,04
Composição Auxiliar	88248 SINAPI	AUXILIAR DE ENCANADOR OU BOMBEIRO HIDRÁULICO COM ENCARGOS COMPLEMENTARES	Livro SINAPI: Cálculos e Parâmetros	H	0,1693000	19,82	3,35
Insumo	00038383 SINAPI	LIXA D'ÁGUA EM FOLHA, COR PRETA, GRAU 100	Material	UN	0,0107000	1,80	0,01
Insumo	00003695 SINAPI	JUNÇÃO SIMPLES, PVC, 45 GRAUS, DN 40 X 40 MM, SERIE NORMAL PARA ESGOTO PREDIAL	Material	UN	1,0000000	3,67	3,67
Insumo	00020083 SINAPI	SOLUÇÃO PREPARADORA / LIMPADORA PARA PVC, FRASCO COM 1000 CM3	Material	UN	0,0225000	56,86	1,27
Insumo	00000122 SINAPI	ADESIVO PLÁSTICO PARA PVC, FRASCO COM 350g GR	Material	UN	0,0148000	50,01	0,74
			MO sem LS =>	2,72	LS =>	3,09	MO com LS =>
			Valor do BDI =>	2,93			Valor com BDI =>

	Código Banco	Descrição	Tipo	Und	Quant.	Valor Unit	Total
Composição	95240 SINAPI	LASTRO DE CONCRETO MAGRO, APLICADO EM PISOS, LAJES SOBRE SOLO OU RADIERS, ESPESURA DE 3 CM. AF_01/2024	Lastro	m²	1,0000000	18,45	18,45
Composição Auxiliar	88316 SINAPI	SERVENTE COM ENCARGOS COMPLEMENTARES	Livro SINAPI: Cálculos e Parâmetros	H	0,0444000	19,61	0,87
Composição Auxiliar	88309 SINAPI	PEDREIRO COM ENCARGOS COMPLEMENTARES	Livro SINAPI: Cálculos e Parâmetros	H	0,1631000	24,62	4,01
Composição Auxiliar	94958 SINAPI	CONCRETO MAGRO PARA LASTRO, TRAÇO 1:4,5:4,5 (EM MASSA SECA DE CIMENTO/AREIA MÉDIA/BRITA 1) - PREPARO MECÂNICO COM BETONEIRA 600 L. AF_05/2021	Produção de Concreto	m³	0,0339000	400,47	13,57
			MO sem LS =>	2,51	LS =>	2,86	MO com LS =>
			Valor do BDI =>	4,14			Valor com BDI =>

	Código Banco	Descrição	Tipo	Und	Quant.	Valor Unit	Total
--	--------------	-----------	------	-----	--------	------------	-------





Composição	95241 SINAPI	LASTRO DE CONCRETO MAGRO, APLICADO EM PISOS, LAJES SOBRE SOLO OU RADIER, ESPESSURA DE 5 CM. AF_01/2024	Lastro	m²	1,0000000	35,68	35,68
Composição Auxiliar	88309 SINAPI	PEDREIRO COM ENCARGOS COMPLEMENTARES	Livro SINAPI: Cálculos e Parâmetros	H	0,2541300	24,62	6,25
Composição Auxiliar	88316 SINAPI	SERVENTE COM ENCARGOS COMPLEMENTARES	Livro SINAPI: Cálculos e Parâmetros	H	0,0919000	19,61	1,80
Composição Auxiliar	94968 SINAPI	CONCRETO MAGRO PARA LASTRO, TRAÇO 1:4,5:4,5 (EM MASSA SECA DE CIMENTO/ AREIA MÉDIA/ BRITA 1) - PREPARO MECÂNICO COM BETONEIRA 600 L. AF_05/2021	Produção de Concreto	m³	0,0890000	400,47	27,63
			MO sem LS =>	4,44	LS =>	5,04	9,48
			Valor do BDI =>	8,01			43,69
	<b>Código Banco</b>	<b>Descrição</b>	<b>Tipo</b>	<b>Und</b>	<b>Quant.</b>	<b>Valor Unit</b>	<b>Total</b>
Composição	97588 SINAPI	LUMINÁRIA TIPO CALHA, DE SOBREPOR, COM 2 LÂMPADAS TUBULARES FLUORESCENTES DE 36 W, COM REATOR DE PARTIDA RÁPIDA - FORNECIMENTO E INSTALAÇÃO. AF_02/2020	INEL - INSTALAÇÃO ELÉTRICA/ELETRIFICAÇÃO E ILUMINAÇÃO EXTERNA	UN	1,0000000	156,15	156,15
Composição Auxiliar	88247 SINAPI	AUXILIAR DE ELETRICISTA COM ENCARGOS COMPLEMENTARES	Livro SINAPI: Cálculos e Parâmetros	H	0,1727000	20,79	3,59
Composição Auxiliar	88284 SINAPI	ELETRICISTA COM ENCARGOS COMPLEMENTARES	Livro SINAPI: Cálculos e Parâmetros	H	0,4144000	24,96	10,33
Insumo	00003799 SINAPI	LUMINARIA DE SOBREPOR EM CHAPA DE AÇO PARA 2 LAMPADAS FLUORESCENTES DE "36" W, AJETADA, COMPLETA (LAMPADAS E REATOR INCLUSOS)	Material	UN	1,0000000	142,23	142,23
			MO sem LS =>	5,05	LS =>	5,73	10,78
			Valor do BDI =>	35,08			191,23
	<b>Código Banco</b>	<b>Descrição</b>	<b>Tipo</b>	<b>Und</b>	<b>Quant.</b>	<b>Valor Unit</b>	<b>Total</b>
Composição	97593 SINAPI	LUMINÁRIA TIPO SPOT, DE SOBREPOR, COM 1 LÂMPADA FLUORESCENTE DE 15 W, SEM REATOR - FORNECIMENTO E INSTALAÇÃO. AF_02/2020	INEL - INSTALAÇÃO ELÉTRICA/ELETRIFICAÇÃO E ILUMINAÇÃO EXTERNA	UN	1,0000000	129,20	129,20
Composição Auxiliar	88264 SINAPI	ELETRICISTA COM ENCARGOS COMPLEMENTARES	Livro SINAPI: Cálculos e Parâmetros	H	0,4518000	24,96	11,27
Composição Auxiliar	88247 SINAPI	AUXILIAR DE ELETRICISTA COM ENCARGOS COMPLEMENTARES	Livro SINAPI: Cálculos e Parâmetros	H	0,1833000	20,79	3,81
Insumo	00012266 SINAPI	LUMINARIA SPOT DE SOBREPOR EM ALUMINIO COM ALETA PLASTICA PARA 1 LAMPADA, BASE E27. POTENCIA MAXIMA 40/60 W (NAO INCLUI LAMPADA)	Material	UN	1,0000000	98,43	98,43
Insumo	00038191 SINAPI	LAMPADA FLUORESCENTE COMPACTA 2U BRANCA 15 W, BASE E27 (127/220 V)	Material	UN	1,0000000	15,69	15,69
			MO sem LS =>	5,47	LS =>	6,21	11,68
			Valor do BDI =>	29,03			158,23
	<b>Código Banco</b>	<b>Descrição</b>	<b>Tipo</b>	<b>Und</b>	<b>Quant.</b>	<b>Valor Unit</b>	<b>Total</b>
Composição	89532 SINAPI	LUXA DE REDUÇÃO, PVC, SOLDÁVEL, DN 32MM X 25MM, INSTALADO EM PRUMADA DE ÁGUA - FORNECIMENTO E INSTALAÇÃO. AF_06/2022	Instalações Prediais de Água Fria em PVC	UN	1,0000000	6,32	6,32
Composição Auxiliar	88257 SINAPI	ENCANADOR OU BOMBEIRO HIDRÁULICO COM ENCARGOS COMPLEMENTARES	Livro SINAPI: Cálculos e Parâmetros	H	0,0624000	23,90	1,35
Composição Auxiliar	88248 SINAPI	AUXILIAR DE ENCANADOR OU BOMBEIRO HIDRÁULICO COM ENCARGOS COMPLEMENTARES	Livro SINAPI: Cálculos e Parâmetros	H	0,0624000	19,82	
Insumo	00038383 SINAPI	LIXA D'AGUA EM FOLHA, COR PRETA, GRAU 100	Material	UN	0,0120000	1,80	



Insumo	00000122 SINAPI	ADESIVO PLASTICO PARA PVC, FRASCO COM "850" GR	Material	UN	0,0082000	50,01	0,41	
Insumo	00020083 SINAPI	SOLUCAO PREPARADORA / LIMPADORA PARA PVC, FRASCO COM 1000 CM3	Material	UN	0,0095000	56,68	0,53	
Insumo	00003869 SINAPI	LUVA DE REDUCAO SOLDAVEL, PVC, 32 MM X 25 MM, PARA AGUA FRIA PREDIAL	Material	UN	1,0000000	3,08	3,08	
			MO sem LS =>	0,83	LS =>	0,96	MO com LS =>	1,79
			Valor do BDI =>	1,42			Valor com BDI =>	7,74
Composição	Código Banco	Descrição	Tipo	Und	Quant.	Valor Unit	Total	
Composição	91885 SINAPI	LUVA PARA ELETRODUTO, PVC, ROSCÁVEL, DN 32 MM (1"), PARA CIRCUITOS TERMINAIS, INSTALADA EM PAREDE - FORNECIMENTO E INSTALAÇÃO. AF_03/2023	Instalações Elétricas - Eletrodutos Embudos, Cabos, Caixas, Tomadas e Interruptores	UN	1,0000000	10,95	10,95	
Composição Auxiliar	88254 SINAPI	ELETRICISTA COM ENCARGOS COMPLEMENTARES	Livro SINAPI: Cálculos e Parâmetros	H	0,2190000	24,95	5,46	
Composição Auxiliar	88247 SINAPI	AUXILIAR DE ELETRICISTA COM ENCARGOS COMPLEMENTARES	Livro SINAPI: Cálculos e Parâmetros	H	0,2190000	20,79	4,53	
Insumo	00001892 SINAPI	LUVA EM PVC RIGIDO ROSCAVEL, DE 1", PARA ELETRODUTO	Material	UN	1,0000000	0,94	0,94	
			MO sem LS =>	3,59	LS =>	4,08	MO com LS =>	7,67
			Valor do BDI =>	2,46			Valor com BDI =>	13,41
Composição	Código Banco	Descrição	Tipo	Und	Quant.	Valor Unit	Total	
Composição	89621 SINAPI	LUVA SIMPLES, PVC, SERIE NORMAL, ESGOTO PREDIAL, DN 100 MM, JUNTA ELÁSTICA, FORNECIDO E INSTALADO EM PRUMADA DE ESGOTO SANITÁRIO OU VENTILAÇÃO. AF_08/2022	Instalações Prediais de Esgoto - Tubos e Conexões	UN	1,0000000	16,17	16,17	
Composição Auxiliar	88248 SINAPI	AUXILIAR DE ENCANADOR OU BOMBEIRO HIDRÁULICO COM ENCARGOS COMPLEMENTARES	Livro SINAPI: Cálculos e Parâmetros	H	0,1448000	19,82	2,86	
Composição Auxiliar	88267 SINAPI	ENCANADOR OU BOMBEIRO HIDRÁULICO COM ENCARGOS COMPLEMENTARES	Livro SINAPI: Cálculos e Parâmetros	H	0,1448000	23,90	3,46	
Insumo	00008363 SINAPI	LIXA D'AGUA EM FOLHA, COR PRETA, GRAU 100	Material	UN	0,0054000	1,80	0,00	
Insumo	00003899 SINAPI	LUVA SIMPLES, PVC, SOLDADAVEL, DN 100 MM, SERIE NORMAL, PARA ESGOTO PREDIAL	Material	UN	1,0000000	6,37	6,37	
Insumo	00000122 SINAPI	ADESIVO PLASTICO PARA PVC, FRASCO COM "850" GR	Material	UN	0,0245000	50,01	1,22	
Insumo	00020083 SINAPI	SOLUCAO PREPARADORA / LIMPADORA PARA PVC, FRASCO COM 1000 CM3	Material	UN	0,0400000	56,68	2,26	
			MO sem LS =>	2,32	LS =>	2,65	MO com LS =>	4,97
			Valor do BDI =>	3,63			Valor com BDI =>	19,80
Composição	Código Banco	Descrição	Tipo	Und	Quant.	Valor Unit	Total	
Composição	89778 SINAPI	LUVA SIMPLES, PVC, SERIE NORMAL, ESGOTO PREDIAL, DN 100 MM, JUNTA ELÁSTICA, FORNECIDO E INSTALADO EM RAMAL DE DESCARGA OU RAMAL DE ESGOTO SANITÁRIO. AF_08/2022	Instalações Prediais de Esgoto - Tubos e Conexões	UN	1,0000000	15,45	15,45	
Composição Auxiliar	88248 SINAPI	AUXILIAR DE ENCANADOR OU BOMBEIRO HIDRÁULICO COM ENCARGOS COMPLEMENTARES	Livro SINAPI: Cálculos e Parâmetros	H	0,1284000	19,82	2,54	
Composição Auxiliar	88267 SINAPI	ENCANADOR OU BOMBEIRO HIDRÁULICO COM ENCARGOS COMPLEMENTARES	Livro SINAPI: Cálculos e Parâmetros	H	0,1284000	23,90	3,06	
Insumo	00020083 SINAPI	SOLUCAO PREPARADORA / LIMPADORA PARA PVC, FRASCO COM 1000 CM3	Material	UN	0,0400000	56,68	2,26	



Itens	0003833 SINAPI	LIXA D'AGUA EM FOLHA, COR PRETA, GRAO 100	Material	UN	0,0054000	1,80	0,00	
Itens	00000122 SINAPI	ADESIVO PLASTICO PARA PVC, FRASCO COM "850" GR	Material	UN	0,0245000	50,01	1,22	
Itens	00003899 SINAPI	LUVA SIMPLES, PVC, SOLDÁVEL, DN 100 MM, SERIE NORMAL, PARA ESGOTO PREDIAL	Material	UN	1,0000000	6,37	6,37	
			MO sem LS =>		2,06	LS =>	2,34	
			Valor do BDI =>		3,47		MO com LS =>	4,40
							Valor com BDI =>	15,92
Composição	Código Banco	Descrição	Tipo	Und	Quant.	Valor Unit	Total	
Composição	88656 SINAPI	LUVA SIMPLES, PVC, SERIE NORMAL, ESGOTO PREDIAL, DN 100 MM, JUNTA ELÁSTICA, FORNECIDO E INSTALADO EM SUBCOLETORES AÉREO DE ESGOTO SANITÁRIO. AF_08/2022	Instalações Prediais de Esgoto - Tubos e Conexões	UN	1,0000000	17,93	17,93	
Composição Auxiliar	88248 SINAPI	AUXILIAR DE ENCANADOR OU BOMBEIRO HIDRÁULICO COM ENCARGOS COMPLEMENTARES	Livro SINAPI: Cálculos e Parâmetros	H	0,1849000	19,62	3,66	
Composição Auxiliar	88267 SINAPI	ENCANADOR OU BOMBEIRO HIDRÁULICO COM ENCARGOS COMPLEMENTARES	Livro SINAPI: Cálculos e Parâmetros	H	0,1849000	23,90	4,41	
Itens	00000122 SINAPI	ADESIVO PLASTICO PARA PVC, FRASCO COM "850" GR	Material	UN	0,0245000	50,01	1,22	
Itens	00020083 SINAPI	SOLUCAO PREPARADORA / LIMPADORA PARA PVC, FRASCO COM 1000 CM3	Material	UN	0,0400000	56,66	2,26	
Itens	0003833 SINAPI	LIXA D'AGUA EM FOLHA, COR PRETA, GRAO 100	Material	UN	0,0077000	1,80	0,01	
Itens	00003899 SINAPI	LUVA SIMPLES, PVC, SOLDÁVEL, DN 100 MM, SERIE NORMAL, PARA ESGOTO PREDIAL	Material	UN	1,0000000	6,37	6,37	
			MO sem LS =>		2,97	LS =>	3,38	
			Valor do BDI =>		4,02		MO com LS =>	6,35
							Valor com BDI =>	21,96
Composição	Código Banco	Descrição	Tipo	Und	Quant.	Valor Unit	Total	
Composição	89752 SINAPI	LUVA SIMPLES, PVC, SERIE NORMAL, ESGOTO PREDIAL, DN 40 MM, JUNTA SOLDÁVEL, FORNECIDO E INSTALADO EM RAMAL DE DESCARGA OU RAMAL DE ESGOTO SANITÁRIO. AF_08/2022	Instalações Prediais de Esgoto - Tubos e Conexões	UN	1,0000000	6,58	6,58	
Composição Auxiliar	88267 SINAPI	ENCANADOR OU BOMBEIRO HIDRÁULICO COM ENCARGOS COMPLEMENTARES	Livro SINAPI: Cálculos e Parâmetros	H	0,0846000	23,90	2,02	
Composição Auxiliar	88248 SINAPI	AUXILIAR DE ENCANADOR OU BOMBEIRO HIDRÁULICO COM ENCARGOS COMPLEMENTARES	Livro SINAPI: Cálculos e Parâmetros	H	0,0846000	19,82	1,67	
Itens	00003897 SINAPI	LUVA SIMPLES, PVC, SOLDÁVEL, DN 40 MM, SERIE NORMAL, PARA ESGOTO PREDIAL	Material	UN	1,0000000	1,55	1,55	
Itens	00000122 SINAPI	ADESIVO PLASTICO PARA PVC, FRASCO COM "850" GR	Material	UN	0,0099000	50,01	0,49	
Itens	00020083 SINAPI	SOLUCAO PREPARADORA / LIMPADORA PARA PVC, FRASCO COM 1000 CM3	Material	UN	0,0150000	56,66	0,84	
Itens	0003833 SINAPI	LIXA D'AGUA EM FOLHA, COR PRETA, GRAO 100	Material	UN	0,0071000	1,80	0,01	
			MO sem LS =>		1,35	LS =>	1,55	
			Valor do BDI =>		1,47		MO com LS =>	2,90
							Valor com BDI =>	8,05
Composição	Código Banco	Descrição	Tipo	Und	Quant.	Valor Unit	Total	
Composição	89528 SINAPI	LUVA, PVC, SOLDÁVEL, DN 25MM, INSTALADO EM PRUMADA DE ÁGUA - FORNECIMENTO E INSTALAÇÃO. AF_06/2022	Instalações Prediais de Água Fria em PVC	UN	1,0000000	3,67	3,67	
Composição Auxiliar	88267 SINAPI	ENCANADOR OU BOMBEIRO HIDRÁULICO COM ENCARGOS COMPLEMENTARES	Livro SINAPI: Cálculos e Parâmetros	H	0,0471000	23,90		



Composição Auxiliar	88248 SINAPI	AUXILIAR DE ENCANADOR OU BOMBEIRO HIDRÁULICO COM ENCARGOS COMPLEMENTARES	Livro SINAPI: Cálculos e Parâmetros	H	0,0471000	19,82	0,93
Insumo	00000122 SINAPI	ADESIVO PLÁSTICO PARA PVC, FRASCO COM "850" GR	Material	UN	0,0071000	50,01	0,35
Insumo	00003904 SINAPI	LUVA PVC SOLDÁVEL, 25 MM, PARA ÁGUA FRIA PREDIAL	Material	UN	1,0000000	0,81	0,81
Insumo	00038383 SINAPI	LIXA D'ÁGUA EM FOLHA, COR PRETA, GRAO 100	Material	UN	0,0108000	1,80	0,01
Insumo	00020083 SINAPI	SOLUÇÃO PREPARADORA / LIMPADORA PARA PVC, FRASCO COM 1000 CM3	Material	UN	0,0080000	56,66	0,45

MO sem LS => 0,75 LS => 0,86 MO com LS => 1,61  
Valor do BDI => 0,82 Valor com BDI => 4,49

Composição	Código Banco	Descrição	Tipo	Und	Quant.	Valor Unit	Total
	89424 SINAPI	LUVA, PVC, SOLDÁVEL, DN 25MM, INSTALADO EM RAMAL DE DISTRIBUIÇÃO DE ÁGUA - FORNECIMENTO E INSTALAÇÃO. AF_05/2022	Instalações Prediais de Água Fria em PVC	UN	1,0000000	5,61	5,61
Composição Auxiliar	88248 SINAPI	AUXILIAR DE ENCANADOR OU BOMBEIRO HIDRÁULICO COM ENCARGOS COMPLEMENTARES	Livro SINAPI: Cálculos e Parâmetros	H	0,0906000	19,82	1,79
Composição Auxiliar	88267 SINAPI	ENCANADOR OU BOMBEIRO HIDRÁULICO COM ENCARGOS COMPLEMENTARES	Livro SINAPI: Cálculos e Parâmetros	H	0,0906000	23,90	2,16
Insumo	00038383 SINAPI	LIXA D'ÁGUA EM FOLHA, COR PRETA, GRAO 100	Material	UN	0,0302000	1,80	0,05
Insumo	00003904 SINAPI	LUVA PVC SOLDÁVEL, 25 MM, PARA ÁGUA FRIA PREDIAL	Material	UN	1,0000000	0,81	0,81
Insumo	00020083 SINAPI	SOLUÇÃO PREPARADORA / LIMPADORA PARA PVC, FRASCO COM 1000 CM3	Material	UN	0,0080000	56,66	0,45
Insumo	00000122 SINAPI	ADESIVO PLÁSTICO PARA PVC, FRASCO COM "850" GR	Material	UN	0,0071000	50,01	0,35
			MO sem LS => 1,45 LS => 1,66 MO com LS => 3,11 Valor do BDI => 1,26 Valor com BDI => 6,67				

Composição	Código Banco	Descrição	Tipo	Und	Quant.	Valor Unit	Total
	89378 SINAPI	LUVA, PVC, SOLDÁVEL, DN 25MM, INSTALADO EM RAMAL OU SUB-RAMAL DE ÁGUA - FORNECIMENTO E INSTALAÇÃO. AF_06/2022	Instalações Prediais de Água Fria em PVC	UN	1,0000000	6,09	6,09
Composição Auxiliar	88248 SINAPI	AUXILIAR DE ENCANADOR OU BOMBEIRO HIDRÁULICO COM ENCARGOS COMPLEMENTARES	Livro SINAPI: Cálculos e Parâmetros	H	0,1013000	19,82	2,00
Composição Auxiliar	88267 SINAPI	ENCANADOR OU BOMBEIRO HIDRÁULICO COM ENCARGOS COMPLEMENTARES	Livro SINAPI: Cálculos e Parâmetros	H	0,1013000	23,90	2,42
Insumo	00000122 SINAPI	ADESIVO PLÁSTICO PARA PVC, FRASCO COM "850" GR	Material	UN	0,0071000	50,01	0,35
Insumo	00003904 SINAPI	LUVA PVC SOLDÁVEL, 25 MM, PARA ÁGUA FRIA PREDIAL	Material	UN	1,0000000	0,81	0,81
Insumo	00038383 SINAPI	LIXA D'ÁGUA EM FOLHA, COR PRETA, GRAO 100	Material	UN	0,0338000	1,80	0,06
Insumo	00020083 SINAPI	SOLUÇÃO PREPARADORA / LIMPADORA PARA PVC, FRASCO COM 1000 CM3	Material	UN	0,0080000	56,66	0,45
			MO sem LS => 1,62 LS => 1,85 MO com LS => 3,47 Valor do BDI => 1,36 Valor com BDI => 7,45				

Composição	Código Banco	Descrição	Tipo	Und	Quant.	Valor Unit	Total
	97611 SINAPI	LÂMPADA COMPACTA FLUORESCENTE DE 15 W, BASE E27 - FORNECIMENTO E INSTALAÇÃO. AF_02/2020	INEL - INSTALAÇÃO ELÉTRICA/ELETRIFICAÇÃO E	UN	1,0000000	23,56	23,56



Prefeitura Municipal de Alhandra - PB  
CNPJ: 08.778.318/0001-00

Composição Auxiliar	88247 SINAPI	AUXILIAR DE ELETRICISTA COM ENCARGOS COMPLEMENTARES	Livro SINAPI: Cálculos e Parâmetros	H	0,0690000	20,79	1,43		
Composição Auxiliar	88284 SINAPI	ELETRICISTA COM ENCARGOS COMPLEMENTARES	Livro SINAPI: Cálculos e Parâmetros	H	0,1555000	24,95	4,12		
Itens	00012295 SINAPI	SOQUETE DE BAQUELITE BASE E27, PARA LAMPADAS	Material	UN	1,0000000	2,32	2,32		
Itens	00038191 SINAPI	LAMPADA FLUORESCENTE COMPACTA 2U BRANCA 15 W, BASE E27 (127/220 V)	Material	UN	1,0000000	15,89	15,89		
				MO sem LS =>	2,01	LS =>	2,29	MO com LS =>	4,30
				Valor do BDI =>	5,29			Valor com BDI =>	28,85

			Valor do BDI =>	3,29		Valor com BDI =>	28,85	
	Código Banco	Descrição	Tipo		Und	Quant.	Valor Unit	Total
Composição	88274 SINAPI	MARMORISTA/GRANITEIRO COM ENCARGOS COMPLEMENTARES	Livro SINAPI: Cálculos e Parâmetros		H	1,0000000	24,49	24,49
Composição Auxiliar	95341 SINAPI	CURSO DE CAPACITAÇÃO PARA MARMORISTA/GRANITEIRO (ENCARGOS COMPLEMENTARES) - HORISTA	Livro SINAPI: Cálculos e Parâmetros		H	1,0000000	0,27	0,27
Itens	00037370 SINAPI	ALIMENTACAO - HORISTA (COLETADO CAIXA - ENCARGOS COMPLEMENTARES)	0		H	1,0000000	0,92	0,92
Itens	00037373 SINAPI	SEGURO - HORISTA (COLETADO CAIXA - ENCARGOS COMPLEMENTARES)	0		H	1,0000000	0,08	0,08
Itens	00037371 SINAPI	TRANSPORTE - HORISTA (COLETADO CAIXA - ENCARGOS COMPLEMENTARES)	0		H	1,0000000	0,80	0,80
Itens	00043455 SINAPI	FERRAMENTAS - FAMÍLIA PEDREIRO - HORISTA (ENCARGOS COMPLEMENTARES - COLETADO CAIXA)	0		H	1,0000000	0,78	0,78
Itens	00037372 SINAPI	EXAMES - HORISTA (COLETADO CAIXA - ENCARGOS COMPLEMENTARES)	0		H	1,0000000	1,43	1,43
Itens	00043489 SINAPI	EPI - FAMÍLIA PEDREIRO - HORISTA (ENCARGOS COMPLEMENTARES - COLETADO CAIXA)	0		H	1,0000000	1,31	1,31
Itens	00004756 SINAPI	MARMORISTA / GRANITEIRO (HORISTA)	Mão de Obra		H	1,0000000	18,90	18,90
			MO sem LS =>	8,98	LS =>	10,19	MO com LS =>	19,17
			Valor do BDI =>	5,50			Valor com BDI =>	29,96

	Código Banco	Descrição	Tipo	Und	Quant.	Valor Unit	Total
Composição	102274 SINAPI	MARTELO DEMOLIDOR ELÉTRICO, COM POTÊNCIA DE 2.000 W, 1.000 IMPACTOS POR MINUTO, PESO DE 30 KG - CHI DIURNO. AF_01/2021	Custos Horários Produtivo e Improdutivo dos Equipamentos	CHI	1,0000000	17,47	17,47
Composição Auxiliar	88298 SINAPI	OPERADOR DE MARTELETE OU MARTELETEIRO COM ENCARGOS COMPLEMENTARES	Livro SINAPI: Cálculos e Parâmetros	H	1,0000000	16,39	16,39
Composição Auxiliar	102271 SINAPI	MARTELO DEMOLIDOR ELÉTRICO, COM POTÊNCIA DE 2.000 W, 1.000 IMPACTOS POR MINUTO, PESO DE 30 KG - JUROS. AF_01/2021	Depreciação, Juros, Impostos e Seguros, Manutenção e Materiais na Operação dos Equipamentos	H	1,0000000	0,20	0,20
Composição Auxiliar	102270 SINAPI	MARTELO DEMOLIDOR ELÉTRICO, COM POTÊNCIA DE 2.000 W, 1.000 IMPACTOS POR MINUTO, PESO DE 30 KG - DEPRECIAÇÃO. AF_01/2021	Depreciação, Juros, Impostos e Seguros, Manutenção e Materiais na Operação dos Equipamentos	H	1,0000000	0,88	0,88
			MO sem LS =>	5,74	LS =>	5,52	MO com LS =>
			Valor do BDI =>	3,92			Valor com BDI =>

Composição	Código Banco	Descrição	Tipo	Und	Quant.	Valor Unit	Total
Composição	102275 SINAPI	MARTELO DEMOLIDOR ELÉTRICO, COM POTÊNCIA DE 2.000 W, 1.000 IMPACTOS POR MINUTO, PESO DE 30 KG - CHP DIURNO. AF_01/2021	Custos Horários Produtivo e Improdutivo dos Equipamentos	CHP	1,0000000	19,85	19,85





Composição Auxiliar	102271 SINAPI	MARTELO DEMOLIDOR ELÉTRICO, COM POTÊNCIA DE 2.000 W, 1.000 IMPACTOS POR MINUTO, PESO DE 30 KG - JUROS. AF_01/2021	Depreciação, Juros, Impostos e Seguros, Manutenção e Materiais na Operação dos Equipamentos	H	1,0000000	0,20	0,20	
Composição Auxiliar	102270 SINAPI	MARTELO DEMOLIDOR ELÉTRICO, COM POTÊNCIA DE 2.000 W, 1.000 IMPACTOS POR MINUTO, PESO DE 30 KG - DEPRECIAÇÃO. AF_01/2021	Depreciação, Juros, Impostos e Seguros, Manutenção e Materiais na Operação dos Equipamentos	H	1,0000000	0,88	0,88	
Composição Auxiliar	88298 SINAPI	OPERADOR DE MARTELETE OU MARTELETEIRO COM ENCARGOS COMPLEMENTARES	Livro SINAPI: Cálculos e Parâmetros	H	1,0000000	16,39	16,39	
Composição Auxiliar	102273 SINAPI	MARTELO DEMOLIDOR ELÉTRICO, COM POTÊNCIA DE 2.000 W, 1.000 IMPACTOS POR MINUTO, PESO DE 30 KG - MATERIAIS NA OPERAÇÃO. AF_01/2021	Depreciação, Juros, Impostos e Seguros, Manutenção e Materiais na Operação dos Equipamentos	H	1,0000000	1,27	1,27	
Composição Auxiliar	102272 SINAPI	MARTELO DEMOLIDOR ELÉTRICO, COM POTÊNCIA DE 2.000 W, 1.000 IMPACTOS POR MINUTO, PESO DE 30 KG - MANUTENÇÃO. AF_01/2021	Depreciação, Juros, Impostos e Seguros, Manutenção e Materiais na Operação dos Equipamentos	H	1,0000000	1,11	1,11	
			MO sem LS =>	5,74	LS =>	5,52	MO com LS =>	12,26
			Valor do BDI =>	4,46			Valor com BDI =>	24,31
Composição	Código Banco	Descrição	Tipo	Und	Quant.	Valor Unit	Total	
Composição	102270 SINAPI	MARTELO DEMOLIDOR ELÉTRICO, COM POTÊNCIA DE 2.000 W, 1.000 IMPACTOS POR MINUTO, PESO DE 30 KG - DEPRECIAÇÃO. AF_01/2021	Depreciação, Juros, Impostos e Seguros, Manutenção e Materiais na Operação dos Equipamentos	H	1,0000000	0,88	0,88	
Insumo	00040703 SINAPI	MARTELO DEMOLIDOR ELETTRICO, COM POTENCIA DE 2.000 W, FREQUENCIA DE 1.000 IMPACTOS POR MINUTO, FORÇA DE IMPACTO ENTRE 60 E 65 J, PESO DE 30 KG	Equipamento para Aquisição Permanente	UN	0,0000540	13.900,00	0,88	
			MO sem LS =>	0,00	LS =>	0,00	MO com LS =>	0,00
			Valor do BDI =>	0,19			Valor com BDI =>	1,07
Composição	Código Banco	Descrição	Tipo	Und	Quant.	Valor Unit	Total	
Composição	102271 SINAPI	MARTELO DEMOLIDOR ELÉTRICO, COM POTÊNCIA DE 2.000 W, 1.000 IMPACTOS POR MINUTO, PESO DE 30 KG - JUROS. AF_01/2021	Depreciação, Juros, Impostos e Seguros, Manutenção e Materiais na Operação dos Equipamentos	H	1,0000000	0,20	0,20	
Insumo	00040703 SINAPI	MARTELO DEMOLIDOR ELETTRICO, COM POTENCIA DE 2.000 W, FREQUENCIA DE 1.000 IMPACTOS POR MINUTO, FORÇA DE IMPACTO ENTRE 60 E 65 J, PESO DE 30 KG	Equipamento para Aquisição Permanente	UN	0,0000148	13.900,00	0,20	
			MO sem LS =>	0,00	LS =>	0,00	MO com LS =>	0,00
			Valor do BDI =>	0,04			Valor com BDI =>	0,24
Composição	Código Banco	Descrição	Tipo	Und	Quant.	Valor Unit	Total	
Composição	102272 SINAPI	MARTELO DEMOLIDOR ELÉTRICO, COM POTÊNCIA DE 2.000 W, 1.000 IMPACTOS POR MINUTO, PESO DE 30 KG - MANUTENÇÃO. AF_01/2021	Depreciação, Juros, Impostos e Seguros, Manutenção e Materiais na Operação dos Equipamentos	H	1,0000000	1,11	1,11	
Insumo	00040703 SINAPI	MARTELO DEMOLIDOR ELETTRICO, COM POTENCIA DE 2.000 W, FREQUENCIA DE 1.000 IMPACTOS POR MINUTO, FORÇA DE IMPACTO ENTRE 60 E 65 J, PESO DE 30 KG	Equipamento para Aquisição Permanente	UN	0,0000800	13.900,00	1,11	
			MO sem LS =>	0,00	LS =>	0,00	MO com LS =>	0,00
			Valor do BDI =>	0,24			Valor com BDI =>	1,35
Composição	Código Banco	Descrição	Tipo	Und	Quant.	Valor Unit	Total	
Composição	102273 SINAPI	MARTELO DEMOLIDOR ELÉTRICO, COM POTÊNCIA DE 2.000 W, 1.000 IMPACTOS POR MINUTO, PESO DE 30 KG - MATERIAIS NA OPERAÇÃO. AF_01/2021	Depreciação, Juros, Impostos e Seguros, Manutenção e Materiais na Operação dos Equipamentos	H	1,0000000	1,27	1,27	
Insumo	00002705 SINAPI	ENERGIA ELETTRICA ATE 2000 KWH INDUSTRIAL, SEM DEMANDA	Franquia	KWH	1,7000000	0,75	1,27	



			MO sem LS =>	0,00	LS =>	0,00	MO com LS =>	0,00
			Valor do BDI =>	0,28			Valor com BDI =>	1,55
Composição	Código Banco	Descrição	Tipo	Und	Quant.	Valor Unit	Total	
	87547 SINAPI	MASSA ÚNICA, EM ARGAMASSA TRAÇO 1:2:3, PREPARO MECÂNICO, APLICADA MANUALMENTE EM PAREDES INTERNAS DE AMBIENTES COM ÁREA ENTRE 5M² E 10M², E = 10MM, COM TALISCAS. AF_03/2024	Massa Única Interna	m²	1,0000000	24,27	24,27	
Composição	88309 SINAPI	PEDREIRO COM ENCARGOS COMPLEMENTARES	Livre SINAPI: Cálculos e Parâmetros	H	0,3789000	24,62	9,32	
Auxiliar	88315 SINAPI	SERVEENTE COM ENCARGOS COMPLEMENTARES	Livre SINAPI: Cálculos e Parâmetros	H	0,1894000	19,61	3,71	
Composição	87292 SINAPI	ARGAMASSA TRAÇO 1:2:8 (EM VOLUME DE CIMENTO, CAL E AREIA MÉDIA ÚMIDA) PARA EMBOÇO/MASSA ÚNICA/ASSENTAMENTO DE ALVENARIA DE VEDAÇÃO, PREPARO MECÂNICO COM BETONEIRA 400 L. AF_08/2019	Argamassas	m²	0,0194000	579,81	11,24	
Auxiliar								
			MO sem LS =>	5,21	LS =>	5,93	MO com LS =>	11,14
			Valor do BDI =>	5,45			Valor com BDI =>	29,72
Composição	Código Banco	Descrição	Tipo	Und	Quant.	Valor Unit	Total	
	88392 SINAPI	MISTURADOR DE ARGAMASSA, EIXO HORIZONTAL, CAPACIDADE DE MISTURA 300 KG, MOTOR ELÉTRICO POTÊNCIA 5 CV - CHI DIURNO. AF_05/2023	Custos Horários Produtivo e Improdutivo dos Equipamentos	CHI	1,0000000	1,04	1,04	
Composição	88387 SINAPI	MISTURADOR DE ARGAMASSA, EIXO HORIZONTAL, CAPACIDADE DE MISTURA 300 KG, MOTOR ELÉTRICO POTÊNCIA 5 CV - DEPRECIACÃO. AF_05/2023	Depreciação, Juros, Impostos e Seguros, Manutenção e Materiais na Operação dos Equipamentos	H	1,0000000	0,85	0,85	
Auxiliar								
Composição	88389 SINAPI	MISTURADOR DE ARGAMASSA, EIXO HORIZONTAL, CAPACIDADE DE MISTURA 300 KG, MOTOR ELÉTRICO POTÊNCIA 5 CV - JUROS. AF_05/2023	Depreciação, Juros, Impostos e Seguros, Manutenção e Materiais na Operação dos Equipamentos	H	1,0000000	0,19	0,19	
Auxiliar								
			MO sem LS =>	0,00	LS =>	0,00	MO com LS =>	0,00
			Valor do BDI =>	0,23			Valor com BDI =>	1,27
Composição	Código Banco	Descrição	Tipo	Und	Quant.	Valor Unit	Total	
	88386 SINAPI	MISTURADOR DE ARGAMASSA, EIXO HORIZONTAL, CAPACIDADE DE MISTURA 300 KG, MOTOR ELÉTRICO POTÊNCIA 5 CV - CHP DIURNO. AF_05/2023	Custos Horários Produtivo e Improdutivo dos Equipamentos	CHP	1,0000000	4,31	4,31	
Composição	88390 SINAPI	MISTURADOR DE ARGAMASSA, EIXO HORIZONTAL, CAPACIDADE DE MISTURA 300 KG, MOTOR ELÉTRICO POTÊNCIA 5 CV - MANUTENÇÃO. AF_05/2023	Depreciação, Juros, Impostos e Seguros, Manutenção e Materiais na Operação dos Equipamentos	H	1,0000000	0,93	0,93	
Auxiliar								
Composição	88391 SINAPI	MISTURADOR DE ARGAMASSA, EIXO HORIZONTAL, CAPACIDADE DE MISTURA 300 KG, MOTOR ELÉTRICO POTÊNCIA 5 CV - MATERIAIS NA OPERAÇÃO. AF_05/2023	Depreciação, Juros, Impostos e Seguros, Manutenção e Materiais na Operação dos Equipamentos	H	1,0000000	2,34	2,34	
Auxiliar								
Composição	88393 SINAPI	MISTURADOR DE ARGAMASSA, EIXO HORIZONTAL, CAPACIDADE DE MISTURA 300 KG, MOTOR ELÉTRICO POTÊNCIA 5 CV - JUROS. AF_05/2023	Depreciação, Juros, Impostos e Seguros, Manutenção e Materiais na Operação dos Equipamentos	H	1,0000000	0,19	0,19	
Auxiliar								
Composição	88387 SINAPI	MISTURADOR DE ARGAMASSA, EIXO HORIZONTAL, CAPACIDADE DE MISTURA 300 KG, MOTOR ELÉTRICO POTÊNCIA 5 CV - DEPRECIACÃO. AF_05/2023	Depreciação, Juros, Impostos e Seguros, Manutenção e Materiais na Operação dos Equipamentos	H	1,0000000	0,85	0,85	
Auxiliar								
			MO sem LS =>	0,00	LS =>	0,00	MO com LS =>	0,00
			Valor do BDI =>	0,95			Valor com BDI =>	0,95
	Código Banco	Descrição	Tipo	Und	Quant.	Valor Unit	Total	



Composição	88387 SINAPI	MISTURADOR DE ARGAMASSA, EIXO HORIZONTAL, CAPACIDADE DE MISTURA 300 KG, MOTOR ELÉTRICO POTÊNCIA 5 CV - DEPRECIAÇÃO. AF_05/2023	Depreciação, Juros, Impostos e Seguros, Manutenção e Materiais na Operação dos Equipamentos	H	1,0000000	0,85	0,85
Insumo	00037544 SINAPI	MISTURADOR DE ARGAMASSA, EIXO HORIZONTAL, CAPACIDADE DE MISTURA 300 KG, MOTOR ELÉTRICO TRIFÁSICO 220/380 V, POTÊNCIA 5 CV	Equipamento para Aquisição Permanente	UN	0,0000640	13.419,24	0,85
			MO sem LS =>	0,00	LS =>	0,00	0,00
			Valor do BDI =>	0,19		Valor com BDI =>	1,04
Composição	Código Banco 88389 SINAPI	Descrição MISTURADOR DE ARGAMASSA, EIXO HORIZONTAL, CAPACIDADE DE MISTURA 300 KG, MOTOR ELÉTRICO POTÊNCIA 5 CV - JUROS. AF_05/2023	Tipo Depreciação, Juros, Impostos e Seguros, Manutenção e Materiais na Operação dos Equipamentos	Und H	Quant. 1,0000000	Valor Unit 0,19	Total 0,19
Insumo	00037544 SINAPI	MISTURADOR DE ARGAMASSA, EIXO HORIZONTAL, CAPACIDADE DE MISTURA 300 KG, MOTOR ELÉTRICO TRIFÁSICO 220/380 V, POTÊNCIA 5 CV	Equipamento para Aquisição Permanente	UN	0,0000148	13.419,24	0,19
			MO sem LS =>	0,00	LS =>	0,00	0,00
			Valor do BDI =>	0,04		Valor com BDI =>	0,23
Composição	Código Banco 88390 SINAPI	Descrição MISTURADOR DE ARGAMASSA, EIXO HORIZONTAL, CAPACIDADE DE MISTURA 300 KG, MOTOR ELÉTRICO POTÊNCIA 5 CV - MANUTENÇÃO. AF_05/2023	Tipo Depreciação, Juros, Impostos e Seguros, Manutenção e Materiais na Operação dos Equipamentos	Und H	Quant. 1,0000000	Valor Unit 0,93	Total 0,93
Insumo	00037544 SINAPI	MISTURADOR DE ARGAMASSA, EIXO HORIZONTAL, CAPACIDADE DE MISTURA 300 KG, MOTOR ELÉTRICO TRIFÁSICO 220/380 V, POTÊNCIA 5 CV	Equipamento para Aquisição Permanente	UN	0,0000700	13.419,24	0,93
			MO sem LS =>	0,00	LS =>	0,00	0,00
			Valor do BDI =>	0,20		Valor com BDI =>	1,13
Composição	Código Banco 88391 SINAPI	Descrição MISTURADOR DE ARGAMASSA, EIXO HORIZONTAL, CAPACIDADE DE MISTURA 300 KG, MOTOR ELÉTRICO POTÊNCIA 5 CV - MATERIAIS NA OPERAÇÃO. AF_05/2023	Tipo Depreciação, Juros, Impostos e Seguros, Manutenção e Materiais na Operação dos Equipamentos	Und H	Quant. 1,0000000	Valor Unit 2,34	Total 2,34
Insumo	00002705 SINAPI	ENERGIA ELÉTRICA ATÉ 2000 KWH INDUSTRIAL, SEM DEMANDA	Franquia	KWH	3,1300000	0,75	2,34
			MO sem LS =>	0,00	LS =>	0,00	0,00
			Valor do BDI =>	0,52		Valor com BDI =>	2,86
Composição	Código Banco 92423 SINAPI	Descrição MONTAGEM E DESMONTAGEM DE FÔRMA DE PILARES RETANGULARES E ESTRUTURAS SIMILARES, PÉ-DIREITO SIMPLES, EM CHAPA DE MADEIRA COMPENSADA RESINADA, 6 UTILIZAÇÕES. AF_09/2020	Tipo Fôrmas para Estruturas de Concreto Armado	Und m²	Quant. 1,0000000	Valor Unit 63,06	Total 63,06
Composição Auxiliar	88239 SINAPI	AJUDANTE DE CARPINTIRO COM ENCARGOS COMPLEMENTARES	Livro SINAPI: Cálculos e Parâmetros	H	0,1380000	20,20	2,78
Composição Auxiliar	88262 SINAPI	CARPINTIRO DE FORMAS COM ENCARGOS COMPLEMENTARES	Livro SINAPI: Cálculos e Parâmetros	H	0,7520000	24,21	18,20
Composição Auxiliar	92263 SINAPI	FABRICAÇÃO DE FÔRMA PARA PILARES E ESTRUTURAS SIMILARES, EM CHAPA DE MADEIRA COMPENSADA RESINADA, E = 17 MM. AF_09/2020	Fôrmas para Estruturas de Concreto Armado	m²	0,1880000	147,73	27,77
Insumo	00040275 SINAPI	LOCAÇÃO DE VIGA SANDUICHE METÁLICA VAZADA PARA TRAVAMENTO DE PILARES, ALTURA DE "8" CM, LARGURA DE "6" CM E EXTENSÃO DE 2 M	Equipamento	UNXMES	0,3930000	15,84	



Prefeitura Municipal de Alhandra - PB  
CNPJ: 08.778.318/0001-00

Insumo	00002692 SINAPI	DESMOLDANTE PROTETOR PARA FORMAS DE MADEIRA, DE BASE OLEOSA EMULSIONADA EM AGUA	Material	L	0,0100000	8,64	0,08
Insumo	00040287 SINAPI	LOCAÇÃO DE BARRA DE ANCORAGEM DE 0,80 A 1,20 M DE EXTENSÃO, COM ROSCA DE 5/8", INCLUINDO PORCA E FLANGE	Equipamento	MES	0,7850000	5,83	4,57
Insumo	00040304 SINAPI	PREGO DE AÇO POLIDO COM CABECA DUPLA 17 X 27 (2 1/2 X 11)	Material	KG	0,0190000	26,37	0,50
Insumo	00040271 SINAPI	LOCAÇÃO DE APRUMADOR METÁLICO DE PILAR, COM ALTURA E ÂNGULO REGULÁVEIS, EXTENSÃO DE "1,50" A "2,80" M	Equipamento	UNXMES	0,1960000	15,15	2,96

MO sem LS => 10,58 LS => 12,01 MO com LS => 22,58  
Valor do BDI => 14,17 Valor com BDI => 77,25

	Código Banco	Descrição	Tipo	Und	Quant.	Valor Unit	Total
Composição	102010 SINAPI	MONTAGEM E DESMONTAGEM DE FÔRMA PARA ESCADAS, COM 2 LANCES EM "L" E LAJE PLANA, EM CHAPA DE MADEIRA COMPENSADA RESINADA, 4 UTILIZAÇÕES. AF_11/2020	Escadas	m²	1,0000000	260,48	260,48
Composição Auxiliar	101989 SINAPI	FABRICAÇÃO DE FÔRMA PARA ESCADAS, COM 2 LANCES EM "L" E LAJE PLANA, EM CHAPA DE MADEIRA COMPENSADA RESINADA, E= 17 MM. AF_11/2020	Escadas	m²	0,8700000	152,63	132,78
Composição Auxiliar	88262 SINAPI	CARPINTEIRO DE FORMAS COM ENCARGOS COMPLEMENTARES	Livro SINAPI: Cálculos e Parâmetros	H	3,4880000	24,21	84,44
Composição Auxiliar	88239 SINAPI	AJUDANTE DE CARPINTEIRO COM ENCARGOS COMPLEMENTARES	Livro SINAPI: Cálculos e Parâmetros	H	0,5810000	20,20	11,73
Insumo	00002692 SINAPI	DESMOLDANTE PROTETOR PARA FORMAS DE MADEIRA, DE BASE OLEOSA EMULSIONADA EM AGUA	Material	L	0,0100000	8,64	0,08
Insumo	00010749 SINAPI	LOCAÇÃO DE ESCORA METÁLICA TELESCÓPICA, COM ALTURA REGULÁVEL DE "1,80" A "3,20" M, COM CAPACIDADE DE CARGA DE NO MÍNIMO 1000 KGF (10 KN), INCLUSIVE TIPO E FORCADO	Equipamento	UNXMES	1,8590000	17,57	29,32
Insumo	00040304 SINAPI	PREGO DE AÇO POLIDO COM CABECA DUPLA 17 X 27 (2 1/2 X 11)	Material	KG	0,0810000	26,37	2,13
			MO sem LS => 45,30 LS => 51,40 MO com LS => 96,70 Valor do BDI => 58,52 Valor com BDI => 319,00				

	Código Banco	Descrição	Tipo	Und	Quant.	Valor Unit	Total
Composição	88282 SINAPI	MOTORISTA DE CAMINHÃO COM ENCARGOS COMPLEMENTARES	Livro SINAPI: Cálculos e Parâmetros	H	1,0000000	23,30	23,30
Composição Auxiliar	95347 SINAPI	CURSO DE CAPACITAÇÃO PARA MOTORISTA DE CAMINHÃO (ENCARGOS COMPLEMENTARES) - HORISTA	Livro SINAPI: Cálculos e Parâmetros	H	1,0000000	0,09	0,09
Insumo	00043464 SINAPI	FERRAMENTAS - FAMÍLIA OPERADOR ESCAVADEIRA - HORISTA (ENCARGOS COMPLEMENTARES - COLETADO CAIXA)	0	H	1,0000000	0,01	0,01
Insumo	0004093 SINAPI	MOTORISTA DE CAMINHÃO (HORISTA)	Mão de Obra	H	1,0000000	19,08	19,08
Insumo	00043488 SINAPI	EPI - FAMÍLIA OPERADOR ESCAVADEIRA - HORISTA (ENCARGOS COMPLEMENTARES - COLETADO CAIXA)	0	H	1,0000000	0,89	0,89
Insumo	00037370 SINAPI	ALIMENTAÇÃO - HORISTA (COLETADO CAIXA - ENCARGOS COMPLEMENTARES)	0	H	1,0000000	0,92	0,92
Insumo	00037373 SINAPI	SEGURO - HORISTA (COLETADO CAIXA - ENCARGOS COMPLEMENTARES)	0	H	1,0000000	0,08	0,08
Insumo	00037371 SINAPI	TRANSPORTE - HORISTA (COLETADO CAIXA - ENCARGOS COMPLEMENTARES)	0	H	1,0000000	0,80	0,80



Prefeitura Municipal de Alhandra - PB  
CNPJ: 08.778.318/0001-00

Insumo	00037372 SINAPI	EXAMES - HORISTA (COLETADO CAIXA - ENCARGOS COMPLEMENTARES) 0		H	1,0000000	1,43	1,43
			MO sem LS => Valor do BDI =>	8,98 5,23	LS => 10,19	MO com LS => Valor com BDI =>	19,17 25,33
Composição	Código Banco	Descrição	Tipo	Und	Quant.	Valor Unit	Total
Composição	88286 SINAPI	MOTORISTA OPERADOR DE MUNCK COM ENCARGOS COMPLEMENTARES	Livro SINAPI: Cálculos e Parâmetros	H	1,0000000	25,87	25,87
Composição Auxiliar	95351 SINAPI	CURSO DE CAPACITAÇÃO PARA MOTORISTA OPERADOR DE MUNCK (ENCARGOS COMPLEMENTARES) - HORISTA	Livro SINAPI: Cálculos e Parâmetros	H	1,0000000	0,35	0,35
Insumo	00037370 SINAPI	ALIMENTAÇÃO - HORISTA (COLETADO CAIXA - ENCARGOS COMPLEMENTARES)	0	H	1,0000000	0,92	0,92
Insumo	00037371 SINAPI	TRANSPORTE - HORISTA (COLETADO CAIXA - ENCARGOS COMPLEMENTARES)	0	H	1,0000000	0,80	0,80
Insumo	00043454 SINAPI	FERRAMENTAS - FAMÍLIA OPERADOR ESCAVADEIRA - HORISTA (ENCARGOS COMPLEMENTARES - COLETADO CAIXA)	0	H	1,0000000	0,01	0,01
Insumo	00043488 SINAPI	EPI - FAMÍLIA OPERADOR ESCAVADEIRA - HORISTA (ENCARGOS COMPLEMENTARES - COLETADO CAIXA)	0	H	1,0000000	0,89	0,89
Insumo	00037373 SINAPI	SEGURO - HORISTA (COLETADO CAIXA - ENCARGOS COMPLEMENTARES) 0	0	H	1,0000000	0,08	0,08
Insumo	00037372 SINAPI	EXAMES - HORISTA (COLETADO CAIXA - ENCARGOS COMPLEMENTARES) 0	0	H	1,0000000	1,43	1,43
Insumo	00004096 SINAPI	MOTORISTA OPERADOR DE CAMINHÃO COM MUNCK (HORISTA)	Mão de Obra	H	1,0000000	21,39	21,39
			MO sem LS => Valor do BDI =>	10,18 5,81	LS => 11,96	MO com LS => Valor com BDI =>	21,74 31,68
Composição	Código Banco	Descrição	Tipo	Und	Quant.	Valor Unit	Total
Composição	88377 SINAPI	OPERADOR DE BETONEIRA ESTACIONÁRIA/MISTURADOR COM ENCARGOS COMPLEMENTARES	Livro SINAPI: Cálculos e Parâmetros	H	1,0000000	16,89	16,89
Composição Auxiliar	95380 SINAPI	CURSO DE CAPACITAÇÃO PARA OPERADOR DE BETONEIRA ESTACIONÁRIA/MISTURADOR (ENCARGOS COMPLEMENTARES) - HORISTA	Livro SINAPI: Cálculos e Parâmetros	H	1,0000000	0,10	0,10
Insumo	00043488 SINAPI	EPI - FAMÍLIA OPERADOR ESCAVADEIRA - HORISTA (ENCARGOS COMPLEMENTARES - COLETADO CAIXA)	0	H	1,0000000	0,89	0,89
Insumo	00037370 SINAPI	ALIMENTAÇÃO - HORISTA (COLETADO CAIXA - ENCARGOS COMPLEMENTARES)	0	H	1,0000000	0,92	0,92
Insumo	00037371 SINAPI	TRANSPORTE - HORISTA (COLETADO CAIXA - ENCARGOS COMPLEMENTARES)	0	H	1,0000000	0,80	0,80
Insumo	00037372 SINAPI	EXAMES - HORISTA (COLETADO CAIXA - ENCARGOS COMPLEMENTARES) 0	0	H	1,0000000	1,43	1,43
Insumo	00043454 SINAPI	FERRAMENTAS - FAMÍLIA OPERADOR ESCAVADEIRA - HORISTA (ENCARGOS COMPLEMENTARES - COLETADO CAIXA)	0	H	1,0000000	0,01	0,01
Insumo	00037373 SINAPI	SEGURO - HORISTA (COLETADO CAIXA - ENCARGOS COMPLEMENTARES) 0	0	H	1,0000000	0,08	0,08
Insumo	00037666 SINAPI	OPERADOR DE BETONEIRA ESTACIONÁRIA / MISTURADOR (HORISTA)	Mão de Obra	H	1,0000000	12,66	12,66
			MO sem LS => Valor do BDI =>	5,97 3,79	LS => 6,79	MO com LS => Valor com BDI =>	12,78 20,68
Composição	Código Banco	Descrição	Tipo	Und	Quant.	Valor Unit	Total
Composição	88294 SINAPI	OPERADOR DE ESCAVADEIRA COM ENCARGOS COMPLEMENTARES	Livro SINAPI: Cálculos e Parâmetros	H	1,0000000	25,70	25,70





Prefeitura Municipal de Alhandra - PB  
CNPJ: 08.778.318/0001-00

Composição Auxiliar	85357 SINAPI	CURSO DE CAPACITAÇÃO PARA OPERADOR DE ESCAVADEIRA (ENCARGOS COMPLEMENTARES) - HORISTA	Livro SINAPI: Cálculos e Parâmetros	H	1,0000000	0,24	0,24
Insumo	00037372 SINAPI	EXAMES - HORISTA (COLETADO CAIXA - ENCARGOS COMPLEMENTARES)	0	H	1,0000000	1,43	1,43
Insumo	00037370 SINAPI	ALIMENTAÇÃO - HORISTA (COLETADO CAIXA - ENCARGOS COMPLEMENTARES)	0	H	1,0000000	0,92	0,92
Insumo	00037371 SINAPI	TRANSPORTE - HORISTA (COLETADO CAIXA - ENCARGOS COMPLEMENTARES)	0	H	1,0000000	0,80	0,80
Insumo	00004234 SINAPI	OPERADOR DE ESCAVADEIRA (HORISTA)	Mão de Obra	H	1,0000000	21,33	21,33
Insumo	00043464 SINAPI	FERRAMENTAS - FAMÍLIA OPERADOR ESCAVADEIRA - HORISTA (ENCARGOS COMPLEMENTARES - COLETADO CAIXA)	0	H	1,0000000	0,01	0,01
Insumo	00037373 SINAPI	SEGURO - HORISTA (COLETADO CAIXA - ENCARGOS COMPLEMENTARES)	0	H	1,0000000	0,08	0,08
Insumo	00043488 SINAPI	EPI - FAMÍLIA OPERADOR ESCAVADEIRA - HORISTA (ENCARGOS COMPLEMENTARES - COLETADO CAIXA)	0	H	1,0000000	0,89	0,89

MO sem LS => 10,10 LS => 11,47  
Valor do BDI => 5,77 MO com LS => 21,57  
Valor com BDI => 31,47

Composição	Código Banco	Descrição	Tipo	Und	Quant.	Valor Unit	Total
Composição	88295 SINAPI	OPERADOR DE GUINCHO COM ENCARGOS COMPLEMENTARES	Livro SINAPI: Cálculos e Parâmetros	H	1,0000000	20,77	20,77
Composição Auxiliar	95358 SINAPI	CURSO DE CAPACITAÇÃO PARA OPERADOR DE GUINCHO (ENCARGOS COMPLEMENTARES) - HORISTA	Livro SINAPI: Cálculos e Parâmetros	H	1,0000000	0,26	0,26
Insumo	00043488 SINAPI	EPI - FAMÍLIA OPERADOR ESCAVADEIRA - HORISTA (ENCARGOS COMPLEMENTARES - COLETADO CAIXA)	0	H	1,0000000	0,89	0,89
Insumo	00037371 SINAPI	TRANSPORTE - HORISTA (COLETADO CAIXA - ENCARGOS COMPLEMENTARES)	0	H	1,0000000	0,80	0,80
Insumo	00037370 SINAPI	ALIMENTAÇÃO - HORISTA (COLETADO CAIXA - ENCARGOS COMPLEMENTARES)	0	H	1,0000000	0,92	0,92
Insumo	00037373 SINAPI	SEGURO - HORISTA (COLETADO CAIXA - ENCARGOS COMPLEMENTARES)	0	H	1,0000000	0,08	0,08
Insumo	00037372 SINAPI	EXAMES - HORISTA (COLETADO CAIXA - ENCARGOS COMPLEMENTARES)	0	H	1,0000000	1,43	1,43
Insumo	00004253 SINAPI	OPERADOR DE GUINCHO OU GUINCHÃO (HORISTA)	Mão de Obra	H	1,0000000	16,38	16,38
Insumo	00043464 SINAPI	FERRAMENTAS - FAMÍLIA OPERADOR ESCAVADEIRA - HORISTA (ENCARGOS COMPLEMENTARES - COLETADO CAIXA)	0	H	1,0000000	0,01	0,01

MO sem LS => 7,79 LS => 8,85  
Valor do BDI => 4,65 MO com LS => 18,84  
Valor com BDI => 25,43

Composição	Código Banco	Descrição	Tipo	Und	Quant.	Valor Unit	Total
Composição	88296 SINAPI	OPERADOR DE GUINDASTE COM ENCARGOS COMPLEMENTARES	Livro SINAPI: Cálculos e Parâmetros	H	1,0000000	29,90	29,90
Composição Auxiliar	95359 SINAPI	CURSO DE CAPACITAÇÃO PARA OPERADOR DE GUINDASTE (ENCARGOS COMPLEMENTARES) - HORISTA	Livro SINAPI: Cálculos e Parâmetros	H	1,0000000	0,41	0,41
Insumo	00037372 SINAPI	EXAMES - HORISTA (COLETADO CAIXA - ENCARGOS COMPLEMENTARES)	0	H	1,0000000	1,43	1,43
Insumo	00043464 SINAPI	FERRAMENTAS - FAMÍLIA OPERADOR ESCAVADEIRA - HORISTA (ENCARGOS COMPLEMENTARES - COLETADO CAIXA)	0	H	1,0000000	0,01	0,01
Insumo	00037373 SINAPI	SEGURO - HORISTA (COLETADO CAIXA - ENCARGOS COMPLEMENTARES)	0	H	1,0000000	0,08	0,08

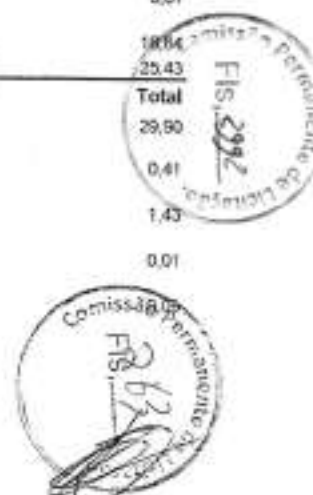

Prefeitura Municipal de Alhandra - PB  
CNPJ: 08.778.318/0001-00

Insumo	00037371 SINAPI	TRANSPORTE - HORISTA (COLETADO CAIXA - ENCARGOS COMPLEMENTARES)	0	H	1,0000000	0,80	0,80
Insumo	00043488 SINAPI	EPI - FAMILIA OPERADOR ESCAVADEIRA - HORISTA (ENCARGOS COMPLEMENTARES - COLETADO CAIXA)	0	H	1,0000000	0,89	0,89
Insumo	00037370 SINAPI	ALIMENTACAO - HORISTA (COLETADO CAIXA - ENCARGOS COMPLEMENTARES)	0	H	1,0000000	0,92	0,92
Insumo	00004254 SINAPI	OPERADOR DE GUINDASTE (HORISTA)	Mão de Obra	H	1,0000000	25,36	25,36
			MO sem LS =>		12,07	LS =>	13,70
			Valor do BDI =>		6,71		35,61

Composição	Código Banco	Descrição	Tipo	Und	Quant.	Valor Unit	Total
Composição	88298 SINAPI	OPERADOR DE MARTELETE OU MARTELETEIRO COM ENCARGOS COMPLEMENTARES	Livro SINAPI: Cálculos e Parâmetros	H	1,0000000	16,39	16,39
Composição Auxiliar	95361 SINAPI	CURSO DE CAPACITAÇÃO PARA OPERADOR DE MARTELETE OU MARTELETEIRO (ENCARGOS COMPLEMENTARES) - HORISTA	Livro SINAPI: Cálculos e Parâmetros	H	1,0000000	0,10	0,10
Insumo	00037372 SINAPI	EXAMES - HORISTA (COLETADO CAIXA - ENCARGOS COMPLEMENTARES)	0	H	1,0000000	1,43	1,43
Insumo	00037370 SINAPI	ALIMENTACAO - HORISTA (COLETADO CAIXA - ENCARGOS COMPLEMENTARES)	0	H	1,0000000	0,92	0,92
Insumo	00004257 SINAPI	OPERADOR DE MARTELETE OU MARTELETEIRO (HORISTA)	Mão de Obra	H	1,0000000	12,16	12,16
Insumo	00043488 SINAPI	EPI - FAMILIA OPERADOR ESCAVADEIRA - HORISTA (ENCARGOS COMPLEMENTARES - COLETADO CAIXA)	0	H	1,0000000	0,89	0,89
Insumo	00043464 SINAPI	FERRAMENTAS - FAMILIA OPERADOR ESCAVADEIRA - HORISTA (ENCARGOS COMPLEMENTARES - COLETADO CAIXA)	0	H	1,0000000	0,01	0,01
Insumo	00037371 SINAPI	TRANSPORTE - HORISTA (COLETADO CAIXA - ENCARGOS COMPLEMENTARES)	0	H	1,0000000	0,80	0,80
Insumo	00037373 SINAPI	SEGURO - HORISTA (COLETADO CAIXA - ENCARGOS COMPLEMENTARES)	0	H	1,0000000	0,08	0,08
			MO sem LS =>		5,74	LS =>	6,52
			Valor do BDI =>		3,68		20,07

Composição	Código Banco	Descrição	Tipo	Und	Quant.	Valor Unit	Total
Composição	88297 SINAPI	OPERADOR DE MÁQUINAS E EQUIPAMENTOS COM ENCARGOS COMPLEMENTARES	Livro SINAPI: Cálculos e Parâmetros	H	1,0000000	24,19	24,19
Composição Auxiliar	95360 SINAPI	CURSO DE CAPACITAÇÃO PARA OPERADOR DE MÁQUINAS E EQUIPAMENTOS (ENCARGOS COMPLEMENTARES) - HORISTA	Livro SINAPI: Cálculos e Parâmetros	H	1,0000000	0,22	0,22
Insumo	00037371 SINAPI	TRANSPORTE - HORISTA (COLETADO CAIXA - ENCARGOS COMPLEMENTARES)	0	H	1,0000000	0,80	0,80
Insumo	00037372 SINAPI	EXAMES - HORISTA (COLETADO CAIXA - ENCARGOS COMPLEMENTARES)	0	H	1,0000000	1,43	1,43
Insumo	00004230 SINAPI	OPERADOR DE MÁQUINAS E TRATORES DIVERSOS - TERRAPLANAGEM (HORISTA)	Mão de Obra	H	1,0000000	19,84	19,84
Insumo	00037373 SINAPI	SEGURO - HORISTA (COLETADO CAIXA - ENCARGOS COMPLEMENTARES)	0	H	1,0000000	0,08	0,08
Insumo	00043464 SINAPI	FERRAMENTAS - FAMILIA OPERADOR ESCAVADEIRA - HORISTA (ENCARGOS COMPLEMENTARES - COLETADO CAIXA)	0	H	1,0000000	0,01	0,01
Insumo	00037370 SINAPI	ALIMENTACAO - HORISTA (COLETADO CAIXA - ENCARGOS COMPLEMENTARES)	0	H	1,0000000	0,92	0,92
Insumo	00043488 SINAPI	EPI - FAMILIA OPERADOR ESCAVADEIRA - HORISTA (ENCARGOS COMPLEMENTARES - COLETADO CAIXA)	0	H	1,0000000	0,89	0,89
			MO sem LS =>		9,39	LS =>	10,67
						MO com LS =>	20,89



Prefeitura Municipal de Alhandra - PB  
CNPJ: 08.778.318/0001-00

			Valor do BDI =>	5,43		Valor com BDI =>	29,62
	Código Banco	Descrição	Tipo	Und	Quant.	Valor Unit	Total
Composição	98445 SINAPI	PAREDE DE MADEIRA COMPENSADA PARA CONSTRUÇÃO TEMPORÁRIA EM CHAPA SIMPLES, EXTERNA, COM ÁREA LÍQUIDA MAIOR OU IGUAL A 6 M², COM VÃO. AF_03/2024	Instalações para Canteiros de Obras	m²	1,0000000	99,69	99,69
Composição Auxiliar	88239 SINAPI	AJUDANTE DE CARPinteIRO COM ENCARGOS COMPLEMENTARES	Livro SINAPI: Cálculos e Parâmetros	H	0,6890000	20,20	13,91
Composição Auxiliar	94974 SINAPI	CONCRETO MAGRO PARA LASTRO, TRAÇO 1:4,5:4,5 (EM MASSA SECA DE CIMENTO/ AREIA MÉDIA/ BRITA 1) - PREPARO MANUAL. AF_05/2021	Produção de Concreto	m³	0,0043000	464,07	1,99
Composição Auxiliar	91692 SINAPI	SERRA CIRCULAR DE BANCADA COM MOTOR ELÉTRICO POTÊNCIA DE 5HP, COM COIFA PARA DISCO 10" - CHP DIURNO. AF_08/2015	Custos Horários Produtivo e Improdutivo dos Equipamentos	CHP	0,0253000	25,42	0,64
Composição Auxiliar	88262 SINAPI	CARPinteIRO DE FORMAS COM ENCARGOS COMPLEMENTARES	Livro SINAPI: Cálculos e Parâmetros	H	1,0210000	24,21	24,71
Composição Auxiliar	91693 SINAPI	SERRA CIRCULAR DE BANCADA COM MOTOR ELÉTRICO POTÊNCIA DE 5HP, COM COIFA PARA DISCO 10" - CHI DIURNO. AF_08/2015	Custos Horários Produtivo e Improdutivo dos Equipamentos	CHI	0,1016000	24,32	2,47
Itens	00043681 SINAPI	CHAPA/PANEL DE MADEIRA COMPENSADA RESINADA (MADEIRITE RESINADO ROSA) PARA FORMA DE CONCRETO, DE 2200 X 1100 MM, E = 8 A 12 MM	Material	m²	1,0500380	17,35	18,21
Itens	00004491 SINAPI	PONTALETE 7,5 X 7,5" CM EM PINUS, MISTA OU EQUIVALENTE DA REGIAO - BRUTA	Material	M	1,8033000	11,76	21,20
Itens	00006194 SINAPI	TABUA 12,5 X 15 CM EM PINUS, MISTA OU EQUIVALENTE DA REGIAO - BRUTA	Material	M	1,8033000	8,39	15,12
Itens	00005061 SINAPI	PREGO DE AÇO POLIDO COM CABECA 18 X 27 (2 1/2 X 10)	Material	KG	0,0680000	21,00	1,44
			MO sem LS =>	15,37	LS =>	17,45	32,82
			Valor do BDI =>	22,40			122,09

	Código Banco	Descrição	Tipo	Und	Quant.	Valor Unit	Total
Composição	98446 SINAPI	PAREDE DE MADEIRA COMPENSADA PARA CONSTRUÇÃO TEMPORÁRIA EM CHAPA SIMPLES, EXTERNA, COM ÁREA LÍQUIDA MENOR QUE 6 M², COM VÃO. AF_03/2024	Instalações para Canteiros de Obras	m²	1,0000000	130,09	130,09
Composição Auxiliar	88239 SINAPI	AJUDANTE DE CARPinteIRO COM ENCARGOS COMPLEMENTARES	Livro SINAPI: Cálculos e Parâmetros	H	0,9950000	20,20	20,09
Composição Auxiliar	94974 SINAPI	CONCRETO MAGRO PARA LASTRO, TRAÇO 1:4,5:4,5 (EM MASSA SECA DE CIMENTO/ AREIA MÉDIA/ BRITA 1) - PREPARO MANUAL. AF_05/2021	Produção de Concreto	m³	0,0062000	464,07	2,87
Composição Auxiliar	91692 SINAPI	SERRA CIRCULAR DE BANCADA COM MOTOR ELÉTRICO POTÊNCIA DE 5HP, COM COIFA PARA DISCO 10" - CHP DIURNO. AF_08/2015	Custos Horários Produtivo e Improdutivo dos Equipamentos	CHP	0,0346000	25,42	0,87
Composição Auxiliar	91693 SINAPI	SERRA CIRCULAR DE BANCADA COM MOTOR ELÉTRICO POTÊNCIA DE 5HP, COM COIFA PARA DISCO 10" - CHI DIURNO. AF_08/2015	Custos Horários Produtivo e Improdutivo dos Equipamentos	CHI	0,1391000	24,32	3,38
Composição Auxiliar	88262 SINAPI	CARPinteIRO DE FORMAS COM ENCARGOS COMPLEMENTARES	Livro SINAPI: Cálculos e Parâmetros	H	1,4750000	24,21	35,70
Itens	00043681 SINAPI	CHAPA/PANEL DE MADEIRA COMPENSADA RESINADA (MADEIRITE RESINADO ROSA) PARA FORMA DE CONCRETO, DE 2200 X 1100 MM, E = 8 A 12 MM	Material	m²	1,0500380	17,35	18,21
Itens	00005061 SINAPI	PREGO DE AÇO POLIDO COM CABECA 18 X 27 (2 1/2 X 10)	Material	KG	0,0680000	21,00	



Prefeitura Municipal de Alhandra - PB  
CNPJ: 08.778.318/0001-00

Insumo	00004491 SINAPI	PONTALETE 7,5 X 7,5" CM EM PINUS, MISTA OU EQUIVALENTE DA REGIAO - BRUTA	Material	M	2,8139000	11,76	30,73	
Insumo	00006194 SINAPI	TABUA 2,5 X 15 CM EM PINUS, MISTA OU EQUIVALENTE DA REGIAO - BRUTA	Material	M	1,9804000	8,39	16,44	
			MO sem LS =>	22,13	LS =>	25,11	MO com LS =>	47,24
			Valor do BDI =>	29,23			Valor com BDI =>	159,32
Composição	Código Banco	Descrição	Tipo	Und	Quant.	Valor Unit	Total	
	98442 SINAPI	PAREDE DE MADEIRA COMPENSADA PARA CONSTRUÇÃO TEMPORÁRIA EM CHAPA SIMPLES, EXTERNA, COM ÁREA LÍQUIDA MENOR QUE 5 M², SEM VÃO. AF_05/2018	CANT - CANTEIRO DE OBRAS	m²	1,0000000	119,86	119,86	
Composição Auxiliar	91692 SINAPI	SERRA CIRCULAR DE BANCADA COM MOTOR ELÉTRICO POTÊNCIA DE 5HP, COM COIFA PARA DISCO 10" - CHP DIURNO. AF_05/2015	Custos Horários Produtivo e Improdutivo dos Equipamentos	CHP	0,0076000	25,42	0,19	
Composição Auxiliar	88239 SINAPI	AJUDANTE DE CARPINTEIRO COM ENCARGOS COMPLEMENTARES	Livro SINAPI: Cálculos e Parâmetros	H	0,2844000	20,20	5,74	
Composição Auxiliar	88252 SINAPI	CARPINTEIRO DE FORMAS COM ENCARGOS COMPLEMENTARES	Livro SINAPI: Cálculos e Parâmetros	H	0,8532000	24,21	20,66	
Composição Auxiliar	91693 SINAPI	SERRA CIRCULAR DE BANCADA COM MOTOR ELÉTRICO POTÊNCIA DE 5HP, COM COIFA PARA DISCO 10" - CHI DIURNO. AF_05/2015	Custos Horários Produtivo e Improdutivo dos Equipamentos	CHI	0,0332000	24,32	0,80	
Composição Auxiliar	94974 SINAPI	CONCRETO MAGRO PARA LASTRO, TRAÇO 1:4,5:4,5 (EM MASSA SECA DE CIMENTO/ AREIA MÉDIA/ BRITA 1) - PREPARO MANUAL. AF_05/2021	Produção de Concreto	m³	0,0015000	464,07	0,69	
Insumo	00043681 SINAPI	CHAPA/PAINEL DE MADEIRA COMPENSADA RESINADA (MADEIRITE RESINADO ROSA) PARA FORMA DE CONCRETO, DE 2200 X 1100 MM, E = 8 A 12 MM	Material	m²	1,0500380	17,35	18,21	
Insumo	00003992 SINAPI	TABUA APARELHADA 2,5 X 30" CM, EM MACARANDUBA/MASSARANDUBA, ANGELIM OU EQUIVALENTE DA REGIAO	Material	M	1,6923000	26,49	44,82	
Insumo	00005061 SINAPI	PREGO DE AÇO POLIDO COM CABECA 16 X 27 (2 1/2 X 10)	Material	KG	0,0517000	21,00	1,08	
Insumo	00004433 SINAPI	CAIBRO NAO APARELHADO 6 X 6" CM, EM MACARANDUBA/MASSARANDUBA, ANGELIM OU EQUIVALENTE DA REGIAO - BRUTA	Material	M	1,2308000	22,33	27,48	
			MO sem LS =>	10,08	LS =>	11,45	MO com LS =>	21,53
			Valor do BDI =>	26,88			Valor com BDI =>	148,54

Composição	Código Banco	Descrição	Tipo	Und	Quant.	Valor Unit	Total
	98441 SINAPI	PAREDE DE MADEIRA COMPENSADA PARA CONSTRUÇÃO TEMPORÁRIA EM CHAPA SIMPLES, EXTERNA, SEM VÃO. AF_03/2024	Instalações para Canteiros de Obras	m²	1,0000000	82,55	82,55
Composição Auxiliar	88252 SINAPI	CARPINTEIRO DE FORMAS COM ENCARGOS COMPLEMENTARES	Livro SINAPI: Cálculos e Parâmetros	H	0,8190000	24,21	19,75
Composição Auxiliar	88239 SINAPI	AJUDANTE DE CARPINTEIRO COM ENCARGOS COMPLEMENTARES	Livro SINAPI: Cálculos e Parâmetros	H	0,5600000	20,20	11,11
Composição Auxiliar	94974 SINAPI	CONCRETO MAGRO PARA LASTRO, TRAÇO 1:4,5:4,5 (EM MASSA SECA DE CIMENTO/ AREIA MÉDIA/ BRITA 1) - PREPARO MANUAL. AF_05/2021	Produção de Concreto	m³	0,0029000	464,07	1,34
Composição Auxiliar	91693 SINAPI	SERRA CIRCULAR DE BANCADA COM MOTOR ELÉTRICO POTÊNCIA DE 5HP, COM COIFA PARA DISCO 10" - CHI DIURNO. AF_05/2015	Custos Horários Produtivo e Improdutivo dos Equipamentos	CHI	0,0751000	24,32	1,82



Prefeitura Municipal de Alhandra - PB  
CNPJ: 08.778.318/0001-00

Composição Auxiliar	91692 SINAPI	SERRA CIRCULAR DE BANCADA COM MOTOR ELÉTRICO POTÊNCIA DE 5HP, COM COIFA PARA DISCO 10" - CHP DIURNO. AF_08/2015	Custos Horários Produtivo e Improdutivo dos Equipamentos	CHP	0,0157000	25,42	0,47
Insumo	00005081 SINAPI	PREGO DE AÇO POLIDO COM CABEÇA 18 X 27 (2 1/2 X 10)	Material	KG	0,0570000	21,00	1,19
Insumo	00043681 SINAPI	CHAPA/PAINEL DE MADEIRA COMPENSADA RESINADA (MADEIRITE RESINADO ROSA) PARA FORMA DE CONCRETO, DE 2200 X 1100 MM, E = 8 A 12 MM	Material	m²	1,0500380	17,35	18,21
Insumo	00006194 SINAPI	TABUA *2,5 X 15 CM EM PINUS, MISTA OU EQUIVALENTE DA REGIÃO - BRUTA	Material	M	1,8923000	8,39	14,19
Insumo	00004491 SINAPI	PONTALETE *7,5 X 7,5" CM EM PINUS, MISTA OU EQUIVALENTE DA REGIÃO - BRUTA	Material	M	1,2308000	11,78	14,47
			MO sem LS => Valor do BDI =>	12,19 18,54	LS => 13,83	MO com LS => Valor com BDI =>	26,02 101,09

	Código Banco	Descrição	Tipo	Und	Quant.	Valor Unit	Total
Composição	98447 SINAPI	PAREDE DE MADEIRA COMPENSADA PARA CONSTRUÇÃO TEMPORÁRIA EM CHAPA SIMPLES, INTERNA, COM ÁREA LÍQUIDA MAIOR OU IGUAL A 6 M², COM VÃO. AF_03/2024	Instalações para Canteiros de Obras	m²	1,0000000	78,10	78,10
Composição Auxiliar	88262 SINAPI	CARPINTEIRO DE FORMAS COM ENCARGOS COMPLEMENTARES	Livro SINAPI: Cálculos e Parâmetros	H	0,5640000	24,21	13,65
Composição Auxiliar	91693 SINAPI	SERRA CIRCULAR DE BANCADA COM MOTOR ELÉTRICO POTÊNCIA DE 5HP, COM COIFA PARA DISCO 10" - CHI DIURNO. AF_08/2015	Custos Horários Produtivo e Improdutivo dos Equipamentos	CHI	0,0859000	24,32	2,08
Composição Auxiliar	91692 SINAPI	SERRA CIRCULAR DE BANCADA COM MOTOR ELÉTRICO POTÊNCIA DE 5HP, COM COIFA PARA DISCO 10" - CHP DIURNO. AF_08/2015	Custos Horários Produtivo e Improdutivo dos Equipamentos	CHP	0,0213000	25,42	0,54
Composição Auxiliar	88239 SINAPI	AJUDANTE DE CARPINTEIRO COM ENCARGOS COMPLEMENTARES	Livro SINAPI: Cálculos e Parâmetros	H	0,3830000	20,20	7,73
Insumo	00006194 SINAPI	TABUA *2,5 X 15 CM EM PINUS, MISTA OU EQUIVALENTE DA REGIÃO - BRUTA	Material	M	1,5850000	8,39	13,38
Insumo	00004491 SINAPI	PONTALETE *7,5 X 7,5" CM EM PINUS, MISTA OU EQUIVALENTE DA REGIÃO - BRUTA	Material	M	1,7875000	11,78	21,02
Insumo	00005081 SINAPI	PREGO DE AÇO POLIDO COM CABEÇA 18 X 27 (2 1/2 X 10)	Material	KG	0,0710000	21,00	1,49
Insumo	00043681 SINAPI	CHAPA/PAINEL DE MADEIRA COMPENSADA RESINADA (MADEIRITE RESINADO ROSA) PARA FORMA DE CONCRETO, DE 2200 X 1100 MM, E = 8 A 12 MM	Material	m²	1,0500380	17,35	18,21
			MO sem LS => Valor do BDI =>	8,75 17,54	LS => 9,93	MO com LS => Valor com BDI =>	18,68 95,64

	Código Banco	Descrição	Tipo	Und	Quant.	Valor Unit	Total
Composição	98448 SINAPI	PAREDE DE MADEIRA COMPENSADA PARA CONSTRUÇÃO TEMPORÁRIA EM CHAPA SIMPLES, INTERNA, COM ÁREA LÍQUIDA MENOR QUE 6 M², COM VÃO. AF_03/2024	Instalações para Canteiros de Obras	m²	1,0000000	103,71	103,71
Composição Auxiliar	88239 SINAPI	AJUDANTE DE CARPINTEIRO COM ENCARGOS COMPLEMENTARES	Livro SINAPI: Cálculos e Parâmetros	H	0,5950000	20,20	12,02
Composição Auxiliar	91692 SINAPI	SERRA CIRCULAR DE BANCADA COM MOTOR ELÉTRICO POTÊNCIA DE 5HP, COM COIFA PARA DISCO 10" - CHP DIURNO. AF_08/2015	Custos Horários Produtivo e Improdutivo dos Equipamentos	CHP	0,0305000	25,42	0,77
Composição Auxiliar	91693 SINAPI	SERRA CIRCULAR DE BANCADA COM MOTOR ELÉTRICO POTÊNCIA DE 5HP, COM COIFA PARA DISCO 10" - CHI DIURNO. AF_08/2015	Custos Horários Produtivo e Improdutivo dos Equipamentos	CHI	0,1225000	24,32	2,97





Prefeitura Municipal de Alhandra - PB  
CNPJ: 08.778.318/0001-00

Composição	88262 SINAPI	CARPINTEIRO DE FORMAS COM ENCARGOS COMPLEMENTARES	Livro SINAPI: Cálculos e Parâmetros	H	0,8780000	24,21	21,25
Auxiliar	00008194 SINAPI	TABUA *2,5 X 15 CM EM PINUS, MISTA OU EQUIVALENTE DA REGIAO - BRUTA	Material	M	1,7405000	8,39	14,60
Insumo	00043681 SINAPI	CHAPA/PAINEL DE MADEIRA COMPENSADA RESINADA (MADEIRITE RESINADO ROSA) PARA FORMA DE CONCRETO, DE 2200 X 1100 MM, E = 8 A 12 MM	Material	m²	1,0500380	17,35	18,21
Insumo	00005061 SINAPI	PREGO DE AÇO POLIDO COM CABECA 18 X 27 (2 1/2 X 10)	Material	KG	0,0940000	21,00	1,97
Insumo	00004491 SINAPI	PONTELETE *7,5 X 7,5* CM EM PINUS, MISTA OU EQUIVALENTE DA REGIAO - BRUTA	Material	M	2,7152000	11,76	31,93
				MO sem LS =>	13,49	LS =>	15,32
				Valor do BDI =>	23,30	MO com LS =>	28,81
						Valor com BDI =>	127,01

	Código Banco	Descrição	Tipo	Und	Quant.	Valor Unit	Total
Composição	93444 SINAPI	PAREDE DE MADEIRA COMPENSADA PARA CONSTRUÇÃO TEMPORÁRIA EM CHAPA SIMPLES, INTERNA, COM ÁREA LÍQUIDA MENOR QUE 6 M², SEM VÃO. AF_05/2018	CANT - CANTEIRO DE OBRAS	m²	1,0000000	101,79	101,79
Composição Auxiliar	88239 SINAPI	AJUDANTE DE CARPINTEIRO COM ENCARGOS COMPLEMENTARES	Livro SINAPI: Cálculos e Parâmetros	H	0,1548000	20,20	3,12
Composição Auxiliar	88262 SINAPI	CARPINTEIRO DE FORMAS COM ENCARGOS COMPLEMENTARES	Livro SINAPI: Cálculos e Parâmetros	H	0,4644000	24,21	11,24
Composição Auxiliar	91693 SINAPI	SERRA CIRCULAR DE BANCADA COM MOTOR ELÉTRICO POTÊNCIA DE 5HP, COM COIFA PARA DISCO 10" - CHI DIURNO. AF_08/2015	Custos Horários Produtivo e Improdutivo dos Equipamentos	CHP	0,0332000	24,32	0,80
Composição Auxiliar	91692 SINAPI	SERRA CIRCULAR DE BANCADA COM MOTOR ELÉTRICO POTÊNCIA DE 5HP, COM COIFA PARA DISCO 10" - CHP DIURNO. AF_08/2015	Custos Horários Produtivo e Improdutivo dos Equipamentos	CHP	0,0076000	25,42	0,19
Insumo	00004433 SINAPI	CAIBRO NAO APARELHADO *5 X 6* CM, EM MACARANDUBA/MASSARANDUBA, ANGELIM OU EQUIVALENTE DA REGIAO - BRUTA	Material	M	1,0000000	22,33	22,33
Insumo	00001992 SINAPI	TABUA APARELHADA *2,5 X 30* CM, EM MACARANDUBA/MASSARANDUBA, ANGELIM OU EQUIVALENTE DA REGIAO	Material	M	1,6923000	26,49	44,82
Insumo	00005061 SINAPI	PREGO DE AÇO POLIDO COM CABECA 18 X 27 (2 1/2 X 10)	Material	KG	0,0517000	21,00	1,08
Insumo	00043681 SINAPI	CHAPA/PAINEL DE MADEIRA COMPENSADA RESINADA (MADEIRITE RESINADO ROSA) PARA FORMA DE CONCRETO, DE 2200 X 1100 MM, E = 8 A 12 MM	Material	m²	1,0500380	17,35	18,21
				MO sem LS =>	5,82	LS =>	6,39
				Valor do BDI =>	22,57	MO com LS =>	12,01
						Valor com BDI =>	124,66

	Código Banco	Descrição	Tipo	Und	Quant.	Valor Unit	Total
Composição	98443 SINAPI	PAREDE DE MADEIRA COMPENSADA PARA CONSTRUÇÃO TEMPORÁRIA EM CHAPA SIMPLES, INTERNA, SEM VÃO. AF_03/2024	Instalações para Canteiros de Obras	m²	1,0000000	63,81	63,81
Composição Auxiliar	88239 SINAPI	AJUDANTE DE CARPINTEIRO COM ENCARGOS COMPLEMENTARES	Livro SINAPI: Cálculos e Parâmetros	H	0,2580000	20,20	5,81
Composição Auxiliar	88262 SINAPI	CARPINTEIRO DE FORMAS COM ENCARGOS COMPLEMENTARES	Livro SINAPI: Cálculos e Parâmetros	H	0,4240000	24,21	10,26
Composição Auxiliar	91692 SINAPI	SERRA CIRCULAR DE BANCADA COM MOTOR ELÉTRICO POTÊNCIA DE 5HP, COM COIFA PARA DISCO 10" - CHP DIURNO. AF_08/2015	Custos Horários Produtivo e Improdutivo dos Equipamentos	CHP	0,0153000	25,42	0,38



Prefeitura Municipal de Alhandra - PB  
CNPJ: 08.778.318/0001-00

Composição Auxiliar	91593 SINAPI	SERRA CIRCULAR DE BANCADA COM MOTOR ELÉTRICO POTÊNCIA DE 5HP, COM COIFA PARA DISCO 16" - CHI DIURNO. AF_08/2015	Costos Horários Produtivo e Improdutivo dos Equipamentos	CHI	0,0615000	24,32	1,49
Insumo	00004491 SINAPI	PONTALETE 7,5 X 7,5 CM EM PINUS, MISTA OU EQUIVALENTE DA REGIÃO - BRUTA	Material	M	1,1818000	11,76	13,89
Insumo	00006194 SINAPI	TABUA 7,5 X 15 CM EM PINUS, MISTA OU EQUIVALENTE DA REGIÃO - BRUTA	Material	M	1,5000000	8,39	12,58
Insumo	00043681 SINAPI	CHAPA/PAINEL DE MADEIRA COMPENSADA REFINADA (MADEIRITE RESINADO ROSA) PARA FORMA DE CONCRETO, DE 2200 X 1100 MM, E = 5 A 12 MM	Material	m²	1,0900399	17,35	18,21
Insumo	00005061 SINAPI	PREGO DE AÇO POLIDO COM CABECA 18 X 27 (2 1/2 X 10)	Material	KG	0,2570000	21,00	1,19
			MO sem LS =>	6,54	LS =>	7,43	13,97
			Valor do BDI =>	14,33			78,14
Composição	Código Banco	Descrição	Tipo	Und	Quant.	Valor Unit	Total
Composição	90455 SINAPI	PASSANTE TIPO TUBO COM DIÂMETRO DE 100 MM, FIXADO EM LAJE, PARA PASSAGEM DE TUBULAÇÕES COM NO MÁXIMO 75 MM DE DIÂMETRO. AF_09/2023	Rasgos e Fixações	UN	1,0000000	7,45	7,45
Composição Auxiliar	88267 SINAPI	ENCANADOR OU BOMBEIRO HIDRÁULICO COM ENCARGOS COMPLEMENTARES	Livro SINAPI: Cálculos e Parâmetros	H	0,1556000	23,90	3,71
Composição Auxiliar	88248 SINAPI	AUXILIAR DE ENCANADOR OU BOMBEIRO HIDRÁULICO COM ENCARGOS COMPLEMENTARES	Livro SINAPI: Cálculos e Parâmetros	H	0,0389000	19,82	0,77
Insumo	00009836 SINAPI	TUBO PVC SERIE NORMAL, DN 100 MM, PARA ESGOTO PREDIAL (NBR 5688)	Material	M	0,1500000	14,49	2,17
Insumo	00043132 SINAPI	ARAME RECOZIDO 16 BWG, D = 1,65 MM (0,016 KGM) OU 18 BWG, D = 1,25 MM (0,01 KGM)	Material	KG	0,0100000	24,00	0,24
Insumo	00040304 SINAPI	PREGO DE AÇO POLIDO COM CABECA DUPLA 17 X 27 (2 1/2 X 11)	Material	KG	0,0214000	26,37	0,56
			MO sem LS =>	1,67	LS =>	1,90	3,57
			Valor do BDI =>	1,67			9,12
Composição	Código Banco	Descrição	Tipo	Und	Quant.	Valor Unit	Total
Composição	90453 SINAPI	PASSANTE TIPO TUBO COM DIÂMETRO DE 40 MM, FIXADO EM LAJE, PARA PASSAGEM DE TUBULAÇÕES COM NO MÁXIMO 32 MM DE DIÂMETRO. AF_09/2023	Rasgos e Fixações	UN	1,0000000	3,72	3,72
Composição Auxiliar	88267 SINAPI	ENCANADOR OU BOMBEIRO HIDRÁULICO COM ENCARGOS COMPLEMENTARES	Livro SINAPI: Cálculos e Parâmetros	H	0,0702000	23,90	1,67
Composição Auxiliar	88248 SINAPI	AUXILIAR DE ENCANADOR OU BOMBEIRO HIDRÁULICO COM ENCARGOS COMPLEMENTARES	Livro SINAPI: Cálculos e Parâmetros	H	0,0179000	19,82	0,34
Insumo	00009835 SINAPI	TUBO PVC SERIE NORMAL, DN 40 MM, PARA ESGOTO PREDIAL (NBR 5688)	Material	M	0,1500000	6,33	0,94
Insumo	00043132 SINAPI	ARAME RECOZIDO 16 BWG, D = 1,65 MM (0,016 KGM) OU 18 BWG, D = 1,25 MM (0,01 KGM)	Material	KG	0,0088000	24,00	0,21
Insumo	00040304 SINAPI	PREGO DE AÇO POLIDO COM CABECA DUPLA 17 X 27 (2 1/2 X 11)	Material	KG	0,0214000	26,37	0,56
			MO sem LS =>	0,74	LS =>	0,88	1,60
			Valor do BDI =>	0,83			4,04
Composição	Código Banco	Descrição	Tipo	Und	Quant.	Valor Unit	Total
Composição	88309 SINAPI	PEDREIRO COM ENCARGOS COMPLEMENTARES	Livro SINAPI: Cálculos e Parâmetros	H	1,0000000	24,62	24,62

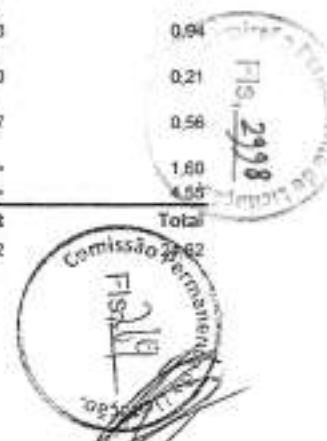

Prefeitura Municipal de Alhandra - PB  
CNPJ: 08.778.318/0001-00

Composição Auxiliar	95371 SINAPI	CURSO DE CAPACITAÇÃO PARA PEDREIRO (ENCARGOS COMPLEMENTARES) - HORISTA	Livro SINAPI: Cálculos e Parâmetros	H	1,0000000	0,40	0,40	
Insumo	00043453 SINAPI	FERRAMENTAS - FAMÍLIA PEDREIRO - HORISTA (ENCARGOS COMPLEMENTARES - COLETADO CAIXA)	0	H	1,0000000	0,78	0,78	
Insumo	00037372 SINAPI	EXAMES - HORISTA (COLETADO CAIXA - ENCARGOS COMPLEMENTARES)	0	H	1,0000000	1,43	1,43	
Insumo	00037370 SINAPI	ALIMENTAÇÃO - HORISTA (COLETADO CAIXA - ENCARGOS COMPLEMENTARES)	0	H	1,0000000	0,92	0,92	
Insumo	00037373 SINAPI	SEGURO - HORISTA (COLETADO CAIXA - ENCARGOS COMPLEMENTARES)	0	H	1,0000000	0,08	0,08	
Insumo	00037371 SINAPI	TRANSPORTE - HORISTA (COLETADO CAIXA - ENCARGOS COMPLEMENTARES)	0	H	1,0000000	0,80	0,80	
Insumo	00043489 SINAPI	EPI - FAMÍLIA PEDREIRO - HORISTA (ENCARGOS COMPLEMENTARES - COLETADO CAIXA)	0	H	1,0000000	1,31	1,31	
Insumo	00004750 SINAPI	PEDREIRO (HORISTA)	Mão de Obra	H	1,0000000	18,90	18,90	
			MO sem LS =>	9,04	LS =>	10,26	MO com LS =>	19,30
			Valor do BDI =>	5,53			Valor com BDI =>	30,15

Composição	Código Banco	Descrição	Tipo	Und	Quant.	Valor Unit	Total
Composição	97740 SINAPI	PEÇA CIRCULAR PRÉ-MOLDADA, VOLUME DE CONCRETO ACIMA DE 100 LITROS, TAXA DE AÇO APROXIMADA DE 30KG/M³. AF_03/2024	Estruturas Pré-Fabricadas e Pré-Moldadas	m²	1,0000000	1,773,52	1,773,52
Composição Auxiliar	90587 SINAPI	VIBRADOR DE IMERSÃO, DIÂMETRO DE PONTEIRA 45MM, MOTOR ELÉTRICO TRIFÁSICO POTÊNCIA DE 2 CV - CHI DIURNO. AF_06/2015	Custos Horários Produtivo e Improdutivo dos Equipamentos	CHI	2,7988000	0,58	1,56
Composição Auxiliar	91652 SINAPI	SERRA CIRCULAR DE BANCADA COM MOTOR ELÉTRICO POTÊNCIA DE 5HP, COM COIFA PARA DISCO 10" - CHP DIURNO. AF_08/2015	Custos Horários Produtivo e Improdutivo dos Equipamentos	CHP	0,2675000	25,42	6,79
Composição Auxiliar	92768 SINAPI	ARMAÇÃO DE LAJE DE ESTRUTURA CONVENCIONAL DE CONCRETO ARMADO UTILIZANDO AÇO CA-60 DE 5,0 MM - MONTAGEM. AF_09/2022	Armação para Estruturas de Concreto Armado	KG	32,5798000	12,04	393,46
Composição Auxiliar	90586 SINAPI	VIBRADOR DE IMERSÃO, DIÂMETRO DE PONTEIRA 45MM, MOTOR ELÉTRICO TRIFÁSICO POTÊNCIA DE 2 CV - CHP DIURNO. AF_06/2015	Custos Horários Produtivo e Improdutivo dos Equipamentos	CHP	1,0264000	1,31	1,34
Composição Auxiliar	88261 SINAPI	CARPINTEIRO DE ESQUADRIAS COM ENCARGOS COMPLEMENTARES	Livro SINAPI: Cálculos e Parâmetros	H	4,3066000	23,37	100,64
Composição Auxiliar	88239 SINAPI	AJUDANTE DE CARPINTEIRO COM ENCARGOS COMPLEMENTARES	Livro SINAPI: Cálculos e Parâmetros	H	0,8613000	20,20	17,39
Composição Auxiliar	88309 SINAPI	PEDREIRO COM ENCARGOS COMPLEMENTARES	Livro SINAPI: Cálculos e Parâmetros	H	7,3795000	24,62	181,68
Composição Auxiliar	94872 SINAPI	CONCRETO FCK = 30MPa, TRAÇO 1:2,1:2,5 (EM MASSA SECA DE CIMENTO/ AREIA MÉDIA/ BRITA 1) - PREPARO MECÂNICO COM BETONEIRA 600 L. AF_06/2021	Produção de Concreto	m³	1,1030000	507,33	559,58
Composição Auxiliar	91653 SINAPI	SERRA CIRCULAR DE BANCADA COM MOTOR ELÉTRICO POTÊNCIA DE 5HP, COM COIFA PARA DISCO 10" - CHI DIURNO. AF_08/2015	Custos Horários Produtivo e Improdutivo dos Equipamentos	CHI	0,5938000	24,32	14,44
Composição Auxiliar	88316 SINAPI	SERVENTE COM ENCARGOS COMPLEMENTARES	Livro SINAPI: Cálculos e Parâmetros	H	7,3795000	19,61	144,71
Insumo	00001358 SINAPI	CHAPA/PAINEL DE MADEIRA COMPENSADA RESINADA (MADEIRITE RESINADO ROSA) PARA FORMA DE CONCRETO, DE 2200 X 1100 MM, E = 17 MM	Material	m²	6,7614000	27,53	186,14



Prefeitura Municipal de Alhandra - PB  
CNPJ: 08.778.318/0001-00

Insumo	00020247 SINAPI	PREGO DE AÇO POLIDO COM CABECA 15 X 15 (1 1/4 X 13)	Material	KG	0,2954000	23,66	6,98
Insumo	00002692 SINAPI	DESMOLDANTE PROTETOR PARA FORMAS DE MADEIRA, DE BASE OLEOSA EMULSIONADA EM ÁGUA	Material	L	0,0350000	8,64	0,30
Insumo	00039995 SINAPI	POLIESTIRENO EXPANDIDO/EPS (ISOPOR), TIPO 2F, BLOCO	Material	m³	0,2475000	439,92	108,86
Insumo	00004491 SINAPI	PONTALETE *7,5 X 7,5* CM EM PINUS, MISTA OU EQUIVALENTE DA REGIÃO - BRUTA	Material	M	1,4216000	11,76	16,71
Insumo	00004517 SINAPI	SARRAFO *2,5 X 7,5* CM EM PINUS, MISTA OU EQUIVALENTE DA REGIÃO - BRUTA	Material	M	6,2500000	4,11	25,68
Insumo	00005073 SINAPI	PREGO DE AÇO POLIDO COM CABECA 17 X 24 (2 1/4 X 11)	Material	KG	0,1843000	21,77	4,01
Insumo	00043682 SINAPI	CHAPA/PAINEL DE MADEIRA COMPENSADA RESINADA (MADEIRITE RESINADO ROSA) PARA FORMA DE CONCRETO, DE 2200 X 1100 MM, E = 6 MM	Material	m²	0,3189000	10,47	3,33

MO sem LS => 236,81 LS => 268,59 MO com LS => 505,40  
Valor do BDI => 398,53 Valor com BDI => 2.172,15

	Código Banco	Descrição	Tipo	Und	Quant.	Valor Unit	Total
Composição	97738 SINAPI	PEÇA CIRCULAR PRÉ-MOLDADA, VOLUME DE CONCRETO DE 10 A 30 UTROS, TAXA DE FIBRA DE POLIPROPILENO APROXIMADA DE 6 KG/M³. AF_03/2024_PS	Estruturas Pré-Fabricadas e Pré-Moldadas	m³	1,0000000	3.268,30	3.268,30
Composição Auxiliar	88316 SINAPI	SERVEnte COM ENCARGOS COMPLEMENTARES	Livro SINAPI: Cálculos e Parâmetros	H	31,7545000	19,61	622,70
Composição Auxiliar	90586 SINAPI	VIBRADOR DE IMERSÃO, DIÂMETRO DE PONTEIRA 45MM, MOTOR ELÉTRICO TRIFÁSICO POTÊNCIA DE 2 CV - CHP DIURNO. AF_06/2015	Custos Horários Produtivo e Improdutivo dos Equipamentos	CHP	6,6350000	1,31	8,69
Composição Auxiliar	88309 SINAPI	PEDREIRO COM ENCARGOS COMPLEMENTARES	Livro SINAPI: Cálculos e Parâmetros	H	31,7545000	24,82	781,79
Composição Auxiliar	88239 SINAPI	AJUDANTE DE CARPinteIRO COM ENCARGOS COMPLEMENTARES	Livro SINAPI: Cálculos e Parâmetros	H	4,3072000	20,20	87,00
Composição Auxiliar	91693 SINAPI	SERRA CIRCULAR DE BANCADA COM MOTOR ELÉTRICO POTÊNCIA DE 5HP, COM COIFA PARA DISCO 10" - CHI DIURNO. AF_06/2015	Custos Horários Produtivo e Improdutivo dos Equipamentos	CHI	3,4271000	24,32	83,34
Composição Auxiliar	90587 SINAPI	VIBRADOR DE IMERSÃO, DIÂMETRO DE PONTEIRA 45MM, MOTOR ELÉTRICO TRIFÁSICO POTÊNCIA DE 2 CV - CHI DIURNO. AF_06/2015	Custos Horários Produtivo e Improdutivo dos Equipamentos	CHI	18,0917000	0,56	10,13
Composição Auxiliar	94971 SINAPI	CONCRETO FCK = 25MPa, TRAÇO 1:2:3:2,7 (EM MASSA SECA DE CIMENTO/ AREIA MÉDIA/ BRITA 1) - PREPARO MECÂNICO COM BETONEIRA 600 L. AF_05/2021	Produção de Concreto	m³	1,2000000	491,58	590,01
Composição Auxiliar	91692 SINAPI	SERRA CIRCULAR DE BANCADA COM MOTOR ELÉTRICO POTÊNCIA DE 5HP, COM COIFA PARA DISCO 10" - CHP DIURNO. AF_06/2015	Custos Horários Produtivo e Improdutivo dos Equipamentos	CHP	0,8801000	25,42	22,37
Composição Auxiliar	88261 SINAPI	CARPinteIRO DE ESQUADRIAS COM ENCARGOS COMPLEMENTARES	Livro SINAPI: Cálculos e Parâmetros	H	21,5358000	23,37	503,29
Insumo	00043682 SINAPI	CHAPA/PAINEL DE MADEIRA COMPENSADA RESINADA (MADEIRITE RESINADO ROSA) PARA FORMA DE CONCRETO, DE 2200 X 1100 MM, E = 6 MM	Material	m²	0,6074000	10,47	6,35
Insumo	00043677 SINAPI	CHAPA/PAINEL DE MADEIRA COMPENSADA RESINADA (MADEIRITE RESINADO ROSA) PARA FORMA DE CONCRETO, DE 2200 X 1100 MM, E = 20 MM	Material	m²	13,0614000	34,16	445,83



Prefeitura Municipal de Alhandra - PB  
CNPJ: 08.778.318/0001-00

Insuno	00002892 SINAPI	DESMOLDOANTE PROTETOR PARA FORMAS DE MADEIRA, DE BASE OLEOSA EMULSIONADA EM AGUA	Material	L	0,0667000	8,64	0,57
Insuno	00002047 SINAPI	PREGO DE ACO POLIDO COM CABECA 15 X 15 (1 1/4 X 13)	Material	KG	2,1276000	23,65	50,31
Insuno	00039014 SINAPI	FIBRA DE ACO PARA REFORCO DO CONCRETO, SOLTA, TIPO A-I, FATOR DE FORMA *50* L / D, COMPRIMENTO DE *30* MM E RESISTENCIA A TRACAO DO ACO MAIOR 1000 MPA	Material	KG	6,0000000	9,32	55,92
			MO sem LS =>	781,38	LS =>	886,26	1.667,64
			Valor do BDI =>	734,38			4.002,68
Composição	Código Banco	Descrição	Tipo	Und	Quant.	Valor Unit	Total
Composição	88310 SINAPI	PINTOR COM ENCARGOS COMPLEMENTARES	Livre SINAPI: Cálculos e Parâmetros	H	1,0000000	26,30	26,30
Composição Auxiliar	85372 SINAPI	CURSO DE CAPACITAÇÃO PARA PINTOR (ENCARGOS COMPLEMENTARES) - HORISTA	Livre SINAPI: Cálculos e Parâmetros	H	1,0000000	0,27	0,27
Insuno	00037372 SINAPI	EXAMES - HORISTA (COLETADO CAIXA - ENCARGOS COMPLEMENTARES)	0	H	1,0000000	1,43	1,43
Insuno	00037373 SINAPI	SEGURO - HORISTA (COLETADO CAIXA - ENCARGOS COMPLEMENTARES)	0	H	1,0000000	0,05	0,05
Insuno	00043490 SINAPI	EPI - FAMILIA PINTOR - HORISTA (ENCARGOS COMPLEMENTARES - COLETADO CAIXA)	0	H	1,0000000	1,85	1,85
Insuno	00037371 SINAPI	TRANSPORTE - HORISTA (COLETADO CAIXA - ENCARGOS COMPLEMENTARES)	0	H	1,0000000	0,80	0,80
Insuno	00004783 SINAPI	PINTOR (HORISTA)	Mão de Obra	H	1,0000000	18,90	18,90
Insuno	00037370 SINAPI	ALIMENTACAO - HORISTA (COLETADO CAIXA - ENCARGOS COMPLEMENTARES)	0	H	1,0000000	0,92	0,92
Insuno	00043496 SINAPI	FERRAMENTAS - FAMILIA PINTOR - HORISTA (ENCARGOS COMPLEMENTARES - COLETADO CAIXA)	0	H	1,0000000	2,05	2,05
			MO sem LS =>	8,98	LS =>	10,19	19,17
			Valor do BDI =>	5,90			32,20
Composição	Código Banco	Descrição	Tipo	Und	Quant.	Valor Unit	Total
Composição	102234 SINAPI	PINTURA IMUNIZANTE PARA MADEIRA, 2 DEMÃOS, AF_01/2021	Pintura em Madeira	m²	1,0000000	23,47	23,47
Composição Auxiliar	88310 SINAPI	PINTOR COM ENCARGOS COMPLEMENTARES	Livre SINAPI: Cálculos e Parâmetros	H	0,4529000	26,30	11,91
Insuno	00007340 SINAPI	IMUNIZANTE PARA MADEIRA, INCOLOR	Material	L	0,3257000	35,51	11,56
			MO sem LS =>	4,05	LS =>	4,62	8,68
			Valor do BDI =>	5,27			28,74
Composição	Código Banco	Descrição	Tipo	Und	Quant.	Valor Unit	Total
Composição	88489 SINAPI	PINTURA LÁTEX ACRÍLICA PREMIUM, APLICAÇÃO MANUAL EM PAREDES, DUAS DEMÃOS, AF_04/2023	Pintura lãtema	m²	1,0000000	12,18	12,18
Composição Auxiliar	88310 SINAPI	PINTOR COM ENCARGOS COMPLEMENTARES	Livre SINAPI: Cálculos e Parâmetros	H	0,1631000	26,30	4,28
Composição Auxiliar	88316 SINAPI	SERVENTE COM ENCARGOS COMPLEMENTARES	Livre SINAPI: Cálculos e Parâmetros	H	0,0544000	19,61	1,06
Insuno	00007356 SINAPI	TINTA LATEX ACRILICA PREMIUM, COR BRANCO FOSCO	Material	L	0,2285000	29,96	6,84
			MO sem LS =>	1,82	LS =>	2,08	3,90
			Valor do BDI =>	2,73			14,59





Prefeitura Municipal de Alhandra - PB  
CNPJ: 08.778.318/0001-00

	Código Banco	Descrição	Tipo	Und	Quant.	Valor Unit	Total	
Composição	95277 SINAPI	POLIDORA DE PISO (POLITRIZ), PESO DE 100KG, DIÂMETRO 450 MM, MOTOR ELÉTRICO, POTÊNCIA 4 HP - CHI DIURNO. AF_05/2023	Custos Horários Produtivo e Improdutivo dos Equipamentos	CHI	1,0000000	0,72	0,72	
Composição Auxiliar	95272 SINAPI	POLIDORA DE PISO (POLITRIZ), PESO DE 100KG, DIÂMETRO 450 MM, MOTOR ELÉTRICO, POTÊNCIA 4 HP - DEPRECIAÇÃO. AF_05/2023	Depreciação, Juros, Impostos e Seguros, Manutenção e Materiais na Operação dos Equipamentos	H	1,0000000	0,59	0,59	
Composição Auxiliar	95273 SINAPI	POLIDORA DE PISO (POLITRIZ), PESO DE 100KG, DIÂMETRO 450 MM, MOTOR ELÉTRICO, POTÊNCIA 4 HP - JUROS. AF_05/2023	Depreciação, Juros, Impostos e Seguros, Manutenção e Materiais na Operação dos Equipamentos	H	1,0000000	0,13	0,13	
			MO sem LS =>	0,00	LS =>	0,00	MO com LS =>	0,00
			Valor do BDI =>	0,16			Valor com BDI =>	0,88
	Código Banco	Descrição	Tipo	Und	Quant.	Valor Unit	Total	
Composição	95276 SINAPI	POLIDORA DE PISO (POLITRIZ), PESO DE 100KG, DIÂMETRO 450 MM, MOTOR ELÉTRICO, POTÊNCIA 4 HP - CHP DIURNO. AF_05/2023	Custos Horários Produtivo e Improdutivo dos Equipamentos	CHP	1,0000000	3,08	3,08	
Composição Auxiliar	95274 SINAPI	POLIDORA DE PISO (POLITRIZ), PESO DE 100KG, DIÂMETRO 450 MM, MOTOR ELÉTRICO, POTÊNCIA 4 HP - MANUTENÇÃO. AF_05/2023	Depreciação, Juros, Impostos e Seguros, Manutenção e Materiais na Operação dos Equipamentos	H	1,0000000	0,46	0,46	
Composição Auxiliar	95272 SINAPI	POLIDORA DE PISO (POLITRIZ), PESO DE 100KG, DIÂMETRO 450 MM, MOTOR ELÉTRICO, POTÊNCIA 4 HP - DEPRECIAÇÃO. AF_05/2023	Depreciação, Juros, Impostos e Seguros, Manutenção e Materiais na Operação dos Equipamentos	H	1,0000000	0,59	0,59	
Composição Auxiliar	95273 SINAPI	POLIDORA DE PISO (POLITRIZ), PESO DE 100KG, DIÂMETRO 450 MM, MOTOR ELÉTRICO, POTÊNCIA 4 HP - JUROS. AF_05/2023	Depreciação, Juros, Impostos e Seguros, Manutenção e Materiais na Operação dos Equipamentos	H	1,0000000	0,13	0,13	
Composição Auxiliar	95275 SINAPI	POLIDORA DE PISO (POLITRIZ), PESO DE 100KG, DIÂMETRO 450 MM, MOTOR ELÉTRICO, POTÊNCIA 4 HP - MATERIAIS NA OPERAÇÃO. AF_05/2023	Depreciação, Juros, Impostos e Seguros, Manutenção e Materiais na Operação dos Equipamentos	H	1,0000000	1,90	1,90	
			MO sem LS =>	0,00	LS =>	0,00	MO com LS =>	0,00
			Valor do BDI =>	0,69			Valor com BDI =>	3,77
	Código Banco	Descrição	Tipo	Und	Quant.	Valor Unit	Total	
Composição	95272 SINAPI	POLIDORA DE PISO (POLITRIZ), PESO DE 100KG, DIÂMETRO 450 MM, MOTOR ELÉTRICO, POTÊNCIA 4 HP - DEPRECIAÇÃO. AF_05/2023	Depreciação, Juros, Impostos e Seguros, Manutenção e Materiais na Operação dos Equipamentos	H	1,0000000	0,59	0,59	
Insumo	00013954 SINAPI	POLIDORA DE PISO (POLITRIZ) ELETRICA, MOTOR MONOFASICO DE 4 HP, PESO DE 100 KG, DIAMETRO DO TRABALHO DE 450 MM	Equipamento para Aquisição Permanente	UN	0,0000840	9.323,44	0,89	
			MO sem LS =>	0,00	LS =>	0,00	MO com LS =>	0,00
			Valor do BDI =>	0,13			Valor com BDI =>	0,72
	Código Banco	Descrição	Tipo	Und	Quant.	Valor Unit	Total	
Composição	95273 SINAPI	POLIDORA DE PISO (POLITRIZ), PESO DE 100KG, DIÂMETRO 450 MM, MOTOR ELÉTRICO, POTÊNCIA 4 HP - JUROS. AF_05/2023	Depreciação, Juros, Impostos e Seguros, Manutenção e Materiais na Operação dos Equipamentos	H	1,0000000	0,13	0,13	
Insumo	00013954 SINAPI	POLIDORA DE PISO (POLITRIZ) ELETRICA, MOTOR MONOFASICO DE 4 HP, PESO DE 100 KG, DIAMETRO DO TRABALHO DE 450 MM	Equipamento para Aquisição Permanente	UN	0,0000148	9.323,44	0,13	
			MO sem LS =>	0,00	LS =>	0,00	MO com LS =>	0,00
			Valor do BDI =>	0,02			Valor com BDI =>	0,16
	Código Banco	Descrição	Tipo	Und	Quant.	Valor Unit	Total	



Prefeitura Municipal de Alhandra - PB  
CNPJ: 08.778.318/0001-00

Composição	85274 SINAPI	POLIDORA DE PISO (POLITRIZ), PESO DE 100KG, DIÂMETRO 450 MM, MOTOR ELÉTRICO, POTÊNCIA 4 HP - MANUTENÇÃO. AF_05/2023	Depreciação, Juros, Impostos e Seguros, Manutenção e Materiais na Operação dos Equipamentos	H	1,0000000	0,46	0,46
Insumo	00013954 SINAPI	POLIDORA DE PISO (POLITRIZ) ELÉTRICA, MOTOR MONOFÁSICO DE 4 HP, PESO DE 100 KG, DIÂMETRO DO TRABALHO DE 450 MM	Equipamento para Aquisição Permanente	UN	0,0000000	9.323,44	0,46
			MO sem LS =>		0,00	LS =>	0,00
			Valor do BDI =>		0,10	MO com LS =>	0,00
						Valor com BDI =>	0,56
Composição	Código Banco	Descrição	Tipo	Und	Quant.	Valor Unit	Total
	95275 SINAPI	POLIDORA DE PISO (POLITRIZ), PESO DE 100KG, DIÂMETRO 450 MM, MOTOR ELÉTRICO, POTÊNCIA 4 HP - MATERIAIS NA OPERAÇÃO. AF_05/2023	Depreciação, Juros, Impostos e Seguros, Manutenção e Materiais na Operação dos Equipamentos	PI	1,0000000	1,90	1,90
Insumo	00002705 SINAPI	ENERGIA ELÉTRICA ATÉ 2000 KWH INDUSTRIAL, SEM DEMANDA	Franquia	KWH	2,5400000	0,75	1,90
			MO sem LS =>		0,00	LS =>	0,00
			Valor do BDI =>		0,42	MO com LS =>	0,00
						Valor com BDI =>	2,32
Composição	Código Banco	Descrição	Tipo	Und	Quant.	Valor Unit	Total
	91341 SINAPI	PORTA EM ALUMÍNIO DE ABRIR TIPO VENEZIANA COM GUARNIÇÃO, FIXAÇÃO COM PARAFUSOS - FORNECIMENTO E INSTALAÇÃO. AF_12/2019	Esquadrias - Portas	m²	1,0000000	700,04	700,04
Composição Auxiliar	85308 SINAPI	PEDREIRO COM ENCARGOS COMPLEMENTARES	Livro SINAPI: Cálculos e Parâmetros	H	0,3826000	24,62	9,41
Composição Auxiliar	88316 SINAPI	SERVEENTE COM ENCARGOS COMPLEMENTARES	Livro SINAPI: Cálculos e Parâmetros	H	0,1910000	19,61	3,74
Insumo	00007568 SINAPI	BUCHA DE NYLON SEM ABA S10, COM PARAFUSO DE 6,10 X 65 MM EM AÇO ZINCADO COM ROSCA SÔBERBA, CABECA CHATA E FENDA PHILLIPS	Material	UN	4,8166000	0,67	3,22
Insumo	00036888 SINAPI	GUARNICAÇÃO / MOLDURA / ARREIMATE DE ACABAMENTO PARA ESQUADRIA, EM ALUMÍNIO PERFIL 25, ACABAMENTO ANODIZADO BRANCO OU BRILHANTE, PARA 1 FACE	Material	M	6,8504000	27,66	190,78
Insumo	00039025 SINAPI	PORTA DE ABRIR, TIPO VENEZIANA, EM ALUMÍNIO, ACABAMENTO ANODIZADO NATURAL, 90 CM X 210 CM (LARGURA X ALTURA), SEM GUARNICAÇÃO/ALZAR/VISTA	Material	UN	0,5473000	831,05	454,83
Insumo	00000142 SINAPI	SELANTE ELÁSTICO MONOCOMPONENTE A BASE DE POLIURETANO (PU) PARA JUNTAS DIVERSAS	Material	310ML	0,8829000	43,11	38,06
			MO sem LS =>		4,74	LS =>	5,38
			Valor do BDI =>		157,29	MO com LS =>	10,12
						Valor com BDI =>	857,33
Composição	Código Banco	Descrição	Tipo	Und	Quant.	Valor Unit	Total
	101624 SINAPI	PREPARO DE FUNDO DE VALA COM LARGURA MAIOR OU IGUAL A 1,5 M E MENOR QUE 2,5 M, COM CAMADA DE BRITA, LANÇAMENTO MECANIZADO. AF_08/2020	Escoramento e Preparo de Fundo de Valas	m³	1,0000000	193,37	193,37
Composição Auxiliar	91533 SINAPI	COMPACTADOR DE SOLOS DE PERCUSSÃO (SOQUETE) COM MOTOR A GASOLINA 4 TEMPOS, POTÊNCIA 4 CV - CHP DIURNO. AF_08/2015	Custos Horários Produtivo e Improdutivo dos Equipamentos	CHP	0,0325000	32,59	1,05
Composição Auxiliar	5578 SINAPI	RETROESCAVADEIRA SOBRE RODAS COM CARREGADEIRA, TRAÇÃO 4X4, POTÊNCIA LQ. 88 HP, CAÇAMBA CARREG. CAP. MÍN. 1 M3, CAÇAMBA RETRO CAP. 0,26 M3, PESO OPERACIONAL MÍN. 5.674 KG, PROFUNDIDADE ESCAVAÇÃO MÁX. 4,37 M - CHP DIURNO. AF_06/2014	Custos Horários Produtivo e Improdutivo dos Equipamentos	CHP	0,0794000	139,14	11,04



Prefeitura Municipal de Alhandra - PB  
CNPJ: 08.778.318/0001-00

Composição Auxiliar	91534 SINAPI	COMPACTADOR DE SOLOS DE PERCUSSÃO (SOQUETE) COM MOTOR A GASOLINA 4 TEMPOS. POTÊNCIA 4 CV - CHI DIURNO, AF_08/2015	Custos Horários Produtivo e Improdutivo dos Equipamentos	CHI	0,0302000	25,35	0,76
Composição Auxiliar	5679 SINAPI	RETROESCAVADEIRA SOBRE RODAS COM CARREGADEIRA, TRACÇÃO 4X4, POTÊNCIA LÍQ. 85 HP, CAÇAMBA CARREG. CAP. MÍN. 1 M3, CAÇAMBA RETRO CAP. 0,26 M3, PESO OPERACIONAL MÍN. 5.674 KG, PROFUNDIDADE ESCAVAÇÃO MÁX. 4,37 M - CHI DIURNO, AF_05/2014	Custos Horários Produtivo e Improdutivo dos Equipamentos	CHI	0,3972000	55,65	23,30
Composição Auxiliar	88309 SINAPI	PEDREIRO COM ENCARGOS COMPLEMENTARES	Livro SINAPI: Cálculos e Parâmetros	H	0,5720000	24,62	14,08
Composição Auxiliar	88316 SINAPI	SERVEANTE COM ENCARGOS COMPLEMENTARES	Livro SINAPI: Cálculos e Parâmetros	H	0,8579000	19,61	16,92
Composição Auxiliar Insumo	00004720 SINAPI	PEDRA BRITADA N. 0, OU PEDRISCO (4,8 A 9,5 MM) POSTO PEDREIRA/FORNECEDOR, SEM FRETE	Material	m³	1,1000000	114,84	126,32
			MO sem LS =>		16,34		
			Valor de BDI =>		43,45		
			LS =>		18,54		
			MO com LS =>				34,88
			Valor com BDI =>				236,82
	<b>Código Banco</b>	<b>Descrição</b>	<b>Tipo</b>	<b>Und</b>	<b>Quant.</b>	<b>Valor Unit</b>	<b>Total</b>
Composição	101876 SINAPI	QUADRO DE DISTRIBUIÇÃO DE ENERGIA EM PVC, DE EMBUTIR, SEM BARRAMENTO, PARA 6 DISJUNTORES - FORNECIMENTO E INSTALAÇÃO, AF_07/2025	Instalações Elétricas - Quadros, Cabos, Disjuntores, Contatores e Barramentos Blindados	UN	1,0000000	126,36	126,36
Composição Auxiliar	88264 SINAPI	ELETRICISTA COM ENCARGOS COMPLEMENTARES	Livro SINAPI: Cálculos e Parâmetros	H	0,8550000	24,95	21,33
Composição Auxiliar	87367 SINAPI	ARGAMASSA TRAÇO 1:1:6 (EM VOLUME DE CIMENTO, CAL E AREIA MÉDIA UNIDA) PARA EMBOÇO/MASSA ÚNICA/ASSENTAMENTO DE ALVENARIA DE VEDAÇÃO, PREPARO MANUAL, AF_08/2015	Argamassas	m³	0,0044000	705,02	3,10
Composição Auxiliar	88247 SINAPI	AUXILIAR DE ELETRICISTA COM ENCARGOS COMPLEMENTARES	Livro SINAPI: Cálculos e Parâmetros	H	0,8550000	20,79	17,77
Composição Auxiliar Insumo	00039795 SINAPI	QUADRO DE DISTRIBUIÇÃO, SEM BARRAMENTO, EM PVC, DE EMBUTIR, PARA 6 DISJUNTORES NEMA OU 8 DISJUNTORES DIN	Material	UN	1,0000000	84,16	84,16
			MO sem LS =>		14,36		
			Valor de BDI =>		28,39		
			LS =>		16,30		
			MO com LS =>				30,69
			Valor com BDI =>				154,75
	<b>Código Banco</b>	<b>Descrição</b>	<b>Tipo</b>	<b>Und</b>	<b>Quant.</b>	<b>Valor Unit</b>	<b>Total</b>
Composição	90443 SINAPI	RASGO LINEAR MANUAL EM ALVENARIA, PARA RAMAIS/ DISTRIBUIÇÃO DE INSTALAÇÕES HIDRÁULICAS, DIÂMETROS MENORES OU IGUAIS A 40 MM, AF_09/2023	Rasgos e Fixações	M	1,0000000	5,91	5,91
Composição Auxiliar	88267 SINAPI	ENCANADOR OU BOMBEIRO HIDRÁULICO COM ENCARGOS COMPLEMENTARES	Livro SINAPI: Cálculos e Parâmetros	H	0,2348000	23,90	
Composição Auxiliar	88248 SINAPI	AUXILIAR DE ENCANADOR OU BOMBEIRO HIDRÁULICO COM ENCARGOS COMPLEMENTARES	Livro SINAPI: Cálculos e Parâmetros	H	0,0660000	19,82	
			MO sem LS =>		2,57		
			Valor de BDI =>		1,55		
			LS =>		2,93		
			MO com LS =>				
			Valor com BDI =>				
	<b>Código Banco</b>	<b>Descrição</b>	<b>Tipo</b>	<b>Und</b>	<b>Quant.</b>	<b>Valor Unit</b>	<b>Total</b>
Composição	93382 SINAPI	REATERRO MANUAL, DE VALAS, COM COMPACTADOR DE SOLOS DE PERCUSSÃO, AF_08/2023	Aterro e Reaterro de Valas	m³	1,0000000	23,47	23,47



Prefeitura Municipal de Alhandra - PB  
CNPJ: 08.778.318/0001-00

Composição Auxiliar	5901 SINAPI	CAMINHÃO PIPA 10.000 L TRUCADO, PESO BRUTO TOTAL 23.000 KG, CARGA ÚTIL MÁXIMA 15.935 KG, DISTÂNCIA ENTRE EIXOS 4,8 M, POTÊNCIA 230 CV, INCLUSIVE TANQUE DE AÇO PARA TRANSPORTE DE ÁGUA - CHIP DIURNO. AF_06/2014	Custos Horários Produtivo e Improdutivo dos Equipamentos	CHP	0,0054000	301,34	1,62
Composição Auxiliar	88316 SINAPI	SERVENTE COM ENCARGOS COMPLEMENTARES	Livro SINAPI: Cálculos e Parâmetros	H	0,7866000	19,61	15,42
Composição Auxiliar	5903 SINAPI	CAMINHÃO PIPA 10.000 L TRUCADO, PESO BRUTO TOTAL 23.000 KG, CARGA ÚTIL MÁXIMA 15.935 KG, DISTÂNCIA ENTRE EIXOS 4,8 M, POTÊNCIA 230 CV, INCLUSIVE TANQUE DE AÇO PARA TRANSPORTE DE ÁGUA - CHI DIURNO. AF_06/2014	Custos Horários Produtivo e Improdutivo dos Equipamentos	CHI	0,0008000	66,70	0,04
Composição Auxiliar	91533 SINAPI	COMPACTADOR DE SOLOS DE PERCUSSÃO (SOQUETE) COM MOTOR A GASOLINA 4 TEMPOS, POTÊNCIA 4 CV - CHIP DIURNO. AF_06/2015	Custos Horários Produtivo e Improdutivo dos Equipamentos	CHP	0,1962000	32,59	6,39
			MO sem LS =>	7,19	LS =>	8,16	MO com LS =>
			Valor do BDI =>	5,27			Valor com BDI =>

Composição	Código Banco	Descrição	Tipo	Und	Quant.	Valor Unit	Total
	5679 SINAPI	RETROESCAVADEIRA SOBRE RODAS COM CARREGADEIRA, TRACÇÃO 4X4, POTÊNCIA LÍQ. 88 HP, CAÇAMBA CARREG. CAP. MÍN. 1 M3, CAÇAMBA RETRO CAP. 0,26 M3, PESO OPERACIONAL MÍN. 6.674 KG, PROFUNDIDADE ESCAVAÇÃO MÁX. 4,37 M - CHI DIURNO. AF_06/2014	Custos Horários Produtivo e Improdutivo dos Equipamentos	CHI	1,0000000	58,68	58,68
Composição Auxiliar	88294 SINAPI	OPERADOR DE ESCAVADEIRA COM ENCARGOS COMPLEMENTARES	Livro SINAPI: Cálculos e Parâmetros	H	1,0000000	25,70	25,70
Composição Auxiliar	88858 SINAPI	RETROESCAVADEIRA SOBRE RODAS COM CARREGADEIRA, TRACÇÃO 4X4, POTÊNCIA LÍQ. 88 HP, CAÇAMBA CARREG. CAP. MÍN. 1 M3, CAÇAMBA RETRO CAP. 0,26 M3, PESO OPERACIONAL MÍN. 6.674 KG, PROFUNDIDADE ESCAVAÇÃO MÁX. 4,37 M - JUROS. AF_06/2014	Depreciação, Juros, Impostos e Seguros, Manutenção e Materiais na Operação dos Equipamentos	H	1,0000000	6,89	6,89
Composição Auxiliar	88857 SINAPI	RETROESCAVADEIRA SOBRE RODAS COM CARREGADEIRA, TRACÇÃO 4X4, POTÊNCIA LÍQ. 88 HP, CAÇAMBA CARREG. CAP. MÍN. 1 M3, CAÇAMBA RETRO CAP. 0,26 M3, PESO OPERACIONAL MÍN. 6.674 KG, PROFUNDIDADE ESCAVAÇÃO MÁX. 4,37 M - DEPRECIACÃO. AF_06/2014	Depreciação, Juros, Impostos e Seguros, Manutenção e Materiais na Operação dos Equipamentos	H	1,0000000	26,09	26,09
			MO sem LS =>	10,10	LS =>	11,47	MO com LS =>
			Valor do BDI =>	13,18			Valor com BDI =>

Composição	Código Banco	Descrição	Tipo	Und	Quant.	Valor Unit	Total
	5678 SINAPI	RETROESCAVADEIRA SOBRE RODAS COM CARREGADEIRA, TRACÇÃO 4X4, POTÊNCIA LÍQ. 88 HP, CAÇAMBA CARREG. CAP. MÍN. 1 M3, CAÇAMBA RETRO CAP. 0,26 M3, PESO OPERACIONAL MÍN. 6.674 KG, PROFUNDIDADE ESCAVAÇÃO MÁX. 4,37 M - CHP DIURNO. AF_06/2014	Custos Horários Produtivo e Improdutivo dos Equipamentos	CHP	1,0000000	139,14	139,14
Composição Auxiliar	88294 SINAPI	OPERADOR DE ESCAVADEIRA COM ENCARGOS COMPLEMENTARES	Livro SINAPI: Cálculos e Parâmetros	H	1,0000000	25,70	25,70
Composição Auxiliar	88858 SINAPI	RETROESCAVADEIRA SOBRE RODAS COM CARREGADEIRA, TRACÇÃO 4X4, POTÊNCIA LÍQ. 88 HP, CAÇAMBA CARREG. CAP. MÍN. 1 M3, CAÇAMBA RETRO CAP. 0,26 M3, PESO OPERACIONAL MÍN. 6.674 KG, PROFUNDIDADE ESCAVAÇÃO MÁX. 4,37 M - JUROS. AF_06/2014	Depreciação, Juros, Impostos e Seguros, Manutenção e Materiais na Operação dos Equipamentos	H	1,0000000	6,89	6,89



Prefeitura Municipal de Alhandra - PB  
CNPJ: 08.778.318/0001-00

Composição Auxiliar	88857 SINAPI	RETROESCAVADEIRA SOBRE RODAS COM CARREGADEIRA, TRAÇÃO 4X4, POTÊNCIA LÍQ. 88 HP, CAÇAMBA CARREG. CAP. MÍN. 1 M3, CAÇAMBA RETRO CAP. 0,26 M3, PESO OPERACIONAL MÍN. 6.674 KG, PROFUNDIDADE ESCAVAÇÃO MÁX. 4,37 M - DEPRECIAÇÃO. AF_05/2014	Depreciação, Juros, Impostos e Seguros, Manutenção e Materiais na Operação dos Equipamentos	H	1,0000000	26,09	26,09
Composição Auxiliar	5664 SINAPI	RETROESCAVADEIRA SOBRE RODAS COM CARREGADEIRA, TRAÇÃO 4X4, POTÊNCIA LÍQ. 88 HP, CAÇAMBA CARREG. CAP. MÍN. 1 M3, CAÇAMBA RETRO CAP. 0,26 M3, PESO OPERACIONAL MÍN. 6.674 KG, PROFUNDIDADE ESCAVAÇÃO MÁX. 4,37 M - MANUTENÇÃO. AF_05/2014	Depreciação, Juros, Impostos e Seguros, Manutenção e Materiais na Operação dos Equipamentos	H	1,0000000	32,61	32,61
Composição Auxiliar	53788 SINAPI	RETROESCAVADEIRA SOBRE RODAS COM CARREGADEIRA, TRAÇÃO 4X4, POTÊNCIA LÍQ. 88 HP, CAÇAMBA CARREG. CAP. MÍN. 1 M3, CAÇAMBA RETRO CAP. 0,26 M3, PESO OPERACIONAL MÍN. 6.674 KG, PROFUNDIDADE ESCAVAÇÃO MÁX. 4,37 M - MATERIAIS NA OPERAÇÃO. AF_05/2014	Depreciação, Juros, Impostos e Seguros, Manutenção e Materiais na Operação dos Equipamentos	H	1,0000000	47,85	47,85
				MO sem LS =>	10,10	LS =>	11,47
				Valor do BDI =>	31,26	MO com LS =>	21,57
						Valor com BDI =>	170,40
Composição	Código Banco	Descrição	Tipo	Und	Quant.	Valor Unit	Total
	88857 SINAPI	RETROESCAVADEIRA SOBRE RODAS COM CARREGADEIRA, TRAÇÃO 4X4, POTÊNCIA LÍQ. 88 HP, CAÇAMBA CARREG. CAP. MÍN. 1 M3, CAÇAMBA RETRO CAP. 0,26 M3, PESO OPERACIONAL MÍN. 6.674 KG, PROFUNDIDADE ESCAVAÇÃO MÁX. 4,37 M - DEPRECIAÇÃO. AF_05/2014	Depreciação, Juros, Impostos e Seguros, Manutenção e Materiais na Operação dos Equipamentos	H	1,0000000	26,09	26,09
Itens	0003531 SINAPI	RETROESCAVADEIRA SOBRE RODAS COM CARREGADEIRA, TRAÇÃO 4 X 4, POTENCIA LIQUIDA 88 HP, PESO OPERACIONAL MINIMO DE 6674 KG, CAPACIDADE DA CARREGADEIRA DE 1,00 M3 E DA RETROESCAVADEIRA MINIMA DE 0,26 M3, PROFUNDIDADE DE ESCAVACAO MAXIMA DE 4,37 M	Equipamento para Aquisição Permanente	UN	0,0000000	465.945,09	26,09
				MO sem LS =>	0,00	LS =>	0,00
				Valor do BDI =>	5,89	MO com LS =>	0,00
						Valor com BDI =>	31,05
Composição	Código Banco	Descrição	Tipo	Und	Quant.	Valor Unit	Total
	88858 SINAPI	RETROESCAVADEIRA SOBRE RODAS COM CARREGADEIRA, TRAÇÃO 4X4, POTÊNCIA LÍQ. 88 HP, CAÇAMBA CARREG. CAP. MÍN. 1 M3, CAÇAMBA RETRO CAP. 0,26 M3, PESO OPERACIONAL MÍN. 6.674 KG, PROFUNDIDADE ESCAVAÇÃO MÁX. 4,37 M - JUROS. AF_05/2014	Depreciação, Juros, Impostos e Seguros, Manutenção e Materiais na Operação dos Equipamentos	H	1,0000000	5,89	5,89
Itens	0003531 SINAPI	RETROESCAVADEIRA SOBRE RODAS COM CARREGADEIRA, TRAÇÃO 4 X 4, POTENCIA LIQUIDA 88 HP, PESO OPERACIONAL MINIMO DE 6674 KG, CAPACIDADE DA CARREGADEIRA DE 1,00 M3 E DA RETROESCAVADEIRA MINIMA DE 0,26 M3, PROFUNDIDADE DE ESCAVACAO MAXIMA DE 4,37 M	Equipamento para Aquisição Permanente	UN	0,0000148	465.945,09	5,89
				MO sem LS =>	0,00	LS =>	0,00
				Valor do BDI =>	1,54	MO com LS =>	0,00
						Valor com BDI =>	1,54
Composição	Código Banco	Descrição	Tipo	Und	Quant.	Valor Unit	Total
	5664 SINAPI	RETROESCAVADEIRA SOBRE RODAS COM CARREGADEIRA, TRAÇÃO 4X4, POTÊNCIA LÍQ. 88 HP, CAÇAMBA CARREG. CAP. MÍN. 1 M3, CAÇAMBA RETRO CAP. 0,26 M3, PESO OPERACIONAL MÍN. 6.674 KG, PROFUNDIDADE ESCAVAÇÃO MÁX. 4,37 M - MANUTENÇÃO. AF_05/2014	Depreciação, Juros, Impostos e Seguros, Manutenção e Materiais na Operação dos Equipamentos	H	1,0000000	32,61	32,61

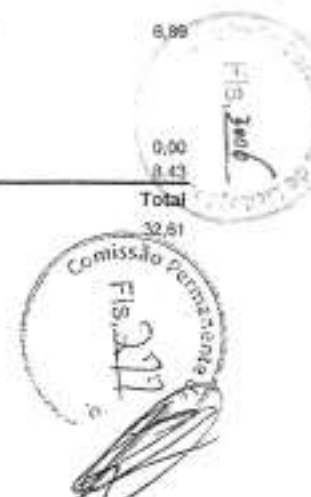



Prefeitura Municipal de Alhandra - PB  
CNPJ: 06.778.318/0001-00

Insuno	00038531 SINAPI	RETROESCAVADEIRA SOBRE RODAS COM CARREGADEIRA, TRACAO 4 X 4, POTENCIA LIQUIDA 88 HP, PESO OPERACIONAL MINIMO DE 6674 KG, CAPACIDADE DA CARREGADEIRA DE 1,00 M3 E DA RETROESCAVADEIRA MINIMA DE 0,25 M3, PROFUNDIDADE DE ESCAVACAO MAXIMA DE 4,37 M	Equipamento para Aquisição Permanente	UN	0,0000700	465.945,08	32,81	
			MO sem LS =>	0,00	LS =>	0,00	MO com LS =>	0,00
			Valor do BDI =>	7,32			Valor com BDI =>	39,93
Composição	Código Banco	Descrição	Tipo	Und	Quant.	Valor Unit	Total	
	53786 SINAPI	RETROESCAVADEIRA SOBRE RODAS COM CARREGADEIRA, TRACAO 4X4, POTENCIA LIQ. 88 HP, CAÇAMBA CARREG. CAP. MIN. 1 M3, CAÇAMBA RETRO CAP. 0,25 M3, PESO OPERACIONAL MIN. 6.674 KG, PROFUNDIDADE ESCAVACAO MAX. 4,37 M - MATERIAIS NA OPERACAO AF_08/2015	Depreciação, Juros, Impostos e Seguros, Manutenção e Materiais na Operação dos Equipamentos	H	1,0000000	47,85	47,85	
Insuno	00004221 SINAPI	OLEO DIESEL COMBUSTIVEL COMUM METROPOLITANO S-10 OU S-500	Material	L	8,5300000	5,51	47,85	
			MO sem LS =>	0,00	LS =>	0,00	MO com LS =>	0,00
			Valor do BDI =>	10,75			Valor com BDI =>	58,60
Composição	Código Banco	Descrição	Tipo	Und	Quant.	Valor Unit	Total	
	91693 SINAPI	SERRA CIRCULAR DE BANCADA COM MOTOR ELÉTRICO POTÊNCIA DE 5HP, COM COIFA PARA DISCO 10" - CHI DIURNO AF_08/2015	Custos Horários Produtivo e Improdutivo dos Equipamentos	CHI	1,0000000	24,32	24,32	
Composição Auxiliar	91688 SINAPI	SERRA CIRCULAR DE BANCADA COM MOTOR ELÉTRICO POTÊNCIA DE 5HP, COM COIFA PARA DISCO 10" - DEPRECIACAO AF_08/2015	Depreciação, Juros, Impostos e Seguros, Manutenção e Materiais na Operação dos Equipamentos	H	1,0000000	0,11	0,11	
Composição Auxiliar	88297 SINAPI	OPERADOR DE MÁQUINAS E EQUIPAMENTOS COM ENCARGOS COMPLEMENTARES	Livre SINAPI: Cálculos e Parâmetros	H	1,0000000	24,19	24,19	
Composição Auxiliar	91689 SINAPI	SERRA CIRCULAR DE BANCADA COM MOTOR ELÉTRICO POTÊNCIA DE 5HP, COM COIFA PARA DISCO 10" - JUROS AF_08/2015	Depreciação, Juros, Impostos e Seguros, Manutenção e Materiais na Operação dos Equipamentos	H	1,0000000	0,02	0,02	
			MO sem LS =>	9,39	LS =>	10,67	MO com LS =>	20,06
			Valor do BDI =>	5,46			Valor com BDI =>	25,78
Composição	Código Banco	Descrição	Tipo	Und	Quant.	Valor Unit	Total	
	91692 SINAPI	SERRA CIRCULAR DE BANCADA COM MOTOR ELÉTRICO POTÊNCIA DE 5HP, COM COIFA PARA DISCO 10" - CHP DIURNO AF_08/2015	Custos Horários Produtivo e Improdutivo dos Equipamentos	CHP	1,0000000	25,42	25,42	
Composição Auxiliar	88297 SINAPI	OPERADOR DE MÁQUINAS E EQUIPAMENTOS COM ENCARGOS COMPLEMENTARES	Livre SINAPI: Cálculos e Parâmetros	H	1,0000000	24,19	24,19	
Composição Auxiliar	91690 SINAPI	SERRA CIRCULAR DE BANCADA COM MOTOR ELÉTRICO POTÊNCIA DE 5HP, COM COIFA PARA DISCO 10" - MANUTENÇÃO AF_08/2015	Depreciação, Juros, Impostos e Seguros, Manutenção e Materiais na Operação dos Equipamentos	H	1,0000000	0,08	0,08	
Composição Auxiliar	91691 SINAPI	SERRA CIRCULAR DE BANCADA COM MOTOR ELÉTRICO POTÊNCIA DE 5HP, COM COIFA PARA DISCO 10" - MATERIAIS NA OPERACAO AF_08/2015	Depreciação, Juros, Impostos e Seguros, Manutenção e Materiais na Operação dos Equipamentos	H	1,0000000	1,02	1,02	
Composição Auxiliar	91689 SINAPI	SERRA CIRCULAR DE BANCADA COM MOTOR ELÉTRICO POTÊNCIA DE 5HP, COM COIFA PARA DISCO 10" - JUROS AF_08/2015	Depreciação, Juros, Impostos e Seguros, Manutenção e Materiais na Operação dos Equipamentos	H	1,0000000	0,02	0,02	
Composição Auxiliar	91688 SINAPI	SERRA CIRCULAR DE BANCADA COM MOTOR ELÉTRICO POTÊNCIA DE 5HP, COM COIFA PARA DISCO 10" - DEPRECIACAO AF_08/2015	Depreciação, Juros, Impostos e Seguros, Manutenção e Materiais na Operação dos Equipamentos	H	1,0000000	0,11	0,11	
			MO sem LS =>	9,39	LS =>	10,67	MO com LS =>	



			Valor do BDI =>	5,71		Valor com BDI =>	31,13
Composição	Código Banco 91588 SINAPI	Descrição SERRA CIRCULAR DE BANCADA COM MOTOR ELÉTRICO POTÊNCIA DE 5HP, COM COIFA PARA DISCO 10" - DEPRECIAÇÃO. AF_08/2015	Tipo Depreciação, Juros, Impostos e Seguros, Manutenção e Materiais na Operação dos Equipamentos	Und H	Quant. 1,0000000	Valor Unit 0,11	Total 0,11
Insumo	00014818 SINAPI	SERRA CIRCULAR DE BANCADA COM MOTOR ELÉTRICO, POTENCIA DE *1600* W, PARA DISCO DE DIAMETRO DE 10" (250 MM)	Equipamento para Aquisição Permanente	UN	0,0000720	1.666,18	0,11
			MO sem LS =>	0,00	LS =>	0,00	0,00
			Valor do BDI =>	0,02		Valor com BDI =>	0,13
Composição	Código Banco 91589 SINAPI	Descrição SERRA CIRCULAR DE BANCADA COM MOTOR ELÉTRICO POTÊNCIA DE 5HP, COM COIFA PARA DISCO 10" - JUROS. AF_08/2015	Tipo Depreciação, Juros, Impostos e Seguros, Manutenção e Materiais na Operação dos Equipamentos	Und H	Quant. 1,0000000	Valor Unit 0,02	Total 0,02
Insumo	00014818 SINAPI	SERRA CIRCULAR DE BANCADA COM MOTOR ELÉTRICO, POTENCIA DE *1600* W, PARA DISCO DE DIAMETRO DE 10" (250 MM)	Equipamento para Aquisição Permanente	UN	0,0000148	1.666,18	0,02
			MO sem LS =>	0,00	LS =>	0,00	0,00
			Valor do BDI =>	0,00		Valor com BDI =>	0,02
Composição	Código Banco 91690 SINAPI	Descrição SERRA CIRCULAR DE BANCADA COM MOTOR ELÉTRICO POTÊNCIA DE 5HP, COM COIFA PARA DISCO 10" - MANUTENÇÃO. AF_08/2015	Tipo Depreciação, Juros, Impostos e Seguros, Manutenção e Materiais na Operação dos Equipamentos	Und H	Quant. 1,0000000	Valor Unit 0,08	Total 0,08
Insumo	00014818 SINAPI	SERRA CIRCULAR DE BANCADA COM MOTOR ELÉTRICO, POTENCIA DE *1600* W, PARA DISCO DE DIAMETRO DE 10" (250 MM)	Equipamento para Aquisição Permanente	UN	0,0000500	1.666,18	0,08
			MO sem LS =>	0,00	LS =>	0,00	0,00
			Valor do BDI =>	0,01		Valor com BDI =>	0,09
Composição	Código Banco 91691 SINAPI	Descrição SERRA CIRCULAR DE BANCADA COM MOTOR ELÉTRICO POTÊNCIA DE 5HP, COM COIFA PARA DISCO 10" - MATERIAIS NA OPERAÇÃO. AF_08/2015	Tipo Depreciação, Juros, Impostos e Seguros, Manutenção e Materiais na Operação dos Equipamentos	Und H	Quant. 1,0000000	Valor Unit 1,02	Total 1,02
Insumo	00002705 SINAPI	ENERGIA ELETRICA ATE 2000 KWH INDUSTRIAL, SEM DEMANDA	Franquia	KWH	1,3000000	0,75	1,02
			MO sem LS =>	0,00	LS =>	0,00	0,00
			Valor do BDI =>	0,22		Valor com BDI =>	1,24
Composição	Código Banco 88316 SINAPI	Descrição SERVENTE COM ENCARGOS COMPLEMENTARES	Tipo Livro SINAPI: Cálculos e Parâmetros	Und H	Quant. 1,0000000	Valor Unit 19,61	Total 19,61
Composição Auxiliar	95378 SINAPI	CURSO DE CAPACITAÇÃO PARA SERVENTE (ENCARGOS COMPLEMENTARES) - HORISTA	Livro SINAPI: Cálculos e Parâmetros	H	1,0000000	0,29	0,29
Insumo	00043491 SINAPI	EPI - FAMILIA SERVENTE - HORISTA (ENCARGOS COMPLEMENTARES - COLETADO CAIXA)	0	H	1,0000000	1,39	1,39
Insumo	00037370 SINAPI	ALIMENTAÇÃO - HORISTA (COLETADO CAIXA - ENCARGOS COMPLEMENTARES)	0	H	1,0000000	0,92	0,92
Insumo	00037373 SINAPI	SEGURO - HORISTA (COLETADO CAIXA - ENCARGOS COMPLEMENTARES)	0	H	1,0000000	0,08	0,08
Insumo	00008111 SINAPI	SERVENTE DE OBRAS (HORISTA)	Mão de Obra	H	1,0000000	14,09	



Prefeitura Municipal de Alhandra - PB  
CNPJ: 08.778.318/0001-00

Insumo	00037371 SINAPI	TRANSPORTE - HORISTA (COLETADO CAIXA - ENCARGOS COMPLEMENTARES)	0	H	1,0000000	0,80	0,80
Insumo	00037372 SINAPI	EXAMES - HORISTA (COLETADO CAIXA - ENCARGOS COMPLEMENTARES)	0	H	1,0000000	1,43	1,43
Insumo	00043457 SINAPI	FERRAMENTAS - FAMILIA SERVENTE - HORISTA (ENCARGOS COMPLEMENTARES - COLETADO CAIXA)	0	H	1,0000000	0,51	0,51

MO sem LS => 6,73 LS => 7,65 MO com LS => 14,38  
Valor do BDI => 4,40 Valor com BDI => 24,01

	Código Banco	Descrição	Tipo	Und	Quant.	Valor Unit	Total
Composição	91948 SINAPI	SUPORTE PARAFUSADO COM PLACA DE ENCAIXE 4" X 2" MÉDIO (1,30 M DO PISO) PARA PONTO ELÉTRICO - FORNECIMENTO E INSTALAÇÃO. AF_03/2023	Instalações Elétricas - Eletrodutos Embutidos, Cabos, Caixas, Tomadas e Interruptores	UN	1,0000000	9,94	9,94
Composição Auxiliar	88264 SINAPI	ELETRICISTA COM ENCARGOS COMPLEMENTARES	Livro SINAPI: Cálculos e Parâmetros	H	0,1280000	24,95	3,19
Composição Auxiliar	88247 SINAPI	AUXILIAR DE ELETRICISTA COM ENCARGOS COMPLEMENTARES	Livro SINAPI: Cálculos e Parâmetros	H	0,1280000	20,79	2,66
Insumo	00038094 SINAPI	ESPELHO / PLACA DE 3 POSTOS 4" X 2", PARA INSTALAÇÃO DE TOMADAS E INTERRUPTORES	Material	UN	1,0000000	2,69	2,69
Insumo	00038099 SINAPI	SUPORTE DE FIXAÇÃO PARA ESPELHO / PLACA 4" X 2", PARA 3 MÓDULOS, PARA INSTALAÇÃO DE TOMADAS E INTERRUPTORES (SOMENTE SUPORTE)	Material	UN	1,0000000	1,40	1,40

MO sem LS => 2,09 LS => 2,38 MO com LS => 4,47  
Valor do BDI => 2,23 Valor com BDI => 12,17

	Código Banco	Descrição	Tipo	Und	Quant.	Valor Unit	Total
Composição	89633 SINAPI	TE, PVC, SERIE NORMAL, ESGOTO PREDIAL, DN 100 X 100 MM, JUNTA ELÁSTICA, FORNECIDO E INSTALADO EM PRUMADA DE ESGOTO SANITÁRIO OU VENTILAÇÃO. AF_08/2022	Instalações Prediais de Esgoto - Tubos e Conexões	UN	1,0000000	42,26	42,26
Composição Auxiliar	88267 SINAPI	ENCANADOR OU BOMBEIRO HIDRÁULICO COM ENCARGOS COMPLEMENTARES	Livro SINAPI: Cálculos e Parâmetros	H	0,2896000	23,90	6,92
Composição Auxiliar	88248 SINAPI	AUXILIAR DE ENCANADOR OU BOMBEIRO HIDRÁULICO COM ENCARGOS COMPLEMENTARES	Livro SINAPI: Cálculos e Parâmetros	H	0,2896000	19,82	5,73
Insumo	00007091 SINAPI	TE SANITÁRIO, PVC, DN 100 X 100 MM, SERIE NORMAL, PARA ESGOTO PREDIAL	Material	UN	1,0000000	15,55	15,55
Insumo	00020076 SINAPI	PASTA LUBRIFICANTE PARA TUBOS E CONEXÕES COM JUNTA ELÁSTICA, EMBALAGEM DE 1400 GR (USO EM PVC, AÇO, POLIETILENO E OUTROS)	Material	UN	0,1725000	20,64	3,56
Insumo	00000301 SINAPI	ANEL BORRACHA PARA TUBO ESGOTO PREDIAL, DN 100 MM (NBR 5638)	Material	UN	3,0000000	3,50	10,50

MO sem LS => 4,65 LS => 5,29 MO com LS => 9,94  
Valor do BDI => 5,49 Valor com BDI => 51,75

	Código Banco	Descrição	Tipo	Und	Quant.	Valor Unit	Total
Composição	89796 SINAPI	TE, PVC, SERIE NORMAL, ESGOTO PREDIAL, DN 100 X 100 MM, JUNTA ELÁSTICA, FORNECIDO E INSTALADO EM RAMAL DE DESCARGA OU RAMAL DE ESGOTO SANITÁRIO. AF_08/2022	Instalações Prediais de Esgoto - Tubos e Conexões	UN	1,0000000	40,82	40,82
Composição Auxiliar	88248 SINAPI	AUXILIAR DE ENCANADOR OU BOMBEIRO HIDRÁULICO COM ENCARGOS COMPLEMENTARES	Livro SINAPI: Cálculos e Parâmetros	H	0,2568000	19,82	5,08
Composição Auxiliar	88267 SINAPI	ENCANADOR OU BOMBEIRO HIDRÁULICO COM ENCARGOS COMPLEMENTARES	Livro SINAPI: Cálculos e Parâmetros	H	0,2568000	23,90	6,08



Prefeitura Municipal de Alhandra - PB  
CNPJ: 08.778.318/0001-00

Insumo	00020078 SINAPI	PASTA LUBRIFICANTE PARA TUBOS E CONEXÕES COM JUNTA ELÁSTICA, EMBALAGEM DE 400" GR (USO EM PVC, AÇO, POLIETILENO E OUTROS)	Material	UN	0,1725000	20,64	3,56
Insumo	00007091 SINAPI	TE SANITÁRIO, PVC, DN 100 X 100 MM, SÉRIE NORMAL, PARA ESGOTO PREDIAL	Material	UN	1,0000000	15,55	15,55
Insumo	00000301 SINAPI	ANEL BORRACHA PARA TUBO ESGOTO PREDIAL, DN 100 MM (NBR 5695)	Material	UN	3,0000000	3,50	10,50
			MO sem LS => Valor do BDI =>	4,13 9,17	LS => 4,69	MO com LS => Valor com BDI =>	8,82 49,99
Composição	Código Banco	Descrição	Tipo	Und	Quant.	Valor Unit	Total
	88440 SINAPI	TE, PVC, SOLDÁVEL, DN 25MM, INSTALADO EM RAMAL DE DISTRIBUIÇÃO DE ÁGUA - FORNECIMENTO E INSTALAÇÃO. AF_05/2022	Instalações Prediais de Água Fria em PVC	UN	1,0000000	10,39	10,39
Composição Auxiliar	88257 SINAPI	ENCANADOR OU BOMBEIRO HIDRÁULICO COM ENCARGOS COMPLEMENTARES	Livro SINAPI: Cálculos e Parâmetros	H	0,1812000	23,90	4,33
Composição Auxiliar	88248 SINAPI	AUXILIAR DE ENCANADOR OU BOMBEIRO HIDRÁULICO COM ENCARGOS COMPLEMENTARES	Livro SINAPI: Cálculos e Parâmetros	H	0,1812000	19,82	3,59
Insumo	00020053 SINAPI	SOLUÇÃO PREPARADORA / LIMPADORA PARA PVC, FRASCO COM 1000 CM3	Material	UN	0,0120000	56,66	0,67
Insumo	00007139 SINAPI	TE SOLDÁVEL, PVC, 90 GRAUS, 25 MM, PARA ÁGUA FRIA PREDIAL (NBR 5648)	Material	UN	1,0000000	1,19	1,19
Insumo	00038383 SINAPI	LIXA D'ÁGUA EM FOLHA, COR PRETA, GRAU 100	Material	UN	0,0453000	1,80	0,08
Insumo	00000122 SINAPI	ADESIVO PLÁSTICO PARA PVC, FRASCO COM "350" GR	Material	UN	0,0106000	50,01	0,53
			MO sem LS => Valor do BDI =>	2,91 2,33	LS => 3,31	MO com LS => Valor com BDI =>	6,22 12,72
Composição	Código Banco	Descrição	Tipo	Und	Quant.	Valor Unit	Total
	89395 SINAPI	TE, PVC, SOLDÁVEL, DN 25MM, INSTALADO EM RAMAL OU SUB-RAMAL DE ÁGUA - FORNECIMENTO E INSTALAÇÃO. AF_05/2022	Instalações Prediais de Água Fria em PVC	UN	1,0000000	11,33	11,33
Composição Auxiliar	88257 SINAPI	ENCANADOR OU BOMBEIRO HIDRÁULICO COM ENCARGOS COMPLEMENTARES	Livro SINAPI: Cálculos e Parâmetros	H	0,2026000	23,90	4,84
Composição Auxiliar	88248 SINAPI	AUXILIAR DE ENCANADOR OU BOMBEIRO HIDRÁULICO COM ENCARGOS COMPLEMENTARES	Livro SINAPI: Cálculos e Parâmetros	H	0,2026000	19,82	4,01
Insumo	00007139 SINAPI	TE SOLDÁVEL, PVC, 90 GRAUS, 25 MM, PARA ÁGUA FRIA PREDIAL (NBR 5648)	Material	UN	1,0000000	1,19	1,19
Insumo	00038383 SINAPI	LIXA D'ÁGUA EM FOLHA, COR PRETA, GRAU 100	Material	UN	0,0507000	1,80	0,09
Insumo	00000122 SINAPI	ADESIVO PLÁSTICO PARA PVC, FRASCO COM "350" GR	Material	UN	0,0106000	50,01	0,53
Insumo	00020053 SINAPI	SOLUÇÃO PREPARADORA / LIMPADORA PARA PVC, FRASCO COM 1000 CM3	Material	UN	0,0120000	56,66	0,67
			MO sem LS => Valor do BDI =>	3,25 2,54	LS => 3,70	MO com LS => Valor com BDI =>	6,95 13,87
Composição	Código Banco	Descrição	Tipo	Und	Quant.	Valor Unit	Total
	88323 SINAPI	TELHADISTA COM ENCARGOS COMPLEMENTARES	Livro SINAPI: Cálculos e Parâmetros	H	1,0000000	23,99	23,99
Composição Auxiliar	88385 SINAPI	CURSO DE CAPACITAÇÃO PARA TELHADISTA (ENCARGOS COMPLEMENTARES) - HORISTA	Livro SINAPI: Cálculos e Parâmetros	H	1,0000000	0,21	



Prefeitura Municipal de Alhandra - PB  
CNPJ: 08.778.318/0001-00

Insumo	00037371 SINAPI	TRANSPORTE - HORISTA (COLETADO CAIXA - ENCARGOS COMPLEMENTARES)	0	H	1,0000000	0,80	0,80
Insumo	00037372 SINAPI	EXAMES - HORISTA (COLETADO CAIXA - ENCARGOS COMPLEMENTARES)	0	H	1,0000000	1,43	1,43
Insumo	00043450 SINAPI	FERRAMENTAS - FAMILIA CARPINTEIRO DE FORMAS - HORISTA (ENCARGOS COMPLEMENTARES - COLETADO CAIXA)	0	H	1,0000000	0,44	0,44
Insumo	00037373 SINAPI	SEGURO - HORISTA (COLETADO CAIXA - ENCARGOS COMPLEMENTARES)	0	H	1,0000000	0,08	0,08
Insumo	00012869 SINAPI	TELHADOR / TELHADISTA (HORISTA)	Mão de Obra	H	1,0000000	18,68	18,68
Insumo	00043483 SINAPI	EPI - FAMILIA CARPINTEIRO DE FORMAS - HORISTA (ENCARGOS COMPLEMENTARES - COLETADO CAIXA)	0	H	1,0000000	1,43	1,43
Insumo	00037370 SINAPI	ALIMENTACAO - HORISTA (COLETADO CAIXA - ENCARGOS COMPLEMENTARES)	0	H	1,0000000	0,92	0,92
			MO sem LS =>		8,85	LS =>	10,04
			Valor do BDI =>		5,39	MO com LS =>	18,89
						Valor com BDI =>	29,38

	Código Banco	Descrição	Tipo	Und	Quant.	Valor Unit	Total
Composição	94210 SINAPI	TELHAMENTO COM TELHA ONDULADA DE FIBROCIMENTO E = 6 MM, COM RECOBRIMENTO LATERAL DE 1 1/4 DE ONDA PARA TELHADO COM INCLINAÇÃO MÁXIMA DE 10°, COM ATÉ 2 ÁGUAS, INCLUSO ICAMENTO. AF_07/2019	Telhamento para Cobertura	m²	1,0000000	63,71	63,71
Composição Auxiliar	93282 SINAPI	GUINCHO ELÉTRICO DE COLUMA, CAPACIDADE 400 KG, COM MOTO FREIO, MOTOR TRIFÁSICO DE 1,25 CV - CHI DIURNO. AF_03/2016	Custos Horários Produtivo e Improdutivo dos Equipamentos	CHI	0,0073000	21,09	0,15
Composição Auxiliar	93281 SINAPI	GUINCHO ELÉTRICO DE COLUMA, CAPACIDADE 400 KG, COM MOTO FREIO, MOTOR TRIFÁSICO DE 1,25 CV - CHP DIURNO. AF_03/2016	Custos Horários Produtivo e Improdutivo dos Equipamentos	CHP	0,0053000	21,92	0,11
Composição Auxiliar	88323 SINAPI	TELHADISTA COM ENCARGOS COMPLEMENTARES	Livro SINAPI: Cálculos e Parâmetros	H	0,1280000	23,99	3,07
Composição Auxiliar	88316 SINAPI	SEIRVENTE COM ENCARGOS COMPLEMENTARES	Livro SINAPI: Cálculos e Parâmetros	H	0,1680000	19,61	3,25
Insumo	00001607 SINAPI	CONJUNTO ARRUELAS DE VEDACAO 5/16" PARA TELHA FIBROCIMENTO (UMA ARRUELA METALICA E UMA ARRUELA PVC - CONICAS)	Material	CJ	1,2600000	0,33	0,41
Insumo	00004302 SINAPI	PARAFUSO ZINCADO ROSCA SOBERBA, CABECA SEXTAVADA, 5/16" X 250 MM, PARA FIXACAO DE TELHA EM MADEIRA	Material	UN	1,2500000	5,00	6,30
Insumo	00007194 SINAPI	TELHA DE FIBROCIMENTO ONDULADA E = 6 MM, DE 2,44 X 1,10 M (SEM AMIANTO)	Material	m²	1,3570000	37,16	50,42
			MO sem LS =>		2,33	LS =>	2,66
			Valor do BDI =>		14,31	MO com LS =>	4,99
						Valor com BDI =>	78,02

	Código Banco	Descrição	Tipo	Und	Quant.	Valor Unit	Total
Composição	92000 SINAPI	TOMADA BAIXA DE EMBUTIR (1 MÓDULO), 2P+T 10 A, INCLUINDO SUPORTE E PLACA - FORNECIMENTO E INSTALAÇÃO. AF_03/2023	Instalações Elétricas - Eletrodutos Embutidos, Cabos, Caixas, Tomadas e Interruptores	UN	1,0000000	28,23	28,23
Composição Auxiliar	91945 SINAPI	SUPORTE PARAFUSADO COM PLACA DE ENCAIXE 4" X 2" MÉDIO (1,30 M DO PISO) PARA PONTO ELÉTRICO - FORNECIMENTO E INSTALAÇÃO. AF_03/2023	Instalações Elétricas - Eletrodutos Embutidos, Cabos, Caixas, Tomadas e Interruptores	UN	1,0000000	9,94	9,94
Composição Auxiliar	91998 SINAPI	TOMADA BAIXA DE EMBUTIR (1 MÓDULO), 2P+T 10 A, SEM SUPORTE E SEM PLACA - FORNECIMENTO E INSTALAÇÃO. AF_03/2023	Instalações Elétricas - Eletrodutos Embutidos, Cabos, Caixas, Tomadas e Interruptores	UN	1,0000000	18,29	18,29





			MO sem LS ==> Valor do BDI ==>	6,06 6,34	LS ==>	6,88	MO com LS ==> Valor com BDI ==>	12,94 34,57
Composição	Código Banco	Descrição	Tipo	Und	Quant.	Valor Unit	Total	
	91998 SINAPI	TOMADA BAIXA DE EMBUTIR (1 MÓDULO), 2P+T 10 A, SEM SUPORTE E SEM PLACA - FORNECIMENTO E INSTALAÇÃO. AF_03/2023	Instalações Elétricas - Eletrodutos Embutidos, Cabos, Cabeas, Tomadas e Interruptores	UN	1,0000000	18,29	18,29	
Composição Auxiliar	88264 SINAPI	ELETRICISTA COM ENCARGOS COMPLEMENTARES	Livro SINAPI: Cálculos e Parâmetros	H	0,2420000	24,95	6,03	
Composição Auxiliar	88247 SINAPI	AUXILIAR DE ELETRICISTA COM ENCARGOS COMPLEMENTARES	Livro SINAPI: Cálculos e Parâmetros	H	0,2420000	20,79	5,03	
Item	00038101 SINAPI	TOMADA 2P+T 10A, 250V (APENAS MÓDULO)	Material	UN	1,0000000	7,23	7,23	
			MO sem LS ==> Valor do BDI ==>	3,96 4,10	LS ==>	4,51	MO com LS ==> Valor com BDI ==>	8,47 22,39
Composição	Código Banco	Descrição	Tipo	Und	Quant.	Valor Unit	Total	
	92006 SINAPI	TOMADA BAIXA DE EMBUTIR (2 MÓDULOS), 2P+T 10 A, SEM SUPORTE E SEM PLACA - FORNECIMENTO E INSTALAÇÃO. AF_03/2023	Instalações Elétricas - Eletrodutos Embutidos, Cabos, Cabeas, Tomadas e Interruptores	UN	1,0000000	33,71	33,71	
Composição Auxiliar	88247 SINAPI	AUXILIAR DE ELETRICISTA COM ENCARGOS COMPLEMENTARES	Livro SINAPI: Cálculos e Parâmetros	H	0,4210000	20,79	8,75	
Composição Auxiliar	88264 SINAPI	ELETRICISTA COM ENCARGOS COMPLEMENTARES	Livro SINAPI: Cálculos e Parâmetros	H	0,4210000	24,95	10,50	
Item	00038101 SINAPI	TOMADA 2P+T 10A, 250V (APENAS MÓDULO)	Material	UN	2,0000000	7,23	14,46	
			MO sem LS ==> Valor do BDI ==>	6,91 7,57	LS ==>	7,84	MO com LS ==> Valor com BDI ==>	14,75 41,28
Composição	Código Banco	Descrição	Tipo	Und	Quant.	Valor Unit	Total	
	92002 SINAPI	TOMADA MÉDIA DE EMBUTIR (2 MÓDULOS), 2P+T 10 A, SEM SUPORTE E SEM PLACA - FORNECIMENTO E INSTALAÇÃO. AF_03/2023	Instalações Elétricas - Eletrodutos Embutidos, Cabos, Cabeas, Tomadas e Interruptores	UN	1,0000000	40,62	40,62	
Composição Auxiliar	88247 SINAPI	AUXILIAR DE ELETRICISTA COM ENCARGOS COMPLEMENTARES	Livro SINAPI: Cálculos e Parâmetros	H	0,5720000	20,79	11,89	
Composição Auxiliar	88264 SINAPI	ELETRICISTA COM ENCARGOS COMPLEMENTARES	Livro SINAPI: Cálculos e Parâmetros	H	0,5720000	24,95	14,27	
Item	00038101 SINAPI	TOMADA 2P+T 10A, 250V (APENAS MÓDULO)	Material	UN	2,0000000	7,23	14,46	
			MO sem LS ==> Valor do BDI ==>	9,38 9,12	LS ==>	10,66	MO com LS ==> Valor com BDI ==>	20,04 49,74
Composição	Código Banco	Descrição	Tipo	Und	Quant.	Valor Unit	Total	
	92543 SINAPI	TRAMA DE MADEIRA COMPOSTA POR TERÇAS PARA TELHADOS DE ATÉ 2 ÁGUAS PARA TELHA ONDULADA DE FIBROCIMENTO, METÁLICA, PLÁSTICA OU TERMOCÚSTICA, INCLUSIVE TRANSPORTE VERTICAL. AF_07/2019	Estrutura e Trama para Cobertura	m²	1,0000000	20,34	20,34	
Composição Auxiliar	93282 SINAPI	GUINCHO ELÉTRICO DE COLUNA, CAPACIDADE 400 KG, COM MOTO FREIO, MOTOR TRIFÁSICO DE 1,25 CV - CHI DIURNO. AF_03/2016	Custos Horários Produtivo e Improdutivo dos Equipamentos	CHI	0,0064000	21,09	0,13	
Composição Auxiliar	93281 SINAPI	GUINCHO ELÉTRICO DE COLUNA, CAPACIDADE 400 KG, COM MOTO FREIO, MOTOR TRIFÁSICO DE 1,25 CV - CHP DIURNO. AF_03/2016	Custos Horários Produtivo e Improdutivo dos Equipamentos	CHP	0,0046000	21,02	0,10	



Composição Auxiliar	88262 SINAPI	CARPINTEIRO DE FORMAS COM ENCARGOS COMPLEMENTARES	Livro SINAPI: Cálculos e Parâmetros	H	0,1180000	24,21	2,85	
Composição Auxiliar	88239 SINAPI	AJUDANTE DE CARPINTEIRO COM ENCARGOS COMPLEMENTARES	Livro SINAPI: Cálculos e Parâmetros	H	0,0650000	30,20	1,31	
Insuno	00004425 SINAPI	VIGA NAO APARELHADA 16 X 12" CM, EM MACARANDUBA/MASSARANDUBA, ANGELIM OU EQUIVALENTE DA REGIAO - BRUTA	Material	M	0,6340000	24,15	15,31	
Insuno	00040568 SINAPI	PREGO DE ACO POLIDO COM CABECA 22 X 48 (4 1/4 X 5)	Material	KG	0,0300000	21,52	0,64	
			MO sem LS =>	1,59	LS =>	1,81	MO com LS =>	3,40
			Valor do BDI =>	4,57			Valor com BDI =>	24,91
Composição	Código Banco	Descrição	Tipo	Und	Quant.	Valor Unit	Total	
Composição	89300 SINAPI	TUBO PVC, SERIE NORMAL, ESGOTO PREDIAL, DN 100 MM, FORNECIDO E INSTALADO EM PRUMADA DE ESGOTO SANITÁRIO OU VENTILAÇÃO, AF_08/2022	Instalações Prediais de Esgoto - Tubos e Conexões	M	1,0000000	26,80	26,80	
Composição Auxiliar	88267 SINAPI	ENCANADOR OU BOMBEIRO HIDRÁULICO COM ENCARGOS COMPLEMENTARES	Livro SINAPI: Cálculos e Parâmetros	H	0,2632000	23,90	6,29	
Composição Auxiliar	88248 SINAPI	AUXILIAR DE ENCANADOR OU BOMBEIRO HIDRÁULICO COM ENCARGOS COMPLEMENTARES	Livro SINAPI: Cálculos e Parâmetros	H	0,2632000	19,82	5,21	
Insuno	00009836 SINAPI	TUBO PVC SERIE NORMAL, DN 100 MM, PARA ESGOTO PREDIAL (NBR 5688)	Material	M	1,0549000	14,49	15,28	
Insuno	00038383 SINAPI	LIXA D'AGUA EM FOLHA, COR PRETA, GRÃO 100	Material	UN	0,0146000	1,80	0,02	
			MO sem LS =>	4,23	LS =>	4,81	MO com LS =>	9,04
			Valor do BDI =>	6,02			Valor com BDI =>	32,82
Composição	Código Banco	Descrição	Tipo	Und	Quant.	Valor Unit	Total	
Composição	89714 SINAPI	TUBO PVC, SERIE NORMAL, ESGOTO PREDIAL, DN 100 MM, FORNECIDO E INSTALADO EM RAMAL DE DESCARGA OU RAMAL DE ESGOTO SANITÁRIO, AF_08/2022	Instalações Prediais de Esgoto - Tubos e Conexões	M	1,0000000	34,74	34,74	
Composição Auxiliar	88267 SINAPI	ENCANADOR OU BOMBEIRO HIDRÁULICO COM ENCARGOS COMPLEMENTARES	Livro SINAPI: Cálculos e Parâmetros	H	0,4444000	23,90	10,62	
Composição Auxiliar	88248 SINAPI	AUXILIAR DE ENCANADOR OU BOMBEIRO HIDRÁULICO COM ENCARGOS COMPLEMENTARES	Livro SINAPI: Cálculos e Parâmetros	H	0,4444000	19,82	8,80	
Insuno	00009836 SINAPI	TUBO PVC SERIE NORMAL, DN 100 MM, PARA ESGOTO PREDIAL (NBR 5688)	Material	M	1,0549000	14,49	15,28	
Insuno	00038383 SINAPI	LIXA D'AGUA EM FOLHA, COR PRETA, GRÃO 100	Material	UN	0,0247000	1,80	0,04	
			MO sem LS =>	7,15	LS =>	8,12	MO com LS =>	15,27
			Valor do BDI =>	7,80			Valor com BDI =>	42,54
Composição	Código Banco	Descrição	Tipo	Und	Quant.	Valor Unit	Total	
Composição	89848 SINAPI	TUBO PVC, SERIE NORMAL, ESGOTO PREDIAL, DN 100 MM, FORNECIDO E INSTALADO EM SUBCOLETOR AÉREO DE ESGOTO SANITÁRIO, AF_08/2022	Instalações Prediais de Esgoto - Tubos e Conexões	M	1,0000000	25,76	25,76	
Composição Auxiliar	88267 SINAPI	ENCANADOR OU BOMBEIRO HIDRÁULICO COM ENCARGOS COMPLEMENTARES	Livro SINAPI: Cálculos e Parâmetros	H	0,2396000	23,90	5,72	
Composição Auxiliar	88248 SINAPI	AUXILIAR DE ENCANADOR OU BOMBEIRO HIDRÁULICO COM ENCARGOS COMPLEMENTARES	Livro SINAPI: Cálculos e Parâmetros	H	0,2396000	19,82	4,74	
Insuno	00038383 SINAPI	LIXA D'AGUA EM FOLHA, COR PRETA, GRÃO 100	Material	UN	0,0133000	1,80	0,02	
Insuno	00009836 SINAPI	TUBO PVC SERIE NORMAL, DN 100 MM, PARA ESGOTO PREDIAL (NBR 5688)	Material	M	1,0549000	14,49	15,28	

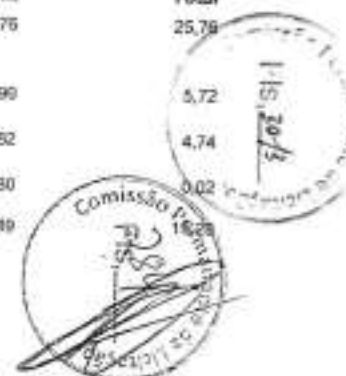

			MO sem LS => Valor do BDI =>	3,85 5,78	LS =>	4,37	MO com LS => Valor com BDI =>	8,22 31,54
	Código Banco	Descrição	Tipo	Und	Quant.	Valor Unit	Total	
Composição	89711 SINAPI	TUBO PVC, SERIE NORMAL, ESGOTO PREDIAL, DN 40 MM, FORNECIDO E INSTALADO EM RAMAL DE DESCARGA OU RAMAL DE ESGOTO SANITÁRIO. AF_08/2022	Instalações Prediais de Esgoto - Tubos e Conexões	M	1,0000000	19,49	19,49	
Composição Auxiliar	88248 SINAPI	AUXILIAR DE ENCANADOR OU BOMBEIRO HIDRÁULICO COM ENCARGOS COMPLEMENTARES	Livro SINAPI: Cálculos e Parâmetros	H	0,2930000	19,82	5,80	
Composição Auxiliar	88267 SINAPI	ENCANADOR OU BOMBEIRO HIDRÁULICO COM ENCARGOS COMPLEMENTARES	Livro SINAPI: Cálculos e Parâmetros	H	0,2930000	23,90	7,00	
Insumo	00038383 SINAPI	LIXA D'AGUA EM FOLHA, COR PRETA, GRAO 100	Material	UN	0,0163000	1,80	0,02	
Insumo	00009835 SINAPI	TUBO PVC SERIE NORMAL, DN 40 MM, PARA ESGOTO PREDIAL (NBR 5688)	Material	M	1,0549000	6,33	6,67	
			MO sem LS => Valor do BDI =>	4,71 4,37	LS =>	5,35	MO com LS => Valor com BDI =>	10,06 23,88
	Código Banco	Descrição	Tipo	Und	Quant.	Valor Unit	Total	
Composição	89448 SINAPI	TUBO, PVC, SOLDÁVEL, DE 25MM, INSTALADO EM PRUMADA DE ÁGUA - FORNECIMENTO E INSTALAÇÃO. AF_08/2022	Instalações Prediais de Água Fria em PVC	M	1,0000000	5,18	5,18	
Composição Auxiliar	88248 SINAPI	AUXILIAR DE ENCANADOR OU BOMBEIRO HIDRÁULICO COM ENCARGOS COMPLEMENTARES	Livro SINAPI: Cálculos e Parâmetros	H	0,0195000	19,82	0,38	
Composição Auxiliar	88267 SINAPI	ENCANADOR OU BOMBEIRO HIDRÁULICO COM ENCARGOS COMPLEMENTARES	Livro SINAPI: Cálculos e Parâmetros	H	0,0195000	23,90	0,46	
Insumo	00038383 SINAPI	LIXA D'AGUA EM FOLHA, COR PRETA, GRAO 100	Material	UN	0,0045000	1,80	0,00	
Insumo	00009868 SINAPI	TUBO PVC, SOLDÁVEL, DE 25 MM, AGUA FRIA (NBR-5648)	Material	M	1,0493000	4,12	4,32	
			MO sem LS => Valor do BDI =>	0,36 1,13	LS =>	0,36	MO com LS => Valor com BDI =>	0,66 6,31
	Código Banco	Descrição	Tipo	Und	Quant.	Valor Unit	Total	
Composição	89402 SINAPI	TUBO, PVC, SOLDÁVEL, DE 25MM, INSTALADO EM RAMAL DE DISTRIBUIÇÃO DE ÁGUA - FORNECIMENTO E INSTALAÇÃO. AF_09/2022	Instalações Prediais de Água Fria em PVC	M	1,0000000	11,31	11,31	
Composição Auxiliar	88248 SINAPI	AUXILIAR DE ENCANADOR OU BOMBEIRO HIDRÁULICO COM ENCARGOS COMPLEMENTARES	Livro SINAPI: Cálculos e Parâmetros	H	0,1588000	19,82	3,14	
Composição Auxiliar	88267 SINAPI	ENCANADOR OU BOMBEIRO HIDRÁULICO COM ENCARGOS COMPLEMENTARES	Livro SINAPI: Cálculos e Parâmetros	H	0,1588000	23,90	3,79	
Insumo	00009868 SINAPI	TUBO PVC, SOLDÁVEL, DE 25 MM, AGUA FRIA (NBR-5648)	Material	M	1,0493000	4,12	4,32	
Insumo	00038383 SINAPI	LIXA D'AGUA EM FOLHA, COR PRETA, GRAO 100	Material	UN	0,0370000	1,80	0,06	
			MO sem LS => Valor do BDI =>	2,54 2,54	LS =>	2,50	MO com LS => Valor com BDI =>	5,44 13,85
	Código Banco	Descrição	Tipo	Und	Quant.	Valor Unit	Total	
Composição	89356 SINAPI	TUBO, PVC, SOLDÁVEL, DE 25MM, INSTALADO EM RAMAL OU SUB-RAMAL DE ÁGUA - FORNECIMENTO E INSTALAÇÃO. AF_05/2022	Instalações Prediais de Água Fria em PVC	M	1,0000000	21,08	21,08	
Composição Auxiliar	88248 SINAPI	AUXILIAR DE ENCANADOR OU BOMBEIRO HIDRÁULICO COM ENCARGOS COMPLEMENTARES	Livro SINAPI: Cálculos e Parâmetros	H	0,3800000	19,82	7,53	

AV. Presidente João Pessoa - Centro - Alhandra / PB  
/ seinfraobras2021@gmail.com

Comissão Permanente



Composição Auxiliar	88267 SINAPI	ENCANADOR OU BOMBEIRO HIDRÁULICO COM ENCARGOS COMPLEMENTARES	Livro SINAPI: Cálculos e Parâmetros	H	0,3800000	23,90	9,08
Insumo	00009858 SINAPI	TUBO PVC, SOLDÁVEL, DE 25 MM, ÁGUA FRIA (NBR-5648)	Material	M	1,0493000	4,12	4,32
Insumo	00038383 SINAPI	LIXA D'ÁGUA EM FOLHA, COR PRETA, GRAU 100	Material	UN	0,0888000	1,80	0,15
			MO sem LS =>	5,11	LS =>	6,94	13,05
			Valor do BDI =>	4,73			25,81
Composição	89396 SINAPI	TÊ COM BUCHA DE LATÃO NA BOLSA CENTRAL, PVC, SOLDÁVEL, DN 25MM X 1/2, INSTALADO EM RAMAL OU SUB-RAMAL DE ÁGUA - FORNECIMENTO E INSTALAÇÃO. AF_05/2022	Tipo	Und	Quant.	Valor Unit	Total
			Instalações Prediais de Água Fria em PVC	UN	1,0000000	18,67	18,67
Composição Auxiliar	88267 SINAPI	ENCANADOR OU BOMBEIRO HIDRÁULICO COM ENCARGOS COMPLEMENTARES	Livro SINAPI: Cálculos e Parâmetros	H	0,1748000	23,90	4,17
Composição Auxiliar	88248 SINAPI	AUXILIAR DE ENCANADOR OU BOMBEIRO HIDRÁULICO COM ENCARGOS COMPLEMENTARES	Livro SINAPI: Cálculos e Parâmetros	H	0,1748000	19,52	3,46
Insumo	00020083 SINAPI	SOLUÇÃO PREPARADORA / LIMPADORA PARA PVC, FRASCO COM 1000 CM3	Material	UN	0,0105000	55,56	0,59
Insumo	00038383 SINAPI	LIXA D'ÁGUA EM FOLHA, COR PRETA, GRAU 100	Material	UN	0,0484000	1,80	0,08
Insumo	00000122 SINAPI	ADESIVO PLÁSTICO PARA PVC, FRASCO COM "850" GR	Material	UN	0,0088000	50,01	0,44
Insumo	00007137 SINAPI	TE PVC, SOLDÁVEL, COM BUCHA DE LATÃO NA BOLSA CENTRAL, 90 GRAUS, 25 MM X 1/2", PARA ÁGUA FRIA PREDIAL	Material	UN	1,0000000	9,93	9,93
			MO sem LS =>	2,81	LS =>	3,19	6,00
			Valor do BDI =>	4,19			22,86
Composição	89622 SINAPI	TÊ DE REDUÇÃO, PVC, SOLDÁVEL, DN 32MM X 25MM, INSTALADO EM PRUMADA DE ÁGUA - FORNECIMENTO E INSTALAÇÃO. AF_05/2022	Tipo	Und	Quant.	Valor Unit	Total
			Instalações Prediais de Água Fria em PVC	UN	1,0000000	12,66	12,66
Composição Auxiliar	88248 SINAPI	AUXILIAR DE ENCANADOR OU BOMBEIRO HIDRÁULICO COM ENCARGOS COMPLEMENTARES	Livro SINAPI: Cálculos e Parâmetros	H	0,1047000	19,82	2,07
Composição Auxiliar	88267 SINAPI	ENCANADOR OU BOMBEIRO HIDRÁULICO COM ENCARGOS COMPLEMENTARES	Livro SINAPI: Cálculos e Parâmetros	H	0,1047000	23,90	2,50
Insumo	00007136 SINAPI	TE DE REDUÇÃO, PVC, SOLDÁVEL, 90 GRAUS, 32 MM X 25 MM, PARA ÁGUA FRIA PREDIAL	Material	UN	1,0000000	6,53	6,53
Insumo	00038383 SINAPI	LIXA D'ÁGUA EM FOLHA, COR PRETA, GRAU 100	Material	UN	0,0185000	1,80	0,03
Insumo	00000122 SINAPI	ADESIVO PLÁSTICO PARA PVC, FRASCO COM "850" GR	Material	UN	0,0124000	50,01	0,62
Insumo	00020083 SINAPI	SOLUÇÃO PREPARADORA / LIMPADORA PARA PVC, FRASCO COM 1000 CM3	Material	UN	0,0143000	55,56	0,81
			MO sem LS =>	1,68	LS =>	1,91	3,59
			Valor do BDI =>	2,84			15,90
Composição	89445 SINAPI	TÊ DE REDUÇÃO, PVC, SOLDÁVEL, DN 32MM X 25MM, INSTALADO EM RAMAL DE DISTRIBUIÇÃO DE ÁGUA - FORNECIMENTO E INSTALAÇÃO. AF_05/2022	Tipo	Und	Quant.	Valor Unit	Total
			Instalações Prediais de Água Fria em PVC	UN	1,0000000	16,82	16,82
Composição Auxiliar	88267 SINAPI	ENCANADOR OU BOMBEIRO HIDRÁULICO COM ENCARGOS COMPLEMENTARES	Livro SINAPI: Cálculos e Parâmetros	H	0,1987000	23,90	



Composição Auxiliar	88248 SINAPI	AUXILIAR DE ENCANADOR OU BOMBEIRO HIDRÁULICO COM ENCARGOS COMPLEMENTARES	Livro SINAPI: Cálculos e Parâmetros	H	0,1987000	19,82	3,93	
Insumo	00020083 SINAPI	SOLUÇÃO PREPARADORA / LIMPADORA PARA PVC, FRASCO COM 1000 CM3	Material	UN	0,0143000	56,66	0,81	
Insumo	00038383 SINAPI	LIXA D'AGUA EM FOLHA, COR PRETA, GRAD 100	Material	UN	0,0511000	1,80	0,09	
Insumo	00007136 SINAPI	TE DE REDUÇÃO, PVC, SOLDÁVEL, 90 GRAUS, 32 MM X 25 MM, PARA AGUA FRIA PREDIAL	Material	UN	1,0000000	6,63	6,63	
Insumo	00000122 SINAPI	ADESIVO PLASTICO PARA PVC, FRASCO COM "850" GR	Material	UN	0,0124000	50,01	0,62	
			MO sem LS =>	3,20	LS =>	3,63	MO com LS =>	6,83
			Valor do BDI =>	3,77			Valor com BDI =>	20,59

	Código Banco	Descrição	Tipo	Und	Quant.	Valor Unit	Total
Composição	89400 SINAPI	TÊ DE REDUÇÃO, PVC, SOLDÁVEL, DN 32MM X 25MM, INSTALADO EM RAMAL OU SUB-RAMAL DE ÁGUA - FORNECIMENTO E INSTALAÇÃO. AF_05/2022	Instalações Prediais de Água Fria em PVC	UN	1,0000000	17,86	17,86
Composição Auxiliar	88248 SINAPI	AUXILIAR DE ENCANADOR OU BOMBEIRO HIDRÁULICO COM ENCARGOS COMPLEMENTARES	Livro SINAPI: Cálculos e Parâmetros	H	0,2221000	19,82	4,40
Composição Auxiliar	88267 SINAPI	ENCANADOR OU BOMBEIRO HIDRÁULICO COM ENCARGOS COMPLEMENTARES	Livro SINAPI: Cálculos e Parâmetros	H	0,2221000	23,90	5,30
Insumo	00020083 SINAPI	SOLUCAO PREPARADORA / LIMPADORA PARA PVC, FRASCO COM 1000 CM3	Material	UN	0,0143000	56,66	0,81
Insumo	00038383 SINAPI	LIXA D'AGUA EM FOLHA, COR PRETA, GRAO 100	Material	UN	0,0572000	1,80	0,10
Insumo	00007136 SINAPI	TE DE REDUCAO, PVC, SOLDÁVEL, 90 GRAUS, 32 MM X 25 MM, PARA AGUA FRIA PREDIAL	Material	UN	1,0000000	6,63	6,63
Insumo	00000122 SINAPI	ADESIVO PLASTICO PARA PVC, FRASCO COM "850" GR	Material	UN	0,0124000	50,01	0,62
			MO sem LS =>	3,57	LS =>	4,06	MO com LS =>
			Valor do BDI =>	4,01			Valor com BDI =>

	Código Banco	Descrição	Tipo	Und	Quant.	Valor Unit	Total
Composição	89627 SINAPI	TE DE REDUÇÃO, PVC, SOLDÁVEL, DN 50MM X 25MM, INSTALADO EM PRUMADA DE ÁGUA - FORNECIMENTO E INSTALAÇÃO. AF_06/2022	Instalações Prediais de Água Fria em PVC	UN	1,0000000	18,05	18,05
Composição Auxiliar	88248 SINAPI	AUXILIAR DE ENCANADOR OU BOMBEIRO HIDRÁULICO COM ENCARGOS COMPLEMENTARES	Livro SINAPI: Cálculos e Parâmetros	H	0,1318000	19,82	2,61
Composição Auxiliar	88267 SINAPI	ENCANADOR OU BOMBEIRO HIDRÁULICO COM ENCARGOS COMPLEMENTARES	Livro SINAPI: Cálculos e Parâmetros	H	0,1318000	23,90	3,15
Insumo	00000122 SINAPI	ADESIVO PLASTICO PARA PVC, FRASCO COM "850" GR	Material	UN	0,0176000	50,01	0,88
Insumo	00020083 SINAPI	SOLUÇÃO PREPARADORA / LIMPADORA PARA PVC, FRASCO COM 1000 CM3	Material	UN	0,0225000	56,66	1,27
Insumo	00038383 SINAPI	LIXA D'AGUA EM FOLHA, COR PRETA, GRAD 100	Material	UN	0,0244000	1,80	0,04
Insumo	00007129 SINAPI	TE DE REDUÇÃO, PVC, SOLDÁVEL, 90 GRAUS, 50 MM X 25 MM, PARA AGUA FRIA PREDIAL	Material	UN	1,0000000	10,10	10,10
			MO sem LS =>	2,11	LS =>	2,41	MO com LS =>
			Valor do BDI =>	4,06			Valor com BDI =>

Código Banco	Descrição	Tipo	Und	Quant.	Valor Unit	Total
--------------	-----------	------	-----	--------	------------	-------

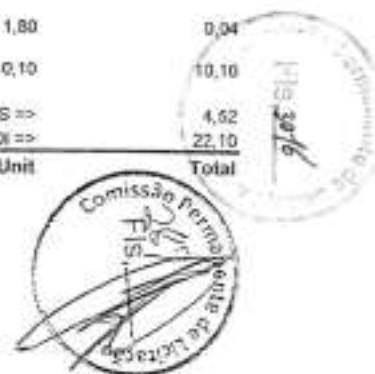



Composição	95471 SINAPI	VASO SANITARIO SIFONADO CONVENCIONAL PARA PCD SEM FURO FRONTAL COM LOUÇA BRANCA SEM ASSENTO - FORNECIMENTO E INSTALAÇÃO. AF_01/2020	Louças e Metais	UN	1,0000000	797,08	797,08
Composição Auxiliar	88267 SINAPI	ENCANADOR OU BOMBEIRO HIDRÁULICO COM ENCARGOS COMPLEMENTARES	Livro SINAPI: Cálculos e Parâmetros	H	1,1540000	23,90	27,58
Composição Auxiliar	88316 SINAPI	SERVENTE COM ENCARGOS COMPLEMENTARES	Livro SINAPI: Cálculos e Parâmetros	H	0,5560000	19,61	10,91
Insumo	00037329 SINAPI	REJUNTE EPOXI, QUALQUER COR	Material	KG	0,0881000	106,35	9,36
Insumo	00004384 SINAPI	PARAFUSO NIQUELADO COM ACABAMENTO CROMADO PARA FIXAR PEÇA SANITARIA, INCLUI PORCA CEGA, ARRUELA E BUCHA DE NYLON TAMANHO S-10	Material	UN	2,0000000	20,75	41,56
Insumo	00036520 SINAPI	BACIA SANITARIA (VASO) CONVENCIONAL PARA PCD, SEM FURO FRONTAL, DE LOUÇA BRANCA (SEM ASSENTO)	Material	UN	1,0000000	698,42	698,42
Insumo	00009138 SINAPI	ANEL DE VEDACAO, PVC FLEXIVEL, 100 MM, PARA SAIDA DE BACIA / VASO SANITARIO	Material	UN	1,0000000	9,25	9,25
			MO sem LS =>	14,14	LS =>	18,05	MO com LS =>
			Valor do BDI =>	179,10			Valor com BDI =>

	Código Banco	Descrição	Tipo	Und	Quant.	Valor Unit	Total
Composição	88688 SINAPI	VASO SANITÁRIO SIFONADO COM CAIXA ACOPLADA LOUÇA BRANCA - FORNECIMENTO E INSTALAÇÃO. AF_01/2020	Louças e Metais	UN	1,0000000	502,34	502,34
Composição Auxiliar	88316 SINAPI	SERVENTE COM ENCARGOS COMPLEMENTARES	Livro SINAPI: Cálculos e Parâmetros	H	0,4384000	19,61	8,59
Composição Auxiliar	88267 SINAPI	ENCANADOR OU BOMBEIRO HIDRÁULICO COM ENCARGOS COMPLEMENTARES	Livro SINAPI: Cálculos e Parâmetros	H	0,7791000	23,90	18,62
Insumo	00010422 SINAPI	BACIA SANITARIA (VASO) COM CAIXA ACOPLADA, SIFAO APARENTE, DE LOUÇA BRANCA (SEM ASSENTO)	Material	UN	1,0000000	414,96	414,96
Insumo	00004384 SINAPI	PARAFUSO NIQUELADO COM ACABAMENTO CROMADO PARA FIXAR PEÇA SANITARIA, INCLUI PORCA CEGA, ARRUELA E BUCHA DE NYLON TAMANHO S-10	Material	UN	2,0000000	20,75	41,56
Insumo	00009138 SINAPI	ANEL DE VEDACAO, PVC FLEXIVEL, 100 MM, PARA SAIDA DE BACIA / VASO SANITARIO	Material	UN	1,0000000	9,25	9,25
Insumo	00037329 SINAPI	REJUNTE EPOXI, QUALQUER COR	Material	KG	0,0881000	106,35	9,36
			MO sem LS =>	9,97	LS =>	11,31	MO com LS =>
			Valor do BDI =>	112,87			Valor com BDI =>

	Código Banco	Descrição	Tipo	Und	Quant.	Valor Unit	Total
Composição	90587 SINAPI	VIBRADOR DE IMERSÃO, DIÂMETRO DE PONTEIRA 45MM, MOTOR ELÉTRICO TRIFÁSICO POTÊNCIA DE 2 CV - CHI DIURNO. AF_05/2015	Custos Horários Produtivo e Improdutivo dos Equipamentos	CHI	1,0000000	0,56	0,56
Composição Auxiliar	90582 SINAPI	VIBRADOR DE IMERSÃO, DIÂMETRO DE PONTEIRA 45MM, MOTOR ELÉTRICO TRIFÁSICO POTÊNCIA DE 2 CV - DEPRECIAÇÃO. AF_08/2015	Depreciação, Juros, Impostos e Seguros, Manutenção e Materiais na Operação dos Equipamentos	H	1,0000000	0,46	0,46
Composição Auxiliar	90583 SINAPI	VIBRADOR DE IMERSÃO, DIÂMETRO DE PONTEIRA 45MM, MOTOR ELÉTRICO TRIFÁSICO POTÊNCIA DE 2 CV - JUROS. AF_05/2015	Depreciação, Juros, Impostos e Seguros, Manutenção e Materiais na Operação dos Equipamentos	H	1,0000000	0,10	
			MO sem LS =>	0,00	LS =>	0,00	MO com LS =>
			Valor do BDI =>	0,12			Valor com BDI =>

	Código Banco	Descrição	Tipo	Und	Quant.	Valor Unit	Total
--	--------------	-----------	------	-----	--------	------------	-------

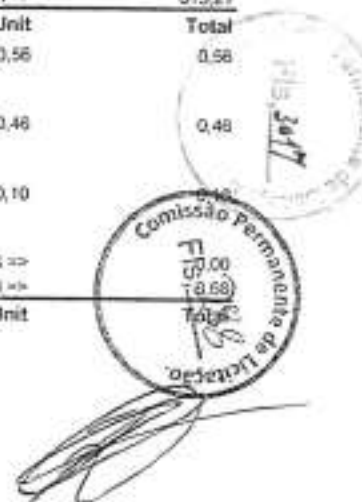

Composição	90586 SINAPI	VIBRADOR DE IMERSÃO, DIÂMETRO DE PONTEIRA 45MM, MOTOR ELÉTRICO TRIFÁSICO POTÊNCIA DE 2 CV - CHIP DIURNO. AF_05/2015	Custos Horários Produtivo e Improdutivo dos Equipamentos	CHP	1,0000000	1,31	1,31	
Composição Auxiliar	90583 SINAPI	VIBRADOR DE IMERSÃO, DIÂMETRO DE PONTEIRA 45MM, MOTOR ELÉTRICO TRIFÁSICO POTÊNCIA DE 2 CV - JUROS. AF_05/2015	Depreciação, Juros, Impostos e Seguros, Manutenção e Materiais na Operação dos Equipamentos	H	1,0000000	0,10	0,10	
Composição Auxiliar	90582 SINAPI	VIBRADOR DE IMERSÃO, DIÂMETRO DE PONTEIRA 45MM, MOTOR ELÉTRICO TRIFÁSICO POTÊNCIA DE 2 CV - DEPRECIAÇÃO. AF_05/2015	Depreciação, Juros, Impostos e Seguros, Manutenção e Materiais na Operação dos Equipamentos	H	1,0000000	0,46	0,46	
Composição Auxiliar	90585 SINAPI	VIBRADOR DE IMERSÃO, DIÂMETRO DE PONTEIRA 45MM, MOTOR ELÉTRICO TRIFÁSICO POTÊNCIA DE 2 CV - MATERIAIS NA OPERAÇÃO. AF_06/2015	Depreciação, Juros, Impostos e Seguros, Manutenção e Materiais na Operação dos Equipamentos	H	1,0000000	0,39	0,39	
Composição Auxiliar	90584 SINAPI	VIBRADOR DE IMERSÃO, DIÂMETRO DE PONTEIRA 45MM, MOTOR ELÉTRICO TRIFÁSICO POTÊNCIA DE 2 CV - MANUTENÇÃO. AF_05/2015	Depreciação, Juros, Impostos e Seguros, Manutenção e Materiais na Operação dos Equipamentos	H	1,0000000	0,36	0,36	
			MO sem LS =>	0,00	LS =>	0,00	MO com LS =>	0,00
			Valor do BDI =>	0,29			Valor com BDI =>	1,60
Composição	Código Banco	Descrição	Tipo	Und	Quant.	Valor Unit	Total	
	90582 SINAPI	VIBRADOR DE IMERSÃO, DIÂMETRO DE PONTEIRA 45MM, MOTOR ELÉTRICO TRIFÁSICO POTÊNCIA DE 2 CV - DEPRECIAÇÃO. AF_05/2015	Depreciação, Juros, Impostos e Seguros, Manutenção e Materiais na Operação dos Equipamentos	H	1,0000000	0,46	0,46	
Insumo	00013896 SINAPI	VIBRADOR DE IMERSÃO, DIÂMETRO DA PONTEIRA DE 145" MM, COM MOTOR ELÉTRICO TRIFÁSICO DE 2 HP (2 CV)	Equipamento para Aquisição Permanente	UN	0,0001280	3.626,47	0,46	
			MO sem LS =>	0,00	LS =>	0,00	MO com LS =>	0,00
			Valor do BDI =>	0,10			Valor com BDI =>	0,56
Composição	Código Banco	Descrição	Tipo	Und	Quant.	Valor Unit	Total	
	90583 SINAPI	VIBRADOR DE IMERSÃO, DIÂMETRO DE PONTEIRA 45MM, MOTOR ELÉTRICO TRIFÁSICO POTÊNCIA DE 2 CV - JUROS. AF_05/2015	Depreciação, Juros, Impostos e Seguros, Manutenção e Materiais na Operação dos Equipamentos	H	1,0000000	0,10	0,10	
Insumo	00013896 SINAPI	VIBRADOR DE IMERSÃO, DIÂMETRO DA PONTEIRA DE 145" MM, COM MOTOR ELÉTRICO TRIFÁSICO DE 2 HP (2 CV)	Equipamento para Aquisição Permanente	UN	0,0000296	3.626,47	0,10	
			MO sem LS =>	0,00	LS =>	0,00	MO com LS =>	0,00
			Valor do BDI =>	0,02			Valor com BDI =>	0,12
Composição	Código Banco	Descrição	Tipo	Und	Quant.	Valor Unit	Total	
	90584 SINAPI	VIBRADOR DE IMERSÃO, DIÂMETRO DE PONTEIRA 45MM, MOTOR ELÉTRICO TRIFÁSICO POTÊNCIA DE 2 CV - MANUTENÇÃO. AF_05/2015	Depreciação, Juros, Impostos e Seguros, Manutenção e Materiais na Operação dos Equipamentos	H	1,0000000	0,36	0,36	
Insumo	00013896 SINAPI	VIBRADOR DE IMERSÃO, DIÂMETRO DA PONTEIRA DE 145" MM, COM MOTOR ELÉTRICO TRIFÁSICO DE 2 HP (2 CV)	Equipamento para Aquisição Permanente	UN	0,0001000	3.626,47	0,36	
			MO sem LS =>	0,00	LS =>	0,00	MO com LS =>	0,00
			Valor do BDI =>	0,08			Valor com BDI =>	0,44
Composição	Código Banco	Descrição	Tipo	Und	Quant.	Valor Unit	Total	
	90585 SINAPI	VIBRADOR DE IMERSÃO, DIÂMETRO DE PONTEIRA 45MM, MOTOR ELÉTRICO TRIFÁSICO POTÊNCIA DE 2 CV - MATERIAIS NA OPERAÇÃO. AF_06/2015	Depreciação, Juros, Impostos e Seguros, Manutenção e Materiais na Operação dos Equipamentos	H	1,0000000	0,39	0,39	
Insumo	00002705 SINAPI	ENERGIA ELÉTRICA ATE 2000 KWH INDUSTRIAL, SEM DEMANDA	Frangia	KWH	0,5200000	0,75	0,39	
			MO sem LS =>	0,00	LS =>	0,00	MO com LS =>	0,00
			Valor do BDI =>	0,08			Valor com BDI =>	0,47



Prefeitura Municipal de Alhandra - PB  
CNPJ: 08.778.318/0001-00

Total sem-BDI  
Total do BDI  
Total Geral

2.794.952,04  
527.720,40  
3.422.672,44

Ramon Nunes da Costa  
Engenheiro Civil  
CREA - PB-161779537-2



Banco  
SINAPI - 00/2025 - Paraíba  
ONDE - 00/2025 - Sergipe  
SEMPRA - 038 - Ceará

B.D.I.  
23.47%

Emargos Sociais  
Denominador:  
Horista: 113,42%  
Mensalista: 68,75%

Item	Código Banco	Descrição	Und	Quant.	Valor Unit	Planilha Orçamentária Simétrica Com Valor do Material, Mão de Obra e Equipamento			Total	M. O.	Total	EQ.	MAT.	Total	Peso (%)
						M. O.	EQ.	MAT.							
1		SERVIÇOS PRELIMINARES													
1.1	103635 SINAPI	FORNECIMENTO E INSTALAÇÃO DE PLACA DE OBRA COM CHAPA GALVANIZADA E ESTRUTURA DE MADEIRA. AF_03/2022_P5	m²	8	462,95	33,79	0,00	532,79	506,49	269,60	0,00	4.262,32	4.531,92	0,13 %	
1.2	38459 SINAPI	TAPUME COM TELHA METÁLICA. AF_03/2024	m²	149	90,68	27,71	0,00	83,34	111,05	4.128,79	0,00	12.417,85	16.546,45	0,45 %	
1.3	COMP. 050 Projeto	ADMINISTRAÇÃO LOCAL	mbo	10	3.232,96	10.063,96	0,00	743,04	11.307,99	195.559,40	0,00	7.435,48	113.075,09	3,30 %	
1.4	93205 SINAPI	EXECUÇÃO DE ALMOXARIFADO EM CANTERO DE OBRA EM CHAPA DE MADEIRA COMPENSADA, INCLUSIVE PRATELEIRAS. AF_03/2019	m²	21	796,83	182,00	0,00	798,87	975,87	3.822,00	0,00	16.671,27	20.493,27	0,60 %	
1.5	99359 SINAPI	LOCAÇÃO CONVENCIONAL DE OBRA, UTILIZANDO GABARITO DE TÁBUAS CORRIDAS PONTALETADAS A CADA 2,00M - 2 UTILIZAÇÕES. AF_03/2024	M	504,46	69,13	31,61	0,00	49,90	72,41	15.945,85	0,00	20.581,99	36.527,22	1,17 %	
2		MOVIMENTAÇÃO DE TERRA													
2.1	93358 SINAPI	ESCAVAÇÃO MANUAL DE VAIA. AF_09/2024	m³	151,49	77,57	69,61	0,00	25,38	94,99	10.543,22	0,00	3.844,81	14.390,03	0,42 %	
2.2	96995 SINAPI	REATERRO MANUAL APLIADO COM SOQUETE. AF_10/2017	m³	79,79	47,03	43,21	0,00	19,36	57,59	3.197,41	0,00	1.165,03	4.362,44	0,13 %	
2.3	94519 SINAPI	ATERRO MANUAL DE VALAS COM SOLO ARGILLO-ARENOSO. AF_06/2023	m³	440	77,30	18,78	0,00	79,88	94,66	8.963,20	0,00	33.387,20	41.650,40	1,23 %	
3		DEMOLUÇÃO													
3.1	97622 SINAPI	DEMOLUÇÃO DE ALVENARIA DE BLOCO FURADO, DE FORMA MANUAL, SEM REAPROVEITAMENTO. AF_09/2023	m²	84,25	51,75	46,59	0,00	18,40	63,39	3.819,11	0,00	1.053,89	4.872,89	0,12 %	
3.2	97829 SINAPI	DEMOLUÇÃO DE LAJES, EM CONCRETO ARMADO, DE FORMA MECANIZADA COM MARTELETE, SEM REAPROVEITAMENTO. AF_09/2023	m²	7,25	54,22	52,72	0,00	25,93	78,65	482,75	0,00	135,24	570,99	0,02 %	
3.3	104799 SINAPI	DEMOLUÇÃO DE PISO DE CONCRETO SIMPLES, DE FORMA MANUAL, SEM REAPROVEITAMENTO. AF_09/2023	m²	115,3	182,19	165,49	0,00	57,72	223,12	19.103,70	0,00	8.698,90	25.770,36	0,75 %	
3.4	69634 SINAPI	DEMOLUÇÃO DE REVESTIMENTO CERÂMICO, DE FORMA MECANIZADA COM MARTELETE, SEM REAPROVEITAMENTO. AF_09/2023	m²	90,5	3,52	4,70	0,00	2,06	6,76	294,55	0,00	124,63	409,98	0,01 %	
3.5	2095 ORSE	Remoção de vaso sanitário	un	3	13,46	13,20	0,00	3,28	16,48	39,60	0,00	9,54	40,44	0,00 %	
3.6	97644 SINAPI	REMOÇÃO DE PORTAS, DE FORMA MANUAL, SEM REAPROVEITAMENTO. AF_09/2023	m²	5,04	6,76	7,58	0,00	2,98	10,65	46,12	0,00	13,55	59,67	0,00 %	
3.7	97669 SINAPI	REMOÇÃO DE TESOURAS METÁLICAS, COM VÃO MAIOR OU IGUAL A 6M, DE FORMA MECANIZADA, COM REAPROVEITAMENTO. AF_09/2023	UN	4	291,31	119,45	0,00	238,04	357,90	477,84	0,00	952,15	1.430,00	0,04 %	
3.8	97649 SINAPI	REMOÇÃO DE TELHAS DE FIBROCIMENTO, METÁLICA E CERÂMICA, DE FORMA MECANIZADA, COM USO DE GUINDASTE, SEM REAPROVEITAMENTO. AF_09/2023	m²	120	4,77	3,22	0,00	1,80	5,10	305,40	0,00	225,80	612,00	0,02 %	
4		FUNDAÇÃO E ESTRUTURA												1.142.620,43	33,35 %
4.1		BLOCO DE FUNDAÇÃO												57.200,60	2,01 %
4.1.1	94974 SINAPI	CONCRETO MAIOR PARA LASTRO, TRACO 1:4,5:4,5 (EM MASSA SECA DE CIMENTO) AREIA MÉDIA BRITA 15 - PREPARO MANUAL. AF_02/2024	m³	6,91	464,07	110,42	0,00	457,72	558,34	663,75	0,00	2.705,92	3.358,58	0,10 %	

Ramon Nunes da Costa  
Engenheiro Civil  
CREA - PB: 161779537-2

4.1.2	00545 SINAPI	ARMAÇÃO DE BLOCO UTILIZANDO AÇO CA-50 DE 10 MM - MONTAGEM, AF_01/2024	KG	1391,74	12,39	3,71	0,00	11,46	15,17	5.126,26	0,00	15.834,73	20.960,99	0,61 %
4.1.3	0080034 SINAPI	ACO CA-50, 10,0 MM, VERGALHAO	KG	1381,74	6,50	0,00	0,00	8,54	8,54	0,00	0,00	11.800,00	11.800,00	0,34 %
4.1.4	102476 SINAPI	CONCRETO FCK = 25MPa, TRAÇO 1:2,2:2,5 (EM MASSA SECA DE CIMENTO/ AREIA MÉDIA/ SEIXO ROLADO) - PREPARO MECÂNICO COM BETONEIRA 400 L, AF_05/2021	m³	41,66	642,50	61,76	0,00	725,10	706,88	2.572,92	0,00	38.207,66	32.780,59	0,90 %
4.2		BALDRAME											131.616,79	3,85 %
4.2.1	34974 SINAPI	CONCRETO MAGRO PARA LASTRO, TRAÇO 1:4,5:4,5 (EM MASSA SECA DE CIMENTO/ AREIA MÉDIA/ BRITA 1) - PREPARO MANUAL, AF_05/2021	m³	28,12	464,07	110,62	0,00	457,72	528,34	3.119,63	0,00	12.671,09	15.991,72	0,47 %
4.2.2	82762 SINAPI	ARMAÇÃO DE PILAR OU VIGA DE ESTRUTURA CONVENCIONAL DE CONCRETO ARMADO UTILIZANDO AÇO CA-50 DE 10,0 MM - MONTAGEM, AF_06/2022	KG	3412,81	9,75	1,22	0,00	10,73	11,35	1.723,63	0,00	15.159,44	16.883,07	0,49 %
4.2.3	0090034 SINAPI	ACO CA-50, 10,0 MM, VERGALHAO	KG	1412,81	6,98	0,00	0,00	8,54	8,54	0,00	0,00	12.065,39	12.065,39	0,35 %
4.2.4	82759 SINAPI	ARMAÇÃO DE PILAR OU VIGA DE ESTRUTURA CONVENCIONAL DE CONCRETO ARMADO UTILIZANDO AÇO CA-50 DE 5,0 MM - MONTAGEM, AF_06/2022	KG	530,21	12,49	4,32	0,00	10,97	15,29	2.316,43	0,00	5.882,22	8.198,65	0,24 %
4.2.5	00943061 SINAPI	ACO CA-50, 4,2 MM OU 5,0 MM, DOBRADO E CORTADO	KG	526,21	6,92	0,00	0,00	8,47	8,47	0,00	0,00	4.541,69	4.541,69	0,13 %
4.2.6	92265 SINAPI	FABRICAÇÃO DE FÔRMA PARA VIGAS, EM CHAPA DE MADEIRA COMPENSADA RESINADA, E = 17 MM, AF_09/2020	m²	290,67	99,61	32,05	0,00	88,71	120,76	12.620,97	0,00	34.655,33	47.177,30	1,38 %
4.2.7	102476 SINAPI	CONCRETO FCK = 25MPa, TRAÇO 1:2,2:2,5 (EM MASSA SECA DE CIMENTO/ AREIA MÉDIA/ SEIXO ROLADO) - PREPARO MECÂNICO COM BETONEIRA 400 L, AF_05/2021	m³	34,02	642,50	61,76	0,00	725,10	706,88	2.101,08	0,00	24.667,89	26.768,97	0,78 %
4.3		PILAR											86.373,49	2,54 %
4.3.1	92762 SINAPI	ARMAÇÃO DE PILAR OU VIGA DE ESTRUTURA CONVENCIONAL DE CONCRETO ARMADO UTILIZANDO AÇO CA-50 DE 10,0 MM - MONTAGEM, AF_06/2022	KG	806,52	9,75	1,22	0,00	10,73	11,35	986,39	0,00	8.075,42	9.061,91	0,26 %
4.3.2	0090034 SINAPI	ACO CA-50, 10,0 MM, VERGALHAO	KG	828,52	6,98	0,00	0,00	8,54	8,54	0,00	0,00	6.934,76	6.934,76	0,20 %
4.3.3	92763 SINAPI	ARMAÇÃO DE PILAR OU VIGA DE ESTRUTURA CONVENCIONAL DE CONCRETO ARMADO UTILIZANDO AÇO CA-50 DE 12,5 MM - MONTAGEM, AF_06/2022	KG	1031,25	8,21	0,78	0,00	9,27	10,05	1.039,38	0,00	12.340,89	13.379,06	0,39 %
4.3.4	00943055 SINAPI	ACO CA-50, 12,5 MM OU 15,0 MM, VERGALHAO	KG	1031,25	6,05	3,00	0,00	7,40	7,40	0,00	0,00	9.851,25	9.851,25	0,29 %
4.3.5	92759 SINAPI	ARMAÇÃO DE PILAR OU VIGA DE ESTRUTURA CONVENCIONAL DE CONCRETO ARMADO UTILIZANDO AÇO CA-50 DE 5,0 MM - MONTAGEM, AF_06/2022	KG	493,36	12,49	4,32	0,00	10,97	15,29	1.967,24	0,00	4.965,52	6.962,75	0,20 %
4.3.6	00943051 SINAPI	ACO CA-50, 4,2 MM OU 5,0 MM, DOBRADO E CORTADO	KG	455,36	6,92	0,00	0,00	8,47	8,47	0,00	0,00	3.857,08	3.857,08	0,11 %
4.3.7	92419 SINAPI	MONTAGEM E DESMONTAGEM DE FÔRMA DE PILARES RETANGULARES E ESTRUTURAS SIMILARES, PE-DIREITO SIMPLES, EM CHAPA DE MADEIRA COMPENSADA RESINADA, 4 UTILIZAÇÕES, AF_06/2020	m²	126,2	77,35	33,68	13,75	47,39	94,73	4.183,08	1.707,75	5.874,65	11.755,49	0,34 %
4.3.8	102476 SINAPI	CONCRETO FCK = 25MPa, TRAÇO 1:2,2:2,5 (EM MASSA SECA DE CIMENTO/ AREIA MÉDIA/ SEIXO ROLADO) - PREPARO MECÂNICO COM BETONEIRA 400 L, AF_05/2021	m³	31,28	642,50	61,76	0,00	725,10	706,88	1.930,52	0,00	22.695,62	24.537,24	0,72 %
4.4		VIGAS SUPERIOR											172.970,36	5,09 %
4.4.1	82762 SINAPI	ARMAÇÃO DE PILAR OU VIGA DE ESTRUTURA CONVENCIONAL DE CONCRETO ARMADO UTILIZANDO AÇO CA-50 DE 10,0 MM - MONTAGEM, AF_06/2022	KG	1188,1	9,76	1,22	0,00	10,73	11,35	1.449,48	0,00	12.749,31	14.197,79	0,41 %
4.4.2	0090034 SINAPI	ACO CA-50, 10,0 MM, VERGALHAO	KG	1188,1	6,98	0,00	0,00	8,54	8,54	0,00	0,00	10.145,37	10.145,37	0,30 %
4.4.3	82763 SINAPI	ARMAÇÃO DE PILAR OU VIGA DE ESTRUTURA CONVENCIONAL DE CONCRETO ARMADO UTILIZANDO AÇO CA-50 DE 12,5 MM - MONTAGEM, AF_06/2022	KG	1515,14	8,21	0,78	0,00	9,27	10,05	1.416,18	0,00	16.854,15	18.270,33	0,53 %
4.4.4	00943055 SINAPI	ACO CA-50, 12,5 MM OU 15,0 MM, VERGALHAO	KG	1515,14	6,25	0,00	0,00	7,40	7,40	0,00	0,00	13.454,27	13.454,27	0,39 %

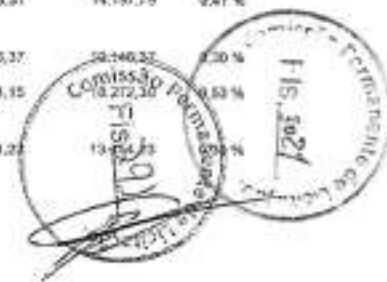



4.4.5	52799 SINAPI	ARMAÇÃO DE PLAR OU VIGA DE ESTRUTURA CONVENCIONAL DE CONCRETO ARMADO UTILIZANDO AÇO CA-60 DE 5 X 10 MM - MONTAGEM. AF_06/2022	KG	652,59	12,48	4,32	3,00	16,97	15,29	2.829,02	0,00	7.162,29	9.994,21	0,29 %
4.4.6	00043561 SINAPI	ACD CA-60, 4,3 MM OU 5,7 MM, DOBRADO E CORTADO	KG	952,39	5,93	0,00	0,86	8,47	8,47	0,86	0,00	5.530,82	5.530,82	0,16 %
4.4.7	52256 SINAPI	FABRICAÇÃO DE FÓRMA PARA VIGAS, EM CHAPA DE MADEIRA COMPENSADA PLASTIFICADA, E = 18 MM. AF_05/2020	m²	477,64	120,00	32,05	0,00	115,52	147,57	15.306,38	0,00	55.170,97	70.420,33	2,06 %
4.4.8	102476 SINAPI	CONCRETO PQR = 25MPa, TRAÇO 1:2:2:5 (EM MASSA SECA DE CIMENTO: AREIA MÉDIA: SEIXO ROLADO) - PREPARO MECÂNICO COM BETONEIRA 400 L. AF_05/2021	m³	60,54	542,58	61,76	0,00	725,18	796,89	2.593,75	0,00	29.595,58	31.899,36	0,00 %
4.5		ESTRUTURA GALPÃO E COBERTA E ALUCOBOND FACHADA												
4.5.1	4348 ORSE	Estrutura Galpões em Pórticos Pré-Moldados de Concreto Armado, com Lanteirões montados e com telha de 6mm, inclusive fundação - Rev 05 - 09/2021	m²	1155	452,76	0,00	0,00	594,49	594,49	0,00	0,00	940.435,95	940.435,95	18,71 %
4.5.2	0057 ORSE	Revestimento metálico em alumínio composto (Alucobond), e=0,3mm, juntas Kynar 500 composta por seis camadas, inclusive estrutura metálica auxiliar em perfil de viga "U" de 2" - fôrmentamento e montagem	m²	66,82	505,25	0,00	0,00	618,77	618,77	0,00	0,00	40.727,44	40.727,44	1,19 %
5		IMPERMEABILIZAÇÃO												
5.1	00557 SINAPI	IMPERMEABILIZAÇÃO DE SUPERFÍCIE COM EMULSÃO ASPÁLTICA, 2 DEMÃOIS. AF_06/2023	m²	525,05	47,79	11,54	0,00	46,58	53,62	7.104,90	0,00	27.717,42	34.822,32	1,02 %
5		ELEVADO												
5.1	73936002 SINAPI	ALVENARIA EM TUCLO CERAMICO FURADO 5X15X19CM, 1 VEZ (ESPESSURA 19 CM), ASSENTADO EM ARGAMASSA TRAÇO 1:4 (CEMENTO E AREIA MÉDIA NÃO PENEIRADA), PREPARO MANUAL, JUNTA 1 CM	m²	343,47	103,03	45,00	0,00	81,12	125,18	15.476,78	0,00	27.852,28	43.338,04	1,27 %
5.2	103328 SINAPI	ALVENARIA DE VEDAÇÃO DE BLOCOS CERÂMICOS FURADOS NA HORIZONTAL DE 5X19X19 CM (ESPESSURA 3 CM) E ARGAMASSA DE ASSENTAMENTO COM PREPARO EM BETONEIRA. AF_12/2021	m²	1914,92	86,61	52,81	0,00	53,26	106,07	101.126,93	0,00	101.988,63	203.115,56	5,93 %
5.3	87905 SINAPI	CHAPISCO APLICADO EM ALVENARIA (COM PRESENÇA DE VÃOS) E ESTRUTURAS DE CONCRETO DE FACHADA, COM COLHER DE PEDREIRO, ARGAMASSA TRAÇO 1:3 COM PREPARO EM BETONEIRA 400L. AF_10/2022	m²	3829,84	7,29	5,30	0,00	3,62	8,92	30.296,18	0,00	13.894,02	34.192,17	1,00 %
5.4	87548 SINAPI	MASSA ÚNICA, EM ARGAMASSA TRAÇO 1:2:8, PREPARO MANUAL, APLICADA MANUALMENTE EM PAREDES INTERNAS DE AMBIENTES COM ÁREA ENTRE 5M² E 10M², E = 10MM, COM TALISCAS. AF_03/2024	m²	3829,84	26,80	16,04	0,00	16,78	32,82	61.433,63	0,00	84.264,71	125.696,34	3,67 %
5.5	101162 SINAPI	ALVENARIA DE VEDAÇÃO COM ELEMENTO VAZADO DE CERÂMICA (COROGÓ) DE 7X26X20CM E ARGAMASSA DE ASSENTAMENTO COM PREPARO EM BETONEIRA. AF_05/2023	m²	40	140,22	73,15	0,00	105,94	179,07	2.925,20	0,00	4.237,60	7.162,60	0,21 %
5.6	04069 SINAPI	BANCADA DE GRANITO (OUTRAS CORES) ESP. = 3cm (COLOCADO)	m²	55,8	425,23	89,69	0,00	630,22	610,91	4.502,50	0,00	29.666,27	34.068,77	1,00 %
7		VERGA E CONTO-VERGAS												
7.1	33182 SINAPI	VERGA PRÉ-MOLDADA PARA JANELAS COM ATÉ 1,5 M DE VÃO. AF_03/2015	M	2	46,44	10,12	0,00	45,51	53,65	22,34	0,00	91,06	111,30	0,00 %
7.2	93183 SINAPI	VERGA PRÉ-MOLDADA PARA JANELAS COM MAIS DE 1,5 M DE VÃO. AF_03/2016	M	155	57,55	11,22	0,00	59,26	70,48	1.738,10	0,00	8.183,30	10.924,40	0,32 %
7.3	93185 SINAPI	VERGA PRÉ-MOLDADA PARA PORTAS COM MAIS DE 1,5 M DE VÃO. AF_03/2016	M	139,8	58,68	10,74	0,00	60,67	69,41	1.179,29	0,00	6.441,96	7.621,21	0,22 %
7.4	88195 SINAPI	CONTRAVERGA PRÉ-MOLDADA PARA VÃOS DE MAIS DE 1,5 M DE COMPRIMENTO. AF_03/2016	M	12	54,36	11,19	0,00	55,38	66,57	124,28	0,00	684,88	789,94	0,02 %
8		LAJE E GESSO												
8.1	101945 SINAPI	LAJE PRÉ-MOLDADA UNIDIRECIONAL, BAIPOADA, PARA PISO, ENCHIMENTO EM CERÂMICA, VIGOTA CONVENCIONAL, ALTURA TOTAL DA LAJE (ENCHIMENTO+CAPA) = (8+4). AF_11/2020_PA	m²	675,85	189,90	31,89	0,00	169,35	231,34	21.820,44	0,00	134.730,68	156.551,13	5,48 %



8.2	96113 SINAPI	FORRO EM PLACAS DE GESSO, PARA AMBIENTES COMERCIAIS. AF_06/2023_PS	m²	536,24	48,36	25,34	0,00	24,76	81,10	14.177,24	0,00	14.403,30	20.560,54	0,04 %
9		ESCALADA											84.135,71	2,48 %
9.1	102575 SINAPI	ESCALADA EM CONCRETO ARMADO MOLDADO IN LOCO, FCK 25 MPa, COM 2 LANÇAS EM L E LAJE PLANA, FORMA EM CHAPA DE MADEIRA COMPENSADA REFINADA. AF_11/2023_PX	m²	1,1	4.208,01	1.350,37	221,95	3.576,79	5.151,19	1.465,41	244,19	3.836,60	5.093,21	0,17 %
9.2	12361 ORSE	Guarda-capa h = 1,10m e Contorno em Aço Inox, barras superiores Ø10,90m e 0,70m e barra inferior, diâmetro 1,10" e, barras verticais Ø3/4" a cada 0,1m, canais de aço inox. - Escada	m	50	1.200,26	49,90	0,00	1.527,39	1.568,79	2.945,00	0,00	76.394,50	73.439,50	2,29 %
10		ESQUADRIAS											225.341,61	6,58 %
10.1	04570 SINAPI	JANELA DE ALUMÍNIO DE CORRER COM 2 FOLHAS PARA VIDROS, COM VIDROS, BATENTE, ACABAMENTO COM ACETATO OU BRILHANTE E FERRAGENS, EXCLUSIVE ALIZAR E CONTRAMARCO, FIXAÇÃO COM PARAFUSO, FORNECIMENTO E INSTALAÇÃO. AF_11/2024	m²	0,5	547,91	10,14	0,00	415,84	426,08	0,00	0,00	249,56	255,64	0,01 %
10.2	18091 ORSE	Portão de Alu., 2 folhas, com quadro em taxa galvanizada 2", com barra quadrada de 3/4" na vertical e esboçador redondo de 3/4", incluindo fechadura e dobradiças	m²	110	532,34	173,86	0,00	479,05	551,71	18.102,90	0,00	32.585,90	71.888,10	2,09 %
10.3	11338 SINAPI	PORTA DE ALUMÍNIO DE ABRIR COM LAMBRIL COM GUARNIÇÃO, FIXAÇÃO COM PARAFUSOS - FORNECIMENTO E INSTALAÇÃO. AF_12/2019	m²	110,88	501,45	11,52	0,00	1.092,48	1.304,00	1.277,34	0,00	121.134,16	122.411,52	3,58 %
10.4	91304 SINAPI	FECHADURA DE EMBUTIR COM CILINDRO, EXTERNA, COMPLETA, ACABAMENTO PADRÃO POPULAR, INCLUSIVE EXECUÇÃO DE FURTO - FORNECIMENTO E INSTALAÇÃO. AF_12/2019	UN	63	96,49	21,30	0,00	86,93	118,13	1.995,80	0,00	5.475,52	7.442,19	0,22 %
10.5	90831 SINAPI	FECHADURA DE EMBUTIR PARA PORTA DE BANHEIRO, COMPLETA, ACABAMENTO PADRÃO MÉDIO, INCLUSIVE EXECUÇÃO DE FURTO - FORNECIMENTO E INSTALAÇÃO. AF_12/2019	UN	3	138,81	23,89	0,00	146,11	178,99	71,67	0,00	438,33	516,06	0,01 %
10.6	C1985 SINAPI	PORTA DE ALUMÍNIO VIDRO CRISTAL TEMPERADO	m²	42	447,35	100,67	0,00	447,61	540,40	4.230,54	0,00	18.759,42	23.036,16	0,67 %
11		PINTURA INTERNA, EXTERNA E TETO											127.649,68	3,73 %
11.1	88465 SINAPI	FUNDO SELADOR ACRÍLICO, APLICAÇÃO MANUAL EM PAREDE, UMA DEMÃO. AF_04/2023	m²	3746,54	3,64	1,33	0,00	2,52	4,45	7.216,82	0,00	9.441,20	16.672,10	0,49 %
11.2	88431 SINAPI	APLICAÇÃO MANUAL DE PINTURA COM TINTA TEXTURIZADA ACRÍLICA EM PAREDES EXTERNAS DE CASAS, DUAS CORES. AF_03/2024	m²	3746,54	24,17	7,13	0,00	22,47	29,60	26.712,83	0,00	94.184,75	110.897,58	3,34 %
12		PISO, REVESTIMENTO PISO E PAREDE											847.404,32	16,82 %
12.1	80634 SINAPI	CONTRAPISO ACÚSTICO EM ARGAMASSA PRONTA, PREPARO MANUAL, APLICADO EM ÁREAS SECAS, ACABAMENTO NÃO REFORÇADO, ESPESURA 5CM. AF_07/2021	m²	1590,6	181,13	29,15	0,00	192,87	221,62	46.365,99	0,00	306.469,90	352.825,29	16,31 %
12.2	104162 SINAPI	PISO EM GRANILITE, MARMORTE OU GRANITO EM AMBIENTES INTERNOS, COM ESPESURA DE 8 MM, INCLUSIVE MISTURA EM BETONEIRA, COLOCAÇÃO DAS JUNTAS, APLICAÇÃO DO PISO, 4 POLIMENTOS COM POLITRIZ, ESTUCAMENTO, SELADOR E CERA. AF_06/2022	m²	1563,79	91,02	34,45	0,00	77,02	111,47	55.872,57	0,00	120.443,10	174.315,67	3,09 %
12.3	87273 SINAPI	REVESTIMENTO CERÂMICO PARA PAREDES INTERNAS COM PLACAS TIPO ESMALTADA DE DIMENSÕES 33x45 CM APLICADAS NA ALTURA INTEIRA DAS PAREDES. AF_02/2023_PE	m²	63,3	72,79	21,97	0,00	67,23	89,10	1.821,77	0,00	1.609,26	7.432,03	0,22 %
12.4	104412 SINAPI	REVESTIMENTO CERÂMICO PARA PAREDES INTERNAS COM PLACAS TIPO ESMALTADA DE DIMENSÕES 80x80 CM APLICADAS A MEIA ALTURA DAS PAREDES. AF_03/2023_PE	m²	29,81	107,47	24,16	0,00	107,51	121,61	648,12	0,00	2.882,34	3.528,46	0,16 %
12.5	102494 SINAPI	PINTURA DE PISO COM TINTA EPOXI, APLICAÇÃO MANUAL, 2 DEMÃOS, INCLUSIVE PRIMER EPOXI. AF_05/2021	m²	45,88	59,32	8,47	0,00	64,17	72,84	368,43	0,00	2.942,84	3.331,27	0,10 %
13		INSTALAÇÃO ELÉTRICA											2.615,04	0,06 %
13.1	101510 SINAPI	ENTRADA DE ENERGIA ELÉTRICA, AÉREA, TRIFÁSICA, COM CAIXA DE EMBUTIR, CABO DE 16 MM² E DISJUNTOR DIN 60A (NÃO INCLUSIVE O POSTE DE CONCRETO). AF_07/2020	UN	1	2.137,70	470,80	0,00	2.147,24	2.010,54	470,80	0,00	2.147,24		



13.2	00041198 SINAPI	POSTE DE CONCRETO ARMADO DE SEÇÃO DUPLO T, EXTENSÃO DE 3,00 M, RESISTÊNCIA DE 1000 DAR, TIPO B-1.5	UN	1	1.964,11	0,00	0,00	2.405,64	2.405,64	0,00	0,00	2.405,64	2.405,64	0,07 %
13.3	91953 SINAPI	INTERRUPTOR SIMPLES (1 MÓDULO), 10A/250V, INCLUINDO SUPORTE E PLACA - FORNECIMENTO E INSTALAÇÃO. AF_03/2023	UN	82	26,59	16,40	0,00	17,59	32,93	1.262,80	0,00	1.437,86	2.700,26	0,09 %
13.4	92008 SINAPI	TOMADA BAIXA DE EMBUTIR (2 MÓDULOS), 2P+T 10 A, INCLUINDO SUPORTE E PLACA - FORNECIMENTO E INSTALAÇÃO. AF_03/2023	UN	101	43,65	23,51	0,00	20,34	53,45	2.274,51	0,00	3.023,96	5.398,45	0,16 %
13.5	92004 SINAPI	TOMADA MÉDIA DE EMBUTIR (2 MÓDULOS), 2P+T 10 A, INCLUINDO SUPORTE E PLACA - FORNECIMENTO E INSTALAÇÃO. AF_03/2023	UN	215	50,56	29,98	0,00	31,53	61,92	5.387,87	0,00	6.801,09	13.188,95	0,39 %
13.6	91940 SINAPI	CAIXA RETANGULAR 4" X 3" MÉDIA (1,30 M DO PISO), PVC, INSTALADA EM PAREDE - FORNECIMENTO E INSTALAÇÃO. AF_03/2023	UN	396	15,24	12,58	0,00	8,97	18,68	4.905,64	0,00	2.403,72	7.389,36	0,22 %
13.7	91944 SINAPI	CAIXA RETANGULAR 4" X 4" BAIXA (0,36 M DO PISO), PVC, INSTALADA EM PAREDE - FORNECIMENTO E INSTALAÇÃO. AF_03/2023	UN	86	11,19	7,40	0,00	8,30	13,70	725,20	0,00	517,40	1.342,60	0,04 %
13.8	91924 SINAPI	CABO DE COBRE FLEXÍVEL ISOLADO, 1,5 MM², ANTI-CHAMA 450/750 V, PARA CIRCUITOS TERMINAIS - FORNECIMENTO E INSTALAÇÃO. AF_03/2023	M	1300	3,13	0,97	0,00	2,86	3,50	1.455,00	0,00	4.299,00	5.745,00	0,17 %
13.9	91928 SINAPI	CABO DE COBRE FLEXÍVEL ISOLADO, 2,5 MM², ANTI-CHAMA 450/750 V, PARA CIRCUITOS TERMINAIS - FORNECIMENTO E INSTALAÇÃO. AF_03/2023	M	2800	4,60	1,22	0,00	4,41	5,63	3.415,00	0,00	12.348,00	15.763,00	0,46 %
13.10	91920 SINAPI	CABO DE COBRE FLEXÍVEL ISOLADO, 4 MM², ANTI-CHAMA 450/750 V, PARA CIRCUITOS TERMINAIS - FORNECIMENTO E INSTALAÇÃO. AF_03/2023	M	6500	7,21	1,04	0,00	7,17	8,53	12.790,99	0,00	45.625,00	57.325,00	1,68 %
13.11	91955 SINAPI	ELETRODUTO FLEXÍVEL CORRUGADO REFORÇADO, PVC, DN 25 MM (3/4"), PARA CIRCUITOS TERMINAIS, INSTALADO EM PAREDE - FORNECIMENTO E INSTALAÇÃO. AF_03/2023	M	1906	10,25	5,72	0,00	5,93	12,97	5.588,00	0,00	70.423,00	75.905,00	0,56 %
13.12	933782 SINAPI	LUMINÁRIA TIPO PLAFON CIRCULAR, DE SOBREPOR, COM LED DE 12/12 W - FORNECIMENTO E INSTALAÇÃO. AF_06/2024	UN	98	25,31	14,43	0,00	17,17	31,60	1.416,16	0,00	1.882,05	3.098,80	0,09 %
13.13	91863 SINAPI	ELETRODUTO RÍGIDO ROSCÁVEL, PVC, DN 25 MM (3/4"), PARA CIRCUITOS TERMINAIS, INSTALADO EM FORRO - FORNECIMENTO E INSTALAÇÃO. AF_03/2023	M	300	10,70	5,09	0,00	9,01	13,10	1.527,00	0,00	2.403,00	3.930,00	0,11 %
13.14	91934 SINAPI	CABO DE COBRE FLEXÍVEL ISOLADO, 16 MM², ANTI-CHAMA 450/750 V, PARA CIRCUITOS TERMINAIS - FORNECIMENTO E INSTALAÇÃO. AF_03/2023	M	180	25,49	4,88	0,00	27,52	32,40	790,80	0,00	4.403,20	5.194,00	0,15 %
13.15	91050 SINAPI	ELETRODUTO FLEXÍVEL CORRUGADO, PEAD, DN 40 MM (1 1/4"), PARA CIRCUITOS TERMINAIS, INSTALADO EM LAJE - FORNECIMENTO E INSTALAÇÃO. AF_03/2023	M	160	10,30	4,48	0,00	8,21	12,91	704,00	0,00	1.313,60	2.017,60	0,06 %
13.16	93850 SINAPI	DISJUNTOR BIPOLAR TIPO DIN, CORRENTE NOMINAL DE 10A - FORNECIMENTO E INSTALAÇÃO. AF_07/2025	UN	74	48,99	3,02	0,00	58,85	59,88	223,48	0,00	4.207,54	4.431,12	0,13 %
13.17	93963 SINAPI	DISJUNTOR BIPOLAR TIPO DIN, CORRENTE NOMINAL DE 25A - FORNECIMENTO E INSTALAÇÃO. AF_10/2020	UN	73	52,08	5,47	0,00	55,32	61,79	369,31	0,00	4.257,36	4.626,67	0,14 %
13.18	93564 SINAPI	DISJUNTOR BIPOLAR TIPO DIN, CORRENTE NOMINAL DE 32A - FORNECIMENTO E INSTALAÇÃO. AF_10/2020	UN	73	64,94	7,44	0,00	59,47	66,91	543,12	0,00	4.341,31	4.884,43	0,14 %
13.19	11572 ORSE	Disjuntor termomagnético bipolar 70 A, padrão DIN (Europeu - linha Integral) - 10KA	un	1	185,65	42,87	0,00	160,25	202,92	42,87	0,00	160,25	202,92	0,01 %
13.20	9041 ORSE	Dispositivo de proteção contra surto de tensão DPS 60kA - 275v	un	4	87,98	12,85	0,00	94,87	107,72	51,40	0,00	379,48	430,88	0,01 %
13.21	COMP. 115 Próprio	DISPOSITIVO DR. 2 POLOS, SENSIBILIDADE DE 30 MA, CORRENTE DE 40 A - FORNECIMENTO E INSTALAÇÃO	UN	1	147,23	25,72	0,00	154,59	189,31	25,72	0,00	154,59	189,31	0,01 %
13.22	C2073 SEMFRA	QUADRO DE DISTRIBUIÇÃO DE LUZ SOBREPOR ATÉ 128 DIVISÕES 55X175X395mm, CRANPAMENTO	UN	1	1.139,65	523,60	0,00	655,10	1.384,70	529,60	0,00	655,10	1.384,70	0,04 %
13.23	8584 ORSE	Fornecimento e instalação de eletroduto perfurado 100 x 100 x 3000 mm (ref. moço ou similar)	un	250	102,89	25,72	0,00	109,23	126,09	5.430,93	0,00	25.879,09	31.309,02	0,92 %
13.24	11930 ORSE	Cruzeta 100 x 100 mm para eletroduto perfurada metálica (ref.: moço ou similar)	un	30	93,79	9,43	0,00	105,46	114,86	329,00	0,00	3.021,10	3.350,10	0,09 %
13.25	8701 ORSE	Curva de inversão 100x100 mm para eletroduto metálica - 90º	un	30	31,97	8,55	0,00	30,60	39,15	258,90	0,00	918,00	1.176,90	0,03 %



13.26	8688 CRSE	Curva horizontal 100 x 100 mm para eletrocabo isolado, com ângulo 90° (ref. copia ou similar)	un	25	21,77	5,55	0,00	30,35	38,90	213,75	0,00	750,75	979,50	0,00 %
13.27	11043 CRSE	Emenda lateral 100 x 100 mm com base fixa perfurada para eletrocabo isolado (ref. copia ou similar)	un	30	14,52	5,55	0,00	9,35	17,90	298,50	0,00	290,50	337,00	0,02 %
13.28	101677 SINAPI	QUADRO DE DISTRIBUIÇÃO DE ENERGIA EM PVC, DE EMBUTIR, SEM BARRAMENTO, PARA 3 DISJUNTORES - FORNECIMENTO E INSTALAÇÃO. AF_07/2025	UN	24	88,71	31,54	0,00	77,00	168,54	2.341,38	0,00	5.828,00	8.039,36	0,29 %
14	INSTALAÇÃO HIDROSSANITÁRIA												95.917,85	2,83 %
14.1	95472 SINAPI	VASO SANITÁRIO SIFONADO CONVENCIONAL PARA PCD SEM PURO FRONTAL COM LOUÇA BRANCA SEM ASSENTO, INCLUSO CONJUNTO DE LIGAÇÃO PARA BACIA SANITÁRIA AJUSTÁVEL - FORNECIMENTO E INSTALAÇÃO. AF_01/2020	UN	1	805,54	38,95	0,00	950,81	987,76	35,55	0,00	950,81	987,76	0,53 %
14.2	98931 SINAPI	VASO SANITÁRIO SIFONADO COM CADA ADOPLADA LOUÇA BRANCA, INCLUSO ENGATE FLEXÍVEL EM PLÁSTICO BRANCO, 1/2" X 40CM - FORNECIMENTO E INSTALAÇÃO. AF_01/2020	UN	6	513,75	30,46	0,00	598,72	629,18	182,75	0,00	3.582,32	3.775,58	0,11 %
14.3	100848 SINAPI	ASSENTO SANITÁRIO CONVENCIONAL - FORNECIMENTO E INSTALAÇÃO. AF_01/2025	UN	7	47,61	4,49	0,00	53,85	50,30	31,15	0,00	375,95	468,10	0,01 %
14.4	86938 SINAPI	ENGATE FLEXÍVEL EM INOX, 1/2" X 30CM - FORNECIMENTO E INSTALAÇÃO. AF_01/2020	UN	75	90,29	4,62	0,00	57,12	61,54	301,50	0,00	4.294,00	4.815,50	0,13 %
14.5	86933 SINAPI	SIFÃO DO TIPO FLEXÍVEL EM PVC 1" X 1,12" - FORNECIMENTO E INSTALAÇÃO. AF_01/2020	UN	88	11,49	2,44	0,00	11,63	14,07	183,92	0,00	790,84	955,76	0,03 %
14.6	86878 SINAPI	VALVULA EM PLÁSTICO 1" PARA PIA, TANQUE OU LAVATÓRIO, COM OU SEM LADRÃO - FORNECIMENTO E INSTALAÇÃO. AF_01/2020	UN	88	8,59	3,55	0,00	7,43	11,01	242,08	0,00	900,80	748,58	0,02 %
14.7	86889 SINAPI	BANCADA DE GRANITO CINZA POLIDO, DE 1,50 X 0,85 M, PARA PIA DE COZINHA - FORNECIMENTO E INSTALAÇÃO. AF_01/2020	UN	58	651,48	52,38	0,00	745,48	737,34	3.580,48	0,00	50.692,64	54.253,12	1,59 %
14.8	8003069 SINAPI	LAVATÓRIO / CUBA DE EMBUTIR, OVAL, DE LOUÇA BRANCA, SEM LADRÃO, DIMENSÕES 70 X 35" CM (L X C)	UN	83	104,44	0,58	0,00	127,90	127,30	0,00	0,00	8.697,20	8.697,20	0,25 %
14.9	91792 SINAPI	(COMPOSIÇÃO REPRESENTATIVA) DO SERVIÇO DE INSTALAÇÃO DE TUBO DE PVC, SÉRIE NORMAL, ESGOTO PREDIAL, DN 40 MM (INSTALADO EM RAMAL DE DESCARGA OU RAMAL DE ESGOTO SANITÁRIO), INCLUSIVE CONEXÕES, CORTES E FIXAÇÕES, PARA PRÉDIOS. AF_10/2015	M	45	89,57	45,83	0,00	35,57	85,20	2.188,35	0,00	1.545,85	3.834,00	0,11 %
14.10	91795 SINAPI	(COMPOSIÇÃO REPRESENTATIVA) DO SERVIÇO DE INST. TUBO PVC, SÉRIE N, ESGOTO PREDIAL, 100 MM (INST. RAMAL DESCARGA, RAMAL DE ESG. SANIT., PRUMADA ESG. SANIT., VENTILAÇÃO OU SUB-COLETOR AEREO), INCL. CONEXÕES E CORTES, FIXAÇÕES, IV PRÉDIOS. AF_10/2015	M	50	89,51	29,46	0,00	55,88	85,12	1.767,80	0,00	3.339,80	5.107,20	0,15 %
14.11	91785 SINAPI	(COMPOSIÇÃO REPRESENTATIVA) DO SERVIÇO DE INSTALAÇÃO DE TUBOS DE PVC, SOLDÁVEL, ÁGUA FRIA, DN 25 MM (INSTALADO EM RAMAL, SUB-RAMAL, RAMAL DE DISTRIBUIÇÃO OU PRUMADA), INCLUSIVE CONEXÕES, CORTES E FIXAÇÕES, PARA PRÉDIOS. AF_10/2015	M	75	40,18	23,48	0,00	20,72	49,28	2.138,00	0,00	1.594,00	3.690,00	0,11 %
14.12	100870 SINAPI	BARRA DE APOIO RETA, EM ALUMÍNIO, COMPRIMENTO 60 CM, FIXADA NA PAREDE - FORNECIMENTO E INSTALAÇÃO. AF_01/2020	UN	2	294,17	27,56	0,00	332,70	389,28	55,12	0,00	582,40	720,52	0,02 %
14.13	86914 SINAPI	TORNEIRA CROMADA 1/2" OU 3/4" PARA TANQUE, PADRÃO MÉDIO - FORNECIMENTO E INSTALAÇÃO. AF_01/2020	UN	69	107,44	4,42	0,00	127,16	131,58	300,54	0,00	8.545,58	8.947,44	0,26 %
14.14	104327 SINAPI	RAIO SIFONADO REDONDO, PVC, DN 100 X 40 MM, JUNTA SOLDÁVEL, FORNECIDO E INSTALADO EM RAMAL DE DESCARGA OU EM RAMAL DE ESGOTO SANITÁRIO. AF_08/2022	UN	9	16,02	5,94	0,00	12,67	19,51	62,48	0,00	114,03	175,40	0,01 %
15	FOSSA E SUMIDOURO												0,21 %	
15.1	95463 SINAPI	FOSSA SÉPTICA EM ALVENARIA DE TUBO CERÂMICO MACIÇO, DIMENSÕES EXTERNAS DE 1,50X1,10X1,40 M, VOLUME DE 1.500 LITROS, REVESTIDO INTERNAMENTE COM MASSA ÚNICA E IMPERMEABILIZANTE E COM TAMPA DE CONCRETO ARMADO COM ESPESURA DE 3 CM	UN	1	2.089,37	745,82	33,27	1.778,70	2.558,85	746,82	33,27	1.778,70		0,07 %

2.494,45

2.358,85

11

05

1

Comissão Permanente

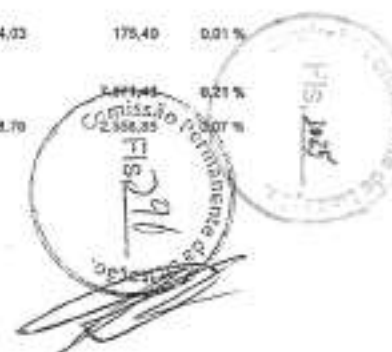

15.2	88062 SINAPI	SUMIDOURO CIRCULAR, EM CONCRETO PRÉ-MOLDADO, DIÂMETRO INTERNO = 1,32 M, ALTURA INTERNA = 2,03 M, ÁREA DE INFILTRAÇÃO 13,1 M² (PARA 5 CONTRIBUINTES). AF_120220_PA	UN	1	3.612,31	298,13	0,08	4.157,85	4.423,99	298,13	0,00	4.157,85	4.423,99	0,12 %
15.3	98162 SINAPI	ESCOVAÇÃO MECANIZADA DE VALA COM PROF. MAIOR QUE 1,5 M ATÉ 3,0 M (MÉDIA MONTANTE E JUSANTE)UMA COMPOSIÇÃO POR TRECHO), RETROSCAV. (0,26 M3), LARGURA DE 0,5 M A 1,5 M, EM SOLO DE 3A CATEGORIA, EM LOCAIS COM ALTO NÍVEL DE INTERFERÊNCIA. AF_090224	m²	2,95	10,86	4,11	0,00	9,19	13,30	12,04	0,00	26,92	28,95	0,00 %
15.4	102315 SINAPI	ESCOVAÇÃO MECANIZADA DE VALA COM PROF. ATÉ 1,5 M (MÉDIA MONTANTE E JUSANTE)UMA COMPOSIÇÃO POR TRECHO), ESCAVADERA (0,8 M3), LARG. DE 1,5 M A 2,5 M, EM SOLO DE 3A CATEGORIA, LOCAIS COM BAIXO NÍVEL DE INTERFERÊNCIA. AF_09/2024	m²	5,64	7,19	1,89	0,00	7,00	8,80	10,15	0,00	39,48	49,83	0,00 %
16	INSTALAÇÕES DE PREVENÇÃO E COMBATE A INCÊNDIO													
16.1	101907 SINAPI	EXTINTOR DE INCÊNDIO PORTÁTIL COM CARGA DE CO2 DE 6 KG, CLASSE BC - FORNECIMENTO E INSTALAÇÃO. AF_10/2020_PE	UN	5	821,17	19,23	0,00	1.108,92	1.128,15	99,15	0,00	5.544,90	5.540,75	0,10 %
16.2	101906 SINAPI	EXTINTOR DE INCÊNDIO PORTÁTIL COM CARGA DE ÁGUA PRESSURIZADA DE 19 L, CLASSE A - FORNECIMENTO E INSTALAÇÃO. AF_10/2020_PE	UN	5	383,67	19,23	0,00	328,18	347,41	99,15	0,00	1.640,90	1.737,05	0,05 %
16.3	97599 SINAPI	LUMINÁRIA DE EMERGÊNCIA, COM 30 LÂMPADAS LED DE 3 W, SEM REATOR - FORNECIMENTO E INSTALAÇÃO. AF_09/2024	UN	5	17,17	5,26	0,00	15,76	21,02	31,54	0,00	94,56	126,12	0,00 %
16.4	09017550 SINAPI	PLACA DE SINALIZAÇÃO DE SEGURANÇA CONTRA INCÊNDIO, FOTOLUMINESCENTE, RETANGULAR, "20 X 40" CM, EM PVC "2" MM ANTI-CHAMAS (SÍMBOLOS, CORES E PICTOGRAMAS CONFORME NBR 16820)	UN	6	37,29	0,00	0,00	45,65	45,66	0,00	0,00	273,95	273,96	0,01 %
16.5	00037350 SINAPI	PLACA DE SINALIZAÇÃO DE SEGURANÇA CONTRA INCÊNDIO, FOTOLUMINESCENTE, RETANGULAR, "12 X 48" CM, EM PVC "2" MM ANTI-CHAMAS (SÍMBOLOS, CORES E PICTOGRAMAS CONFORME NBR 16820)	UN	6	25,37	0,00	0,00	34,74	34,74	0,00	0,00	208,44	208,44	0,01 %
17	SERVIÇOS FINAIS													
17.1	00010948 SINAPI	PLACA DE INAUGURAÇÃO METÁLICA, "60" CM X "60" CM	UN	1	1.206,01	0,00	0,00	1.477,00	1.477,00	0,00	0,00	1.477,00	1.477,00	0,04 %
17.2	84124 SINAPI	LETRA DE AÇO INOX N.022 ALT:20CM FORNECIMENTO E COLOCAÇÃO	UN	14	135,18	20,41	0,00	149,14	166,75	288,54	0,00	2.045,96	2.334,50	0,07 %
17.3	9537 SINAPI	LIMPEZA FINAL DA OBRA	m²	1153	3,47	2,45	0,00	1,78	4,24	2.841,39	0,00	2.055,90	4.897,20	0,14 %
Totais >										730.207,91	1.965,17	2.850.473,37	3.422.672,44	

Total sup. BDI  
Total do BDI  
Total Geral

2.704.952,04  
627.720,40  
3.422.672,44

Ramon Nunes da Costa  
Engenheiro Civil  
CREA - PB: 161779537-2





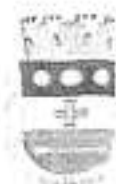

Obra  
MERCADO MUNICIPAL

Bancos  
SINAPI - 09/2025 - Paraíba  
ORSE - 09/2025 - Sergipe  
SEINFRA - 025 - Ceará

B.D.I.  
22,47%

Encargos Sociais  
Desonerado:  
Rorista: 113,42%  
Mensalista: 69,75%

Planilha Orçamentária Sintética Com Valor do Material e da Mão de Obra

Item	Código Banco	Descrição	Und	Quant.	Valor Unit	Valor Unit com BDI		Total	M. O.	Total	Peso (%)	
						M. O.	MAT.			MAT.	Total	
<b>1</b>		<b>SERVIÇOS PRELIMINARES</b>									<b>191.174,86</b>	<b>5,99 %</b>
1.1	103689 SINAPI	FORNECIMENTO E INSTALAÇÃO DE PLACA DE OBRA COM CHAPA GALVANIZADA E ESTRUTURA DE MADEIRA. AF_03/2022_PS	m²	8	462,96	33,70	532,79	566,49	269,00	4.262,32	4.531,62	0,13 %
1.2	98459 SINAPI	TAPUME COM TELHA METÁLICA. AF_03/2024	m²	149	80,63	27,71	83,34	111,05	4.128,79	12.417,66	16.546,45	0,48 %
1.3	COMP. 090 Próprio	ADMINISTRAÇÃO LOCAL	mês	10	9.232,86	10.563,98	743,64	11.307,60	106.839,60	7.436,40	113.076,00	3,30 %
1.4	93208 SINAPI	EXECUÇÃO DE ALMOXARIFADO EM CANTEIRO DE OBRA EM CHAPA DE MADEIRA COMPENSADA, INCLUSO PRATELEIRAS. AF_02/2016	m²	21	796,83	182,00	793,87	975,87	3.822,00	16.671,27	20.493,27	6,00 %
1.5	99059 SINAPI	LOCAÇÃO CONVENCIONAL DE OBRA, UTILIZANDO GABARITO DE TÁBUAS CORRIDAS PONTALETADAS A CADA 2,00M - 2 UTILIZAÇÕES. AF_03/2024	M	504,45	59,13	31,61	40,80	72,41	15.945,86	20.681,98	36.527,22	1,07 %
<b>2</b>		<b>MOVIMENTAÇÃO DE TERRA</b>									<b>69.402,87</b>	<b>1,76 %</b>
2.1	93358 SINAPI	ESCOVAÇÃO MANUAL DE VALA. AF_09/2024	m³	151,49	77,57	98,61	25,38	94,89	10.545,22	3.844,81	14.390,03	0,42 %
2.2	96995 SINAPI	REATERRO MANUAL APILOADO COM SOQUETE. AF_18/2017	m³	73,75	47,03	42,21	15,38	57,59	3.197,41	1.163,03	4.362,44	0,13 %
2.3	94319 SINAPI	ATERRO MANUAL DE VALAS COM SOLO ARGIL-ARENOSO. AF_06/2023	m³	440	77,30	18,78	75,88	94,66	8.263,20	33.387,20	41.650,40	1,22 %
<b>3</b>		<b>DEMOLIÇÃO</b>									<b>32.948,24</b>	<b>0,96 %</b>
3.1	97622 SINAPI	DEMOLIÇÃO DE ALVENARIA DE BLOCO FURADO, DE FORMA MANUAL, SEM REAPROVEITAMENTO. AF_09/2023	m³	64,25	51,76	46,99	16,40	63,39	3.015,11	1.063,69	4.072,80	0,12 %
3.2	97629 SINAPI	DEMOLIÇÃO DE LAJES, EM CONCRETO ARMADO, DE FORMA MECANIZADA COM MARTELETE, SEM REAPROVEITAMENTO. AF_09/2023	m²	7,25	64,22	62,72	25,90	78,65	362,75	188,24	570,99	0,02 %
3.3	104789 SINAPI	DEMOLIÇÃO DE PISO DE CONCRETO SIMPLES, DE FORMA MANUAL, SEM REAPROVEITAMENTO. AF_09/2023	m²	115,5	182,19	165,40	57,72	223,12	19.103,70	6.886,66	25.770,36	0,75 %
3.4	97634 SINAPI	DEMOLIÇÃO DE REVESTIMENTO CERÂMICO, DE FORMA MECANIZADA COM MARTELETE, SEM REAPROVEITAMENTO. AF_09/2023	m²	60,3	5,52	4,70	2,06	6,76	284,35	124,63	408,98	0,01 %
3.5	2005 ORSE	Remoção de vaso sanitário	un	3	13,46	13,20	3,28	16,48	39,60	9,84	49,44	0,00 %
3.6	97944 SINAPI	REMOÇÃO DE PORTAS, DE FORMA MANUAL, SEM REAPROVEITAMENTO. AF_09/2023	m²	6,04	8,70	7,96	2,69	10,65	40,12	13,55	53,67	0,00 %
3.7	97659 SINAPI	REMOÇÃO DE TESOURAS METÁLICAS, COM VÃO MAIOR OU IGUAL A 8M, DE FORMA MECANIZADA, COM REAPROVEITAMENTO. AF_09/2023	UN	4	201,91	119,46	238,04	357,50	477,84	952,16	1.430,00	0,04 %
3.8	97649 SINAPI	REMOÇÃO DE TELHAS DE FIBROCIMENTO, METÁLICA E CERÂMICA, DE FORMA MECANIZADA, COM USO DE GUINASTE, SEM REAPROVEITAMENTO. AF_09/2023	m²	120	4,17	3,22	1,68	5,10	396,40	225,00	621,40	0,02 %



<b>4</b>		<b>FUNDAÇÃO E ESTRUTURA</b>									<b>1.142.636,43</b>	<b>33,38 %</b>
<b>4.1</b>		<b>BLOCO DE FUNDAÇÃO</b>									<b>61.909,50</b>	<b>2,81 %</b>
4.1.1	94974 SINAPI	CONCRETO MAGRO PARA LASTRO, TRAÇO 1:4,5:4,5 (EM MASSA SECA DE CIMENTO/ AREIA MÉDIA/ BRITA 1) - PREPARO MANUAL. AF_05/2021	m²	5,91	464,07	110,62	457,72	568,34	653,76	2.705,12	3.358,58	0,10 %
4.1.2	96546 SINAPI	ARMAÇÃO DE BLOCO UTILIZANDO AÇO CA-50 DE 10 MM - MONTAGEM. AF_01/2024	KG	1381,74	12,39	3,71	11,46	15,17	3.125,26	16.834,73	20.960,99	0,81 %
4.1.3	0000034 SINAPI	ACO CA-50, 10,0 MM, VERGALHAO	KG	1381,74	6,98	0,00	8,54	8,54	0,00	11.800,05	11.800,05	0,34 %
4.1.4	102476 SINAPI	CONCRETO FCK = 25MPa, TRAÇO 1:2,2:2,3 (EM MASSA SECA DE CIMENTO/ AREIA MÉDIA/ SEIXO ROLADO) - PREPARO MECÂNICO COM BETONEIRA 400 L. AF_05/2021	m³	41,06	642,50	61,76	725,10	786,86	2.572,92	30.207,68	32.780,58	0,96 %
<b>4.2</b>		<b>BALDRAME</b>									<b>121.816,79</b>	<b>3,85 %</b>
4.2.1	94974 SINAPI	CONCRETO MAGRO PARA LASTRO, TRAÇO 1:4,5:4,5 (EM MASSA SECA DE CIMENTO/ AREIA MÉDIA/ BRITA 1) - PREPARO MANUAL. AF_05/2021	m²	28,12	464,07	110,62	457,72	568,34	3.110,63	12.871,69	15.981,72	0,47 %
4.2.2	92762 SINAPI	ARMAÇÃO DE PILAR OU VIGA DE ESTRUTURA CONVENCIONAL DE CONCRETO ARMADO UTILIZANDO AÇO CA-50 DE 10,0 MM - MONTAGEM. AF_06/2022	KG	1412,81	9,76	1,22	10,73	11,96	1.723,63	15.159,44	16.883,07	0,49 %
4.2.3	0000034 SINAPI	ACO CA-50, 10,0 MM, VERGALHAO	KG	1412,81	6,98	0,00	8,54	8,54	0,00	12.066,39	12.066,39	0,35 %
4.2.4	92759 SINAPI	ARMAÇÃO DE PILAR OU VIGA DE ESTRUTURA CONVENCIONAL DE CONCRETO ARMADO UTILIZANDO AÇO CA-60 DE 5,0 MM - MONTAGEM. AF_06/2022	KG	536,21	12,49	4,32	10,97	15,29	2.316,43	5.822,22	8.138,65	0,24 %
4.2.5	00043061 SINAPI	ACO CA-60, 4,2 MM OU 5,0 MM, DOBRADO E CORTADO	KG	536,21	6,92	0,00	8,47	8,47	0,00	4.541,69	4.541,69	0,13 %
4.2.6	92265 SINAPI	FABRICAÇÃO DE FÔRMA PARA VIGAS, EM CHAPA DE MADEIRA COMPENSADA RESINADA, E = 17 MM. AF_09/2020	m²	300,67	98,61	32,05	88,71	120,76	12.520,97	34.696,33	47.177,30	1,38 %
4.2.7	102476 SINAPI	CONCRETO FCK = 25MPa, TRAÇO 1:2,2:2,3 (EM MASSA SECA DE CIMENTO/ AREIA MÉDIA/ SEIXO ROLADO) - PREPARO MECÂNICO COM BETONEIRA 400 L. AF_05/2021	m³	34,02	642,50	61,76	725,10	786,86	2.101,08	24.667,89	26.768,97	0,78 %
<b>4.3</b>		<b>PILAR</b>									<b>86.379,40</b>	<b>3,54 %</b>
4.3.1	92762 SINAPI	ARMAÇÃO DE PILAR OU VIGA DE ESTRUTURA CONVENCIONAL DE CONCRETO ARMADO UTILIZANDO AÇO CA-50 DE 10,0 MM - MONTAGEM. AF_06/2022	KG	808,52	9,76	1,22	10,73	11,96	988,39	8.875,42	9.681,81	0,28 %
4.3.2	0000034 SINAPI	ACO CA-50, 10,0 MM, VERGALHAO	KG	808,52	6,98	0,00	8,54	8,54	0,00	6.904,76	6.904,76	0,20 %
4.3.3	92763 SINAPI	ARMAÇÃO DE PILAR OU VIGA DE ESTRUTURA CONVENCIONAL DE CONCRETO ARMADO UTILIZANDO AÇO CA-50 DE 12,5 MM - MONTAGEM. AF_06/2022	KG	1331,25	8,21	0,78	9,27	10,05	1.038,38	12.340,69	13.379,06	0,39 %
4.3.4	00043055 SINAPI	ACO CA-50, 12,5 MM OU 16,0 MM, VERGALHAO	KG	1331,25	6,05	0,00	7,40	7,40	0,00	9.851,25	9.851,25	0,29 %
4.3.5	92759 SINAPI	ARMAÇÃO DE PILAR OU VIGA DE ESTRUTURA CONVENCIONAL DE CONCRETO ARMADO UTILIZANDO AÇO CA-60 DE 5,0 MM - MONTAGEM. AF_06/2022	KG	455,38	12,49	4,32	10,97	15,29	1.967,24	4.995,92	6.962,76	0,20 %
4.3.6	00043061 SINAPI	ACO CA-60, 4,2 MM OU 5,0 MM, DOBRADO E CORTADO	KG	455,38	6,92	0,00	8,47	8,47	0,00	3.857,06	3.857,06	0,11 %
4.3.7	92419 SINAPI	MONTAGEM E DESMONTAGEM DE FÔRMA DE PILARES RETANGULARES E ESTRUTURAS SIMILARES, PÉ DIREITO SIMPLES, EM CHAPA DE MADEIRA COMPENSADA RESINADA, 4 UTILIZAÇÕES. AF_09/2020	m²	124,2	77,25	33,68	61,05	84,73	4.183,06	7.582,40	11.765,46	0,34 %



4.3.8	102476 SINAPI	CONCRETO FCK = 25MPa, TRAÇO 1:2:2:2,5 (EM MASSA SECA DE CIMENTO/ AREIA MÉDIA/ SEIXO ROLADO) - PREPARO MECÂNICO COM BETONEIRA 400 L. AF_09/2021	m³	31,28	642,50	61,76	725,10	786,88	1.930,62	22.066,02	24.997,24	0,72 %
4.4		VIGAS SUPERIOR									173.870,35	5,05 %
4.4.1	92782 SINAPI	ARMAÇÃO DE PILAR OU VIGA DE ESTRUTURA CONVENCIONAL DE CONCRETO ARMADO UTILIZANDO AÇO CA-50 DE 10,0 MM - MONTAGEM. AF_09/2022	KG	1188,1	9,76	1,22	10,73	11,95	1.449,48	12.748,31	14.197,79	0,41 %
4.4.2	00900034 SINAPI	ACO CA-50, 10,0 MM, VERGALHAO	KG	1188,1	6,98	0,00	8,54	8,54	0,00	10.146,37	10.146,37	0,30 %
4.4.3	92763 SINAPI	ARMAÇÃO DE PILAR OU VIGA DE ESTRUTURA CONVENCIONAL DE CONCRETO ARMADO UTILIZANDO AÇO CA-50 DE 12,5 MM - MONTAGEM. AF_06/2022	KG	1018,14	8,21	0,78	8,27	10,06	1.418,19	16.894,10	18.272,30	0,53 %
4.4.4	00043065 SINAPI	ACO CA-50, 12,5 MM OU 16,0 MM, VERGALHAO	KG	1618,14	6,05	0,00	7,40	7,40	0,00	13.454,23	13.454,23	0,39 %
4.4.5	92759 SINAPI	ARMAÇÃO DE PILAR OU VIGA DE ESTRUTURA CONVENCIONAL DE CONCRETO ARMADO UTILIZANDO AÇO CA-60 DE 5,0 MM - MONTAGEM. AF_06/2022	KG	652,99	12,49	4,32	10,97	15,29	2.820,92	7.163,29	9.984,21	0,29 %
4.4.6	00043061 SINAPI	ACO CA-60, 4,2 MM OU 5,0 MM, DOBRADO E CORTADO	KG	652,99	8,92	0,00	8,47	8,47	0,00	5.530,82	5.530,82	0,16 %
4.4.7	92266 SINAPI	FABRICAÇÃO DE FÔRMA PARA VIGAS, EM CHAPA DE MADEIRA COMPENSADA PLASTIFICADA, E = 18 MM. AF_09/2020	m²	477,64	120,50	32,05	115,52	147,57	15.308,36	55.178,97	70.487,33	2,06 %
4.4.8	102476 SINAPI	CONCRETO FCK = 25MPa, TRAÇO 1:2:2:2,5 (EM MASSA SECA DE CIMENTO/ AREIA MÉDIA/ SEIXO ROLADO) - PREPARO MECÂNICO COM BETONEIRA 400 L. AF_09/2021	m³	40,34	642,50	61,76	725,10	786,88	2.563,75	29.395,55	31.959,30	0,93 %
4.5		ESTRUTURA GALPÃO E COBERTA E ALUCOBOND FACHADA									681.163,39	19,90 %
4.5.1	4348 ORSE	Estrutura Galpões em Pórticos Pré-Moldados de Concreto Armado, com Lanternim, montada e com telha de 6mm, inclusive fundação - Rev 06 - 09/2021	m²	1105	452,76	0,00	554,49	554,49	0,00	640.435,95	640.435,95	18,71 %
4.5.2	5057 ORSE	Revestimento metálico em alumínio composto (Alucobond), e=0,3mm, pintura Kynar 500 composta por seis camadas, inclusive estrutura metálica auxiliar em perfil de viga "U" de 2" - fornecimento e montagem	m²	65,82	505,25	0,00	618,77	618,77	0,00	40.727,44	40.727,44	1,19 %
5		IMPERMEABILIZAÇÃO									34.822,32	1,02 %
5.1	98557 SINAPI	IMPERMEABILIZAÇÃO DE SUPERFÍCIE COM EMULSÃO ASFÁLTICA, 2 DEMÃOS. AF_09/2023	m²	595,05	47,79	11,94	46,58	58,52	7.104,90	27.717,42	34.822,32	1,02 %
6		ELEVACÃO									447.563,68	13,08 %
6.1	73935/002 SINAPI	ALVENARIA EM TUDOLO CERAMICO FURADO 9X19X19CM, 1 VEZ (ESPESSURA 19 CM), ASSENTADO EM ARGAMASSA TRAÇO 1:4 (CIMENTO E AREIA MEDIA NAO PENEIRADA), PREPARO MANUAL, JUNTAS 1CM	m²	343,47	100,03	45,06	81,12	126,18	10.476,76	27.862,28	43.339,04	1,27 %
6.2	103328 SINAPI	ALVENARIA DE VEDAÇÃO DE BLOCOS CERÂMICOS FURADOS NA HORIZONTAL DE 9X19X19 CM (ESPESSURA 9 CM) E ARGAMASSA DE ASSENTAMENTO COM PREPARO EM BETONEIRA. AF_12/2021	m²	1914,92	86,81	52,81	53,26	106,07	101.126,93	101.988,63	203.115,56	5,96 %
6.3	87906 SINAPI	CHAPISCO APLICADO EM ALVENARIA (COM PRESENÇA DE VÃOS) E ESTRUTURAS DE CONCRETO DE FACHADA, COM COLHER DE PEDREIRO. ARGAMASSA TRAÇO 1:3 COM PREPARO EM BETONEIRA 400L. AF_10/2022	m²	3829,84	7,29	5,30	3,62	8,92	28.298,15	13.864,02	34.162,17	1,00 %



6.4	87548 SINAPI	MASSA ÚNICA, EM ARGAMASSA TRAÇO 1:2:8, PREPARO MANUAL, APLICADA MANUALMENTE EM PAREDES INTERNAS DE AMBIENTES COM ÁREA ENTRE 6M² E 10M², E = 10MM, COM TALISCAS. AF_03/2024	m²	3829,84	26,80	16,04	16,78	32,82	61.430,63	64.264,71	125.695,34	3,67 %
6.5	101162 SINAPI	ALVENARIA DE VEDAÇÃO COM ELEMENTO VAZADO DE CERÂMICA (COBOGÔ) DE 7X20X20CM E ARGAMASSA DE ASSENTAMENTO COM PREPARO EM BETONEIRA. AF_05/2020	m²	40	140,22	73,13	105,94	179,07	2.925,20	4.237,60	7.162,80	0,21 %
6.6	C4009 SEINFRA	BANCADA DE GRANITO (OUTRAS CORES) ESP. = 2cm (COLOCADO)	m²	55,8	498,83	80,69	530,22	810,91	4.502,50	29.586,27	34.088,77	1,00 %
7	VERGA E CONTO-VERGAS											
7.1	93182 SINAPI	VERGA PRÉ-MOLDADA PARA JANELAS COM ATÉ 1,5 M DE VÃO. AF_03/2016	M	2	45,44	10,12	46,53	56,65	20,24	91,06	111,30	0,00 %
7.2	93183 SINAPI	VERGA PRÉ-MOLDADA PARA JANELAS COM MAIS DE 1,5 M DE VÃO. AF_03/2016	M	153	57,55	11,22	59,26	70,48	1.739,10	9.185,30	10.924,40	0,32 %
7.3	93185 SINAPI	VERGA PRÉ-MOLDADA PARA PORTAS COM MAIS DE 1,5 M DE VÃO. AF_03/2016	M	109,6	56,68	10,74	58,67	69,41	1.179,25	6.441,96	7.621,21	0,22 %
7.4	93196 SINAPI	CONTRAVERGA PRÉ-MOLDADA PARA VÃOS DE MAIS DE 1,5 M DE COMPRIMENTO. AF_03/2016	M	12	54,36	11,19	55,38	66,57	134,28	664,56	798,84	0,02 %
8	LAJE DE GESSO											
8.1	101983 SINAPI	LAJE PRÉ-MOLDADA UNIDIRECIONAL, BIAPOIADA, PARA PISO, ENCHIMENTO EM CERÂMICA, VIGOTA CONVENCIONAL, ALTURA TOTAL DA LAJE (ENCHIMENTO+CAPA) = (8+4). AF_11/2020_PA	m²	676,86	180,90	31,99	199,36	231,34	21.620,44	134.730,69	156.351,13	4,57 %
8.2	96113 SINAPI	FORRO EM PLACAS DE GESSO, PARA AMBIENTES COMERCIAIS. AF_08/2023_PS	m²	538,24	43,36	26,34	26,76	53,10	14.177,24	14.403,30	28.580,54	0,84 %
9	ESCALADA											
9.1	102075 SINAPI	ESCALADA EM CONCRETO ARMADO MOLDADO IN LOCO, FCK 25 MPa, COM 2 LANÇES EM L E LAJE PLANA, FORMA EM CHAPA DE MADEIRA COMPENSADA RESINADA. AF_11/2020_PA	m²	1,1	4.208,01	1.390,37	3.800,73	5.151,10	1.465,41	4.180,80	5.646,21	0,17 %
9.2	12385 ORSE	Guarda-corpo h = 1,10m e Contrão em Aço Inox, barras superiores alt=0,82m e 0,70m e barra inferior, diam= 1.1/2" r, barras verticais d=3/4" a cada 0,11m, curvas de aço Inox. - Escada	m	50	1.280,96	40,90	1.327,89	1.568,79	2.045,00	76.304,50	78.439,50	2,29 %
10	ESQUADRIAS											
10.1	94570 SINAPI	JANELA DE ALUMÍNIO DE CORRER COM 2 FOLHAS PARA VIDROS, COM VIDROS, BATENTE, ACABAMENTO COM ACETATO OU BRILHANTE E FERRAGENS, EXCLUSIVE ALIZAR E CONTRAMARCO, FIXAÇÃO COM PARAFUSO, FORNECIMENTO E INSTALAÇÃO. AF_11/2024	m²	0,6	347,91	10,14	415,94	426,08	6,08	349,56	255,64	0,01 %
10.2	10891 ORSE	Portão de abrir, 2 folhas, com quadro em tubo galvanizado 2", com barra quadrada de 3/4" na vertical e eslicador redondo de 3/4", inclusive fechadura e dobradiças	m²	110	532,14	173,86	476,05	651,71	19.102,80	52.585,60	71.688,10	2,09 %
10.3	91338 SINAPI	PORTA DE ALUMÍNIO DE ABRIR COM LAMBRE, COM GUARNIÇÃO, FIXAÇÃO COM PARAFUSOS - FORNECIMENTO E INSTALAÇÃO. AF_12/2019	m²	110,68	501,45	11,52	1.062,48	1.104,00	1.277,34	121.134,18	122.411,52	3,58 %
10.4	91304 SINAPI	FECHADURA DE EMBUTIR COM CILINDRO, EXTERNA, COMPLETA, ACABAMENTO PADRÃO POPULAR, INCLUSO EXECUÇÃO DE FURO - FORNECIMENTO E INSTALAÇÃO. AF_12/2019	UN	63	96,48	31,20	85,93	118,13	1.965,60	5.478,59	7.444,19	0,22 %
10.5	90831 SINAPI	FECHADURA DE EMBUTIR PARA PORTA DE BANHEIRO, COMPLETA, ACABAMENTO PADRÃO MÉDIO, INCLUSO EXECUÇÃO DE FURO - FORNECIMENTO E INSTALAÇÃO. AF_12/2019	UN	3	138,51	23,89	146,11	170,00	71,57	438,33	510,44	0,01 %



10.9	07968 SEINFRA	PORTA DE ALUMÍNIO CVIDRO CRISTAL TEMPERADO	m²	42	447,85	100,87	447,61	548,48	4.238,54	18.799,62	23.038,16	3,67 %
11		PINTURA INTERNA, EXTERNA E TETO									127.589,68	3,73 %
11.1	88485 SINAPI	FUNDO SELADOR ACRÍLICO, APLICAÇÃO MANUAL EM PAREDE, UMA DEMÃO. AF_04/2023	m²	3746,54	3,64	1,93	2,52	4,45	7.230,82	8.441,28	16.672,10	0,49 %
11.2	88431 SINAPI	APLICAÇÃO MANUAL DE PINTURA COM TINTA TEXTURIZADA ACRÍLICA EM PAREDES EXTERNAS DE CASAS, DUAS CORES. AF_03/2024	m²	3746,54	24,17	7,13	22,47	29,60	26.712,83	84.184,75	110.897,58	3,24 %
12		PISO, REVESTIMENTO PISO E PAREDE									541.424,32	15,82 %
12.1	90934 SINAPI	CONTRAPISO ACÚSTICO EM ARGAMASSA FRONTA, PREPARO MANUAL, APLICADO EM ÁREAS SECAS, ACABAMENTO NÃO REFORÇADO, ESPESSURA 5CM. AF_07/2021	m²	1590,6	181,13	29,15	192,67	221,52	46.385,99	306.450,90	352.836,89	10,31 %
12.2	104162 SINAPI	PISO EM GRANILITE, MARMORITE OU GRANITINA EM AMBIENTES INTERNOS, COM ESPESSURA DE 8 MM, INCLUSIVE MISTURA EM BETONEIRA, COLOCAÇÃO DAS JUNTAS, APLICAÇÃO DO PISO, 4 POLIMENTOS COM POLITRIZ, ESTUCAMENTO, SELADOR E CERA. AF_09/2022	m²	1563,79	91,02	34,45	77,02	111,47	53.872,57	120.443,10	174.315,67	5,09 %
12.3	87273 SINAPI	REVESTIMENTO CERÂMICO PARA PAREDES INTERNAS COM PLACAS TIPO ESMALTADA DE DIMENSÕES 33X45 CM APLICADAS NA ALTURA INTEIRA DAS PAREDES. AF_02/2023_PE	m²	83,3	72,76	21,87	67,23	89,10	1.821,77	5.600,26	7.422,03	0,22 %
12.4	104612 SINAPI	REVESTIMENTO CERÂMICO PARA PAREDES INTERNAS COM PLACAS TIPO ESMALTADA DE DIMENSÕES 60X90 CM APLICADAS A MEIA ALTURA DAS PAREDES. AF_02/2023_PE	m²	26,91	107,47	24,10	107,51	131,61	646,12	2.882,34	3.528,46	0,10 %
12.5	102494 SINAPI	PINTURA DE PISO COM TINTA EPÓXI, APLICAÇÃO MANUAL, 2 DEMÃOS, INCLUSIVE PRIMER EPÓXI. AF_05/2021	m²	45,86	59,32	8,47	64,17	72,64	388,43	2.942,84	3.331,27	0,10 %
13		INSTALAÇÃO ELÉTRICA									299.595,80	6,62 %
13.1	101510 SINAPI	ENTRADA DE ENERGIA ELÉTRICA, AÉREA, TRIFÁSICA, COM CAIXA DE EMBUTIR, CABO DE 16 MM2 E DISJUNTOR DIN 50A (NÃO INCLUSIVE O POSTE DE CONCRETO). AF_07/2020	UN	1	2.137,70	470,80	2.147,24	2.618,04	470,80	2.147,24	2.618,04	0,08 %
13.2	00041198 SINAPI	POSTE DE CONCRETO ARMADO DE SECÃO DUPLA T, EXTENSÃO DE 9,00 M, RESISTÊNCIA DE 1000 DAN, TIPO B-1,5	UN	1	1.964,11	0,00	2.405,44	2.405,44	0,00	2.405,44	2.405,44	0,07 %
13.3	91953 SINAPI	INTERRUPTOR SIMPLES (1 MÓDULO), 10A/250V, INCLUINDO SUPORTE E PLACA - FORNECIMENTO E INSTALAÇÃO. AF_03/2023	UN	82	26,89	15,40	17,53	32,93	1.262,80	1.437,48	2.700,28	0,08 %
13.4	92008 SINAPI	TOMADA BAIXA DE EMBUTIR (2 MÓDULOS), 2P+T 10 A, INCLUINDO SUPORTE E PLACA - FORNECIMENTO E INSTALAÇÃO. AF_03/2023	UN	101	43,65	23,51	29,94	53,45	2.374,51	3.623,94	5.998,45	0,16 %
13.5	92094 SINAPI	TOMADA MÉDIA DE EMBUTIR (2 MÓDULOS), 2P+T 10 A, INCLUINDO SUPORTE E PLACA - FORNECIMENTO E INSTALAÇÃO. AF_03/2023	UN	213	60,66	29,99	31,03	61,92	6.387,37	6.801,09	13.188,46	0,38 %
13.6	91940 SINAPI	CAIXA RETANGULAR 4" X 2" MÉDIA (0,30 M DO PISO), PVC, INSTALADA EM PAREDE - FORNECIMENTO E INSTALAÇÃO. AF_03/2023	UN	396	15,24	12,59	6,07	18,66	4.905,64	2.403,72	7.309,36	0,22 %
13.7	91944 SINAPI	CAIXA RETANGULAR 4" X 4" BAIXA (0,30 M DO PISO), PVC, INSTALADA EM PAREDE - FORNECIMENTO E INSTALAÇÃO. AF_03/2023	UN	98	11,19	7,40	6,30	13,70	725,20	617,40	1.342,60	0,04 %
13.8	91924 SINAPI	CABO DE COBRE FLEXÍVEL ISOLADO, 1,5 MM², ANTI-CHAMA 450/750 V, PARA CIRCUITOS TERMINAIS - FORNECIMENTO E INSTALAÇÃO. AF_03/2023	M	1500	3,13	0,97	2,86	3,83	1.455,00	4.290,00	5.745,00	0,17 %
13.9	91926 SINAPI	CABO DE COBRE FLEXÍVEL ISOLADO, 2,5 MM², ANTI-CHAMA 450/750 V, PARA CIRCUITOS TERMINAIS - FORNECIMENTO E INSTALAÇÃO. AF_03/2023	M	2800	4,60	1,22	4,41	5,63	3.416,00	12.348,00	15.764,00	0,46 %





13.10	91928 SINAPI	CABO DE COBRE FLEXÍVEL ISOLADO, 4 MM², ANTI-CHAMA 450/750 V, PARA CIRCUITOS TERMINAIS - FORNECIMENTO E INSTALAÇÃO. AF_03/2023	M	6000	7,21	1,08	7,17	8,83	10.790,00	46.605,00	57.395,00	1,58 %	
13.11	91855 SINAPI	ELETRODUTO FLEXÍVEL CORRUGADO REFORÇADO, PVC, DN 25 MM (3/4"), PARA CIRCUITOS TERMINAIS, INSTALADO EM PAREDE - FORNECIMENTO E INSTALAÇÃO. AF_03/2023	M	1500	10,35	5,72	6,95	12,67	8.580,00	10.425,90	19.005,00	0,59 %	
13.12	103782 SINAPI	LUMINÁRIA TIPO PLAFON CIRCULAR, DE SOBREPOR, COM LED DE 12W - W - FORNECIMENTO E INSTALAÇÃO. AF_09/2024	UN	98	25,81	14,43	17,17	31,50	1.414,14	1.682,86	3.096,80	0,09 %	
13.13	91663 SINAPI	ELETRODUTO RÍGIDO ROSCÁVEL, PVC, DN 25 MM (3/4"), PARA CIRCUITOS TERMINAIS, INSTALADO EM FORRO - FORNECIMENTO E INSTALAÇÃO. AF_03/2023	M	300	10,70	5,09	6,01	13,10	1.527,00	2.403,00	3.930,00	0,11 %	
13.14	91934 SINAPI	CABO DE COBRE FLEXÍVEL ISOLADO, 16 MM², ANTI-CHAMA 450/750 V, PARA CIRCUITOS TERMINAIS - FORNECIMENTO E INSTALAÇÃO. AF_03/2023	M	180	25,45	4,88	27,52	32,40	780,80	4.403,20	5.184,00	0,15 %	
13.15	91850 SINAPI	ELETRODUTO FLEXÍVEL CORRUGADO, PEAD, DN 40 MM (1 1/4"), PARA CIRCUITOS TERMINAIS, INSTALADO EM LAJE - FORNECIMENTO E INSTALAÇÃO. AF_03/2023	M	160	10,30	4,40	6,21	12,91	704,00	1.313,60	2.017,60	0,08 %	
13.16	93890 SINAPI	DISJUNTOR BIPOLAR TIPO DIN, CORRENTE NOMINAL DE 10A - FORNECIMENTO E INSTALAÇÃO. AF_07/2025	UN	74	48,90	3,02	58,85	59,88	223,48	4.297,84	4.431,12	0,13 %	
13.17	93603 SINAPI	DISJUNTOR BIPOLAR TIPO DIN, CORRENTE NOMINAL DE 25A - FORNECIMENTO E INSTALAÇÃO. AF_10/2020	UN	73	52,09	5,47	56,32	63,79	399,31	4.257,36	4.656,67	0,14 %	
13.18	93664 SINAPI	DISJUNTOR BIPOLAR TIPO DIN, CORRENTE NOMINAL DE 32A - FORNECIMENTO E INSTALAÇÃO. AF_10/2020	UN	73	54,64	7,44	59,47	68,91	543,12	4.341,31	4.884,43	0,14 %	
13.19	11572 ORSE	Disjuntor termomagnético tripolar 70 A, padrão DIN (Europeu - linha branca), curva C, 10KA	un	1	185,69	42,87	180,05	202,92	42,87	180,05	202,92	0,01 %	
13.20	9041 ORSE	Dispositivo de proteção contra surto de tensão DPS 60kA - 275v	un	4	87,95	12,85	94,87	107,72	51,40	379,48	430,88	0,01 %	
13.21	COMP. 115 Próprio	DISPOSITIVO DR, 2 POLOS, SENSIBILIDADE DE 30 MA, CORRENTE DE 40 A - FORNECIMENTO E INSTALAÇÃO	UN	1	147,23	25,72	154,59	189,31	25,72	154,59	189,31	0,01 %	
13.22	C2073 SEINFRA	QUADRO DE DISTRIBUIÇÃO DE LUZ SOBREPOR ATÉ 128 DIVISÕES 600X875X205mm, C/BARRAMENTO	UN	1	1.130,65	529,80	855,10	1.384,70	529,80	855,10	1.384,70	0,04 %	
13.23	8684 ORSE	Fornecimento e instalação de eletrocalha perfurada 100 x 100 x 3000 mm (ref. mopa ou similar)	un	250	162,89	25,72	160,28	126,00	8.430,00	25.070,00	31.500,00	0,92 %	
13.24	11830 ORSE	Cruzeta 100 x 100 mm para eletrocalha perfurada metálica (ref.: mopa ou similar)	un	35	93,79	9,40	105,46	114,86	329,00	3.591,10	4.020,10	0,12 %	
13.25	8701 ORSE	Curva de inversão 100x100 mm para eletrocalha metálica - Rev 01	un	30	31,97	8,55	30,60	39,15	236,00	918,00	1.174,90	0,03 %	
13.26	8685 ORSE	Curva horizontal 100 x 100 mm para eletrocalha metálica, com ângulo 90° (ref.: mopa ou similar)	un	25	31,77	8,55	30,35	38,90	213,75	758,75	972,50	0,03 %	
13.27	11848 ORSE	Emenda interna 100 x 100 mm com base lisa perfurada para eletrocalha metálica (ref. Mopa ou similar)	un	30	14,62	5,55	9,35	17,50	256,50	280,50	537,00	0,02 %	
13.28	101877 SINAPI	QUADRO DE DISTRIBUIÇÃO DE ENERGIA EM PVC, DE EMBUTIR, SEM BARRAMENTO, PARA 3 DISJUNTORES - FORNECIMENTO E INSTALAÇÃO. AF_07/2025	UN	74	86,71	31,64	77,00	108,84	2.341,36	5.898,00	8.039,36	0,23 %	
14	INSTALAÇÃO HIDROSSANITÁRIA											96.917,86	2,83 %
14.1	95472 SINAPI	VASO SANITÁRIO SIFONADO CONVENCIONAL PARA PCD SEM FURO FRONTAL COM LOUÇA BRANCA SEM ASSENTO, INCLUSO CONJUNTO DE LIGAÇÃO PARA BACIA SANITÁRIA AJUSTÁVEL - FORNECIMENTO E INSTALAÇÃO. AF_01/2020	UN	1	305,54	38,95	350,81	397,75	38,95	350,81	397,75	0,03 %	



14.2	86831 SINAPI	VASO SANITÁRIO BIFONADO COM CAIXA ACOPLADA LOUÇA BRANCA, INCLUI ENGATE FLEXÍVEL EM PLÁSTICO BRANCO, 1/2" X 40CM - FORNECIMENTO E INSTALAÇÃO. AF_01/2020	UN	8	513,75	30,48	598,72	629,18	182,76	3.592,32	3.775,08	0,11 %
14.3	100849 SINAPI	ASSENTO SANITÁRIO CONVENCIONAL - FORNECIMENTO E INSTALAÇÃO. AF_01/2020	UN	7	47,61	4,43	53,85	58,30	31,15	376,95	408,10	0,01 %
14.4	86886 SINAPI	ENGATE FLEXÍVEL EM INOX, 1/2" X 30CM - FORNECIMENTO E INSTALAÇÃO. AF_01/2020	UN	75	50,25	4,42	57,12	61,54	331,50	4.264,00	4.615,50	0,13 %
14.5	86883 SINAPI	SIFÃO DO TIPO FLEXÍVEL EM PVC 1" X 1 1/2" - FORNECIMENTO E INSTALAÇÃO. AF_01/2020	UN	88	11,49	2,44	11,63	14,07	165,92	750,84	968,78	0,03 %
14.6	86879 SINAPI	VÁLVULA EM PLÁSTICO 1" PARA PIA, TANQUE OU LAVATÓRIO, COM OU SEM LADRÃO - FORNECIMENTO E INSTALAÇÃO. AF_01/2020	UN	88	8,99	3,56	7,45	11,01	242,68	668,60	748,68	0,02 %
14.7	86889 SINAPI	BANCADA DE GRANITO CINZA POLIDO, DE 1,50 X 0,60 M, PARA PIA DE COZINHA - FORNECIMENTO E INSTALAÇÃO. AF_01/2020	UN	88	651,46	52,38	745,48	797,84	3.560,48	50.692,64	54.253,12	1,59 %
14.8	00020269 SINAPI	LAVATÓRIO / CUBA DE EMBUTIR, OVAL, DE LOUÇA BRANCA, SEM LADRÃO, DIMENSÕES 50 X 35" CM (L X C)	UN	68	104,44	0,00	127,99	127,99	0,00	8.697,20	8.697,20	0,25 %
14.9	91792 SINAPI	(COMPOSIÇÃO REPRESENTATIVA) DO SERVIÇO DE INSTALAÇÃO DE TUBO DE PVC, SÉRIE NORMAL, ESGOTO PREDIAL, DN 40 MM (INSTALADO EM RAMAL DE DESCARGA OU RAMAL DE ESGOTO SANITÁRIO), INCLUSIVE CONEXÕES, CORTES E FIXAÇÕES, PARA PRÉDIOS. AF_10/2015	M	45	69,57	48,63	36,57	85,20	2.138,35	1.645,65	3.834,00	0,11 %
14.10	91795 SINAPI	(COMPOSIÇÃO REPRESENTATIVA) DO SERVIÇO DE INST. TUBO PVC, SÉRIE N, ESGOTO PREDIAL, 100 MM (INST. RAMAL DESCARGA, RAMAL DE ESG. SANIT., PRUMADA ESG. SANIT., VENTILAÇÃO OU SUB-COLETOR AÉREO), INCL. CONEXÕES E CORTES, FIXAÇÕES, PI PRÉDIOS. AF_10/2015	M	60	68,51	29,46	55,66	85,12	1.767,60	3.339,60	5.107,20	0,15 %
14.11	91795 SINAPI	(COMPOSIÇÃO REPRESENTATIVA) DO SERVIÇO DE INSTALAÇÃO DE TUBOS DE PVC, SOLDÁVEL, ÁGUA FRIA, DN 25 MM (INSTALADO EM RAMAL, SUB-RAMAL, RAMAL DE DISTRIBUIÇÃO OU PRUMADA), INCLUSIVE CONEXÕES, CORTES E FIXAÇÕES, PARA PRÉDIOS. AF_10/2015	M	75	40,18	28,48	20,72	49,30	2.136,00	1.554,00	3.690,00	0,11 %
14.12	100870 SINAPI	BARRA DE APOIO RETA, EM ALUMÍNIO, COMPRIMENTO 60 CM, FIXADA NA PAREDE - FORNECIMENTO E INSTALAÇÃO. AF_01/2020	UN	2	294,17	27,56	332,70	360,26	55,12	686,40	720,52	0,02 %
14.13	88914 SINAPI	TORNEIRA CROMADA 1/2" OU 3/4" PARA TANQUE, PADRÃO MÉDIO - FORNECIMENTO E INSTALAÇÃO. AF_01/2020	UN	68	107,44	4,42	127,16	131,58	300,58	8.648,88	8.947,44	0,26 %



14.14	104327 SINAPI	RALO SIFONADO REDONDO, PVC, DN 100 X 40 MM, JUNTA SOLDÁVEL, FORNECIDO E INSTALADO EM RAMAL DE DESCARGA OU EM RAMAL DE ESGOTO SANITÁRIO. AF_09/2022	UN	9	18,92	6,54	12,57	18,51	62,46	114,93	176,49	0,01 %
15		FOSSA E SUMIDOURO									7.071,43	0,21 %
15.1	95463 SINAPI	FOSSA SÉPTICA EM ALVENARIA DE TUILO CERÂMICO MACIÇO. DIMENSÕES EXTERNAS DE 1,90X1,10X1,40 M, VOLUME DE 1.500 LITROS, REVESTIDO INTERNAMENTE COM MASSA ÚNICA E IMPERMEABILIZANTE E COM TAMPA DE CONCRETO ARMADO COM ESPESURA DE 8 CM	UN	1	2.089,37	746,82	1.812,03	2.958,85	746,82	1.812,03	2.558,85	0,07 %
15.2	98062 SINAPI	SUMIDOURO CIRCULAR, EM CONCRETO PRÉ-MOLDADO, DIÂMETRO INTERNO = 1,80 M, ALTURA INTERNA = 2,00 M, ÁREA DE INFILTRAÇÃO: 13,1 M² (PARA 5 CONTRIBUINTES). AF_12/2020_PA	UN	1	3.612,31	266,13	4.157,86	4.423,99	266,13	4.157,86	4.423,99	0,13 %
15.3	90102 SINAPI	ESCAVAÇÃO MECANIZADA DE VALA COM PROF. MAIOR QUE 1,5 M ATÉ 3,0 M (MÉDIA MONTANTE E JUSANTE/UMA COMPOSIÇÃO POR TRECHO). RETROESCAV. (0,25 M3), LARGURA DE 0,8 M A 1,5 M, EM SOLO DE 1A. CATEGORIA, EM LOCAIS COM ALTO NÍVEL DE INTERFERÊNCIA. AF_09/2024	m³	2,53	10,88	4,11	9,19	13,30	12,04	25,92	35,98	0,00 %
15.4	102315 SINAPI	ESCAVAÇÃO MECANIZADA DE VALA COM PROF. ATÉ 1,5 M (MÉDIA MONTANTE E JUSANTE/UMA COMPOSIÇÃO POR TRECHO). ESCAVADEIRA (0,8 M3), LARG. DE 1,5 M A 2,5 M, EM SOLO DE 2A CATEGORIA, LOCAIS COM BAIXO NÍVEL DE INTERFERÊNCIA. AF_09/2024	m³	5,64	7,19	1,80	7,00	8,80	10,15	39,48	49,63	0,00 %
16		INSTALAÇÕES DE PREVENÇÃO E COMBATE A INCÊNDIO									7.996,32	0,23 %
16.1	101907 SINAPI	EXTINTOR DE INCÊNDIO PORTÁTIL COM CARGA DE CO2 DE 6 KG, CLASSE BC - FORNECIMENTO E INSTALAÇÃO. AF_10/2020_PE	UN	5	921,17	19,23	1.103,92	1.120,15	96,15	5.544,60	5.540,75	0,16 %
16.2	101905 SINAPI	EXTINTOR DE INCÊNDIO PORTÁTIL COM CARGA DE ÁGUA PRESSURIZADA DE 10 L, CLASSE A - FORNECIMENTO E INSTALAÇÃO. AF_10/2020_PE	UN	5	283,87	19,23	323,18	347,41	96,15	1.640,90	1.737,05	0,05 %
16.3	97599 SINAPI	LUMINÁRIA DE EMERGÊNCIA, COM 30 LÂMPADAS LED DE 2 W, SEM REATOR - FORNECIMENTO E INSTALAÇÃO. AF_09/2024	UN	6	17,17	5,26	15,76	21,02	31,56	94,56	126,12	0,00 %
16.4	00037555 SINAPI	PLACA DE SINALIZAÇÃO DE SEGURANÇA CONTRA INCÊNDIO, FOTOLUMINESCENTE, RETANGULAR, *20 X 40* CM, EM PVC *2* MM ANTI-CHAMAS (SÍMBOLOS, CORES E PICTOGRAMAS CONFORME NBR 15820)	UN	6	37,29	0,00	45,66	45,66	0,00	273,96	273,96	0,01 %
16.5	00037599 SINAPI	PLACA DE SINALIZAÇÃO DE SEGURANÇA CONTRA INCÊNDIO, FOTOLUMINESCENTE, RETANGULAR, *12 X 40* CM, EM PVC *2* MM ANTI-CHAMAS (SÍMBOLOS, CORES E PICTOGRAMAS CONFORME NBR 15820)	UN	6	28,37	0,00	34,74	34,74	0,00	208,44	208,44	0,01 %
17		SERVIÇOS FINAIS									8.798,70	0,25 %



Prefeitura Municipal de Alhandra - PB  
CNPJ: 08.778.318/0001-00

17.1	00010848 SINAPI	PLACA DE INAUGURACAO METALICA, 140" CM X 60" CM	UN	1	1.205,01	0,00	1.477,00	1.477,00	0,00	1.477,00	1.477,00	0,04 %
17.2	84124 SINAPI	LETRA DE ACO INOX NO22 ALT=20CM FORNECIMENTO E COLOCACAO	UN	14	135,16	20,61	145,14	166,75	216,54	2.045,06	2.334,50	0,07 %
17.3	9537 SINAPI	LIMPEZA FINAL DA OBRA	m²	1155	3,47	2,46	1,78	4,24	2.641,30	2.055,90	4.897,20	0,14 %
Totais ->									736.207,91	2.692.464,53	3.422.672,44	

Ramon Nunes da Costa  
Engenheiro Civil  
CREA - PB: 161779537-2

Total sem BDI  
Total do BDI  
Total Geral

2.794.952,04  
627.720,40  
3.422.672,44



**Batman**  
 2004 - 080333 - Puzos  
 0012 - 080305 - Sengle  
 001004 - 218 - Coats

[illegible]



1.010.746,81	92,82%
1.010.544,36	92,09%
1.023.397,72	93,19%
1.030.364,36	93,72%
1.038.679,61	94,40%
1.041.785,39	94,64%
1.048.853,51	95,07%
1.051.187,46	95,31%
1.068.762,02	96,09%

0000080 SNAPI	REDE D'ÁGUA ESPRESSO PARA PORTA EXTERNA, EM AÇO INOX (BOLINA, TUBO E CONTRATESTA) E EM ZAMAC (BACANETA, UNGUETA E TUBO) COM ACABAMENTO CRÔMADO, MÁQUINA DE 45 MM, INCLUIDO CHAVE TIPO CILINDRO	Materia	Q2	93,000000	71,41	4.876,28	4.876,28	0,14%	3.981.845,71	94,20%
0000081 SNAPI	TELHA TRAPEZOIDAL EM AÇO ZINCADO, SEM PORTULA, ALTURA DE APROXIMADAMENTE 40 MM, ESPESURA DE 0,30 MM E LARGURA ÚTL. DE 180 MM	Materia	m²	81,2897980	66,86	4.873,26	4.873,26	0,14%	3.980.913,99	94,36%
0000084 SNAPI	QUADRO DE DISTRIBUIÇÃO, SEM BARRAMENTO, EM PVC, DE 630V, PARA 3 DISJUNTORES NEMA OU 4 DISJUNTORES OM	Materia	UN	74,3000000	65,25	4.827,62	4.827,62	0,14%	3.971.341,27	94,84%
0000087 SNAPI	TABUA 12,5 X 21 CM EM PAVIL, MISTA OU EQUIVALENTE DA REGIÃO - BRUTA	Materia	m	277,4478000	16,27	4.514,07	4.514,07	0,11%	3.075.451,38	94,78%
0000088 SNAPI	CHAVE D'ÁGUA	Mão de Obra	H	178,8000000	26,03	4.627,94	4.627,94	0,12%	3.086.282,82	94,90%
0000089 SNAPI	JUNTA PLÁSTICA DECOLATADA PARA PISO, COR CINZA, 11 X 1 MM	Materia	M	2.811,5200000	1,57	4.385,25	4.385,25	0,11%	3.084.843,88	95,00%
0000090 SNAPI	REVESTIMENTO PARA PAREDE, EM CERÂMICA ESMALTADA, FORMATO RETANGULO IGUAL 8,33 X 8,33 CM	Materia	m²	58,9673400	46,29	4.368,98	4.368,98	0,11%	3.084.861,54	95,19%
0000091 SNAPI	DISJUNTOR DIFERENCIAL, TIPO 1, 100 MA, 300 V, 1P + N	Materia	UN	71,0000000	61,88	4.191,00	4.191,00	0,12%	3.085.173,54	95,28%
0000092 SNAPI	CAPO DE COBRE, FLEXÍVEL, CLASSE 4 OU 5, ISOLADO EM PVC, ANTI-CHAMA BW-F-E, 1 CONDUCTOR, 450/750 V, SEÇÃO NOMINAL 15 MM²	Materia	M	188,3440000	39,80	4.153,33	4.153,33	0,12%	3.087.332,17	95,40%
0000093 SNAPI	PLACA DE CIMA PARA CONSTRUÇÃO CIVIL EM CHAPA GALVAZINADA 16,22, ADEQUADA DE 12,5 X 12,5 CM (SEM POSTES PARA FUSCAIS)	Materia	m²	8,9000000	459,66	3.919,34	3.919,34	0,11%	3.120.321,85	96,52%
0000094 SNAPI	CHAVE D'ÁGUA	Mão de Obra	H	125,9600000	29,56	3.844,32	3.844,32	0,11%	3.120.296,02	96,63%
0000095 SNAPI	CAPO DE COBRE, FLEXÍVEL, CLASSE 4 OU 5, ISOLADO EM PVC, ANTI-CHAMA BW-F-E, 1 CONDUCTOR, 450/750 V, SEÇÃO NOMINAL 15 MM²	Materia	M	1,841,3388707	2,08	3.819,12	3.819,12	0,11%	3.138.993,14	96,74%
0000096 SNAPI	CHAVE 100 X 100 mm para instalação perfurada (módulo perf. - mesa ou suporte)	Materia	m²	36,0000000	103,48	3.621,13	3.621,13	0,11%	3.152.538,24	96,86%
0000097 SNAPI	TABUA 12,5 X 18 CM EM PAVIL, MISTA OU EQUIVALENTE DA REGIÃO - BRUTA	Materia	M	322,5501400	10,27	3.620,09	3.620,09	0,11%	3.158.138,83	96,96%
0000098 SNAPI	ANEL EM CONCRETO ARMADO, PERFURADO, PARA TUBOS DE 200 MM E ALTURA DE 2,30 M	Materia	UN	4,0000000	891,66	3.586,60	3.586,60	0,10%	3.199.775,62	97,08%
0000099 SNAPI	REVESTIMENTO EM CERÂMICA ESMALTADA, FORMATO RETANGULO IGUAL 8,33 X 8,33 CM	Materia	UN	136,9000000	26,82	3.575,52	3.575,52	0,10%	3.193.899,08	97,09%
0000100 SNAPI	REDE D'ÁGUA ESPRESSO PARA PORTA EXTERNA, EM AÇO INOX (BOLINA, TUBO E CONTRATESTA) E EM ZAMAC (BACANETA, UNGUETA E TUBO) COM ACABAMENTO CRÔMADO, MÁQUINA DE 45 MM, INCLUIDO CHAVE TIPO CILINDRO	Materia	m²	27,8948334	121,82	3.373,79	3.373,79	0,10%	3.198.472,94	97,36%
0000101 SNAPI	QUADRO DE DISTRIBUIÇÃO, SEM BARRAMENTO, EM PVC, DE 630V, PARA 3 DISJUNTORES NEMA OU 4 DISJUNTORES OM	Materia	UN	182,7614271	18,23	3.320,80	3.320,80	0,10%	3.128.793,64	96,47%
0000102 SNAPI	REDE D'ÁGUA ESPRESSO PARA PORTA EXTERNA, EM AÇO INOX (BOLINA, TUBO E CONTRATESTA) E EM ZAMAC (BACANETA, UNGUETA E TUBO) COM ACABAMENTO CRÔMADO, MÁQUINA DE 45 MM, INCLUIDO CHAVE TIPO CILINDRO	Materia	UN	6,0000000	568,21	3.349,20	3.349,20	0,09%	3.122.893,24	96,64%
0000103 SNAPI	REDE D'ÁGUA ESPRESSO PARA PORTA EXTERNA, EM AÇO INOX (BOLINA, TUBO E CONTRATESTA) E EM ZAMAC (BACANETA, UNGUETA E TUBO) COM ACABAMENTO CRÔMADO, MÁQUINA DE 45 MM, INCLUIDO CHAVE TIPO CILINDRO	Materia	M	215,3602500	1,58	3.286,28	3.286,28	0,09%	3.158.987,12	96,91%
0000104 SNAPI	REDE D'ÁGUA ESPRESSO PARA PORTA EXTERNA, EM AÇO INOX (BOLINA, TUBO E CONTRATESTA) E EM ZAMAC (BACANETA, UNGUETA E TUBO) COM ACABAMENTO CRÔMADO, MÁQUINA DE 45 MM, INCLUIDO CHAVE TIPO CILINDRO	Materia	UN	321,5800000	2,38	3.278,17	3.278,17	0,09%	3.158.473,28	96,89%
0000105 SNAPI	REDE D'ÁGUA ESPRESSO PARA PORTA EXTERNA, EM AÇO INOX (BOLINA, TUBO E CONTRATESTA) E EM ZAMAC (BACANETA, UNGUETA E TUBO) COM ACABAMENTO CRÔMADO, MÁQUINA DE 45 MM, INCLUIDO CHAVE TIPO CILINDRO	Materia	UN	1.794,9911000	0,28	3.224,31	3.224,31	0,07%	3.146.367,30	97,12%
0000106 SNAPI	REVESTIMENTO EM CERÂMICA ESMALTADA, FORMATO RETANGULO IGUAL 8,33 X 8,33 CM	Materia	m²	28,5500000	85,88	3.412,00	3.412,00	0,07%	3.143.469,60	97,19%
0000107 SNAPI	REDE D'ÁGUA ESPRESSO PARA PORTA EXTERNA, EM AÇO INOX (BOLINA, TUBO E CONTRATESTA) E EM ZAMAC (BACANETA, UNGUETA E TUBO) COM ACABAMENTO CRÔMADO, MÁQUINA DE 45 MM, INCLUIDO CHAVE TIPO CILINDRO	Materia	m²	13,4618070	179,80	3.421,06	3.421,06	0,07%	3.143.891,28	97,26%
0000108 SNAPI	REDE D'ÁGUA ESPRESSO PARA PORTA EXTERNA, EM AÇO INOX (BOLINA, TUBO E CONTRATESTA) E EM ZAMAC (BACANETA, UNGUETA E TUBO) COM ACABAMENTO CRÔMADO, MÁQUINA DE 45 MM, INCLUIDO CHAVE TIPO CILINDRO	Materia	UN	1.380,00000	2.406,44	2.406,44	2.406,44	0,07%	3.145.250,33	97,29%
0000109 SNAPI	REDE D'ÁGUA ESPRESSO PARA PORTA EXTERNA, EM AÇO INOX (BOLINA, TUBO E CONTRATESTA) E EM ZAMAC (BACANETA, UNGUETA E TUBO) COM ACABAMENTO CRÔMADO, MÁQUINA DE 45 MM, INCLUIDO CHAVE TIPO CILINDRO	Materia	Q2	261,4400000	9,67	3.371,27	3.371,27	0,07%	3.160.887,87	97,47%
0000110 SNAPI	REDE D'ÁGUA ESPRESSO PARA PORTA EXTERNA, EM AÇO INOX (BOLINA, TUBO E CONTRATESTA) E EM ZAMAC (BACANETA, UNGUETA E TUBO) COM ACABAMENTO CRÔMADO, MÁQUINA DE 45 MM, INCLUIDO CHAVE TIPO CILINDRO	Materia	m	130,7794000	17,16	3.344,38	3.344,38	0,07%	3.159.812,35	97,49%
0000111 SNAPI	REDE D'ÁGUA ESPRESSO PARA PORTA EXTERNA, EM AÇO INOX (BOLINA, TUBO E CONTRATESTA) E EM ZAMAC (BACANETA, UNGUETA E TUBO) COM ACABAMENTO CRÔMADO, MÁQUINA DE 45 MM, INCLUIDO CHAVE TIPO CILINDRO	Materia	H	128,8221225	18,23	3.275,71	3.275,71	0,07%	3.155.288,08	97,67%
0000112 SNAPI	REDE D'ÁGUA ESPRESSO PARA PORTA EXTERNA, EM AÇO INOX (BOLINA, TUBO E CONTRATESTA) E EM ZAMAC (BACANETA, UNGUETA E TUBO) COM ACABAMENTO CRÔMADO, MÁQUINA DE 45 MM, INCLUIDO CHAVE TIPO CILINDRO	Materia	m²	21,0000000	85,61	3.267,81	3.267,81	0,06%	3.187.238,87	97,87%
0000113 SNAPI	REDE D'ÁGUA ESPRESSO PARA PORTA EXTERNA, EM AÇO INOX (BOLINA, TUBO E CONTRATESTA) E EM ZAMAC (BACANETA, UNGUETA E TUBO) COM ACABAMENTO CRÔMADO, MÁQUINA DE 45 MM, INCLUIDO CHAVE TIPO CILINDRO	Materia	UN	14,0000000	139,67	1.953,36	1.953,36	0,06%	3.136.291,25	97,72%
0000114 SNAPI	REDE D'ÁGUA ESPRESSO PARA PORTA EXTERNA, EM AÇO INOX (BOLINA, TUBO E CONTRATESTA) E EM ZAMAC (BACANETA, UNGUETA E TUBO) COM ACABAMENTO CRÔMADO, MÁQUINA DE 45 MM, INCLUIDO CHAVE TIPO CILINDRO	Materia	M	168,3000000	6,30	1.937,30	1.937,30	0,06%	3.191.186,63	97,79%
0000115 SNAPI	REDE D'ÁGUA ESPRESSO PARA PORTA EXTERNA, EM AÇO INOX (BOLINA, TUBO E CONTRATESTA) E EM ZAMAC (BACANETA, UNGUETA E TUBO) COM ACABAMENTO CRÔMADO, MÁQUINA DE 45 MM, INCLUIDO CHAVE TIPO CILINDRO	Materia	M	884,2843000	2,46	1.932,34	1.932,34	0,06%	3.183.118,87	97,84%
0000116 SNAPI	REDE D'ÁGUA ESPRESSO PARA PORTA EXTERNA, EM AÇO INOX (BOLINA, TUBO E CONTRATESTA) E EM ZAMAC (BACANETA, UNGUETA E TUBO) COM ACABAMENTO CRÔMADO, MÁQUINA DE 45 MM, INCLUIDO CHAVE TIPO CILINDRO	Materia	H	82,9117368	20,74	1.887,68	1.887,68	0,06%	3.180.818,75	97,89%
0000117 SNAPI	REDE D'ÁGUA ESPRESSO PARA PORTA EXTERNA, EM AÇO INOX (BOLINA, TUBO E CONTRATESTA) E EM ZAMAC (BACANETA, UNGUETA E TUBO) COM ACABAMENTO CRÔMADO, MÁQUINA DE 45 MM, INCLUIDO CHAVE TIPO CILINDRO	Materia	m²	41,3242812	45,80	1.888,38	1.888,38	0,05%	3.188.865,38	97,93%
0000118 SNAPI	REDE D'ÁGUA ESPRESSO PARA PORTA EXTERNA, EM AÇO INOX (BOLINA, TUBO E CONTRATESTA) E EM ZAMAC (BACANETA, UNGUETA E TUBO) COM ACABAMENTO CRÔMADO, MÁQUINA DE 45 MM, INCLUIDO CHAVE TIPO CILINDRO	Materia	UN	5,5200000	321,46	1.775,53	1.775,53	0,05%	3.188.860,38	97,93%
0000119 SNAPI	REDE D'ÁGUA ESPRESSO PARA PORTA EXTERNA, EM AÇO INOX (BOLINA, TUBO E CONTRATESTA) E EM ZAMAC (BACANETA, UNGUETA E TUBO) COM ACABAMENTO CRÔMADO, MÁQUINA DE 45 MM, INCLUIDO CHAVE TIPO CILINDRO	Materia	H	1.712,3100000	0,81	1.687,93	1.687,93	0,05%	3.170.245,81	98,28%
0000120 SNAPI	REDE D'ÁGUA ESPRESSO PARA PORTA EXTERNA, EM AÇO INOX (BOLINA, TUBO E CONTRATESTA) E EM ZAMAC (BACANETA, UNGUETA E TUBO) COM ACABAMENTO CRÔMADO, MÁQUINA DE 45 MM, INCLUIDO CHAVE TIPO CILINDRO	Materia	m	5,8430000	251,00	1.617,38	1.617,38	0,04%	3.171.738,77	98,39%



0001214 SHAP	CAPIOTRINO DE SEGURANCA (HORISTA)	Mão de Obra	M	67,762381	22,95	1.494,25	1.494,25	0,04%	5.475.231,87	98,15%
0004420 SHAP	MANTA PLASTICA PARA MARMOREAMENTO	Materia	KG	16.5584260	41,83	1.007,07	1.497,67	0,04%	5.774.718,98	98,18%
0007354 SHAP	PLACA DE INJUNCAO METALICA, 100 CM X 50 CM	Materia	CM	1.000000	1.477,00	1.477,00	1.477,00	0,04%	3.779.195,00	98,22%
0007354 SHAP	PLACA DE INJUNCAO METALICA, 100 CM X 50 CM	Materia	L	14.788200	91,98	1.359,49	1.388,49	0,04%	3.177.581,58	98,30%
0007354 SHAP	TEIXA EPOXI BASE AZUL PREMIUM, BRANCA	Materia	L	287,407000	3,29	1.389,36	1.389,36	0,04%	3.178.009,94	98,32%
0008384 SHAP	ESPALHO PLACA DE 3 POSTOS E 2, PARA INSTALACAO DE TOMADA E INTERRUPTORES	Materia	CM	9,343770	188,37	1.278,82	1.278,82	0,04%	3.180.136,46	98,35%
0008402 SHAP	PRIMA SPOK 1 EPOXIADO	Materia	L	98,000000	13,21	1.274,98	1.274,98	0,04%	3.181.413,44	98,37%
0009362 SHAP	LUMINARIA LED PUNCH REDONDO DE SOBREPOR 1200 W, D = 10 CM	Materia	CM	68,384730	17,14	1.155,90	1.155,90	0,04%	3.182.572,37	98,39%
0009362 SHAP	TUBO PVC SERIE NORMAL, DE 180 MM, PARA EPOXIADO PREMIUM SPOK	Materia	L	30,888813	36,99	1.131,27	1.131,27	0,04%	3.183.706,63	98,41%
0009362 SHAP	TEIXA LATEX ACRILICA PREMIUM, COR BRANCO FOSCO	Materia	M	176,900000	6,18	1.087,88	1.087,88	0,04%	3.184.794,51	98,43%
0009362 SHAP	ELETRODUTO RIGIDO FLEXIVEL, PAREDE SIMPLES, CORRUGACAO HELICOIDAL, COR PRETA, SEM BOCA, DE 1 1/2", LRG 600 N, PARA CABEAMENTO SUBTERRANEO 2400 15710	Materia	M	58,320184	18,40	1.075,45	1.075,45	0,04%	3.185.871,01	98,45%
0009362 SHAP	AJUDANTE ESPECIALIZADO (HORISTA)	Mão de Obra	L	91,750000	18,62	1.042,86	1.042,86	0,04%	3.186.911,88	98,47%
0009362 SHAP	ACAO CLOROFORMO - ADIOS MARMATICO, DILUICAO 10% E 12% PARA USO EM LANCIA	Materia	CM	4.484190	226,18	999,21	999,21	0,04%	3.187.911,08	98,49%
0009362 SHAP	ACAO CLOROFORMO - ADIOS MARMATICO, DILUICAO 10% E 12% PARA USO EM LANCIA	Materia	KG	30,837913	32,28	999,21	999,21	0,04%	3.188.911,07	98,50%
0009362 SHAP	ACAO CLOROFORMO - ADIOS MARMATICO, DILUICAO 10% E 12% PARA USO EM LANCIA	Materia	KG	315,807646	1,91	985,42	985,42	0,04%	3.189.892,50	98,52%
0009362 SHAP	ACAO CLOROFORMO - ADIOS MARMATICO, DILUICAO 10% E 12% PARA USO EM LANCIA	Materia	CM	48,701800	19,35	984,88	984,88	0,04%	3.190.874,38	98,54%
0009362 SHAP	ACAO CLOROFORMO - ADIOS MARMATICO, DILUICAO 10% E 12% PARA USO EM LANCIA	Materia	M	41,288096	21,29	877,19	877,19	0,04%	3.191.754,57	98,56%
0009362 SHAP	ACAO CLOROFORMO - ADIOS MARMATICO, DILUICAO 10% E 12% PARA USO EM LANCIA	Materia	CM	30,900000	26,78	863,48	863,48	0,04%	3.192.618,07	98,57%
0009362 SHAP	ACAO CLOROFORMO - ADIOS MARMATICO, DILUICAO 10% E 12% PARA USO EM LANCIA	Materia	CM	1,000000	863,35	863,35	863,35	0,04%	3.193.481,42	98,59%
0009362 SHAP	ACAO CLOROFORMO - ADIOS MARMATICO, DILUICAO 10% E 12% PARA USO EM LANCIA	Materia	CM	138,718888	6,32	877,88	877,88	0,04%	3.194.350,30	98,61%
0009362 SHAP	ACAO CLOROFORMO - ADIOS MARMATICO, DILUICAO 10% E 12% PARA USO EM LANCIA	Materia	CM	1,11140000	8,70	811,06	811,06	0,04%	3.195.161,36	98,63%
0009362 SHAP	ACAO CLOROFORMO - ADIOS MARMATICO, DILUICAO 10% E 12% PARA USO EM LANCIA	Materia	KG	724,255889	1,06	769,97	769,97	0,04%	3.195.931,33	98,65%
0009362 SHAP	ACAO CLOROFORMO - ADIOS MARMATICO, DILUICAO 10% E 12% PARA USO EM LANCIA	Materia	CM	946,477400	0,82	773,15	773,15	0,04%	3.196.704,48	98,67%
0009362 SHAP	ACAO CLOROFORMO - ADIOS MARMATICO, DILUICAO 10% E 12% PARA USO EM LANCIA	Materia	CM	0,7238712	1.011,28	741,83	741,83	0,04%	3.197.446,31	98,69%
0009362 SHAP	ACAO CLOROFORMO - ADIOS MARMATICO, DILUICAO 10% E 12% PARA USO EM LANCIA	Materia	CM	98,000000	13,89	740,32	740,32	0,04%	3.198.186,63	98,71%
0009362 SHAP	ACAO CLOROFORMO - ADIOS MARMATICO, DILUICAO 10% E 12% PARA USO EM LANCIA	Materia	M	73,172400	13,12	740,30	740,30	0,04%	3.198.926,93	98,73%
0009362 SHAP	ACAO CLOROFORMO - ADIOS MARMATICO, DILUICAO 10% E 12% PARA USO EM LANCIA	Materia	KG	63,380000	11,42	728,09	728,09	0,04%	3.199.654,02	98,75%
0009362 SHAP	ACAO CLOROFORMO - ADIOS MARMATICO, DILUICAO 10% E 12% PARA USO EM LANCIA	Materia	CM	1,000000	713,48	713,48	713,48	0,04%	3.200.367,50	98,77%
0009362 SHAP	ACAO CLOROFORMO - ADIOS MARMATICO, DILUICAO 10% E 12% PARA USO EM LANCIA	Materia	CM	35,000000	20,33	713,26	713,26	0,04%	3.201.080,75	98,79%
0009362 SHAP	ACAO CLOROFORMO - ADIOS MARMATICO, DILUICAO 10% E 12% PARA USO EM LANCIA	Materia	CM	99,996700	7,14	709,89	709,89	0,04%	3.201.790,63	98,81%
0009362 SHAP	ACAO CLOROFORMO - ADIOS MARMATICO, DILUICAO 10% E 12% PARA USO EM LANCIA	Materia	M	73,172400	13,12	740,30	740,30	0,04%	3.202.530,93	98,83%
0009362 SHAP	ACAO CLOROFORMO - ADIOS MARMATICO, DILUICAO 10% E 12% PARA USO EM LANCIA	Materia	KG	63,380000	11,42	728,09	728,09	0,04%	3.203.258,02	98,85%
0009362 SHAP	ACAO CLOROFORMO - ADIOS MARMATICO, DILUICAO 10% E 12% PARA USO EM LANCIA	Materia	CM	1,000000	713,48	713,48	713,48	0,04%	3.203.971,50	98,87%
0009362 SHAP	ACAO CLOROFORMO - ADIOS MARMATICO, DILUICAO 10% E 12% PARA USO EM LANCIA	Materia	CM	35,000000	20,33	713,26	713,26	0,04%	3.204.684,75	98,89%
0009362 SHAP	ACAO CLOROFORMO - ADIOS MARMATICO, DILUICAO 10% E 12% PARA USO EM LANCIA	Materia	CM	99,996700	7,14	709,89	709,89	0,04%	3.205.394,63	98,91%
0009362 SHAP	ACAO CLOROFORMO - ADIOS MARMATICO, DILUICAO 10% E 12% PARA USO EM LANCIA	Materia	M	73,172400	13,12	740,30	740,30	0,04%	3.206.134,93	98,93%
0009362 SHAP	ACAO CLOROFORMO - ADIOS MARMATICO, DILUICAO 10% E 12% PARA USO EM LANCIA	Materia	KG	63,380000	11,42	728,09	728,09	0,04%	3.206.862,02	98,95%
0009362 SHAP	ACAO CLOROFORMO - ADIOS MARMATICO, DILUICAO 10% E 12% PARA USO EM LANCIA	Materia	CM	1,000000	713,48	713,48	713,48	0,04%	3.207.575,50	98,97%
0009362 SHAP	ACAO CLOROFORMO - ADIOS MARMATICO, DILUICAO 10% E 12% PARA USO EM LANCIA	Materia	CM	35,000000	20,33	713,26	713,26	0,04%	3.208.288,75	98,99%
0009362 SHAP	ACAO CLOROFORMO - ADIOS MARMATICO, DILUICAO 10% E 12% PARA USO EM LANCIA	Materia	CM	99,996700	7,14	709,89	709,89	0,04%	3.208.998,63	99,01%
0009362 SHAP	ACAO CLOROFORMO - ADIOS MARMATICO, DILUICAO 10% E 12% PARA USO EM LANCIA	Materia	M	73,172400	13,12	740,30	740,30	0,04%	3.209.738,93	99,03%
0009362 SHAP	ACAO CLOROFORMO - ADIOS MARMATICO, DILUICAO 10% E 12% PARA USO EM LANCIA	Materia	KG	63,380000	11,42	728,09	728,09	0,04%	3.210.466,02	99,05%
0009362 SHAP	ACAO CLOROFORMO - ADIOS MARMATICO, DILUICAO 10% E 12% PARA USO EM LANCIA	Materia	CM	1,000000	713,48	713,48	713,48	0,04%	3.211.179,50	99,07%
0009362 SHAP	ACAO CLOROFORMO - ADIOS MARMATICO, DILUICAO 10% E 12% PARA USO EM LANCIA	Materia	CM	35,000000	20,33	713,26	713,26	0,04%	3.211.892,75	99,09%
0009362 SHAP	ACAO CLOROFORMO - ADIOS MARMATICO, DILUICAO 10% E 12% PARA USO EM LANCIA	Materia	CM	99,996700	7,14	709,89	709,89	0,04%	3.212.602,63	99,11%
0009362 SHAP	ACAO CLOROFORMO - ADIOS MARMATICO, DILUICAO 10% E 12% PARA USO EM LANCIA	Materia	M	73,172400	13,12	740,30	740,30	0,04%	3.213.342,93	99,13%
0009362 SHAP	ACAO CLOROFORMO - ADIOS MARMATICO, DILUICAO 10% E 12% PARA USO EM LANCIA	Materia	KG	63,380000	11,42	728,09	728,09	0,04%	3.214.070,02	99,15%
0009362 SHAP	ACAO CLOROFORMO - ADIOS MARMATICO, DILUICAO 10% E 12% PARA USO EM LANCIA	Materia	CM	1,000000	713,48	713,48	713,48	0,04%	3.214.783,50	99,17%
0009362 SHAP	ACAO CLOROFORMO - ADIOS MARMATICO, DILUICAO 10% E 12% PARA USO EM LANCIA	Materia	CM	35,000000	20,33	713,26	713,26	0,04%	3.215.496,75	99,19%
0009362 SHAP	ACAO CLOROFORMO - ADIOS MARMATICO, DILUICAO 10% E 12% PARA USO EM LANCIA	Materia	CM	99,996700	7,14	709,89	709,89	0,04%	3.216.206,63	99,21%
0009362 SHAP	ACAO CLOROFORMO - ADIOS MARMATICO, DILUICAO 10% E 12% PARA USO EM LANCIA	Materia	M	73,172400	13,12	740,30	740,30	0,04%	3.216.946,93	99,23%
0009362 SHAP	ACAO CLOROFORMO - ADIOS MARMATICO, DILUICAO 10% E 12% PARA USO EM LANCIA	Materia	KG	63,380000	11,42	728,09	728,09	0,04%	3.217.674,02	99,25%
0009362 SHAP	ACAO CLOROFORMO - ADIOS MARMATICO, DILUICAO 10% E 12% PARA USO EM LANCIA	Materia	CM	1,000000	713,48	713,48	713,48	0,04%	3.218.387,50	99,27%
0009362 SHAP	ACAO CLOROFORMO - ADIOS MARMATICO, DILUICAO 10% E 12% PARA USO EM LANCIA	Materia	CM	35,000000	20,33	713,26	713,26	0,04%	3.219.100,75	99,29%
0009362 SHAP	ACAO CLOROFORMO - ADIOS MARMATICO, DILUICAO 10% E 12% PARA USO EM LANCIA	Materia	CM	99,996700	7,14	709,89	709,89	0,04%	3.219.810,63	99,31%
0009362 SHAP	ACAO CLOROFORMO - ADIOS MARMATICO, DILUICAO 10% E 12% PARA USO EM LANCIA	Materia	M	73,172400	13,12	740,30	740,30	0,04%	3.220.550,93	99,33%
0009362 SHAP	ACAO CLOROFORMO - ADIOS MARMATICO, DILUICAO 10% E 12% PARA USO EM LANCIA	Materia	KG	63,380000	11,42	728,09	728,09	0,04%	3.221.278,02	99,35%
0009362 SHAP	ACAO CLOROFORMO - ADIOS MARMATICO, DILUICAO 10% E 12% PARA USO EM LANCIA	Materia	CM	1,000000	713,48	713,48	713,48	0,04%	3.221.991,50	99,37%
0009362 SHAP	ACAO CLOROFORMO - ADIOS MARMATICO, DILUICAO 10% E 12% PARA USO EM LANCIA	Materia	CM	35,000000	20,33	713,26	713,26	0,04%	3.222.704,75	99,39%
0009362 SHAP	ACAO CLOROFORMO - ADIOS MARMATICO, DILUICAO 10% E 12% PARA USO EM LANCIA	Materia	CM	99,996700	7,14	709,89	709,89	0,04%	3.223.414,63	99,41%
0009362 SHAP	ACAO CLOROFORMO - ADIOS MARMATICO, DILUICAO 10% E 12% PARA USO EM LANCIA	Materia	M	73,172400	13,12	740,30	740,30	0,04%	3.224.154,93	99,43%
0009362 SHAP	ACAO CLOROFORMO - ADIOS MARMATICO, DILUICAO 10% E 12% PARA USO EM LANCIA	Materia	KG	63,380000	11,42	728,09	728,09	0,04%	3.224.882,02	99,45%
0009362 SHAP	ACAO CLOROFORMO - ADIOS MARMATICO, DILUICAO 10% E 12% PARA USO EM LANCIA	Materia	CM	1,000000	713,48	713,48	713,48	0,04%	3.225.595,50	99,47%
0009362 SHAP	ACAO CLOROFORMO - ADIOS MARMATICO, DILUICAO 10% E 12% PARA USO EM LANCIA	Materia	CM	35,000000	20,33	713,26	713,26	0,04%	3.226.308,75	99,49%
0009362 SHAP	ACAO CLOROFORMO - ADIOS MARMATICO, DILUICAO 10% E 12% PARA USO EM LANCIA	Materia	CM	99,996700	7,14	709,89	709,89	0,04%	3.227.018,63	99,51%
0009362 SHAP	ACAO CLOROFORMO - ADIOS MARMATICO, DILUICAO 10% E 12% PARA USO EM LANCIA	Materia	M	73,172400	13,12	740,30	740,30	0,04%	3.227.758,93	99,53%
0009362 SHAP	ACAO CLOROFORMO - ADIOS MARMATICO, DILUICAO 10% E 12% PARA USO EM LANCIA	Materia	KG	63,380000	11,42	728,09	728,09	0,04%	3.228.486,02	99,55%
0009362 SHAP	ACAO CLOROFORMO - ADIOS MARMATICO, DILUICAO 10% E 12% PARA USO EM LANCIA	Materia	CM	1,000000	713,48	713,48	713,48	0,04%	3.229.199,50	99,57%
0009362 SHAP	ACAO CLOROFORMO - ADIOS MARMATICO, DILUICAO 10% E 12% PARA USO EM LANCIA	Materia	CM	35,000000	20,33	713,26	713,26	0,04%	3.229.912,75	99,59%
0009362 SHAP	ACAO CLOROFORMO - ADIOS MARMATICO, DILUICAO 10% E 12% PARA USO EM LANCIA	Materia	CM	99,996700	7,14	709,89	709,89	0,04%	3.230.622,63	99,61%
0009362 SHAP	ACAO CLOROFORMO - ADIOS MARMATICO, DILUICAO 10% E 12% PARA USO EM LANCIA	Materia	M	73,172400	13,12	740,30	740,30	0,04%	3.231.362,93	99,63%
0009362 SHAP	ACAO CLOROFORMO - ADIOS MARMATICO, DILUICAO 10% E 12% PARA USO EM LANCIA	Materia	KG	63,380000	11,42	728,09	728,09	0,04%	3.232.090,02	99,65%
0009362 SHAP	ACAO CLOROFORMO - ADIOS MARMATICO, DILUICAO 10% E 12% PARA USO EM LANCIA	Materia	CM	1,000000	713,48	713,48	713,48	0,04%	3.232.803,50	99,67%
0009362 SHAP	ACAO CLOROFORMO - ADIOS MARMATICO, DILUICAO 10% E 12% PARA USO EM LANCIA	Materia	CM	35,000000	20,33	713,26	713,26	0,04%	3.233.516,75	99,69%
0009362 SHAP	ACAO CLOROFORMO - ADIOS MARMATICO, DILUICAO 10% E 12% PARA USO EM LANCIA	Materia	CM	99,996700	7,14	709,89	709,89	0,04%	3.234.226,63	99,71%
0009362 SHAP	ACAO CLOROFORMO - ADIOS MARMATICO, DILUICAO 10% E 12% PARA USO EM LANCIA	Materia	M	73,172400	13,12	740,30	740,30	0,04%	3.234.966,93	99,73%
0009362 SHAP	ACAO CLOROFORMO - ADIOS MARMATICO, DILUICAO 10% E 12% PARA USO EM LANCIA	Materia	KG	63,380000	11,42	728,09	728,09	0,04%	3.235.694,02	99,75%
0009362 SHAP	ACAO CLOROFORMO - ADIOS MARMATICO, DILUICAO 10% E 12% PARA USO EM LANCIA	Materia	CM	1,000000	713,48	713,48	713,48	0,04%	3.236.407,50	99,77%
0009362 SHAP	ACAO CLOROFORMO - ADIOS MARMATICO, DILUICAO 10% E 12% PARA USO EM LANCIA	Materia	CM	35,000000	20,33	713,26	713,26	0,04%	3.237.120,75	99,79%
0009362 SHAP	ACAO CLOROFORMO - ADIOS MARMATICO, DILUICAO 10% E 12% PARA USO EM LANCIA	Materia	CM	99,996700	7,14	709,89	709,89	0,04%	3.237.830,63	99,81%
0009362 SHAP	ACAO CLOROFORMO - ADIOS MARMATICO, DILUICAO 10% E 12% PARA USO EM LANCIA	Materia	M	73,172400	13,1					







10002 ORE	Sigilo de sala e sistema em grupo	Despesa	m	8,040200	15,50	30,81	30,81	0,00%	3.221.724,34	99,87%
00000001 SNAPI	RETRORREFLEXIVIDADE SOBRESCHODAS COM CARROÇADEIRA, TRACAO 4 X 4, POTENCIA LOMADA 34 HP, PESO OPERACIONAL MENOR DE 1010 KG, CAPACIDADE DA CARROÇADEIRA DE 1,00 M3 E DA RETRORREFLEXIVIDADE 34 M3 DE 0,36 M3, PROFUNDIDADE DE REGUAÇÃO MÁXIMA DE 4,37 M	Equipamento para Navegação Permanente	UN	0,000000	379.042,95	30,01	30,01	0,00%	3.221.724,34	99,87%
00011741 SNAPI	SAO SIFONADO REDONDO CONCO, PVC, 100 X 40 MM, COM GRILHA REDONDA BRANCA	Materiais	UN	8,000000	9,80	80,80	80,80	0,00%	3.221.884,08	99,87%
00020714 SNAPI	LAMPARA DE SEGURANCA 30 UNDS, POTENCIA 2 W, BATERIA DE LITIO, AUTOMOBIL DE 6 HORAS	Materiais	UN	1,000000	14,24	83,44	83,44	0,00%	3.221.968,52	99,87%
00040254 SNAPI	OPERADOR DE GUARANTE (HORIST)	Solo de Cere	H	2,718484	31,30	85,57	85,57	0,00%	3.221.954,00	99,84%
00000002 ORE	Auto grua - para acastanhamento externo em jaco, sem trempe	Materiais	m	8,004700	104,38	84,38	84,38	0,00%	3.221.129,80	99,89%
00047130 ORE	Para lidade n. 2 (10 e 30 m) para pedreiragem, sem frete	Materiais	m	8,470250	189,88	78,75	78,75	0,00%	3.220.918,80	99,84%
00001136 SNAPI	ANEL DE VEDACAO, PVC FLEXIVEL, 100 MM, PARA SACA DE BACIA	Materiais	UN	7,000000	71,32	78,24	78,24	0,00%	3.220.288,84	99,84%
00000003 SNAPI	400 GA-01, 0,3 MM, VERSALIMO	Materiais	KG	7,340000	8,02	88,21	88,21	0,00%	3.220.261,20	99,83%
0004702 SNAPI	DISSOLVITOR TERNOMAGNETICO PARA TRILHO DN (RQ), TRIPOLAR, 10-15 A	Materiais	UN	1,800000	60,74	60,74	60,74	0,00%	3.220.430,78	99,83%
0004702 SNAPI	ATUA GROSSA	Materiais	m	0,000000	145,44	88,37	88,37	0,00%	3.220.488,16	99,83%
0004702 SNAPI	SENA CIRCULAR DE BANCADA COM MOTOR ELÉTRICO, POTENCIA DE 7000 W, PARA CILINDRO DE DIAMETRO DE 17 (200 MM)	Equipamento para Navegação Permanente	UN	0,000000	2.840,37	83,34	83,34	0,00%	3.220.367,32	99,83%
0001200 SNAPI	LAMPARA SAG DE SOBREPONER ALUMINO COM ALTA PLASTICA PARA 1 LAMPADA, BASE E27, POTENCIA MAXIMA 1000 W (PARA MELHIA LAMPADA)	Materiais	UN	8,520200	100,84	83,78	83,78	0,00%	3.220.625,28	99,83%
0000000 SNAPI	LUPADO SAG, PVC, 40 GRAUS, DN 40 X 40 MM, SOBRE NORMA, PARA ESCOTO REDONDO	Materiais	UN	14,000000	4,49	82,38	82,38	0,00%	3.220.540,25	99,83%
0000000 SNAPI	RETOCORTA DE CARRINHO (HORIST)	Solo de Cere	H	2,004781	25,26	42,00	42,00	0,00%	3.220.710,26	99,80%
0000000 SNAPI	ELECTROUTO DE PVC REDONDO ROCAVEL DE 17, 200 LUNA	Materiais	m	8,152000	9,93	81,19	81,19	0,00%	3.220.811,35	99,80%
0000000 SNAPI	JOELHO PVC, SOLDABEL, PS, 45 GRAUS, DN 100 MM, PARA ESCOTO REDONDO	Materiais	UN	1,400000	10,08	90,80	90,80	0,00%	3.220.871,15	99,80%
0004702 SNAPI	BATTELO OPERADOR ELÉTRICO, COM POTENCIA DE 2,00 W, FREQUENCIA DE 1,00 IMPACTOS POR MINUTO, FORÇA DE IMPACTO ENTRE 80 E 85 J, PESO DE 30 KG	Equipamento para Navegação Permanente	UN	0,004101	17.000,10	36,82	36,82	0,00%	3.220.830,38	99,80%
0004702 SNAPI	FORÇA ENTADA M. O. DO REDONDO N. A. 0,3 MM, POSTO PEDREIRAGEM, 200 PRETE MUNDANTE PARA BANCADA, INCLOR	Materiais	m	0,410000	142,64	57,71	57,71	0,00%	3.220.881,71	99,80%
0004702 SNAPI	QUADRO DE DISTRIBUICAO, SEM BARRAMENTO, EM PVC, DE EMUTR, PARA 6 CILINDROS, 1000 CU 4 DELANTORES DN	Materiais	UN	0,500000	100,87	54,54	54,54	0,00%	3.220.088,91	99,87%
10000 ORE	Para sala 100 20 com 1000	Materiais	m	2,410400	22,84	53,30	53,30	0,00%	3.220.152,21	99,87%
0004702 SNAPI	PIVA METALICA PERFURADA, L = 100 MM, ROLO DE 20 M, CARGA RECOMENDADA = 100 KG	Materiais	UN	0,710000	70,84	57,08	57,08	0,00%	3.220.304,68	99,87%
0000000 SNAPI	ADAPTADOR PVC SOLDABEL, CURTO COM BOLSA E ROSCA, 21 MM X 1/4", PARA AGUA FRIA	Materiais	UN	48,910000	1,37	52,34	52,34	0,00%	3.220.257,22	99,87%
0000000 SNAPI	ELECTROUTO DE PVC REDONDO ROCAVEL DE 1/2", 200 LUNA	Materiais	m	10,217188	5,10	52,11	52,11	0,00%	3.220.300,35	99,87%
0004702 SNAPI	ENFRAESTRUTURA EM TUBO TUBO	Materiais	UN	1,800000	50,80	50,80	50,80	0,00%	3.220.359,85	99,88%
0004702 SNAPI	OPERADOR DE ESCALADEIRA (HORIST)	Solo de Cere	H	1,800000	26,12	50,41	50,41	0,00%	3.220.410,24	99,88%
00011881 SNAPI	ENCATELAMENTO FLEXIVEL, PLASTICO (PVC OU ABS) BRANCO 10" X 40 CM	Materiais	UN	0,800000	8,11	40,86	40,86	0,00%	3.220.460,28	99,89%
0004702 SNAPI	ENCATELAMENTO PRINCIPAL EM TUBO TUBO	Materiais	UN	1,000000	40,78	40,78	40,78	0,00%	3.220.509,08	99,89%
0004702 SNAPI	JOELHO PVC, SOLDABEL, 90 GRAUS, 25 MM, COM MARCHA, PARA AGUA FRIA PRESSAO	Materiais	UN	54,907000	0,88	48,11	48,11	0,00%	3.220.558,08	99,89%
0004702 SNAPI	CARRINHO TUDO, PESO BRUTO TOTAL 18000 KG, CARGA ÚTIL, BANCADA 1150 KG, DISTANCIA ENTRE EIXOS 5,41 M, POTENCIA 100 CV (SACIA) CABINE E CHASSI, PARA MELHIA CARRINHO	Equipamento para Navegação Permanente	UN	0,000000	998.895,18	43,42	43,42	0,00%	3.220.601,51	99,89%
0004702 SNAPI	CANAL DE INSPECÇÃO PARA ATERAMENTO E PARA BANCADA, EM POLIPROPILENO, DIAMETRO = 200 MM X ALTURA = 800 MM (INCLUIDA TUBO 200 ESCOTILHA)	Materiais	UN	1,000000	42,80	42,80	42,80	0,00%	3.220.644,31	99,89%
0004702 SNAPI	ENCATELAMENTO PRINCIPAL EM TUBO TUBO	Materiais	UN	1,800000	41,14	41,14	41,14	0,00%	3.220.685,45	99,89%
0004702 SNAPI	LUBRIFICANTE EM TUBO TUBO (para 7" 1/2")	Materiais	m	0,800000	13,14	41,13	41,13	0,00%	3.220.726,58	99,89%
0004702 SNAPI	TANQUE DE ACO CARBONADO REVESTIDO, PARA TRANSPORTE DE AGUA COM CAPACIDADE DE 10 M3, COM BOMBA CENTRIFUGA POR TOMADA DE FORÇA, VALVO MAXIMA 100 MM (INCLUI MONTAGEM, NAO SÓ A CARRINHO)	Equipamento para Navegação Permanente	UN	0,000000	105.262,88	38,17	38,17	0,00%	3.220.754,75	99,89%
10000 ORE	Para sala 100 20 com 1000	Materiais	m	8,000000	5,85	46,80	46,80	0,00%	3.220.800,60	99,89%
0000000 SNAPI	ADITIVO IMPERMEABILIZANTE DE RESINA NORMAL, PARA ARGAMASSAS E CONCRETOS SEM ARMACAO, LIQUIDO E SEM ODORE DE CLOROFORMO	Materiais	L	3,220000	11,01	35,48	35,48	0,00%	3.220.836,10	99,89%



30000000	30000000	DESMOLDANTE PROTETOR PARA FORMAS DE MADEIRA, DE BUSE	Materia	L	3,5004307	10,58	33,20	33,20	0,00%	3.229.871,10	99,89%
30000000	30000000	OLIO DE EMULSIONADA EM AGUA	Materia	UN	3,3000000	11,47	34,41	34,41	0,00%	3.229.865,51	99,89%
30000000	30000000	PARAFUSO DE FERRO POLEDO, SEXTAVADO, COM ROSCA PARCIAL,	Materia	UN	3,3000000	11,47	34,41	34,41	0,00%	3.229.865,51	99,89%
30000000	30000000	DAMETRO 8MM, COMPRIMENTO 9", COM PORCA E ARRUELA DE	Materia	UN	3,3000000	11,47	34,41	34,41	0,00%	3.229.865,51	99,89%
30000000	30000000	PRESSAO MEDIA	Materia	UN	3,3000000	11,47	34,41	34,41	0,00%	3.229.865,51	99,89%
30000000	30000000	ABRACAO PARA AGUA PARA AMARRACAO DE ELETRODUTOS, TIPO D,	Materia	UN	3,3000000	11,47	34,41	34,41	0,00%	3.229.865,51	99,89%
30000000	30000000	COM 10" E PARAFUSO DE FUNDACAO	Materia	UN	3,3000000	11,47	34,41	34,41	0,00%	3.229.865,51	99,89%
30000000	30000000	TE SOLDAVEL, PVC, 30 GRAUS, 35 MM, PARA AGUA FRIA PRESSAO	Materia	UN	3,3000000	11,47	34,41	34,41	0,00%	3.229.865,51	99,89%
30000000	30000000	TE DE REDUCAO, PVC, SOLDAVEL, 30 GRAUS, 32 MM X 25 MM, PARA	Materia	UN	3,3000000	11,47	34,41	34,41	0,00%	3.229.865,51	99,89%
30000000	30000000	AGUA FRIA PRESSAO	Materia	UN	3,3000000	11,47	34,41	34,41	0,00%	3.229.865,51	99,89%
30000000	30000000	POLISTIRENO EXPANDIDO (EPS), TIPO 20, BLOCO	Materia	UN	3,3000000	11,47	34,41	34,41	0,00%	3.229.865,51	99,89%
30000000	30000000	Caneca de 100ml, em PVC, com capacidade de 140 a 150 ml, com 200	Materia	UN	3,3000000	11,47	34,41	34,41	0,00%	3.229.865,51	99,89%
30000000	30000000	Caneca	Materia	UN	3,3000000	11,47	34,41	34,41	0,00%	3.229.865,51	99,89%
30000000	30000000	LOCA TRUQUA EM POLUA, COM PRETO, CROMO E	Materia	UN	3,3000000	11,47	34,41	34,41	0,00%	3.229.865,51	99,89%
30000000	30000000	ARMACAO VERTICAL COM NASTO E CONTRA-PINO, EM CHAPA DE ACO	Materia	UN	3,3000000	11,47	34,41	34,41	0,00%	3.229.865,51	99,89%
30000000	30000000	QUALVAMADO 5MM, COM 1 ESTRIBO, SEM SOLADOR	Materia	UN	3,3000000	11,47	34,41	34,41	0,00%	3.229.865,51	99,89%
30000000	30000000	MOTORISTA OPERADOR DE CAMINHAO COM MUNIC (HORISTO)	Materia	UN	3,3000000	11,47	34,41	34,41	0,00%	3.229.865,51	99,89%
30000000	30000000	ESCAVADORA HIDRAULICA SOBRE ESTEROS, CACAMBA 6MM, POZO	Materia	UN	3,3000000	11,47	34,41	34,41	0,00%	3.229.865,51	99,89%
30000000	30000000	OPERACIONAL 171, POTENCIA BRUTA 11 HP	Materia	UN	3,3000000	11,47	34,41	34,41	0,00%	3.229.865,51	99,89%
30000000	30000000	Para 1000 a 1.100 (2 a 10 HP) para 1000 a 1000 (2 a 10 HP)	Materia	UN	3,3000000	11,47	34,41	34,41	0,00%	3.229.865,51	99,89%
30000000	30000000	LUNA SIMPLES, PVC, SOLDAVEL, DN 40 MM, SERIE NORMAL, PARA	Materia	UN	3,3000000	11,47	34,41	34,41	0,00%	3.229.865,51	99,89%
30000000	30000000	PRODOTO PRESSAO	Materia	UN	3,3000000	11,47	34,41	34,41	0,00%	3.229.865,51	99,89%
30000000	30000000	PREÇO DE ACO POLEDO COM CHABICA 22 X 48 (2 1/4 X 1 1/2)	Materia	UN	3,3000000	11,47	34,41	34,41	0,00%	3.229.865,51	99,89%
30000000	30000000	DISJUNTOR TIPO NEMA, MONOPOLAR 15 ATE 30 A, TENSÃO MÁXIMA DE	Materia	UN	3,3000000	11,47	34,41	34,41	0,00%	3.229.865,51	99,89%
30000000	30000000	240 V	Materia	UN	3,3000000	11,47	34,41	34,41	0,00%	3.229.865,51	99,89%
30000000	30000000	LAMPADA FLUORESCENTE COMPACTA DU BIANCA 13 W, BASE E27	Materia	UN	3,3000000	11,47	34,41	34,41	0,00%	3.229.865,51	99,89%
30000000	30000000	10000000	Materia	UN	3,3000000	11,47	34,41	34,41	0,00%	3.229.865,51	99,89%
30000000	30000000	Base elétrica	Materia	UN	3,3000000	11,47	34,41	34,41	0,00%	3.229.865,51	99,89%
30000000	30000000	RTA VEDA ROSCA, EM PTFE, ROLO DE 12 MM X 18 MM (1/2 X 3/4)	Materia	UN	3,3000000	11,47	34,41	34,41	0,00%	3.229.865,51	99,89%
30000000	30000000	PREÇO DE ACO POLEDO COM CHABICA 17 X 36 (2 1/4 X 1 1/2)	Materia	UN	3,3000000	11,47	34,41	34,41	0,00%	3.229.865,51	99,89%
30000000	30000000	TE PVC, SOLDAVEL, COM BARRA DE LARAO NA BOLSA CENTRAL, 30	Materia	UN	3,3000000	11,47	34,41	34,41	0,00%	3.229.865,51	99,89%
30000000	30000000	GRAUS, 25 MM X 10", PARA AGUA FRIA PRESSAO	Materia	UN	3,3000000	11,47	34,41	34,41	0,00%	3.229.865,51	99,89%
30000000	30000000	CONJUNTO ARRUELA DE VESAGAO 5/8" PARA TOLUA PERFORACAO	Materia	UN	3,3000000	11,47	34,41	34,41	0,00%	3.229.865,51	99,89%
30000000	30000000	(UMA ARRUELA METALICA E UMA ARRUELA PVC - CONGAS)	Materia	UN	3,3000000	11,47	34,41	34,41	0,00%	3.229.865,51	99,89%
30000000	30000000	QUILÓMETRO HIDRAULICO, CAPACIDADE MÁXIMA DE CARGA 300 KG,	Materia	UN	3,3000000	11,47	34,41	34,41	0,00%	3.229.865,51	99,89%
30000000	30000000	BORRACHA MÁXIMA DE CARGA 11,7 TON, ALARGAR MÁXIMO HORIZONTAL	Materia	UN	3,3000000	11,47	34,41	34,41	0,00%	3.229.865,51	99,89%
30000000	30000000	8,70 M, PARA MONTAGEM SOBRE CHASSI DE CAMINHÃO PET 10000	Materia	UN	3,3000000	11,47	34,41	34,41	0,00%	3.229.865,51	99,89%
30000000	30000000	10000 KG (SOLU MONTAGEM, NÃO INCLUI CAMINHÃO)	Materia	UN	3,3000000	11,47	34,41	34,41	0,00%	3.229.865,51	99,89%
30000000	30000000	OPERADOR DE GUINCHO OU GUINCHO (HORISTO)	Materia	UN	3,3000000	11,47	34,41	34,41	0,00%	3.229.865,51	99,89%
30000000	30000000	SILICONE ACETICO USO GERAL, INCOLOR 200 G	Materia	UN	3,3000000	11,47	34,41	34,41	0,00%	3.229.865,51	99,89%
30000000	30000000	VERBODER DE BARRAO, DIAMETRO DA BARRAO DE 10" MM, COM	Materia	UN	3,3000000	11,47	34,41	34,41	0,00%	3.229.865,51	99,89%
30000000	30000000	BOTÃO ELÉTRICO TRIPADO DE 2 HP (2 CV)	Materia	UN	3,3000000	11,47	34,41	34,41	0,00%	3.229.865,51	99,89%
30000000	30000000	GUARRO METALICO TIPO GUAR, PARA NASTO DE ATERRAMENTO DE	Materia	UN	3,3000000	11,47	34,41	34,41	0,00%	3.229.865,51	99,89%
30000000	30000000	3/4", CONDUTOR DE 10" X 10 MM	Materia	UN	3,3000000	11,47	34,41	34,41	0,00%	3.229.865,51	99,89%
30000000	30000000	Capacitor de 20000000 20000000 20000000 20000000 20000000	Materia	UN	3,3000000	11,47	34,41	34,41	0,00%	3.229.865,51	99,89%
30000000	30000000	LUNA DE REDUCAO SOLDAVEL, PVC, 30 MM X 25 MM, PARA AGUA FRIA	Materia	UN	3,3000000	11,47	34,41	34,41	0,00%	3.229.865,51	99,89%
30000000	30000000	PRESSAO	Materia	UN	3,3000000	11,47	34,41	34,41	0,00%	3.229.865,51	99,89%
30000000	30000000	PERFORADO COM NASTO E TRINCO REDONDO, EM ACO QUALVAMADO	Materia	UN	3,3000000	11,47	34,41	34,41	0,00%	3.229.865,51	99,89%
30000000	30000000	240 V, DE SOBREPONTO COM COMPRIMENTO DE 4" E ESPESURA	Materia	UN	3,3000000	11,47	34,41	34,41	0,00%	3.229.865,51	99,89%
30000000	30000000	MÁXIMA DA CHAPA DE 1,35 MM	Materia	UN	3,3000000	11,47	34,41	34,41	0,00%	3.229.865,51	99,89%
30000000	30000000	AREIA MEDIA	Materia	UN	3,3000000	11,47	34,41	34,41	0,00%	3.229.865,51	99,89%
30000000	30000000	CONJUNTO DE LIGACAO AJUSTAVEL, PARA VASO (BACIA SANITARIA, EM	Materia	UN	3,3000000	11,47	34,41	34,41	0,00%	3.229.865,51	99,89%
30000000	30000000	PLASTICO BRANCO, COM TUBO, CANGULA E DESLIZE	Materia	UN	3,3000000	11,47	34,41	34,41	0,00%	3.229.865,51	99,89%
30000000	30000000	PREÇO DE ACO POLEDO COM CHABICA 17 X 36 (2 1/4 X 1 1/2)	Materia	UN	3,3000000	11,47	34,41	34,41	0,00%	3.229.865,51	99,89%
30000000	30000000	Quente branco 20000000	Materia	UN	3,3000000	11,47	34,41	34,41	0,00%	3.229.865,51	99,89%
30000000	30000000	CHORAPANEL DE MADEIRA COMPRESSADA RESINADA (MADURITE	Materia	UN	3,3000000	11,47	34,41	34,41	0,00%	3.229.865,51	99,89%
30000000	30000000	RESINADA ROSA PARA FORMA DE CONCRETO, DE 250 X 1100 MM, 2 X	Materia	UN	3,3000000	11,47	34,41	34,41	0,00%	3.229.865,51	99,89%
30000000	30000000	25 MM	Materia	UN	3,3000000	11,47	34,41	34,41	0,00%	3.229.865,51	99,89%
30000000	30000000	CABA DEFORMACAO DE FUNDO MOVEL, EM PVC, DE 2" X 2", PARA	Materia	UN	3,3000000	11,47	34,41	34,41	0,00%	3.229.865,51	99,89%
30000000	30000000	ELETRODUTO FLEXIVEL CORRUGADO	Materia	UN	3,3000000	11,47	34,41	34,41	0,00%	3.229.865,51	99,89%
30000000	30000000	LUNA PVC SOLDAVEL, 25 MM, PARA AGUA FRIA PRESSAO	Materia	UN	3,3000000	11,47	34,41	34,41	0,00%	3.229.865,51	99,89%
30000000	30000000	ACAO 20000000	Materia	UN	3,3000000	11,47	34,41	34,41	0,00%	3.229.865,51	99,89%
30000000	30000000	CONDUTITE EM PVC, TIPO "B", SEM TAMPA, DE 1/2" OU 3/4"	Materia	UN	3,3000000	11,47	34,41	34,41	0,00%	3.229.865,51	99,89%



[illegible]

GRUPO ELÉCTRICO DE COLIMA, CAPACIDAD 450 KW, CON MOTOR  
FÍJOS. MOTOR TRIFÁSICO DE 120 CV

Government's anti-Agriculture  
Programme

454

0000742

**WITTENBERG**

1000

100

000000

© 2000 Blackwell Science Ltd

1998, 1999, 2000, 2001, 2002, 2003, 2004, 2005, 2006, 2007, 2008, 2009, 2010, 2011, 2012, 2013, 2014, 2015, 2016, 2017, 2018, 2019, 2020, 2021, 2022, 2023, 2024, 2025, 2026, 2027, 2028, 2029, 2030, 2031, 2032, 2033, 2034, 2035, 2036, 2037, 2038, 2039, 2040, 2041, 2042, 2043, 2044, 2045, 2046, 2047, 2048, 2049, 2050, 2051, 2052, 2053, 2054, 2055, 2056, 2057, 2058, 2059, 2060, 2061, 2062, 2063, 2064, 2065, 2066, 2067, 2068, 2069, 2070, 2071, 2072, 2073, 2074, 2075, 2076, 2077, 2078, 2079, 2080, 2081, 2082, 2083, 2084, 2085, 2086, 2087, 2088, 2089, 2090, 2091, 2092, 2093, 2094, 2095, 2096, 2097, 2098, 2099, 2100, 2101, 2102, 2103, 2104, 2105, 2106, 2107, 2108, 2109, 2110, 2111, 2112, 2113, 2114, 2115, 2116, 2117, 2118, 2119, 2120, 2121, 2122, 2123, 2124, 2125, 2126, 2127, 2128, 2129, 2130, 2131, 2132, 2133, 2134, 2135, 2136, 2137, 2138, 2139, 2140, 2141, 2142, 2143, 2144, 2145, 2146, 2147, 2148, 2149, 2150, 2151, 2152, 2153, 2154, 2155, 2156, 2157, 2158, 2159, 2160, 2161, 2162, 2163, 2164, 2165, 2166, 2167, 2168, 2169, 2170, 2171, 2172, 2173, 2174, 2175, 2176, 2177, 2178, 2179, 2180, 2181, 2182, 2183, 2184, 2185, 2186, 2187, 2188, 2189, 2190, 2191, 2192, 2193, 2194, 2195, 2196, 2197, 2198, 2199, 2200, 2201, 2202, 2203, 2204, 2205, 2206, 2207, 2208, 2209, 2210, 2211, 2212, 2213, 2214, 2215, 2216, 2217, 2218, 2219, 2220, 2221, 2222, 2223, 2224, 2225, 2226, 2227, 2228, 2229, 2230, 2231, 2232, 2233, 2234, 2235, 2236, 2237, 2238, 2239, 2240, 2241, 2242, 2243, 2244, 2245, 2246, 2247, 2248, 2249, 2250, 2251, 2252, 2253, 2254, 2255, 2256, 2257, 2258, 2259, 2260, 2261, 2262, 2263, 2264, 2265, 2266, 2267, 2268, 2269, 2270, 2271, 2272, 2273, 2274, 2275, 2276, 2277, 2278, 2279, 2280, 2281, 2282, 2283, 2284, 2285, 2286, 2287, 2288, 2289, 2290, 2291, 2292, 2293, 2294, 2295, 2296, 2297, 2298, 2299, 2300, 2301, 2302, 2303, 2304, 2305, 2306, 2307, 2308, 2309, 2310, 2311, 2312, 2313, 2314, 2315, 2316, 2317, 2318, 2319, 2320, 2321, 2322, 2323, 2324, 2325, 2326, 2327, 2328, 2329, 2330, 2331, 2332, 2333, 2334, 2335, 2336, 2337, 2338, 2339, 2340, 2341, 2342, 2343, 2344, 2345, 2346, 2347, 2348, 2349, 2350, 2351, 2352, 2353, 2354, 2355, 2356, 2357, 2358, 2359, 2360, 2361, 2362, 2363, 2364, 2365, 2366, 2367, 2368, 2369, 2370, 2371, 2372, 2373, 2374, 2375, 2376, 2377, 2378, 2379, 2380, 2381, 2382, 2383, 2384, 2385, 2386, 2387, 2388, 2389, 2390, 2391, 2392, 2393, 2394, 2395, 2396, 2397, 2398, 2399, 2400, 2401, 2402, 2403, 2404, 2405, 2406, 2407, 2408, 2409, 2410, 2411, 2412, 2413, 2414, 2415, 2416, 2417, 2418, 2419, 2420, 2421, 2422, 2423, 2424, 2425, 2426, 2427, 2428, 2429, 2430, 2431, 2432, 2433, 2434, 2435, 2436, 2437, 2438, 2439, 2440, 2441, 2442, 2443, 2444, 2445, 2446, 2447, 2448, 2449, 2450, 2451, 2452, 2453, 2454, 2455, 2456, 2457, 2458, 2459, 2460, 2461, 2462, 2463, 2464, 2465, 2466, 2467, 2468, 2469, 2470, 2471, 2472, 2473, 2474, 2475, 2476, 2477, 2478, 2479, 2480, 2481, 2482, 2483, 2484, 2485, 2486, 2487, 2488, 2489, 2490, 2491, 2492, 2493, 2494, 2495, 2496, 2497, 2498, 2499, 2500, 2501, 2502, 2503, 2504, 2505, 2506, 2507, 2508, 2509, 2510, 2511, 2512, 2513, 2514, 2515, 2516, 2517, 2518, 2519, 2520, 2521, 2522, 2523, 2524, 2525, 2526, 2527, 2528, 2529, 2530, 2531, 2532, 2533, 2534, 2535, 2536, 2537, 2538, 2539, 2540, 2541, 2542, 2543, 2544, 2545, 2546, 2547, 2548, 2549, 2550, 2551, 2552, 2553, 2554, 2555, 2556, 2557, 2558, 2559, 2560, 2561, 2562, 2563, 2564, 2565, 2566, 2567, 2568, 2569, 2570, 2571, 2572, 2573, 2574, 2575, 2576, 2577, 2578, 2579, 2580, 2581, 2582, 2583, 2584, 2585, 2586, 2587, 2588, 2589, 2590, 2591, 2592, 2593, 2594, 2595, 2596, 2597, 2598, 2599, 2600, 2601, 2602, 2603, 2604, 2605, 2606, 2607, 2608, 2609, 2610, 2611, 2612, 2613, 2614, 2615, 2616, 2617, 2618, 2619, 2620, 2621, 2622, 2623, 2624, 2625, 2626, 2627, 2628, 2629, 2630, 2631, 2632, 2633, 2634, 2635, 2636, 2637, 2638, 2639, 2640, 2641, 2642, 2643, 2644, 2645, 2646, 2647, 2648, 2649, 2650, 2651, 2652, 2653, 2654, 2655, 2656, 2657, 2658, 2659, 2660, 2661, 2662, 2663, 2664, 2665, 2666, 2667, 2668, 2669, 2670, 2671, 2672, 2673, 2674, 2675, 2676, 2677, 2678, 2679, 26

Ramon Nunes da Costa  
Engenheiro Civil  
CREA - PB: 161779537-2

Despesamento	R\$ 2.450,00
Despesamento para Aquisição/Manutenção	R\$ 2.900,41
Salário em Espécie	R\$ 752.130,28
Material	R\$
	1.810.802,58
Serviços	R\$ 882.280,78
Taxas	R\$ 0,00
Administração	R\$ 0,00
Aluguel	R\$ 0,00
Verba	R\$ 0,00
Transporte	R\$ 0,00
Alimentação	R\$ 759,43
Outros	R\$ 0,00

Total fees REC	2,794,302.06
Total GO REC	627,729.40
Total General	3,422,031.46

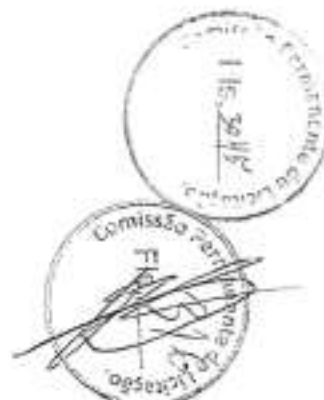



Obra  
MERCADO MUNICIPAL

Bancos  
SINAPI - 09/2025 - Paraíba  
ORSE - 08/2025 - Sergipe  
SEINFRA - 028 - Ceará

B.D.I.  
22,47%

Encargos Sociais  
Desonerado:  
Horista: 113,42%  
Mensalista: 69,75%

Código Banco		Descrição	Curva ABC de Serviços	Tipo	Und	Quant.	Valor Unit	Total	Peso (%)	Peso Acumulado (%)
4348	ORSE	Estrutura Galpões em Pórticos Pré-Moldados de Concreto Armado, com Lantemim,montada e com telha de 6mm, inclusive fundação - Rev 05 - 09/2021	Estruturas Pré-Moldadas de Concreto		m²	1.155,0	554,49	640.435,95	18,71	18,71
90934	SINAPI	CONTRAPISO ACÚSTICO EM ARGAMASSA PRONTA, PREPARO MANUAL, APLICADO EM ÁREAS SECAS, ACABAMENTO NÃO REFORÇADO, ESPESSURA 5CM. AF_07/2021	Contrapiso		m²	1.590,6	221,82	352.826,89	10,31	29,02
103328	SINAPI	ALVENARIA DE VEDAÇÃO DE BLOCOS CERÂMICOS FURADOS NA HORIZONTAL DE 9X19X19 CM (ESPESSURA 9 CM) E ARGAMASSA DE ASSENTAMENTO COM PREPARO EM BETONEIRA. AF_12/2021	Alvenaria de Vedação		m²	1.914,92	106,07	203.115,56	5,93	34,95
104162	SINAPI	PISO EM GRANILITE, MARMORITE OU GRANITINA EM AMBIENTES INTERNOS, COM ESPESSURA DE 8 MM, INCLUSO MISTURA EM BETONEIRA, COLOCAÇÃO DAS JUNTAS, APLICAÇÃO DO PISO, 4 POLIMENTOS COM POLITRIZ, ESTUCAMENTO, SELADOR E CERA. AF_06/2022	Pisos		m²	1.563,79	111,47	174.315,67	5,09	40,05
101963	SINAPI	LAJE PRÉ-MOLDADA UNIDIRECIONAL, BIAPOIADA, PARA PISO, ENCHIMENTO EM CERÂMICA, VIGOTA CONVENCIONAL, ALTURA TOTAL DA LAJE (ENCHIMENTO+CAPA) = (8+4). AF_11/2020_PA	Lajes Pré-Moldadas		m²	675,85	231,34	156.351,13	4,57	44,62
87549	SINAPI	MASSA ÚNICA, EM ARGAMASSA TRAÇO 1:2:8, PREPARO MANUAL, APLICADA MANUALMENTE EM PAREDES INTERNAS DE AMBIENTES COM ÁREA ENTRE 5M² E 10M², E = 10MM, COM TALISCAS. AF_03/2024	Massa Única Interna		m²	3.829,84	32,82	125.695,34	3,67	48,29
91338	SINAPI	PORTA DE ALUMÍNIO DE ABRIR COM LAMBRI, COM GUARNIÇÃO, FIXAÇÃO COM PARAFUSOS - FORNECIMENTO E INSTALAÇÃO. AF_12/2019	Esquadrias - Portas		m²	110,88	1.104,00	122.411,52	3,58	51,86
102476	SINAPI	CONCRETO FCK = 25MPa, TRAÇO 1:2:2:5 (EM MASSA SECA DE CIMENTO/ AREIA MÉDIA/ SEIXO ROLADO) - PREPARO MECÂNICO COM BETONEIRA 400 L. AF_05/2021	Produção de Concreto		m³	147,48	786,86	116.046,11	3,39	55,25
COMP. 090	Próprio	ADMINISTRAÇÃO LOCAL	SERP - SERVIÇOS PRELIMINARES		mês	10,0	11.307,60	113.076,00	3,30	58,56
88431	SINAPI	APLICAÇÃO MANUAL DE PINTURA COM TINTA TEXTURIZADA ACRÍLICA EM PAREDES EXTERNAS DE CASAS. DUAS CORES. AF_03/2024	Pintura Externa		m²	3.745,54	29,50	110.897,58	3,24	61,80
12385	ORSE	Guarda-corpo h = 1,10m e Corrimão em Aço Inox, barras superiores alt=0,92m e 0,70m e barra inferior, diam= 1, 1/2" r, barras verticais d=3/4" a cada 0,11m, curvas de aço inox - Escada	Esquadrias de Ferro		m	50,0	1.568,79	78.439,50	2,29	64,09

Ramon Nunes da Costa  
Engenheiro Civil  
CREA - PB-161779537-2





Prefeitura Municipal de Alhandra - PB  
CNPJ: 08.778.318/0001-00

10891 ORSE	Portão de abrir, 2 folhas, com quadro em tubo galvanizado 2", com barra quadrada de 3/4" na vertical e esticador redondo de 3/4", inclusive fechadura e dobradiças	Esquadrias de Alumínio	m²	110,0	851,71	71.686,10	2,06	66,19
52266 SINAPI	FABRICAÇÃO DE FÔRMA PARA VIGAS, EM CHAPA DE MADEIRA COMPENSADA PLASTIFICADA, E = 18 MM. AF_09/2020	Fôrmas para Estruturas de Concreto Armado	m²	477,64	147,57	70.485,33	2,06	68,24
91928 SINAPI	CABO DE COBRE FLEXÍVEL ISOLADO, 4 MMF, ANTI-CHAMA 450/750 V, PARA CIRCUITOS TERMINAIS - FORNECIMENTO E INSTALAÇÃO AF_03/2023	Instalações Elétricas - Eletrodutos Embutidos, Cabos, Caixas, Tomadas e Interruptores	M	5.500,0	8,83	57.396,00	1,68	60,92
86889 SINAPI	BANCADA DE GRANITO CINZA POLIDO, DE 1,50 X 0,80 M, PARA PIA DE COZINHA - FORNECIMENTO E INSTALAÇÃO. AF_01/2020	Louças e Metais	UN	68,0	797,84	54.253,12	1,59	71,51
92265 SINAPI	FABRICAÇÃO DE FÔRMA PARA VIGAS, EM CHAPA DE MADEIRA COMPENSADA RESINADA, E = 17 MM. AF_09/2020	Fôrmas para Estruturas de Concreto Armado	m²	390,67	120,76	47.177,30	1,38	72,88
73935/002 SINAPI	ALVENARIA EM TIJOLO CERÂMICO FURADO 9X19X19CM, 1 VEZ (ESPESURA 19 CM), ASSENTADO EM ARGAMASSA TRACO 1:4 (CIMENTO E AREIA MÉDIA NÃO PENEIRADA), PREPARO MANUAL, JUNTA 1 CM	PARE - PAREDES/PAINÉIS	m²	343,47	126,18	43.339,04	1,27	74,15
94319 SINAPI	ATERRO MANUAL DE VALAS COM SOLO ARGILLO-ARENOSO. AF_08/2023	Aterro e Reaterro de Valas	m³	440,0	94,68	41.650,40	1,22	75,37
00000034 SINAPI	ACO CA-50, 10,0 MM, VERGALHAO	Material	KG	4.791,17	6,54	40.918,59	1,20	76,66
92762 SINAPI	ARMAÇÃO DE PILAR OU VIGA DE ESTRUTURA CONVENCIONAL DE CONCRETO ARMADO UTILIZANDO AÇO CA-50 DE 10,0 MM - MONTAGEM. AF_06/2022	Armação para Estruturas de Concreto Armado	KG	3.409,43	11,95	40.742,68	1,19	77,75
5057 ORSE	Revestimento metálico em alumínio composto (Alucobond), e=0,3mm, pintura Kaynar 500 composta por seis camadas, inclusive estrutura metálica auxiliar em perfil de viga "U" de 2" - fornecimento e montagem	Revestimentos em Laminados	m²	65,82	818,77	40.727,44	1,19	78,94
99059 SINAPI	LOCAÇÃO CONVENCIONAL DE OBRA, UTILIZANDO GABARITO DE TÁBUAS CORRIDAS PONTALETADAS A CADA 2,00M - 2 UTILIZAÇÕES. AF_03/2024	Locação de Obras	M	504,45	72,41	36.527,22	1,07	80,01
98557 SINAPI	IMPERMEABILIZAÇÃO DE SUPERFÍCIE COM EMULSÃO ASFÁLTICA, 2 DEMÃOS. AF_09/2023	Impermeabilização, Proteção Mecânica e Tratamento de Junta	m²	595,05	58,52	34.822,32	1,02	81,03
87905 SINAPI	CHAPISCO APLICADO EM ALVENARIA (COM PRESENÇA DE VÃOS) E ESTRUTURAS DE CONCRETO DE FACHADA, COM COLHER DE PEDREIRO. ARGAMASSA TRACO 1:3 COM PREPARO EM BETONEIRA 400L. AF_10/2022	Chapisco	m²	3.829,84	8,92	34.162,17	1,00	82,03
C4069 SEINFRA	BANCADA DE GRANITO (OUTRAS CORES) ESP. = 2cm (COLOCADO)	O	m²	55,8	610,91	34.088,77	1,00	83,02
92763 SINAPI	ARMAÇÃO DE PILAR OU VIGA DE ESTRUTURA CONVENCIONAL DE CONCRETO ARMADO UTILIZANDO AÇO CA-50 DE 12,5 MM - MONTAGEM. AF_06/2022	Armação para Estruturas de Concreto Armado	KG	3.149,39	10,05	31.851,36	0,92	83,96
8584 ORSE	Fornecimento e instalação de eletrocabla perfurado 100 x 100 x 3000 mm (ref. mopa ou similar)	Pontos de Suprimento de Lógica	un	250,0	126,00	31.500,00	0,92	84,87
96113 SINAPI	FORRO EM PLACAS DE GESSO, PARA AMBIENTES COMERCIAIS. AF_08/2023_PS	Forros	m²	538,24	53,10	28.580,54	0,84	85,70
104769 SINAPI	DEMOLIÇÃO DE PISO DE CONCRETO SIMPLES, DE FORMA MANUAL, SEM REAPROVEITAMENTO. AF_09/2023	Demolições e Remoções	m³	115,5	223,12	25.770,36	0,75	85,46

AV. Presidente João Pessoa - Centro - Alhandra / PB  
/ seinfraobras2021@gmail.com



92759 SINAPI	ARMAÇÃO DE PILAR OU VIGA DE ESTRUTURA CONVENCIONAL DE CONCRETO ARMADO UTILIZANDO AÇO CA-60 DE 5,0 MM - MONTAGEM. AF_08/2022	Armação para Estruturas de Concreto Armado	KG	1.644,58	15,29	25.145,62	0,73	87,19
00043055 SINAPI	ACO CA-50, 12,5 MM OU 16,0 MM, VERGALHAO	Material	KG	3.149,39	7,40	23.305,48	0,68	87,87
C1958 SEINFRA	PORTA DE ALUMÍNIO C/MDRO CRISTAL TEMPERADO	ESQUADRIAS METÁLICAS	m²	42,0	548,48	23.036,16	0,67	88,54
96545 SINAPI	ARMAÇÃO DE BLOCO UTILIZANDO AÇO CA-50 DE 10 MM - MONTAGEM. AF_01/2024	Fundações Rasas (Blocos, Sapatas, Vigas Baldrame)	KG	1.381,74	15,17	20.960,99	0,61	89,16
93208 SINAPI	EXECUÇÃO DE ALMOXARIFADO EM CANTEIRO DE OBRA EM CHAPA DE MADEIRA COMPENSADA, INCLUSO PRATELEIRAS. AF_02/2016	CANT - CANTEIRO DE OBRAS	m²	21,0	975,87	20.493,27	0,60	89,76
94974 SINAPI	CONCRETO MAGRO PARA LASTRO, TRAÇO 1:4,5:4,5 (EM MASSA SECA DE CIMENTO/ AREIA MÉDIA/ BRITA 1) - PREPARO MANUAL. AF_06/2021	Produção de Concreto	m³	34,03	568,34	19.340,61	0,57	90,32
91855 SINAPI	ELETRODUTO FLEXÍVEL CORRUGADO REFORÇADO, PVC, DN 25 MM (3/4"), PARA CIRCUITOS TERMINAIS, INSTALADO EM PAREDE - FORNECIMENTO E INSTALAÇÃO. AF_03/2023	Instalações Elétricas - Eletrodutos Embutidos, Cabos, Caixas, Tomadas e Interruptores	M	1.500,0	12,87	19.005,00	0,56	90,88
88485 SINAPI	FUNDO SELADOR ACRÍLICO, APLICAÇÃO MANUAL EM PAREDE, UMA DEMÃO. AF_04/2023	Pintura Interna	m²	3.746,54	4,45	16.672,10	0,49	91,36
98459 SINAPI	TAPUME COM TELHA METÁLICA. AF_03/2024	Instalações para Canteiros de Obras	m²	149,0	111,06	16.546,45	0,48	91,85
91526 SINAPI	CABO DE COBRE FLEXÍVEL ISOLADO, 2,5 MM², ANTI-CHAMA 450/750 V, PARA CIRCUITOS TERMINAIS - FORNECIMENTO E INSTALAÇÃO. AF_03/2023	Instalações Elétricas - Eletrodutos Embutidos, Cabos, Caixas, Tomadas e Interruptores	M	2.800,0	5,63	15.764,00	0,46	92,31
93358 SINAPI	ESCAVAÇÃO MANUAL DE VALA. AF_09/2024	Escavação de Valas	m³	151,48	94,99	14.390,03	0,42	92,73
00043061 SINAPI	ACO CA-60, 4,2 MM OU 5,0 MM, DOBRADO E CORTADO	Material	KG	1.644,58	8,47	13.929,59	0,41	93,13
92004 SINAPI	TOMADA MÉDIA DE EMBUTIR (2 MÓDULOS), 2P+T 10 A, INCLUINDO SUPORTE E PLACA - FORNECIMENTO E INSTALAÇÃO. AF_03/2023	Instalações Elétricas - Eletrodutos Embutidos, Cabos, Caixas, Tomadas e Interruptores	UN	213,0	61,92	13.188,96	0,39	93,52
92419 SINAPI	MONTAGEM E DESMONTAGEM DE FÔRMA DE PILARES RETANGULARES E ESTRUTURAS SIMILARES, PÉ-DIREITO SIMPLES, EM CHAPA DE MADEIRA COMPENSADA RESINADA, 4 UTILIZAÇÕES. AF_09/2020	Fôrmas para Estruturas de Concreto Armado	m²	124,2	94,73	11.765,46	0,34	93,86
93183 SINAPI	VERGA PRÉ-MOLDADA PARA JANELAS COM MAIS DE 1,5 M DE VÃO. AF_03/2016	FUES - FUNDAÇÕES E ESTRUTURAS	M	155,0	70,48	10.924,40	0,32	94,18
85914 SINAPI	TORNEIRA CROMADA 1/2" OU 3/4" PARA TANQUE, PADRÃO MÉDIO - FORNECIMENTO E INSTALAÇÃO. AF_01/2020	Louças e Metais	UN	68,0	131,58	8.947,44	0,26	94,44
00020259 SINAPI	LAVATORIO / CUBA DE EMBUTIR, OVAL, DE LOUCA BRANCA, SEM LADRAO, DIMENSOES *50 X 35* CM (L X C)	Material	UN	68,0	127,90	8.697,20	0,25	94,70
101877 SINAPI	QUADRO DE DISTRIBUIÇÃO DE ENERGIA EM PVC, DE EMBUTIR, SEM BARRAMENTO, PARA 3 DISJUNTORES - FORNECIMENTO E INSTALAÇÃO. AF_07/2025	Instalações Elétricas - Quadros, Cabos, Disjuntores, Contatores e Barramentos Blindados	UN	74,0	108,54	8.039,36	0,23	94,93
93185 SINAPI	VERGA PRÉ-MOLDADA PARA PORTAS COM MAIS DE 1,5 M DE VÃO. AF_03/2016	FUES - FUNDAÇÕES E ESTRUTURAS	M	109,6	69,41	7.621,21	0,22	95,16

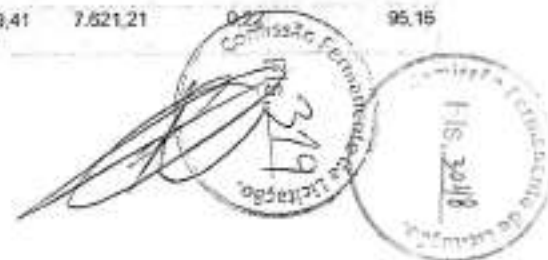

91304 SINAPI	FECHADURA DE EMBUTIR COM CILINDRO, EXTERNA, COMPLETA, ACABAMENTO PADRÃO POPULAR, INCLUSO EXECUÇÃO DE FURO - FORNECIMENTO E INSTALAÇÃO. AF_12/2019	Esquadrias - Portas	UN	63,0	118,13	7.442,19	0,22	95,37
87273 SINAPI	REVESTIMENTO CERÂMICO PARA PAREDES INTERNAS COM PLACAS TIPO ESMALTADA DE DIMENSÕES 33X45 CM APLICADAS NA ALTURA INTEIRA DAS PAREDES. AF_02/2023_PE	Revestimentos Cerâmicos Internos	m²	83,3	89,10	7.422,03	0,22	95,59
91940 SINAPI	CAIXA RETANGULAR 4" X 2" MÉDIA (1,30 M DO PISO), PVC, INSTALADA EM PAREDE - FORNECIMENTO E INSTALAÇÃO. AF_03/2023	Instalações Elétricas - Eletrodutos Embutidos, Cabos, Caixas, Tomadas e Interruptores	UN	398,0	18,66	7.389,36	0,22	95,81
101162 SINAPI	ALVENARIA DE VEDAÇÃO COM ELEMENTO VAZADO DE CERÂMICA (COBOGÓ) DE 7X20X20CM E ARGAMASSA DE ASSENTAMENTO COM PREPARO EM BETONEIRA. AF_05/2020	Alvenarias Diversas	m²	40,0	179,07	7.162,80	0,21	96,01
91924 SINAPI	CABO DE COBRE FLEXÍVEL ISOLADO, 1,5 MM², ANTI-CHAMA 450/750 V, PARA CIRCUITOS TERMINAIS - FORNECIMENTO E INSTALAÇÃO. AF_03/2023	Instalações Elétricas - Eletrodutos Embutidos, Cabos, Caixas, Tomadas e Interruptores	M	1.500,0	3,83	5.745,00	0,17	96,18
102075 SINAPI	ESCALA EM CONCRETO ARMADO MOLDADO IN LOCO, FCK 25 MPA, COM 2 LANÇES EM L E LAJE PLANA, FÔRMA EM CHAPA DE MADEIRA COMPENSADA RESINADA. AF_11/2020_PA	Escadas	m²	1,1	5.151,10	5.666,21	0,17	96,35
101907 SINAPI	EXTINTOR DE INCÊNDIO PORTÁTIL COM CARGA DE CO2 DE 6 KG, CLASSE BC - FORNECIMENTO E INSTALAÇÃO. AF_10/2020_PE	Instalações de Gás e Incêndio em Aço e Ferro Galvanizado	UN	5,0	1.128,15	5.640,75	0,18	96,51
92008 SINAPI	TOMADA BAIXA DE EMBUTIR (2 MÓDULOS), 2P+T 10 A, INCLUINDO SUPORTE E PLACA - FORNECIMENTO E INSTALAÇÃO. AF_03/2023	Instalações Elétricas - Eletrodutos Embutidos, Cabos, Caixas, Tomadas e Interruptores	UN	101,0	53,45	5.398,45	0,16	96,67
91934 SINAPI	CABO DE COBRE FLEXÍVEL ISOLADO, 16 MM², ANTI-CHAMA 450/750 V, PARA CIRCUITOS TERMINAIS - FORNECIMENTO E INSTALAÇÃO. AF_03/2023	Instalações Elétricas - Eletrodutos Embutidos, Cabos, Caixas, Tomadas e Interruptores	M	160,0	32,40	5.184,00	0,15	96,82
91795 SINAPI	(COMPOSIÇÃO REPRESENTATIVA) DO SERVIÇO DE INST. TUBO PVC, SÉRIE N, ESGOTO PREDIAL, 100 MM (INST. RAMAL DESCARGA, RAMAL DE ESG. SANIT., PRUMADA ESG. SANIT., VENTILAÇÃO OU SUB-COLETOR AÉREO), INCL. CONEXÕES E CORTES, FIXAÇÕES, PI PRÉDIOS. AF_10/2015	INHI - INSTALAÇÕES HIDROS SANITÁRIAS	M	60,0	85,12	5.107,20	0,15	96,97
9537 SINAPI	LIMPEZA FINAL DA OBRA	SEDI - SERVIÇOS DIVERSOS	m²	1.155,0	4,24	4.897,20	0,14	97,11
93664 SINAPI	DISJUNTOR BIPOLAR TIPO DIN, CORRENTE NOMINAL DE 32A - FORNECIMENTO E INSTALAÇÃO. AF_10/2020	Instalações Elétricas - Quadros, Cabos, Disjuntores, Contatores e Barramentos	UN	73,0	66,91	4.884,43	0,14	97,25
93663 SINAPI	DISJUNTOR BIPOLAR TIPO DIN, CORRENTE NOMINAL DE 25A - FORNECIMENTO E INSTALAÇÃO. AF_10/2020	Instalações Elétricas - Quadros, Cabos, Disjuntores, Contatores e Barramentos	UN	73,0	63,79	4.666,87	0,14	97,39
86686 SINAPI	ENGATE FLEXÍVEL EM INOX, 1/2" X 30CM - FORNECIMENTO E INSTALAÇÃO. AF_01/2020	Louças e Metais	UN	75,0	61,54	4.615,50	0,13	97,53
103689 SINAPI	FORNECIMENTO E INSTALAÇÃO DE PLACA DE OBRA COM CHAPA GALVANIZADA E ESTRUTURA DE MADEIRA. AF_03/2022_PS	Sinalização Vertical Viária	m²	8,0	568,49	4.531,92	0,13	97,56
93660 SINAPI	DISJUNTOR BIPOLAR TIPO DIN, CORRENTE NOMINAL DE 10A - FORNECIMENTO E INSTALAÇÃO. AF_07/2025	Instalações Elétricas - Quadros, Cabos, Disjuntores, Contatores e Barramentos	UN	74,0	69,88	4.431,12	0,13	97,79
96062 SINAPI	SUMIDOURO CIRCULAR, EM CONCRETO PRÉ-MOLDADO, DIÂMETRO INTERNO = 1,88 M, ALTURA INTERNA = 2,00 M, ÁREA DE INFILTRAÇÃO: 13,1 M² (PARA 5 CONTRIBUINTES). AF_12/2020_PA	Fossas e Sumidouros	UN	1,0	4.423,99	4.423,99	0,13	97,92

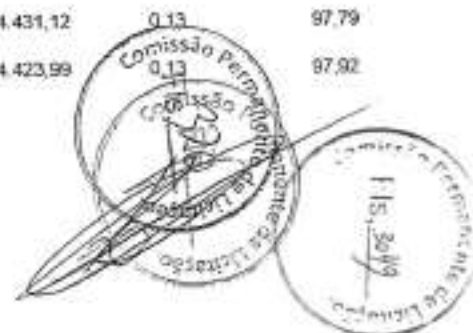

90995 SINAPI	REATERRO MANUAL APOLOADO COM SOQUETE. AF_10/2017	MOVT - MOVIMENTO DE TERRA	m²	75,75	57,59	4.362,44	0,13	98,05
97622 SINAPI	DEMOLIÇÃO DE ALVENARIA DE BLOCO FURADO, DE FORMA MANUAL, SEM REAPROVEITAMENTO. AF_09/2023	Demolições e Remoções	m²	64,25	63,39	4.072,80	0,12	98,17
11830 OR-SE	Cruzeta 100 x 100 mm para eletrocalha perfurada metálica (ref.: mapa ou similar)	Pontos de Suprimento de Energia para Computador	un	35,0	114,86	4.020,10	0,12	98,28
91863 SINAPI	ELETRODUTO RÍGIDO ROSCÁVEL, PVC, DN 25 MM (3/4"), PARA CIRCUITOS TERMINAIS, INSTALADO EM FORRO - FORNECIMENTO E INSTALAÇÃO. AF_03/2023	Instalações Elétricas - Eletrodutos Embutidos, Cabos, Caixas, Tomadas e Interruptores	M	300,0	13,10	3.930,00	0,11	98,40
91782 SINAPI	(COMPOSIÇÃO REPRESENTATIVA) DO SERVIÇO DE INSTALAÇÃO DE TUBO DE PVC, SÉRIE NORMAL, ESGOTO PREDIAL, DN 40 MM (INSTALADO EM RAMAL DE DESCARGA OU RAMAL DE ESGOTO SANITÁRIO), INCLUSIVE CONEXÕES, CORTES E FIXAÇÕES, PARA PRÉDIOS. AF_10/2015	INHI - INSTALAÇÕES HIDROS SANITÁRIAS	M	45,0	85,20	3.834,00	0,11	98,51
98931 SINAPI	VASO SANITÁRIO SIFONADO COM CAIXA ACOPLADA LOUÇA BRANCA, INCLUSO ENGATE FLEXÍVEL EM PLÁSTICO BRANCO, 1/2" X 40CM - FORNECIMENTO E INSTALAÇÃO. AF_01/2020	Louças e Metais	UN	6,0	629,18	3.775,08	0,11	98,62
91785 SINAPI	(COMPOSIÇÃO REPRESENTATIVA) DO SERVIÇO DE INSTALAÇÃO DE TUBOS DE PVC, SOLDÁVEL, ÁGUA FRIA, DN 25 MM (INSTALADO EM RAMAL, SUB-RAMAL, RAMAL DE DISTRIBUIÇÃO OU PRUMADA), INCLUSIVE CONEXÕES, CORTES E FIXAÇÕES, PARA PRÉDIOS. AF_10/2015	INHI - INSTALAÇÕES HIDROS SANITÁRIAS	M	75,0	49,20	3.690,00	0,11	98,73
104612 SINAPI	REVESTIMENTO CERÂMICO PARA PAREDES INTERNAS COM PLACAS TIPO ESMALTADA DE DIMENSÕES 60X60 CM APLICADAS A MEIA ALTURA DAS PAREDES. AF_02/2023_PE	Revestimentos Cerâmicos Internos	m²	26,81	131,61	3.528,46	0,10	98,83
102494 SINAPI	PINTURA DE PISO COM TINTA EPÓXI, APLICAÇÃO MANUAL, 2 DEMÃOS, INCLUSO PRIMER EPÓXI. AF_05/2021	Pintura para Pisos e para Sinalização Horizontal e Vertical	m²	45,86	72,64	3.331,27	0,10	98,93
103782 SINAPI	LUMINÁRIA TIPO PLAFON CIRCULAR, DE SOBREPOR, COM LED DE 12/13 W - FORNECIMENTO E INSTALAÇÃO. AF_09/2024	Iluminação Predial e Monitoramento	UN	98,0	31,60	3.096,80	0,09	99,02
91963 SINAPI	INTERRUPTOR SIMPLES (1 MÓDULO), 10A/250V, INCLUINDO SUPORTE E PLACA - FORNECIMENTO E INSTALAÇÃO. AF_03/2023	Instalações Elétricas - Eletrodutos Embutidos, Cabos, Caixas, Tomadas e Interruptores	UN	82,0	32,93	2.700,26	0,08	99,10
101510 SINAPI	ENTRADA DE ENERGIA ELÉTRICA, AÉREA, TRIFÁSICA, COM CAIXA DE EMBUTIR, CABO DE 16 MM² E DISJUNTOR DIN 50A (NÃO INCLUSO O POSTE DE CONCRETO). AF_07/2020	Instalações Elétricas - Rede de Distribuição	UN	1,0	2.618,04	2.618,04	0,08	99,17
95463 SINAPI	FOSSA SÉPTICA EM ALVENARIA DE TIJOLO CERÂMICO MACIÇO, DIMENSÕES EXTERNAS DE 1,90X1,10X1,40 M, VOLUME DE 1.500 LITROS, REVESTIDO INTERNAMENTE COM MASSA ÚNICA E IMPERMEABILIZANTE E COM TAMPA DE CONCRETO ARMADO COM ESPESSURA DE 8 CM	INHI - INSTALAÇÕES HIDROS SANITÁRIAS	UN	1,0	2.558,85	2.558,85	0,07	99,25
00041198 SINAPI	POSTE DE CONCRETO ARMADO DE SEÇÃO DUPLO T, EXTENSÃO DE 9,00 M, RESISTÊNCIA DE 1000 DAN, TIPO B-1,5	Material	UN	1,0	2.405,44	2.405,44	0,07	99,32
84124 SINAPI	LETRA DE AÇO INOX Nº22 ALT=20CM FORNECIMENTO E COLOCAÇÃO	SEDI - SERVIÇOS DIVERSOS	UN	14,0	166,75	2.334,50	0,07	99,39
91850 SINAPI	ELETRODUTO FLEXÍVEL CORRUGADO, PEAD, DN 40 MM (1 1/4"), PARA CIRCUITOS TERMINAIS, INSTALADO EM LAJE - FORNECIMENTO E INSTALAÇÃO. AF_03/2023	Instalações Elétricas - Eletrodutos Embutidos, Cabos, Caixas, Tomadas e Interruptores	M	180,0	12,61	2.017,80	0,06	99,45





Prefeitura Municipal de Alhandra - PB  
CNPJ: 08.778.318/0001-00

101905 SINAPI	EXTINTOR DE INCÊNDIO PORTÁTIL COM CARGA DE ÁGUA PRESSURIZADA DE 10 L, CLASSE A - FORNECIMENTO E INSTALAÇÃO. AF_10/2020_PE	Instalações de Gás e Incêndio em Aço e Ferro Galvanizado	UN	5,0	347,41	1.737,05	0,05	99,50
00010848 SINAPI	PLACA DE INAUGURAÇÃO METÁLICA, 40" CM X 60" CM	Material	UN	1,0	1.477,00	1.477,00	0,04	99,54
97859 SINAPI	REMOÇÃO DE TESOURAS METÁLICAS, COM VÃO MAIOR OU IGUAL A 8M, DE FORMA MECANIZADA, COM REAPROVEITAMENTO. AF_09/2023	Demolições e Remoções	UN	4,0	357,50	1.430,00	0,04	99,58
C2073 SEINFRA	QUADRO DE DISTRIBUIÇÃO DE LUZ SOBREPOR ATÉ 128 DIVISÕES 850X875X205mm, C/BARRAMENTO	0	UN	1,0	1.384,70	1.384,70	0,04	99,62
91944 SINAPI	CAIXA RETANGULAR 4" X 4" BAIXA (0,30 M DO PISO), PVC, INSTALADA EM PAREDE - FORNECIMENTO E INSTALAÇÃO. AF_03/2023	Instalações Elétricas - Eletrodutos Embutidos, Cabos, Caixas, Tomadas e Interruptores	UN	98,0	13,70	1.342,60	0,04	99,66
8701 ORSE	Curva de inversão 100x100 mm para eletrocalha metálica - Rev 01	Interligações até Quadro Geral - Eletrodutos e Conexões	un	30,0	39,15	1.174,50	0,03	99,70
95472 SINAPI	VASO SANITÁRIO SIFONADO CONVENCIONAL PARA PCD SEM FURO FRONTAL COM LOUÇA BRANCA SEM ASSENTO, INCLUSO CONJUNTO DE LIGAÇÃO PARA BACIA SANITÁRIA AJUSTÁVEL - FORNECIMENTO E INSTALAÇÃO. AF_01/2020	Louças e Metais	UN	1,0	987,75	987,75	0,03	99,73
8686 ORSE	Curva horizontal 100 x 100 mm para eletrocalha metálica, com ângulo 90° (ref.: mopa ou similar)	Pontos de Suprimento de Energia para Computador	un	25,0	38,90	972,50	0,03	99,75
86883 SINAPI	SIFÃO DO TIPO FLEXÍVEL EM PVC 1 X 1 1/2 - FORNECIMENTO E INSTALAÇÃO. AF_01/2020	Louças e Metais	UN	68,0	14,07	956,75	0,03	99,78
93195 SINAPI	CONTRAVERGA PRÉ-MOLDADA PARA VÃOS DE MAIS DE 1,5 M DE COMPRIMENTO. AF_03/2016	FUES - FUNDAÇÕES E ESTRUTURAS	M	12,0	66,57	798,84	0,02	99,81
86879 SINAPI	VÁLVULA EM PLÁSTICO 1" PARA PIA, TANQUE OU LAVATÓRIO, COM OU SEM LADRÃO - FORNECIMENTO E INSTALAÇÃO. AF_01/2020	Louças e Metais	UN	68,0	11,01	748,68	0,02	99,83
100870 SINAPI	BARRA DE APOIO RETA, EM ALUMÍNIO, COMPRIMENTO 60 CM, FIXADA NA PAREDE - FORNECIMENTO E INSTALAÇÃO. AF_01/2020	Louças e Metais	UN	2,0	360,26	720,52	0,02	99,85
97949 SINAPI	REMOÇÃO DE TELHAS DE FIBROCIMENTO, METÁLICA E CERÂMICA, DE FORMA MECANIZADA, COM USO DE GUINDASTE, SEM REAPROVEITAMENTO. AF_09/2023	Demolições e Remoções	m²	120,0	5,10	612,00	0,02	99,87
97629 SINAPI	DEMOLIÇÃO DE LAJES, EM CONCRETO ARMADO, DE FORMA MECANIZADA COM MARTELETE, SEM REAPROVEITAMENTO. AF_09/2023	Demolições e Remoções	m²	7,26	78,65	570,99	0,02	99,88
11848 ORSE	Emenda interna 100 x 100 mm com base lisa perfurada para eletrocalha metálica(ref. Mopa ou similar)	Pontos de Suprimento de Energia para Computador	un	30,0	17,90	537,00	0,02	99,90
90831 SINAPI	FECHADURA DE EMBUTIR PARA PORTA DE BANHEIRO, COMPLETA, ACABAMENTO PADRÃO MÉDIO, INCLUSO EXECUÇÃO DE FURO - FORNECIMENTO E INSTALAÇÃO. AF_12/2019	Esquadrias - Portas	UN	3,0	170,00	510,00	0,01	99,91
9041 ORSE	Dispositivo de proteção contra surto de tensão DPS 60kA - 275v	Fusíveis, Disjuntores e Chaves	un	4,0	107,72	430,88	0,01	99,93
97534 SINAPI	DEMOLIÇÃO DE REVESTIMENTO CERÂMICO, DE FORMA MECANIZADA COM MARTELETE, SEM REAPROVEITAMENTO. AF_09/2023	Demolições e Remoções	m²	60,5	6,76	408,98	0,01	99,94
100849 SINAPI	ASSENTO SANITÁRIO CONVENCIONAL - FORNECIMENTO E INSTALAÇÃO. AF_01/2020	Louças e Metais	UN	7,0	58,30	408,10		





Prefeitura Municipal de Alhandra - PB  
CNPJ: 08.778.318/0001-00

00037558 SINAPI	PLACA DE SINALIZAÇÃO DE SEGURANÇA CONTRA INCENDIO, FOTOLUMINESCENTE, RETANGULAR, *20 X 40* CM, EM PVC *2* MM ANTI-CHAMAS (SIMBOLOS, CORES E PICTOGRAMAS CONFORME NBR 16820)	Material	UN	6,0	45,66	273,96	0,01	99,99
94570 SINAPI	JANELA DE ALUMÍNIO DE CORRER COM 2 FOLHAS PARA VIDROS, COM VIDROS, BATENTE, ACABAMENTO COM ACETATO OU BRILHANTE E FERRAGENS, EXCLUSIVE ALIZAR E CONTRAMARCO, FIXAÇÃO COM PARAFUSO. FORNECIMENTO E INSTALAÇÃO. AF_11/2024	Esquadrias - Janelas	m²	0,6	426,08	255,64	0,01	99,97
00037559 SINAPI	PLACA DE SINALIZAÇÃO DE SEGURANÇA CONTRA INCENDIO, FOTOLUMINESCENTE, RETANGULAR, *12 X 40* CM, EM PVC *2* MM ANTI-CHAMAS (SIMBOLOS, CORES E PICTOGRAMAS CONFORME NBR 16820)	Material	UN	6,0	34,74	208,44	0,01	99,97
11572 ORSE	Disjuntor termomagnético tripolar 70 A, padrão DIN (Europeu - linha branca), curva C, 10KA	Fusíveis, Disjuntores e Chaves	un	1,0	202,92	202,92	0,01	99,98
COMP. 115 Próprio	DISPOSITIVO DR, 2 POLOS, SENSIBILIDADE DE 30 MA, CORRENTE DE 40 A - FORNECIMENTO E INSTALAÇÃO	ASTU - ASSENTAMENTO DE TUBOS E PECAS	UN	1,0	180,31	180,31	0,01	99,98
104327 SINAPI	RALO SIFONADO REDONDO, PVC, DN 100 X 40 MM, JUNTA SOLDÁVEL, FORNECIDO E INSTALADO EM RAMAL DE DESCARGA OU EM RAMAL DE ESGOTO SANITÁRIO. AF_08/2022	Instalações Prediais de Esgoto - Caixas e Ralos	UN	9,0	19,61	176,49	0,01	99,99
97599 SINAPI	LUMINÁRIA DE EMERGÊNCIA, COM 30 LÂMPADAS LED DE 2 W, SEM REATOR - FORNECIMENTO E INSTALAÇÃO. AF_09/2024	Iluminação Predial e Monitoramento	UN	6,0	21,02	126,12	0,00	99,99
93182 SINAPI	VERGA PRÉ-MOLDADA PARA JANELAS COM ATÉ 1,5 M DE VÃO. AF_03/2018	FUES - FUNDAÇÕES E ESTRUTURAS	M	2,0	55,65	111,30	0,00	99,99
97644 SINAPI	REMOÇÃO DE PORTAS, DE FORMA MANUAL, SEM REAPROVEITAMENTO. AF_09/2023	Demolições e Remoções	m²	5,04	10,65	53,67	0,00	100,00
102315 SINAPI	ESCAVAÇÃO MECANIZADA DE VALA COM PROF. ATÉ 1,5 M (MÉDIA MONTANTE E JUSANTEUMA COMPOSIÇÃO POR TRECHO), ESCAVADEIRA (0,8 M3), LARG. DE 1,5 M A 2,5 M, EM SOLO DE 2A CATEGORIA, LOCAIS COM BAIXO NÍVEL DE INTERFERÊNCIA. AF_09/2024	Escavação de Valas	m³	5,64	8,80	49,63	0,00	100,00
2095 ORSE	Remoção de vaso sanitário	Louças e Metais Sanitários	un	3,0	16,48	49,44	0,00	100,00
90102 SINAPI	ESCAVAÇÃO MECANIZADA DE VALA COM PROF. MAIOR QUE 1,5 M ATÉ 3,0 M (MÉDIA MONTANTE E JUSANTEUMA COMPOSIÇÃO POR TRECHO), RETROSCAV. (0,26 M3), LARGURA DE 0,8 M A 1,5 M, EM SOLO DE 1A CATEGORIA, EM LOCAIS COM ALTO NÍVEL DE INTERFERÊNCIA. AF_09/2024	Escavação de Valas	m³	2,93	13,30	38,96	0,00	100,00

Total sem BDI  
Total do BDI  
Total Geral

2.794.952,04  
627.720,40  
3.422.672,44

Ramon Nunes da Costa  
Engenheiro Civil  
CREA - PB: 161779537-2





**Chester**

BURTON	R.D.
BRADY - BRIDGES	12.475
Fowler	
CHEE - CHERRY-	
Dingley	
HUGHES, JON - C-44	

8.01  
20.47%

Örsenigen, 30620  
 Örsenigen  
 112,426  
 112,426

Engineering Management Associates—PO  
Box 88, 776, Ind 46001-26

[illegible]

Ramon Nunes da Costa  
Engenheiro Civil  
CREA - PB 151779537-2



Fls. 3055  
326

<div><div></div><div>ESTADO DA PARAÍBA PREFEITURA MUNICIPAL DE ALHANDRA SECRETARIA SEINFRA</div></div> <div></div>								
OBRA: CONSTRUÇÃO DO MERCADO PÚBLICO MUNICÍPIO DE ALHANDRA-PB								
LOCAL: Alhandra								
MEMÓRIA DE CÁLCULOS								
Item	Descrição/Observação	Comp.	Long.	Alt.	Esp.	Quant.	Total	Unid.
MERCADO PÚBLICO								
RUA NOSSA SENHORA DA ASSUNÇÃO								
1	SERVIÇOS PRELIMINARES							
1.1	FORNECIMENTO E INSTALAÇÃO DE PLACA DE OBRA COM CHAPA GALVANIZADA E ESTRUTURA DE MADEIRA. AF_03/2022_PS						8,00	m²
DE ACORDO COM PROJETO	Área total	2,00	4,00	1,00	1,00	1,00	8,00	m²
1.2	TAPUME COM TELHA METÁLICA. AF_03/2024						149,00	m²
DE ACORDO COM PROJETO	Área total	74,50	2,00	1,00	1,00	1,00	149,00	m²
1.3	ADMINISTRAÇÃO LOCAL						10,00	mês
DE ACORDO COM PROJETO	Área total	1,00	1,00	1,00	1,00	10,00	10,00	mês
1.4	EXECUÇÃO DE ALMOXARIFADO EM CANTEIRO DE OBRA EM CHAPA DE MADEIRA COMPENSADA, INCLUSO PRATELEIRAS. AF_02/2016						21,00	m²
DE ACORDO COM PROJETO	Área total	3,50	6,00	1,00	1,00	1,00	21,00	m²
1.5	LOCAÇÃO CONVENCIONAL DE OBRA, UTILIZANDO GABARITO DE TÁBUAS CORRIDAS PONTALETADAS A CADA 2,00M - 2 UTILIZAÇÕES. AF_03/2024						504,45	m
DE ACORDO COM PROJETO	Área total	504,45	1,00	1,00	1,00	504,45	504,45	m
2	MOVIMENTAÇÃO DE TERRA							
2.1	ESCAVAÇÃO MANUAL DE VALA. AF_09/2024						151,49	m³
DE ACORDO COM PROJETO	Área total, RÉVIT	0,80	0,80	1,00	1,00	78,00	49,92	m³
DE ACORDO COM PROJETO	Área total, RÉVIT	1,20	1,20	1,20	1,00	24,00	41,47	m³
DE ACORDO COM PROJETO	Área total, RÉVIT	400,65	0,30	0,50	1,00	1,00	60,10	m³

Ramon Nunes da Costa  
Engenheiro Civil  
CREA/PB: 161779537-2



ESTADO DA PARAÍBA  
PREFEITURA MUNICIPAL DE ALHANDRA  
SECRETARIA SEINFRA



OBRA: CONSTRUÇÃO DA PARTE 01 DO MERCADO PÚBLICO MUNICÍPIO DE ALHANDRA-PB								
LOCAL: Alhandra								
2.2	REATERRO MANUAL APILADO COM SOQUETE. AF_10/2017						75,75	m³
DE ACORDO COM PROJETO	Área total, REVIT	1,00	1,00	1,00	1,00	151,49	75,75	m³
2.3	ATERRO MANUAL DE VALAS COM SOLO ARGILO-ARENOSO. AF_08/2023						440,00	m³
DE ACORDO COM PROJETO	Área total, REVIT	22,00	23,00	0,80	1,00	1,00	440,00	m³
3	DEMOLIÇÃO							
3.1	DEMOLIÇÃO DE ALVENARIA DE BLOCO FURADO, DE FORMA MANUAL, SEM REAPROVEITAMENTO. AF_05/2023						64,25	m³
DE ACORDO COM PROJETO	Área total	1,74	1,00	2,50	0,13	2,00	1,13	m³
DE ACORDO COM PROJETO	Área total	1,00	1,00	2,50	0,13	2,00	0,65	m³
DE ACORDO COM PROJETO	Área total	1,74	1,00	2,50	0,13	2,00	1,13	m³
DE ACORDO COM PROJETO	Área total	1,50	1,00	2,50	0,13	2,00	0,98	m³
DE ACORDO COM PROJETO	Área total	11,00	1,00	2,50	0,13	2,00	7,15	m³
DE ACORDO COM PROJETO	Área total	5,50	1,00	2,50	0,13	2,00	3,58	m³
DE ACORDO COM PROJETO	Área total	22,00	1,00	4,50	0,13	2,00	29,74	m³
DE ACORDO COM PROJETO	Área total	52,50	1,00	3,50	0,13	1,00	23,89	m³
3.2	DEMOLIÇÃO DE LAJES, EM CONCRETO ARMADO, DE FORMA MECANIZADA COM MARTELETE, SEM REAPROVEITAMENTO. AF_09/2023						7,26	m³
DE ACORDO COM PROJETO	Área total	11,00	5,50	1,00	0,12	1,00	7,26	m³
3.3	DEMOLIÇÃO DE PISO DE CONCRETO SIMPLES, DE FORMA MANUAL, SEM REAPROVEITAMENTO. AF_05/2023						115,50	m³
DE ACORDO COM PROJETO	Área total	52,50	22,00	1,00	0,100	1,00	115,50	m³
3.4	DEMOLIÇÃO DE REVESTIMENTO CERÂMICO, DE FORMA MECANIZADA COM MARTELETE, SEM REAPROVEITAMENTO. AF_06/2023						60,30	m²





ESTADO DA PARAIBA  
PREFEITURA MUNICIPAL DE ALHANDRA  
SECRETARIA SEINFRA

Fis. 3057

Fis. 322



OBRA: CONSTRUÇÃO DA PARTE 01 DO MERCADO PÚBLICO MUNICÍPIO DE ALHANDRA-PB

LOCAL: Alhandra



DE ACORDO COM PROJETO	Area total	11,00	5,50	1,00	1,000	1,00	60,50	m²
3.5	Remoção de vaso sanitário						3,00	un
DE ACORDO COM PROJETO	Area total	1,00	1,00	1,00	1,000	3,00	3,00	un
3.6	REMOÇÃO DE PORTAS, DE FORMA MANUAL, SEM REAPROVEITAMENTO. AF_09/2023						5,04	m²
DE ACORDO COM PROJETO	Area total	0,80	1,00	2,10	1,000	3,00	5,04	m²
3.7	REMOÇÃO DE TESOURAS METÁLICAS, COM VÃO MAIOR OU IGUAL A 8M, DE FORMA MECANIZADA, COM REAPROVEITAMENTO. AF_09/2023						4,00	un
DE ACORDO COM PROJETO	Area total	1,00	1,00	1,00	1,000	4,00	4,00	un
3.8	REMOÇÃO DE TELHAS DE FIBROCIMENTO, METÁLICA E CERÂMICA, DE FORMA MECANIZADA, COM USO DE GUINDASTE, SEM REAPROVEITAMENTO. AF_09/2023						120,00	m²
DE ACORDO COM PROJETO	Area total	12,00	10,00	1,00	1,000	1,00	120,00	m²
4	FUNDAÇÃO E ESTRUTURA							
4.1	BLOCO DE FUNDAÇÃO							
4.1.1	CONCRETO M30 PARA LASTRO, TRAÇO 1:4,5:4,5 (EM MASSA SECA DE CIMENTO/AREIA MÉDIA/BRITA 1) - PREPARO MANUAL. AF_05/2023						5,91	m³
	BLOCOS DE 60 CM							
DE ACORDO COM PROJETO	Area total	0,80	0,80	0,07	1,000	78,00	3,49	m³
	BLOCOS DE 120 CM							
DE ACORDO COM PROJETO	Area total	1,20	1,20	0,07	1,000	24,00	2,42	m³
4.1.2	ARMADILHAÇÃO DE BLOCO UTILIZANDO AÇO CA-50 DE 10 MM - MONTAGEM. AF_01/2024						1.381,74	KG
	BLOCO DE 60 CM			Q.DE BARRA	COEFICIENTE			
DE ACORDO COM PROJETO	Area total	0,84	1,00	22,00	0,617	78,00	995,25	KG
	BLOCO DE 120 CM			Q.DE BARRA	COEFICIENTE			
DE ACORDO COM PROJETO	Area total	1,74	1,00	15,00	0,617	24,00	386,49	KG
4.1.3	ACAO CA-50, 10,0 MM, VERGALHAO						1.381,74	KG
	BLOCO DE 60 CM			Q.DE BARRA	COEFICIENTE			
DE ACORDO COM PROJETO	Area total	0,84	1,00	22,00	0,617	78,00	995,25	KG
	BLOCO DE 120 CM			Q.DE BARRA	COEFICIENTE			



ESTADO DA PARAIBA  
PREFEITURA MUNICIPAL DE ALHANDRA  
SECRETARIA SEMFRA



OBRA: CONSTRUÇÃO DA PARTE 01 DO MERCADO PÚBLICO MUNICÍPIO DE ALHANDRA-PB

LOCAL: Alhandra

DE ACORDO COM PROJETO	Área total	1,74	1,00	15,00	0,617	24,00	388,49	KG
4.1.4	CONCRETO FCK = 25MPa, TRAÇO 1:1,2:2,3 (EM MASSA SECA DE CIMENTO/ AREIA MÉDIA/ SEIXO ROLADO) - PREPARO MECÂNICO COM BETONEIRA 400 L. AF_05/2021						41,66	m³
	BLOCO DE 40x40x40							
DE ACORDO COM PROJETO	Área total	0,80	0,80	0,35	1,000	78,00	17,47	m³
	BLOCO DE 40x40x40							
DE ACORDO COM PROJETO	Área total	1,20	1,20	0,70	1,000	24,00	24,18	m³
4.2	BALDRAME							
4.2.1	CONCRETO MAGRO PARA LASTRO, TRAÇO 1:4,5:4,5 (EM MASSA SECA DE CIMENTO/ AREIA MÉDIA/ BRITA 1) - PREPARO MANUAL. AF_05/2021						28,12	m³
DE ACORDO COM PROJETO	Área total	468,63	0,30	1,00	0,20	1,00	28,12	m³
4.2.2	ARMAÇÃO DE PILAR OU VIGA DE ESTRUTURA CONVENCIONAL DE CONCRETO ARMADO UTILIZANDO AÇO CA-50 DE 10,0 MM - MONTAGEM. AF_06/2022						1.412,81	KG
DE ACORDO COM PROJETO	Área total	572,45	1,00	4,00	0,617	1,00	1.412,81	KG
4.2.3	AÇO CA-50, 10,0 MM, VÉRGALHO						1.412,81	KG
DE ACORDO COM PROJETO	Área total	572,45	1,00	4,00	0,617	1,00	1.412,81	KG
4.2.4	ARMAÇÃO DE PILAR OU VIGA DE ESTRUTURA CONVENCIONAL DE CONCRETO ARMADO UTILIZANDO AÇO CA-60 DE 5,0 MM - MONTAGEM. AF_06/2022						536,21	KG
DE ACORDO COM PROJETO	Área total	336,45	0,15	0,76	0,159	1,00	271,04	KG
DE ACORDO COM PROJETO	Área total	236,00	0,15	1,06	0,159	1,00	265,17	KG
4.2.5	AÇO CA-60, 4,2 MM OU 5,0 MM, DOBRADO E CORTADO						536,21	KG
DE ACORDO COM PROJETO	Área total	336,45	0,15	0,76	0,159	1,00	271,04	KG
DE ACORDO COM PROJETO	Área total	236,00	0,15	1,06	0,159	1,00	265,17	KG
4.2.6	FABRICAÇÃO DE FÔRMA PARA VIGAS, EM CHAPA DE MADEIRA COMPENSADA RESINADA, E = 17 MM. AF_06/2020						890,67	m³
DE ACORDO COM PROJETO	Área total	336,45	1,00	0,30	1,00	2,00	201,87	m³

*[Assinatura]*



ESTADO DA PARÁIBA  
PREFEITURA MUNICIPAL DE ALHANDRA  
SECRETARIA DEINFRA

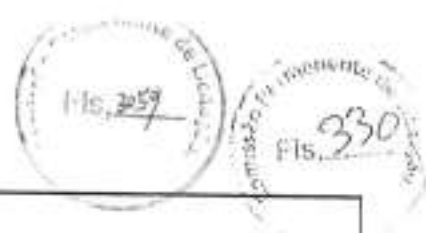

OBRA: CONSTRUÇÃO DA PARTE 01 DO MERCADO PÚBLICO MUNICÍPIO DE ALHANDRA-PB

LOCAL: Alhandra



DE ACORDO COM PROJETO	Área total	236,00	1,00	0,40	1,00	2,00	188,80	m²
4.2.3	CONCRETO FCK = 25MPa, TRAÇO 1:2,2:2,5 (EM MASSA SECA DE CIMENTO/ AREIA MÉDIA/ SEBO ROLADO) - PREPARO MECÂNICO COM BETONEIRA 400 L. AF_05/2021						34,02	m³
DE ACORDO COM PROJETO	Área total	336,45	0,15	0,30	1,00	1,00	35,14	m²
DE ACORDO COM PROJETO	Área total	296,00	0,20	0,40	1,00	1,00	18,88	m²
4.3	PILAR							
4.3.1	ARMAÇÃO DE PILAR OU VIGA DE ESTRUTURA CONVENCIONAL DE CONCRETO ARMADO UTILIZANDO AÇO CA-50 DE 10,0 MM - MONTAGEM. AF_05/2022						808,52	KG
DE ACORDO COM PROJETO	Área total	4,20	1,00	4,00	0,617	78,00	808,52	KG
4.3.2	AÇO CA-50, 10,0 MM, VERGALHO						808,52	KG
DE ACORDO COM PROJETO	Área total	4,20	1,00	4,00	0,617	78,00	808,52	KG
4.3.3	ARMAÇÃO DE PILAR OU VIGA DE ESTRUTURA CONVENCIONAL DE CONCRETO ARMADO UTILIZANDO AÇO CA-50 DE 12,5 MM - MONTAGEM. AF_05/2022						1.331,25	KG
DE ACORDO COM PROJETO	Área total	7,20	1,00	8,00	0,963	24,00	1.331,25	KG
4.3.4	AÇO CA-50, 12,5 MM OU 16,0 MM, VERGALHO						1.331,25	KG
DE ACORDO COM PROJETO	Área total	7,20	1,00	8,00	0,963	24,00	1.331,25	KG
4.3.5	ARMAÇÃO DE PILAR OU VIGA DE ESTRUTURA CONVENCIONAL DE CONCRETO ARMADO UTILIZANDO AÇO CA-60 DE 8,0 MM - MONTAGEM. AF_05/2022						455,38	KG
DE ACORDO COM PROJETO	Área total	0,88	0,15	4,00	0,159	78,00	284,42	KG
DE ACORDO COM PROJETO	Área total	0,96	0,15	7,00	0,159	24,00	170,96	KG
4.3.6	AÇO CA-60, 4,2 MM OU 5,0 MM, DOBRADO E CORTADO						455,38	KG
DE ACORDO COM PROJETO	Área total	0,88	0,15	4,00	0,159	78,00	284,42	KG
DE ACORDO COM PROJETO	Área total	0,96	0,15	7,00	0,159	24,00	170,96	KG



ESTADO DA PARAÍBA  
PREFEITURA MUNICIPAL DE ALHANDRA  
SECRETARIA SEINFRA



OBRA: CONSTRUÇÃO DA PARTE 01 DO MERCADO PÚBLICO MUNICÍPIO DE ALHANDRA-PB

LOCAL: Alhandra



DE ACORDO COM PROJETO	Área total	0,96	0,15	7,00	0,159	24,00	170,96	KG
4.3.7	MONTAGEM E DESMONTAGEM DE FÓRMA DE FILARES RETANGULARES E ESTRUTURAS SIMILARES, PÉ-DIREITO SIMPLES, EM CHAPA DE MADEIRA COMPENSADA RESINADA, 4 UTILIZAÇÕES. AF_06/2020						124,10	m²
DE ACORDO COM PROJETO	Área total	4,00	0,25	1,00	4,00	78,00	312,00	m²
DE ACORDO COM PROJETO	Área total	7,00	0,35	1,00	7,00	24,00	117,60	m²
DE ACORDO COM PROJETO	Área total	7,00	0,20	1,00	2,00	24,00	67,20	m²
4.3.8	CONCRETO FCK = 25MPa, TRAÇO 1:2,2-2,5 (EM MASSA SECA DE CIMENTO/ AREIA MÉDIA/ SEIO ROLADO) - PREPARO MECÂNICO COM BETONEIRA 400 L. AF_05/2021						31,25	m³
DE ACORDO COM PROJETO	Área total	1,00	0,25	4,00	0,15	78,00	19,50	m³
DE ACORDO COM PROJETO	Área total	1,00	0,35	7,00	0,20	24,00	11,76	m³
4.4	VIGA SUPERIOR							
4.4.1	ARMAÇÃO DE PILAR OU VIGA DE ESTRUTURA CONVENCIONAL DE CONCRETO ARMADO UTILIZANDO AÇO CA-50 DE 10,0 MM - MONTAGEM. AF_06/2021						1.188,10	KG
DE ACORDO COM PROJETO	Área total	481,40	4,00	1,00	0,617	1,00	1.188,10	KG
4.4.2	AÇO CA-50, 10,0 MM, VERGALHO						1.188,10	KG
DE ACORDO COM PROJETO	Área total	481,40	4,00	1,00	0,617	1,00	1.188,10	KG
4.4.3	ARMAÇÃO DE PILAR OU VIGA DE ESTRUTURA CONVENCIONAL DE CONCRETO ARMADO UTILIZANDO AÇO CA-50 DE 12,5 MM - MONTAGEM. AF_06/2022						1.818,14	KG
DE ACORDO COM PROJETO	Área total	236,00	8,00	1,00	0,963	1,00	1.818,14	KG
4.4.4	AÇO CA-50, 12,5 MM OU 16,0 MM, VERGALHO						1.818,14	KG
DE ACORDO COM PROJETO	Área total	236,00	8,00	1,00	0,963	1,00	1.818,14	KG
4.4.5	ARMAÇÃO DE PILAR OU VIGA DE ESTRUTURA CONVENCIONAL DE CONCRETO ARMADO UTILIZANDO AÇO CA-60 DE 5,0 MM - MONTAGEM. AF_06/2022						652,99	KG
DE ACORDO COM PROJETO	Área total	481,40	0,15	0,76	0,159	1,00	387,82	KG

6/21



ESTADO DA PARAÍBA  
PREFEITURA MUNICIPAL DE ALHANDRA  
SECRETARIA SEINFRA



OBRA: CONSTRUÇÃO DA PARTE 01 DO MERCADO PÚBLICO MUNICÍPIO DE ALHANDRA-PB								
LOCAL: Alhandra								
DE ACORDO COM PROJETO	Área total	735,00	0,15	1,06	0,159	1,00	265,17	KG
4.4.6	AÇO CA-80, 4,2 MM OU 5,0 MM, DOBRADO E CORTADO						652,59	KG
DE ACORDO COM PROJETO	Área total	481,40	0,15	0,76	0,159	1,00	387,82	KG
DE ACORDO COM PROJETO	Área total	236,00	0,15	1,06	0,159	1,00	265,17	KG
4.4.7	FABRICAÇÃO DE Fôrma para vigas, em chapa de madeira compensada plastificada, E = 18 MM. AF_09/2020						477,64	m²
DE ACORDO COM PROJETO	Área total	481,40	1,00	0,30	1,00	2,00	288,84	m²
DE ACORDO COM PROJETO	Área total	236,00	1,00	0,40	1,00	2,00	188,80	m²
4.4.8	CONCRETO FCK = 25 MPa, TRAÇO 1:2,2:2,5 (EM MASSA SECA DE CIMENTO/ AREIA MÉDIA/ SEIXO BOLADO) - PREPARO MECÂNICO COM BETONEIRA 400 L. AF_05/2021						40,54	m³
DE ACORDO COM PROJETO	Área total	481,40	0,15	0,30	1,00	1,00	21,06	m³
DE ACORDO COM PROJETO	Área total	236,00	0,20	0,40	1,00	1,00	18,88	m³
4.5	ESTRUTURA GALPÃO E COBERTA							
4.5.1	Estrutura Galpões em Pórticos Pré-Moldados de Concreto Armado, com Lantarmim, montada e com telha de 6mm, inclusive fundação - Rev 05 - 03/2021.						1.155,00	m³
DE ACORDO COM PROJETO	Área total	52,50	27,00	1,00	1,00	1,00	1.155,00	m³
4.5.2	Revestimento metálico em alumínio composto (Alucobond), e=0,3mm, pintura Kaynar 500 composta por seis camadas, inclusive estrutura metálica auxiliar em perfil de viga "U" de 2" - fornecimento e montagem						65,82	m²
DE ACORDO COM PROJETO	Área total	6,27	1,00	4,00	1,00	1,00	25,08	m²
DE ACORDO COM PROJETO	Área total	1,50	1,00	7,00	1,00	1,00	10,50	m²
DE ACORDO COM PROJETO	Área total	3,78	1,00	8,00	1,00	1,00	30,24	m²
5	IMPERMEABILIZAÇÃO							
5.1	IMPERMEABILIZAÇÃO DE SUPERFÍCIE COM EMULSÃO ASFÁLTICA, 2 DEMÃO. AF_09/2023						595,05	m²

7/71





ESTADO DA PARÁIBA  
PREFEITURA MUNICIPAL DE ALHANDRA  
SECRETARIA SEMITRA

Fis. 3062

Comissão Pericial  
Fis. 333

OBRA: CONSTRUÇÃO DA PARTE DL DO MERCADO PÚBLICO MUNICÍPIO DE ALHANDRA-PB

LOCAL: Alhandra



DE ACORDO COM PROJETO	Área total	481,40	0,75	1,00	1,00	1,00	360,05	m²
DE ACORDO COM PROJETO	Área total	236,00	1,00	1,00	1,00	1,00	236,00	m²
6	ELEVação							
6.1	ALVENARIA EM TUDO CERÂMICO FURADO 9X19X19CM, 1 VEZ (ESPESSURA 19 CM), ASSENTADO EM ARGAMASSA TRAÇO 1:4 (CIMENTO E AREIA MÉDIA NA REDEIRADA), PREPARO MANEIRO, JUNTAS 1 CM						343,37	m²
DE ACORDO COM PROJETO	Área total	572,48	1,00	0,80	1,00	1,00	343,37	m²
6.2	ALVENARIA DE VEDAÇÃO DE BLOCOS CERÂMICOS FURADOS NA HORIZONTAL DE 9X19X19 CM (ESPESSURA 9 CM) E ARGAMASSA DE ASSENTAMENTO COM PREPARO EM BETONERA AF_12/2021						1.914,92	m²
DE ACORDO COM PROJETO	Área total	504,45	1,00	3,00	1,00	1,00	1.513,35	m²
	SUBSTITUIÇÃO DE PAREDE							
DE ACORDO COM PROJETO	Área total	2,00	1,00	1,00	1,00	54,00	108,00	m²
	SUBSTITUIÇÃO DE PORTAS 80CM							
DE ACORDO COM PROJETO	Área total	1,00	0,80	2,10	1,00	78,00	97,44	m²
	SUBSTITUIÇÃO DE PORTAS 100CM							
DE ACORDO COM PROJETO	Área total	1,00	1,00	2,10	1,00	1,00	2,10	m²
	PAVIMENTO 1º							
DE ACORDO COM PROJETO	Área total	226,85	1,00	3,00	1,00	1,00	680,55	m²
	SUBSTITUIÇÃO DE PORTAS 80CM							
DE ACORDO COM PROJETO	Área total	1,00	0,80	2,10	1,00	8,00	13,44	m²
	SUBSTITUIÇÃO DE PORTAS DE VIDRO							
DE ACORDO COM PROJETO	Área total	1,00	2,50	2,10	1,00	8,00	42,00	m²
	SUBSTITUIÇÃO DE PORTAS 120							
DE ACORDO COM PROJETO	Área total	2,00	1,00	1,00	1,00	8,00	16,00	m²
6.3	CHAPISCO APLICADO EM ALVENARIA (COM PRESENÇA DE VÃOS) E ESTRUTURAS DE CONCRETO DE FACHADA, COM COLHER DE PEDREIRO. ARGAMASSA TRAÇO 1:3 COM PREPARO EM BETONERA 400L AF_10/2022						3.829,84	m²



ESTADO DA PARAÍBA  
PREFEITURA MUNICIPAL DE ALHANDRA  
SECRETARIA DEINFRA

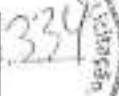

OBRA: CONSTRUÇÃO DA PARTE 01 DO MERCADO PÚBLICO MUNICÍPIO DE ALHANDRA-PB								
LOCAL: Alhandra								
DE ACORDO COM PROJETO	Área total	504,45	1,00	3,00	1,00	2,00	3.026,70	m²
	SUBTRAÇÃO JANELÃO							
DE ACORDO COM PROJETO	Área total	2,00	1,00	1,00	2,00	54,00	216,00	m²
	SUBTRAÇÃO PORTAS 80CM							
DE ACORDO COM PROJETO	Área total	1,00	0,80	2,10	2,00	58,00	194,88	m²
	SUBTRAÇÃO PORTAS 100CM							
DE ACORDO COM PROJETO	Área total	1,00	1,00	2,10	2,00	1,00	4,20	m²
	PAVIMENTO 1ª							
DE ACORDO COM PROJETO	Área total	226,85	1,00	3,00	1,00	2,00	1.361,10	m²
	SUBTRAÇÃO PORTAS 80CM							
DE ACORDO COM PROJETO	Área total	1,00	0,80	2,10	2,00	8,00	26,88	m²
	SUBTRAÇÃO PORTAS DE 100CM							
DE ACORDO COM PROJETO	Área total	1,00	2,50	2,10	2,00	8,00	84,00	m²
	SUBTRAÇÃO JANELÃO							
DE ACORDO COM PROJETO	Área total	2,00	1,00	1,00	1,00	8,00	32,00	m²
6.4	MASSA ÚNICA, EM ARGAMASSA TRAÇO 1:3:8, PREPARO MANUAL, APLICADA MANUALMENTE EM PAREDES INTERNAS DE AMBIENTES COM ÁREA ENTRE 5M² E 10M², E = 10MM, COM TALISCAS. AF_03/2024						3.809,84	m²
DE ACORDO COM PROJETO	Área total	504,45	1,00	3,00	1,00	2,00	3.026,70	m²
	SUBTRAÇÃO JANELÃO							
DE ACORDO COM PROJETO	Área total	2,00	1,00	1,00	2,00	54,00	216,00	m²
	SUBTRAÇÃO PORTAS 80CM							
DE ACORDO COM PROJETO	Área total	1,00	0,80	2,10	2,00	58,00	194,88	m²
	SUBTRAÇÃO PORTAS 100CM							
DE ACORDO COM PROJETO	Área total	1,00	1,00	2,10	2,00	1,00	4,20	m²
	PAVIMENTO 1ª							
DE ACORDO COM PROJETO	Área total	226,85	1,00	3,00	1,00	2,00	1.361,10	m²
	SUBTRAÇÃO PORTAS 80CM							
DE ACORDO COM PROJETO	Área total	1,00	0,80	2,10	2,00	8,00	26,88	m²

9/21



ESTADO DA PARAÍBA  
PREFEITURA MUNICIPAL DE ALHANDRA  
SECRETARIA DEINFRA



OBRA: CONSTRUÇÃO DA PARTE 01 DO MERCADO PÚBLICO MUNICÍPIO DE ALHANDRA-PB

LOCAL: Alhandra



	quantificação PORÇOS DE VÃO					QUANTAL		
DE ACORDO COM PROJETO	Área total	1,00	2,50	2,10	2,00	8,00	84,00	m²
	quantificação PORÇOS DE VÃO					QUANTAL		
DE ACORDO COM PROJETO	Área total	3,00	1,00	1,00	2,00	8,00	32,00	m²
6.5	ALVENARIA DE VEDAÇÃO COM ELEMENTO VAZADO DE CERÂMICA (COBODGÓ) DE 7X20X20CM E ARGAMASSA DE ASSENTAMENTO COM PREPARO EM BETONEIRA. AF_05/2020						40,00	m²
DE ACORDO COM PROJETO	Área total	40,00	1,00	1,00	1,00	1,00	40,00	m²
6.6	BANCADEA DE GRANITO (OUTRAS CORES) ESP. = 2cm (COLOCADO)						55,80	m²
DE ACORDO COM PROJETO	Área total	2,00	0,45	1,00	1,00	62,00	55,80	m²
7	VERGA E CONTRA-VERGAS							
7.1	VERGA PRÉ-MOLDADA PARA JANELAS COM ATÉ 1,5 M DE VÃO. AF_03/2016						2,00	m
DE ACORDO COM PROJETO	Área total	1,00	1,00	1,00	1,00	2,00	2,00	m
7.2	VERGA PRÉ-MOLDADA PARA JANELAS COM MAIS DE 1,5 M DE VÃO. AF_03/2016						155,00	m
DE ACORDO COM PROJETO	Área total	2,50	1,00	1,50	1,00	80,00	155,00	m
7.3	VERGA PRÉ-MOLDADA PARA PORTAS COM MAIS DE 1,5 M DE VÃO. AF_03/2016						109,80	m
DE ACORDO COM PROJETO	Área total	1,30	1,00	1,00	1,00	66,00	85,80	m
DE ACORDO COM PROJETO	Área total	3,00	1,00	1,00	1,00	8,00	24,00	m
7.4	CONTRAVERGA PRÉ-MOLDADA PARA VÃOS DE MAIS DE 1,5 M DE COMPRIMENTO. AF_03/2016						12,00	m

10/21



ESTADO DA PARAÍBA  
PREFEITURA MUNICIPAL DE ALHANDRA  
SECRETARIA SEINFRA



OBRA: CONSTRUÇÃO DA PARTE 01 DO MERCADO PÚBLICO MUNICÍPIO DE ALHANDRA-PB

LOCAL: Alhandra



DE ACORDO COM PROJETO	Área total	1,50	1,00	1,00	1,00	61,00	12,00	m
8	LAJE E GESSO							
8.1	LAJE PRÉ-MOLDADA UNIDIRECIONAL, BIAPOIADA, PARA PISO, ENCHIMENTO EM CERÂMICA, VIGOTA CONVENCIONAL, ALTURA TOTAL DA LAJE (ENCHIMENTO+CAPA) = (8+4). AF_11/2020_PA						675,85	m²
DE ACORDO COM PROJETO	Área total	22,00	19,80	1,00	1,00	1,00	435,60	m²
DE ACORDO COM PROJETO	Área total	8,25	3,25	1,00	1,00	1,00	26,81	m²
DE ACORDO COM PROJETO	Área total	67,40	2,15	1,00	1,00	1,00	144,91	m²
DE ACORDO COM PROJETO	Área total	35,40	4,45	1,00	1,00	1,00	68,53	m²
8.1	FORRO EM PLACAS DE GESSO, PARA AMBIENTES COMERCIAIS. AF_08/2023_PS						538,24	m²
DE ACORDO COM PROJETO	Área total	8,25	3,25	1,00	1,00	1,00	26,81	m²
DE ACORDO COM PROJETO	Área total	112,65	2,15	1,00	1,00	1,00	242,20	m²
DE ACORDO COM PROJETO	Área total	60,50	4,40	1,00	1,00	1,00	269,23	m²
9	ESCALADA							
9.1	ESCALADA EM CONCRETO ARMADO MOLDADO IN LOCO, FCC 25 MPa, COM 2 LANCES EM L E LAJE PLANA, FÔRMA EM CHAPA DE MADEIRA COMPENSADA ROSINADA. AF_11/2020_PA						1,10	m²
DE ACORDO COM PROJETO	Área total	7,02	1,20	0,13	1,00	1,00	1,10	m²
9.2	Guarda-corpo h = 1,10m e Contrailho em Apo finos, barras superiores alt=0,82m e 0,70m e barra inferior, diam= 1.1/2" e, barras verticais d=3/4" a cada 0,11m, curvas de aço inox. - Escada						50,00	m
DE ACORDO COM PROJETO	Área total	1,00	1,00	1,00	1,00	50,00	50,00	m
10	ESQUADRIAS							
10.1	JANELA DE ALUMÍNIO DE CORRER COM 2 FOLHAS PARA VIDROS, COM VIDROS, BATENTE, ACABAMENTO COM ACETATO OU BRILHANTE E FERRAGENS, EXCLUSIVE ALIZAR E CONTRAMARCO, FIXAÇÃO COM PARAFUSO. FORNECIMENTO E INSTALAÇÃO. AF_11/2024						0,60	m²

11/21



ESTADO DA PARAÍBA  
PREFEITURA MUNICIPAL DE ALHANDRA  
SECRETARIA SEINFRA



OBRA: CONSTRUÇÃO DA PARTE 01 DO MERCADO PÚBLICO MUNICÍPIO DE ALHANDRA-PB								
LOCAL: Alhandra								
DE ACORDO COM PROJETO	Área total	0,50	0,00	1,00	1,00	3,00	0,60	m²
10.2	Portão de abrir, 2 folhas, com quadro em tubo galvanizado 2", com barra quadrada de 3/4" na vertical e esticador redondo de 3/4", inclusive fechadura e dobradiças						110,00	m²
DE ACORDO COM PROJETO	Área total	44,00	1,00	2,50		1,00	110,00	m²
10.3	PORTA DE ALUMÍNIO DE ABRIR COM LAMBRIL, COM QUARNIÇÃO, FIXAÇÃO COM PARAFUSOS - FORNECIMENTO E INSTALAÇÃO. AF_12/2019						110,88	m²
DE ACORDO COM PROJETO	Área total	0,80	1,00	2,10	1,00	65,00	110,88	m²
10.4	FECHADURA DE EMBUTIR COM OLINDO, EXTERNA, COMPLETA, ACABAMENTO PADRÃO POPULAR, INCLUSIVE EXECUÇÃO DE FURO - FORNECIMENTO E INSTALAÇÃO. AF_12/2019						63,00	un
DE ACORDO COM PROJETO	Área total	1,00	1,00	1,00	1,00	63,00	63,00	un
10.5	FECHADURA DE EMBUTIR PARA PORTA DE BANHEIRO, COMPLETA, ACABAMENTO PADRÃO MÉDIO, INCLUSIVE EXECUÇÃO DE FURO - FORNECIMENTO E INSTALAÇÃO. AF_12/2019						3,00	un
DE ACORDO COM PROJETO	Área total	1,00	1,00	1,00	1,00	3,00	3,00	un
10.6	PORTA DE ALUMÍNIO COM VIDRO CRISTAL TEMPERADO						42,00	m²
DE ACORDO COM PROJETO	Área total	2,10	1,00	2,10	1,00	8,00	42,00	m²
11	PINTURA INTERNA, EXTERNA E TETO							
11.4	FUNDO SELADOR ACRÍLICO, APLICAÇÃO MANUAL EM PAREDE, UMA DEMÃO. AF_04/2023						3.746,54	m²
DE ACORDO COM PROJETO	Área total	504,45	3,00	1,00	2,00	1,00	3.025,70	m²
1º PAVIMENTO								
DE ACORDO COM PROJETO	Área total	220,85	3,00	1,00	2,00	1,00	1.361,10	m²
SUBSTITUIÇÃO DE PORTAS								
DE ACORDO COM PROJETO	Área total	0,80	1,00	2,10	2,00	65,00	221,75	m²
SUBSTITUIÇÃO DE PORTAS								
DE ACORDO COM PROJETO	Área total	1,00	1,00	2,10	2,00	1,00	4,20	m²
SUBSTITUIÇÃO DE JANELAS								
DE ACORDO COM PROJETO	Área total	2,00	1,00	1,00	2,00	62,00	248,00	m²
SUBSTITUIÇÃO DE PORTAS								





ESTADO DA PARAÍBA  
PREFEITURA MUNICIPAL DE ALHANDRA  
SECRETARIA SEINFRA



OBRA: CONSTRUÇÃO DA PARTE 01 DO MERCADO PÚBLICO MUNICÍPIO DE ALHANDRA-PB								
LOCAL: Alhandra								
DE ACORDO COM PROJETO	Área total	3,30	1,00	2,10	2,00	8,00	84,00	m²
	REVESTIMENTO PISO DE CIMENTO WC				QUANT.			
DE ACORDO COM PROJETO	Área total	29,75	1,00	2,80	1,00	1,00	83,30	m²
11.5	APLICAÇÃO MANUAL DE PINTURA COM TINTA TEXTURIZADA ACRÍLICA EM PAREDES EXTERNAS DE CASAS, DUAS CORES. AF_03/2024						3.746,54	m²
	TÉRREDO				QUANT.			
DE ACORDO COM PROJETO	Área total	304,45	3,00	1,00	2,00	1,00	3.036,70	m²
	1º PAVIMENTO				QUANT.			
DE ACORDO COM PROJETO	Área total	226,85	3,00	1,00	3,00	1,00	1.361,10	m²
	SUBSTITUIÇÃO DE PORTAS				QUANT.			
DE ACORDO COM PROJETO	Área total	0,80	1,00	2,10	2,00	66,00	221,76	m²
	SUBSTITUIÇÃO DE PORTAS				QUANT.			
DE ACORDO COM PROJETO	Área total	1,00	1,00	2,10	2,00	1,00	4,20	m²
	SUBSTITUIÇÃO DE JANELAS				QUANT.			
DE ACORDO COM PROJETO	Área total	2,00	1,00	1,00	2,00	62,00	248,00	m²
	SUBSTITUIÇÃO DE PORTAS				QUANT.			
DE ACORDO COM PROJETO	Área total	2,50	1,00	2,10	2,00	8,00	84,00	m²
	REVESTIMENTO INTERNO WC				QUANT.			
DE ACORDO COM PROJETO	Área total	29,75	1,00	2,80	1,00	1,00	83,30	m²
12	PISO, REVESTIMENTO PISO E PAREDE							
12.1	CONTRAPISO ACÚSTICO EM ARGAMASSA PRONTA, PREPARO MANUAL, APLICADO EM ÁREAS SECAS, ACABAMENTO NÃO REFORÇADO, ESPESSURA 7CM. AF_01/2021						1.590,40	m²



ESTADO DA PARAIBA  
PREFEITURA MUNICIPAL DE ALHANDRA  
SECRETARIA SEMBRA

Fis. 3068

Fis. 339

OBRA: CONSTRUÇÃO DA PARTE 01 DO MERCADO PÚBLICO MUNICÍPIO DE ALHANDRA-PB

LOCAL: Alhandra



DE ACORDO COM PROJETO	Área total	52,50	22,00	1,00	1,00	1,00	1.155,00	m²
DE ACORDO COM PROJETO	Área total	22,00	19,80	1,00	1,00	1,00	495,60	m²
12.2	PISO EM GRANILITE, MARMORITE OU GRANITINA EM AMBIENTES INTERNOS, COM ESPESURA DE 8 MM, INCLUSIVE MISTURA EM BETONEIRA, COLOCAÇÃO DAS JUNTAS, APLICAÇÃO DO PISO, 4 POLIMENTOS COM POLTRIZ, ESTUCAMENTO, SELADOR E CERA. AF_06/2022						1.563,79	m²
DE ACORDO COM PROJETO	Área total	52,50	22,00	1,00	1,00	1,00	1.155,00	m²
DE ACORDO COM PROJETO	Área total	22,00	19,80	1,00	1,00	1,00	495,60	m²
DE ACORDO COM PROJETO	Área total	8,25	3,25	1,00	1,00	1,00	26,81	m²
12.3	REVESTIMENTO CERÂMICO PARA PAREDES INTERNAS COM PLACAS TIPO ESMALTAÇA DE DIMENSÕES 33X45 CM APLICADAS NA ALTURA INTEIRA DAS PAREDES. AF_03/2023_PE						83,30	m²
DE ACORDO COM PROJETO	Área total	25,75	2,80	1,00	1,00	1,00	83,30	m²
12.4	REVESTIMENTO CERÂMICO PARA PAREDES INTERNAS COM PLACAS TIPO ESMALTAÇA DE DIMENSÕES 60X60 CM APLICADAS A MEIA ALTURA DAS PAREDES. AF_03/2023_PE						26,81	m²
DE ACORDO COM PROJETO	Área total	8,25	3,25	1,00	1,00	1,00	26,81	m²
12.5	PINTURA DE PISO COM TINTA EPÓXI, APLICAÇÃO MANUAL, 2 DEMÃO, INCLUSIVE PRIMER EPÓXI. AF_05/2021						45,86	m²
DE ACORDO COM PROJETO	Área total	305,70	1,00	1,00	0,15	1,00	45,86	m²
13	INSTALAÇÃO ELÉTRICA							
13.1	ENTRADA DE ENERGIA ELÉTRICA, AÉREA, TRIFÁSICA, COM CAIXA DE EMBUTIR, CABO DE 16 MM² E DISJUNTOR DIN 50A (NÃO INCLUSIVE O POSTE DE CONCRETO). AF_07/2020						1,00	UNL
DE ACORDO COM PROJETO	Área total	1,00	1,00	1,00	1,00	1,00	1,00	UNL
13.2	POSTE DE CONCRETO ARMADO DE SEÇÃO DUPLO T, EXTENSÃO DE 9,00 M, RESISTÊNCIA DE 1000 DAN, TIPO B-1,5						1,00	UNL
DE ACORDO COM PROJETO	Área total	1,00	1,00	1,00	1,00	1,00	1,00	UNL

14/71



ESTADO DA PARAÍBA  
PREFEITURA MUNICIPAL DE ALHANDRA  
SECRETARIA SEMFRA



OBRA: CONSTRUÇÃO DA PARTE DE DO MERCADO PÚBLICO MUNICÍPIO DE ALHANDRA-PB								
LOCAL: Alhandra								
13.3	INTERRUPTOR SIMPLES (1 MÓDULO), 10A/250V, INCLUINDO SUPORTE E PLACA - FORNECIMENTO E INSTALAÇÃO. AF_03/2023						82,00	un
DE ACORDO COM PROJETO	Area total	1,00	1,00	1,00	1,00	82,00	82,00	un
13.4	TOMADA BAIXA DE EMBUTIR (2 MÓDULOS), 2P+T 50 A, INCLUINDO SUPORTE E PLACA - FORNECIMENTO E INSTALAÇÃO. AF_03/2023						101,00	un
DE ACORDO COM PROJETO	Area total	1,00	1,00	1,00	1,00	101,00	101,00	un



ESTADO DA PARAÍBA  
PREFEITURA MUNICIPAL DE ALHANDRA  
SECRETARIA SENFRA



OBRA: CONSTRUÇÃO DA PARTE 01 DO MERCADO PÚBLICO MUNICÍPIO DE ALHANDRA-PB

LOCAL: Alhandra



13.5	TOMADA MÉDIA DE EMBUTIR (2 MÓDULOS), 2P+T 10 A, INCLUINDO SUPORTE E PLACA - FORNECIMENTO E INSTALAÇÃO. AF_03/2023						213,00	un
DE ACORDO COM PROJETO	Área total	1,00	1,00	1,00	1,00	213,00	213,00	un
13.6	CAIXA RETANGULAR 4" X 2" MÉDIA (1,30 M DO PISO), PVC, INSTALADA EM PAREDE - FORNECIMENTO E INSTALAÇÃO. AF_03/2023						396,00	UN.
DE ACORDO COM PROJETO	Área total	1,00	1,00	1,00	1,00	396,00	396,00	UN.
13.7	CAIXA RETANGULAR 4" X 4" BAIXA (0,30 M DO PISO), PVC, INSTALADA EM PAREDE - FORNECIMENTO E INSTALAÇÃO. AF_03/2023						98,00	UN.
DE ACORDO COM PROJETO	Área total	1,00	1,00	1,00	1,00	98,00	98,00	UN.
13.8	CABO DE COBRE FLEXÍVEL ISOLADO, 1,5 MM², ANTI-CHAMA 450/750 V, PARA CIRCUITOS TERMINAIS - FORNECIMENTO E INSTALAÇÃO. AF_03/2023						1.500,00	M
DE ACORDO COM PROJETO	Área total	1,00	1,00	1,00	1,00	1500,00	1.500,00	M
13.9	CABO DE COBRE FLEXÍVEL ISOLADO, 2,5 MM², ANTI-CHAMA 450/750 V, PARA CIRCUITOS TERMINAIS - FORNECIMENTO E INSTALAÇÃO. AF_03/2023						2.800,00	m
DE ACORDO COM PROJETO	Área total	1,00	1,00	1,00	1,00	2800,00	2.800,00	m
13.10	CABO DE COBRE FLEXÍVEL ISOLADO, 4 MM², ANTI-CHAMA 450/750 V, PARA CIRCUITOS TERMINAIS - FORNECIMENTO E INSTALAÇÃO. AF_03/2023						6.500,00	m
DE ACORDO COM PROJETO	Área total	1,00	1,00	1,00	1,00	6500,00	6.500,00	m
13.11	ELETRODUTO FLEXÍVEL CORRUGADO REFORÇADO, PVC, DN 25 MM (3/4"), PARA CIRCUITOS TERMINAIS, INSTALADO EM PAREDE - FORNECIMENTO E INSTALAÇÃO. AF_03/2023						1.500,00	M
DE ACORDO COM PROJETO	Área total	1,00	1,00	1,00	1,00	1500,00	1.500,00	M
13.12	LUMINÁRIA TIPO PLAFON CIRCULAR, DE SOBREPOR, COM LED DE 12/33 W - FORNECIMENTO E INSTALAÇÃO. AF_09/2024						98,00	un
DE ACORDO COM PROJETO	Área total	1,00	1,00	1,00	1,00	98,00	98,00	un



ESTADO DA PARÁIBA  
PREFEITURA MUNICIPAL DE ALHANDRA  
SECRETARIA SEINFRA



OBRA: CONSTRUÇÃO DA PARTE 01 DO MERCADO PÚBLICO MUNICÍPIO DE ALHANDRA-PB

LOCAL: Alhandra



13.13	ELETRODUTO RÍGIDO ROSCÁVEL, PVC, DN 25 MM (3/4"), PARA CIRCUITOS TERMINAIS, INSTALADO EM FORRO - FORNECIMENTO E INSTALAÇÃO. AF_03/2023						300,00	M
DE ACORDO COM PROJETO	Área total	1,00	1,00	1,00	1,00	300,00	300,00	M
13.14	CABO DE COBRE FLEXÍVEL ISOLADO, 16 MM², ANTI-CHAMA 450/750 V, PARA CIRCUITOS TERMINAIS - FORNECIMENTO E INSTALAÇÃO. AF_03/2023						160,00	m
DE ACORDO COM PROJETO	Área total	1,00	1,00	1,00	1,00	160,00	160,00	m
13.15	ELETRODUTO FLEXÍVEL CORRUGADO, PEAD, DN 40 MM (1 1/4"), PARA CIRCUITOS TERMINAIS, INSTALADO EM LAJE - FORNECIMENTO E INSTALAÇÃO. AF_03/2023						160,00	m
DE ACORDO COM PROJETO	Área total	1,00	1,00	1,00	1,00	160,00	160,00	m
13.16	DISJUNTOR BIPOLAR TIPO DIN, CORRENTE NOMINAL DE 10A - FORNECIMENTO E INSTALAÇÃO. AF_03/2025						74,00	UN.
DE ACORDO COM PROJETO	Área total	1,00	1,00	1,00	1,00	74,00	74,00	UN.
13.17	DISJUNTOR BIPOLAR TIPO DIN, CORRENTE NOMINAL DE 25A - FORNECIMENTO E INSTALAÇÃO. AF_10/2020						73,00	UN.
DE ACORDO COM PROJETO	Área total	1,00	1,00	1,00	1,00	73,00	73,00	UN.
13.18	DISJUNTOR BIPOLAR TIPO DIN, CORRENTE NOMINAL DE 32A - FORNECIMENTO E INSTALAÇÃO. AF_10/2020						73,00	UN.
DE ACORDO COM PROJETO	Área total	1,00	1,00	1,00	1,00	73,00	73,00	UN.
13.19	Disjuntor termomagnético tripolar 70 A, padrão DIN (Europeu - linha linica), curva C, 10kA						1,00	UN.
DE ACORDO COM PROJETO	Área total	1,00	1,00	1,00	1,00	1,00	1,00	UN.
13.20	Dispositivo de proteção contra curto de tensão DPS 60kA - 275v						4,00	UN.
DE ACORDO COM PROJETO	Área total	1,00	1,00	1,00	1,00	4,00	4,00	UN.
13.21	DISPOSITIVO DR, 2 POLOS, SENSIBILIDADE DE 30 MA, CORRENTE DE 40 A - FORNECIMENTO E INSTALAÇÃO						1,00	UN.
DE ACORDO COM PROJETO	Área total	1,00	1,00	1,00	1,00	1,00	1,00	UN.





ESTADO DA PARAÍBA  
PREFEITURA MUNICIPAL DE ALHANDRA  
SECRETARIA SEINFRA



OBRA: CONSTRUÇÃO DA PARTE 01 DO MERCADO PÚBLICO MUNICÍPIO DE ALHANDRA-PB								
LOCAL: Alhandra								
13.22	QUADRO DE DISTRIBUIÇÃO DE LUZ SOBREPOR ATÉ 128 DIVISÕES 650X875X205mm, C/BARRAMENTO						1,00	UN.
DE ACORDO COM PROJETO	Área total	1,00	1,00	1,00	1,00	1,00	1,00	UN.
13.23	Fornecimento e instalação de eletrocalha perfurada 100 x 100 x 3000 mm (ref.: mope ou similar)						250,00	UN.
DE ACORDO COM PROJETO	Área total	1,00	1,00	1,00	1,00	250,00	250,00	UN.
13.24	Chaveleta 100 x 100 mm para eletrocalha perfurada metálica (ref.: mope ou similar)						35,00	UN.
DE ACORDO COM PROJETO	Área total	1,00	1,00	1,00	1,00	35,00	35,00	UN.
13.25	Curva de inversão 100x100 mm para eletrocalha metálica - Rev 01						30,00	UN.
DE ACORDO COM PROJETO	Área total	1,00	1,00	1,00	1,00	30,00	30,00	UN.
13.26	Curva horizontal 100 x 100 mm para eletrocalha metálica, com ângulo 90° (ref.: mope ou similar)						25,00	UN.
DE ACORDO COM PROJETO	Área total	1,00	1,00	1,00	1,00	25,00	25,00	UN.
13.27	Emenda idêntica 100 x 100 mm com base lisa perfurada para eletrocalha metálica (ref.: Mope ou similar)						30,00	UN.
DE ACORDO COM PROJETO	Área total	1,00	1,00	1,00	1,00	30,00	30,00	UN.
13.28	QUADRO DE DISTRIBUIÇÃO DE ENERGIA EM PVC, DE EMBUTIR, SEM BARRAMENTO, PARA 3 DISJUNTORES - FORNECIMENTO E INSTALAÇÃO. AF_07/2025						74,00	UN.
DE ACORDO COM PROJETO	Área total	1,00	1,00	1,00	1,00	74,00	74,00	UN.
14	INSTALAÇÃO HIDROSSANITÁRIA							
14.1	VASO SANITÁRIO SIFONADO CONVENCIONAL PARA PCO SEM FURO FRONTAL COM LOUÇA BRANCA SEM ASSEITO, INCLUIDO CONJUNTO DE LIGAÇÃO PARA BACIA SANITÁRIA AJUSTÁVEL - FORNECIMENTO E INSTALAÇÃO. AF_01/2020						1,00	UN.
DE ACORDO COM PROJETO	Área total	1,00	1,00	1,00	1,00	1,00	1,00	UN.
14.2	VASO SANITÁRIO SIFONADO COM CAIXA ACOPLADA LOUÇA BRANCA, INCLUIDO ENGATE FLEXÍVEL EM PLÁSTICO BRANCO, 1/2" X 40CM - FORNECIMENTO E INSTALAÇÃO. AF_01/2020						6,00	UN.
DE ACORDO COM PROJETO	Área total	1,00	1,00	1,00	1,00	6,00	6,00	UN.

 18/7/20



ESTADO DA PARAIBA  
PREFEITURA MUNICIPAL DE ALHANDRA  
SECRETARIA SEINFRA



OBRA: CONSTRUÇÃO DA PARTE DL DO MERCADO PÚBLICO MUNICÍPIO DE ALHANDRA-PI

LOCAL: Alhandra



14.3	ASSENTO SANITÁRIO CONVENCIONAL - FORNECIMENTO E INSTALAÇÃO. AF_01/2020						7,00	un
DE ACORDO COM PROJETO	Area total	1,00	1,00	1,00	1,00	7,00	7,00	un
14.4	ENSATE FLEXÍVEL EM INOX, 1/2" X 30CM - FORNECIMENTO E INSTALAÇÃO. AF_01/2020						75,00	un
DE ACORDO COM PROJETO	Area total	1,00	1,00	1,00	1,00	75,00	75,00	un
14.5	SIFÃO DO TIPO FLEXÍVEL EM PVC 1" X 1 1/2" - FORNECIMENTO E INSTALAÇÃO. AF_01/2020						68,00	UN.
DE ACORDO COM PROJETO	Area total	1,00	1,00	1,00	1,00	68,00	68,00	UN.
14.6	VÁLVULA EM PLÁSTICO 1" PARA PIA, TANQUE OU LAVATÓRIO, COM OU SEM LADRÃO - FORNECIMENTO E INSTALAÇÃO. AF_01/2020						68,00	UN.
DE ACORDO COM PROJETO	Area total	1,00	1,00	1,00	1,00	68,00	68,00	UN.
14.7	BANCADA DE GRANITO CINZA POLIDO, DE 1,50 X 0,60 M, PARA PIA DE COZINHA - FORNECIMENTO E INSTALAÇÃO. AF_01/2020						68,00	UN.
DE ACORDO COM PROJETO	Area total	1,00	1,00	1,00	1,00	68,00	68,00	UN.
14.8	LAVATÓRIO / CUBA DE EMBUTIR, OVAL, DE LOUÇA BRANCA, SEM LADRÃO, DIMENSÕES *50 X 35" CM (L X C)						68,00	UN.
DE ACORDO COM PROJETO	Area total	1,00	1,00	1,00	1,00	68,00	68,00	UN.
14.9	(COMPOSIÇÃO REPRESENTATIVA) DO SERVIÇO DE INSTALAÇÃO DE TUBO DE PVC, SÉRIE NORMAL, ESGOTO PREDIAL, DN 40 MM (INSTALADO EM RAMAL DE DESCARGA OU RAMAL DE ESGOTO SANITÁRIO), INCLUSIVE CONEXÕES, CORTES E FIXAÇÕES, PARA PRÉDIOS. AF_10/2013						45,00	m
DE ACORDO COM PROJETO	Area total	1,00	1,00	1,00	1,00	45,00	45,00	m
14.10	(COMPOSIÇÃO REPRESENTATIVA) DO SERVIÇO DE INST. TUBO PVC, SÉRIE N, ESGOTO PREDIAL, 100 MM (INST. RAMAL DESCARGA, RAMAL DE ESG. SANIT., PRUMADA ESG. SANIT., VENTILAÇÃO OU SUB-COLETOR AÉREO), INCL. CONEXÕES E CORTES, FIXAÇÕES, P/ PRÉDIOS. AF_10/2013						60,00	m
DE ACORDO COM PROJETO	Area total	1,00	1,00	1,00	1,00	60,00	60,00	m

19/71



ESTADO DA PARAÍBA  
PREFEITURA MUNICIPAL DE ALHANDRA  
SECRETARIA SEINFRA



OBRA: CONSTITUIÇÃO DA PARTE 01 DO MERCADO PÚBLICO MUNICÍPIO DE ALHANDRA-PB								
LOCAL: Alhandra								
14.11	(COMPOSIÇÃO REPRESENTATIVA) DO SERVIÇO DE INSTALAÇÃO DE TUBOS DE PVC, SOLDÁVEL, ÁGUA FRIA, DN 25 MM (INSTALADO EM RAMAL, SUB-RAMAL, RAMAL DE DISTRIBUIÇÃO OU PRUMADA), INCLUSIVE CONEXÕES, CORTES E FIXAÇÕES, PARA PRÉDIOS. AF_30/2015						75,00	m
DE ACORDO COM PROJETO	Área total	1,00	1,00	1,00	1,00	75,00	75,00	m
14.12	BARRA DE APOIO RETA, EM ALUMÍNIO, COMPRIMENTO 60 CM, FIXADA NA PAREDE - FORNECIMENTO E INSTALAÇÃO. AF_01/2020						2,00	un
DE ACORDO COM PROJETO	Área total	1,00	1,00	1,00	1,00	2,00	2,00	un
14.13	TORNEIRA CROMADA 1/2" OU 3/4" PARA TANQUE, PADRÃO MÉDIO - FORNECIMENTO E INSTALAÇÃO. AF_03/2020						68,00	un
DE ACORDO COM PROJETO	Área total	1,00	1,00	1,00	1,00	68,00	68,00	un
14.14	RALO SIFONADO REDONDO, PVC, DN 100 X 40 MM, JUNTA SOLDÁVEL, FORNECIDO E INSTALADO EM RAMAL DE DESCARGA OU EM RAMAL DE ESGOTO SANITÁRIO. AF_06/2022						9,00	un
DE ACORDO COM PROJETO	Área total	1,00	1,00	1,00	1,00	9,00	9,00	un
15	FOSSA E SUMIDOURO							
15.1	FOSSA SÉPTICA EM ALVENARIA DE TIJOLO CERÂMICO MACIÇO, DIMENSÕES EXTERNAS DE 1,80X1,10X1,40 M, VOLUME DE 2.500 LITROS, REVESTIDO INTERNAMENTE COM MASSA ÔNICA E IMPERMEABILIZANTE E COM TAMPA DE CONCRETO ARMADO COM ESPESSURA DE 8 CM						1,00	un
DE ACORDO COM PROJETO	Área total	1,00	1,00	1,00	1,00	1,00	1,00	un
15.2	SUMIDOURO CIRCULAR, EM CONCRETO PRÉ-MOLDADO, DIÂMETRO INTERNO = 1,88 M, ALTURA INTERNA = 2,00 M, ÁREA DE INFILTRAÇÃO: 13,1 M² (PARA 5 CONTRIBUINTES). AF_12/2020_PA						1,00	un
DE ACORDO COM PROJETO	Área total	1,00	1,00	1,00	1,00	1,00	1,00	un
15.3	ESCAVAÇÃO MECANIZADA DE VALA COM PROF. MAIOR QUE 1,5 M ATÉ 3,0 M (MÉDIA MONTANTE E JUSANTE/UMA COMPOSIÇÃO POR TRECHO), RETROESCAV. (0,26 M³), LARGURA DE 0,8 M A 1,5 M, EM SOLO DE 1ª CATEGORIA, EM LOCAIS COM ALTO NÍVEL DE INTERFERÊNCIA. AF_09/2024						2,93	m³
DE ACORDO COM PROJETO	Área total	1,40	1,10	1,90	1,00	1,00	2,93	m³
15.4	ESCAVAÇÃO MECANIZADA DE VALA COM PROF. ATÉ 1,5 M (MÉDIA MONTANTE E JUSANTE/UMA COMPOSIÇÃO POR TRECHO), ESCAVADORA (0,8 M³), LAV. DE 1,5 M A 2,5 M, EM SOLO DE 2ª CATEGORIA, LOCAIS COM BAIXO NÍVEL DE INTERFERÊNCIA. AF_09/2024						5,64	m³



ESTADO DA PARAÍBA  
PREFEITURA MUNICIPAL DE ALHANDRA  
SECRETARIA SEMFRA



OBRA: CONSTRUÇÃO DA PARTE 01 DO MERCADO PÚBLICO MUNICÍPIO DE ALHANDRA-PB								
LOCAL: Alhandra								
DE ACORDO COM PROJETO	Area total	1,88	2,00	1,50	1,00	1,00	5,84	m²
16	INSTALAÇÕES DE PREVENÇÃO E COMBATE A INCÊNDIO							
16.1	EXTINTOR DE INCÊNDIO PORTÁTIL COM CARGA DE CO2 DE 6 KG, CLASSE BC - FORNECIMENTO E INSTALAÇÃO. AF_10/2020_P1						5,00	un
DE ACORDO COM PROJETO	Area total	1,00	1,00	1,00	1,00	5,00	5,00	un
16.2	EXTINTOR DE INCÊNDIO PORTÁTIL COM CARGA DE ÁGUA PRESSURIZADA DE 10 L, CLASSE A - FORNECIMENTO E INSTALAÇÃO. AF_10/2020_FE						5,00	un
DE ACORDO COM PROJETO	Area total	1,00	1,00	1,00	1,00	5,00	5,00	un
16.3	LUMINÁRIA DE EMERGÊNCIA, COM 30 LÂMPADAS LED DE 3 W, SEM REATOR - FORNECIMENTO E INSTALAÇÃO. AF_09/2024						6,00	un
DE ACORDO COM PROJETO	Area total	1,00	1,00	1,00	1,00	6,00	6,00	un
16.4	PLACA DE SINALIZAÇÃO DE SEGURANÇA CONTRA INCÊNDIO, FOTOLUMINESCENTE, RETANGULAR, *20 X 40* CM, EM PVC *2* MM ANTI-CHAMAS (SÍMBOLOS, CORES E PICTOGRAMAS CONFORME NBR 14820)						6,00	un
DE ACORDO COM PROJETO	Area total	1,00	1,00	1,00	1,00	6,00	6,00	un
16.5	PLACA DE SINALIZAÇÃO DE SEGURANÇA CONTRA INCÊNDIO, FOTOLUMINESCENTE, RETANGULAR, *32 X 40* CM, EM PVC *2* MM ANTI-CHAMAS (SÍMBOLOS, CORES E PICTOGRAMAS CONFORME NBR 14820)						6,00	un
DE ACORDO COM PROJETO	Area total	1,00	1,00	1,00	1,00	6,00	6,00	un
17	SERVIÇOS FINAIS							
17.1	PLACA DE INAUSURACAO METALICA, *40* CM X *80* CM						1,00	un
DE ACORDO COM PROJETO	Area total	1,00	1,00	1,00	1,00	1,00	1,00	un
17.2	LETRA DE ACO INOX N032 ALT=20CM FORNECIMENTO E COLOCACAO						14,00	un
DE ACORDO COM PROJETO	Area total	1,00	1,00	1,00	1,00	14,00	14,00	un
17.3	LIMPEZA FINAL DA OBRA						1.155,00	m²
DE ACORDO COM PROJETO	Area total	52,50	32,00	1,00	1,00	1,00	1.155,00	m²

Ramon Nunes da Costa  
Engenheiro Civil  
CREA - PB: 161779637-2

Estado da Paraíba  
Prefeitura de Alhandra  
Secretaria de Infraestrutura - SEINF



**PREFEITURA MUNICIPAL DE ALHANDRA**  
**SECRETARIA MUNICIPAL DE INFRAESTRUTURA**

**MEMORIAL DESCRITIVO E DIRETRIZES TÉCNICAS PARA**  
**CONSTRUÇÃO DO MERCADO PÚBLICO**

**Alhandra – PB**  
**Outubro de 2025**







**Estado da Paraíba**  
Prefeitura de Alhandra  
Secretaria de Infraestrutura - SEINF



- A fiscalização da prefeitura reserva-se o direito de suprimir, reduzir ou aumentar os serviços a serem executados, se achar conveniente.
- A fiscalização manterá na obra engenheiros e prepostos seus, conveniente credenciado junto à contratada, e sempre adiante designado pela fiscalização, com autoridade para exercer em nome da prefeitura, toda e qualquer ação de orientação geral, controle e fiscalização das obras e serviços de construção.
- As relações mútuas entre a prefeitura e empreiteira serão mantidas por intermédio da fiscalização.
- É a empreiteira obrigada a facilitar meticulosa fiscalização dos materiais, execução das obras e serviços contratados, facultando à fiscalização, o acesso a todas as partes da obra empreitada. Obriga-se do mesmo modo a facilitar a fiscalização em oficinas, depósitos, armazém ou dependências onde se encontrarem materiais designados à construção, serviços ou obras de reparo.
- A fiscalização é segurada o direito de ordenar a suspensão das obras e serviços, sem prejuízo das penalidades a fim que ficar sujeito a empreiteira, e sem que tenha direito a qualquer indenização no caso de não ter atendido dentro de 48 (quarenta e oito) horas, a contar da anotação no diário de obras, qualquer reclamação sobre defeito essencial em serviço executado ou material posto na obra.
- É a empreiteira obrigada a retirar da obra, imediatamente após recebimento da notificação no diário de obra, qualquer empregado, tarefeiro, operários ou subordinados que, a critério da fiscalização, venha demonstrar conduta nociva ou incapacidade técnica.
- A prefeitura, por meio da fiscalização, não aceitará serviços em cuja execução não tenham observados preceitos estabelecidos neste caderno e especificações complementares e fará demolir, por conta e risco da empreiteira em todo ou em partes, os referidos serviços mal executados.
- Não será permitido manter no recinto da obra quaisquer materiais que não satisfaçam a estas especificações e os impugnados pela fiscalização, deverão ser retirados do canteiro da obra no prazo de 48 (quarenta e oito) horas.



PREFEITURA DE  
**Alhandra**  
COM IDUA AVANÇADA



- Caberá a prefeitura penalizar a construtora pelo não atendimento do item como também pela má execução dos serviços que comprometem a segurança, estética e estabilidade das obras.
- A construtora obriga-se a demolir e refazer todos os trabalhos rejeitados pela fiscalização, ficando por sua conta todas as despesas decorrentes das referidas demolições.
- É de responsabilidade da construtora as providencias para as ligações provisórias e consumo de energia elétrica, água, esgoto, rede telefônica e também as ligações definitivas destas instalações ao prédio construído.
- A locação da obra a cargo da construtora será executada com instrumento de precisão, teodolitos e níveis de precisão, em gabaritos nivelados e suficientemente rígidos, que deverão permanecer intocáveis durante a marcação das alvenarias.
- Os acidentes de trabalho durante a execução da obra e/ou serviço serão de responsabilidade única e exclusiva da construtora, que será também, responsável pela integridade física e moral de seus operários.
- A construtora será responsável pela integridade física da obra até a efetiva aceitação da mesma pela direção da prefeitura, respondendo pela destruição ou danificação de qualquer de seus elementos, seja resultante de atos de terceiros, casos fortuitos, força maior ou fogo, inclusive o celeste.
- É a contratada obrigada a obter todas as licenças e franquias necessárias nos serviços que contratar, pagando os emolumentos prescritos por lei e observando as mesmas, regulamentos e posturas referente a obra e a segurança pública, bem assim atender ao pagamento de seguro pessoal, despesas decorrentes das leis trabalhistas e impostos que digam diretamente respeito as obras e serviços contratados. É obrigado, outrossim, ao cumprimento de quaisquer formalidades e ao pagamento, a sua custa, das multas porventura impostos pelas autoridades, mesmo daquelas que, por força dos dispositivos legais, sejam atribuídas a fiscalização.
- A observância de leis, regulamentos e posturas que se refere o item que precedente, abrange também as exigências do CREA, especialmente no que se refere a colocação de placas contendo os nomes do responsável técnico pela execução de obras, do autor



Estado da Paraíba  
Prefeitura de Alhandra  
Secretaria de Infraestrutura - SEINF

ou autores dos projetos, tendo em vista as exigências do registro na região do citado conselho, em que se realize a construção.

- Nenhuma obra deverá ser iniciada antes que seja anotado o contrato, e ART'S no CREA e afixadas as placas da obra.
- Mandará a contratada afixar placas relativas à obra, conforme orientação da fiscalização da prefeitura.

### 1.1 FORNECIMENTO E INSTALAÇÃO DE PLACA DE OBRA

Refere-se à execução do fornecimento e instalação conforme especificações técnicas e exigências legais da obra pública. A placa deverá conter todas as informações institucionais, técnicas e de segurança, conforme previsto na legislação vigente.

### 1.2 – TAPUME COM TELHA METÁLICA. AF\_03/2024

Execução de tapume em telha metálica galvanizada, fixada em estrutura metálica ou de madeira tratada, com altura mínima conforme normas de segurança. O tapume deve garantir o isolamento da obra, resistência a intempéries e estabilidade estrutural. Inclui fornecimento de todos os materiais, fixadores, mão de obra e equipamentos necessários à montagem e desmontagem, conforme referência AF\_03/2024.

### 1.3 – ADMINISTRAÇÃO LOCAL

Serviço referente à administração e coordenação técnica da obra, abrangendo controle de materiais, supervisão de equipe, cronograma de execução, registros de campo e relatórios diários. Inclui custos com profissionais administrativos, engenheiros, equipamentos de apoio e despesas correlatas necessárias ao funcionamento do canteiro.



PREFEITURA DE  
**Alhandra**  
CONSTRUÇÃO MARANHÃO



#### **1.4 – EXECUÇÃO DE ALMOXARIFADO EM CANTEIRO DE OBRA EM CHAPA DE MADEIRA COMPENSADA, INCLUSO PRATELEIRAS. AF\_02/2016**

Montagem de almoxarifado provisório no canteiro de obras, confeccionado em chapas de madeira compensada, devidamente estruturadas em madeira de apoio. Inclui prateleiras internas para armazenamento de materiais e equipamentos, cobertura resistente e fechamento seguro. O serviço contempla fornecimento completo de materiais e mão de obra, conforme referência AF\_02/2016.

#### **1.5 – LOCAÇÃO CONVENCIONAL DE OBRA, UTILIZANDO GABARITO DE TÁBUAS CORRIDAS PONTALETADAS A CADA 2,00M – 2 UTILIZAÇÕES. AF\_03/2024**

Serviço de locação e marcação de obra por meio de gabaritos de tábuas corridas, fixados em pontaletes espaçados a cada 2,00m. A execução deve garantir precisão nos eixos e níveis das fundações e alvenarias. Inclui materiais, mão de obra, instrumentos de medição e eventuais reposições, conforme referência AF\_03/2024.

### **2 – MOVIMENTAÇÃO DE TERRA**

#### **2.1 – ESCAVAÇÃO MANUAL DE VALA. AF\_09/2024**

Execução de escavação manual de valas para fundações, redes e canalizações, com profundidade e dimensões conforme projeto. O material escavado deverá ser disposto em local apropriado para posterior reaterro ou transporte. Inclui mão de obra, ferramentas, equipamentos e sinalização de segurança, conforme referência AF\_09/2024.

#### **2.2 – REATERRO MANUAL APILOADO COM SOQUETE. AF\_10/2017**

Serviço de reaterro manual de valas e fundações com solo previamente escavado, em camadas compactadas com soquete manual, garantindo a densidade adequada. Inclui nivelamento final, limpeza da área e fornecimento de mão de obra e equipamentos, conforme referência AF\_10/2017.

#### **2.3 – ATERRO MANUAL DE VALAS COM SOLO ARGILO-ARENOSO. AF\_08/2023**





Execução de aterro manual com solo argilo-arenoso em valas e áreas de fundação, aplicado em camadas e devidamente compactado. O solo deve ser isento de matéria orgânica e de umidade excessiva. Inclui fornecimento de solo, mão de obra e equipamentos necessários, conforme referência AF\_08/2023.

### 3 – DEMOLIÇÃO

#### 3.1 – DEMOLIÇÃO DE ALVENARIA DE BLOCO FURADO, DE FORMA MANUAL, SEM REAPROVEITAMENTO. AF\_09/2023

Demolição manual de alvenaria de blocos cerâmicos ou de concreto, sem reaproveitamento do material. Os entulhos deverão ser recolhidos e destinados a local apropriado, conforme normas ambientais. Inclui mão de obra, ferramentas e transporte interno, conforme referência AF\_09/2023.

#### 3.2 – DEMOLIÇÃO DE LAJES, EM CONCRETO ARMADO, DE FORMA MECANIZADA COM MARTELETE, SEM REAPROVEITAMENTO. AF\_09/2023

Demolição de lajes em concreto armado por meio de martelo mecânico, com fragmentação controlada para evitar danos às estruturas adjacentes. O material resultante será recolhido e transportado para destinação adequada. Inclui mão de obra, equipamentos e EPIs, conforme referência AF\_09/2023.

#### 3.3 – DEMOLIÇÃO DE PISO DE CONCRETO SIMPLES, DE FORMA MANUAL, SEM REAPROVEITAMENTO. AF\_09/2023

Serviço de demolição manual de piso de concreto simples, sem reaproveitamento, com remoção dos fragmentos e limpeza final da área. Inclui ferramentas, transporte interno e descarte em local autorizado, conforme referência AF\_09/2023.





### **3.4 – DEMOLIÇÃO DE REVESTIMENTO CERÂMICO, DE FORMA MECANIZADA COM MARTELETE, SEM REAPROVEITAMENTO. AF\_09/2023**

Remoção mecanizada de revestimentos cerâmicos de pisos ou paredes utilizando martelo, com descarte do material resultante em local apropriado. O serviço deve preservar a estrutura base e garantir acabamento limpo. Inclui mão de obra, equipamentos e EPIs, conforme referência AF\_09/2023.

### **3.5 – REMOÇÃO DE VASO SANITÁRIO**

Serviço de desmontagem e remoção de vaso sanitário existente, incluindo desconexão hidráulica, vedação do ponto de esgoto e transporte do material removido para descarte adequado. Inclui mão de obra e ferramentas necessárias.

### **3.6 – REMOÇÃO DE PORTAS, DE FORMA MANUAL, SEM REAPROVEITAMENTO. AF\_09/2023**

Desmontagem e retirada manual de portas e batentes, sem reaproveitamento, com cuidado para não danificar estruturas vizinhas. Inclui remoção, transporte e destinação dos resíduos, conforme referência AF\_09/2023.

### **3.7 – REMOÇÃO DE TESOURAS METÁLICAS, COM VÃO MAIOR OU IGUAL A 8M, DE FORMA MECANIZADA, COM REAPROVEITAMENTO. AF\_09/2023**

Remoção mecanizada de tesouras metálicas estruturais com vão igual ou superior a 8 metros, realizada com guindaste ou equipamento equivalente. O material deverá ser desmontado de forma controlada, permitindo reaproveitamento. Inclui mão de obra especializada e equipamentos de içamento, conforme referência AF\_09/2023.

### **3.8 – REMOÇÃO DE TELHAS DE FIBROCIMENTO, METÁLICA E CERÂMICA, DE FORMA MECANIZADA, COM USO DE GUINDASTE, SEM REAPROVEITAMENTO. AF\_09/2023**





Desmontagem e remoção mecanizada de telhas de fibrocimento, metálicas ou cerâmicas, utilizando guindaste e equipamentos de segurança. O serviço deve atender às normas ambientais e de segurança do trabalho, sem reaproveitamento do material. Inclui mão de obra, equipamentos e transporte, conforme referência AF\_09/2023.

#### **4 – FUNDAÇÃO E ESTRUTURA**

##### **4.1 – BLOCO DE FUNDAÇÃO**

###### **4.1.1 – CONCRETO MAGRO PARA LASTRO, TRAÇO 1:4,5:4,5 (EM MASSA SECA DE CIMENTO/AREIA MÉDIA/BRITA 1) - PREPARO MANUAL. AF\_05/2021**

Execução de lastro em concreto magro, traço 1:4,5:4,5, com preparo manual utilizando cimento, areia média e brita 1. Aplicado como base niveladora para blocos de fundação, garantindo apoio uniforme e regularização da superfície. Inclui fornecimento de materiais, preparo, lançamento, adensamento e acabamento final, conforme referência AF\_05/2021.

###### **4.1.2 – ARMAÇÃO DE BLOCO UTILIZANDO AÇO CA-50 DE 10 MM – MONTAGEM. AF\_01/2024**

Serviço de corte, dobra e montagem de armação de aço CA-50, diâmetro 10 mm, para blocos de fundação. A montagem deve seguir as especificações de projeto estrutural, garantindo amarração adequada e cobrimento mínimo exigido. Inclui fornecimento, mão de obra e fixação, conforme referência AF\_01/2024.

###### **4.1.3 – AÇO CA-50, 10,0 MM, VERGALHÃO**

Fornecimento de vergalhões de aço CA-50, diâmetro nominal 10 mm, conforme norma ABNT NBR 7480. O material deverá apresentar certificado de qualidade e ser utilizado em armações estruturais de fundação conforme projeto.

###### **4.1.4 – CONCRETO FCK = 25MPa, TRAÇO 1:2,2:2,5 (EM MASSA SECA DE CIMENTO/AREIA MÉDIA/SEIXO ROLADO) - PREPARO MECÂNICO COM BETONEIRA 400 L. AF\_05/2021**

Execução de concreto estrutural com resistência característica de 25 MPa, traço 1:2,2:2,5, preparado mecanicamente em betoneira de 400 L. O concreto deve ser lançado, adensado e nivelado conforme boas práticas, garantindo homogeneidade e resistência. Inclui fornecimento de materiais e mão de obra, conforme referência AF\_05/2021.

##### **4.2 – BALDRAME**





#### **4.2.1 – CONCRETO MAGRO PARA LASTRO, TRAÇO 1:4,5:4,5 (EM MASSA SECA DE CIMENTO/AREIA MÉDIA/BRITA 1) - PREPARO MANUAL. AF\_05/2021**

Serviço de execução de lastro em concreto magro, traço 1:4,5:4,5, aplicado sob o baldrame para regularização e apoio da fundação. Concreto preparado manualmente com cimento, areia média e brita 1, garantindo superfície firme e nivelada. Inclui fornecimento, execução e acabamento, conforme referência AF\_05/2021.

#### **4.2.2 – ARMAÇÃO DE PILAR OU VIGA DE ESTRUTURA CONVENCIONAL DE CONCRETO ARMADO UTILIZANDO AÇO CA-50 DE 10,0 MM – MONTAGEM. AF\_06/2022**

Montagem de armação para vigas ou pilares utilizando aço CA-50, diâmetro 10 mm, conforme projeto estrutural. O serviço inclui corte, dobra, amarração e posicionamento com espaçadores e suportes adequados. Inclui fornecimento e mão de obra, conforme referência AF\_06/2022.

#### **4.2.3 – AÇO CA-50, 10,0 MM, VERGALHÃO**

Fornecimento de vergalhões de aço CA-50, 10 mm, para aplicação em estruturas de concreto armado. O aço deverá atender às especificações da ABNT NBR 7480, sendo utilizado conforme detalhamento estrutural.

#### **4.2.4 – ARMAÇÃO DE PILAR OU VIGA DE ESTRUTURA CONVENCIONAL DE CONCRETO ARMADO UTILIZANDO AÇO CA-60 DE 5,0 MM – MONTAGEM. AF\_06/2022**

Serviço de corte, dobra e montagem de armação de aço CA-60, diâmetro 5,0 mm, em elementos estruturais de concreto armado. Execução conforme projeto e normas técnicas, com utilização de espaçadores e amarrações adequadas. Inclui materiais e mão de obra, conforme referência AF\_06/2022.

#### **4.2.5 – AÇO CA-60, 4,2 MM OU 5,0 MM, DOBRADO E CORTADO**

Fornecimento de aço CA-60, diâmetro 4,2 mm ou 5,0 mm, dobrado e cortado conforme projeto estrutural. Material destinado à confecção de estribos e armações secundárias, atendendo às normas de qualidade e resistência exigidas.

#### **4.2.6 – FABRICAÇÃO DE FÔRMA PARA VIGAS, EM CHAPA DE MADEIRA COMPENSADA RESINADA, E = 17 MM. AF\_09/2020**

Execução de fôrmas para vigas em madeira compensada resinada de 17 mm, incluindo estrutura de suporte e travamento. As fôrmas devem garantir vedação e alinhamento





adequados para o lançamento do concreto. Inclui montagem, desmontagem, limpeza e reaproveitamento, conforme referência AF\_09/2020.

**4.2.7 – CONCRETO FCK = 25MPa, TRAÇO 1:2,2:2,5 (EM MASSA SECA DE CIMENTO/AREIA MÉDIA/SEIXO ROLADO) - PREPARO MECÂNICO COM BETONEIRA 400 L. AF\_05/2021**

Execução de concreto estrutural Fck = 25 MPa, traço 1:2,2:2,5, com preparo mecânico em betoneira 400 L. Aplicado em baldrame e vigas de fundação, com lançamento, adensamento e acabamento adequados. Inclui materiais, equipamentos e mão de obra, conforme referência AF\_05/2021.

**4.3 – PILAR**

**4.3.1 – ARMAÇÃO DE PILAR OU VIGA DE ESTRUTURA CONVENCIONAL DE CONCRETO ARMADO UTILIZANDO AÇO CA-50 DE 10,0 MM – MONTAGEM. AF\_06/2022**

Montagem de armação para pilares estruturais em aço CA-50, diâmetro 10 mm, conforme projeto estrutural. Deve garantir cobrimento, amarração e alinhamento conforme normas técnicas. Inclui fornecimento, corte e dobra, conforme referência AF\_06/2022.

**4.3.2 – AÇO CA-50, 10,0 MM, VERGALHÃO**

Fornecimento de vergalhões de aço CA-50, diâmetro 10 mm, destinados à execução de armações estruturais de pilares. O aço deve estar conforme as normas ABNT e possuir certificado de origem e qualidade.

**4.3.3 – ARMAÇÃO DE PILAR OU VIGA DE ESTRUTURA CONVENCIONAL DE CONCRETO ARMADO UTILIZANDO AÇO CA-50 DE 12,5 MM – MONTAGEM. AF\_06/2022**

Serviço de montagem de armações para pilares ou vigas em aço CA-50 de 12,5 mm, conforme detalhamento estrutural. Inclui corte, dobra e amarração de barras, com posicionamento e fixação corretos. Executado conforme referência AF\_06/2022.

**4.3.4 – AÇO CA-50, 12,5 MM OU 16,0 MM, VERGALHÃO**

Fornecimento de vergalhões de aço CA-50, diâmetros de 12,5 mm ou 16,0 mm, conforme projeto estrutural. O material deve atender às normas técnicas e ser utilizado em elementos estruturais principais.

**4.3.5 – ARMAÇÃO DE PILAR OU VIGA DE ESTRUTURA CONVENCIONAL DE CONCRETO ARMADO UTILIZANDO AÇO CA-60 DE 5,0 MM – MONTAGEM. AF\_06/2022**







Montagem de armação com aço CA-60 de 5,0 mm para confecção de estribos ou armaduras secundárias em pilares. Execução conforme normas técnicas e projeto estrutural, incluindo corte, dobra e fixação. Referência AF\_06/2022.

#### **4.3.6 – AÇO CA-60, 4,2 MM OU 5,0 MM, DOBRADO E CORTADO**

Fornecimento de aço CA-60 dobrado e cortado, diâmetro 4,2 mm ou 5,0 mm, conforme projeto estrutural. Aplicado em estribos, lajes e vigas, seguindo padrões técnicos de resistência e conformidade.

#### **4.3.7 – MONTAGEM E DESMONTAGEM DE FÔRMA DE PILARES RETANGULARES E ESTRUTURAS SIMILARES, PÉ-DIREITO SIMPLES, EM CHAPA DE MADEIRA COMPENSADA RESINADA, 4 UTILIZAÇÕES. AF\_09/2020**

Serviço de montagem e desmontagem de fôrmas para pilares retangulares em chapa de madeira compensada resinada, com reaproveitamento de até 4 utilizações. O sistema deve garantir estanqueidade, alinhamento e resistência para o lançamento do concreto. Inclui materiais, montagem e limpeza, conforme referência AF\_09/2020.

#### **4.3.8 – CONCRETO FCK = 25MPa, TRAÇO 1:2,2:2,5 (EM MASSA SECA DE CIMENTO/AREIA MÉDIA/SEIXO ROLADO) - PREPARO MECÂNICO COM BETONEIRA 400 L. AF\_05/2021**

Execução de concreto estrutural Fck = 25 MPa, traço 1:2,2:2,5, com preparo mecânico em betoneira 400 L, utilizado no preenchimento de pilares. O lançamento deve ser contínuo e adensado adequadamente. Inclui materiais, equipamentos e mão de obra, conforme referência AF\_05/2021.

### **4.4 – VIGAS SUPERIORES**

#### **4.4.1 – ARMAÇÃO DE PILAR OU VIGA DE ESTRUTURA CONVENCIONAL DE CONCRETO ARMADO UTILIZANDO AÇO CA-50 DE 10,0 MM – MONTAGEM. AF\_06/2022**

Serviço de montagem de armação para pilares ou vigas de concreto armado, utilizando aço CA-50 com diâmetro de 10 mm. Inclui corte, dobra, amarração com arame recozido e posicionamento das barras conforme o projeto estrutural. Devem ser respeitadas as normas técnicas e o cobrimento mínimo indicado em projeto.





#### **4.4.2 – AÇO CA-50, 10,0 MM, VERGALHÃO**

Fornecimento de vergalhão de aço CA-50 com diâmetro de 10 mm, destinado à confecção de armações para elementos estruturais. O material deverá atender à **NBR 7480**, garantindo resistência e ductilidade adequadas. Inclui transporte, estocagem e controle de qualidade do aço antes da montagem.

#### **4.4.3 – ARMAÇÃO DE PILAR OU VIGA DE ESTRUTURA CONVENCIONAL DE CONCRETO ARMADO UTILIZANDO AÇO CA-50 DE 12,5 MM – MONTAGEM. AF\_06/2022**

Montagem de armação em aço CA-50 de 12,5 mm para pilares ou vigas estruturais, com corte, dobra e amarração conforme detalhamento do projeto estrutural. O serviço deve assegurar o posicionamento correto das barras e o cobrimento de concreto mínimo, garantindo a integridade e durabilidade da estrutura.

#### **4.4.4 – AÇO CA-50, 12,5 MM OU 16,0 MM, VERGALHÃO**

Fornecimento de vergalhão de aço CA-50, diâmetro de 12,5 mm ou 16,0 mm, para uso em elementos estruturais de concreto armado. O aço deve ser certificado, livre de ferrugem e deformações, e atender às especificações da **NBR 7480**. Inclui transporte e armazenamento adequado.

#### **4.4.5 – ARMAÇÃO DE PILAR OU VIGA DE ESTRUTURA CONVENCIONAL DE CONCRETO ARMADO UTILIZANDO AÇO CA-60 DE 5,0 MM – MONTAGEM. AF\_06/2022**

Serviço de montagem de armação em aço CA-60 de 5 mm para estribos e reforços de pilares ou vigas. Inclui corte, dobra, conformação e amarração, conforme projeto estrutural. Devem ser observadas as normas de execução e segurança, garantindo posicionamento e espaçamento adequados.

#### **4.4.6 – AÇO CA-60, 4,2 MM OU 5,0 MM, DOBRADO E CORTADO**

Fornecimento de aço CA-60 com diâmetro de 4,2 mm ou 5,0 mm, fornecido cortado e dobrado conforme projeto estrutural. Utilizado para estribos e reforços em estruturas de concreto armado. O aço deve estar de acordo com as normas da **ABNT**, garantindo resistência e conformação adequadas.

#### **4.4.7 – FABRICAÇÃO DE FÔRMA PARA VIGAS, EM CHAPA DE MADEIRA COMPENSADA PLASTIFICADA, E = 18 MM. AF\_09/2020**

Execução de formas para vigas em chapas de madeira compensada plastificada com espessura de 18 mm, incluindo travamentos, escoramentos e acessórios necessários à estabilidade da





forma. Deve garantir estanqueidade e precisão dimensional para o concreto. Inclui montagem, desforma e reaproveitamento quando possível.

**4.4.8 – CONCRETO FCK = 25 MPa, TRAÇO 1:2,2:2,5 (EM MASSA SECA DE CIMENTO / AREIA MÉDIA / SEIXO ROLADO) – PREPARO MECÂNICO COM BETONEIRA 400 L. AF\_05/2021**

Preparo e aplicação de concreto estrutural com resistência característica de 25 MPa, produzido mecanicamente em betoneira de 400 litros, com traço 1:2,2:2,5 (cimento, areia média e seixo rolado em massa seca). Inclui dosagem, mistura, lançamento, adensamento e cura úmida. Todos os materiais devem atender às normas da ABNT.

**4.5 – ESTRUTURA DO GALPÃO, COBERTURA E FACHADA EM ALUCOBOND**

**4.5.1 – ESTRUTURA DE GALPÕES EM PÓRTICOS PRÉ-MOLDADOS DE CONCRETO ARMADO, COM LANTERNIM, MONTADA E COM TELHA DE 6 MM, INCLUSIVE FUNDAÇÃO. REV 05 – 09/2021**

Montagem completa de estrutura de galpão em pórticos pré-moldados de concreto armado, com sistema de ventilação tipo lanternim e cobertura em telha metálica de 6 mm. O serviço inclui fundações, fixações, encaixes e selagens. Todos os elementos devem atender ao projeto estrutural e às normas de montagem industrial.

**4.5.2 – REVESTIMENTO METÁLICO EM ALUMÍNIO COMPOSTO (ALUCOBOND), E = 0,3 MM, PINTURA KAYNAR 500 (SEIS CAMADAS), INCLUSIVE ESTRUTURA METÁLICA AUXILIAR EM PERFIL DE VIGA “U” DE 2” – FORNECIMENTO E MONTAGEM**

Fornecimento e instalação de revestimento metálico em alumínio composto (Alucobond), espessura de 0,3 mm, com pintura Kaynar 500 composta por seis camadas. Inclui estrutura auxiliar metálica em perfil tipo “U” de 2”, suportes, fixações e selantes. A instalação deve garantir planicidade, estanqueidade e durabilidade do sistema de fachada.

**5 – IMPERMEABILIZAÇÃO**

**5.1 – IMPERMEABILIZAÇÃO DE SUPERFÍCIE COM EMULSÃO ASFÁLTICA, 2 DEMÃOS. AF\_09/2023**

Aplicação de duas demãos de emulsão asfáltica sobre superfícies horizontais ou verticais, devidamente limpas e secas. O produto deve ser aplicado com trincha, broxa ou rolo, formando camada contínua e homogênea. O serviço inclui preparo da base, fornecimento do material e limpeza final.



## 6 – ELEVAÇÃO

### 6.1 – ALVENARIA EM TIJOLO CERÂMICO FURADO 9X19X19 CM, 1 VEZ (ESPESSURA 19 CM), ASSENTADO EM ARGAMASSA TRAÇO 1:4 (CIMENTO E AREIA MÉDIA NÃO PENEIRADA), PREPARO MANUAL, JUNTA 1 CM

Execução de alvenaria de tijolos cerâmicos furados 9x19x19 cm, em uma fiada (19 cm de espessura), assentados manualmente em argamassa traço 1:4 (cimento e areia média não peneirada). As juntas devem ter 1 cm de espessura e ser regulares, garantindo alinhamento, prumo e estabilidade da parede. Inclui fornecimento de materiais, transporte, preparo da argamassa e limpeza da obra.

### 6.2 – ALVENARIA DE VEDAÇÃO DE BLOCOS CERÂMICOS FURADOS NA HORIZONTAL DE 9X19X19 CM (ESPESSURA 9 CM) E ARGAMASSA DE ASSENTAMENTO COM PREPARO EM BETONEIRA. AF\_12/2021

Construção de alvenaria de blocos cerâmicos furados na horizontal, com espessura de 9 cm, utilizando argamassa preparada mecanicamente em betoneira. Inclui fornecimento e transporte dos blocos, preparo da argamassa, assentamento, alinhamento e limpeza da superfície, garantindo prumo e nivelamento conforme projeto.

### 6.3 – CHAPISCO APLICADO EM ALVENARIA (COM PRESENÇA DE VÃOS) E ESTRUTURAS DE CONCRETO DE FACHADA, COM COLHER DE PEDREIRO. ARGAMASSA TRAÇO 1:3 COM PREPARO EM BETONEIRA 400 L. AF\_10/2022

Aplicação de chapisco em superfícies de alvenaria e concreto aparente, incluindo vãos e pilares, utilizando argamassa traço 1:3 (cimento e areia média) preparada em betoneira de 400 L. Executado com colher de pedreiro, formando textura rugosa que favorece aderência para o revestimento subsequente. Inclui limpeza da superfície e fornecimento de materiais.

### 6.4 – MASSA ÚNICA, EM ARGAMASSA TRAÇO 1:2:8, PREPARO MANUAL, APLICADA MANUALMENTE EM PAREDES INTERNAS DE AMBIENTES COM ÁREA ENTRE 5M² E 10M², E = 10 MM, COM TALISCAS. AF\_03/2024

Execução de revestimento interno em massa única, traço 1:2:8 (cimento, cal e areia), aplicada manualmente em paredes internas de área entre 5 e 10 m², com espessura de 10 mm. Inclui aplicação de taliscas para controle de espessura, nivelamento e regularização da superfície. Inclui fornecimento de materiais, preparo e acabamento da massa.

### 6.5 – ALVENARIA DE VEDAÇÃO COM ELEMENTO VAZADO DE CERÂMICA (COBOGÓ) DE 7X20X20 CM E ARGAMASSA DE ASSENTAMENTO COM PREPARO EM BETONEIRA. AF\_05/2020

Assentamento de elementos vazados de cerâmica (cobogó) 7x20x20 cm, utilizando argamassa





preparada em betoneira. Inclui fornecimento dos elementos, transporte, posicionamento, alinhamento e fixação, garantindo estabilidade, prumo e estética da parede.

**6.6 – BANCADA DE GRANITO (OUTRAS CORES), ESPESSURA = 2 CM (COLOCADO)**

Fornecimento e instalação de bancada em granito com espessura de 2 cm, incluindo nivelamento, corte para pias ou equipamentos, fixação mecânica e selagem com silicone. Inclui transporte, acabamento das bordas e limpeza final.

**7 – VERGA E CONTRA-VERGA**

**7.1 – VERGA PRÉ-MOLDADA PARA JANELAS COM ATÉ 1,5 M DE VÃO.  
AF\_03/2016**

Fornecimento e instalação de verga pré-moldada em concreto armado para janelas com vão de até 1,5 m. Inclui nivelamento, fixação e acabamento superficial, garantindo resistência estrutural e alinhamento da abertura.

**7.2 – VERGA PRÉ-MOLDADA PARA JANELAS COM MAIS DE 1,5 M DE VÃO.  
AF\_03/2016**

Execução de verga pré-moldada em concreto armado para janelas com vão superior a 1,5 m. Inclui posicionamento, fixação, alinhamento e acabamento, seguindo projeto estrutural e normas técnicas.

**7.3 – VERGA PRÉ-MOLDADA PARA PORTAS COM MAIS DE 1,5 M DE VÃO.  
AF\_03/2016**

Fornecimento e montagem de verga pré-moldada em concreto armado para portas com vão maior que 1,5 m. Inclui nivelamento, fixação e acabamento, garantindo estabilidade e alinhamento da abertura.

**7.4 – CONTRAVERGA PRÉ-MOLDADA PARA VÃOS DE MAIS DE 1,5 M DE COMPRIMENTO. AF\_03/2016**

Execução de contraverga pré-moldada em concreto armado para vãos acima de 1,5 m, aplicada na base de aberturas para evitar trincas na alvenaria. Inclui fornecimento, montagem, alinhamento e acabamento.







## 8 – LAJE E GESSO

### 8.1 – LAJE PRÉ-MOLDADA UNIDIRECIONAL, BIAPOIADA, PARA PISO, ENCHIMENTO EM CERÂMICA, VIGOTA CONVENCIONAL, ALTURA TOTAL DA LAJE (ENCHIMENTO+CAPA) = 8+4. AF\_11/2020\_PA

Montagem de laje pré-moldada unidirecional biapoiada, composta por vigotas convencionais e enchimento em blocos cerâmicos, com capa de concreto para piso (altura total 12 cm). Inclui escoramento, nivelamento, aplicação da capa de concreto e cura adequada. O serviço garante resistência estrutural e planicidade do piso.

### 8.2 – FORRO EM PLACAS DE GESSO, PARA AMBIENTES COMERCIAIS. AF\_08/2023\_PS

Fornecimento e instalação de forro em placas de gesso para ambientes comerciais, incluindo perfis metálicos, fixações, parafusamento e acabamento final. O sistema deve garantir alinhamento, estanqueidade e resistência ao uso cotidiano, conforme projeto arquitetônico.

## 9 – ESCADA

### 9.1 – ESCADA EM CONCRETO ARMADO MOLDADO IN LOCO, FCK 25 MPa, COM 2 LANCES EM L E LAJE PLANA, FÔRMA EM CHAPA DE MADEIRA COMPENSADA RESINADA. AF\_11/2020\_PA

Execução de escada em concreto armado moldado in loco, fck = 25 MPa, com dois lances em L e laje plana. As formas são confeccionadas em chapa de madeira compensada resinada, garantindo prumo e alinhamento. Inclui concretagem, adensamento, cura úmida, acabamento superficial e limpeza da obra.

### 9.2 – GUARDA-CORPO H = 1,10 M E CORRIMÃO EM AÇO INOX, BARRAS SUPERIORES ALT = 0,92 M E 0,70 M E BARRA INFERIOR, DIÂM = 1 1/2", BARRAS VERTICAIS D = 3/4" A CADA 0,11 M, CURVAS DE AÇO INOX – ESCADA

Fornecimento e instalação de guarda-corpo em aço inox com altura de 1,10 m, barras superiores de 0,92 m e 0,70 m, barra inferior de 1 1/2" de diâmetro e barras verticais de 3/4" espaçadas a cada 0,11 m. Inclui curvamento do aço, fixação segura e acabamento polido, garantindo segurança e estética.



## **10 – ESQUADRIAS**

### **10.1 – JANELA DE ALUMÍNIO DE CORRER COM 2 FOLHAS PARA VIDROS, COM VIDROS, BATENTE, ACABAMENTO COM ACETATO OU BRILHANTE E FERRAGENS, EXCLUSIVO ALIZAR E CONTRAMARCO, FIXAÇÃO COM PARAFUSO. FORNECIMENTO E INSTALAÇÃO. AF\_11/2024**

Fornecimento e instalação de janela de alumínio de correr com duas folhas, incluindo vidros, batentes, acabamento acetinado ou brilhante e ferragens completas. A fixação é realizada com parafusos, respeitando alinhamento, prumo e estanqueidade. Não inclui alizar e contramarco.

### **10.2 – PORTÃO DE ABRIR, 2 FOLHAS, COM QUADRO EM TUBO GALVANIZADO 2", COM BARRA QUADRADA DE 3/4" NA VERTICAL E ESTICADOR REDONDO DE 3/4", INCLUSIVE FECHADURA E DOBRADIÇAS**

Fornecimento e instalação de portão de abrir com duas folhas, quadro em tubo galvanizado de 2", barras verticais de 3/4" e esticadores redondos de 3/4". Inclui dobradiças e fechadura padrão, garantindo alinhamento, segurança e funcionalidade.

### **10.3 – PORTA DE ALUMÍNIO DE ABRIR COM LAMBRI, COM GUARNIÇÃO, FIXAÇÃO COM PARAFUSOS – FORNECIMENTO E INSTALAÇÃO. AF\_12/2019**

Fornecimento e instalação de porta de alumínio de abrir com lambril, incluindo guarnição e fixação com parafusos. Inclui alinhamento, prumo e acabamento final, garantindo funcionalidade e durabilidade.

### **10.4 – FECHADURA DE EMBUTIR COM CILINDRO, EXTERNA, COMPLETA, ACABAMENTO PADRÃO POPULAR, INCLUSO EXECUÇÃO DE FURO – FORNECIMENTO E INSTALAÇÃO. AF\_12/2019**

Fornecimento e instalação de fechadura de embutir externa, com cilindro, acabamento padrão popular. Inclui execução de furo na porta, fixação, teste funcional e alinhamento da peça.

### **10.5 – FECHADURA DE EMBUTIR PARA PORTA DE BANHEIRO, COMPLETA, ACABAMENTO PADRÃO MÉDIO, INCLUSO EXECUÇÃO DE FURO – FORNECIMENTO E INSTALAÇÃO. AF\_12/2019**

Fornecimento e instalação de fechadura de embutir para porta de banheiro, acabamento padrão médio. Inclui furação, fixação, ajuste e teste funcional da porta.

### **10.6 – PORTA DE ALUMÍNIO C/ VIDRO CRISTAL TEMPERADO**

Fornecimento e instalação de porta de alumínio com vidro cristal temperado, incluindo batentes e ferragens. A instalação deve garantir alinhamento, estanqueidade e segurança, atendendo às normas de vidro temperado.





## **11 – PINTURA INTERNA, EXTERNA E TETO**

### **11.1 – FUNDO SELADOR ACRÍLICO, APLICAÇÃO MANUAL EM PAREDE, UMA DEMÃO. AF\_04/2023**

Aplicação manual de fundo selador acrílico sobre superfícies de parede limpas e preparadas, garantindo penetração e uniformidade. Inclui preparo da parede, limpeza do local e controle de aplicação para garantir aderência da pintura subsequente.

### **11.2 – APLICAÇÃO MANUAL DE PINTURA COM TINTA TEXTURIZADA ACRÍLICA EM PAREDES EXTERNAS DE CASAS, DUAS CORES. AF\_03/2024**

Aplicação manual de tinta acrílica texturizada em paredes externas, em duas cores, garantindo cobertura uniforme, textura decorativa e resistência às intempéries. Inclui preparação da superfície e acabamento das bordas e cantos.

## **12 – PISO E REVESTIMENTO DE PISO E PAREDE**

### **12.1 – CONTRAPISO ACÚSTICO EM ARGAMASSA PRONTA, PREPARO MANUAL, APLICADO EM ÁREAS SECAS, ACABAMENTO NÃO REFORÇADO, ESPESSURA 5 CM. AF\_07/2021**

Execução de contrapiso acústico com argamassa pronta, aplicado manualmente em áreas secas. Espessura de 5 cm, sem reforço estrutural, nivelado e regularizado. Inclui transporte e preparo da argamassa, nivelamento, acabamento superficial e limpeza da obra.

### **12.2 – PISO EM GRANILITE, MARMORITE OU GRANITINA EM AMBIENTES INTERNOS, COM ESPESSURA DE 8 MM, INCLUSO MISTURA EM BETONEIRA, COLOCAÇÃO DAS JUNTAS, APLICAÇÃO DO PISO, 4 POLIMENTOS COM POLITRIZ, ESTUCAMENTO, SELADOR E CERA. AF\_06/2022**

Fornecimento e aplicação de piso em granilite, marmorite ou granitina, espessura 8 mm, incluindo mistura em betoneira, aplicação, colocação de juntas, polimentos com politriz (4 vezes), estucamento, selador e cera. Garante acabamento uniforme, resistente e durável.

### **12.3 – REVESTIMENTO CERÂMICO PARA PAREDES INTERNAS COM PLACAS TIPO ESMALTADA DE DIMENSÕES 33X45 CM, APLICADAS NA ALTURA INTEIRA DAS PAREDES. AF\_02/2023\_PE**

Assentamento de revestimento cerâmico esmaltado 33x45 cm em paredes internas, cobrindo toda a altura. Inclui preparação da argamassa, aplicação, alinhamento, juntas e limpeza, garantindo acabamento uniforme e aderência adequada.





**12.4 – REVESTIMENTO CERÂMICO PARA PAREDES INTERNAS COM PLACAS TIPO ESMALTADA DE DIMENSÕES 60X60 CM, APLICADAS NA ALTURA INTEIRA DAS PAREDES. AF\_02/2023\_PE**

Assentamento de revestimento cerâmico esmaltado 33x45 cm em paredes internas, cobrindo toda a altura. Inclui preparação da argamassa, aplicação, alinhamento, juntas e limpeza, garantindo acabamento uniforme e aderência adequada.

**12.5 – PINTURA DE PISO COM TINTA EPÓXI, APLICAÇÃO MANUAL, 2 DEMÃOS, INCLUSO PRIMER EPÓXI. AF\_05/2021**

Aplicação de pintura epóxi em pisos, incluindo primer e duas demãos de acabamento. A superfície deve estar limpa e regularizada antes da aplicação. Inclui nivelamento, uniformidade da tinta e limpeza final.

**13 – INSTALAÇÃO ELÉTRICA**

**13.1 – ENTRADA DE ENERGIA ELÉTRICA, AÉREA, TRIFÁSICA, COM CAIXA DE EMBUTIR, CABO DE 16 MM² E DISJUNTOR DIN 50A (NÃO INCLUSO O POSTE DE CONCRETO). AF\_07/2020**

Execução da entrada de energia elétrica aérea trifásica com caixa de embutir, cabo de 16 mm² e disjuntor DIN de 50A. Inclui fornecimento e instalação de toda a infraestrutura elétrica necessária, conexões, fixações e testes de funcionamento. O poste de concreto não está incluso neste item.

**13.2 – POSTE DE CONCRETO ARMADO DE SEÇÃO DUPLO T, EXTENSÃO DE 9,00 M, RESISTÊNCIA DE 1000 DAN, TIPO B-1,5**

Fornecimento e instalação de poste de concreto armado tipo B-1,5, seção duplo T, com 9,00 m de extensão e resistência de 1000 daN. Inclui base de fundação, prumo e fixação conforme normas da concessionária de energia.

**13.3 – INTERRUPTOR SIMPLES (1 MÓDULO), 10A/250V, INCLUINDO SUPORTE E PLACA – FORNECIMENTO E INSTALAÇÃO. AF\_03/2023**

Instalação de interruptor simples de um módulo, 10A/250V, com suporte e placa. Inclui fornecimento do material, embutimento, fixação, ligação dos condutores e testes de funcionamento.

**13.4 – TOMADA BAIXA DE EMBUTIR (2 MÓDULOS), 2P+T 10A, INCLUINDO SUPORTE E PLACA – FORNECIMENTO E INSTALAÇÃO. AF\_03/2023**

Fornecimento e instalação de tomada baixa de embutir, 2 módulos, padrão 2P+T 10A, com





suporte e placa. Inclui abertura de rasgos, fixação, interligação elétrica e testes de funcionamento.

**13.5 – TOMADA MÉDIA DE EMBUTIR (2 MÓDULOS), 2P+T 10A, INCLUINDO SUPORTE E PLACA – FORNECIMENTO E INSTALAÇÃO. AF\_03/2023**

Execução de tomada média de embutir com dois módulos, padrão 2P+T 10A, com suporte e placa. Inclui fornecimento do conjunto, embutimento em parede e conexão dos cabos.

**13.6 – CAIXA RETANGULAR 4" X 2" MÉDIA (1,30 M DO PISO), PVC, INSTALADA EM PAREDE – FORNECIMENTO E INSTALAÇÃO. AF\_03/2023**

Fornecimento e instalação de caixa de embutir retangular de PVC 4" x 2", instalada a 1,30 m do piso, embutida em parede. Inclui fixação, limpeza e fechamento adequado com argamassa.

**13.7 – CAIXA RETANGULAR 4" X 4" BAIXA (0,30 M DO PISO), PVC, INSTALADA EM PAREDE – FORNECIMENTO E INSTALAÇÃO. AF\_03/2023**

Instalação de caixa retangular de PVC 4" x 4", instalada a 0,30 m do piso. Inclui fornecimento, embutimento, fixação e vedação, garantindo segurança e alinhamento.

**13.8 – CABO DE COBRE FLEXÍVEL ISOLADO, 1,5 MM<sup>2</sup>, ANTI-CHAMA 450/750 V, PARA CIRCUITOS TERMINAIS – FORNECIMENTO E INSTALAÇÃO. AF\_03/2023**

Fornecimento e instalação de cabo de cobre flexível, seção 1,5 mm<sup>2</sup>, isolado, anti-chama 450/750 V. Destinado a circuitos terminais de iluminação e tomadas, conforme normas da ABNT NBR 5410.

**13.9 – CABO DE COBRE FLEXÍVEL ISOLADO, 2,5 MM<sup>2</sup>, ANTI-CHAMA 450/750 V, PARA CIRCUITOS TERMINAIS – FORNECIMENTO E INSTALAÇÃO. AF\_03/2023**

Fornecimento e instalação de cabo de cobre flexível, 2,5 mm<sup>2</sup>, isolado, anti-chama, tensão de 450/750 V. Utilizado em circuitos de força e tomadas, embutido em eletroduto conforme norma técnica.

**13.10 – CABO DE COBRE FLEXÍVEL ISOLADO, 4 MM<sup>2</sup>, ANTI-CHAMA 450/750 V, PARA CIRCUITOS TERMINAIS – FORNECIMENTO E INSTALAÇÃO. AF\_03/2023**

Instalação de cabo de cobre flexível 4 mm<sup>2</sup>, isolado e anti-chama, para circuitos terminais de alimentação e equipamentos. Inclui passagem, conexão e fixação conforme projeto.

**13.11 – ELETRODUTO FLEXÍVEL CORRUGADO REFORÇADO, PVC, DN 25 MM (3/4"), PARA CIRCUITOS TERMINAIS, INSTALADO EM PAREDE – FORNECIMENTO E INSTALAÇÃO. AF\_03/2023**







Fornecimento e instalação de eletroduto flexível corrugado reforçado em PVC, DN 25 mm (3/4"), embutido em parede. Inclui fixação, curvamento e interligação, garantindo proteção mecânica aos cabos elétricos.

**13.12 – LUMINÁRIA TIPO PLAFON CIRCULAR, DE SOBREPOR, COM LED DE 12/13 W – FORNECIMENTO E INSTALAÇÃO. AF\_09/2024**

Instalação de luminária tipo plafon circular, de sobrepor, com LED integrado de 12/13W, corpo em policarbonato e difusor translúcido. Inclui fixação, conexão e testes de funcionamento.

**13.13 – ELETRODUTO RÍGIDO ROSCÁVEL, PVC, DN 25 MM (3/4"), PARA CIRCUITOS TERMINAIS, INSTALADO EM FORRO – FORNECIMENTO E INSTALAÇÃO. AF\_03/2023**

Fornecimento e instalação de eletroduto rígido roscável em PVC, DN 25 mm (3/4"), instalado em forro. Inclui junções rosqueadas, fixação com abraçadeiras e suporte, garantindo estanqueidade e proteção dos cabos.

**13.14 – CABO DE COBRE FLEXÍVEL ISOLADO, 16 MM², ANTI-CHAMA 450/750 V, PARA CIRCUITOS TERMINAIS – FORNECIMENTO E INSTALAÇÃO. AF\_03/2023**

Instalação de cabo de cobre flexível 16 mm², isolado, anti-chama 450/750 V, utilizado em alimentação principal ou quadros. Inclui passagem, conexão e fixação conforme projeto elétrico.

**13.15 – ELETRODUTO FLEXÍVEL CORRUGADO, PEAD, DN 40 MM (1 1/4"), PARA CIRCUITOS TERMINAIS, INSTALADO EM LAJE – FORNECIMENTO E INSTALAÇÃO. AF\_03/2023**

Fornecimento e instalação de eletroduto flexível corrugado PEAD, DN 40 mm, embutido em laje, para passagem de cabos elétricos. Inclui curvamento, travamento e fixação conforme norma técnica.

**13.16 – DISJUNTOR BIPOLAR TIPO DIN, CORRENTE NOMINAL DE 10A – FORNECIMENTO E INSTALAÇÃO. AF\_07/2025**

Fornecimento e instalação de disjuntor bipolar tipo DIN, corrente nominal de 10A, curva C, para proteção de circuitos terminais. Inclui fixação no trilho DIN, conexão e teste de funcionamento.

**13.17 – DISJUNTOR BIPOLAR TIPO DIN, CORRENTE NOMINAL DE 25A – FORNECIMENTO E INSTALAÇÃO. AF\_10/2020**



Estado da Paraíba  
Prefeitura de Alhandra  
Secretaria de Infraestrutura - SEINF

Instalação de disjuntor bipolar tipo DIN, corrente nominal 25A, curva C, fixado em trilho DIN, com ligações elétricas e testes de operação.

**13.8 DISJUNTOR BIPOLAR TIPO DIN, CORRENTE NOMINAL DE 32A - FORNECIMENTO E INSTALAÇÃO. AF\_10/2020**

Instalação de disjuntor bipolar tipo DIN, corrente nominal 32A, curva C, fixado em trilho DIN, com ligações elétricas e testes de operação.

**13.19 - DISJUNTOR TERMOMAGNÉTICO TRIPOLAR 70A, PADRÃO DIN, CURVA C, 10KA**

Fornecimento e instalação de disjuntor termomagnético tripolar de 70A, padrão DIN (linha branca), curva C, com capacidade de interrupção de 10 kA. Inclui fixação e ensaio de continuidade.

**13.20 - DISPOSITIVO DE PROTEÇÃO CONTRA SURTO DE TENSÃO DPS 60kA - 275V**

Fornecimento e instalação de dispositivo de proteção contra surtos (DPS) 60kA, tensão nominal 275V, destinado à proteção contra descargas atmosféricas e picos de tensão. Inclui instalação no quadro de distribuição e conexão adequada.

**13.21 - DISPOSITIVO DR, 2 POLOS, SENSIBILIDADE DE 30 MA, CORRENTE DE 40 A - FORNECIMENTO E INSTALAÇÃO.**

Instalação de dispositivo DR bipolar, corrente nominal de 40A e sensibilidade de 30mA, para proteção diferencial residual. Inclui fixação em trilho DIN, ligação e testes de acionamento.

**13.22 - QUADRO DE DISTRIBUIÇÃO DE LUZ DE SOBREPOR ATÉ 128 DIVISÕES (650X875X205 MM), COM BARRAMENTO**

Fornecimento e instalação de quadro de distribuição de luz de sobrepor, com capacidade para até 128 divisões (650x875x205 mm), equipado com barramento e trilhos DIN. Inclui fixação, furação e ligação elétrica.

**13.23 - ELETROCALHA PERFURADA 100 X 100 X 3000 MM (REF. MOPA OU SIMILAR) - FORNECIMENTO E INSTALAÇÃO.**

Fornecimento e instalação de eletrocalha metálica perfurada 100x100x3000 mm, galvanizada, com suportes, fixadores e parafusos. Inclui nivelamento, cortes e acabamento conforme projeto elétrico.



PREFEITURA DE  
**Alhandra**  
CNPJ: 08.948.448/0001-00



**13.24 – CRUZETA 100 X 100 MM PARA ELETROCALHA PERFURADA METÁLICA (REF.: MOPA OU SIMILAR)**

Fornecimento e instalação de cruzeta metálica 100x100 mm para eletrocalha perfurada, utilizada para derivações horizontais. Inclui fixação mecânica e ajustes.

**13.25 – CURVA DE INVERSÃO 100 X 100 MM PARA ELETROCALHA METÁLICA – REV 01**

Instalação de curva de inversão metálica 100x100 mm para eletrocalha, com acabamento galvanizado, fixada com parafusos e conectores.

**13.26 – CURVA HORIZONTAL 100 X 100 MM PARA ELETROCALHA METÁLICA, COM ÂNGULO 90° (REF.: MOPA OU SIMILAR)**

Fornecimento e instalação de curva horizontal metálica 100x100 mm, ângulo de 90°, galvanizada e perfurada, para mudança de direção de eletrocalhas. Inclui fixação e nivelamento.

**13.27 – EMENDA INTERNA 100 X 100 MM COM BASE LISA PERFURADA PARA ELETROCALHA METÁLICA (REF.: MOPA OU SIMILAR)**

Fornecimento e instalação de emenda interna metálica lisa perfurada, 100x100 mm, para junção de eletrocalhas. Inclui parafusos, porcas e arruelas para fixação mecânica.

**13.28 – QUADRO DE DISTRIBUIÇÃO DE ENERGIA EM PVC, DE EMBUTIR, SEM BARRAMENTO, PARA 3 DISJUNTORES – FORNECIMENTO E INSTALAÇÃO. AF\_07/2025**

Fornecimento e instalação de quadro de distribuição em PVC, embutido, para até 3 disjuntores, sem barramento. Inclui fixação, acabamento, ligações elétricas e testes de funcionamento.

**14. INSTALAÇÃO HIDROSSANITÁRIA**

**14.1 – VASO SANITÁRIO SIFONADO CONVENCIONAL PARA PCD SEM FURO FRONTAL COM LOUÇA BRANCA SEM ASSENTO, INCLUSO CONJUNTO DE LIGAÇÃO PARA BACIA SANITÁRIA AJUSTÁVEL – AF\_01/2020**

O vaso sanitário deverá ser do tipo sifonado convencional, confeccionado em louça branca vitrificada, sem furo frontal, destinado ao uso por pessoas com deficiência (PCD). A instalação incluirá o conjunto de ligação ajustável, fixação firme no piso, vedação com anel de cera e testes de estanquidade. Todo o serviço deverá seguir as normas da ABNT NBR 9050 e NBR 8160.





Estado da Paraíba  
Prefeitura de Alhandra  
Secretaria de Infraestrutura - SEINF

**14.2 – VASO SANITÁRIO SIFONADO COM CAIXA ACOPLADA LOUÇA BRANCA, INCLUSO ENGATE FLEXÍVEL EM PLÁSTICO BRANCO, 1/2" X 40CM – AF\_01/2020**

Fornecimento e instalação de vaso sanitário sifonado de louça branca, com caixa acoplada e acionamento superior. Acompanha engate flexível em plástico branco 1/2" x 40 cm. Inclui montagem, fixação, vedação e testes de funcionamento. O produto deverá atender à NBR 16728 (sistemas de descarga).

**14.3 – ASSENTO SANITÁRIO CONVENCIONAL – AF\_01/2020**

Assento sanitário em material termoplástico de alta durabilidade, com sistema de fixação metálica e acabamento liso, compatível com a bacia instalada. Deve garantir conforto e facilidade de higienização. Inclui instalação completa.

**14.4 – ENGATE FLEXÍVEL EM INOX, 1/2" X 30CM – AF\_01/2020**

Engate flexível em aço inoxidável, com terminais roscáveis 1/2" e 30 cm de comprimento. Destinado à ligação entre ponto de água e equipamentos sanitários. Instalação com vedação adequada e teste de estanqueidade.

**14.5 – SIFÃO DO TIPO FLEXÍVEL EM PVC 1" X 1.1/2" – AF\_01/2020**

Sifão flexível em PVC, diâmetros de 1" x 1 1/2", resistente à corrosão, para ligação de lavatórios e pias. Instalação com anel de vedação e ajustes conforme o alinhamento do ponto hidráulico.

**14.6 – VÁLVULA EM PLÁSTICO 1" PARA PIA, TANQUE OU LAVATÓRIO, COM OU SEM LADRÃO – AF\_01/2020**

Válvula de escoamento fabricada em plástico de engenharia, com rosca 1", adequada para pias, lavatórios ou tanques, com ou sem ladrão. Deve garantir perfeita vedação e fácil desmontagem para limpeza.

**14.7 – BANCADA DE GRANITO CINZA POLIDO, DE 1,50 X 0,60 M, PARA PIA DE COZINHA – AF\_01/2020**

Bancada em granito cinza polido, espessura mínima de 2 cm, bordas boleadas, com abertura para cuba de embutir e acabamento lateral. Inclui instalação, nivelamento, rejunte e selagem com silicone neutro.

**14.8 – LAVATÓRIO / CUBA DE EMBUTIR, OVAL, DE LOUÇA BRANCA, SEM LADRÃO, DIMENSÕES 50X35 CM (L X C)**

Cuba de embutir oval em louça branca vitrificada, dimensões 50 x 35 cm, sem ladrão, instalada sob bancada de granito. Inclui selagem com silicone e ligação hidráulica completa.



PREFEITURA DE  
**Alhandra**  
Cidade Avançada



**14.9 – INSTALAÇÃO DE TUBO DE PVC, SÉRIE NORMAL, ESGOTO PREDIAL, DN 40 MM – AF\_10/2015**

Serviço de instalação de tubos de PVC DN 40 mm, série normal, para ramais de descarga e esgoto sanitário. Inclui conexões, cortes, fixações e testes de estanqueidade. Execução conforme NBR 8160.

**14.10 – INSTALAÇÃO DE TUBO PVC, SÉRIE N, ESGOTO PREDIAL, DN 100 MM – AF\_10/2015**

Instalação de tubos de PVC DN 100 mm, série normal, para ramais de descarga, ventilação e subcoletor. Inclui conexões, suportes e selagem de juntas, conforme normas NBR 8160 e NBR 5626.

**14.11 – INSTALAÇÃO DE TUBOS DE PVC, SOLDÁVEL, ÁGUA FRIA, DN 25 MM – AF\_10/2015**

Serviço de instalação de tubulações de PVC soldável DN 25 mm para água fria, incluindo conexões, cortes, fixações e testes hidrostáticos. Execução conforme NBR 5626 (instalações prediais de água fria).

**14.12 – BARRA DE APOIO RETA, EM ALUMÍNIO, COMPRIMENTO 60 CM – AF\_01/2020**

Barra de apoio reta em alumínio anodizado, comprimento 60 cm, fixada na parede com buchas e parafusos de aço inox. Instalação em sanitário PCD conforme NBR 9050.

**14.13 – TORNEIRA CROMADA 1/2" OU 3/4" PARA TANQUE, PADRÃO MÉDIO – AF\_01/2020**

Torneira cromada metálica, bitola 1/2" ou 3/4", acionamento manual, acabamento polido e arejador. Instalação completa com vedação e teste de estanqueidade.

**14.14 – RALO SIFONADO REDONDO, PVC, DN 100 X 40 MM – AF\_08/2022**

Ralo sifonado em PVC, DN 100 x 40 mm, com junta soldável, instalado em ramal de descarga ou esgoto sanitário. Inclui conexão ao tubo e teste de escoamento.







## 15 FOSSA E SUMIDOURO

### 15.1 – FOSSA SÉPTICA EM ALVENARIA DE TIJOLO CERÂMICO MACIÇO, DIMENSÕES EXTERNAS DE 1,90X1,10X1,40 M, VOLUME DE 1.500 LITROS, REVESTIDO INTERNAMENTE COM MASSA ÚNICA E IMPERMEABILIZANTE E COM TAMPA DE CONCRETO ARMADO COM ESPESSURA DE 8 CM

A fossa séptica deverá ser executada em alvenaria de tijolo cerâmico maciço, com dimensões externas de 1,90 m x 1,10 m x 1,40 m, totalizando volume útil de aproximadamente 1.500 litros. O revestimento interno deve ser feito com argamassa de cimento e areia, com adição de impermeabilizante, garantindo estanqueidade e durabilidade do sistema. A tampa será confeccionada em concreto armado, com espessura mínima de 8 cm, dotada de alças metálicas para manuseio e inspeção. Inclui escavação, base de concreto, assentamento de tijolos, revestimento, impermeabilização, tampa e limpeza final do local.

### 15.2 – SUMIDOURO CIRCULAR, EM CONCRETO PRÉ-MOLDADO, DIÂMETRO INTERNO = 1,88 M, ALTURA INTERNA = 2,00 M, ÁREA DE INFILTRAÇÃO: 13,1 M² (PARA 5 CONTRIBUINTES). AF\_12/2020\_PA

O sumidouro será executado em elementos circulares de concreto pré-moldado, com diâmetro interno de 1,88 m e altura interna de 2,00 m, dimensionado para atender até 5 contribuintes. As juntas entre os anéis deverão ser vedadas com argamassa impermeável. O fundo será revestido com camada de brita nº 2, para facilitar a infiltração. A área de infiltração total será de 13,1 m². O sistema incluirá tampa de concreto armado com abertura para inspeção e ventilação, conforme normas técnicas aplicáveis. O serviço compreende fornecimento, transporte, assentamento dos anéis e materiais complementares, além do reaterro e acabamento final.

### 15.3 – ESCAVAÇÃO MECANIZADA DE VALA COM PROF. MAIOR QUE 1,5 M ATÉ 3,0 M (MÉDIA MONTANTE E JUSANTE/UMA COMPOSIÇÃO POR TRECHO), RETROESCAV. (0,26 M³), LARGURA DE 0,8 M A 1,5 M, EM SOLO DE 1ª CATEGORIA, EM LOCAIS COM ALTO NÍVEL DE INTERFERÊNCIA. AF\_09/2024

Serviço de escavação mecanizada de vala com profundidade superior a 1,5 m e até 3,0 m, executada por retroescavadeira de caçamba com capacidade de 0,26 m³, em solo classificado como de 1ª categoria. A largura da vala deverá variar entre 0,8 m e 1,5 m, conforme o tipo de tubulação ou estrutura a ser implantada. A execução deverá considerar locais com alto nível de interferência, exigindo cuidados adicionais quanto à segurança e à integridade de redes existentes. Inclui escavação, carga e remoção de material excedente, estabilização provisória das paredes, sinalização e limpeza da área após a conclusão.





**15.4 – ESCAVAÇÃO MECANIZADA DE VALA COM PROF. ATÉ 1,5 M (MÉDIA MONTANTE E JUSANTE/UMA COMPOSIÇÃO POR TRECHO), ESCAVADEIRA (0,8 M³), LARG. DE 1,5 M A 2,5 M, EM SOLO DE 2ª CATEGORIA, LOCAIS COM BAIXO NÍVEL DE INTERFERÊNCIA. AF\_09/2024**

Execução de escavação mecanizada de vala com profundidade até 1,5 m, utilizando escavadeira hidráulica com caçamba de 0,8 m³, em solo de 2ª categoria (solo mais compacto ou com presença de pequenos matacões). A largura da vala será de 1,5 m a 2,5 m, conforme a necessidade do trecho. A execução ocorrerá em locais com baixo nível de interferência, possibilitando maior produtividade e menor risco operacional. O serviço inclui escavação, remoção e transporte do material, conformação do fundo da vala, limpeza, bem como o reaterro e compactação após a instalação dos elementos de infraestrutura.

**16. INSTALAÇÕES DE PREVENÇÃO E COMBATE A INCÊNDIO**

**16.1 – EXTINTOR DE INCÊNDIO PORTÁTIL COM CARGA DE CO<sub>2</sub> DE 6 KG, CLASSE BC – FORNECIMENTO E INSTALAÇÃO. AF\_10/2020\_PE**

Fornecimento e instalação de extintor de incêndio portátil, com carga de dióxido de carbono (CO<sub>2</sub>) de 6 kg, destinado à proteção contra incêndios das classes B e C (líquidos inflamáveis e equipamentos elétricos energizados). O extintor deverá possuir cilindro em aço-carbono, válvula com gatilho e manômetro, mangueira de descarga com difusor e suporte metálico para fixação em parede. A unidade deve estar certificada conforme a norma ABNT NBR 15808 e possuir selo do INMETRO. O serviço inclui o transporte, fixação em local acessível e sinalização conforme NBR 13434 e NBR 12693.

**16.2 – EXTINTOR DE INCÊNDIO PORTÁTIL COM CARGA DE ÁGUA PRESSURIZADA DE 10 L, CLASSE A – FORNECIMENTO E INSTALAÇÃO. AF\_10/2020\_PE**

Fornecimento e instalação de extintor de incêndio portátil com carga de água pressurizada de 10 litros, destinado à proteção contra incêndios de classe A (materiais sólidos combustíveis como papel, madeira e tecidos). O equipamento deverá possuir corpo em aço-carbono, pintura epóxi anticorrosiva, válvula de acionamento tipo alavanca e manômetro indicador de pressão. O extintor deve atender integralmente às exigências da ABNT NBR 15808 e possuir certificação do INMETRO. Inclui fornecimento, fixação em suporte de parede, verificação da pressão nominal e instalação conforme NBR 12693, com sinalização complementar fotoluminescente.





**16.3 – LUMINÁRIA DE EMERGÊNCIA, COM 30 LÂMPADAS LED DE 2 W, SEM REATOR – FORNECIMENTO E INSTALAÇÃO. AF\_09/2024**

Fornecimento e instalação de luminária de emergência autônoma, equipada com 30 lâmpadas LED de 2 W cada, com corpo em material termoplástico de alta resistência e difusor translúcido. O equipamento deverá possuir bateria recarregável interna, com autonomia mínima de 2 horas, acionamento automático em caso de falta de energia elétrica e indicador de carga. O modelo deve dispensar o uso de reator, garantindo maior eficiência e durabilidade. A luminária deverá ser instalada conforme normas ABNT NBR 10898 e NBR 5410, incluindo suporte, fixação e teste funcional após a instalação.

**16.4 – PLACA DE SINALIZAÇÃO DE SEGURANÇA CONTRA INCÊNDIO, FOTOLUMINESCENTE, RETANGULAR, 20 X 40 CM, EM PVC 2 MM ANTI-CHAMAS (SÍMBOLOS, CORES E PICTOGRAMAS CONFORME NBR 16820)**

Placa de sinalização de segurança confeccionada em PVC rígido de 2 mm de espessura, com acabamento fotoluminescente e dimensões de 20 x 40 cm. O material deverá ser autoextinguível, resistente a intempéries e possuir pictogramas, cores e símbolos padronizados segundo a ABNT NBR 16820. Instalação em local visível, fixada por meio de adesivo industrial ou buchas e parafusos, conforme o tipo de superfície.

**16.5 – PLACA DE SINALIZAÇÃO DE SEGURANÇA CONTRA INCÊNDIO, FOTOLUMINESCENTE, RETANGULAR, 12 X 40 CM, EM PVC 2 MM ANTI-CHAMAS (SÍMBOLOS, CORES E PICTOGRAMAS CONFORME NBR 16820)**

Placa de sinalização de segurança em PVC rígido de 2 mm, fotoluminescente, medindo 12 x 40 cm. Deve seguir o padrão da ABNT NBR 16820 quanto às cores, símbolos e pictogramas de segurança contra incêndio. A fixação deve garantir boa visibilidade, utilizando buchas, parafusos ou fita adesiva industrial de alta aderência.

**17. SERVIÇOS FINAIS**

**17.1 – PLACA DE INAUGURAÇÃO METÁLICA, 40 X 60 CM**

Placa de inauguração confeccionada em chapa metálica polida, dimensões 40 x 60 cm, com gravação de texto em baixo relevo ou vinil adesivo de alta durabilidade. Deve possuir moldura e fixação segura em parede ou estrutura metálica. Acabamento resistente à oxidação e intempéries.

**17.2 – LETRAS DE AÇO INOX Nº 22, ALTURA = 20 CM – FORNECIMENTO E COLOCAÇÃO**

Letras em aço inox escovado nº 22, altura 20 cm, cortadas a laser, com acabamento polido e fixação por pinos metálicos embutidos. Utilizadas para identificação institucional ou



decorativa, com espaçamento uniforme e alinhamento horizontal conforme projeto arquitetônico.

### 17.3 – LIMPEZA FINAL DA OBRA

Serviço de limpeza geral e detalhada de todas as áreas internas e externas da obra. Inclui remoção de resíduos de construção, poeira, respingos de tinta, argamassa e detritos. Envolve limpeza de pisos, vidros, metais, louças, luminárias e superfícies, deixando o ambiente pronto para uso. Devem ser utilizados produtos e equipamentos adequados a cada tipo de material, garantindo preservação e brilho final.

*Fabício Augusto dos Santos Quirino*

Fabício Augusto dos Santos Quirino  
Engenheiro Civil – CREA/PB 1618167880  
Matricula: 304803

Alhandra – PB, 16 de Outubro de 2025.



PREFEITURA DE  
**Alhandra**  
COM BEM AVANÇANDO

# COMPOSIÇÃO DO BDI EDIFICAÇÕES - NÃO DESONERADO

MERCADO PÚBLICO MUNICIPAL

CÁLCULO DE BDI		Construção de Edifícios			Rodovias e Ferrovias - Infra Urbana, praças, calçadas, etc.			Abastecimento de Água, Coleta de Esgoto			Fornecimento de materiais e equipamentos			Construção e Manutenção de Estações e Redes de Distribuição de Energia Elétrica			Portuárias, Marítimas e Fluviais		
Item componente do BDI	% Informado	1º Q	Médio	3º Q	1º Q	Médio	3º Q	1º Q	Médio	3º Q	1º Q	Médio	3º Q	1º Q	Médio	3º Q	1º Q	Médio	3º Q
Administração Central (AC)	3,00	3,00	4,00	5,00	3,80	4,01	4,37	3,43	4,90	6,71	1,50	3,45	4,49	5,29	5,92	7,93	4,00	5,52	7,85
Seguro (S) e Garantia (G)	0,80	0,80	0,80	1,00	1,32	0,40	0,74	0,28	0,46	0,75	0,30	0,48	0,82	0,25	0,51	0,56	0,81	1,22	1,89
Risco (R)	0,97	0,97	1,27	1,27	1,50	0,56	0,37	1,00	1,30	1,74	0,55	0,85	0,89	1,00	1,48	1,97	1,46	2,32	3,15
Despesas Financeiras (DF)	0,59	0,59	1,23	1,39	1,02	1,11	1,21	0,94	0,90	1,17	0,85	0,85	1,11	1,01	1,07	1,11	0,94	1,02	1,33
Lucro (L)	6,16	6,16	7,40	8,96	3,64	7,30	8,39	6,74	8,04	9,40	3,50	5,11	6,22	8,00	8,31	9,51	7,14	8,40	10,43
Impostos (I) - PIS, COFINS, ISSQN	3,65	Conforme Legislação Específica																	

## Observações

- 1) Frequentar apenas a coluna % Informado (Coluna B)
- 2) Os Tributos normalmente aplicáveis são: PIS (0,65%), COFINS (3,00%), ISS (5,0%) e CPRB (0,00%).
- 3) O cálculo do BDI se baseia na fórmula abaixo utilizada pelo Acórdão 2622/13 do TCU, conforme CE GEPAD 354/2013 de 17/10/2013.

**B.D.I = 22,47%**

## Fórmula Utilizada:

$$BDI = \left[ \frac{(1 + AC + G + R) * (1 + DF) * (1 + L)}{1 - I} - 1 \right] * 100$$

## VALORES DE BDI POR TIPO DE OBRA

Tipo de Obra	1º Q	Médio	3º Q
Construção de Edifícios	20,34	22,12	25,00
Construção de Rodovias e Ferrovias - Infra Urbana, praças, etc.	19,63	20,97	24,23
Rede de Abastecimento de Água, Coleta de Esgotos	20,73	24,18	26,44
Estações e Redes de Distribuição de Energia Elétrica	24,03	25,84	27,86
Obras Portuárias, Marítimas e Fluviais	22,83	27,48	30,95
Fornecimento de Materiais e Equipamentos	11,13	14,02	16,00

Observações sobre os % informados no cálculo do BDI, neste caso:

**OBRAS DE CONSTRUÇÃO DE EDIFÍCIOS**

OS VALORES % INFORMADO ENQUADRAM-SE NOS LIMITES DO ACÓRDÃO 2622/2013-TCU-PLENÁRIO

OS VALORES % INFORMADO DE AC, S e G, R, DF e L ESTÃO NOS VALORES MÍNIMOS DOS LIMITES DO ACÓRDÃO 2622/2013-TCU-PLENÁRIO

ALHANDRA, 14 DE OUTUBRO DE 2025

**Ramon Nunes da Costa**  
Engenheiro Civil  
CREA - PB 161779537-2





**COMPOSIÇÃO DEMONSTRATIVA DE ENCARGOS SOCIAIS SOBRE A MÃO DE OBRA**

CÓDIGO	DISCRIMINAÇÃO	COM DESONERAÇÃO		SEM DESONERAÇÃO	
		HORISTA (%)	MENSALISTA (%)	HORISTA (%)	MENSALISTA (%)
GRUPO A					
A1	INSS	0,00%	0,00%	20,00%	20,00%
A2	SESI	1,50%	1,50%	1,50%	1,50%
A3	SENAI	1,00%	1,00%	1,00%	1,00%
A4	INCRA	0,20%	0,20%	0,20%	0,20%
A5	SEBRAE	0,60%	0,60%	0,60%	0,60%
A6	Salário Educação	2,50%	2,50%	2,50%	2,50%
A7	Seguro Contra Acidentes de Trabalho	3,00%	3,00%	3,00%	3,00%
A8	FGTS	8,00%	8,00%	8,00%	8,00%
A9	SECONCI	0,00%	0,00%	0,00%	0,00%
A	Total	16,80%	16,80%	36,80%	36,80%
GRUPO B					
B1	Repouso Semanal Remunerado	18,02%	Não incide	18,02%	Não incide
B2	Feriados	4,31%	Não incide	4,31%	Não incide
B3	Auxílio - Enfermidade	0,87%	0,66%	0,87%	0,66%
B4	13º Salário	10,96%	8,33%	10,96%	8,33%
B5	Licença Paternidade	0,07%	0,05%	0,07%	0,05%
B6	Faltas Justificadas	0,73%	0,56%	0,73%	0,56%
B7	Dias de Chuvas	2,02%	Não incide	2,02%	Não incide
B8	Auxílio Acidente de Trabalho	0,10%	0,08%	0,10%	0,08%
B9	Férias Gozadas	9,64%	7,33%	9,64%	7,33%
B10	Salário Maternidade	0,04%	0,03%	0,04%	0,03%
B	Total	46,76%	17,04%	46,76%	17,04%
GRUPO C					
C1	Aviso Prévio Indenizado	4,53%	3,45%	4,53%	3,45%
C2	Aviso Prévio Trabalhado	0,11%	0,08%	0,11%	0,08%
C3	Férias Indenizadas	4,24%	3,23%	4,24%	3,23%
C4	Depósito Recisão Sem Justa Causa	2,99%	2,28%	2,99%	2,28%
C5	Indenização Adicional	0,38%	0,29%	0,38%	0,29%
C	Total	12,25%	9,33%	12,25%	9,33%
GRUPO D					
D1	Reincidência de Grupo A sobre Grupo B	7,86%	2,86%	17,21%	6,27%
D2	Reincidência de Grupo A sobre Aviso Prévio Trabalhado e Reincidência do FGTS sobre Aviso Prévio Indenizado	0,38%	0,29%	0,40%	0,31%
D	Total	8,24%	3,15%	17,61%	6,58%
Total (A+B+C+D)		84,05%	46,32%	113,42%	69,75%

Fonte: CAIXA - Vigência data base a partir de DEZEMBRO/2022.

ALHANDRA, 14 DE OUTUBRO 2025.

Ramon Nunes da Costa  
Engenheiro Civil  
CREA - PB: 161779537-2

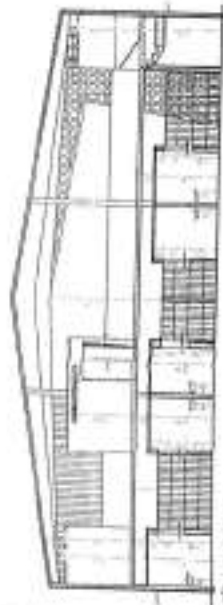

1 - LADO A

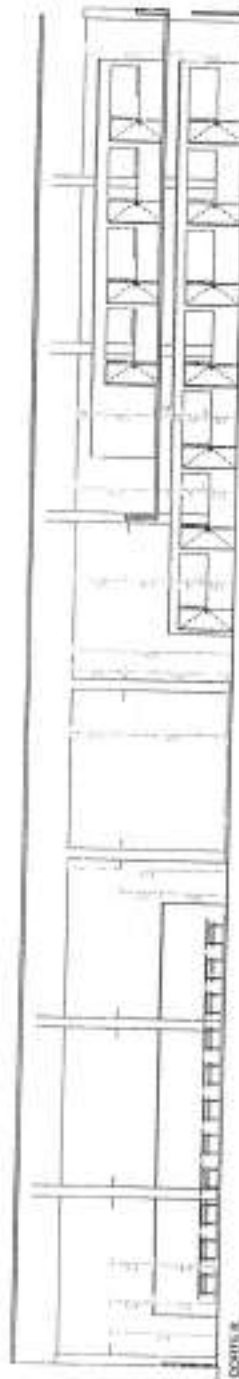

2 - LADO B

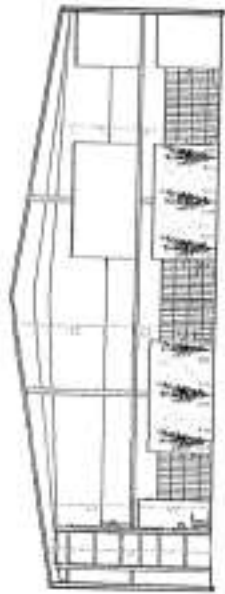

3 - LADO C

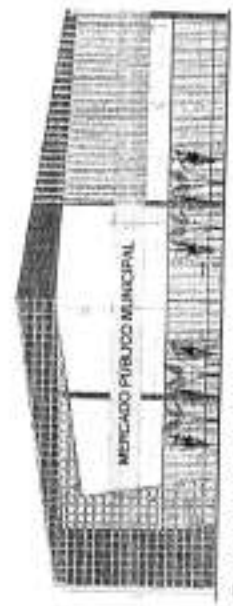

4 - LADO D

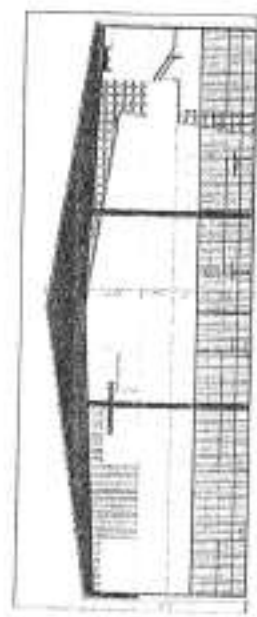

5 - LADO E

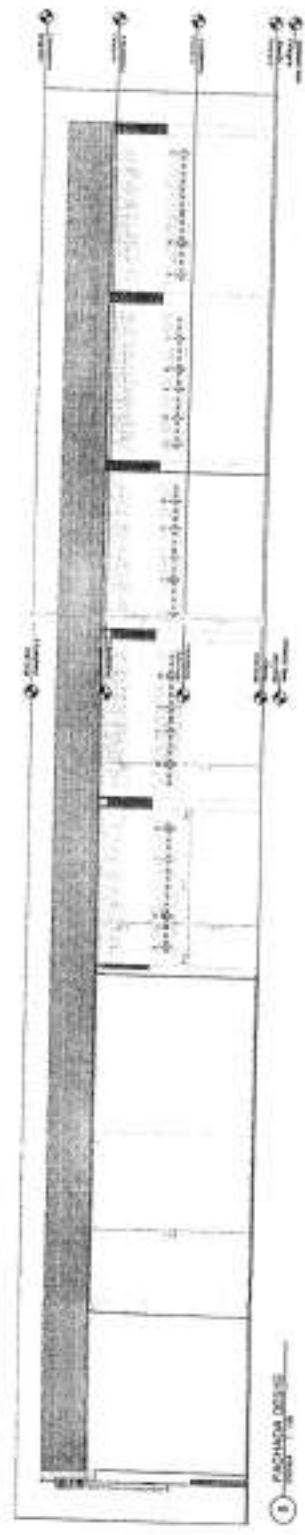

6 - SECCAO DESE

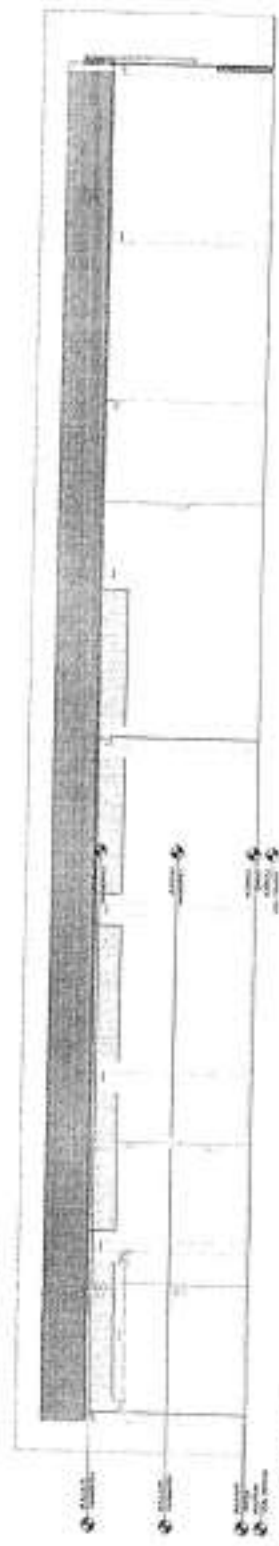

7 - SECCAO LESTE

Permanente de Licença  
Fls. 3/08

Danila Rufino  
Arquiteta e Urbanista  
CAU 167653-9

Projeto de Arquitetura  
Escala: 1:50  
Data: 10/08/2018



6 CORTINA

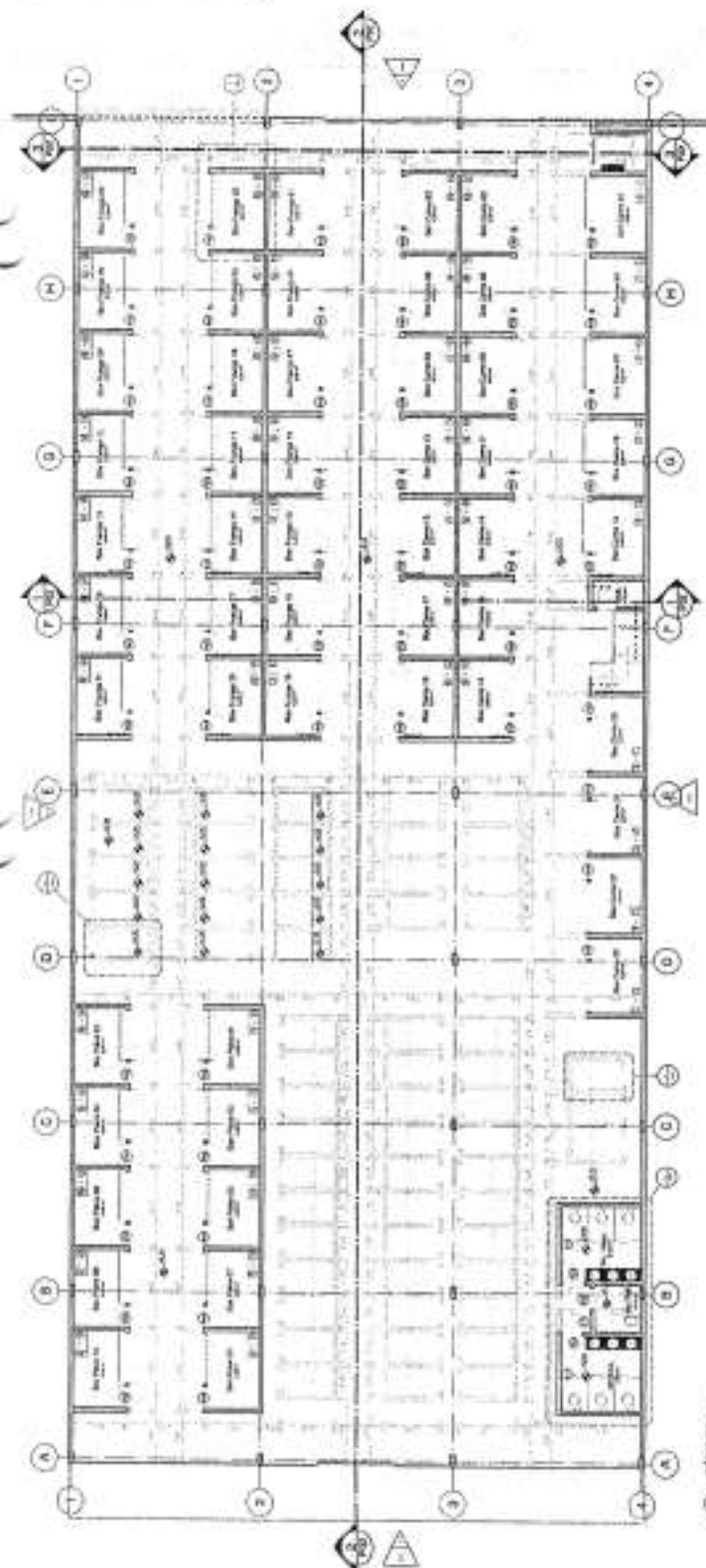

1 10000

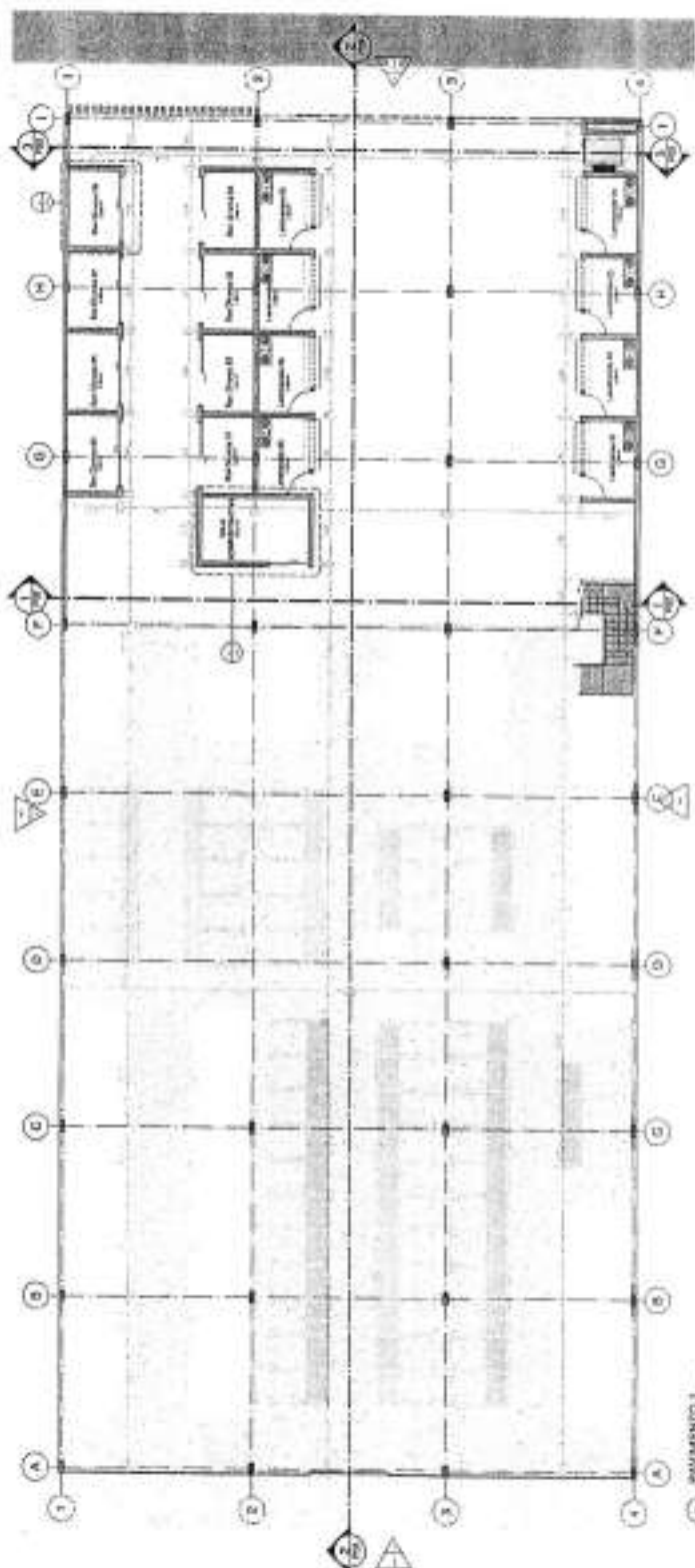

2 10000

Formante de  
Fls. 409

Danila Rufino  
Arquiteta e Urbanista  
C.R.A. 167.653-9

Formante de  
Fls. 409

CFINE



RUA N. S. DA ASSUNÇÃO

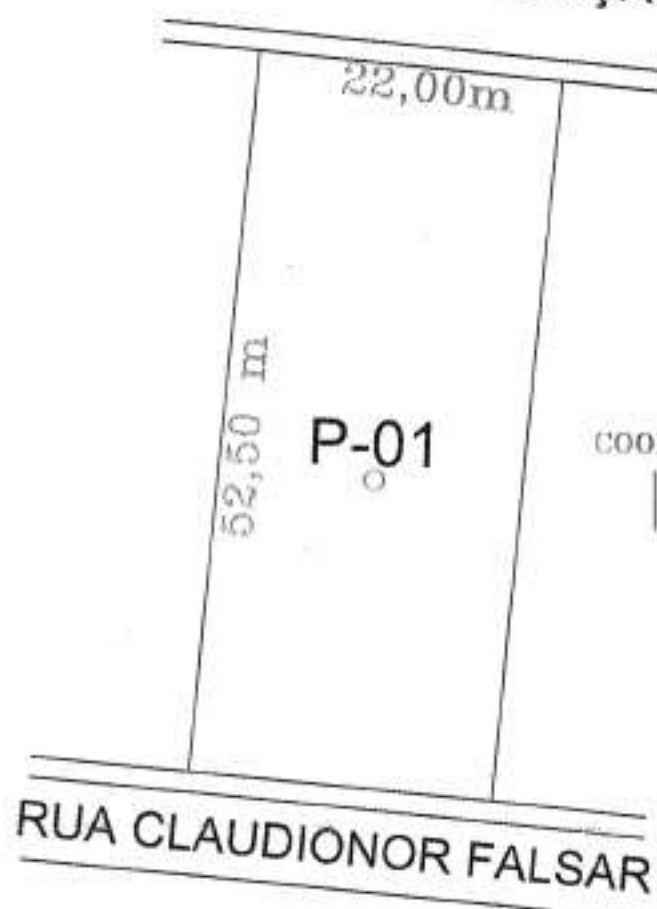

COORDENADAS DOS VÊRTICES

VERTICE	LATITUDE	LONGITUDE
V - 01	01° 17' 57,00" S	01° 17' 57,00" W

Ramon Nunes da Costa  
Engenheiro Civil  
CREA - PB: 181779537-2

PROJETO: PLANTA PARA LOCALIZAÇÃO DE ÁREA COM COORDENADA  
ENDEREÇO: RUA NOSSA SENHORA DA ASSUNÇÃO  
BAIRRO: CENTRO  
PROPRIETÁRIO:

PRANCHA: 1/1

ESCALA: S/E

ÁREA: 1.155,00 m<sup>2</sup>

DATA:



PREFEITURA MUNICIPAL DE ALHANDRA  
SECRETARIA DE INFRAESTRUTURA



## RELATÓRIO FOTOGRÁFICO



Secretaria de Infraestrutura do Município de Alhandra - Av.PB 034, Loteamento Nova Alhandra, Alhandra-PB  
E-mail : obras@alhandrapb.gov.br | Tel.: (83) 3142-7397

Ramon Nunes da Costa  
Engenheiro Civil  
CREA-PB: 161779537-2





PREFEITURA MUNICIPAL DE ALHANDRA  
SECRETARIA DE INFRAESTRUTURA

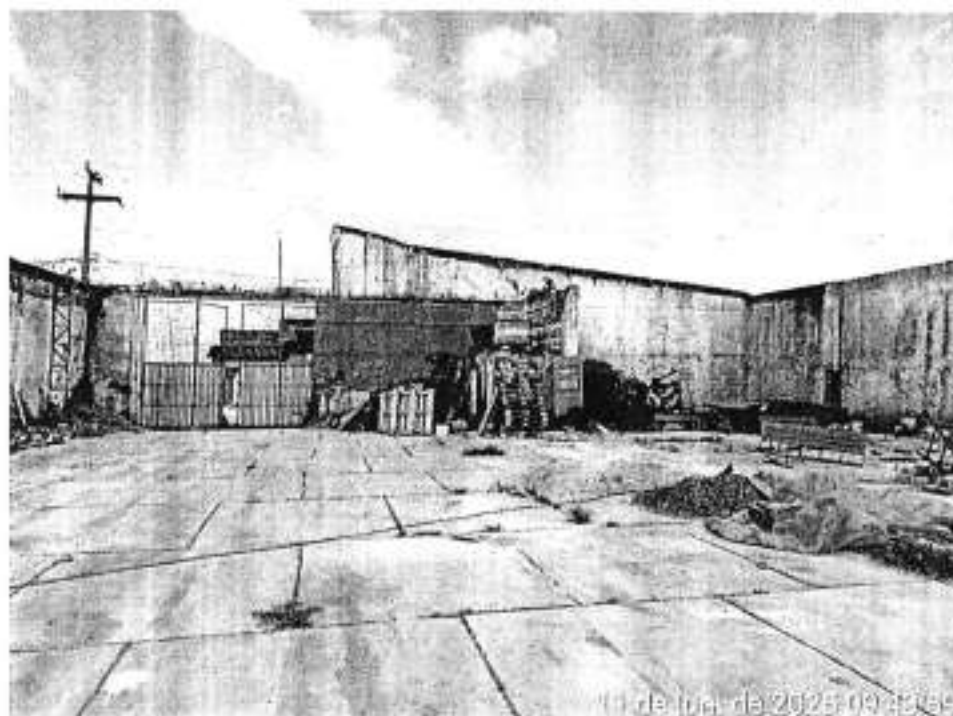
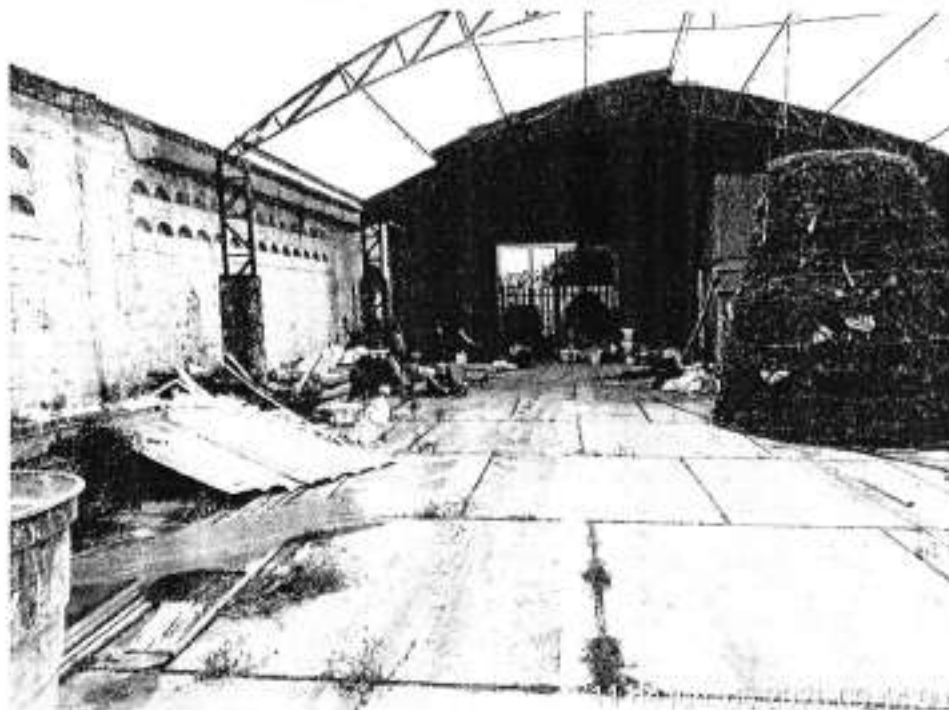

10 de Maio de 2025 09:43:59

Ramon Nunes da Costa  
Engenheiro Civil  
CREA - PB: 16179537-2





Anotação de Responsabilidade Técnica - ART  
Lei nº 6.496, de 7 de dezembro de 1977

CREA-PB

ART OBRA / SERVIÇO  
Nº PB20250767318

Conselho Regional de Engenharia e Agronomia da Paraíba

INICIAL

1. Responsável Técnico

RAMON NUNES DA COSTA

Título profissional: ENGENHEIRO CIVIL

RNP: 1617795372

Registro: 10836442018PB

2. Dados do Contrato

Contratante: Prefeitura Municipal de Alhandra

RUA PRESIDENTE JOÃO PESSOA

Complemento:

Cidade: ALHANDRA

Bairro: CENTRO

UF: PB

CPF/CNPJ: 00.778.318/0001-00

Nº: 68

CEP: 58320000

Contrato: Não especificado

Valor: R\$ 6.500,00

Ação Institucional: Órgão Público

Celebrado em: 17/10/2025

Tipo de contratante: Pessoa Jurídica de Direito Público

3. Dados da Obra/Serviço

RUA NOSSA SENHORA DA ASSUNÇÃO

Complemento:

Cidade: ALHANDRA

Data de início: 20/10/2025

Finalidade: SEM DEFINIÇÃO

Proprietário: Prefeitura Municipal de Alhandra

Bairro: CENTRO

UF: PB

CEP: 58320000

Código: Não Especificado

Nº: SIN

Coordenadas Geográficas: 0, 0

CPF/CNPJ: 00.778.318/0001-00

4. Atividade Técnica

14 - Elaboração

35 - Elaboração de orçamento > CONSTRUÇÃO CIVIL > EDIFICAÇÕES > DE EDIFICAÇÃO > #1.1.1 - DE ALVENARIA

Quantidade

Unidade

1.155,00

m2

35 - Elaboração de orçamento > CONSTRUÇÃO CIVIL > EDIFICAÇÕES > DE EDIFICAÇÃO > #1.1.3 - EM SISTEMA PRÉ-FABRICADO

1.155,00

m2

35 - Elaboração de orçamento > ESTRUTURAS > ESTRUTURAS DE CONCRETO E ARGAMASSA ARMADA > #2.1.1 - DE ESTRUTURA DE CONCRETO ARMADO

1.155,00

m2

Após a conclusão das atividades técnicas o profissional deve proceder a baixa desta ART

5. Observações

Orçamento referente a construção do Mercado Público Municipal, para melhorar o comércio do município na área urbana da cidade de Alhandra-PB. Orçamento no valor de 3.422.872,44 reais com BDI de 22,47% não desonerado com encargos sociais: horista 113,45% e mensalista 60,75%.

6. Declarações

- Cláusula Compromissória: Qualquer conflito ou litígio originado do presente contrato, bem como sua interpretação ou execução, será resolvido por arbitragem, de acordo com a Lei nº. 9.307, de 23 de setembro de 1996, por meio do Centro de Mediação e Arbitragem - CMA vinculado ao Crea-PB, nos termos do respectivo regulamento de arbitragem que, expressamente, as partes declaram concordar.

- Declaro que estou cumprindo as regras de acessibilidade previstas nas normas técnicas da ABNT, na legislação específica e no decreto nº. 6296/2004.

7. Entidade de Classe

NENHUMA - NÃO OPTANTE

8. Assinaturas

Declaro serem verdadeiras as informações acima

Local

data



Documento assinado eletronicamente  
com credencial de login e senha

RAMON NUNES DA COSTA

RNP: 1617795372

Data: 20/10/2025 10:32:06

RAMON NUNES DA COSTA - CPF: 106.746.754-94

Prefeitura Municipal de Alhandra - CNPJ: 06.378.318/0001-00

9. Informações

\* A ART é válida somente quando quitada, mediante apresentação do comprovante do pagamento ou conferência no site do Crea.

10. Valor

Valor da ART: R\$ 103,03

Registrada em: 17/10/2025

Valor pago: R\$ 103,03

Nosso Número: 5153549

A autenticidade desta ART pode ser verificada em: <http://crea-pb.assoc.com.br/publico/>, com a chave: 4b507f  
Impresso em: 20/10/2025 às 10:32:06 por: , ip: 45.102.146.242

[crea-pb.org.br](http://crea-pb.org.br)

Tel: (83) 3533 2526

[crea-pb@crea-pb.org.br](mailto:crea-pb@crea-pb.org.br)

Fax:



CREA-PB  
Conselho Regional de Engenharia e Agronomia da Paraíba





**Estado da Paraíba**  
**PREFEITURA MUNICIPAL DE ALHANDRA**  
**Secretaria de Meio Ambiente – SEMMAM**



**CERTIFICADO Nº**  
**073/2025**

**VALIDADE:**  
**31/07/2026**

**LICENÇA PRÉVIA- LP**

Secretaria Municipal de Meio Ambiente, no uso de suas atribuições que são conferidas pelas Leis Municipais 568/2017; 730/2023; 734/2024 e por ser membro do Pacto Federativo, a referida secretaria possui autonomia para atuar em matéria ambiental em todo e qualquer assunto de interesse local predominante, consoante a Constituição Federal (arts. 1º, caput, 18, caput 23, III, VI e VII e 225, caput).

**Nome / Razão Social:** Prefeitura municipal de Alhandra-PB

**CNPJ:** 08.778.318/0001-00

**Endereço de Implantação:** Rua Nossa Senhora da Assunção, 116, Centro, Alhandra – PB

**Coordenadas:** Latitude 7°26'14,27" S e Longitude 34°54'49,45" O

**Atividade Licenciada:** Construção do Mercado Público de Alhandra/PB – Parte 1

**CONDIÇÕES DE VALIDADE GERAIS:**

1. Publicar o recebimento desta certidão em jornal periódico de circulação neste município, no prazo de 30 (trinta) dias a contar da data do recebimento, enviando cópias das publicações à Secretaria de Meio Ambiente – SEMAM;
2. Este documento não poderá sofrer qualquer alteração, nem ser plastificado, sob pena de perder sua validade.
3. Esta licença é válida pelo período de 365 dias, a contar da presente data conforme processo – Nº 053/2025 SEMAM/PMA, observando as condições deste documento e seus anexos que, embora não transcritos, são parte integrantes do mesmo;
4. Este documento não contém emendas ou rasuras e sua cópia só terá validade com a autenticação em cartório;
5. Esta licença diz respeito à análise de viabilidade ambiental de competência da SEMAM, devendo o empreendedor obter, quando couber, a anuência das outras instâncias no âmbito Federal e Estadual, para que o mesmo alcance seus efeitos legais;
6. Atender as exigências e recomendações previstas na legislação Federal, Estadual e Municipal de cunho ambiental e urbanístico, no tocante as legislações de uso e ocupação do solo do município;
7. Requerer junto a SEMAM/PMA, autorização para qualquer modificação no projeto;
8. Manter esta licença, bem como cópias dos documentos relativos ao cumprimento dos condicionantes ora estabelecidos, disponíveis a fiscalização da SEMAM/PMA e aos demais órgãos do Sistema Nacional do Meio Ambiente – SISNAMA;
9. Obedecer fielmente às Normas do Sistema Municipal de Meio Ambiente de Alhandra SIMMA;
10. A análise aqui desenvolvida trata-se UNICAMENTE de questões de caráter ambiental, não abrangendo variáveis referentes a questões de segurança estrutural do empreendimento;
11. Destinar os resíduos sólidos de forma ambientalmente correta, mediante emissão do Manifesto de Transporte de Resíduos – MTR e Plano de Gerenciamento de Resíduos da Construção Civil apresentado e aprovado pela SEMAM.
12. Os efluentes devem ser encaminhados para rede de esgoto da CAGEPA.
13. As medidas mitigatórias e futuras restrições devem estar presentes na Licença Ambiental.

Esta Licença está destinada a viabilidade ambiental da parte localizada no Município de Alhandra para CONSTRUÇÃO

DO MERCADO PÚBLICO – PARTE 1 com área total de 1.155 m².

A emissão desta Licença não exime o responsável supracitado de observar as normas, os critérios e diretrizes estabelecidas pela Prefeitura Municipal de Alhandra através da Secretaria Municipal de Meio Ambiente - SEMAM. O Requerente é responsável por todo e qualquer dano ambiental que porventura venha ocorrer, desta forma estando de acordo com todas as condições e parâmetros ambientais vigentes, ficando sujeito às sanções penais previstas na forma da Lei.

Alhandra (PB), 31 de julho de 2025.

**Edielson Nunes dos Santos**  
**Secretário municipal de meio ambiente**  
**(SEMAM)**

PORTARIA 015/2025  
Publicada DOM (PB) em 01/01/2025

*Edielson Nunes dos Santos*  
Sec. do Meio Ambiente  
Mat 304912



ESTADO DA PARAÍBA  
PREFEITURA MUNICIPAL DE ALHANDRA



ANEXO II - CONCORRÊNCIA ELETRÔNICA Nº 90002/2026

MODELO DE DECLARAÇÃO - de não empregar menor

REFERENTE: CONCORRÊNCIA ELETRÔNICA Nº 90002/2026  
PREFEITURA MUNICIPAL DE ALHANDRA - PB.

PROPONENTE  
CNPJ

1.0 - DECLARAÇÃO de não empregar menor.

O proponente acima qualificado declara, sob as penas da Lei, que não emprega menor de dezoito anos em trabalho noturno, insalubre ou perigoso e nem menor de dezesseis anos, em qualquer trabalho, podendo existir menor, a partir de quatorze anos, na condição de aprendiz na forma da legislação vigente; em acatamento às disposições do Art. 7º, Inciso XXXIII, da Constituição Federal, acrescido pela Lei Federal nº 9.854, de 27 de outubro de 1999.

Local e Data.

NOME/CPF/ASSINATURA  
Representante legal do proponente.

OBSERVAÇÃO: a declaração deverá ser elaborada em papel timbrado do proponente.





ESTADO DA PARAÍBA  
PREFEITURA MUNICIPAL DE ALHANDRA



ANEXO III - CONCORRÊNCIA ELETRÔNICA Nº 90002/2026

MODELO DE DECLARAÇÃO - que a proposta compreende a integralidade dos custos

REFERENTE: CONCORRÊNCIA ELETRÔNICA Nº 90002/2026  
PREFEITURA MUNICIPAL DE ALHANDRA - PB.

PROONENTE  
CNPJ

1.0 - DECLARAÇÃO que a proposta econômica compreende a integralidade dos custos.  
O proponente acima qualificado declara, sob as penas da Lei, que sua proposta econômica compreende a integralidade dos custos para atendimento dos direitos trabalhistas assegurados na Constituição Federal, nas leis trabalhistas, nas normas infralegais, nas convenções coletivas de trabalho e nos termos de ajustamento de conduta vigentes na data de entrega das propostas.

Local e Data.

NOME/CPF/ASSINATURA  
Representante legal do proponente.

OBSERVAÇÃO: a declaração deverá ser elaborada em papel timbrado do proponente.



ESTADO DA PARAÍBA  
PREFEITURA MUNICIPAL DE ALHANDRA

ANEXO VI - CONCORRÊNCIA ELETRÔNICA Nº 90002/2026

MODELOS DE DECLARAÇÕES - cumprimento de requisitos normativos

REFERENTE: CONCORRÊNCIA ELETRÔNICA Nº 90002/2026  
PREFEITURA MUNICIPAL DE ALHANDRA - PB.

PROPONENTE  
CNPJ

1.0 - DECLARAÇÃO de ciência dos termos do Edital.

O proponente acima qualificado, declara sob as penas da Lei, que está ciente e concorda com as condições contidas no Edital e seus anexos.

2.0 - DECLARAÇÃO de inexistir fato impeditivo.

O proponente acima qualificado declara, sob as penas da Lei, que inexistente até a presente data fato impeditivo no que diz respeito à habilitação/participação na presente licitação, estando ciente da obrigatoriedade de informar ocorrências posteriores.

3.0 - DECLARAÇÃO de não possuir no quadro societário servidor da ativa do órgão.

O proponente acima qualificado declara, sob as penas da Lei, que não possui em seu quadro societário e de funcionários, qualquer servidor efetivo ou comissionado ou empregado da Prefeitura Municipal de Alhandra, como também em nenhum outro órgão ou entidade a ela vinculada, exercendo funções técnicas, gerenciais, comerciais, administrativas ou societárias.

4.0 - DECLARAÇÃO de não utilizar trabalho degradante ou forçado.

O proponente acima qualificado, declara sob as penas da Lei, que não possui em sua cadeia produtiva, nos termos do Art. 1º, Incisos III e IV, e do Art. 5º, Inciso III, da Constituição Federal, empregados executando trabalho degradante ou forçado.

5.0 - DECLARAÇÃO de cumprimento da reserva de cargo para deficiente e de acessibilidade.

O proponente acima qualificado, declara sob as penas da Lei, que está ciente do cumprimento da reserva de cargo prevista na norma vigente, consoante Art. 93, da Lei Federal nº 8.213, de 24 de julho de 1991, para pessoa com deficiência ou para reabilitado da Previdência Social e que, se aplicado ao número de funcionário da empresa, atende às regras de acessibilidade previstas.

6.0 - DECLARAÇÃO de observância do limite de contratação com a Administração Pública.

O proponente acima qualificado declara, sob as penas da Lei, que, na condição de microempresa ou empresa de pequeno porte, no presente ano-calendário, ainda não celebrou contratos com a Administração Pública cujos valores somados extrapolem a receita bruta máxima admitida para fins de enquadramento como EPP, nos termos do Art. 4º, §§ 2º e 3º, da Lei 14.133/21.

Local e Data.

NOME/ASSINATURA/CARGO  
Representante legal do proponente.

OBSERVAÇÃO: a declaração deverá ser elaborada em papel timbrado do proponente.





ESTADO DA PARAÍBA  
PREFEITURA MUNICIPAL DE ALHANDRA



MINUTA DO CONTRATO

CONCORRÊNCIA ELETRÔNICA Nº 90002/2026  
PROCESSO ADMINISTRATIVO Nº 00217/2025

CONTRATO Nº: .../...

5.1 O prazo máximo para a execução do objeto desta contratação e que admite prorrogação nas condições e hipóteses previstas na Lei 14.133/21, está abaixo indicado e será considerado da emissão da Ordem de Serviço:

Início: 5 (Cinco) dias;

Conclusão: 10 (Dez) meses.

A vigência do presente contrato será determinada: 12 (doze) meses, considerada da data de sua assinatura; podendo ser prorrogada, nas hipóteses e nos termos dos Arts. 105 a 114, da Lei 14.133/21.

**CLÁUSULA SEXTA – SUBCONTRATAÇÃO**

6.1 Não será permitido a subcontratação.

**CLÁUSULA SÉTIMA – PREÇO**

7.1 O valor total da contratação é de R\$ ..... (.....).

7.2 No valor acima estão incluídas todas as despesas ordinárias diretas e indiretas decorrentes da execução do objeto, inclusive tributos e/ou impostos, encargos sociais, trabalhistas, previdenciários, fiscais e comerciais incidentes, taxa de administração, frete, seguro e outros necessários ao cumprimento integral do objeto da contratação.

**CLÁUSULA OITAVA – PAGAMENTO**

8.1 O prazo para pagamento ao CONTRATADO e demais condições a ele referentes encontram-se definidos no Termo de Referência.

**CLÁUSULA NONA – DA DOTAÇÃO**

9.1 As despesas correrão por conta da seguinte dotação, constante do orçamento vigente:

02.080 SECRETARIA DE AGRICULTURA E ABASTECIMENTO

20.605.1031.1188 Construção do mercado público municipal

4490.51.00.1.500.0000 Obras e instalações – Recursos não vinculados de impostos

4490.51.00.1.700.0000 Obras e instalações – outras transferências de convênios ou instrumentos cogêncios da união

4490.51.00.1.710.3210 Obras e instalações – transferências especiais dos estados – emendas individuais impositivas

4490.51.00.1.720.0000 Obras e instalações – transferências da união referentes as participações na exploração de petróleo e gás natural destinados ao FEP – lei 9.47.

**CLÁUSULA DÉCIMA – REAJUSTE**

10.1 As regras acerca do reajuste do valor contratual são aquelas definidas no Termo de Referência.



ESTADO DA PARAÍBA  
PREFEITURA MUNICIPAL DE ALHANDRA



MINUTA DO CONTRATO

CONCORRÊNCIA ELETRÔNICA Nº 90002/2026  
PROCESSO ADMINISTRATIVO Nº 00217/2025

CONTRATO Nº: *mod. 001*

**CLÁUSULA DÉCIMA PRIMEIRA – OBRIGAÇÕES DO CONTRATANTE**

---

11.1 São obrigações do CONTRATANTE:

11.1.1 Exigir o cumprimento de todas as obrigações assumidas pelo **CONTRATADO**, de acordo com o contrato e seus anexos;

11.1.2 Receber o objeto no prazo e condições estabelecidas no Termo de Referência;

11.1.3 Notificar o **CONTRATADO**, por escrito, sobre vícios, defeitos incorreções, imperfeições, falhas ou irregularidades verificadas na execução do objeto contratual, fixando prazo para que seja substituído, reparado ou corrigido, total ou parcialmente, às suas expensas, certificando-se de que as soluções por ele propostas sejam as mais adequadas;

11.1.4 Acompanhar e fiscalizar a execução do contrato e o cumprimento das obrigações pelo **CONTRATADO**;

11.1.5 Efetuar o pagamento ao **CONTRATADO** do valor correspondente ao fornecimento do objeto, no prazo, forma e condições estabelecidos no presente Contrato e no Termo de Referência;

11.1.6 Aplicar ao **CONTRATADO** as sanções previstas na lei e neste Contrato;

11.1.7 Explicitamente emitir decisão sobre todas as solicitações e reclamações relacionadas à execução do presente Contrato, ressalvados os requerimentos manifestamente impertinentes, meramente protelatórios ou de nenhum interesse para a boa execução do ajuste;

11.2 A Administração não responderá por quaisquer compromissos assumidos pelo **CONTRATADO** com terceiros, ainda que vinculados à execução do contrato, bem como por qualquer dano causado a terceiros em decorrência de ato do **CONTRATADO**, de seus empregados, prepostos ou subordinados.

**CLÁUSULA DÉCIMA SEGUNDA – OBRIGAÇÕES DO CONTRATADO**

---

12.1 O **CONTRATADO** deve cumprir todas as obrigações constantes deste Contrato e de seus anexos, assumindo como exclusivamente seus os riscos e as despesas decorrentes da boa e perfeita execução do objeto, observando, ainda, as obrigações a seguir dispostas:

12.2 Atender às determinações regulares emitidas pelo fiscal ou gestor do contrato ou autoridade superior e prestar todo esclarecimento ou informação por eles solicitados;

12.3 Reparar, corrigir, remover, reconstruir ou substituir, às suas expensas, no total ou em parte, no prazo fixado pelo fiscal do contrato, os bens e serviços nos quais se verificarem vícios, defeitos ou incorreções resultantes da execução ou dos materiais empregados;

12.4 Responsabilizar-se pelo cumprimento de todas as obrigações trabalhistas, sociais, previdenciárias, tributárias, fiscais, comerciais e as demais previstas em legislação específica, cuja inadimplência não transfere a responsabilidade ao **CONTRATANTE** e não poderá onerar o objeto do contrato;

12.5 Comunicar ao Fiscal do contrato tempestivamente, observada a urgência da situação, qualquer ocorrência anormal ou acidente que se verifique no local da execução do objeto contratual, não ultrapassando o prazo de 24 (vinte e quatro) horas;

12.6 Paralisar, por determinação do **CONTRATANTE**, qualquer atividade que não esteja sendo executada de acordo com a boa técnica ou que ponha em risco a segurança de pessoas ou bens de terceiros;

12.7 Manter durante toda a vigência do contrato, em compatibilidade com as obrigações assumidas, todas as condições exigidas para habilitação na licitação;

12.8 Cumprir, durante todo o período de execução do contrato, a reserva de cargos prevista em lei para pessoa com deficiência, para reabilitado da Previdência Social ou para aprendiz, bem como as reservas de cargos previstas na legislação;

12.9 Comprovar a reserva de cargos a que se refere a cláusula acima, no prazo fixado pelo fiscal do contrato, com a indicação dos empregados que preencheram as referidas vagas;

12.10 Guardar sigilo sobre todas as informações obtidas em decorrência do cumprimento do contrato;





ESTADO DA PARAÍBA  
PREFEITURA MUNICIPAL DE ALHANDRA



MINUTA DO CONTRATO

CONCORRÊNCIA ELETRÔNICA Nº 90002/2026  
PROCESSO ADMINISTRATIVO Nº 00217/2025

CONTRATO Nº: ....

12.11 Arcar com o ônus decorrente de eventual equívoco no dimensionamento dos quantitativos de sua proposta, inclusive quanto aos custos variáveis decorrentes de fatores futuros e incertos, devendo complementá-los, caso o previsto inicialmente em sua proposta não seja satisfatório para o atendimento do objeto da contratação, exceto quando ocorrer algum dos eventos arrolados no art. 124, II, d, da Lei nº 14.133, de 2021;

12.12 Alocar os empregados necessários ao perfeito cumprimento das cláusulas deste contrato, com habilitação e conhecimento adequados;

12.13 Prestar os serviços dentro dos parâmetros e rotinas estabelecidos;

12.14 Fornecer todos os materiais, equipamentos, ferramentas e utensílios demandados, em quantidade, qualidade e tecnologia adequadas, com a observância às recomendações aceitas pela boa técnica, normas e legislação de regência;

12.15 Conduzir os trabalhos com estrita observância às normas da legislação pertinente, cumprindo as determinações dos Poderes Públicos, mantendo sempre limpo o local de execução do objeto e nas melhores condições de segurança, higiene e disciplina;

12.16 Submeter previamente, por escrito, ao CONTRATANTE, para análise e aprovação, quaisquer mudanças nos métodos executivos que fujam às especificações do memorial descritivo ou instrumento congênere;

12.17 Comunicar ao CONTRATANTE, no prazo máximo de 24 (vinte e quatro) horas que antecede a data da entrega, os motivos que impossibilitem o cumprimento do prazo previsto, com a devida comprovação;

12.18 Orientar e treinar seus empregados sobre os deveres previstos na Lei nº 13.709, de 14 de agosto de 2018, adotando medidas eficazes para proteção de dados pessoais a que tenha acesso por força da execução deste contrato.

### **CLÁUSULA DÉCIMA TERCEIRA – GARANTIA DE EXECUÇÃO**

13.1 Não haverá exigência de garantia contratual da execução.

### **CLÁUSULA DÉCIMA QUARTA – INFRAÇÕES E SANÇÕES ADMINISTRATIVAS**

14.1 As regras acerca de infrações e sanções administrativas referentes à execução do contrato são aquelas definidas no Termo de Referência.

### **CLÁUSULA DÉCIMA QUINTA – DA EXTINÇÃO CONTRATUAL**

15.1 O contrato poderá ser extinto antes de cumpridas as obrigações nele estipuladas, ou antes do prazo nele fixado, por algum dos motivos previstos no artigo 137 da Lei nº 14.133, de 2021, bem como amigavelmente, assegurados o contraditório e a ampla defesa;

15.2 Nesta hipótese, aplicam-se também os artigos 138 e 139 da mesma Lei;

15.3 A alteração social ou a modificação da finalidade ou da estrutura da empresa não ensejará a extinção se não restringir sua capacidade de concluir o contrato;

15.4 Se a operação implicar mudança da pessoa jurídica contratada, deverá ser formalizado termo aditivo para alteração subjetiva;

15.5 O termo de extinção, sempre que possível, será precedido

15.5.1 Do balanço dos eventos contratuais já cumpridos ou parcialmente cumpridos;

15.5.2 Da relação dos pagamentos já efetuados e ainda devidos;

15.5.3 Das indenizações e multas.

15.6 A extinção do contrato não configura óbice para o reconhecimento do desequilíbrio econômico-financeiro, hipótese em que será concedida indenização por meio de termo indenizatório.

15.7 O CONTRATANTE poderá ainda:



ESTADO DA PARAÍBA  
PREFEITURA MUNICIPAL DE ALHANDRA



MINUTA DO CONTRATO

CONCORRÊNCIA ELETRÔNICA Nº 90002/2026  
PROCESSO ADMINISTRATIVO Nº 00217/2025

CONTRATO Nº: *indeterminado*

15.7.1 Nos casos de obrigação de pagamento de multa pelo CONTRATADO, reter a garantia prestada a ser executada, conforme legislação que rege a matéria; e

15.7.2 Nos casos em que houver necessidade de ressarcimento de prejuízos causados à Administração, nos termos do inciso IV do art. 139 da Lei n.º 14.133, de 2021, reter os eventuais créditos existentes em favor do CONTRATADO decorrentes do contrato.

15.8 O contrato poderá ser extinto caso se constate que o CONTRATADO mantém vínculo de natureza técnica, comercial, econômica, financeira, trabalhista ou civil com dirigente do órgão ou entidade contratante ou com agente público que tenha desempenhado função na licitação ou atue na fiscalização ou na gestão do contrato, ou que deles seja cônjuge, companheiro ou parente em linha reta, colateral ou por afinidade, até o terceiro grau.

### CLÁUSULA DÉCIMA SEXTA – ALTERAÇÕES

16.1 Eventuais alterações contratuais reger-se-ão pela disciplina dos arts. 124 e seguintes da Lei nº 14.133, de 2021.

16.2 O **CONTRATADO** é obrigado a aceitar, nas mesmas condições contratuais, os acréscimos ou supressões que se fizerem necessários, até o limite de 25% (vinte e cinco por cento) do valor inicial atualizado do contrato.

16.3 As supressões resultantes de acordo celebrado entre as partes contratantes poderão exceder o limite de 25% (vinte e cinco por cento) do valor inicial atualizado do contrato.

16.4 As alterações contratuais deverão ser promovidas mediante celebração de termo aditivo, submetido à prévia aprovação da consultoria jurídica do **CONTRATANTE**, salvo nos casos de justificada necessidade de antecipação de seus efeitos, hipótese em que a formalização do aditivo deverá ocorrer no prazo máximo de 1 (um) mês.

16.5 Registros que não caracterizam alteração do contrato podem ser realizados por simples apostila, dispensada a celebração de termo aditivo, na forma do art. 136 da Lei nº 14.133, de 2021.

### CLÁUSULA DÉCIMA SÉTIMA – DAS OBRIGAÇÕES PERTINENTES À LGPD

17.1 As partes contratantes deverão cumprir a Lei nº 13.709, de 14 de Agosto de 2018, que é a Lei Geral de Proteção de Dados Pessoais LGPD, quanto a todos os dados pessoais a que tenham acesso em razão deste contrato, independentemente de declaração ou de aceitação expressa.

17.2 Os dados obtidos somente poderão ser utilizados para as finalidades que justificaram seu acesso e de acordo com a boa-fé e com os princípios do Art. 6º, da Lei 13.709/18.

17.3 É vedado o compartilhamento com terceiros de qualquer dado obtido, fora das hipóteses permitidas em Lei.

17.4 Constitui atribuição do CONTRATADO orientar e treinar seus empregados, quando for o caso, sobre os deveres, requisitos e responsabilidades decorrentes da LGPD.

17.5 O CONTRATANTE deverá ser informado, no prazo de cinco dias úteis sobre todos os contratos de suboperação firmados ou que venham a ser celebrados pelo Contratado.

17.6 O CONTRATADO deverá exigir de suboperadores e subcontratados o cumprimento dos deveres da presente cláusula, permanecendo integralmente responsável por garantir sua observância.

17.7 O CONTRATANTE poderá realizar diligência para aferir o cumprimento desta cláusula, devendo o Contratado atender prontamente eventuais pedidos de comprovação formulados.

17.8 O CONTRATADO deverá prestar, no prazo fixado pelo Contratante, prorrogável mediante justificativa, quaisquer informações acerca dos dados pessoais para cumprimento da LGPD, inclusive quanto a eventual descarte realizado.

17.9 Terminado o tratamento dos dados nos termos do Art. 15, é dever do CONTRATADO eliminá-los, com exceção das hipóteses do Art. 16, ambos da Lei 13.709/18, incluindo aquelas em que houver necessidade de guarda de documentação para fins de comprovação do cumprimento de obrigações legais ou contratuais e somente enquanto não prescritas essas obrigações.

17.10 Os bancos de dados formados a partir da execução do objeto deste contrato, notadamente aqueles que se proponham a armazenar dados pessoais, devem ser mantidos em ambiente virtual controlado, com registro



ESTADO DA PARAÍBA  
PREFEITURA MUNICIPAL DE ALHANDRA



MINUTA DO CONTRATO

CONCORRÊNCIA ELETRÔNICA Nº 90002/2026  
PROCESSO ADMINISTRATIVO Nº 00217/2025

CONTRATO Nº: *undim*

individual rastreável de tratamentos realizados, conforme Art. 37, da Lei 13.709/18, com cada acesso, data, horário e registro da finalidade, para efeito de responsabilização, em caso de eventuais omissões, desvios ou abusos. Os referidos bancos de dados devem ser desenvolvidos em formato interoperável, a fim de garantir a reutilização desses dados pelo CONTRATANTE nas hipóteses previstas na LGPD.

17.11 O presente contrato está sujeito a alterações nos procedimentos pertinentes ao tratamento de dados pessoais, quando indicado pela autoridade competente, em especial a Autoridade Nacional de Proteção de Dados, por meio de opiniões técnicas ou recomendações, editadas na forma da LGPD.

**CLÁUSULA DÉCIMA OITAVA – DOS CASOS OMISSOS**

18.1 Os casos omissos serão decididos pelo CONTRATANTE, segundo as disposições contidas na Lei nº 14.133, de 2021, e demais normas federais aplicáveis e, subsidiariamente, segundo as disposições contidas na Lei nº 8.078, de 1990 – Código de Defesa do Consumidor – e normas e princípios gerais dos contratos.

**CLÁUSULA DÉCIMA NONA – PUBLICAÇÃO**

19.1 Incumbirá ao CONTRATANTE divulgar o presente instrumento no Portal Nacional de Contratações Públicas (PNCP), na forma prevista no art. 94 da Lei 14.133, de 2021, bem como no respectivo site oficial na Internet, em atenção ao art. 91, caput, da Lei nº 14.133, de 2021, e ao art. 8º, §2º, da Lei nº 12.527, de 2011, c/c art. 7º, §3º, inciso V, do Decreto nº 7.724, de 2012.

**CLÁUSULA VIGÉSIMA – FORO**

20.1 Para dirimir as questões decorrentes deste contrato, as partes elegem o Foro da Comarca de Alhandra.

E, por estarem de pleno acordo, foi lavrado o presente contrato em 02 (duas) vias, o qual vai assinado pelas partes e por duas testemunhas.

Alhandra - PB, .. de .... de .....

TESTEMUNHAS

PELO CONTRATANTE

\_\_\_\_\_

\_\_\_\_\_

PELO CONTRATADO

\_\_\_\_\_

\_\_\_\_\_



**ESTADO DA PARAÍBA**  
**PREFEITURA MUNICIPAL DE ALHANDRA**  
**SECRETARIA DE INFRAESTRUTURA**

**ESTUDO TÉCNICO PRELIMINAR**

□ Secretaria de Infraestrutura

O presente documento caracteriza a primeira etapa da fase de planejamento e apresenta os devidos estudos para a contratação de solução que atenderá à necessidade abaixo especificada.

O objetivo principal é estudar detalhadamente a necessidade e identificar no mercado a melhor solução para supri-la, em observância às normas vigentes e aos princípios que regem a Administração Pública. A presente contratação tem por objetivo a contratação de uma empresa especializada para a construção do Mercado Público, garantindo melhores condições para os comerciantes locais.

**1. DESCRIÇÃO DA NECESSIDADE**

- 1.1 Contratação de empresa especializada para fornecimento de materiais a serem empregados nas necessidades do município de Alhandra-PB.
- 1.2 A presente demanda visa atender à necessidade de melhoria da infraestrutura urbana do município de Alhandra-PB. Essa ação é essencial para proporcionar uma qualidade para o comércio local de ter um local apropriado para vendas.
- 1.3 A contratação de empresa especializada para a construção do Mercado Público é indispensável para o atendimento das necessidades do Município, uma vez que a execução do objeto deve observar os padrões técnicos e normativos vigentes. Ademais, a realização das intervenções contribui para o desenvolvimento urbano e social da cidade, promovendo a valorização do espaço público, a redução dos custos de manutenção e o fortalecimento da economia local.
- 1.4 Diante desse cenário, torna-se imprescindível a contratação de uma empresa com experiência comprovada em 50% dos itens do orçamento atender a Alhandra-PB, assegurando a qualidade dos serviços e o atendimento às normativas técnicas vigentes. A empresa contratada deverá construir toda construção baseado na planilha orçamentária.
- 1.5 O objetivo em questão é a construção do Mercado Público do município de Alhandra-PB.

Ramon Nunes da Costa  
Engenheiro Civil  
CREA - PB-161779537-2





**ESTADO DA PARAÍBA  
PREFEITURA MUNICIPAL DE ALHANDRA  
SECRETARIA DE INFRAESTRUTURA**



**2. DEMONSTRAÇÃO DO ALINHAMENTO COM O PLANEJAMENTO**

- 2.1 A contratação está em consonância com o Planejamento Municipal e com a Lei Orçamentária Anual.

**3. REQUISITOS DA CONTRATAÇÃO**

- 3.1 Para garantir a execução eficiente e de qualidade no município de Alhandra-PB, a empresa contratada deverá atender aos seguintes requisitos:

- 3.1.1 A empresa deverá possuir experiência comprovada na execução de obras de construções de edificações, mediante a apresentação de atestados de capacidade técnica emitidos por entes públicos ou privados.
- 3.1.2 Todos os serviços deverão atender às normas técnicas vigentes, especialmente as diretrizes da Associação Brasileira de Normas Técnicas (ABNT) relacionadas à construções de edifício.
- 3.1.3 A execução da obra deverá seguir as especificações contidas no projeto executivo fornecido pela administração municipal, incluindo demolição do prédio, fundação, estrutural vedação e acabamentos.
- 3.1.4 A empresa deverá garantir o uso de equipamentos adequados e em perfeito estado de funcionamento para a execução dos serviços, a fim de assegurar a qualidade e segurança da obra.

**3.2 Requisitos operacionais:**

- 3.2.1 O cronograma físico-financeiro da obra deverá ser seguido rigorosamente, com prazos estabelecidos e etapas bem definidas, contemplando eventuais imprevistos.
- 3.2.2 A empresa contratada deverá disponibilizar uma equipe técnica qualificada, incluindo engenheiros, mestres de obra, encarregados e demais profissionais necessários, devidamente registrados nos conselhos de classe correspondentes.





**ESTADO DA PARAÍBA**  
**PREFEITURA MUNICIPAL DE ALHANDRA**  
**SECRETARIA DE INFRAESTRUTURA**

- 3.2.3 A execução dos serviços deverá minimizar os impactos ambientais e sociais, garantindo a adoção de medidas mitigadoras, como controle de poeira, desvio de tráfego e comunicação eficiente com a população local.
- 3.2.4 Deverão ser adotadas medidas de segurança no trabalho em conformidade com as Normas Regulamentadoras (NRs) do Ministério do Trabalho, especialmente no que se refere ao uso de Equipamentos de Proteção Individual (EPIs) e Coletiva (EPCs).
- 3.2.5 A empresa deverá elaborar e apresentar relatórios periódicos de acompanhamento da obra, com registros fotográficos e documentais, conforme solicitado pela fiscalização municipal.
- 3.3 Requisitos ambientais e sustentáveis:**
- 3.3.1 Os serviços deverão observar as diretrizes de sustentabilidade, priorizando materiais ecologicamente corretos e práticas de execução que minimizem impactos ao meio ambiente.
- 3.3.2 O descarte de resíduos provenientes da obra deverá ser realizado de forma adequada, conforme legislação ambiental vigente, com apresentação de registros e destinação correta dos materiais.
- 3.3.3 A empresa contratada deverá desenvolver ações de conscientização junto aos trabalhadores, incentivando práticas sustentáveis.

#### **4. JUSTIFICATIVA PARA CONCORRÊNCIA**

- 4.1 **Fundamentação:** Descrição da solução como um todo, inclusive das exigências relacionadas à manutenção e à assistência técnica, quando for o caso, acompanhada das 3 justificativas técnica e econômica da escolha do tipo de solução (Art. 7º, inciso IV da IN 40/2020 e inciso VII do § 1º do art. 18 do PL 4253/2020)
5. Após estudo e análise entre as soluções de contratação de licitação, a que se mostrou mais vantajosa foi a modalidade Concorrência, na forma eletrônica, com critério de julgamento menor preço, e sob o regime de empreitada por preço global; tudo de acordo com este instrumento e em observância a Lei Federal nº 14.133, de 1º de Abril de 2021; Instrução Normativa nº 73 SEGES/ME, de 30 de Setembro de 2022; e legislação pertinente, consideradas as alterações posteriores das referidas normas; conforme os critérios e procedimentos a seguir definidos, almejando obter a melhor proposta para: Contratação de empresa especializada para fornecimento de material a serem empregados no município de Alhandra-PB.

#### **6. LEVANTAMENTO DE MERCADO**

- 6.1 O levantamento de mercado tem como objetivo identificar empresas capacitadas para a entregar os materiais para as manutenções do município de Alhandra-PB, além de avaliar os preços praticados, a capacidade técnica e operacional dos potenciais contratados e as condições de fornecimento de mão de obra e materiais. Este estudo é essencial para garantir uma contratação eficiente, econômica e compatível com as necessidades da administração municipal de Alhandra-PB.
- 6.2 Para a realização do levantamento de mercado, foram consideradas as seguintes fontes de Informação, incluindo a utilização do banco de dados oficial do SINAPI como referência de preços.

 **Página 3 de 6**



**ESTADO DA PARAÍBA**  
**PREFEITURA MUNICIPAL DE ALHANDRA**  
**SECRETARIA DE INFRAESTRUTURA**

- 6.2.1 Consulta a empresas especializadas no setor de pavimentação e drenagem por meio de cotações formais;
- 6.2.2 Pesquisas em plataformas de compras governamentais, como o Portal de Compras Públicas e o Comprasnet;
- 6.2.3 Análise de contratos similares realizados por outros municípios da região;
- 6.2.4 Estudo de preços referenciais disponíveis em sistemas oficiais, como o Sistema Nacional de Pesquisa de Custos e Índices da Construção Civil (SINAPI);
- 6.2.5 Contato com fornecedores locais e regionais para identificação da disponibilidade de materiais e prazos de execução.

## **7. RESULTADOS PRETENDIDOS**

7.1 A contratação de empresa especializada para fornecimento de material destinados à melhorias no município de Alhandra-PB, busca alcançar os seguintes resultados:

### **7.2 Eficiência na gestão dos recursos públicos:**

- 7.2.1 Assegurar a aplicação racional e econômica dos recursos públicos, por meio da contratação eficiente e transparente, com base em preços de mercado competitivos;
- 7.2.2 Evitar gastos futuros com manutenções corretivas, proporcionando soluções de infraestrutura duradouras e de baixa necessidade de intervenção;
- 7.2.3 Implementar um planejamento financeiro que permita a execução das obras de forma escalonada e conforme a disponibilidade orçamentária.

### **7.3 Segurança e Sustentabilidade das Obras:**

- 7.3.1 Promover práticas sustentáveis na execução das obras, priorizando o correto manejo dos resíduos gerados e a utilização de materiais certificados e de baixo impacto ambiental;
- 7.3.2 Minimizar os transtornos à população durante a execução das obras, com planejamento adequado para a execução por etapas e comunicação transparente sobre os prazos de conclusão.

### **7.4 Impacto socioeconômico positivo:**

- 7.4.1 Fomentar o desenvolvimento econômico local, gerando oportunidades de emprego direto e indireto durante a execução dos serviços;
- 7.4.2 Valorizar os imóveis das áreas beneficiadas, contribuindo para o crescimento urbano ordenado e o estímulo a novos investimentos no município;
- 7.4.3 Reduzir custos com saúde pública, ao minimizar problemas respiratórios causados pela poeira e doenças relacionadas ao acúmulo de água em vias não pavimentadas.

## **8. ESTIMATIVA DO VALOR DA CONTRATAÇÃO**

## **9. DESCRIÇÃO DO LOCAL DE ENTREGA DOS SERVIÇOS**

- 9.1 Conforme a necessidade, os serviços serão solicitados pela Secretaria de Infraestrutura, em conformidade com as especificações do Termo de Referência.
- 9.2 O prazo de entrega dos serviços deverá ser de 10 (dez) meses.
- 9.3 O horário de entrega deverá ocorrer no período de 07:00 às 17:00 de segunda à sexta-feira.
- 9.4 A execução do mercado será na rua Nossa Senhora da Assunção, Bairro Centro, na cidade de Alhandra-PB.



**ESTADO DA PARAÍBA  
PREFEITURA MUNICIPAL DE ALHANDRA  
SECRETARIA DE INFRAESTRUTURA**

**10. REQUISITOS ESPECÍFICOS PARA A CONTRATAÇÃO**

---

- 10.1 Considerando o disposto na legislação pertinente, as características da despesa e as análises técnicas, mercadológicas e de gestão que podem influenciar a contratação, conclui-se que o certame a ser realizado deverá incluir requisitos específicos, tais como o critério de julgamento pelo menor preço e a exclusão da possibilidade de participação de pessoas físicas e empresas em consórcios.
- 10.2 Para a presente demanda visa atender à necessidade de melhoria da infraestrutura urbana do município de Alhandra-PB, por meio no município de Alhandra-PB é essencial considerar uma série de requisitos que abordem as práticas de sustentabilidade nos aspectos ambiental, social e econômico. Aqui estão alguns dos requisitos fundamentais:
- 10.2.1 **Experiência e Qualificações:** A empresa deve possuir experiência comprovada na execução de projetos semelhantes, demonstrando conhecimento técnico e habilidades necessárias para lidar com os desafios específicos no município de Alhandra-PB.
- Compromisso com a Sustentabilidade Ambiental:** É importante que a empresa adote práticas sustentáveis durante todas as fases do projeto, desde a seleção de materiais até a execução do trabalho. Isso pode incluir o uso de materiais reciclados e de baixo impacto ambiental, bem como a implementação de medidas para minimizar a geração de resíduos e a poluição.
- 10.2.2 **Responsabilidade Social:** A empresa deve demonstrar um compromisso com o desenvolvimento social da comunidade local, garantindo a contratação de mão de obra local sempre que possível e respeitando os direitos trabalhistas e as normas de segurança no local de trabalho.
- 10.2.3 **Impacto Econômico Positivo:** O projeto deve gerar benefícios econômicos tangíveis para a comunidade, seja através da criação de empregos locais, do estímulo ao comércio ou da melhoria da infraestrutura que possa impulsionar o desenvolvimento econômico da região.
- 10.3 Ao considerar esses requisitos, a contratação de uma empresa especializada garantirá não apenas a qualidade técnica, mas também sua contribuição positiva para o meio ambiente, a comunidade e a economia local.

**11. DA JUSTIFICATIVA PARA VEDAÇÃO DE PARTICIPAÇÃO DE EMPRESAS SOB A FORMA DE CONSÓRCIO**

---

- 11.1 Não será admitida a participação de empresas sob a forma de consórcio. Como sabido, a participação de empresas consorciadas tem por fundamento ampliar a competitividade, notadamente em licitações que envolvam objeto complexo, de grande vulto ou diante das circunstâncias de mercado. Ou seja, para que seja permitida a participação de consórcios, faz-se necessário que o objeto contratual seja complexo, de grande vulto ou, ainda, que seja uma prática de mercado. Por outro lado, o consórcio pode cercear a competitividade entre os licitantes, uma vez que reduz o universo de disputa, notadamente porque – caso não fosse permitida a reunião das empresas – estas concorreriam entre si. *In casu*, o objeto não é complexo, nem de grande vulto e não há

  
Página 5 de 6



**ESTADO DA PARAÍBA  
PREFEITURA MUNICIPAL DE ALHANDRA  
SECRETARIA DE INFRAESTRUTURA**

prática de mercado a exigir a participação de empresas em consórcios, motivo pelo qual se veda tal expediente no presente certame.

**12. POSICIONAMENTO CONCLUSIVO**

- 12.1 Pelo exposto neste Estudo Técnico Preliminar, fica evidenciado que a contratação em questão se faz necessária, concluindo que o objeto atende as atuais necessidades do município, pois irá viabilizar a execução de manutenções no município de Alhandra-PB, necessários para atender a infraestrutura viária do município, de modo que esta equipe de planejamento declara VIÁVEL a contratação com base técnicas, operacionais e orçamentárias.

**Alhandra, 16 dezembro de 2025.**

**Ramon Nunes da Costa**  
Engenheiro Civil  
CREA - PB-161779537-2

**RAMON NUNES DA COSTA**  
DIRETOR DE DIVISÃO E FISCALIZAÇÃO DE OBRA OCUPAÇÃO SOLO- DAI-300