



GOVERNO DO ESTADO DO PIAUÍ
AGÊNCIA DE DESENVOLVIMENTO HABITACIONAL DO PIAUÍ - ADH-PI
DIRETORIA DE UNIDADE TÉCNICA E ENGENHARIA - ADH-PI

Av. José dos Santos e Silva, nº 1155 - Bairro Centro, Teresina/PI, CEP 64001-300
Telefone: (86) 3223-5261 - <http://www.adh.pi.gov.br/>

RELATÓRIO FOTOGRÁFICO

PROCESSO Nº: 00118.000653/2026-19

OBJETO DA LICITAÇÃO: PAVIMENTAÇÃO EM PARALELEPÍEDO LOCALIZADAS NA ZONA RURAL DO MUNICÍPIO DE SIGEFREDO PACHECO (PI)

MUNICÍPIO: SIGEFREDO PACHECO-PI

PAVIMENTAÇÃO EM PARALELEPÍEDO

1. PLANTA ILUMINADA

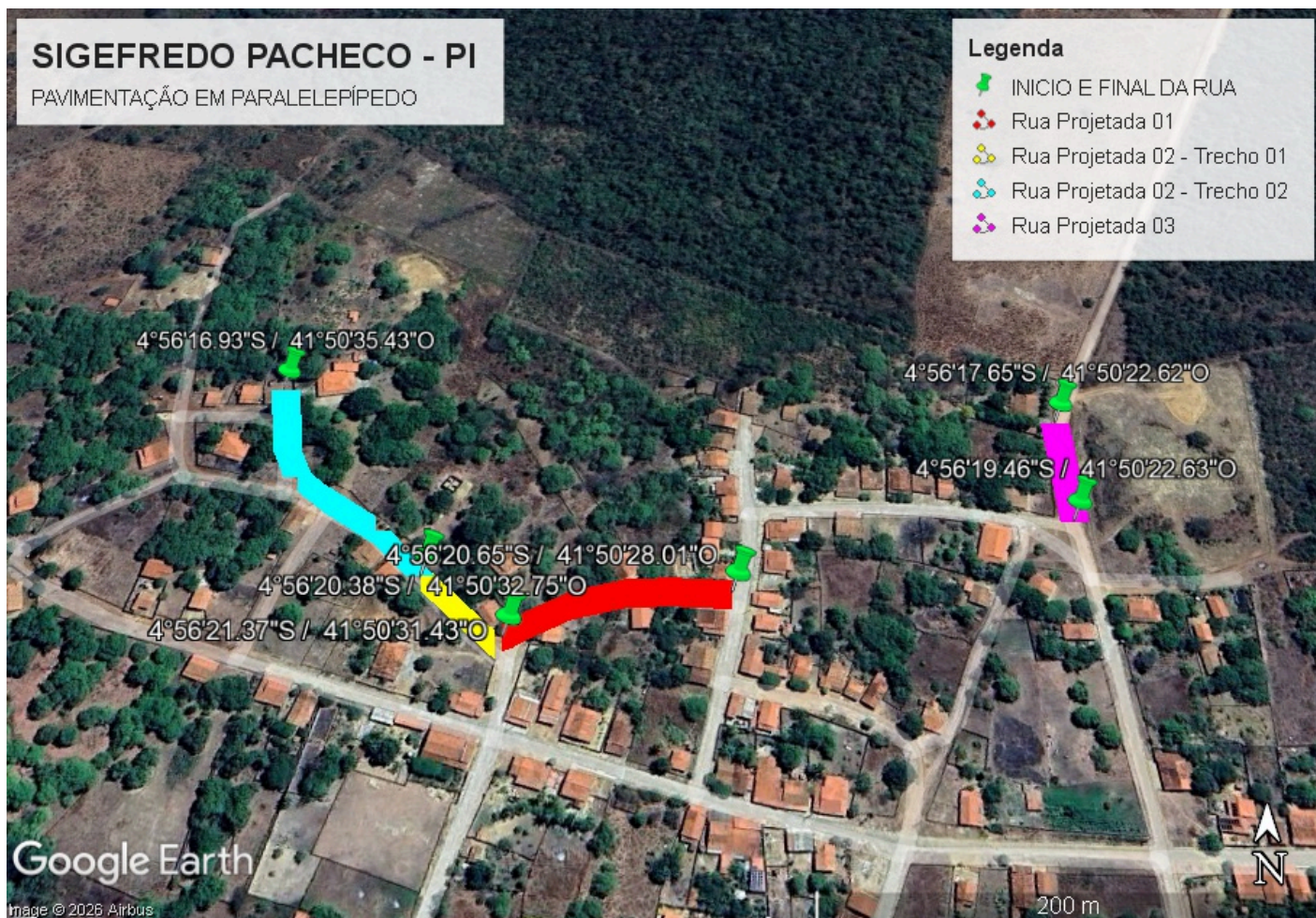





2. FOTOS COM COORDENADAS GEOGRÁFICAS.









-4.939055,-41.841071





-4.941100,-41.844368





-4.939474,-41.847047







-4.939394,-41.835029
Sigefredo Pacheco





-4.940062,-41.834871
Sigefredo Pacheco



-4.940393,-41.836478
Sigefredo Pacheco





(assinado eletronicamente)



Documento assinado eletronicamente por **LUAN MOURA FE RIBEIRO DA SILVA - Matr.S.0360356-3, Engenheiro Civil**, em 30/04/2026, às 10:19, conforme horário oficial de Brasília, com fundamento no Cap. III, Art. 14 do [Decreto Estadual nº 18.142, de 28 de fevereiro de 2019](#).



A autenticidade deste documento pode ser conferida no site https://sei.pi.gov.br/sei/controlador_externo.php?acao=documento_conferir&id_orgao_acesso_externo=0, informando o código verificador **0023831829** e o código CRC **218A7103**.

Referência: Caso responda este Documento, indicar expressamente o Processo nº 00118.000653/2026-19

SEI nº 0023831829