



ESTADO DA PARAÍBA
PREFEITURA MUNICIPAL DE PITIMBU-PB

TRECHO RURAL LIGANDO A PB-008 AO ASSENTAMENTO NOVA VIDA – MUNICÍPIO DE PITIMBU/PB

Extensão Aproximada: 1.009 km

1. IDENTIFICAÇÃO DO OBJETO

Pré-Instrumento nº 981149, apresentando as solicitações sua conformidade com as exigências previstas nos Arts. 7º, 10º e 13º da Portaria Conjunta MGI/MF/CGU nº 28, de 21 de maio de 2024, doravante Portaria nº 28/2024, aplicável aos instrumentos de transferência especial, convênios e afins no âmbito do Governo Federal.

O presente Memorial Descritivo tem por objetivo definir os procedimentos técnicos, materiais, etapas executivas e critérios de qualidade referentes à execução de pavimentação em paralelepípedo, em trecho rural com extensão aproximada de 1.009 km, interligando a PB-008 ao Assentamento Nova Vida, no Município de Pitimbu/PB Latitude -7.412651°. Longitude LOG. -34.824297°.

Inclui-se no escopo a execução de serviços preliminares, drenagem superficial, regularização do subleito, base de apoio, assentamento de paralelepípedos, rejuntamento e acabamentos gerais.



Imagem google Earth.



ESTADO DA PARAÍBA
PREFEITURA MUNICIPAL DE PITIMBU-PB

2. CARACTERÍSTICAS GERAIS DO TRECHO

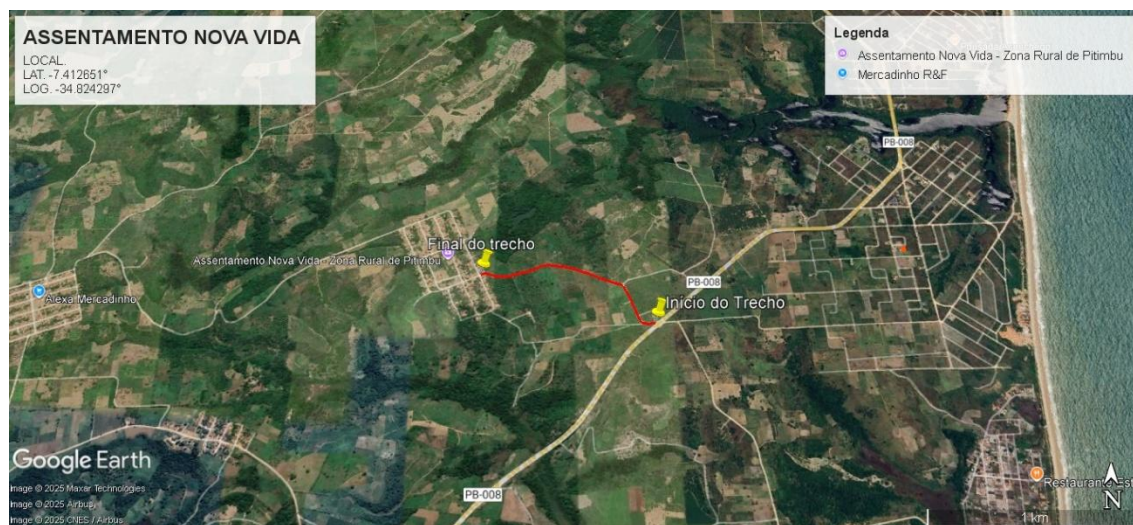
- Tipo de via: Estrada vicinal rural.
- Extensão aproximada: 1.009 Km.
- Largura média projetada: 5,50 m (ajustável conforme topografia e limites existentes).
- Pavimento: Paralelepípedo de granito tipo 6×10×23 cm (padrão).
- Tráfego: Leve a médio, com eventual circulação de veículos agrícolas e transporte local.

3. SERVIÇOS PRELIMINARES

3.1 Limpeza

- Na execução do serviço de limpeza será impactada o mínimo possível onde há a existência de tráfego de veículos no trecho podendo ser feita a capina mecânica da faixa de domínio como também retirada de entulhos, pedras soltas e materiais inservíveis.

3.2 Demarcação

- Locação topográfica do eixo da via.
- Estaqueamento dos pontos de controle e cotas de greide.

4. SERVIÇOS DE DRENAGEM

A drenagem tem como função garantir o escoamento adequado das águas pluviais, preservando o pavimento e evitando erosões.

4.1 Drenagem Superficial

- Regularização transversal da plataforma, garantindo caimento lateral mínimo de 3% para os bordos.
- Valetas laterais ou sarjetas naturais executadas mediante conformação do terreno para condução das águas.
- Bueiros existentes: Avaliação e desobstrução, com possíveis ampliações onde necessário.

4.2 Caixas de Passagem quando aplicável.

- Instalação de caixas de captação em pontos críticos definidos pela topografia.



ESTADO DA PARAÍBA
PREFEITURA MUNICIPAL DE PITIMBU-PB

- Ligação por tubos PVC DN 600 a 800 mm ou manilhas de concreto conforme projeto executivo.

5. REGULARIZAÇÃO DO SUBLEITO

5.1 Correção do Subleito

- Em casos de solos muito argilosos ou fracos, será executada substituição por material de melhor capacidade de suporte como ascalho ou brita corrida.

6. EXECUÇÃO DA BASE

A base servirá de apoio para o assentamento dos paralelepípedos.

6.1 Material

- Colchão de areia espessura média de 12 a 15 cm e , Paralelepípedo de granito tipo 6×10×23 cm.

6.2 Procedimentos

- Espalhamento uniforme com motoniveladora.
- Nivelamento seguindo greide e curvatura de projeto.

7. ASSENTAMENTO DOS PARALELEPÍPEDOS

7.1 Material

- Paralelepípedos de granito, com dimensões aproximadas de **6×10×23 cm**, com boa qualidade e faces regulares.

7.2 Execução

- Camada de areia de 12 a 15 cm de espessura para nivelamento.
- Assentamento manual, peça a peça, com marreta, garantindo travamento longitudinal e transversal.
- Ajuste de alinhamento contínuo.
- Verificação permanente da cota e do caimento lateral.

8. REJUNTAMENTO

8.1 Material

- Pó de brita ou areia fina peneirada.



ESTADO DA PARAÍBA
PREFEITURA MUNICIPAL DE PITIMBU-PB

8.2 Procedimentos

- Espalhamento sobre o pavimento e penetração por compactação manual.
- Repetição até o completo preenchimento das juntas.
- Molhagem leve para acomodação do material.

9. ACABAMENTOS FINAIS

- Limpeza da área pavimentada.
- Ajuste das sarjetas naturais e taludes laterais.
- Execução de meio-fio previsto em projeto.
- Reperfilamento das áreas laterais com solo compactado, para garantir segurança e o correto escoamento das águas.

10. CRITÉRIOS DE QUALIDADE

- Pavimento sem ressaltos ou depressões.
- Aderência entre peças garantida pelo rejuntamento.
- Drenagem funcionando corretamente durante chuva.
- Base e subleito compactados conforme normas de pavimentação.

11. VALOR ESTIMADO DA OBRA.

Considerando as especificações técnicas apresentadas no Memorial Descritivo da pavimentação em paralelepípedo no trecho rural que interliga a PB-008 ao Assentamento Nova Vida, com extensão aproximada de 1,000 km, bem como todos os serviços necessários à sua execução, incluindo limpeza preliminar, regularização do subleito, implantação da drenagem superficial, execução da base, assentamento do pavimento em paralelepípedo, rejuntamento e acabamentos finais, foi realizado o levantamento técnico-financeiro para definição do Valor Estimado da Obra.

O custo foi calculado com base em composições de preços atualizadas para obras de infraestrutura viária, considerando parâmetros de mercado regional, cotações de insumos, mão de obra, equipamentos, transporte, encargos sociais, BDI e demais elementos que compõem o custo global, todos os dados apresentados aqui estão baseado na lei 14.133/2021. A estimativa engloba todos os serviços necessários para garantir o desempenho, durabilidade e segurança da via, seguindo padrões de engenharia e boas práticas construtivas.



ESTADO DA PARAÍBA
PREFEITURA MUNICIPAL DE PITIMBU-PB

Dessa forma, o valor aproximado para a execução integral da obra é de R\$759.334,20.

Este montante representa o custo aproximado previsto para a implantação completa da pavimentação em paralelepípedo, incluindo todas as etapas executivas e insumos essenciais para entrega do trecho em perfeitas condições de uso. O valor estimado é compatível com obras de características semelhantes e assegura a viabilidade técnica e econômica da intervenção, atendendo aos princípios da eficiência, economicidade e transparência exigidos na contratação pública.

O prazo para execução desta obra ficou estimado em 8 (oito) meses.

12. NORMAS TÉCNICAS ADOTADAS NO PROJETO

1. Normas ABNT -Associação Brasileira de Normas Técnicas

1.1 – Normas de pavimentação e infraestrutura

- **ABNT NBR 7207** – Execução de pavimentação com pedras irregulares (paralelepípedos).
- **ABNT NBR 15915** – Revestimentos primários e técnicas de pavimentação em vias rurais.
- **ABNT NBR 13434** – Dimensionamento de bases e sub-bases granulares.
- **ABNT NBR 12235** – Projeto e execução de obras de infraestrutura viária.

1.2 – Normas de solo, terraplenagem e compactação

- **ABNT NBR 6502** – Rochas e solos – Terminologia técnica.
- **DNIT 147/2010** – ES.

1.3 – Normas de drenagem

- **ABNT NBR 11888** – Drenagem de águas superficiais – Diretrizes.
- **ABNT NBR 12218** – Projeto de redes de drenagem pluvial.
- **ABNT NBR 12216** – Dimensionamento hidráulico e escoamento em canais.

1.4 – Normas de agregados e pedras

- **ABNT NBR 7211** – Agregados para concreto e pavimentação.
- **ABNT NBR 9935** – Agregados – Determinação de massa unitária e volume de vazios.



ESTADO DA PARAÍBA
PREFEITURA MUNICIPAL DE PITIMBU-PB

13. CONSIDERAÇÕES FINAIS

A obra proporcionará melhor mobilidade entre a PB-008 e o Assentamento Nova Vida, garantindo condições adequadas de trafegabilidade, redução de poeira e lama, melhoria no escoamento da produção agrícola e acesso mais seguro para moradores, transporte escolar e ambulâncias, além disso, o investimento fortalece a integração entre as comunidades rurais e a sede municipal, promovendo melhor mobilidade, inclusão social e estímulo às atividades econômicas locais, constituindo um benefício permanente para toda a população atendida.

Documento assinado digitalmente
 EDME SANTOS MESQUITA
Data: 03/06/2026 08:25:55-0300
Verifique em <https://validar.iti.gov.br>

Edme Santos Mesquita
Eng. Civil Crea-PB 160.893.481-0

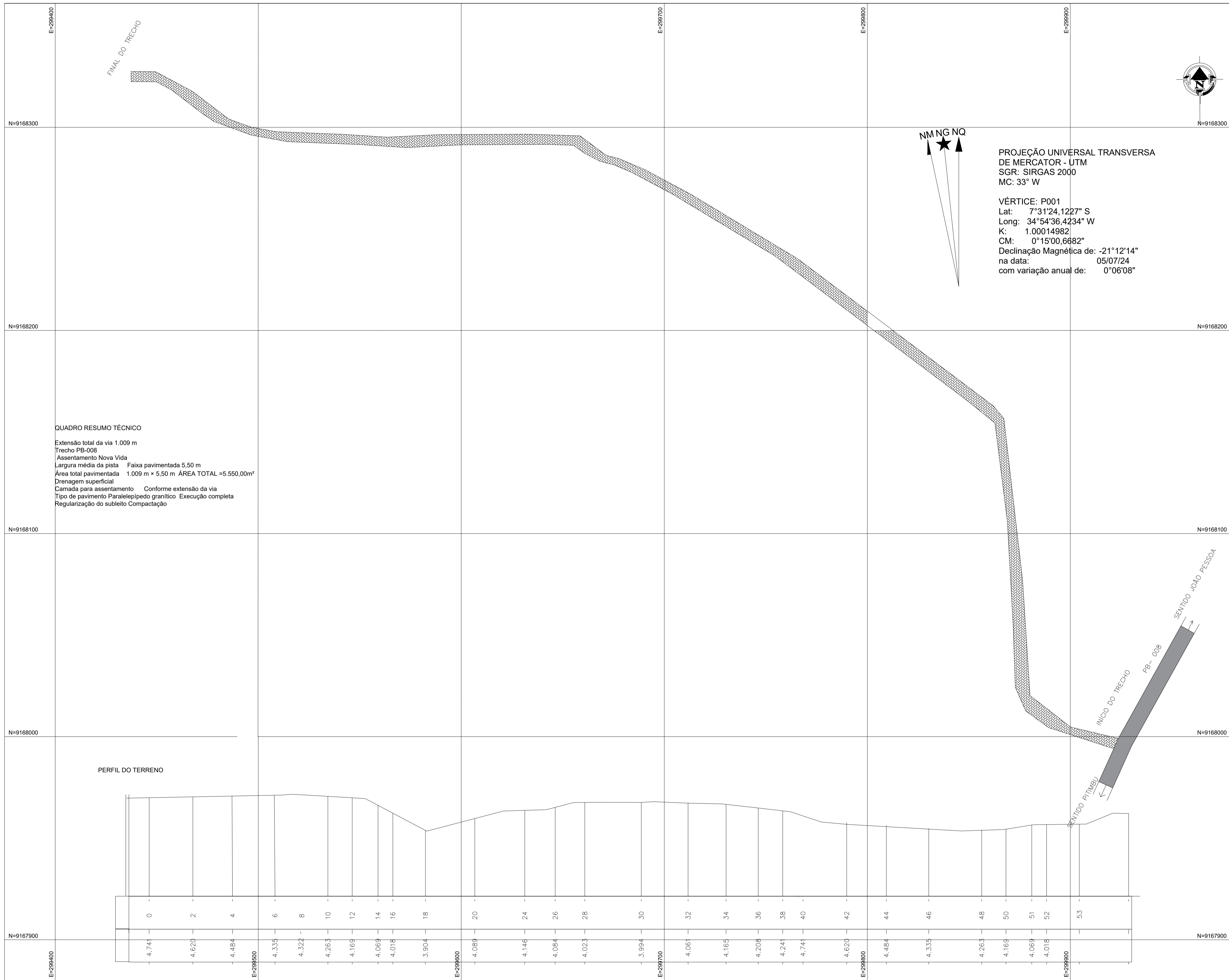

PROJEÇÃO UNIVERSAL TRANSVERSA
 DE MERCATOR - UTM
 SGR: SIRGAS 2000
 MC: 33° W

VÉRTICE: P001
 Lat: 7°31'24,1227" S
 Long: 34°54'36,4234" W
 K: 1.00014982
 CM: 0°15'00,6682"
 Declinação Magnética de: -21°12'14"
 na data: 05/07/24
 com variação anual de: 0°06'08"

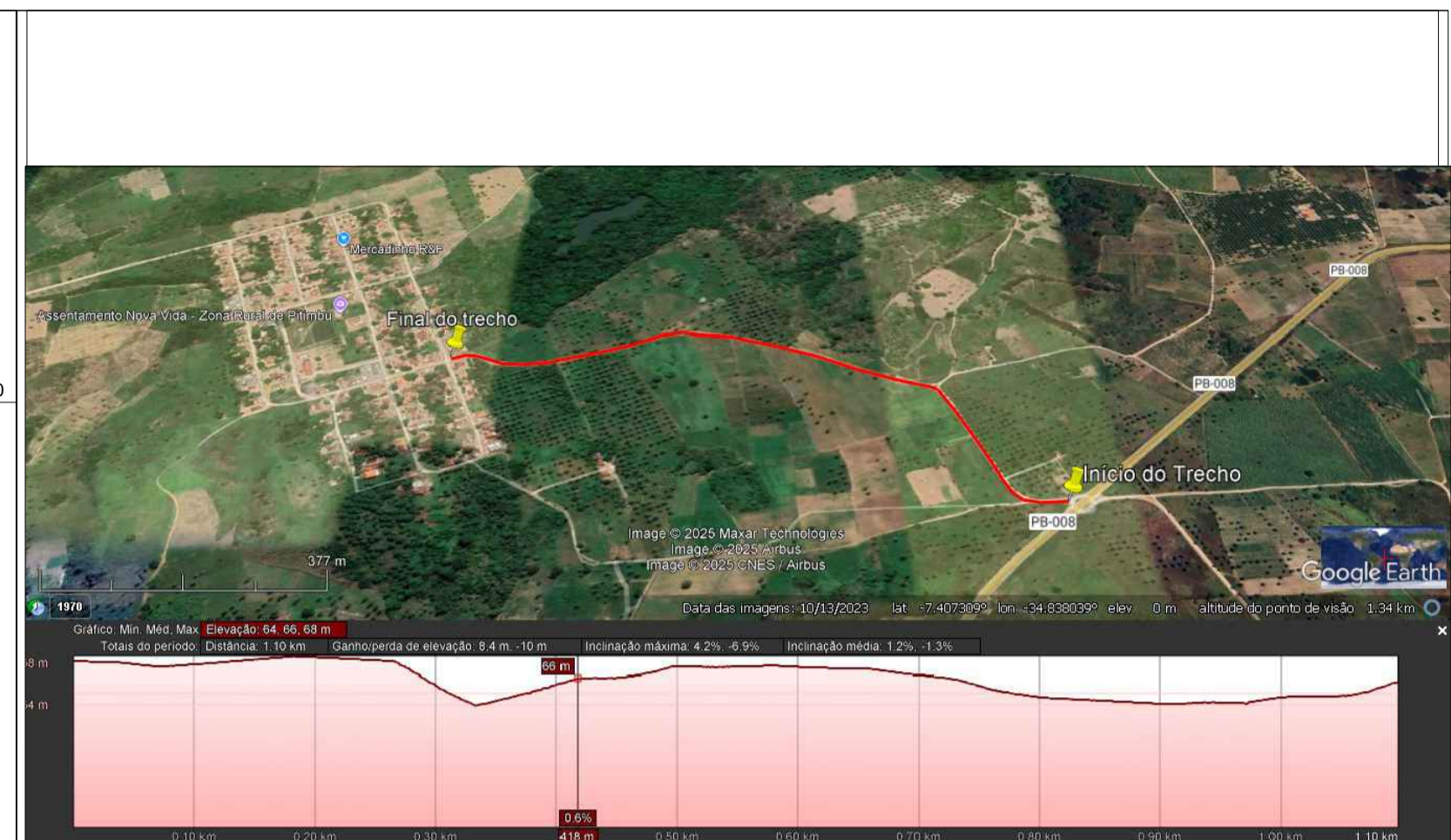
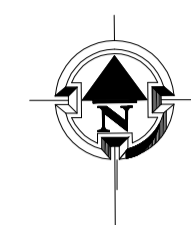

Levantamento
 Equipamento de Levantamento: GPS de precisão GEODÉSICO

Dados Técnicos
 Meridiano Central: 33°
 Sistema de Coordenadas: UTM
 Datum: SIRGAS 2000

PLANTA DE LOCALIZAÇÃO
 NM NG NQ
 -21°14'14" 0°15'00,6682"

PROJETO BÁSICO

Escala: SEM / ESCALA Proprietário: EDME SANTOS MESQUITA Data: DEZEMBRO/2025

PREFEITURA MUNICIPAL DE PITIMBÚ-PB

CIDADE: PITIMBÚ-PB Endereço: ASSENTAMENTO NOVA VIDA

PROJETO BÁSICO
PAVIMENTAÇÃO DO ACESSO AO ASSENTAMENTO NOVA VIDA
PITIMBÚ-PB

ÁREA TOTAL:
6360 M²

PROPRIETÁRIO
PREFEITURA MUNICIPAL DE PITIMBÚ-PB

Documento assinado digitalmente
 EDME SANTOS MESQUITA
 Data: 05/12/2025 16:17:12-0300
 Verifique em https://validar.dig.gov.br

RESP. TÉCNICO
EDME SANTOS MESQUITA
 CRE-PB 160.893.481-0
 ENG. CIVIL

Prancha Nº:
UNICA

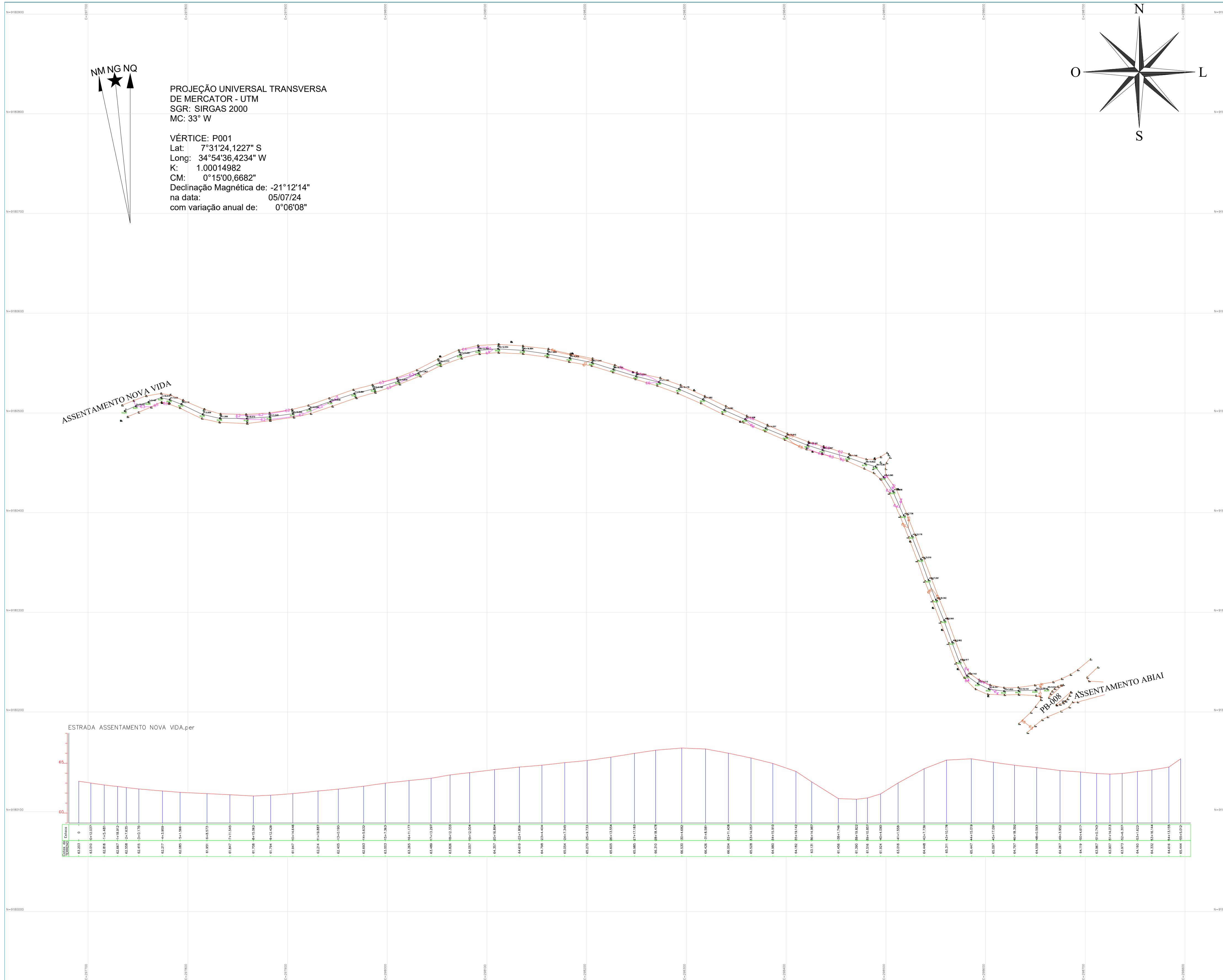

NM NG NQ

PROJEÇÃO UNIVERSAL TRANSVERSA
 DE MERCATOR - UTM
 SGR: SIRGAS 2000
 MC: 33° W

VÉRTICE: P001
 Lat: 7°31'24,1227" S
 Long: 34°54'36,4234" W
 K: 1.00014982
 CM: 0°15'00,6682"
 Declinação Magnética de: -21°12'14"
 na data: 05/07/24
 com variação anual de: 0°06'08"

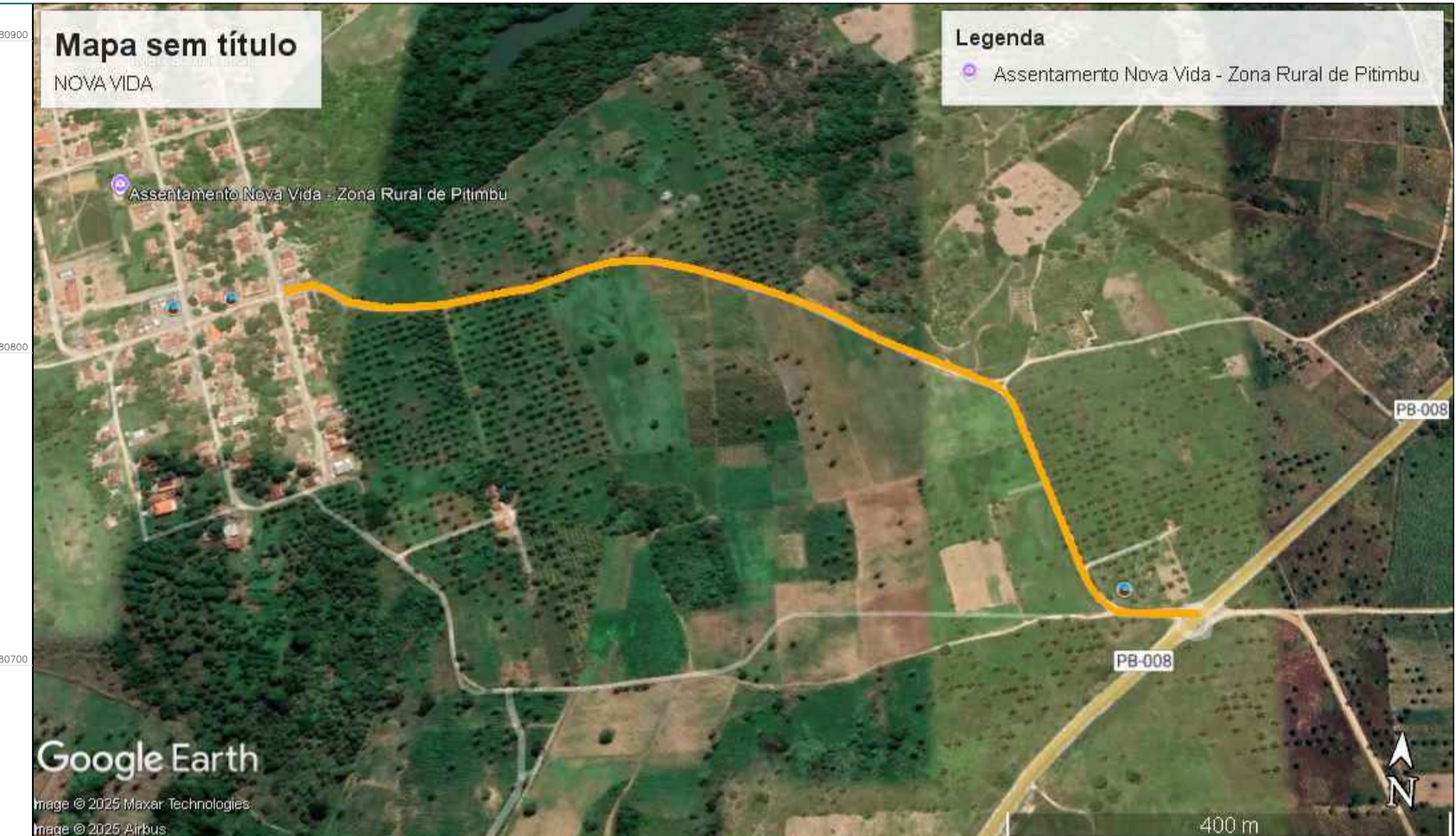
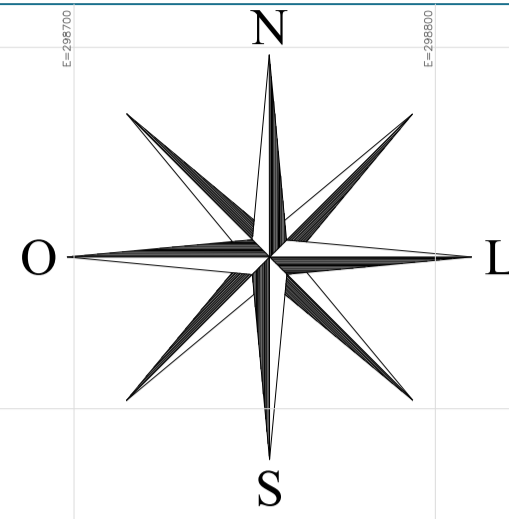

Mapa sem título
 NOVA VIDA

Legenda
 Assentamento Nova Vida - Zona Rural de Pitimbu

Google Earth
 Imagem © 2025 Maxar Technologies
 Imagem © 2022 Airbus

400 m

Levantamento Topográfico PLANTA DE LOCALIZAÇÃO
 Equipamento de Levantamento: GPS de precisão GEODÉSICO

Dados Técnicos
 Meridiano Central: 33°
 Sistema de Coordenadas: UTM
 Datum: SIRGAS 2000

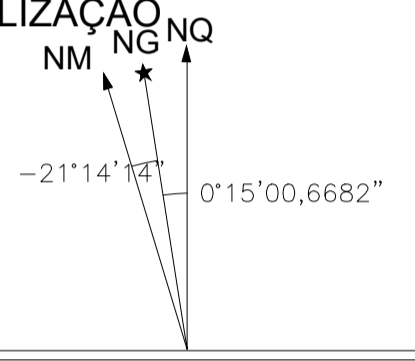

TOPOGRAFIA

Escala: 1/1000 Tec. Agrimensor: MARCIO LELIS Data: DEZEMBRO/2025

Proprietário:
PREFEITURA MUNICIPAL DE PITIMBÚ-PB

CIDADE: PITIMBÚ-PB Endereço: ASSENTAMENTO NOVA VIDA

**LEVANTAMENTO PLANIALTIMETRICO
 DA ESTRADA QUE LIGA DA PB-008, AO ASSENTAMENTO NOVA VIDA
 PITIMBÚ-PB**

ÁREA TOTAL:
1.000 MT

PROPRIETÁRIO
PREFEITURA MUNICIPAL DE PITIMBÚ-PB

MARCIO LELIS DA SILVA:03908490499
 Assinado de forma digital por MARCIO LELIS DA SILVA:03908490499
 Dados: 2025.12.06 10:21:53 -03'00'

RESP. TÉCNICO
MARCIO LELIS DA SILVA
 CPF: 035.508.674-33
 TEC. EDIFICAÇÕES E AGRIMENSURA

Prancha N°:
UNICA

JM - TOPOGRAFIA E CIVIL LTDA

Marcio/(83)99935.7386

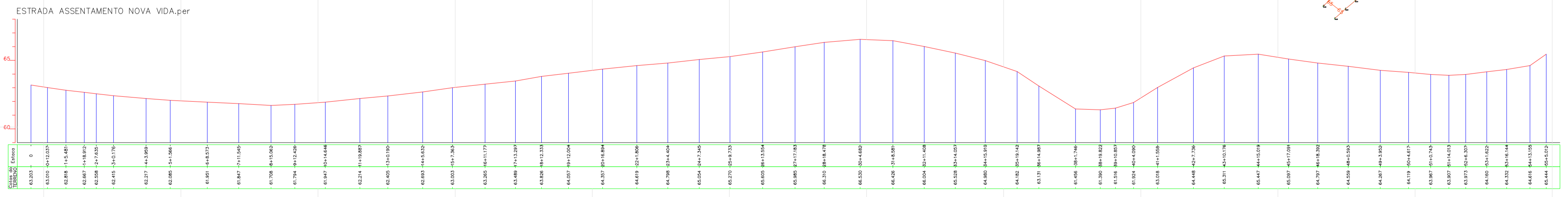



Obra
PAVIMENTA NOVA VIDA

Bancos
SINAPI - 04/2026 -
Paraíba
SBC - 04/2026 - Paraíba

B.D.I.
26,5%

Encargos Sociais
Desonerado: embutido nos
preços unitário dos insumos de
mão de obra, de acordo com as
bases.

Orçamento Sintético

			Descrição	Und	Quant.	Valor Unit	Valor Unit com BDI	Total	Peso (%)
			ADMINISTRAÇÃO LOCAL		1		44.889,80	44.889,80	5,88 %
1.1	90777	SINAPI	ENGENHEIRO CIVIL DE OBRA JUNIOR COM ENCARGOS COMPLEMENTARES	H	160	116,88	147,85	23.656,00	3,10 %
1.2	90776	SINAPI	ENCARREGADO GERAL COM ENCARGOS COMPLEMENTARES	H	330	25,19	31,86	10.513,80	1,38 %
1.3	73847/003	SINAPI	ALUGUEL CONTAINER/SANIT C/2 VASOS/1 LAVAT/1 MIC/4 CHUV LARG= 2,20M COMPR=6,20M ALT=2,50M CHAPA ACO C/NERV TRAPEZ FORRO C/ ISOLAM TERMO/ACUSTICO CHASSIS REFORC PISO COMPENS NAVAL INCL INST ELETR/HIDR EXCL TRANSP/CARGA/DESCARG	MES	8	1.059,29	1.340,00	10.720,00	1,40 %
			SERCIÇO DE TERRAPLANAGEM		1		10.968,00	10.968,00	1,44 %
2.1	100575	SINAPI	REGULARIZAÇÃO DE SUPERFÍCIES COM MOTONIVELADORA. AF_09/2024	m²	5550	0,56	0,70	3.885,00	0,51 %
2.2	90781	SINAPI	TOPOGRAFO COM ENCARGOS COMPLEMENTARES	H	180	31,11	39,35	7.083,00	0,93 %
			PAVIMENTAÇÃO		1		707.329,00	707.329,00	92,68 %
3.1	101169	SINAPI	EXECUÇÃO DE PAVIMENTO EM PARALELEPÍEDOS, REJUNTAMENTO COM ARGAMASSA TRAÇO 1:3 (CIMENTO E AREIA). AF_05/2020	m²	5550	85,58	108,25	600.787,50	78,72 %
3.2	171130	SBC	MEIO-FIO CONCRETO MOLDADO NO LOCAL	M	1850	45,53	57,59	106.541,50	13,96 %

Tipo de Licitação
Abertura da Licitação
Número do Processo Licitatório

Total sem BDI
Total do BDI
Total Geral

603.395,12
159.791,68
763.186,80

Documento assinado digitalmente



EDME SANTOS MESQUITA
Data: 03/06/2026 07:17:29-0300
Verifique em <https://validar.iti.gov.br>



Obra
PAVIMENTA ZONA RURAL DE NOVA VIDA - PITIMBU

MEMORIA DE CÁLCULO

Item	Código	Banco	Descrição	Und	COMPRIMENTO	LARGURA	ALTURA	ÁREA	VOLUME	UNID.
1			ADMINISTRAÇÃO LOCAL							
1.1	90777	SINAPI	ENGENHEIRO CIVIL DE OBRA JUNIOR COM ENCARGOS COMPLEMENTARES	H						160
1.2	90776	SINAPI	ENCARREGADO GERAL COM ENCARGOS COMPLEMENTARES	H						330
1.3	73847/003	SINAPI	ALUGUEL CONTAINER/SANIT C/2 VASOS/1 LAVAT/1 MIC/4 CHUV LARG=2,20M COMPR=6,20M ALT=2,50M CHAPA ACO C/NERV TRAPEZ FORRO C/ISOLAM TERMO/ACUSTICO CHASSIS REFORC PISO COMPENS NAVAL INCL INST ELETR/HIDR EXCL TRANSP/CARGA/DESCARG	MES						8
2			SERCIÇO DE TERRAPLANAGEM							
2.1	100575	SINAPI	REGULARIZAÇÃO DE SUPERFÍCIES COM MOTONIVELADORA. AF_09/2024	m²	1009,1	5,50		5.550		
2.2	90781	SINAPI	TOPOGRAFO COM ENCARGOS COMPLEMENTARES	H						180
3			PAVIMENTAÇÃO							
3.1	101169	SINAPI	EXECUÇÃO DE PAVIMENTO EM PARALELEPÍPEDOS, REJUNTAMENTO COM ARGAMASSA TRAÇO 1:3 (CIMENTO E AREIA). AF_05/2020	m²	1009,1	5,50		5.550,05		
3.2	171130	SBC	MEIO-FIO CONCRETO MOLDADO NO LOCAL	M	1850					

Edme Santos Mesquita
Eng. Civil Crea-PB 160.893.481-0

Documento assinado digitalmente
gov.br EDME SANTOS MESQUITA
Data: 03/06/2026 07:46:09-0300
Verifique em <https://validar.it.gov.br>



MENTA NOVA VIDA

Bancos
SINAPI - 04/2026 -
Paraíba
SBC - 04/2026 - Paraíba

B.D.I.
26,5%

Encargos Sociais
Desonerado: embutido nos
preços unitário dos insumos
de mão de obra, de acordo
com as bases.

Cronograma Físico e Financeiro

	Etapa	Total Por Etapa	30 DIAS	60 DIAS	90 DIAS	120 DIAS	150 DIAS	180 DIAS	210 DIAS	240 DIAS
	1	100,00%	12,00%	12,00%	12,00%	12,00%	12,00%	12,00%	12,00%	16,00%
	2	44.889,80	5.386,78	5.386,78	5.386,78	5.386,78	5.386,78	5.386,78	5.386,78	7.182,37
	3	10.968,00	5.484,00	5.484,00						
		707.329,00		106.099,35	106.099,35	106.099,35	106.099,35	99.026,06	99.026,06	84.879,48
Porcentagem			1,42%	15,33%	14,61%	14,61%	14,61%	13,68%	13,68%	12,06%
Custo			10.870,77	116.970,12	111.486,12	111.486,12	111.486,12	104.412,83	104.412,83	92.061,84
Porcentagem Acumulado			1,42%	16,75%	31,36%	45,97%	60,57%	74,26%	87,94%	100,0%
Custo Acumulado			10.870,77	127.840,89	239.327,01	350.813,13	462.299,25	566.712,08	671.124,91	763.186,80

Documento assinado digitalmente
EDME SANTOS MESQUITA
Data: 03/06/2025 07:47:59 -0300
Verifique em <https://validar.ri.gov.br>

Edme Santos Mesquita
Eng. Civil Crea-PB 160.893.481-0



Obra
PAVIMENTA NOVA VIDA

Bancos
SINAPI - 04/2026 - Paraíba
SBC - 04/2026 - Paraíba

Curva ABC de Insumos

IO	Descrição	Tipo	Und	Quantidade	Valor		Total		Peso	Valor Acumulado	Peso Acumulado
					Improdutiva	Operativa	Improdutiva	Operativa			
0000365 SINAPI	PARALELEPIPEDO GRANITICO OU BASALTICO, PARA PAVIMENTACAO, SEM FRETE (VARIACAO REGIONAL DE PECAS POR M2)	Material	MIL	183,15		1.174,01		215.019,67		215.019,67	28,17%
00000367 SINAPI	AREIA GROSSA - POSTO JAZIDA/FORNECEDOR (RETIRADO NA JAZIDA, SEM TRANSPORTE)	Material	m³	632,7		185,82		117.565,69		117.565,69	15,40%
00004759 SINAPI	CALCETEIRO / RASTELEIRO (HORISTA)	Mão de Obra	H	2257,408299		23,91		53.971,25		53.971,25	7,07%
000050 SBC	CIMENTO PORTLAND CP III 32RS NBR 11578 (quilo)	Material	KG	57535		0,91		52.402,88		52.402,88	6,87%
00001379 SINAPI	CIMENTO PORTLAND COMPOSTO CP II-32	Material	KG	54764,514		0,91		49.879,52		49.879,52	6,54%
00006111 SINAPI	SERVENTE DE OBRAS (HORISTA)	Mão de Obra	H	2284,828147		17,82		40.724,43		40.724,43	5,34%
00010646 SINAPI	ROLO COMPACTADOR VIBRATORIO DE UM CILINDRO, ACO LISO, POTENCIA 80 HP, PESO OPERACIONAL MAXIMO 8,1 T, IMPACTO DINAMICO 16,15/9,5 T, LARGURA TRABALHO 1,68 M	Equipamento para Aquisição Permanente	UN	0,051421694		760.853,83		39.124,39		39.124,39	5,13%
00002706 SINAPI	ENGENHEIRO CIVIL DE OBRA JUNIOR (HORISTA)	Mão de Obra	H	162,3616		141,71		23.007,50		23.007,50	3,01%
099900 SBC	SERVENTE	Mão de Obra	H	1217,3		18,64		22.695,43		22.695,43	2,97%
00000370 SINAPI	AREIA MEDIA - POSTO JAZIDA/FORNECEDOR (RETIRADO NA JAZIDA, SEM TRANSPORTE)	Material	m³	121,1454		183,43		22.221,09		22.221,09	2,91%
00004238 SINAPI	OPERADOR DE ROLO COMPACTADOR (HORISTA)	Mão de Obra	H	783,9924187		25,73		20.172,20		20.172,20	2,64%
00037372 SINAPI	EXAMES - HORISTA (COLETADO CAIXA - ENCARGOS COMPLEMENTARES)	Material	H	6309,534265		1,81		11.413,63		11.413,63	1,50%
00010777 SINAPI	LOCACAO DE CONTAINER 2,30 X 4,30 M, ALT. 2,50 M, PARA SANITARIO, COM 3 BACIAS, 4 CHUVEIROS, 1 LAVATORIO E 1 MICTORIO (NAO INCLUI MOBILIZACAO/DESMOBILIZACAO)	Equipamento	MES	8		1.217,26		9.738,07		9.738,07	1,28%
000200 SBC	PEDRA BRITADA #1 E 2	Material	m³	68,45		125,83		8.613,03		8.613,03	1,13%
00004083 SINAPI	ENCARREGADO GERAL DE OBRAS (HORISTA)	Mão de Obra	H	336,996		25,53		8.602,73		8.602,73	1,13%
000100 SBC	AREIA GROSSA LAVADA	Material	m³	42,55		185,82		7.906,46		7.906,46	1,04%
099050 SBC	PEDREIRO	Mão de Obra	H	308,95		24,29		7.504,81		7.504,81	0,98%
00037370 SINAPI	ALIMENTACAO - HORISTA (COLETADO CAIXA - ENCARGOS COMPLEMENTARES)	Material	H	6309,534265		1,16		7.343,04		7.343,04	0,96%
00037666 SINAPI	OPERADOR DE BETONEIRA ESTACIONARIA / MISTURADOR (HORISTA)	Mão de Obra	H	390,430135		16,01		6.252,70		6.252,70	0,82%
00037371 SINAPI	TRANSPORTE - HORISTA (COLETADO CAIXA - ENCARGOS COMPLEMENTARES)	Material	H	6149,534265		1,01		6.223,33		6.223,33	0,82%
00007592 SINAPI	TOPOGRAFO (HORISTA)	Mão de Obra	H	181,4958		33,99		6.169,14		6.169,14	0,81%
001250 SBC	TABUA TERCEIRA QUALIDADE NAO APARELHADA	Material	M	664,15		7,93		5.267,74		5.267,74	0,69%
00043491 SINAPI	EPI - FAMILIA SERVENTE - HORISTA (ENCARGOS COMPLEMENTARES - COLETADO CAIXA)	Material	H	2237,395365		1,76		3.934,12		3.934,12	0,52%
00043489 SINAPI	EPI - FAMILIA PEDREIRO - HORISTA (ENCARGOS COMPLEMENTARES - COLETADO CAIXA)	Material	H	2231,655		1,66		3.698,19		3.698,19	0,48%
001350 SBC	PONTALETE 7,5x7,5cm (3x3") PERNA/BARROTE/ESTRONCA	Material	M	201,65		11,12		2.242,22		2.242,22	0,29%
00043465 SINAPI	FERRAMENTAS - FAMILIA PEDREIRO - HORISTA (ENCARGOS COMPLEMENTARES - COLETADO CAIXA)	Material	H	2231,655		0,99		2.201,97		2.201,97	0,29%
00014513 SINAPI	ROLO COMPACTADOR PE DE CARNEIRO VIBRATORIO, POTENCIA 80 HP, PESO OPERACIONAL SEM/COM LASTRO 7,4/8,8 T, LARGURA DE TRABALHO 1,68 M	Equipamento para Aquisição Permanente	UN	0,002290368		791.057,21		1.811,81		1.811,81	0,24%
00043467 SINAPI	FERRAMENTAS - FAMILIA SERVENTE - HORISTA (ENCARGOS COMPLEMENTARES - COLETADO CAIXA)	Material	H	2237,395365		0,77		1.726,49		1.726,49	0,23%
00004221 SINAPI	OLEO DIESEL COMBUSTIVEL COMUM METROPOLITANO S-10 OU S-500	Material	L	187,7952113		7,10		1.332,72		1.332,72	0,17%
00043488 SINAPI	EPI - FAMILIA OPERADOR ESCAVADEIRA - HORISTA (ENCARGOS COMPLEMENTARES - COLETADO CAIXA)	Material	H	1170,4839		1,13		1.317,79		1.317,79	0,17%
00037373 SINAPI	SEGURO - HORISTA (COLETADO CAIXA - ENCARGOS COMPLEMENTARES)	Material	H	6309,534265		0,10		638,52		638,52	0,08%
00004090 SINAPI	MOTONIVELADORA POTENCIA BASICA LIQUIDA (PRIMEIRA MARCHA) 125 HP, PESO BRUTO 13843 KG, LARGURA DA LAMINA DE 3,7 M	Equipamento para Aquisição Permanente	UN	0,000418505		1.480.050,00		619,41		619,41	0,08%
00043487 SINAPI	EPI - FAMILIA ENCARREGADO GERAL - HORISTA (ENCARGOS COMPLEMENTARES - COLETADO CAIXA)	Material	H	330		1,62		534,34		534,34	0,07%
00010420 SINAPI	BACIA SANITARIA (VASO) CONVENCIONAL, DE LOUCA BRANCA, SIFAO APARENTE, SAIDA VERTICAL (SEM ASSENTO)	Material	UN	1,6		280,83		449,33		449,33	0,06%
00010432 SINAPI	MICTORIO INDIVIDUAL, SIFONADO, DE LOUCA BRANCA, SEM COMPLEMENTOS	Material	UN	0,8		488,95		391,16		391,16	0,05%

00010535	SINAPI	BETONEIRA, CAPACIDADE NOMINAL 400 L, CAPACIDADE DE MISTURA 280 L, MOTOR ELETRICO TRIFASICO 220/380 V, POTENCIA 2 CV, SEM CARRREGADOR	Equipamento para Aquisição Permanente	UN	0,036852657	6.404,62	236,03	236,03	0,03%	762.952,83	99,97%
00004239	SINAPI	OPERADOR DE MOTONIVELADORA (HORISTA)	Mão de Obra	H	5,788067433	36,75	212,70	212,70	0,03%	763.165,53	100,00%
00043493	SINAPI	EPI - FAMILIA TOPOGRAFO - HORISTA (ENCARGOS COMPLEMENTARES - COLETADO CAIXA)	Material	H	180	0,94	168,50	168,50	0,02%	763.334,03	100,02%
00043486	SINAPI	EPI - FAMILIA ENGENHEIRO CIVIL - HORISTA (ENCARGOS COMPLEMENTARES - COLETADO CAIXA)	Material	H	160	0,97	155,85	155,85	0,02%	763.489,88	100,04%
00002705	SINAPI	ENERGIA ELETRICA ATE 2000 KWH INDUSTRIAL, SEM DEMANDA	Franquia	KWH	113,22	0,95	107,42	107,42	0,01%	763.597,30	100,05%
00010425	SINAPI	LAVATORIO DE LOUCA BRANCA, SUSPENSO (SEM COLUNA), DIMENSOES *40 X 30* CM	Material	UN	0,8	127,15	101,72	101,72	0,01%	763.699,01	100,07%
00007608	SINAPI	DUCHA / CHUVEIRO PLASTICO SIMPLES, 5", BRANCO, PARA ACOPLAR EM HASTE 1/2", AGUA FRIA	Material	UN	3,2	12,43	39,79	39,79	0,01%	763.738,81	100,07%
00043463	SINAPI	FERRAMENTAS - FAMILIA ENCARREGADO GERAL - HORISTA (ENCARGOS COMPLEMENTARES - COLETADO CAIXA)	Material	H	330	0,10	33,40	33,40	0,00%	763.772,20	100,08%
00043464	SINAPI	FERRAMENTAS - FAMILIA OPERADOR ESCAVADEIRA - HORISTA (ENCARGOS COMPLEMENTARES - COLETADO CAIXA)	Material	H	1170,4839	0,01	14,81	14,81	0,00%	763.787,01	100,08%
00043469	SINAPI	FERRAMENTAS - FAMILIA TOPOGRAFO - HORISTA (ENCARGOS COMPLEMENTARES - COLETADO CAIXA)	Material	H	180	0,06	11,39	11,39	0,00%	763.798,39	100,08%
00043462	SINAPI	FERRAMENTAS - FAMILIA ENGENHEIRO CIVIL - HORISTA (ENCARGOS COMPLEMENTARES - COLETADO CAIXA)	Material	H	160	0,01	2,02	2,02	0,00%	763.800,42	100,08%

Equipamento	R\$ 9.738,07
Equipamento para Aquisição Permanente	R\$ 41.791,64
Mão de Obra	R\$ 189.312,90
Material	R\$ 522.850,39
Franquia	R\$ 107,42

Total sem BDI	603.395,12
Total do BDI	159.791,68
Total Geral	763.186,80

Tipo de Licitação
Abertura da Licitação
Número do Processo Licitatório

Documento assinado digitalmente
gov.br EDME SANTOS MESQUITA
Data: 03/06/2024 07:58:50-0300
Verifique em https://validar.it.gov.br

Edme Santos Mesquita
Eng. Civil Crea-PB 160.893.481-0



MENTA NOVA VIDA

Bancos
SINAPI - 04/2026 - Paraíba
SBC - 04/2026 - Paraíba
SICRO3 - 01/2026 - Paraíba
ORSE - 03/2026 - Sergipe

B.D.I.
26,5%

Encargos Sociais
Desonerado: embutido nos preços unitário dos insumos de mão de obra, de acordo com as bases.

Curva ABC de Serviços

Descrição	rição	Tipo	Und	Quant.	Valor Unit	Total	Peso (%)	Peso Acumulado (%)
REGULARIZAÇÃO DE PAVIMENTO EM PARALELEPÍEDOS, REJUNTAMENTO COM ARGAMASSA TRAÇO 1:3 (CIMENTO E AREIA). AF_05/2020		Pavimentações Diversas - Paralelepípedos e Pedras Poliédricas	m²	5.550,0	108,25	600.787,50	78,72	78,72
171130 SBC	MEIO-FIO CONCRETO MOLDADO NO LOCAL	PAVIMENTACOES EXTERNAS	M	1.850,0	57,59	106.541,50	13,96	92,68
90777 SINAPI	ENGENHEIRO CIVIL DE OBRA JUNIOR COM ENCARGOS COMPLEMENTARES	Livro SINAPI: Cálculos e Parâmetros	H	160,0	147,85	23.656,00	3,10	95,78
73847/003 SINAPI	ALUGUEL CONTAINER/SANIT C/2 VASOS/1 LAVAT/1 MIC/4 CHUV LARG=2,20M COMPR=6,20M ALT=2,50M CHAPA ACO C/NERV TRAPEZ FORRO C/ ISOLAM TERMO/ACUSTICO CHASSIS REFORC PISO COMPENS NAVAL INCL INST ELETR/HIDR EXCL TRANSP/CARGA/DESCARG	CANT - CANTEIRO DE OBRAS	MES	8,0	1.340,00	10.720,00	1,40	97,19
90776 SINAPI	ENCARREGADO GERAL COM ENCARGOS COMPLEMENTARES	Livro SINAPI: Cálculos e Parâmetros	H	330,0	31,86	10.513,80	1,38	98,56
90781 SINAPI	TOPOGRAFO COM ENCARGOS COMPLEMENTARES	Livro SINAPI: Cálculos e Parâmetros	H	180,0	39,35	7.083,00	0,93	99,49
100575 SINAPI	REGULARIZAÇÃO DE SUPERFÍCIES COM MOTONIVELADORA. AF_09/2024	Aterros, Bases, Sub bases e Imprimações	m²	5.550,0	0,70	3.885,00	0,51	100,00

Tipo de Licitação
Abertura da Licitação
Número do Processo Licitatório

Total sem BDI
Total do BDI
Total Geral

603.395,12
159.791,68
763.186,80

Edme Santos Mesquita
Eng. Civil Crea-PB 160.893.481-0

Documento assinado digitalmente
gov.br EDME SANTOS MESQUITA
Data: 03/06/2026 08:01:21-0300
Verifique em <https://validar.iti.gov.br>



Composições Analíticas com Preço Unitário
PAVIMENTA NOVA VIDA

Bancos
SINAPI - 04/2026 - Paraíba
SBC - 04/2026 - Paraíba

B.D.I.
26,5%

Encargos Sociais
Desonerado: embutido nos preços unitário dos insumos de mão de obra, de acordo com as bases.

Composições Analíticas com Preço Unitário

Composições Principais

	Banco	Descrição	Tipo	Und	Quant.	Valor Unit	Total		
Composição	90777 SINAPI	ENGENHEIRO CIVIL DE OBRA JUNIOR COM ENCARGOS COMPLEMENTARES	Livro SINAPI: Cálculos e Parâmetros	H	1,0000000	116,88	116,88		
Composição Auxiliar	95402 SINAPI	CURSO DE CAPACITAÇÃO PARA ENGENHEIRO CIVIL DE OBRA JÚNIOR (ENCARGOS COMPLEMENTARES) - HORISTA	Livro SINAPI: Cálculos e Parâmetros	H	1,0000000	1,65	1,65		
Insumo	00002706 SINAPI	ENGENHEIRO CIVIL DE OBRA JUNIOR (HORISTA)	Mão de Obra	H	1,0000000	112,02	112,02		
Insumo	00043462 SINAPI	FERRAMENTAS - FAMILIA ENGENHEIRO CIVIL - HORISTA (ENCARGOS COMPLEMENTARES - COLETADO CAIXA)	Material	H	1,0000000	0,01	0,01		
Insumo	00043486 SINAPI	EPI - FAMILIA ENGENHEIRO CIVIL - HORISTA (ENCARGOS COMPLEMENTARES - COLETADO CAIXA)	Material	H	1,0000000	0,77	0,77		
Insumo	00037372 SINAPI	EXAMES - HORISTA (COLETADO CAIXA - ENCARGOS COMPLEMENTARES)	Material	H	1,0000000	1,43	1,43		
Insumo	00037373 SINAPI	SEGURO - HORISTA (COLETADO CAIXA - ENCARGOS COMPLEMENTARES)	Material	H	1,0000000	0,08	0,08		
Insumo	00037370 SINAPI	ALIMENTACAO - HORISTA (COLETADO CAIXA - ENCARGOS COMPLEMENTARES)	Material	H	1,0000000	0,92	0,92		
				MO sem LS =>	113,67	LS =>	0,00	MO com LS =>	113,67
				Valor do BDI =>	30,97			Valor com BDI =>	147,85

1.2	Código	Banco	Descrição	Tipo	Und	Quant.	Valor Unit	Total
Composição	90776 SINAPI	SINAPI	ENCARREGADO GERAL COM ENCARGOS COMPLEMENTARES	Livro SINAPI: Cálculos e Parâmetros	H	1,0000000	25,19	25,19
Composição Auxiliar	95401 SINAPI	SINAPI	CURSO DE CAPACITAÇÃO PARA ENCARREGADO GERAL (ENCARGOS COMPLEMENTARES) - HORISTA	Livro SINAPI: Cálculos e Parâmetros	H	1,0000000	0,42	0,42
Insumo	00037373 SINAPI	SINAPI	SEGURO - HORISTA (COLETADO CAIXA - ENCARGOS COMPLEMENTARES)	Material	H	1,0000000	0,08	0,08
Insumo	00004083 SINAPI	SINAPI	ENCARREGADO GERAL DE OBRAS (HORISTA)	Mão de Obra	H	1,0000000	20,18	20,18
Insumo	00043463 SINAPI	SINAPI	FERRAMENTAS - FAMILIA ENCARREGADO GERAL - HORISTA (ENCARGOS COMPLEMENTARES - COLETADO CAIXA)	Material	H	1,0000000	0,08	0,08
Insumo	00037372 SINAPI	SINAPI	EXAMES - HORISTA (COLETADO CAIXA - ENCARGOS COMPLEMENTARES)	Material	H	1,0000000	1,43	1,43
Insumo	00037370 SINAPI	SINAPI	ALIMENTACAO - HORISTA (COLETADO CAIXA - ENCARGOS COMPLEMENTARES)	Material	H	1,0000000	0,92	0,92
Insumo	00037371 SINAPI	SINAPI	TRANSPORTE - HORISTA (COLETADO CAIXA - ENCARGOS COMPLEMENTARES)	Material	H	1,0000000	0,80	0,80

Insumo	00043487	SINAPI	EPI - FAMILIA ENCARREGADO GERAL - HORISTA (ENCARGOS COMPLEMENTARES - COLETADO CAIXA)	Material	H	1,0000000	1,28	1,28		
				MO sem LS =>		20,60	LS =>	0,00	MO com LS =>	20,60
				Valor do BDI =>		6,67			Valor com BDI =>	31,86

1.3	Código	Banco	Descrição	Tipo	Und	Quant.	Valor Unit	Total		
Composição	73847/003	SINAPI	ALUGUEL CONTAINER/SANIT C/2 VASOS/1 LAVAT/1 MIC/4 CHUV LARG=2,20M COMPR=6,20M ALT=2,50M CHAPA ACO C/NERV TRAPEZ FORRO C/ISOLAM TERMO/ACUSTICO CHASSIS REFORC PISO COMPENS NAVAL INCL INST ELETR/HIDR EXCL TRANSP/CARGA/DESCARG	CANT - CANTEIRO DE OBRAS	MES	1,0000000	1.059,29	1.059,29		
Insumo	00010425	SINAPI	LAVATORIO DE LOUCA BRANCA, SUSPENSO (SEM COLUNA), DIMENSOES *40 X 30* CM	Material	UN	0,1000000	100,51	10,05		
Insumo	00007608	SINAPI	DUCHA / CHUVEIRO PLASTICO SIMPLES, 5", BRANCO, PARA ACOPLAR EM HASTE 1/2", AGUA FRIA	Material	UN	0,4000000	9,83	3,93		
Insumo	00010432	SINAPI	MICTORIO INDIVIDUAL, SIFONADO, DE LOUCA BRANCA, SEM COMPLEMENTOS	Material	UN	0,1000000	386,52	38,65		
Insumo	00010420	SINAPI	BACIA SANITARIA (VASO) CONVENCIONAL, DE LOUCA BRANCA, SIFAO APARENTE, SAIDA VERTICAL (SEM ASSENTO)	Material	UN	0,2000000	222,00	44,40		
Insumo	00010777	SINAPI	LOCACAO DE CONTAINER 2,30 X 4,30 M, ALT. 2,50 M, PARA SANITARIO, COM 3 BACIAS, 4 CHUVEIROS, 1 LAVATORIO E 1 MICTORIO (NAO INCLUI MOBILIZACAO/DESMOBILIZACAO)	Equipamento	MES	1,0000000	962,26	962,26		
				MO sem LS =>		0,00	LS =>	0,00	MO com LS =>	0,00
				Valor do BDI =>		280,71			Valor com BDI =>	1.340,00

2.1	Código	Banco	Descrição	Tipo	Und	Quant.	Valor Unit	Total		
Composição	100575	SINAPI	REGULARIZAÇÃO DE SUPERFÍCIES COM MOTONIVELADORA. AF_09/2024	Aterros, Bases, Sub bases e Imprimações	m²	1,0000000	0,56	0,56		
Composição Auxiliar	93244	SINAPI	ROLO COMPACTADOR VIBRATÓRIO PÉ DE CARNEIRO PARA SOLOS, POTÊNCIA 80 HP, PESO OPERACIONAL SEM/COM LASTRO 7,4 / 8,8 T, LARGURA DE TRABALHO 1,68 M - CHI DIURNO. AF_02/2016	Custos Horários Produtivo e Improdutivo dos Equipamentos	CHI	0,0060957	66,96	0,40		
Composição Auxiliar	5932	SINAPI	MOTONIVELADORA POTÊNCIA BÁSICA LÍQUIDA (PRIMEIRA MARCHA) 125 HP, PESO BRUTO 13032 KG, LARGURA DA LÂMINA DE 3,7 M - CHP DIURNO. AF_06/2014	Custos Horários Produtivo e Improdutivo dos Equipamentos	CHP	0,0003025	250,42	0,07		
Composição Auxiliar	88316	SINAPI	SERVENTE COM ENCARGOS COMPLEMENTARES	Livro SINAPI: Cálculos e Parâmetros	H	0,0010343	19,61	0,02		
Composição Auxiliar	5934	SINAPI	MOTONIVELADORA POTÊNCIA BÁSICA LÍQUIDA (PRIMEIRA MARCHA) 125 HP, PESO BRUTO 13032 KG, LARGURA DA LÂMINA DE 3,7 M - CHI DIURNO. AF_06/2014	Custos Horários Produtivo e Improdutivo dos Equipamentos	CHI	0,0007318	96,71	0,07		
				MO sem LS =>		0,15	LS =>	0,00	MO com LS =>	0,15
				Valor do BDI =>		0,14			Valor com BDI =>	0,70

2.2	Código	Banco	Descrição	Tipo	Und	Quant.	Valor Unit	Total
Composição	90781	SINAPI	TOPOGRAFO COM ENCARGOS COMPLEMENTARES	Livro SINAPI: Cálculos e Parâmetros	H	1,0000000	31,11	31,11
Composição Auxiliar	95406	SINAPI	CURSO DE CAPACITAÇÃO PARA TOPÓGRAFO (ENCARGOS COMPLEMENTARES) - HORISTA	Livro SINAPI: Cálculos e Parâmetros	H	1,0000000	0,22	0,22
Insumo	00007592	SINAPI	TOPOGRAFO (HORISTA)	Mão de Obra	H	1,0000000	26,87	26,87
Insumo	00037372	SINAPI	EXAMES - HORISTA (COLETADO CAIXA - ENCARGOS COMPLEMENTARES)	Material	H	1,0000000	1,43	1,43

Insumo	00043469	SINAPI	FERRAMENTAS - FAMILIA TOPOGRAFO - HORISTA (ENCARGOS COMPLEMENTARES - COLETADO CAIXA)	Material	H	1,0000000	0,05	0,05
Insumo	00037373	SINAPI	SEGURO - HORISTA (COLETADO CAIXA - ENCARGOS COMPLEMENTARES)	Material	H	1,0000000	0,08	0,08
Insumo	00037371	SINAPI	TRANSPORTE - HORISTA (COLETADO CAIXA - ENCARGOS COMPLEMENTARES)	Material	H	1,0000000	0,80	0,80
Insumo	00037370	SINAPI	ALIMENTACAO - HORISTA (COLETADO CAIXA - ENCARGOS COMPLEMENTARES)	Material	H	1,0000000	0,92	0,92
Insumo	00043493	SINAPI	EPI - FAMILIA TOPOGRAFO - HORISTA (ENCARGOS COMPLEMENTARES - COLETADO CAIXA)	Material	H	1,0000000	0,74	0,74

MO sem LS => 27,09 LS => 0,00 MO com LS => 27,09
Valor do BDI => 8,24 Valor com BDI => 39,35

3.1	Código	Banco	Descrição	Tipo	Und	Quant.	Valor Unit	Total
Composição	101169	SINAPI	EXECUÇÃO DE PAVIMENTO EM PARALELEPÍPEDOS, REJUNTAMENTO COM ARGAMASSA TRAÇO 1:3 (CIMENTO E AREIA). AF_05/2020	Pavimentações Diversas - Paralelepípedos e Pedras	m²	1,0000000	85,58	85,58
Composição Auxiliar	5685	SINAPI	ROLO COMPACTADOR VIBRATÓRIO DE UM CILINDRO AÇO LISO, POTÊNCIA 80 HP, PESO OPERACIONAL MÁXIMO 8,1 T, IMPACTO DINÂMICO 16,15 / 9,5 T, LARGURA DE TRABALHO 1,68 M - CHI DIURNO. AF_06/2014	Custos Horários Produtivo e Improdutivo dos Equipamentos	CHI	0,1309000	65,28	8,54
Composição Auxiliar	88316	SINAPI	SERVENTE COM ENCARGOS COMPLEMENTARES	Livro SINAPI: Cálculos e Parâmetros	H	0,4021000	19,61	7,88
Composição Auxiliar	88628	SINAPI	ARGAMASSA TRAÇO 1:3 (EM VOLUME DE CIMENTO E AREIA MÉDIA ÚMIDA), PREPARO MECÂNICO COM BETONEIRA 400 L. AF_08/2019	Argamassas	m³	0,0204000	563,52	11,49
Composição Auxiliar	88260	SINAPI	CALCETEIRO COM ENCARGOS COMPLEMENTARES	Livro SINAPI: Cálculos e Parâmetros	H	0,4021000	24,43	9,82
Composição Auxiliar	5684	SINAPI	ROLO COMPACTADOR VIBRATÓRIO DE UM CILINDRO AÇO LISO, POTÊNCIA 80 HP, PESO OPERACIONAL MÁXIMO 8,1 T, IMPACTO DINÂMICO 16,15 / 9,5 T, LARGURA DE TRABALHO 1,68 M - CHP DIURNO. AF_06/2014	Custos Horários Produtivo e Improdutivo dos Equipamentos	CHP	0,0031000	158,96	0,49
Insumo	00000367	SINAPI	AREIA GROSSA - POSTO JAZIDA/FORNECEDOR (RETIRADO NA JAZIDA, SEM TRANSPORTE)	Material	m³	0,1140000	146,89	16,74
Insumo	00004385	SINAPI	PARALELEPIPEDO GRANITICO OU BASALTICO, PARA PAVIMENTACAO, SEM FRETE (VARIACAO REGIONAL DE PECAS POR M2)	Material	MIL	0,0330000	928,07	30,62

MO sem LS => 17,09 LS => 0,00 MO com LS => 17,09
Valor do BDI => 22,67 Valor com BDI => 108,25

3.2	Código	Banco	Descrição	Tipo	Und	Quant.	Valor Unit	Total
Composição	171130	SBC	MEIO-FIO CONCRETO MOLDADO NO LOCAL	PAVIMENTACOES EXTERNAS	M	1,0000000	45,53	45,53
Insumo	000200	SBC	PEDRA BRITADA #1 E 2	Material	m³	0,0370000	99,47	3,68
Insumo	099900	SBC	SERVENTE	Mão de Obra	H	0,6580000	14,74	9,69
Insumo	099050	SBC	PEDREIRO	Mão de Obra	H	0,1670000	19,20	3,20
Insumo	001250	SBC	TABUA TERCEIRA QUALIDADE NAO APARELHADA	Material	M	0,3590000	6,27	2,25
Insumo	000050	SBC	CIMENTO PORTLAND CP III 32RS NBR 11578 (quilo)	Material	KG	31,1000000	0,72	22,39

Insumo	001350	SBC	PONTALETE 7,5x7,5cm (3x3") PERNA/BARROTE/ESTRONCA	Material	M	0,1090000	8,79	0,95		
Insumo	000100	SBC	AREIA GROSSA LAVADA	Material	m³	0,0230000	146,89	3,37		
				MO sem LS =>		12,89	LS =>	0,00	MO com LS =>	12,89
				Valor do BDI =>		12,06			Valor com BDI =>	57,59

Composições Auxiliares

	Código	Banco	Descrição	Tipo	Und	Quant.	Valor Unit	Total		
Composição	88628	SINAPI	ARGAMASSA TRAÇO 1:3 (EM VOLUME DE CIMENTO E AREIA MÉDIA ÚMIDA), PREPARO MECÂNICO COM BETONEIRA 400 L. AF_08/2019	Argamassas	m³	1,0000000	563,52	563,52		
Composição Auxiliar	88831	SINAPI	BETONEIRA CAPACIDADE NOMINAL DE 400 L, CAPACIDADE DE MISTURA 280 L, MOTOR ELÉTRICO TRIFÁSICO POTÊNCIA DE 2 CV, SEM CARREGADOR - CHI DIURNO. AF_05/2023	Custos Horários Produtivo e Improdutivo dos Equipamentos	CHI	2,6200000	0,39	1,02		
Composição Auxiliar	88830	SINAPI	BETONEIRA CAPACIDADE NOMINAL DE 400 L, CAPACIDADE DE MISTURA 280 L, MOTOR ELÉTRICO TRIFÁSICO POTÊNCIA DE 2 CV, SEM CARREGADOR - CHP DIURNO. AF_05/2023	Custos Horários Produtivo e Improdutivo dos Equipamentos	CHP	0,8000000	1,67	1,33		
Composição Auxiliar	88377	SINAPI	OPERADOR DE BETONEIRA ESTACIONÁRIA/MISTURADOR COM ENCARGOS COMPLEMENTARES	Livro SINAPI: Cálculos e Parâmetros	H	3,4200000	16,89	57,76		
Insumo	00001379	SINAPI	CIMENTO PORTLAND COMPOSTO CP II-32	Material	KG	483,7000000	0,72	348,26		
Insumo	00000370	SINAPI	AREIA MEDIA - POSTO JAZIDA/FORNECEDOR (RETIRADO NA JAZIDA, SEM TRANSPORTE)	Material	m³	1,0700000	145,00	155,15		
				MO sem LS =>		43,63	LS =>	0,00	MO com LS =>	43,63
				Valor do BDI =>		149,33			Valor com BDI =>	712,85

	Código	Banco	Descrição	Tipo	Und	Quant.	Valor Unit	Total		
Composição	88831	SINAPI	BETONEIRA CAPACIDADE NOMINAL DE 400 L, CAPACIDADE DE MISTURA 280 L, MOTOR ELÉTRICO TRIFÁSICO POTÊNCIA DE 2 CV, SEM CARREGADOR - CHI DIURNO. AF_05/2023	Custos Horários Produtivo e Improdutivo dos Equipamentos	CHI	1,0000000	0,39	0,39		
Composição Auxiliar	88827	SINAPI	BETONEIRA CAPACIDADE NOMINAL DE 400 L, CAPACIDADE DE MISTURA 280 L, MOTOR ELÉTRICO TRIFÁSICO POTÊNCIA DE 2 CV, SEM CARREGADOR - JUROS. AF_05/2023	Depreciação, Juros, Impostos e Seguros, Manutenção e Materiais na Operação dos Equipamentos	H	1,0000000	0,07	0,07		
Composição Auxiliar	88826	SINAPI	BETONEIRA CAPACIDADE NOMINAL DE 400 L, CAPACIDADE DE MISTURA 280 L, MOTOR ELÉTRICO TRIFÁSICO POTÊNCIA DE 2 CV, SEM CARREGADOR - DEPRECIAÇÃO. AF_05/2023	Depreciação, Juros, Impostos e Seguros, Manutenção e Materiais na Operação dos Equipamentos	H	1,0000000	0,32	0,32		
				MO sem LS =>		0,00	LS =>	0,00	MO com LS =>	0,00
				Valor do BDI =>		0,10			Valor com BDI =>	0,49

	Código	Banco	Descrição	Tipo	Und	Quant.	Valor Unit	Total
--	--------	-------	-----------	------	-----	--------	------------	-------

Composição	88830	SINAPI	BETONEIRA CAPACIDADE NOMINAL DE 400 L, CAPACIDADE DE MISTURA 280 L, MOTOR ELÉTRICO TRIFÁSICO POTÊNCIA DE 2 CV, SEM CARREGADOR - CHP DIURNO. AF_05/2023	Custos Horários Produtivo e Improdutivo dos Equipamentos	CHP	1,0000000	1,67	1,67		
Composição Auxiliar	88828	SINAPI	BETONEIRA CAPACIDADE NOMINAL DE 400 L, CAPACIDADE DE MISTURA 280 L, MOTOR ELÉTRICO TRIFÁSICO POTÊNCIA DE 2 CV, SEM CARREGADOR - MANUTENÇÃO. AF_05/2023	Depreciação, Juros, Impostos e Seguros, Manutenção e Materiais na Operação dos Equipamentos	H	1,0000000	0,35	0,35		
Composição Auxiliar	88826	SINAPI	BETONEIRA CAPACIDADE NOMINAL DE 400 L, CAPACIDADE DE MISTURA 280 L, MOTOR ELÉTRICO TRIFÁSICO POTÊNCIA DE 2 CV, SEM CARREGADOR - DEPRECIAÇÃO. AF_05/2023	Depreciação, Juros, Impostos e Seguros, Manutenção e Materiais na Operação dos Equipamentos	H	1,0000000	0,32	0,32		
Composição Auxiliar	88829	SINAPI	BETONEIRA CAPACIDADE NOMINAL DE 400 L, CAPACIDADE DE MISTURA 280 L, MOTOR ELÉTRICO TRIFÁSICO POTÊNCIA DE 2 CV, SEM CARREGADOR - MATERIAIS NA OPERAÇÃO. AF_05/2023	Depreciação, Juros, Impostos e Seguros, Manutenção e Materiais na Operação dos Equipamentos	H	1,0000000	0,93	0,93		
Composição Auxiliar	88827	SINAPI	BETONEIRA CAPACIDADE NOMINAL DE 400 L, CAPACIDADE DE MISTURA 280 L, MOTOR ELÉTRICO TRIFÁSICO POTÊNCIA DE 2 CV, SEM CARREGADOR - JUROS. AF_05/2023	Depreciação, Juros, Impostos e Seguros, Manutenção e Materiais na Operação dos Equipamentos	H	1,0000000	0,07	0,07		
				MO sem LS =>		0,00	LS =>	0,00	MO com LS =>	0,00
				Valor do BDI =>		0,44			Valor com BDI =>	2,11

	Código	Banco	Descrição	Tipo	Und	Quant.	Valor Unit	Total		
Composição	88826	SINAPI	BETONEIRA CAPACIDADE NOMINAL DE 400 L, CAPACIDADE DE MISTURA 280 L, MOTOR ELÉTRICO TRIFÁSICO POTÊNCIA DE 2 CV, SEM CARREGADOR - DEPRECIAÇÃO. AF_05/2023	Depreciação, Juros, Impostos e Seguros, Manutenção e Materiais na Operação dos Equipamentos	H	1,0000000	0,32	0,32		
Insumo	00010535	SINAPI	BETONEIRA, CAPACIDADE NOMINAL 400 L, CAPACIDADE DE MISTURA 280 L, MOTOR ELETRICO TRIFASICO 220/380 V, POTENCIA 2 CV, SEM CARREGADOR	Equipamento para Aquisição Permanente	UN	0,0000640	5.062,94	0,32		
				MO sem LS =>		0,00	LS =>	0,00	MO com LS =>	0,00
				Valor do BDI =>		0,08			Valor com BDI =>	0,40

	Código	Banco	Descrição	Tipo	Und	Quant.	Valor Unit	Total		
Composição	88827	SINAPI	BETONEIRA CAPACIDADE NOMINAL DE 400 L, CAPACIDADE DE MISTURA 280 L, MOTOR ELÉTRICO TRIFÁSICO POTÊNCIA DE 2 CV, SEM CARREGADOR - JUROS. AF_05/2023	Depreciação, Juros, Impostos e Seguros, Manutenção e Materiais na Operação dos Equipamentos	H	1,0000000	0,07	0,07		
Insumo	00010535	SINAPI	BETONEIRA, CAPACIDADE NOMINAL 400 L, CAPACIDADE DE MISTURA 280 L, MOTOR ELETRICO TRIFASICO 220/380 V, POTENCIA 2 CV, SEM CARREGADOR	Equipamento para Aquisição Permanente	UN	0,0000148	5.062,94	0,07		
				MO sem LS =>		0,00	LS =>	0,00	MO com LS =>	0,00
				Valor do BDI =>		0,01			Valor com BDI =>	0,08

	Código	Banco	Descrição	Tipo	Und	Quant.	Valor Unit	Total
Composição	88828	SINAPI	BETONEIRA CAPACIDADE NOMINAL DE 400 L, CAPACIDADE DE MISTURA 280 L, MOTOR ELÉTRICO TRIFÁSICO POTÊNCIA DE 2 CV, SEM CARREGADOR - MANUTENÇÃO. AF_05/2023	Depreciação, Juros, Impostos e Seguros, Manutenção e Materiais na Operação dos Equipamentos	H	1,0000000	0,35	0,35

Insumo	00010535	SINAPI	BETONEIRA, CAPACIDADE NOMINAL 400 L, CAPACIDADE DE MISTURA 280 L, MOTOR ELETRICO TRIFASICO 220/380 V, POTENCIA 2 CV, SEM CARREGADOR	Equipamento para Aquisição Permanente	UN	0,0000700	5.062,94	0,35
--------	----------	--------	---	---------------------------------------	----	-----------	----------	------

MO sem LS => 0,00 LS => 0,00 MO com LS => 0,00
Valor do BDI => 0,09 Valor com BDI => 0,44

	Código	Banco	Descrição	Tipo	Und	Quant.	Valor Unit	Total
Composição	88829	SINAPI	BETONEIRA CAPACIDADE NOMINAL DE 400 L, CAPACIDADE DE MISTURA 280 L, MOTOR ELÉTRICO TRIFÁSICO POTÊNCIA DE 2 CV, SEM CARREGADOR - MATERIAIS NA OPERAÇÃO. AF_05/2023	Depreciação, Juros, Impostos e Seguros, Manutenção e Materiais na Operação dos Equipamentos	H	1,0000000	0,93	0,93
Insumo	00002705	SINAPI	ENERGIA ELETRICA ATE 2000 KWH INDUSTRIAL, SEM DEMANDA	Franquia	KWH	1,2500000	0,75	0,93

MO sem LS => 0,00 LS => 0,00 MO com LS => 0,00
Valor do BDI => 0,24 Valor com BDI => 1,17

	Código	Banco	Descrição	Tipo	Und	Quant.	Valor Unit	Total
Composição	88260	SINAPI	CALCETEIRO COM ENCARGOS COMPLEMENTARES	Livro SINAPI: Cálculos e Parâmetros	H	1,0000000	24,43	24,43
Composição Auxiliar	95328	SINAPI	CURSO DE CAPACITAÇÃO PARA CALCETEIRO (ENCARGOS COMPLEMENTARES) - HORISTA	Livro SINAPI: Cálculos e Parâmetros	H	1,0000000	0,21	0,21
Insumo	00037370	SINAPI	ALIMENTACAO - HORISTA (COLETADO CAIXA - ENCARGOS COMPLEMENTARES)	Material	H	1,0000000	0,92	0,92
Insumo	00037373	SINAPI	SEGURO - HORISTA (COLETADO CAIXA - ENCARGOS COMPLEMENTARES)	Material	H	1,0000000	0,08	0,08
Insumo	00043465	SINAPI	FERRAMENTAS - FAMILIA PEDREIRO - HORISTA (ENCARGOS COMPLEMENTARES - COLETADO CAIXA)	Material	H	1,0000000	0,78	0,78
Insumo	00037372	SINAPI	EXAMES - HORISTA (COLETADO CAIXA - ENCARGOS COMPLEMENTARES)	Material	H	1,0000000	1,43	1,43
Insumo	00043489	SINAPI	EPI - FAMILIA PEDREIRO - HORISTA (ENCARGOS COMPLEMENTARES - COLETADO CAIXA)	Material	H	1,0000000	1,31	1,31
Insumo	00037371	SINAPI	TRANSPORTE - HORISTA (COLETADO CAIXA - ENCARGOS COMPLEMENTARES)	Material	H	1,0000000	0,80	0,80
Insumo	00004759	SINAPI	CALCETEIRO / RASTELEIRO (HORISTA)	Mão de Obra	H	1,0000000	18,90	18,90

MO sem LS => 19,11 LS => 0,00 MO com LS => 19,11
Valor do BDI => 6,47 Valor com BDI => 30,90

	Código	Banco	Descrição	Tipo	Und	Quant.	Valor Unit	Total
Composição	95328	SINAPI	CURSO DE CAPACITAÇÃO PARA CALCETEIRO (ENCARGOS COMPLEMENTARES) - HORISTA	Livro SINAPI: Cálculos e Parâmetros	H	1,0000000	0,21	0,21
Insumo	00004759	SINAPI	CALCETEIRO / RASTELEIRO (HORISTA)	Mão de Obra	H	0,0115400	18,90	0,21

MO sem LS => 0,21 LS => 0,00 MO com LS => 0,21
Valor do BDI => 0,05 Valor com BDI => 0,26

	Código	Banco	Descrição	Tipo	Und	Quant.	Valor Unit	Total
Composição	95401	SINAPI	CURSO DE CAPACITAÇÃO PARA ENCARREGADO GERAL (ENCARGOS COMPLEMENTARES) - HORISTA	Livro SINAPI: Cálculos e Parâmetros	H	1,0000000	0,42	0,42
Insumo	00004083	SINAPI	ENCARREGADO GERAL DE OBRAS (HORISTA)	Mão de Obra	H	0,0212000	20,18	0,42

MO sem LS => 0,42 LS => 0,00 MO com LS => 0,42
 Valor do BDI => 0,11 Valor com BDI => 0,53

	Código	Banco	Descrição	Tipo	Und	Quant.	Valor Unit	Total		
Composição	95402	SINAPI	CURSO DE CAPACITAÇÃO PARA ENGENHEIRO CIVIL DE OBRA JÚNIOR (ENCARGOS COMPLEMENTARES) - HORISTA	Livro SINAPI: Cálculos e Parâmetros	H	1,0000000	1,65	1,65		
Insumo	00002706	SINAPI	ENGENHEIRO CIVIL DE OBRA JUNIOR (HORISTA)	Mão de Obra	H	0,0147600	112,02	1,65		
				MO sem LS =>		1,65	LS =>	0,00	MO com LS =>	1,65
				Valor do BDI =>		0,43			Valor com BDI =>	2,08

	Código	Banco	Descrição	Tipo	Und	Quant.	Valor Unit	Total		
Composição	95389	SINAPI	CURSO DE CAPACITAÇÃO PARA OPERADOR DE BETONEIRA ESTACIONÁRIA/MISTURADOR (ENCARGOS COMPLEMENTARES) - HORISTA	Livro SINAPI: Cálculos e Parâmetros	H	1,0000000	0,10	0,10		
Insumo	00037666	SINAPI	OPERADOR DE BETONEIRA ESTACIONARIA / MISTURADOR (HORISTA)	Mão de Obra	H	0,0083100	12,66	0,10		
				MO sem LS =>		0,10	LS =>	0,00	MO com LS =>	0,10
				Valor do BDI =>		0,02			Valor com BDI =>	0,12

	Código	Banco	Descrição	Tipo	Und	Quant.	Valor Unit	Total		
Composição	95363	SINAPI	CURSO DE CAPACITAÇÃO PARA OPERADOR DE MOTONIVELADORA (ENCARGOS COMPLEMENTARES) - HORISTA	Livro SINAPI: Cálculos e Parâmetros	H	1,0000000	0,24	0,24		
Insumo	00004239	SINAPI	OPERADOR DE MOTONIVELADORA (HORISTA)	Mão de Obra	H	0,0083100	29,05	0,24		
				MO sem LS =>		0,24	LS =>	0,00	MO com LS =>	0,24
				Valor do BDI =>		0,06			Valor com BDI =>	0,30

	Código	Banco	Descrição	Tipo	Und	Quant.	Valor Unit	Total		
Composição	95366	SINAPI	CURSO DE CAPACITAÇÃO PARA OPERADOR DE ROLO COMPACTADOR (ENCARGOS COMPLEMENTARES) - HORISTA	Livro SINAPI: Cálculos e Parâmetros	H	1,0000000	0,16	0,16		
Insumo	00004238	SINAPI	OPERADOR DE ROLO COMPACTADOR (HORISTA)	Mão de Obra	H	0,0083100	20,34	0,16		
				MO sem LS =>		0,16	LS =>	0,00	MO com LS =>	0,16
				Valor do BDI =>		0,04			Valor com BDI =>	0,20

	Código	Banco	Descrição	Tipo	Und	Quant.	Valor Unit	Total		
Composição	95378	SINAPI	CURSO DE CAPACITAÇÃO PARA SERVENTE (ENCARGOS COMPLEMENTARES) - HORISTA	Livro SINAPI: Cálculos e Parâmetros	H	1,0000000	0,29	0,29		
Insumo	00006111	SINAPI	SERVENTE DE OBRAS (HORISTA)	Mão de Obra	H	0,0212000	14,09	0,29		
				MO sem LS =>		0,29	LS =>	0,00	MO com LS =>	0,29
				Valor do BDI =>		0,07			Valor com BDI =>	0,36

	Código	Banco	Descrição	Tipo	Und	Quant.	Valor Unit	Total		
Composição	95406	SINAPI	CURSO DE CAPACITAÇÃO PARA TOPÓGRAFO (ENCARGOS COMPLEMENTARES) - HORISTA	Livro SINAPI: Cálculos e Parâmetros	H	1,0000000	0,22	0,22		
Insumo	00007592	SINAPI	TOPOGRAFO (HORISTA)	Mão de Obra	H	0,0083100	26,87	0,22		
				MO sem LS =>		0,22	LS =>	0,00	MO com LS =>	0,22
				Valor do BDI =>		0,05			Valor com BDI =>	0,27

	Código	Banco	Descrição	Tipo	Und	Quant.	Valor Unit	Total		
Composição	5934	SINAPI	MOTONIVELADORA POTÊNCIA BÁSICA LÍQUIDA (PRIMEIRA MARCHA) 125 HP, PESO BRUTO 13032 KG, LARGURA DA LÂMINA DE 3,7 M - CHI DIURNO. AF_06/2014	Custos Horários Produtivo e Improdutivo dos Equipamentos	CHI	1,0000000	96,71	96,71		
Composição Auxiliar	89229	SINAPI	MOTONIVELADORA POTÊNCIA BÁSICA LÍQUIDA (PRIMEIRA MARCHA) 125 HP, PESO BRUTO 13032 KG, LARGURA DA LÂMINA DE 3,7 M - JUROS. AF_06/2014	Depreciação, Juros, Impostos e Seguros, Manutenção e Materiais na Operação dos Equipamentos	H	1,0000000	16,49	16,49		
Composição Auxiliar	89228	SINAPI	MOTONIVELADORA POTÊNCIA BÁSICA LÍQUIDA (PRIMEIRA MARCHA) 125 HP, PESO BRUTO 13032 KG, LARGURA DA LÂMINA DE 3,7 M - DEPRECIÇÃO. AF_06/2014	Depreciação, Juros, Impostos e Seguros, Manutenção e Materiais na Operação dos Equipamentos	H	1,0000000	46,80	46,80		
Composição Auxiliar	88300	SINAPI	OPERADOR DE MOTONIVELADORA COM ENCARGOS COMPLEMENTARES	Livro SINAPI: Cálculos e Parâmetros	H	1,0000000	33,42	33,42		
				MO sem LS =>		29,29	LS =>	0,00	MO com LS =>	29,29
				Valor do BDI =>		25,62			Valor com BDI =>	122,33

	Código	Banco	Descrição	Tipo	Und	Quant.	Valor Unit	Total		
Composição	5932	SINAPI	MOTONIVELADORA POTÊNCIA BÁSICA LÍQUIDA (PRIMEIRA MARCHA) 125 HP, PESO BRUTO 13032 KG, LARGURA DA LÂMINA DE 3,7 M - CHP DIURNO. AF_06/2014	Custos Horários Produtivo e Improdutivo dos Equipamentos	CHP	1,0000000	250,42	250,42		
Composição Auxiliar	5779	SINAPI	MOTONIVELADORA POTÊNCIA BÁSICA LÍQUIDA (PRIMEIRA MARCHA) 125 HP, PESO BRUTO 13032 KG, LARGURA DA LÂMINA DE 3,7 M - MANUTENÇÃO. AF_06/2014	Depreciação, Juros, Impostos e Seguros, Manutenção e Materiais na Operação dos Equipamentos	H	1,0000000	75,23	75,23		
Composição Auxiliar	53849	SINAPI	MOTONIVELADORA POTÊNCIA BÁSICA LÍQUIDA (PRIMEIRA MARCHA) 125 HP, PESO BRUTO 13032 KG, LARGURA DA LÂMINA DE 3,7 M - MATERIAIS NA OPERAÇÃO. AF_06/2014	Depreciação, Juros, Impostos e Seguros, Manutenção e Materiais na Operação dos Equipamentos	H	1,0000000	78,48	78,48		
Composição Auxiliar	88300	SINAPI	OPERADOR DE MOTONIVELADORA COM ENCARGOS COMPLEMENTARES	Livro SINAPI: Cálculos e Parâmetros	H	1,0000000	33,42	33,42		
Composição Auxiliar	89229	SINAPI	MOTONIVELADORA POTÊNCIA BÁSICA LÍQUIDA (PRIMEIRA MARCHA) 125 HP, PESO BRUTO 13032 KG, LARGURA DA LÂMINA DE 3,7 M - JUROS. AF_06/2014	Depreciação, Juros, Impostos e Seguros, Manutenção e Materiais na Operação dos Equipamentos	H	1,0000000	16,49	16,49		
Composição Auxiliar	89228	SINAPI	MOTONIVELADORA POTÊNCIA BÁSICA LÍQUIDA (PRIMEIRA MARCHA) 125 HP, PESO BRUTO 13032 KG, LARGURA DA LÂMINA DE 3,7 M - DEPRECIÇÃO. AF_06/2014	Depreciação, Juros, Impostos e Seguros, Manutenção e Materiais na Operação dos Equipamentos	H	1,0000000	46,80	46,80		
				MO sem LS =>		29,29	LS =>	0,00	MO com LS =>	29,29
				Valor do BDI =>		66,36			Valor com BDI =>	316,78

	Código	Banco	Descrição	Tipo	Und	Quant.	Valor Unit	Total		
Composição	89228	SINAPI	MOTONIVELADORA POTÊNCIA BÁSICA LÍQUIDA (PRIMEIRA MARCHA) 125 HP, PESO BRUTO 13032 KG, LARGURA DA LÂMINA DE 3,7 M - DEPRECIÇÃO. AF_06/2014	Depreciação, Juros, Impostos e Seguros, Manutenção e Materiais na Operação dos Equipamentos	H	1,0000000	46,80	46,80		
Insumo	00004090	SINAPI	MOTONIVELADORA POTENCIA BASICA LIQUIDA (PRIMEIRA MARCHA) 125 HP, PESO BRUTO 13843 KG, LARGURA DA LAMINA DE 3,7 M	Equipamento para Aquisição Permanente	UN	0,0000400	1.170.000,00	46,80		
				MO sem LS =>		0,00	LS =>	0,00	MO com LS =>	0,00
				Valor do BDI =>		12,40			Valor com BDI =>	59,20

	Código	Banco	Descrição	Tipo	Und	Quant.	Valor Unit	Total
Composição	89229	SINAPI	MOTONIVELADORA POTÊNCIA BÁSICA LÍQUIDA (PRIMEIRA MARCHA) 125 HP, PESO BRUTO 13032 KG, LARGURA DA LÂMINA DE 3,7 M - JUROS. AF_06/2014	Depreciação, Juros, Impostos e Seguros, Manutenção e Materiais na Operação dos Equipamentos	H	1,0000000	16,49	16,49

Insumo	00004090	SINAPI	MOTONIVELADORA POTENCIA BASICA LIQUIDA (PRIMEIRA MARCHA) 125 HP, PESO BRUTO 13843 KG, LARGURA DA LAMINA DE 3,7 M	Equipamento para Aquisição Permanente	UN	0,0000141	1.170.000,00	16,49
--------	----------	--------	--	---------------------------------------	----	-----------	--------------	-------

MO sem LS => 0,00 LS => 0,00 MO com LS => 0,00
Valor do BDI => 4,36 Valor com BDI => 20,85

	Código	Banco	Descrição	Tipo	Und	Quant.	Valor Unit	Total
Composição	5779	SINAPI	MOTONIVELADORA POTÊNCIA BÁSICA LÍQUIDA (PRIMEIRA MARCHA) 125 HP, PESO BRUTO 13032 KG, LARGURA DA LÂMINA DE 3,7 M - MANUTENÇÃO. AF_06/2014	Depreciação, Juros, Impostos e Seguros, Manutenção e Materiais na Operação dos Equipamentos	H	1,0000000	75,23	75,23
Insumo	00004090	SINAPI	MOTONIVELADORA POTENCIA BASICA LIQUIDA (PRIMEIRA MARCHA) 125 HP, PESO BRUTO 13843 KG, LARGURA DA LAMINA DE 3,7 M	Equipamento para Aquisição Permanente	UN	0,0000643	1.170.000,00	75,23

MO sem LS => 0,00 LS => 0,00 MO com LS => 0,00
Valor do BDI => 19,93 Valor com BDI => 95,16

	Código	Banco	Descrição	Tipo	Und	Quant.	Valor Unit	Total
Composição	53849	SINAPI	MOTONIVELADORA POTÊNCIA BÁSICA LÍQUIDA (PRIMEIRA MARCHA) 125 HP, PESO BRUTO 13032 KG, LARGURA DA LÂMINA DE 3,7 M - MATERIAIS NA OPERAÇÃO. AF_06/2014	Depreciação, Juros, Impostos e Seguros, Manutenção e Materiais na Operação dos Equipamentos	H	1,0000000	78,48	78,48
Insumo	00004221	SINAPI	OLEO DIESEL COMBUSTIVEL COMUM METROPOLITANO S-10 OU S-500	Material	L	13,9900000	5,61	78,48

MO sem LS => 0,00 LS => 0,00 MO com LS => 0,00
Valor do BDI => 20,79 Valor com BDI => 99,27

	Código	Banco	Descrição	Tipo	Und	Quant.	Valor Unit	Total
Composição	88377	SINAPI	OPERADOR DE BETONEIRA ESTACIONÁRIA/MISTURADOR COM ENCARGOS COMPLEMENTARES	Livro SINAPI: Cálculos e Parâmetros	H	1,0000000	16,89	16,89
Composição Auxiliar	95389	SINAPI	CURSO DE CAPACITAÇÃO PARA OPERADOR DE BETONEIRA ESTACIONÁRIA/MISTURADOR (ENCARGOS COMPLEMENTARES) - HORISTA	Livro SINAPI: Cálculos e Parâmetros	H	1,0000000	0,10	0,10
Insumo	00037371	SINAPI	TRANSPORTE - HORISTA (COLETADO CAIXA - ENCARGOS COMPLEMENTARES)	Material	H	1,0000000	0,80	0,80
Insumo	00037370	SINAPI	ALIMENTACAO - HORISTA (COLETADO CAIXA - ENCARGOS COMPLEMENTARES)	Material	H	1,0000000	0,92	0,92
Insumo	00037372	SINAPI	EXAMES - HORISTA (COLETADO CAIXA - ENCARGOS COMPLEMENTARES)	Material	H	1,0000000	1,43	1,43
Insumo	00043464	SINAPI	FERRAMENTAS - FAMILIA OPERADOR ESCAVADEIRA - HORISTA (ENCARGOS COMPLEMENTARES - COLETADO CAIXA)	Material	H	1,0000000	0,01	0,01
Insumo	00043488	SINAPI	EPI - FAMILIA OPERADOR ESCAVADEIRA - HORISTA (ENCARGOS COMPLEMENTARES - COLETADO CAIXA)	Material	H	1,0000000	0,89	0,89
Insumo	00037666	SINAPI	OPERADOR DE BETONEIRA ESTACIONARIA / MISTURADOR (HORISTA)	Mão de Obra	H	1,0000000	12,66	12,66
Insumo	00037373	SINAPI	SEGURO - HORISTA (COLETADO CAIXA - ENCARGOS COMPLEMENTARES)	Material	H	1,0000000	0,08	0,08

MO sem LS => 12,76 LS => 0,00 MO com LS => 12,76
Valor do BDI => 4,47 Valor com BDI => 21,36

	Código	Banco	Descrição	Tipo	Und	Quant.	Valor Unit	Total
Composição	88300	SINAPI	OPERADOR DE MOTONIVELADORA COM ENCARGOS COMPLEMENTARES	Livro SINAPI: Cálculos e Parâmetros	H	1,0000000	33,42	33,42

Composição Auxiliar	95363	SINAPI	CURSO DE CAPACITAÇÃO PARA OPERADOR DE MOTONIVELADORA (ENCARGOS COMPLEMENTARES) - HORISTA	Livro SINAPI: Cálculos e Parâmetros	H	1,0000000	0,24	0,24		
Insumo	00037370	SINAPI	ALIMENTACAO - HORISTA (COLETADO CAIXA - ENCARGOS COMPLEMENTARES)	Material	H	1,0000000	0,92	0,92		
Insumo	00037371	SINAPI	TRANSPORTE - HORISTA (COLETADO CAIXA - ENCARGOS COMPLEMENTARES)	Material	H	1,0000000	0,80	0,80		
Insumo	00037372	SINAPI	EXAMES - HORISTA (COLETADO CAIXA - ENCARGOS COMPLEMENTARES)	Material	H	1,0000000	1,43	1,43		
Insumo	00037373	SINAPI	SEGURO - HORISTA (COLETADO CAIXA - ENCARGOS COMPLEMENTARES)	Material	H	1,0000000	0,08	0,08		
Insumo	00043464	SINAPI	FERRAMENTAS - FAMILIA OPERADOR ESCAVADEIRA - HORISTA (ENCARGOS COMPLEMENTARES - COLETADO CAIXA)	Material	H	1,0000000	0,01	0,01		
Insumo	00004239	SINAPI	OPERADOR DE MOTONIVELADORA (HORISTA)	Mão de Obra	H	1,0000000	29,05	29,05		
Insumo	00043488	SINAPI	EPI - FAMILIA OPERADOR ESCAVADEIRA - HORISTA (ENCARGOS COMPLEMENTARES - COLETADO CAIXA)	Material	H	1,0000000	0,89	0,89		
					MO sem LS =>	29,29	LS =>	0,00	MO com LS =>	29,29
					Valor do BDI =>	8,85			Valor com BDI =>	42,27

	Código	Banco	Descrição	Tipo	Und	Quant.	Valor Unit	Total		
Composição	88303	SINAPI	OPERADOR DE ROLO COMPACTADOR COM ENCARGOS COMPLEMENTARES	Livro SINAPI: Cálculos e Parâmetros	H	1,0000000	24,63	24,63		
Composição Auxiliar	95366	SINAPI	CURSO DE CAPACITAÇÃO PARA OPERADOR DE ROLO COMPACTADOR (ENCARGOS COMPLEMENTARES) - HORISTA	Livro SINAPI: Cálculos e Parâmetros	H	1,0000000	0,16	0,16		
Insumo	00043464	SINAPI	FERRAMENTAS - FAMILIA OPERADOR ESCAVADEIRA - HORISTA (ENCARGOS COMPLEMENTARES - COLETADO CAIXA)	Material	H	1,0000000	0,01	0,01		
Insumo	00037371	SINAPI	TRANSPORTE - HORISTA (COLETADO CAIXA - ENCARGOS COMPLEMENTARES)	Material	H	1,0000000	0,80	0,80		
Insumo	00037370	SINAPI	ALIMENTACAO - HORISTA (COLETADO CAIXA - ENCARGOS COMPLEMENTARES)	Material	H	1,0000000	0,92	0,92		
Insumo	00037372	SINAPI	EXAMES - HORISTA (COLETADO CAIXA - ENCARGOS COMPLEMENTARES)	Material	H	1,0000000	1,43	1,43		
Insumo	00004238	SINAPI	OPERADOR DE ROLO COMPACTADOR (HORISTA)	Mão de Obra	H	1,0000000	20,34	20,34		
Insumo	00037373	SINAPI	SEGURO - HORISTA (COLETADO CAIXA - ENCARGOS COMPLEMENTARES)	Material	H	1,0000000	0,08	0,08		
Insumo	00043488	SINAPI	EPI - FAMILIA OPERADOR ESCAVADEIRA - HORISTA (ENCARGOS COMPLEMENTARES - COLETADO CAIXA)	Material	H	1,0000000	0,89	0,89		
					MO sem LS =>	20,50	LS =>	0,00	MO com LS =>	20,50
					Valor do BDI =>	6,52			Valor com BDI =>	31,15

	Código	Banco	Descrição	Tipo	Und	Quant.	Valor Unit	Total
Composição	5685	SINAPI	ROLO COMPACTADOR VIBRATÓRIO DE UM CILINDRO AÇO LISO, POTÊNCIA 80 HP, PESO OPERACIONAL MÁXIMO 8,1 T, IMPACTO DINÂMICO 16,15 / 9,5 T, LARGURA DE TRABALHO 1,68 M - CHI DIURNO. AF_06/2014	Custos Horários Produtivo e Improdutivo dos Equipamentos	CHI	1,0000000	65,28	65,28
Composição Auxiliar	89211	SINAPI	ROLO COMPACTADOR VIBRATÓRIO DE UM CILINDRO AÇO LISO, POTÊNCIA 80 HP, PESO OPERACIONAL MÁXIMO 8,1 T, IMPACTO DINÂMICO 16,15 / 9,5 T, LARGURA DE TRABALHO 1,68 M - JUROS. AF_06/2014	Depreciação, Juros, Impostos e Seguros, Manutenção e Materiais na Operação dos Equipamentos	H	1,0000000	8,60	8,60

Composição Auxiliar	88303	SINAPI	OPERADOR DE ROLO COMPACTADOR COM ENCARGOS COMPLEMENTARES	Livro SINAPI: Cálculos e Parâmetros	H	1,0000000	24,63	24,63		
Composição Auxiliar	89210	SINAPI	ROLO COMPACTADOR VIBRATÓRIO DE UM CILINDRO AÇO LISO, POTÊNCIA 80 HP, PESO OPERACIONAL MÁXIMO 8,1 T, IMPACTO DINÂMICO 16,15 / 9,5 T, LARGURA DE TRABALHO 1,68 M - DEPRECIAÇÃO. AF_06/2014	Depreciação, Juros, Impostos e Seguros, Manutenção e Materiais na Operação dos Equipamentos	H	1,0000000	32,05	32,05		
				MO sem LS =>		20,50	LS =>	0,00	MO com LS =>	20,50
				Valor do BDI =>		17,29			Valor com BDI =>	82,57

	Código	Banco	Descrição	Tipo	Und	Quant.	Valor Unit	Total		
Composição	5684	SINAPI	ROLO COMPACTADOR VIBRATÓRIO DE UM CILINDRO AÇO LISO, POTÊNCIA 80 HP, PESO OPERACIONAL MÁXIMO 8,1 T, IMPACTO DINÂMICO 16,15 / 9,5 T, LARGURA DE TRABALHO 1,68 M - CHP DIURNO. AF_06/2014	Custos Horários Produtivo e Improdutivo dos Equipamentos	CHP	1,0000000	158,96	158,96		
Composição Auxiliar	5674	SINAPI	ROLO COMPACTADOR VIBRATÓRIO DE UM CILINDRO AÇO LISO, POTÊNCIA 80 HP, PESO OPERACIONAL MÁXIMO 8,1 T, IMPACTO DINÂMICO 16,15 / 9,5 T, LARGURA DE TRABALHO 1,68 M - MANUTENÇÃO. AF_06/2014	Depreciação, Juros, Impostos e Seguros, Manutenção e Materiais na Operação dos Equipamentos	H	1,0000000	40,11	40,11		
Composição Auxiliar	89211	SINAPI	ROLO COMPACTADOR VIBRATÓRIO DE UM CILINDRO AÇO LISO, POTÊNCIA 80 HP, PESO OPERACIONAL MÁXIMO 8,1 T, IMPACTO DINÂMICO 16,15 / 9,5 T, LARGURA DE TRABALHO 1,68 M - JUROS. AF_06/2014	Depreciação, Juros, Impostos e Seguros, Manutenção e Materiais na Operação dos Equipamentos	H	1,0000000	8,60	8,60		
Composição Auxiliar	53788	SINAPI	ROLO COMPACTADOR VIBRATÓRIO DE UM CILINDRO AÇO LISO, POTÊNCIA 80 HP, PESO OPERACIONAL MÁXIMO 8,1 T, IMPACTO DINÂMICO 16,15 / 9,5 T, LARGURA DE TRABALHO 1,68 M - MATERIAIS NA OPERAÇÃO. AF_06/2014	Depreciação, Juros, Impostos e Seguros, Manutenção e Materiais na Operação dos Equipamentos	H	1,0000000	53,57	53,57		
Composição Auxiliar	89210	SINAPI	ROLO COMPACTADOR VIBRATÓRIO DE UM CILINDRO AÇO LISO, POTÊNCIA 80 HP, PESO OPERACIONAL MÁXIMO 8,1 T, IMPACTO DINÂMICO 16,15 / 9,5 T, LARGURA DE TRABALHO 1,68 M - DEPRECIAÇÃO. AF_06/2014	Depreciação, Juros, Impostos e Seguros, Manutenção e Materiais na Operação dos Equipamentos	H	1,0000000	32,05	32,05		
Composição Auxiliar	88303	SINAPI	OPERADOR DE ROLO COMPACTADOR COM ENCARGOS COMPLEMENTARES	Livro SINAPI: Cálculos e Parâmetros	H	1,0000000	24,63	24,63		
				MO sem LS =>		20,50	LS =>	0,00	MO com LS =>	20,50
				Valor do BDI =>		42,12			Valor com BDI =>	201,08

	Código	Banco	Descrição	Tipo	Und	Quant.	Valor Unit	Total		
Composição	89210	SINAPI	ROLO COMPACTADOR VIBRATÓRIO DE UM CILINDRO AÇO LISO, POTÊNCIA 80 HP, PESO OPERACIONAL MÁXIMO 8,1 T, IMPACTO DINÂMICO 16,15 / 9,5 T, LARGURA DE TRABALHO 1,68 M - DEPRECIAÇÃO. AF_06/2014	Depreciação, Juros, Impostos e Seguros, Manutenção e Materiais na Operação dos Equipamentos	H	1,0000000	32,05	32,05		
Insumo	00010646	SINAPI	ROLO COMPACTADOR VIBRATORIO DE UM CILINDRO, ACO LISO, POTENCIA 80 HP, PESO OPERACIONAL MAXIMO 8,1 T, IMPACTO DINAMICO 16,15/9,5 T, LARGURA TRABALHO 1,68 M	Equipamento para Aquisição Permanente	UN	0,0000533	601.465,48	32,05		
				MO sem LS =>		0,00	LS =>	0,00	MO com LS =>	0,00
				Valor do BDI =>		8,49			Valor com BDI =>	40,54

	Código	Banco	Descrição	Tipo	Und	Quant.	Valor Unit	Total
--	--------	-------	-----------	------	-----	--------	------------	-------

Composição	89211	SINAPI	ROLO COMPACTADOR VIBRATÓRIO DE UM CILINDRO AÇO LISO, POTÊNCIA 80 HP, PESO OPERACIONAL MÁXIMO 8,1 T, IMPACTO DINÂMICO 16,15 / 9,5 T, LARGURA DE TRABALHO 1,68 M - JUROS. AF_06/2014	Depreciação, Juros, Impostos e Seguros, Manutenção e Materiais na Operação dos Equipamentos	H	1,0000000	8,60	8,60		
Insumo	00010646	SINAPI	ROLO COMPACTADOR VIBRATORIO DE UM CILINDRO, ACO LISO, POTENCIA 80 HP, PESO OPERACIONAL MAXIMO 8,1 T, IMPACTO DINAMICO 16,15/9,5 T, LARGURA TRABALHO 1,68 M	Equipamento para Aquisição Permanente	UN	0,0000143	601.465,48	8,60		
				MO sem LS =>		0,00	LS =>	0,00	MO com LS =>	0,00
				Valor do BDI =>		2,27			Valor com BDI =>	10,87

	Código	Banco	Descrição	Tipo	Und	Quant.	Valor Unit	Total		
Composição	5674	SINAPI	ROLO COMPACTADOR VIBRATÓRIO DE UM CILINDRO AÇO LISO, POTÊNCIA 80 HP, PESO OPERACIONAL MÁXIMO 8,1 T, IMPACTO DINÂMICO 16,15 / 9,5 T, LARGURA DE TRABALHO 1,68 M - MANUTENÇÃO. AF_06/2014	Depreciação, Juros, Impostos e Seguros, Manutenção e Materiais na Operação dos Equipamentos	H	1,0000000	40,11	40,11		
Insumo	00010646	SINAPI	ROLO COMPACTADOR VIBRATORIO DE UM CILINDRO, ACO LISO, POTENCIA 80 HP, PESO OPERACIONAL MAXIMO 8,1 T, IMPACTO DINAMICO 16,15/9,5 T, LARGURA TRABALHO 1,68 M	Equipamento para Aquisição Permanente	UN	0,0000667	601.465,48	40,11		
				MO sem LS =>		0,00	LS =>	0,00	MO com LS =>	0,00
				Valor do BDI =>		10,62			Valor com BDI =>	50,73

	Código	Banco	Descrição	Tipo	Und	Quant.	Valor Unit	Total		
Composição	53788	SINAPI	ROLO COMPACTADOR VIBRATÓRIO DE UM CILINDRO AÇO LISO, POTÊNCIA 80 HP, PESO OPERACIONAL MÁXIMO 8,1 T, IMPACTO DINÂMICO 16,15 / 9,5 T, LARGURA DE TRABALHO 1,68 M - MATERIAIS NA OPERAÇÃO. AF_06/2014	Depreciação, Juros, Impostos e Seguros, Manutenção e Materiais na Operação dos Equipamentos	H	1,0000000	53,57	53,57		
Insumo	00004221	SINAPI	OLEO DIESEL COMBUSTIVEL COMUM METROPOLITANO S-10 OU S-500	Material	L	9,5500000	5,61	53,57		
				MO sem LS =>		0,00	LS =>	0,00	MO com LS =>	0,00
				Valor do BDI =>		14,19			Valor com BDI =>	67,76

	Código	Banco	Descrição	Tipo	Und	Quant.	Valor Unit	Total		
Composição	93244	SINAPI	ROLO COMPACTADOR VIBRATÓRIO PÉ DE CARNEIRO PARA SOLOS, POTÊNCIA 80 HP, PESO OPERACIONAL SEM/COM LASTRO 7,4 / 8,8 T, LARGURA DE TRABALHO 1,68 M - CHI DIURNO. AF_02/2016	Custos Horários Produtivo e Improdutivo dos Equipamentos	CHI	1,0000000	66,96	66,96		
Composição Auxiliar	88303	SINAPI	OPERADOR DE ROLO COMPACTADOR COM ENCARGOS COMPLEMENTARES	Livro SINAPI: Cálculos e Parâmetros	H	1,0000000	24,63	24,63		
Composição Auxiliar	73309	SINAPI	ROLO COMPACTADOR VIBRATÓRIO PÉ DE CARNEIRO PARA SOLOS, POTÊNCIA 80 HP, PESO OPERACIONAL SEM/COM LASTRO 7,4 / 8,8 T, LARGURA DE TRABALHO 1,68 M - DEPRECIÇÃO. AF_02/2016	Depreciação, Juros, Impostos e Seguros, Manutenção e Materiais na Operação dos Equipamentos	H	1,0000000	33,33	33,33		
Composição Auxiliar	73313	SINAPI	ROLO COMPACTADOR VIBRATÓRIO PÉ DE CARNEIRO PARA SOLOS, POTÊNCIA 80 HP, PESO OPERACIONAL SEM/COM LASTRO 7,4 / 8,8 T, LARGURA DE TRABALHO 1,68 M - JUROS. AF_02/2016	Depreciação, Juros, Impostos e Seguros, Manutenção e Materiais na Operação dos Equipamentos	H	1,0000000	9,00	9,00		
				MO sem LS =>		20,50	LS =>	0,00	MO com LS =>	20,50
				Valor do BDI =>		17,74			Valor com BDI =>	84,70

	Código	Banco	Descrição	Tipo	Und	Quant.	Valor Unit	Total
Composição	73309	SINAPI	ROLO COMPACTADOR VIBRATÓRIO PÉ DE CARNEIRO PARA SOLOS, POTÊNCIA 80 HP, PESO OPERACIONAL SEM/COM LASTRO 7,4 / 8,8 T, LARGURA DE TRABALHO 1,68 M - DEPRECIAÇÃO. AF_02/2016	Depreciação, Juros, Impostos e Seguros, Manutenção e Materiais na Operação dos Equipamentos	H	1,0000000	33,33	33,33
Insumo	00014513	SINAPI	ROLO COMPACTADOR PE DE CARNEIRO VIBRATORIO, POTENCIA 80 HP, PESO OPERACIONAL SEM/COM LASTRO 7,4/8,8 T, LARGURA DE TRABALHO 1,68 M	Equipamento para Aquisição Permanente	UN	0,0000533	625.341,67	33,33

MO sem LS => 0,00 LS => 0,00 MO com LS => 0,00
Valor do BDI => 8,83 Valor com BDI => 42,16

	Código	Banco	Descrição	Tipo	Und	Quant.	Valor Unit	Total
Composição	73313	SINAPI	ROLO COMPACTADOR VIBRATÓRIO PÉ DE CARNEIRO PARA SOLOS, POTÊNCIA 80 HP, PESO OPERACIONAL SEM/COM LASTRO 7,4 / 8,8 T, LARGURA DE TRABALHO 1,68 M - JUROS. AF_02/2016	Depreciação, Juros, Impostos e Seguros, Manutenção e Materiais na Operação dos Equipamentos	H	1,0000000	9,00	9,00
Insumo	00014513	SINAPI	ROLO COMPACTADOR PE DE CARNEIRO VIBRATORIO, POTENCIA 80 HP, PESO OPERACIONAL SEM/COM LASTRO 7,4/8,8 T, LARGURA DE TRABALHO 1,68 M	Equipamento para Aquisição Permanente	UN	0,0000144	625.341,67	9,00

MO sem LS => 0,00 LS => 0,00 MO com LS => 0,00
Valor do BDI => 2,38 Valor com BDI => 11,38

	Código	Banco	Descrição	Tipo	Und	Quant.	Valor Unit	Total
Composição	88316	SINAPI	SERVENTE COM ENCARGOS COMPLEMENTARES	Livro SINAPI: Cálculos e Parâmetros	H	1,0000000	19,61	19,61
Composição Auxiliar	95378	SINAPI	CURSO DE CAPACITAÇÃO PARA SERVENTE (ENCARGOS COMPLEMENTARES) - HORISTA	Livro SINAPI: Cálculos e Parâmetros	H	1,0000000	0,29	0,29
Insumo	00037372	SINAPI	EXAMES - HORISTA (COLETADO CAIXA - ENCARGOS COMPLEMENTARES)	Material	H	1,0000000	1,43	1,43
Insumo	00037370	SINAPI	ALIMENTACAO - HORISTA (COLETADO CAIXA - ENCARGOS COMPLEMENTARES)	Material	H	1,0000000	0,92	0,92
Insumo	00043491	SINAPI	EPI - FAMILIA SERVENTE - HORISTA (ENCARGOS COMPLEMENTARES - COLETADO CAIXA)	Material	H	1,0000000	1,39	1,39
Insumo	00043467	SINAPI	FERRAMENTAS - FAMILIA SERVENTE - HORISTA (ENCARGOS COMPLEMENTARES - COLETADO CAIXA)	Material	H	1,0000000	0,61	0,61
Insumo	00037373	SINAPI	SEGURO - HORISTA (COLETADO CAIXA - ENCARGOS COMPLEMENTARES)	Material	H	1,0000000	0,08	0,08
Insumo	00037371	SINAPI	TRANSPORTE - HORISTA (COLETADO CAIXA - ENCARGOS COMPLEMENTARES)	Material	H	1,0000000	0,80	0,80
Insumo	00006111	SINAPI	SERVENTE DE OBRAS (HORISTA)	Mão de Obra	H	1,0000000	14,09	14,09

MO sem LS => 14,38 LS => 0,00 MO com LS => 14,38
Valor do BDI => 5,19 Valor com BDI => 24,80

Tipo de Licitação
Abertura da Licitação
Número do Processo Licitatório

Total sem BDI **603.395,12**
Total do BDI **159.791,68**
Total Geral **763.186,80**

Edme Santos Mesquita
Eng. Civil Crea-PB 160.893.481-0



PREFEITURA MUNICIPAL DE PITIMBU

COMPOSIÇÃO DO BDI

jun/26

Programa: PLANEJAMENTO URBANO

Conveniente: PREFEITURA MUNICIPAL DE PITIMBU

Obra: PAVIMENTAÇÃO DO TRECHO ENTRE PB-008 E ASSENTAMENTO NOVA VIDA

Local: PITIMBU-PB

CÁLCULO DE BDI	Construção e Reforma de quaisquer Edificações inclusive Unidades Habitacionais, Escolas, Hospitais, etc.	Construção de Rodovias, Ferrovias, Pistas de Aeroportos, Pontes, Viadutos, etc.			Abastecimento de Água, Coleta de Esgoto			Fornecimento de materiais e equipamentos			Construção e Manutenção de Estações e Redes de Distribuição de Energia Elétrica			Portuárias, Marítimas e Fluviais					
		1ºQ	Médio	3º Q	1ºQ	Médio	3º Q	1ºQ	Médio	3º Q	1ºQ	Médio	3º Q	1ºQ	Médio	3º Q			
Item componente do BDI	% Informado	1ºQ	Médio	3º Q	1ºQ	Médio	3º Q	1ºQ	Médio	3º Q	1ºQ	Médio	3º Q	1ºQ	Médio	3º Q	1ºQ	Médio	3º Q
Administração Central (AC)	4,00	3,00	4,00	5,50	3,80	4,01	4,67	3,43	4,93	6,71	1,50	3,45	4,49	5,29	5,92	7,93	4,00	5,52	7,85
Seguro (S) e Garantia (G)	0,40	0,80	0,80	1,00	0,32	0,40	0,74	0,28	0,49	0,75	0,30	0,48	0,82	0,25	0,51	0,56	0,81	1,22	1,99
Risco (R)	0,50	0,97	1,27	1,27	0,50	0,56	0,97	1,00	1,39	1,74	0,56	0,85	0,89	1,00	1,48	1,97	1,46	2,32	3,16
Despesas Financeiras (DF)	1,08	0,59	1,23	1,39	1,02	1,11	1,21	0,94	0,99	1,17	0,85	0,85	1,11	1,01	1,07	1,11	0,94	1,02	1,33
Lucro (L)	6,00	6,16	7,40	8,96	6,64	7,30	8,69	6,74	8,04	9,40	3,50	5,11	6,22	8,00	8,31	9,51	7,14	8,40	10,43
Impostos (I) - PIS, COFINS, ISSQN	11,15	Conforme Legislação Específica																	

Observações

- 1) Preencher apenas a coluna % Informado (Coluna B)
- 2) Os Tributos normalmente aplicáveis são: PIS (0,65%), COFINS (3,00%), CPRB (4,5) e ISS (variável até 2,00% conforme o município).
- 3) O cálculo do BDI se baseia na fórmula abaixo utilizada pelo Acórdão 2622/13

B.D.I = 26,50%

Fórmula Utilizada:

$$BDI = \left\{ \left[\frac{(1 + AC + G + R) * (1 + DF) * (1 + L)}{1 - I} \right] - 1 \right\} * 100$$

Observações sobre os % informados no cálculo do BDI, neste caso:

OBRAS DE REDES DE ÁGUA E ESGOTO

OS VALORES % INFORMADO ENQUADRAM-SE NOS LIMITES DO ACÓRDÃO 2622/2013-TCU-PLENÁRIO

OS VALORES % INFORMADO DE AC,DF E L ESTÃO NOS VALORES MÁXIMOS DOS LIMITES DO ACÓRDÃO 2622/2013-TCU-PLENÁRIO

OS VALORES % INFORMADO DE S+G E R FORAM CONSIDERADOS ZERADOS OU SEJA, ABAIXO DO MÍNIMO DOS LIMITES DO ACÓRDÃO 2622/2013-TCU-PLENÁRIO

VALORES DE BDI POR TIPO DE OBRA

Tipo de Obra	1ºQ	Médio	3º Q
Construção de Edifícios	20,34	22,12	25,00
Construção de Rodovias e Ferrovias	19,60	20,97	24,23
Rede de Abastecimento de Água, Coleta de Esgotos	20,76	24,18	26,44
Estações e Redes de Distribuição de Energia Elétrica	24,00	25,84	27,86
Obras Portuárias, Marítimas e Fluviais	22,80	27,48	30,95
Fornecimento de Materiais e Equipamentos	11,10	14,02	16,80

Edme Santos Mesquita Eng. Civil Crea- 160.893.481-0



Documento assinado digitalmente

EDME SANTOS MESQUITA

Data: 10/06/2026 11:17:02-0300

Verifique em <https://validar.iti.gov.br>