

**SETOR DE CONTRATAÇÃO**

## **EDITAL - Licitação**

**PROCESSO ADMINISTRATIVO Nº 00056/2024**

**LICITAÇÃO Nº. 00004/2024**

MODALIDADE: CONCORRÊNCIA ELETRÔNICA

CRITÉRIO: MENOR PREÇO POR ITEM

LEGISLAÇÃO: LEI 14.133/2021

Órgão Realizador do Certame:

PREFEITURA MUNICIPAL DE SOLEDADE

RUA JOSÉ FRANCISCO DE ARAÚJO, 62 - CENTRO - SOLEDADE - PB.

CEP: 58155-000 - E-mail: [licita.soledade@gmail.com](mailto:licita.soledade@gmail.com) - Tel.: (083) 3383-1725/1094.

O Órgão Realizador do Certame acima qualificado, inscrito no CNPJ 08.919.425/0001-00, doravante **denominado simplesmente ORC**, torna público para conhecimento de quantos possam interessar que fará realizar através da Comissão de Contratação, doravante denominada Comissão, sediada no endereço acima, às 09:00 horas do dia 26 de Abril de 2024, por meio do site abaixo indicado, licitação na modalidade Concorrência nº 00004/2024, na forma eletrônica, com critério de julgamento menor preço por item, e sob o regime de empreitada por preço global; tudo de acordo com este instrumento e em observância a Lei Federal nº 14.133, de 1º de Abril de 2021; Lei Complementar nº 123, de 14 de Dezembro de 2006; Instrução Normativa nº 73 SEGES/ME, de 30 de Setembro de 2022; e legislação pertinente, consideradas as alterações posteriores das referidas normas; conforme os critérios e procedimentos a seguir definidos, almejando obter a melhor proposta para: **REFORMA E AMPLIAÇÃO DA ESCOLA MUNICIPAL JOSÉ DA COSTA LIMA E CONSTRUÇÃO DE GINÁSIO, LOCALIZADA SÍTIO POSSE, ZONA RURAL, SOLEDADE/PB – R01.**

**Data de abertura da sessão pública: 26/04/2024. Horário: 09:00 - horário de Brasília.**

Data para início da fase de lances: 26/04/2024. Horário: 09:10 - horário de Brasília.

Local: [www.portaldecompraspublicas.com.br](http://www.portaldecompraspublicas.com.br)

### **1.0.DO OBJETO**

1.1.Constitui objeto da presente licitação: **REFORMA E AMPLIAÇÃO DA ESCOLA MUNICIPAL JOSÉ DA COSTA LIMA E CONSTRUÇÃO DE GINÁSIO, LOCALIZADA SÍTIO POSSE, ZONA RURAL, SOLEDADE/PB – R01.**

1.2.As especificações do objeto ora licitado - quantitativo e condições -, encontram-se devidamente detalhadas no correspondente Termo de Referência - Anexo I deste instrumento.

1.3.A licitação será realizada em um único item.

1.4.O critério de julgamento adotado será o menor preço, observadas as exigências contidas neste instrumento e seus anexos quanto às especificações do objeto.

1.5.A contratação acima descrita, que será processada nos termos deste instrumento convocatório, especificações técnicas e informações complementares que o acompanham, quando for o caso, justifica-se: Pela necessidade da devida efetivação de obra para suprir demanda específica – **REFORMA E AMPLIAÇÃO DA ESCOLA MUNICIPAL JOSÉ DA COSTA LIMA E CONSTRUÇÃO DE GINÁSIO, LOCALIZADA SÍTIO POSSE, ZONA RURAL, SOLEDADE/PB – R01** –, considerada oportuna e imprescindível, bem como relevante medida de interesse público; e ainda, pela necessidade de desenvolvimento de ações continuadas para a promoção de atividades pertinentes, visando à maximização dos recursos em relação aos objetivos programados, observadas as diretrizes e metas definidas nas ferramentas de planejamento aprovadas.

1.6.Na referida contratação será concedido tratamento diferenciado e simplificado para as Microempresas e Empresas de Pequeno Porte, nos limites previstos da Lei 123/06, consideradas as hipóteses e condições estabelecidas no Art. 4º, da Lei 14.133/21. Todavia, serão afastados os benefícios estabelecidos nos Arts. 47 e 48, por estarem presentes, isolada ou simultaneamente, as situações previstas nos Incisos II e III, do Art. 49, todos do mesmo diploma legal.

1.7.Todas as referências de tempo neste Edital, no respectivo aviso e durante a sessão pública obedecerão o horário de Brasília - DF.

### **2.0.DA IMPUGNAÇÃO AO EDITAL E DO PEDIDO DE ESCLARECIMENTO**

2.1.Informações ou esclarecimentos sobre esta licitação, serão prestados nos horários normais de expediente: das 07:00 as 13:00 horas.

2.2.Qualquer pessoa - cidadão ou licitante - é parte legítima para impugnar o Edital deste certame por irregularidade ou para solicitar esclarecimento sobre os seus termos, devendo encaminhar o respectivo pedido, dirigido à Comissão, até 03 (três) dias úteis antes da data de abertura da sessão pública, por meio eletrônico, exclusivamente, da seguinte forma:

2.2.1.No endereço: [www.portaldecompraspublicas.com.br](http://www.portaldecompraspublicas.com.br).

2.3.A Comissão responderá aos pedidos de esclarecimentos ou impugnação no prazo de até três dias úteis, contado da data de seu recebimento, limitado ao último dia útil anterior à data da abertura do certame, e poderá requisitar subsídios formais aos responsáveis pela elaboração deste Edital e dos seus anexos.

2.4.A impugnação não possui efeito suspensivo, sendo a sua concessão medida excepcional que deverá ser motivada pela Comissão, nos autos do processo de licitação.

2.5.Acolhida a impugnação contra o Edital, será definida e publicada nova data para realização do certame, observados os prazos fixados na norma vigente.

2.6.As respostas aos pedidos de esclarecimentos e impugnações serão divulgadas em sítio eletrônico oficial do ORC e no sistema, dentro do prazo estabelecido no item 2.3, e vincularão os participantes e a Administração.

### **3.0.DOS ELEMENTOS PARA LICITAÇÃO**

3.1.Aos participantes serão fornecidos os seguintes elementos que integram este Edital para todos os fins e efeitos:

3.1.1.ANEXO I - TERMO DE REFERÊNCIA – ESPECIFICAÇÕES;

3.1.2.ANEXO II - MODELO DE DECLARAÇÃO – de não empregar menor;

3.1.3.ANEXO III - MODELO DE DECLARAÇÃO – que a proposta compreende a integralidade dos custos;

3.1.4.ANEXO IV - MINUTA DO CONTRATO;

3.1.5.ANEXO V - MODELOS DE DECLARAÇÕES - cumprimento de requisitos normativos.

3.2.A obtenção do Edital será feita da seguinte forma:

3.2.1.Junto à Comissão: gratuitamente.

### **4.0.DO SUPORTE LEGAL**

4.1.Esta licitação reger-se-á pela Lei Federal nº 14.133, de 1º de Abril de 2021; Lei Complementar nº 123, de 14 de Dezembro de 2006; Instrução Normativa nº 73 SEGES/ME, de 30 de Setembro de 2022; e legislação pertinente, consideradas as alterações posteriores das referidas normas; que ficam fazendo partes integrantes deste Edital, independente de transcrição.

### **5.0.DO PRAZO E DOS RECURSOS ORÇAMENTÁRIOS**

5.1.O prazo máximo para a execução do objeto ora licitado, conforme suas características e as necessidades do ORC, e que admite prorrogação nas condições e hipóteses previstas na Lei 14.133/21, está abaixo indicado e será considerado a partir da emissão da Ordem de Serviço:

Início: Imediato;

Conclusão: 5 (cinco) meses.

5.2.O prazo de vigência do correspondente contrato será determinado: até o final do exercício financeiro de 2024, considerado da data de sua assinatura; podendo ser prorrogado, nas hipóteses e nos termos dos Arts. 105 a 114, da Lei 14.133/21.

5.3.As despesas decorrentes do objeto deste certame, correrão por conta da seguinte dotação:

12.361.2011.1019 CONSTRUÇÃO/RECUPERAÇÃO/AMPLIAÇÃO DE ESCOLA

500 Recursos não Vinculados de Impostos

4.4.90.51.01 OBRAS E INSTALAÇÕES

540 Transferências do FUNDEB – Impostos e Transferências de Impostos

4.4.90.51.01 OBRAS E INSTALAÇÕES

541 Transferências do FUNDEB – Complementação da União – VAAF

4.4.90.51.01 OBRAS E INSTALAÇÕES

542 Transferências do FUNDEB – Complementação da União – VAAT

4.4.90.51.01 OBRAS E INSTALAÇÕES

575 Outras Transferências de Convênios e Instrumentos Congêneres vinculados à Educação

4.4.40.51.01 OBRAS E INSTALAÇÕES.

### **6.0.DAS CONDIÇÕES DE PARTICIPAÇÃO**

6.1.A licitação será realizada à distância e em sessão pública, por meio do sistema disponível no endereço eletrônico: [www.portaldecompraspublicas.com.br](http://www.portaldecompraspublicas.com.br).

6.2.Deverão ser observadas as normas e procedimentos estabelecidos pelo provedor do sistema, disponíveis no referido sítio eletrônico para acesso ao sistema e operacionalização.

6.3.Caberá ao licitante interessado em participar deste certame, acompanhar as operações no sistema eletrônico durante o processo licitatório e responsabilizar-se pelo ônus decorrente da perda de negócios diante da inobservância de mensagens emitidas pela Administração ou de sua desconexão; e comunicar imediatamente ao provedor do sistema qualquer acontecimento que possa comprometer o sigilo ou a segurança, para imediato bloqueio de acesso.

6.4.A participação neste certame é aberta a quaisquer interessados, inclusive as Microempresas e Empresas de Pequeno Porte, nos termos da legislação vigente.

6.5.Não poderão participar os interessados:

6.5.1.Que não atendam às condições deste Edital e seus anexos;

6.5.2.Estrangeiros que não tenham representação legal no Brasil com poderes expressos para receber citação e responder administrativa ou judicialmente;

6.5.3.Que estejam sob falência, concurso de credores, concordata ou em processo de dissolução ou liquidação;

6.5.4.Proibidos de participar de licitações e celebrar contratos administrativos, na forma da legislação vigente;

6.5.5.Cujo estatuto ou contrato social não incluir o objeto desta licitação; e

6.5.6.Que se enquadrem nas vedações previstas no Art. 14º, da Lei 14.133/21.

**6.6.O presente Edital não possibilitará a participação das pessoas físicas.**

**6.7.É vedada a participação de pessoas jurídicas reunidas em consórcio.**

**6.8.Não será permitida a participação de sociedades cooperativas.**

**6.9.CONDIÇÕES ESPECÍFICAS:** O licitante deverá atender aos requisitos abaixo e os respectivos comprovantes, obrigatoriamente, integrarão a documentação para fins de habilitação:

6.9.1.Comprovação de avaliação prévia do local de execução da obra, feita através de uma das seguintes opções a critério do licitante: a) Declaração formal assinada pelo responsável técnico do licitante, em substituição da referida vistoria prévia, contendo a identificação da empresa e do signatário, local e data, e basicamente com os seguintes termos: ► "DECLARAMOS sob as penalidades da lei, que temos conhecimento pleno das condições e peculiaridades inerentes à natureza dos trabalhos relativamente ao objeto da Concorrência Eletrônica nº 00004/2024, assumindo total responsabilidade por esse fato e informando que não o utilizaremos para quaisquer questionamentos futuros que ensejem avenças técnicas ou financeiras com a Prefeitura Municipal de Soledade - PB" ◀; b) Vistoria prévia ao local de execução da obra, a ser realizada pelo responsável técnico da empresa até o último dia útil que anteceder a licitação. O correspondente atestado de vistoria deverá ser formalmente elaborado pelo próprio licitante e assinado pelo seu responsável técnico, contendo a identificação da empresa e do signatário, a data que foi efetuada a vistoria, e basicamente com os seguintes termos: ► "ATESTAMOS sob as penalidades da lei, que vistoriamos o local de execução da obra e tomamos pleno conhecimento das condições e peculiaridades inerentes à natureza dos trabalhos relativamente ao objeto da Concorrência Eletrônica nº 00004/2024, realizada pela Prefeitura Municipal de Soledade - PB" ◀.

6.9.1.1.No caso do licitante optar por realizar a vistoria prévia ao local de execução da obra, deverá comunicar ao Órgão de Contratação com a devida antecedência, observado o prazo máximo para realização da referida vistoria, necessária para que seja feito o devido agendamento junto ao setor competente do ORC que disponibilizará data e horário diferentes para os eventuais interessados.

6.9.2.Comprovação de capacidade técnico-profissional, através da **apresentação de Profissional**, devidamente registrado no conselho profissional competente, detentor de atestado de responsabilidade técnica por execução de obra ou serviço de características semelhantes às parcelas de maior relevância ou valor significativo do objeto da presente licitação, que foram determinadas nos termos da norma vigente; abaixo indicadas. O referido atestado, que no caso é representado pela Certidão de Acervo Técnico - CAT emitida pelo conselho profissional competente, só será aceita se acompanhada da comprovação de que o Profissional apresentado pertence ao quadro da empresa ou dele fará parte caso seja vencedora do presente certame. Tal comprovação poderá ser feita através da apresentação de qualquer um dos seguintes documentos, a critério do licitante: a) cópia da Carteira de Trabalho e Previdência Social - CTPS assinada ou da ficha de Registro do Empregado; b) instrumento de contrato de prestação de serviços regido pela legislação civil comum, devidamente registrado no registro público, nos termos do Art. 221, da Lei Federal nº 10.406, de 10 de janeiro de 2002; c) ART Cargo-Função ou equivalente, emitido pelo conselho profissional competente; d) contrato social, alteração contratual ou equivalente na forma da lei, quando o responsável técnico for sócio da empresa; e) certidão de registro do licitante no conselho profissional competente, nos termos da norma vigente, dentro da data de sua validade e apenas quando essa trazer a indicação expressa do referido Profissional apresentado, como responsável técnico da empresa; f) declaração formal assinada pelo responsável técnico designado pelo licitante, detentor do correspondente acervo, contendo obrigatoriamente a identificação da empresa e do signatário, local e data, e basicamente com os seguintes termos: ► "DECLARO sob as penalidades da lei, que autorizei a apresentação do meu acervo para comprovação da capacidade técnico-profissional exigida na Concorrência Eletrônica nº. 00004/2024 e que integrarei o quadro técnico da empresa, ou lhe prestarei serviços para obra específica, caso seja vencedora do referido certame, realizado pela Prefeitura Municipal de Soledade - PB" ◀. Serão admitidos os atestados referentes à execução de obras ou serviços similares de complexidade tecnológica e operacional equivalente ou superior a: 1) Alvenaria em bloco cerâmico; 2) Estrutura em concreto armado; 3) Instalação elétrica de baixa tensão (BT);.

6.9.2.1.O referido profissional indicado pelo licitante deverá participar da execução da obra, e será admitida a sua substituição por profissional de experiência equivalente ou superior, desde que aprovada pelo ORC.

6.9.2.2.O licitante poderá apresentar mais de um profissional e atestado para comprovação da sua capacidade técnico-profissional.

6.9.2.3.Os licitantes que venham a apresentar o mesmo Profissional para comprovação da capacidade técnico-profissional serão automaticamente inabilitados.

**6.10.GARANTIA DE PROPOSTA:** O licitante deverá atender ao requisito abaixo e o respectivo comprovante encaminhado por meio do sistema eletrônico, quando solicitado pela Comissão, como requisito de pré-habilitação:

6.10.1.Comprovação do recolhimento de quantia a título de garantia de proposta, no valor equivalente a R\$ 18.577,20. Essa comprovação terá como referência o momento de apresentação da proposta, portanto, o prazo máximo para a "prestação" da referida garantia é **até a data e o horário previstos para abertura da sessão pública desta licitação**. Encerrada a etapa de envio de lances e após a avaliação da conformidade da proposta, em relação ao licitante provisoriamente vencedor, o referido comprovante deverá ser encaminhado por esse proponente no prazo de 2 (duas) horas, contado da solicitação da Comissão. Caberá ao licitante optar por uma das seguintes modalidades de garantia: a) caução em dinheiro ou em títulos da dívida pública emitidos sob a forma escritural, mediante registro em sistema centralizado de liquidação e de custódia autorizado pelo Banco Central do Brasil, e avaliados por seus valores econômicos, conforme definido pelo Ministério da Economia; b) seguro garantia; c) fiança bancária emitida por banco ou instituição financeira devidamente autorizada a operar no País pelo Banco Central do Brasil; d) título de capitalização custeado por pagamento único, com resgate pelo valor total. A referida garantia, quando na modalidade caução em dinheiro, deverá ser depositada na seguinte conta: Titular - PREFEITURA SOLEDADE MOVTO. Banco - BANCO DO BRASIL. Agência - 1149-5. Conta Corrente - 2792-8. Na hipótese do respectivo comprovante bancário apresentar alguma inconsistência que não permita a confirmação de depósito do valor referente à garantia, a proposta será desclassificada:

6.10.1.1.A garantia de proposta será devolvida ao licitante no prazo de 10 (dez) dias úteis, contado da assinatura do contrato ou da data em que for declarada fracassada a licitação;



6.10.1.2. Implicará execução do valor integral da garantia de proposta a recusa em assinar o contrato ou a não apresentação dos documentos para a contratação;

6.10.1.3. Não sendo comprovado o recolhimento da correspondente quantia a título de garantia de proposta conforme as disposições deste item, inclusive se for realizado posteriormente a data e o horário previstos para abertura da sessão pública desta licitação, a respectiva proposta será desclassificada.

## **7.0. DO CREDENCIAMENTO**

7.1. Poderão participar desta Concorrência os interessados que estiverem previamente credenciados no sistema eletrônico de disputa à distância utilizado pelo ORC, acessando o seguinte endereço eletrônico: [www.portaldecompraspublicas.com.br](http://www.portaldecompraspublicas.com.br).

7.2. Os interessados deverão atender às condições e procedimento constantes do referido site, cujo credenciamento implica a responsabilidade do licitante ou de seu representante legal e a presunção de sua capacidade técnica para realização das transações inerentes ao certame.

7.3. O licitante responsabiliza-se exclusiva e formalmente pelas transações efetuadas em seu nome, assume como firmes e verdadeiras suas propostas e seus lances, inclusive os atos praticados, diretamente ou por seu representante, excluída a responsabilidade do provedor do sistema eletrônico ou do ORC por eventuais danos decorrentes de uso indevido das credenciais de acesso, ainda que por terceiros.

7.4. É de responsabilidade do cadastrado conferir a exatidão dos seus dados cadastrais no referido sistema e mantê-los atualizados junto aos órgãos responsáveis pela informação, devendo proceder, imediatamente, à correção ou à alteração dos registros tão logo identifique incorreção ou aqueles se tornem desatualizados.

7.5. A não observância do disposto no item anterior poderá ensejar desclassificação no momento da habilitação.

## **8.0. DA APRESENTAÇÃO DA PROPOSTA**

8.1. Os licitantes encaminharão, exclusivamente por meio do sistema eletrônico, a proposta com o preço, conforme o critério de julgamento adotado neste Edital, até a data e o horário estabelecidos para abertura da sessão pública.

8.2. No cadastramento da proposta inicial, o licitante declarará, em campo próprio do sistema, relativamente às declarações necessárias e obrigatórias, sem prejuízo da exigência de outras declarações previstas em legislação específica e na Lei 14.133/21; tais como:

8.2.1. Que está ciente e concorda com as condições contidas no Edital e seus anexos, bem como de que a proposta apresentada compreende a integralidade dos custos para atendimento dos direitos trabalhistas assegurados na Constituição Federal, nas leis trabalhistas, nas normas infralegais, nas convenções coletivas de trabalho e nos termos de ajustamento de conduta vigentes na data de sua entrega em definitivo e que cumpre plenamente os requisitos de habilitação definidos no instrumento convocatório.

8.2.2. Que não emprega menor de 18 anos em trabalho noturno, perigoso ou insalubre e não emprega menor de 16 anos, salvo menor, a partir de 14 anos, na condição de aprendiz, nos termos do Art. 7º, XXXIII, da Constituição Federal.

8.2.3. Que não possui, em sua cadeia produtiva, empregados executando trabalho degradante ou forçado, observando o disposto nos Incisos III e IV, do Art. 1º e no Inciso III, do Art. 5º da Constituição Federal.

8.2.4. Que cumpre as exigências de reserva de cargos para pessoa com deficiência e para reabilitado da Previdência Social, previstas em Lei e em outras normas específicas.

8.3. O licitante enquadrado como Microempresa ou Empresa de Pequeno Porte deverá declarar, ainda, em campo próprio do sistema eletrônico, que cumpre os requisitos estabelecidos no Art. 3º, da Lei 123/06, estando apto a usufruir do tratamento favorecido previsto em seus Arts. 42 a 49, observado o disposto nos §§ 1º ao 3º, do Art. 4º, da Lei 14.133/21:

8.3.1. No item exclusivo para participação de microempresas e empresas de pequeno porte, a assinalação do campo "não" impedirá o prosseguimento no certame, para aquele item; e

8.3.2. Nos itens em que a participação não for exclusiva para microempresas e empresas de pequeno porte, a assinalação do campo "não" apenas produzirá o efeito de o licitante não ter direito ao tratamento favorecido previsto na Lei 123/06, mesmo que microempresa ou empresa de pequeno porte.

8.4. Os licitantes poderão retirar ou substituir a proposta, anteriormente inserida no sistema, até a abertura da sessão pública.

8.5. Não haverá ordem de classificação na etapa de apresentação da proposta pelo licitante, o que ocorrerá somente após os procedimentos de abertura da sessão pública e da fase de envio de lances.

8.6. Serão disponibilizados para acesso público os documentos que compõem a proposta dos licitantes convocados para apresentação de propostas, após a fase de envio de lances.

8.7. Desde que disponibilizada a funcionalidade no sistema, o licitante poderá parametrizar o seu valor final mínimo quando do cadastramento da proposta e obedecerá às seguintes regras:

8.7.1. A aplicação do intervalo mínimo de diferença de valores, que incidirá tanto em relação aos lances intermediários quanto em relação ao lance que cobrir a melhor oferta; e

8.7.2. Os lances serão de envio automático pelo sistema, respeitado o valor final mínimo estabelecido e o intervalo de que trata o subitem anterior.

8.8. O valor final mínimo parametrizado no sistema poderá ser alterado pelo fornecedor durante a fase de disputa, sendo vedado valor superior a lance já registrado pelo fornecedor no sistema.

8.9. O valor final mínimo parametrizado possuirá caráter sigiloso para os demais licitantes e para o ORC, podendo ser disponibilizado estrita e permanentemente aos órgãos de controle externo e interno.

8.10. Caberá ao licitante acompanhar as operações no sistema eletrônico durante o processo licitatório e se responsabilizar pelo ônus decorrente da perda de negócios diante da inobservância de mensagens emitidas pela Administração ou de sua desconexão.

- 8.11.O licitante deverá comunicar imediatamente ao provedor do sistema qualquer acontecimento que possa comprometer o sigilo ou a segurança, para imediato bloqueio de acesso.
- 8.12.A falsidade de declaração relativa ao cumprimento de qualquer condição sujeitará o licitante às sanções previstas na Lei 14.133/21, e neste Edital. A Comissão poderá promover diligência destinada a esclarecer as informações declaradas.

## **9.0.DO PREENCHIMENTO DA PROPOSTA**

- 9.1.O licitante deverá enviar sua **PROPOSTA** mediante o preenchimento, no sistema eletrônico, de todos os campos necessários e obrigatórios para o exame de forma objetiva da sua real adequação e exequibilidade, tais como:
- 9.1.1.Valor unitário do item: expresso em moeda corrente nacional;
- 9.1.2.Quantidade: conforme fixada no Termo de Referência - Anexo I;
- 9.1.3.Descrição do objeto: contendo as informações similares à especificação do Termo de Referência - Anexo I.
- 9.2.Todas as especificações do objeto contidas na proposta vinculam o Contratado.
- 9.3.Será cotado um único preço para cada item, com a utilização de duas casas decimais.
- 9.4.A quantidade de unidade a ser cotada está fixada no Termo de Referência - Anexo I.
- 9.5.A apresentação das propostas implica obrigatoriedade do cumprimento das disposições nelas contidas, em conformidade com o que dispõe este Edital e seus anexos, assumindo o proponente o compromisso de executar o objeto licitado nos seus termos, bem como de fornecer os materiais, equipamentos, ferramentas e utensílios necessários, em quantidades e qualidades adequadas à perfeita execução contratual, promovendo, quando requerido, sua substituição.
- 9.6.No valor proposto estará incluso todos os custos operacionais, encargos previdenciários, trabalhistas, tributários, comerciais e quaisquer outros que incidam direta ou indiretamente .
- 9.7.O preço ofertado, tanto na proposta inicial, quanto na etapa de lances, será de exclusiva responsabilidade do licitante, não lhe assistindo o direito de pleitear qualquer alteração, sob alegação de erro, omissão ou qualquer outro pretexto.
- 9.8.Se o regime tributário da empresa implicar o recolhimento de tributos em percentuais variáveis, a cotação adequada será a que corresponde à média dos efetivos recolhimentos da empresa nos últimos doze meses.
- 9.9.Independentemente do percentual de tributo inserido na planilha, no pagamento serão retidos na fonte os percentuais estabelecidos na legislação vigente.
- 9.10.Os licitantes devem respeitar os preços máximos estabelecidos nas normas de regência de contratações públicas federais, quando participarem de licitações públicas.
- 9.11.As propostas ficarão disponíveis no sistema eletrônico e **qualquer elemento que possa identificar o licitante importa desclassificação da proposta** correspondente, sem prejuízo das sanções previstas neste Edital.

## **10.0.DA ABERTURA DA SESSÃO, CLASSIFICAÇÃO DAS PROPOSTAS E FORMULAÇÃO DE LANCES**

- 10.1.A abertura da presente licitação dar-se-á automaticamente em sessão pública, por meio de sistema eletrônico, na data, horário e local indicados neste Edital.
- 10.2.Os licitantes poderão retirar ou substituir a proposta, anteriormente inserida no sistema, até a abertura da sessão pública:
- 10.2.1.Será desclassificada a proposta que identifique o licitante;
- 10.2.2.A desclassificação será sempre fundamentada e registrada no sistema, com acompanhamento em tempo real por todos os participantes;
- 10.2.3.A não desclassificação da proposta não impede o seu julgamento definitivo em sentido contrário, levado a efeito na fase de aceitação.
- 10.3.O sistema ordenará automaticamente as propostas classificadas, sendo que somente estas participarão da fase de lances.
- 10.4.O sistema disponibilizará campo próprio para troca de mensagens entre a Comissão e os licitantes.
- 10.5.Iniciada a fase competitiva, os licitantes poderão encaminhar lances exclusivamente por meio do sistema eletrônico, sendo imediatamente informados do seu recebimento e do valor consignado no registro:
- 10.5.1.O lance deverá ser ofertado pelo valor unitário do item.
- 10.6.Os licitantes poderão oferecer lances sucessivos, observados o horário fixado para abertura da sessão e as regras estabelecidas neste Edital.
- 10.7.O licitante somente poderá oferecer lance de valor inferior ao último por ele ofertado e registrado pelo sistema:
- 10.7.1.O intervalo mínimo de diferença de valores entre os lances, que incidirá tanto em relação aos lances intermediários quanto em relação à proposta que cobrir a melhor oferta deverá ser de R\$ 100,00 (cem reais).
- 10.8.Desde que disponibilizada a funcionalidade no sistema:
- 10.8.1.O licitante poderá, uma única vez, excluir seu último lance ofertado, no intervalo de quinze segundos após o registro no sistema, na hipótese de lance inconsistente ou inexequível;
- 10.8.2.A Comissão poderá, durante a disputa, como medida excepcional, excluir a proposta ou o lance que possa comprometer, restringir ou frustrar o caráter competitivo desse processo licitatório, mediante comunicação eletrônica automática via sistema. Eventual exclusão de proposta do licitante implica a retirada do licitante do certame, sem prejuízo do direito de defesa.
- 10.9.Será adotado para o envio de lances neste certame o modo de disputa "aberto", em que os licitantes apresentarão lances públicos e sucessivos, com prorrogações.
- 10.10.A etapa de lances da sessão pública terá duração de dez minutos e, após isso, será prorrogada automaticamente pelo sistema quando houver lance ofertado nos últimos dois minutos do período de duração da sessão pública.
- 10.11.A prorrogação automática da etapa de lances, de que trata o item anterior, será de dois minutos e ocorrerá sucessivamente sempre que houver lances enviados nesse período de prorrogação, inclusive no caso de lances intermediários.

- 10.12. Não havendo novos lances na forma estabelecida nos itens anteriores, a sessão pública encerrar-se-á automaticamente, e o sistema ordenará e divulgará os lances conforme a ordem final de classificação.
- 10.13. Definida a melhor proposta, se a diferença em relação à proposta classificada em segundo lugar for de pelo menos 5% (cinco por cento), a Comissão poderá admitir o reinício da disputa aberta, para a definição das demais colocações:
- 10.13.1. Após o reinício previsto no item acima, os licitantes serão convocados para apresentar lances intermediários.
- 10.14. Encerrada a etapa de que trata o subitem anterior, o sistema ordenará e divulgará os lances segundo a ordem crescente.
- 10.15. Não serão aceitos dois ou mais lances de mesmo valor, prevalecendo aquele que for recebido e registrado em primeiro lugar.
- 10.16. Durante o transcurso da sessão pública, os licitantes serão informados, em tempo real, do valor do melhor lance registrado, vedada a identificação do licitante.
- 10.17. No caso de desconexão com a Comissão, no decorrer da etapa competitiva da Concorrência, o sistema eletrônico poderá permanecer acessível aos licitantes para a recepção dos lances.
- 10.18. Quando a desconexão do sistema eletrônico para a Comissão persistir por tempo superior a dez minutos, a sessão pública será suspensa e reiniciada somente após decorridas vinte e quatro horas da comunicação do fato pela Comissão aos participantes, no sítio eletrônico utilizado para divulgação.
- 10.19. Caso o licitante não apresente lances, concorrerá com o valor de sua proposta.
- 10.20. Em relação ao item não exclusivo para participação de microempresas e empresas de pequeno porte, uma vez encerrada a etapa de lances, será efetivada a verificação automática do porte da entidade empresarial. O sistema identificará em coluna própria as microempresas e empresas de pequeno porte participantes, procedendo à comparação com os valores da primeira colocada, se esta for empresa de maior porte, assim como das demais classificadas, para o fim de aplicar-se o disposto nos Arts. 44 e 45, da Lei 123/06.
- 10.21. Nessas condições, as propostas de microempresas e empresas de pequeno porte que se encontrarem na faixa de até dez por cento acima da melhor proposta ou do melhor lance, serão consideradas empatadas com a primeira colocada.
- 10.22. A melhor classificada nos termos do item anterior terá o direito de encaminhar uma última oferta para desempate, obrigatoriamente em valor inferior ao da primeira colocada, no prazo de cinco minutos controlados pelo sistema, contados após a comunicação automática para tanto.
- 10.23. Caso a microempresa ou a empresa de pequeno porte melhor classificada desista ou não se manifeste no prazo estabelecido, serão convocadas as demais licitantes microempresa e empresa de pequeno porte que se encontrem naquele intervalo de cinco por cento, na ordem de classificação, para o exercício do mesmo direito, no prazo estabelecido no item anterior.
- 10.24. No caso de equivalência dos valores apresentados pelas microempresas e empresas de pequeno porte que se encontrem nos intervalos estabelecidos nos itens anteriores, será realizado sorteio entre elas para que se identifique aquela que primeiro poderá apresentar melhor oferta.
- 10.25. Só poderá haver empate entre propostas iguais, não seguidas de lances.
- 10.26. Havendo eventual empate entre propostas ou lances, o critério de desempate será aquele previsto no Art. 60, da Lei 14.133/21, nesta ordem:
- 10.26.1. Disputa final, hipótese em que os licitantes empatados poderão apresentar nova proposta em ato contínuo à classificação;
- 10.26.2. Avaliação do desempenho contratual prévio dos licitantes, para a qual deverão preferencialmente ser utilizados registros cadastrais para efeito de atesto de cumprimento de obrigações previstos na Lei 14.133/21;
- 10.26.3. Desenvolvimento pelo licitante de ações de equidade entre homens e mulheres no ambiente de trabalho, conforme regulamento;
- 10.26.4. Desenvolvimento pelo licitante de programa de integridade, conforme orientações dos órgãos de controle.
- 10.27. Persistindo o empate, será assegurada preferência, sucessivamente, aos serviços prestados por:
- 10.27.1. Empresas estabelecidas no território do Estado ou do Distrito Federal do ORC;
- 10.27.2. Empresas brasileiras;
- 10.27.3. Empresas que invistam em pesquisa e no desenvolvimento de tecnologia no País;
- 10.27.4. Empresas que comprovem a prática de mitigação, nos termos da Lei nº 12.187/09.
- 10.28. Encerrada a etapa de envio de lances da sessão pública, na hipótese da proposta do primeiro colocado permanecer acima do preço máximo definido para a contratação, a Comissão poderá negociar condições mais vantajosas, após definido o resultado do julgamento:
- 10.28.1. A negociação poderá ser feita com os demais licitantes, segundo a ordem de classificação inicialmente estabelecida, quando o primeiro colocado, mesmo após a negociação, for desclassificado em razão de sua proposta permanecer acima do preço máximo definido para a contratação;
- 10.28.2. A negociação será realizada por meio do sistema, podendo ser acompanhada pelos demais licitantes;
- 10.28.3. Concluída a negociação, se houver, o resultado será divulgado a todos os licitantes e registrado na ata da sessão pública, devendo esta ser anexada aos autos do processo;
- 10.28.4. A Comissão solicitará ao licitante melhor classificado que, no prazo de 24 (vinte e quatro) horas, envie a sua **proposta atualizada**, adequada ao último lance ofertado e após a negociação realizada, acompanhada, se for o caso, dos documentos complementares, quando necessários à confirmação daqueles exigidos neste Edital e já apresentados;
- 10.28.5. É facultado à Comissão prorrogar o prazo estabelecido, a partir de solicitação fundamentada e aceita, feita também no sistema pelo licitante, antes de findo o prazo, ou de ofício, quando constatado que o prazo estabelecido não é suficiente.
- 10.29. Havendo necessidade, a Comissão suspenderá a sessão, informando no sistema a nova data e horário para a sua continuidade, observado o intervalo mínimo de vinte e quatro horas.
- 10.30. Após a negociação do preço, a Comissão iniciará a fase de julgamento da proposta.



## **11.0.DA FASE DE JULGAMENTO**

11.1.Encerrada a etapa de negociação, a Comissão realizará a verificação da conformidade da proposta provisoriamente classificada em primeiro lugar quanto à adequação ao objeto estipulado e à compatibilidade do preço final em relação ao estipulado para contratação, conforme definido neste Edital.

11.2.A Comissão poderá convocar o licitante para enviar documento digital complementar, por meio do sistema, no prazo de 24 (vinte e quatro) horas, sob pena de não aceitação da proposta:

11.2.1.É facultado à Comissão prorrogar o prazo estabelecido, a partir de solicitação fundamentada e aceita, feita também no sistema pelo licitante, antes de findo o prazo, ou de ofício, quando constatado que o prazo estabelecido não é suficiente;

11.3.Será desclassificada a proposta vencedora que:

11.3.1.Contiver vícios insanáveis;

11.3.2.Não obedecer às especificações técnicas contidas no Termo de Referência - Anexo I;

11.3.3.Apresentar preços inexequíveis ou permanecerem acima do preço máximo definido para a contratação;

11.3.4.Não tiverem sua exequibilidade demonstrada, quando exigido pela Administração;

11.3.5.Apresentar desconformidade com quaisquer outras exigências deste Edital ou seus anexos, desde que insanável.

11.3.6.Não comprovar, quando solicitado pela Comissão recolhimento de quantia a título de garantia de proposta, nos termos do item 6.10 deste Edital.

11.4.Serão consideradas inexequíveis as propostas cujos valores forem inferiores a 75% (setenta e cinco por cento) do valor orçado pelo ORC; em tal situação, não sendo possível a imediata confirmação, poderá ser dada ao licitante a oportunidade de demonstrar a sua exequibilidade, sendo-lhe facultado o prazo de 24 (vinte e quatro) horas para apresentar, por meio do sistema eletrônico, a documentação que comprove a viabilidade da proposta:

11.4.1.É facultado à Comissão prorrogar o prazo estabelecido, a partir de solicitação fundamentada e aceita, feita também no sistema pelo licitante, antes de findo o prazo, ou de ofício, quando constatado que o prazo estabelecido não é suficiente;

11.4.2.A inexequibilidade, nessa hipótese, só será considerada após diligência da Comissão, que comprove:

11.4.2.1.Que o custo do licitante ultrapassa o valor da proposta; e

11.4.2.2.Inexistirem custos de oportunidade capazes de justificar o vulto da oferta.

11.4.3.Será exigida garantia adicional do licitante vencedor cuja proposta for inferior a 85% (oitenta e cinco por cento) do valor orçado pelo ORC, equivalente à diferença entre este último e o valor da proposta, sem prejuízo das demais garantias exigíveis de acordo com a legislação vigente.

11.5.A Comissão poderá, no julgamento das propostas, sanar erros ou falhas que não alterem a sua substância e sua validade jurídica, atribuindo-lhes eficácia para fins de classificação.

11.6.Havendo necessidade, a Comissão suspenderá a sessão pública inclusive para a realização de diligências com vistas ao saneamento de eventuais erros e falhas das propostas. Em qualquer hipótese, o seu reinício somente poderá ocorrer mediante aviso prévio no sistema com, no mínimo, vinte e quatro horas de antecedência e a ocorrência será registrada em ata.

11.7.Encerrada a fase de julgamento, após verificada a conformidade da proposta classificada em primeiro lugar quanto à adequação ao objeto estipulado e compatibilidade do preço final em relação ao estimado para a contratação, a Comissão verificará a documentação de habilitação do licitante, observado o disposto neste Edital. Antes, porém, como requisito de pré habilitação, será solicitado ao licitante provisoriamente vencedor a comprovação do recolhimento de quantia a título de garantia de proposta, nos termos do item 6.10 deste Edital.

## **12.0.DA HABILITAÇÃO**

12.1.Os documentos previstos neste instrumento, necessários e suficientes para demonstrar a capacidade do licitante de realizar o objeto da licitação, serão exigidos para fins de habilitação, conforme as disposições dos Arts. 62 a 70, da Lei 14.133/21.

12.2.Os licitantes deverão encaminhar, nos termos deste Edital, a documentação relacionada nos itens a seguir, para fins de **HABILITAÇÃO**:

### **12.3.PESSOA JURÍDICA:**

12.3.1.Prova de inscrição no Cadastro Nacional da Pessoa Jurídica – CNPJ.

12.3.2.Prova de inscrição no cadastro de contribuintes municipal, relativo à sede do licitante, pertinente ao seu ramo de atividade e compatível com o objeto contratual.

12.3.3.No caso de empresário individual: inscrição no Registro Público de Empresas Mercantis, a cargo da Junta Comercial da respectiva sede. Em se tratando de Microempreendedor Individual – MEI: Certificado da Condição de Microempreendedor Individual – CCMEI, cuja aceitação ficará condicionada à verificação da autenticidade no sítio [www.portaldoempreendedor.gov.br](http://www.portaldoempreendedor.gov.br). No caso de sociedade empresária, sociedade limitada unipessoal – SLU ou sociedade identificada como empresa individual de responsabilidade limitada – EIRELI: inscrição do ato constitutivo, estatuto ou contrato social no Registro Público de Empresas Mercantis, a cargo da Junta Comercial da respectiva sede, acompanhada de documento comprobatório de seus administradores. No caso de sociedade simples: inscrição do ato constitutivo no Registro Civil de Pessoas Jurídicas do local de sua sede, acompanhada de documento comprobatório de seus administradores. No caso de filial, sucursal ou agência de sociedade simples ou empresária: inscrição do ato constitutivo da filial, sucursal ou agência da sociedade simples ou empresária, respectivamente, no Registro Civil das Pessoas Jurídicas ou no Registro Público de Empresas Mercantis onde tem sede a matriz. Em se tratando de sociedade empresária estrangeira com atuação permanente no País: decreto de autorização para funcionamento no Brasil. Salienta-se que os documentos relacionados neste subitem deverão estar acompanhados de todas as alterações ou da consolidação respectiva.

12.3.4. Balanço patrimonial, demonstração de resultado de exercício e demais demonstrações contábeis dos dois últimos exercícios sociais. Os referidos documentos limitar-se-ão ao último exercício no caso de a pessoa jurídica ter sido constituída há menos de dois anos. As pessoas jurídicas criadas no exercício financeiro desta licitação deverão atender a todas as exigências da habilitação e poderão substituir os demonstrativos contábeis pelo balanço de abertura.

12.3.5. Prova de regularidade fiscal perante a Fazenda Nacional, mediante apresentação de certidão expedida conjuntamente pela Secretaria da Receita Federal do Brasil – RFB e pela Procuradoria-Geral da Fazenda Nacional – PGFN, referente a todos os créditos tributários federais e à Dívida Ativa da União – DAU por elas administrados, inclusive aqueles relativos à Seguridade Social, nos termos da Portaria Conjunta nº 1.751, de 02 de outubro de 2014, do Secretário da Receita Federal do Brasil e da Procuradoria-Geral da Fazenda Nacional.

12.3.6. Prova de regularidade com a Fazenda Municipal da sede do licitante, relativa à atividade em cujo exercício contrata ou concorre, mediante apresentação de certidão negativa, ou outro equivalente, na forma da lei.

12.3.7. Comprovação de regularidade relativa ao Fundo de Garantia por Tempo de Serviço – FGTS, apresentando o respectivo Certificado de Regularidade fornecido pela Caixa Econômica Federal.

12.3.8. Prova de inexistência de débitos inadimplidos perante a Justiça do Trabalho, mediante a apresentação de Certidão Negativa de Débitos Trabalhistas CNDT, nos termos do Título VII-A da Consolidação das Leis do Trabalho, aprovada pelo Decreto-Lei nº 5.452, de 1º de maio de 1943.

12.3.9. Declaração do licitante atestando que não emprega menor de dezoito anos em trabalho noturno, insalubre ou perigoso e nem menor de dezesseis anos, em qualquer trabalho, podendo existir menor, a partir de quatorze anos, na condição de aprendiz, nos termos do Art. 7º, Inciso XXXIII, da Constituição Federal, conforme modelo – Anexo II.

12.3.10. Declaração do licitante, sob pena de desclassificação, de que sua proposta econômica compreende a integralidade dos custos para atendimento dos direitos trabalhistas assegurados na Constituição Federal, nas leis trabalhistas, nas normas infralegais, nas convenções coletivas de trabalho e nos termos de ajustamento de conduta vigentes na data de entrega das propostas, conforme modelo – Anexo III.

12.3.11. Certidão negativa de feitos sobre falência expedida pelo distribuidor da sede do licitante, no máximo 30 (trinta) dias da data prevista para abertura das propostas.

12.3.12. Consulta Consolidada de Pessoa Jurídica expedida pelo Tribunal de Contas da União, no máximo 30 (trinta) dias da data prevista para abertura das propostas, no endereço eletrônico: [www.tcu.gov.br](http://www.tcu.gov.br).

12.3.13. Registro ou inscrição, em compatibilidade com o objeto do presente certame, do licitante e seus responsáveis técnicos frente ao conselho regional de fiscalização profissional competente, da região da sede do licitante.

12.3.14. Comprovação do cumprimento de requisitos normativos, conforme modelos - Anexo V:

12.3.14.1. Declaração de ciência dos termos do Edital;

12.3.14.2. Declaração de inexistir fato impeditivo;

12.3.14.3. Declaração de não possuir no quadro societário servidor da ativa do ORC;

12.3.14.4. Declaração de não utilizar trabalho degradante ou forçado;

12.3.14.5. Declaração de cumprimento da reserva de cargo para deficiente e de acessibilidade;

12.3.14.6. Declaração de cumprimento dos requisitos para a habilitação e da proposta; e

12.3.14.7. Declaração de observância do limite de contratação com a Administração Pública.

#### **12.4. Documentação específica - pessoa jurídica:**

12.4.1. Comprovação de avaliação prévia do local de execução da obra - item 6.9.1.

12.4.2. Comprovação de capacidade técnico-profissional - item 6.9.2.

12.5. Os documentos exigidos para habilitação serão enviados por meio do sistema, em formato digital, no prazo de 24 (vinte e quatro) horas, contado da solicitação da Comissão, prorrogável por igual período, nas seguintes situações:

12.5.1. Por solicitação do licitante, mediante justificativa aceita pela Comissão; ou

12.5.2. De ofício, a critério da Comissão, quando constatado que o prazo estabelecido não é suficiente para o envio dos documentos exigidos.

12.6. Será exigida a apresentação dos documentos de habilitação apenas do licitante vencedor:

12.6.1. Os documentos relativos à regularidade fiscal constantes deste Edital, somente serão exigidos em momento posterior ao julgamento das propostas, e apenas do licitante mais bem classificado.

12.7. A verificação pela Comissão, em sítios eletrônicos oficiais de órgãos e entidades emissores de certidões constitui meio legal de prova, para fins de habilitação.

12.8. Após a entrega dos documentos para habilitação, não será permitida a substituição ou a apresentação de novos documentos, salvo em sede de diligência, para:

12.8.1. Complementação de informações acerca dos documentos já apresentados pelos licitantes e desde que necessária para apurar fatos existentes à época da abertura do certame; e

12.8.2. Atualização de documentos cuja validade tenha expirado após a data de recebimento das propostas.

12.9. Na hipótese de o licitante não atender às exigências para habilitação, a Comissão examinará a proposta subsequente e assim sucessivamente, na ordem de classificação, até a apuração de uma proposta que atenda ao presente Edital, observados o prazo e os termos definidos neste instrumento para o envio da proposta e, se necessário, dos documentos complementares, adequada ao último lance ofertado:

12.9.1. Serão disponibilizados para acesso público os documentos de habilitação dos licitantes convocados para a apresentação da documentação habilitatória, após concluídos eventuais procedimentos da Comissão, para sanar erros ou falhas que não alterem a substância dos documentos e a sua validade jurídica, observadas as disposições deste Edital.



12.10.A comprovação de regularidade fiscal e trabalhista das microempresas e empresas de pequeno porte somente será exigida para efeito de contratação, e não como condição para participação na licitação, observando-se o seguinte procedimento:

12.10.1.As microempresas e empresas de pequeno porte, por ocasião da participação nesta licitação, deverão apresentar toda a documentação exigida para comprovação de regularidade fiscal e trabalhista, dentre os documentos enumerados neste instrumento para efeito de habilitação, mesmo que esta apresente alguma restrição;

12.10.2.Na hipótese de haver alguma restrição relativa à regularidade fiscal e trabalhista quando da comprovação de que trata o subitem anterior, será assegurado prazo de cinco dias úteis, prorrogável por igual período, para a regularização da documentação, a realização do pagamento ou parcelamento do débito e a emissão de eventuais certidões negativas ou positivas com efeito de certidão negativa;

12.10.3.Para aplicação do disposto no subitem anterior, o prazo para regularização fiscal e trabalhista será contado a partir da divulgação do resultado da fase de habilitação. A prorrogação desse prazo poderá ser concedida, a critério da Comissão, quando requerida pelo licitante, mediante apresentação de justificativa;

12.10.4.A abertura da fase recursal em relação ao resultado do certame ocorrerá após o prazo de regularização fiscal e trabalhista de que tratam os dois subitens anteriores;

12.10.5.A não regularização da documentação, no prazo acima previsto, implicará decadência do direito à contratação, sem prejuízo das sanções previstas no Art. 156, da Lei 14.133/21, sendo facultado ao ORC convocar os licitantes remanescentes, na ordem de classificação, ou revogar a licitação;

12.10.6.Se, na ordem de classificação, seguir-se outra microempresa ou empresa de pequeno porte com alguma restrição na documentação fiscal e trabalhista, será concedido o mesmo prazo para regularização.

12.11.Somente haverá a necessidade de comprovação do preenchimento de requisitos, mediante apresentação dos documentos originais não digitais, quando houver alguma dúvida em relação à integridade do documento digital ou quando a lei expressamente o exigir.

12.12.Não serão aceitos documentos de habilitação com indicação de CNPJ/CPF diferentes, salvo aqueles legalmente permitidos:

12.12.1.Se o licitante for a matriz, todos os documentos deverão estar em nome da matriz, e se o licitante for a filial, todos os documentos deverão estar em nome da filial, exceto aqueles que, pela própria natureza, comprovadamente, forem emitidos somente em nome da matriz.

12.13.Os documentos exigidos para fins de habilitação no certame deverão ser organizados na ordem descrita neste instrumento, precedidos por índice correspondente, apresentados em original; ou por cópia autenticada por cartório competente, ou pelo Agente de Contratação, ou por membro da Equipe de Apoio ou da Comissão; ou publicação em órgão da imprensa oficial. Estando perfeitamente legíveis, sem conter borrões, rasuras, emendas ou entrelinhas e dentro do prazo de validade, considerado o disposto neste Edital. A eventual ausência do referido índice não inabilitará o licitante, sendo que:

12.13.1.A prova de autenticidade de cópia de documento público ou particular poderá ser feita perante os agentes do ORC relacionados no item anterior, mediante apresentação de original ou de declaração de autenticidade por advogado, sob sua responsabilidade pessoal;

12.13.2.Quando o documento for obtido via Internet sua autenticidade será comprovada no endereço eletrônico nele indicado;

12.13.3.Poderá ser utilizada, a critério da Comissão, a documentação cadastral de fornecedor, constante dos arquivos do ORC, para comprovação da autenticidade de elementos apresentados pelo licitante.

12.14.Na análise dos documentos de habilitação, a Comissão poderá sanar erros ou falhas que não alterem a substância dos documentos e sua validade jurídica, mediante decisão fundamentada, registrada em ata e acessível a todos, atribuindo-lhes eficácia para fins de habilitação.

12.15.Havendo necessidade, a Comissão suspenderá a sessão pública inclusive para a realização de diligências com vistas ao saneamento de eventuais erros e falhas dos documentos de habilitação apresentados. Em qualquer hipótese, o seu reinício somente poderá ocorrer mediante aviso prévio no sistema com, no mínimo, vinte e quatro horas de antecedência e a ocorrência será registrada em ata.

### **13.0.DO ENCAMINHAMENTO DA PROPOSTA VENCEDORA**

13.1.A proposta final do licitante declarado vencedor - **proposta atualizada** - deverá ser encaminhada no prazo de 24 (vinte e quatro) horas, a contar da solicitação da Comissão no sistema eletrônico, e deverá:

13.1.1.Ser elaborada em consonância com as especificações constantes deste Edital e seus Anexos, redigida em língua portuguesa e impressa em uma via em papel timbrado do proponente, quando for o caso, sem emendas, rasuras, entrelinhas ou ressalvas; datada e assinada pelo licitante ou seu representante legal, com indicação: do valor global da proposta; do prazo de execução; das condições de pagamento; e da sua validade;

13.1.2.Conter a indicação do banco, número da conta e agência do licitante vencedor, para fins de pagamento;

13.1.3.Estar adequada ao último lance ofertado e a negociação realizada, acompanhada, dos documentos complementares eventualmente solicitados, quando necessários à confirmação daqueles exigidos neste Edital e já apresentados; especialmente de:

13.1.3.1.Planilha de quantitativos e preços;

13.1.3.2.Cronograma físico-financeiro compatível com o prazo de execução dos serviços; e

13.1.3.3.Composição de custos unitários contendo, inclusive, o detalhamento da composição e da taxa de Bonificação ou Benefício de Despesas Indiretas - BDI e dos respectivos percentuais praticados, bem como o detalhamento dos Encargos Sociais - ES.

13.2.A planilha de quantitativos e preços, o cronograma físico-financeiro e a composição de custos unitários, deverão ser assinados por responsável técnico da empresa:

- 13.2.1. Erros no preenchimento da planilha não constituem motivo para a desclassificação da proposta. A planilha poderá ser ajustada pelo licitante, no prazo indicado pelo sistema, desde que não haja majoração do preço;
- 13.2. O ajuste de que trata este dispositivo se limita a sanar erros ou falhas que não alterem a substância da proposta.
- 13.3. Será cotado um único preço para cada item, com a utilização de duas casas decimais, sendo que, nesse último caso, a indicação em contrário está sujeita a correção, observando-se aos seguintes critérios:
- 13.3.1. Falta de dígitos: serão acrescentados zeros;
- 13.3.2. Excesso de dígitos: sendo o primeiro dígito excedente menor que cinco, todo o excesso será suprimido, caso contrário haverá o arredondamento do dígito anterior para mais e os demais excedentes suprimidos.
- 13.4. Os preços deverão ser expressos em moeda corrente nacional, o preço unitário e o total em algarismos e o valor global da proposta em algarismos e por extenso:
- 13.4.1. Existindo discrepância entre o preço unitário e total, resultado da multiplicação do preço unitário pela quantidade, o preço unitário prevalecerá;
- 13.4.2. No caso de divergência entre o valor numérico e o expresso por extenso, prevalecerá o valor expresso por extenso;
- 13.4.3. Fica estabelecido que havendo divergência de preços unitários para um mesmo serviço, prevalecerá o de menor valor.
- 13.5. A proposta obedecerá aos termos deste Edital e seus Anexos, não sendo considerada aquela que não corresponda às especificações ali contidas ou que estabeleça vínculo à proposta de outro licitante.
- 13.6. A oferta deverá ser firme e precisa, limitada, rigorosamente, ao objeto deste Edital, sem conter alternativas de preço ou de qualquer outra condição que induza o julgamento a mais de um resultado.
- 13.7. No valor proposto estará incluso todos os custos operacionais, encargos previdenciários, trabalhistas, tributários, comerciais e quaisquer outros que incidam direta ou indiretamente na execução dos serviços; inclusive a integralidade dos custos para atendimento dos direitos trabalhistas assegurados na Constituição Federal, nas leis trabalhistas, nas normas infralegais, nas convenções coletivas de trabalho e nos termos de ajustamento de conduta vigentes na data de entrega das propostas.
- 13.8. A proposta final deverá ser documentada nos autos e será levada em consideração no decorrer da execução do contrato e aplicação de eventual sanção ao Contratado:
- 13.8.1. Todas as especificações do objeto contidas na proposta vinculam o Contratado.
- 13.9. As propostas que contenham a descrição do objeto, o valor e os documentos complementares estarão disponíveis na internet, após a homologação.
- 13.10. O prazo de validade da proposta não será inferior a 60 (sessenta) dias, a contar da data de seu encaminhamento.

#### **14.0. DOS RECURSOS**

- 14.1. A interposição de recurso referente ao julgamento das propostas, à habilitação ou inabilitação de licitantes, à anulação ou revogação da licitação, observará o disposto no Art. 165, da Lei 14.133/21.
- 14.2. Qualquer licitante poderá, durante o prazo concedido na sessão pública, que no presente certame será de 30 (trinta) minutos, de forma imediata após o término do julgamento das propostas e do ato de habilitação ou inabilitação, em campo próprio do sistema eletrônico, manifestar sua intenção de recorrer.
- 14.3. Quando o recurso apresentado impugnar o julgamento das propostas ou o ato de habilitação ou inabilitação do licitante:
- 14.3.1. A intenção de recorrer deverá ser manifestada imediatamente, sob pena de preclusão;
- 14.3.2. O prazo para apresentação das razões recursais será iniciado na data de intimação ou de lavratura da ata de habilitação ou inabilitação.
- 14.4. O prazo recursal é de 03 (três) dias úteis, contados da data de intimação ou de lavratura da ata.
- 14.5. As razões do recurso deverão ser apresentadas, exclusivamente, da seguinte forma:
- 14.5.1. Em campo próprio do sistema eletrônico.
- 14.6. O recurso será dirigido à autoridade que tiver editado o ato ou proferido a decisão recorrida, a qual poderá reconsiderar o ato ou a decisão no prazo de 03 (três) dias úteis, ou, nesse mesmo prazo, encaminhar o recurso com a sua manifestação à autoridade superior, a qual deverá proferir sua decisão no prazo de 10 (dez) dias úteis, contado do recebimento dos autos.
- 14.7. Os recursos interpostos fora do prazo não serão conhecidos.
- 14.8. O prazo para apresentação de contrarrazões ao recurso pelos demais licitantes será de 03 (três) dias úteis, contados da data da intimação pessoal ou da divulgação da interposição do recurso, assegurada a vista imediata dos elementos indispensáveis à defesa de seus interesses.
- 14.9. O recurso e o pedido de reconsideração terão efeito suspensivo do ato ou da decisão recorrida até que sobrevenha decisão final da autoridade competente.
- 14.10. O acolhimento do recurso invalida tão somente os atos insuscetíveis de aproveitamento.
- 14.11. Os autos do processo permanecerão com vista franqueada aos interessados no seguinte sítio: [www.portaldecompraspublicas.com.br](http://www.portaldecompraspublicas.com.br).

#### **15.0. DA HOMOLOGAÇÃO**

- 15.1. Encerradas as fases de julgamento e habilitação, e esgotados os recursos administrativos, o processo licitatório será encaminhado à autoridade superior, que poderá:
- 15.1.1. Determinar o retorno dos autos para saneamento de irregularidades;
- 15.1.2. Revogar a licitação por motivo de conveniência e oportunidade;
- 15.1.3. Proceder à anulação da licitação, de ofício ou mediante provocação de terceiros, sempre que presente ilegalidade insanável;
- 15.2.4. Adjudicar o objeto e homologar a licitação.

15.2.5. Para que a licitação seja homologada poderá ser realizada diligência para comprovação de funcionamento e veracidade por visita in loco ou vídeo chamada via aplicativo para celular de mensagens instantâneas.

#### **16.0.DO CONTRATO**

16.1.Após a homologação pela autoridade superior do ORC, o licitante vencedor será convocado para, dentro do prazo de 05 (cinco) dias consecutivos da data de recebimento da notificação, e nas condições estabelecidas neste Edital e seus anexos, assinar o respectivo contrato, podendo o mesmo sofrer alterações nos termos definidos pela Lei 14.133/21:

16.1.1.O prazo de convocação poderá ser prorrogado uma vez, por igual período, mediante solicitação da parte durante seu transcurso, devidamente justificada, e desde que o motivo apresentado seja aceito pela Administração;

16.1.2.A recusa injustificada do adjudicatário em assinar o contrato no prazo estabelecido pela Administração caracterizará o descumprimento total da obrigação assumida e o sujeitará às penalidades legalmente estabelecidas e à imediata perda da garantia de proposta em favor ORC:

16.1.2.1.A regra do subitem anterior não se aplicará aos licitantes remanescentes convocados na forma estabelecida neste dispositivo;

16.1.3.Decorrido o prazo de validade da proposta indicado neste Edital sem convocação para a contratação, ficarão os licitantes liberados dos compromissos assumidos.

16.2.Na hipótese de o vencedor da licitação não assinar o contrato no prazo e nas condições estabelecidas, outro licitante poderá ser convocado, respeitada a ordem de classificação, para celebrar a contratação, ou instrumento hábil, nas condições propostas pelo licitante vencedor, sem prejuízo da aplicação das sanções previstas na Lei 14.133/21, e em outras legislações aplicáveis.

16.3.Na assinatura do contrato será exigida a comprovação de todas as condições de habilitação consignadas neste Edital, que deverão ser mantidas pelo Contratado durante a vigência do referido contrato.

16.4.O contrato que eventualmente venha a ser assinado pelo licitante vencedor, poderá ser alterado com a devida justificativa, unilateralmente pelo Contratante ou por acordo entre as partes, nos casos e condições previstas nos Arts. 124 a 136 e sua extinção, formalmente motivada nos autos do processo, assegurados o contraditório e a ampla defesa, ocorrerá nas hipóteses e disposições dos Arts. 137 a 139, todos da Lei 14.133/21; e executado sob o regime de empreitada por preço global.

16.5.Nas alterações unilaterais a que se refere o inciso I, do caput do Art. 124, da Lei 14.133/21, o Contratado será obrigado a aceitar, nas mesmas condições contratuais, acréscimos ou supressões que se fizerem nas obras, de até o respectivo limite fixado no Art. 125, do mesmo diploma legal, do valor inicial atualizado do contrato. Nenhum acréscimo ou supressão poderá exceder o limite estabelecido, salvo as supressões resultantes de acordo celebrado entre os contratantes.

#### **17.0.DO REAJUSTAMENTO EM SENTIDO ESTRITO - REAJUSTE**

17.1.Os preços contratados são fixos e irrevogáveis no prazo de um ano.

17.2.Dentro do prazo de vigência da contratação e mediante solicitação do Contratado, os preços poderão sofrer reajuste após o interregno de um ano, na mesma proporção da variação verificada no Índice Nacional da Construção Civil – INCC acumulado, tomando-se por base o mês do orçamento estimado, exclusivamente para as obrigações iniciadas e concluídas após a ocorrência da anualidade.

17.3.Nos reajustes subsequentes ao primeiro, o interregno mínimo de um ano será contado a partir dos efeitos financeiros do último reajuste.

17.4.No caso de atraso ou não divulgação do índice de reajustamento, o Contratante pagará ao Contratado a importância calculada pela última variação conhecida, liquidando a diferença correspondente tão logo seja divulgado o índice definitivo. Fica o Contratado obrigado a apresentar memória de cálculo referente ao reajustamento de preços do valor remanescente, sempre que este ocorrer.

17.5.Nas aferições finais, o índice utilizado para reajuste será, obrigatoriamente, o definitivo.

17.6.Caso o índice estabelecido para reajustamento venha a ser extinto ou de qualquer forma não possa mais ser utilizado, será adotado, em substituição, o que vier a ser determinado pela legislação então em vigor.

17.7.Na ausência de previsão legal quanto ao índice substituto, as partes elegerão novo índice oficial, para reajustamento do preço do valor remanescente, por meio de termo aditivo.

17.8.O registro da variação do valor contratual para fazer face ao reajuste de preços poderá ser realizado por simples apostila.

17.9.O prazo para resposta ao pedido de restabelecimento do equilíbrio econômico-financeiro, quando for o caso, será de até um mês, contado da data do fornecimento da documentação comprobatória do fato imprevisível ou previsível de consequência incalculável, observadas as disposições dos Arts. 124 a 136, da Lei 14.133/21.

#### **18.0.DA COMPROVAÇÃO DE EXECUÇÃO E RECEBIMENTO DO OBJETO**

18.1.Executada a presente contratação e observadas as condições de adimplemento das obrigações pactuadas, os procedimentos e condições para receber o seu objeto pelo Contratante obedecerão, conforme o caso, às disposições do Art. 140, da Lei 14.133/21.

18.2.Por se tratar de obra, a assinatura do termo detalhado de recebimento provisório, se dará pelas partes, quando verificado o cumprimento das exigências de caráter técnico, até 15 (quinze) dias da comunicação escrita do Contratado. No caso do termo detalhado de recebimento definitivo, será emitido e assinado pelas partes, apenas após o decurso do prazo de observação ou vistoria, que comprove o atendimento das exigências contratuais, não podendo esse prazo ser superior a 90 (noventa) dias, salvo em casos excepcionais, devidamente justificados.

18.3.Serão designados pelo ORC representantes com atribuições de Gestor e Fiscal do respectivo contrato, nos termos da norma vigente, especialmente para acompanhar e fiscalizar a sua execução, respectivamente, permitida a contratação de terceiros para assistência e subsídio de informações pertinentes a essas atribuições.



## **19.0.DAS OBRIGAÇÕES DO CONTRATANTE E DO CONTRATADO**

### **19.1.Obrigações do Contratante:**

- 19.1.1.Efetuar o pagamento relativo ao objeto contratado efetivamente realizado, de acordo com as cláusulas do respectivo contrato ou outros instrumentos hábeis;
- 19.1.2.Proporcionar ao Contratado todos os meios necessários para a fiel execução do objeto da presente contratação, nos termos do correspondente instrumento de ajuste;
- 19.1.3.Notificar o Contratado sobre qualquer irregularidade encontrada quanto à qualidade dos produtos ou serviços, exercendo a mais ampla e completa fiscalização, o que não exime o Contratado de suas responsabilidades pactuadas e preceitos legais;
- 19.1.4.Outras obrigações estabelecidas e relacionadas na Minuta do Contrato - Anexo IV.

### **19.2.Obrigações do Contratado:**

- 19.2.1.Responsabilizar-se por todos os ônus e obrigações concernentes à legislação fiscal, civil, tributária e trabalhista, bem como por todas as despesas e compromissos assumidos, a qualquer título, perante seus fornecedores ou terceiros em razão da execução do objeto contratado;
- 19.2.2.Substituir, arcando com as despesas decorrentes, os materiais ou serviços que apresentarem defeitos, alterações, imperfeições ou quaisquer irregularidades discrepantes às exigências do instrumento de ajuste pactuado, ainda que constatados somente após o recebimento ou pagamento;
- 19.2.3.Não transferir a outrem, no todo ou em parte, o objeto da contratação, salvo mediante prévia e expressa autorização do Contratante;
- 19.2.4.Manter, durante a vigência do contrato ou outros instrumentos hábeis, em compatibilidade com as obrigações assumidas, todas as condições de habilitação e qualificação exigidas no respectivo processo licitatório, conforme o caso, apresentando ao Contratante os documentos necessários, sempre que solicitado;
- 19.2.5.Emitir Nota Fiscal correspondente à sede ou filial da empresa que efetivamente participou do certame e consequentemente apresentou a documentação exigida na fase de habilitação;
- 19.2.6.Executar todas as obrigações assumidas sempre com observância a melhor técnica vigente, enquadrando-se, rigorosamente, dentro dos preceitos legais, normas e especificações técnicas correspondentes;
- 19.2.7.Outras obrigações estabelecidas e relacionadas na Minuta do Contrato - Anexo IV.

## **20.0.DO PAGAMENTO**

- 20.1.O pagamento será realizado mediante processo regular e em observância às normas e procedimentos adotados pelo ORC, bem como as disposições dos Arts. 141 a 146 da Lei 14.133/21; da seguinte maneira: Para ocorrer no prazo de até 30 (trinta) dias, contados da data da apresentação dos boletins de medição, acompanhado da Nota Fiscal e as certidões de regularidade fiscal, sendo executado através de depósitos em conta corrente da CONTRATADA
- 20.2.O desembolso máximo do período, não será superior ao valor do respectivo adimplemento, de acordo com o cronograma aprovado, quando for o caso, e sempre em conformidade com a disponibilidade de recursos financeiros.
- 20.3.Nenhum valor será pago ao Contratado enquanto pendente de liquidação qualquer obrigação financeira que lhe for imposta, em virtude de penalidade ou inadimplência, a qual poderá ser compensada com o pagamento pendente, sem que isso gere direito a acréscimo de qualquer natureza.
- 20.4. Será cobrada sobre os contratos assinados entre a Prefeitura e os seus fornecedores de produtos e serviços a TPDP – Taxa de Processamento da Despesa Pública, criada através da Lei Municipal nº 722/2016, conforme redação abaixo:
  - a)O fato gerador da TPDP é o processamento do pedido de pagamento formalizado por credores do município em razão de contratos de obras públicas, produtos e serviços.
  - b)A TPDP será cobrada no fator de 2% (dois por cento) sobre o valor de face do contrato, para empresa de médio porte ou superior, e 1% (um por cento) para empresas de pequeno porte, a ser realizada no ato da consolidação dos respectivos pagamentos.

## **21.0.DAS INFRAÇÕES ADMINISTRATIVAS E SANÇÕES**

- 21.1.O licitante ou o Contratado será responsabilizado administrativamente, facultada a defesa no prazo legal do interessado, pelas infrações previstas no Art. 155, da Lei 14.133/21 e serão aplicadas, na forma, condições, regras, prazos e procedimentos definidos nos Arts. 156 a 163, do mesmo diploma legal, as seguintes sanções: a – advertência aplicada exclusivamente pela infração administrativa de dar causa à inexecução parcial do contrato, quando não se justificar a imposição de penalidade mais grave; b – multa de mora de 0,5% (zero vírgula cinco por cento) aplicada sobre o valor do contrato, por dia de atraso injustificado na execução do objeto da contratação; c – multa de 10% (dez por cento) sobre o valor do contrato por qualquer das infrações administrativas previstas no referido Art. 155; d – impedimento de licitar e contatar no âmbito da Administração Pública direta e indireta do ente federativo que tiver aplicado a sanção, pelo prazo de dois anos, aplicada ao responsável pelas infrações administrativas previstas nos incisos II, III, IV, V, VI e VII do caput do referido Art. 155, quando não se justificar a imposição de penalidade mais grave; e – declaração de inidoneidade para licitar ou contratar no âmbito da Administração Pública direta e indireta de todos os entes federativos, pelo prazo de cinco anos, aplicada ao responsável pelas infrações administrativas previstas nos incisos VIII, IX, X, XI e XII do caput do referido Art. 155, bem como pelas infrações administrativas previstas nos incisos II, III, IV, V, VI e VII do caput do mesmo artigo que justifiquem a imposição de penalidade mais grave que a sanção referida no § 4º do referido Art. 156; f – aplicação cumulada de outras sanções previstas na Lei 14.133/21.

21.2. Se o valor da multa ou indenização devida não for recolhido no prazo de 15 (quinze) dias após a comunicação ao Contratado, será automaticamente descontado da primeira parcela do pagamento a que o Contratado vier a fazer jus, acrescido de juros moratórios de 1% (um por cento) ao mês, ou, quando for o caso, cobrado judicialmente.

## **22.0. DAS OBRIGAÇÕES PERTINENTES À LGPD**

22.1. As partes contratantes deverão cumprir a Lei nº 13.709, de 14 de Agosto de 2018, que é a Lei Geral de Proteção de Dados Pessoais LGPD, quanto a todos os dados pessoais a que tenham acesso em razão deste certame ou do termo de ajuste que eventualmente venha a ser firmado, a partir da apresentação da proposta no procedimento de contratação, independentemente de declaração ou de aceitação expressa.

22.2. Os dados obtidos somente poderão ser utilizados para as finalidades que justificaram seu acesso e de acordo com a boa-fé e com os princípios do Art. 6º, da Lei 13.709/18.

22.3. É vedado o compartilhamento com terceiros de qualquer dado obtido, fora das hipóteses permitidas em Lei.

22.4. Outras obrigações estabelecidas e relacionadas na Minuta do Contrato - Anexo IV.

## **23.0. DAS DISPOSIÇÕES GERAIS**

23.1. Será divulgada ata da sessão pública no sistema eletrônico.

23.2. Não havendo expediente ou ocorrendo qualquer fato superveniente que impeça a realização do certame na data marcada, a sessão será automaticamente transferida para o primeiro dia útil subsequente, no mesmo horário anteriormente estabelecido, desde que não haja comunicação em contrário, pela Comissão.

23.3. Todas as referências de tempo no Edital, nos seus anexos, no aviso e durante a sessão pública observarão o horário de Brasília – DF.

23.4. A homologação do resultado desta licitação não implicará direito à contratação.

23.5. As normas disciplinadoras da licitação serão sempre interpretadas em favor da ampliação da disputa entre os interessados, desde que não comprometam o interesse do ORC, o princípio da isonomia, a finalidade e a segurança da contratação.

23.6. Os licitantes assumem todos os custos de preparação e apresentação de suas propostas e o ORC não será, em nenhum caso, responsável por esses custos, independentemente da condução ou do resultado do processo licitatório.

23.7. Para todos os efeitos, na contagem dos prazos estabelecidos neste Edital e seus anexos, excluir-se-á o dia do início e incluir-se-á o do vencimento. Só se iniciam e vencem os prazos em dias de expediente no ORC.

23.8. O desatendimento de exigências formais não essenciais não importará o afastamento do licitante, desde que seja possível o aproveitamento do ato, observados os princípios da isonomia e do interesse público.

23.9. Em caso de divergência entre disposições do Edital e de seus anexos ou demais peças que compõem o processo, prevalecerá as do Edital.

23.10. O Edital e seus anexos também estão disponibilizados na íntegra no endereço eletrônico: [www.portaldecompraspublicas.com.br](http://www.portaldecompraspublicas.com.br); no Portal Nacional de Contratações Públicas PNCP; e poderão ser lidos, e quando for o caso obtidos, mediante processo regular e observados os procedimentos definidos pelo ORC, no endereço: Rua José Francisco de Araújo, 62 – Centro – Soledade – PB, nos horários normais de expediente: das 07:00 as 13:00 horas; mesmo endereço e horário nos quais os autos do processo administrativo permanecerão com vista franqueada aos interessados.

23.11. Para dirimir eventuais controvérsias decorrentes deste certame, excluído qualquer outro, o foro competente é o da Soledade, Estado da Paraíba.

Documento assinado digitalmente  
 **ADRIANO CESAR DA SILVA BATISTA**  
Data: 04/04/2024 10:17:20-0300  
Verifique em <https://validar.iti.gov.br>

Soledade - PB, 04 de Abril de 2024.

**ADRIANO CÉSAR DA SILVA BATISTA**  
Agente de Contratação II

## SETOR DE CONTRATAÇÃO

### ANEXO I - CONCORRÊNCIA ELETRÔNICA Nº 00004/2024

#### TERMO DE REFERÊNCIA - ESPECIFICAÇÕES

##### 1.0.DO OBJETO

1.1.Constitui objeto desta licitação: REFORMA E AMPLIAÇÃO DA ESCOLA MUNICIPAL JOSÉ DA COSTA LIMA E CONSTRUÇÃO DE GINÁSIO, LOCALIZADA SÍTIO POSSE, ZONA RURAL, SOLEDADE/PB – R01.

##### 2.0.DA JUSTIFICATIVA

2.1.A contratação acima descrita, que será processada nos termos deste instrumento convocatório, especificações técnicas e informações complementares que o acompanham, quando for o caso, justifica-se: Pela necessidade da devida efetivação de obra para suprir demanda específica – REFORMA E AMPLIAÇÃO DA ESCOLA MUNICIPAL JOSÉ DA COSTA LIMA E CONSTRUÇÃO DE GINÁSIO, LOCALIZADA SÍTIO POSSE, ZONA RURAL, SOLEDADE/PB – R01 –, considerada oportuna e imprescindível, bem como relevante medida de interesse público; e ainda, pela necessidade de desenvolvimento de ações continuadas para a promoção de atividades pertinentes, visando à maximização dos recursos em relação aos objetivos programados, observadas as diretrizes e metas definidas nas ferramentas de planejamento aprovadas.

2.2.As características e especificações do objeto ora licitado são:

CÓDIGO	DISCRIMINAÇÃO	UNIDADE	QUANTIDADE	PREÇO UNIT.	PREÇO TOTAL
1	REFORMA E AMPLIAÇÃO DA ESCOLA MUNICIPAL JOSÉ DA COSTA LIMA E CONSTRUÇÃO DE GINÁSIO, LOCALIZADA SÍTIO POSSE, ZONA RURAL, SOLEDADE/PB – R01	OBRA	1	1.857.720,99	1.857.720,99
				<b>TOTAL</b>	1.857.720,99

##### 3.0.DAS OBRIGAÇÕES DO CONTRATANTE

3.1.Efetuar o pagamento relativo ao objeto contratado efetivamente realizado, de acordo com as cláusulas do respectivo contrato ou outros instrumentos hábeis.

3.2.Proporcionar ao Contratado todos os meios necessários para a fiel execução do objeto da presente contratação, nos termos do correspondente instrumento de ajuste.

3.3.Notificar o Contratado sobre qualquer irregularidade encontrada quanto à qualidade dos produtos ou serviços, exercendo a mais ampla e completa fiscalização, o que não exime o Contratado de suas responsabilidades pactuadas e preceitos legais.

3.4.Outras obrigações estabelecidas e relacionadas na Minuta do Contrato - Anexo IV.

##### 4.0.DAS OBRIGAÇÕES DO CONTRATADO

4.1.Responsabilizar-se por todos os ônus e obrigações concernentes à legislação fiscal, civil, tributária e trabalhista, bem como por todas as despesas e compromissos assumidos, a qualquer título, perante seus fornecedores ou terceiros em razão da execução do objeto contratado.

4.2.Substituir, arcando com as despesas decorrentes, os materiais ou serviços que apresentarem defeitos, alterações, imperfeições ou quaisquer irregularidades discrepantes às exigências do instrumento de ajuste pactuado, ainda que constatados somente após o recebimento ou pagamento.

4.3.Não transferir a outrem, no todo ou em parte, o objeto da contratação, salvo mediante prévia e expressa autorização do Contratante.

4.4.Manter, durante a vigência do contrato ou outros instrumentos hábeis, em compatibilidade com as obrigações assumidas, todas as condições de habilitação e qualificação exigidas no respectivo processo licitatório, conforme o caso, apresentando ao Contratante os documentos necessários, sempre que solicitado.

4.5.Emitir Nota Fiscal correspondente à sede ou filial da empresa que efetivamente participou do certame e consequentemente apresentou a documentação exigida na fase de habilitação.

4.6.Executar todas as obrigações assumidas sempre com observância a melhor técnica vigente, enquadrando-se, rigorosamente, dentro dos preceitos legais, normas e especificações técnicas correspondentes.

4.7.Outras obrigações estabelecidas e relacionadas na Minuta do Contrato - Anexo IV.

##### 5.0.DO PRAZO E DA VIGÊNCIA

5.1.O prazo máximo para a execução do objeto ora licitado, conforme suas características e as necessidades do ORC, e que admite prorrogação nas condições e hipóteses previstas na Lei 14.133/21, está abaixo indicado e será considerado da emissão da Ordem de Serviço:

Início: Imediato;

Conclusão: 5 (cinco) meses.

5.2.O prazo de vigência do correspondente contrato será determinado: até o final do exercício financeiro de 2024, considerado da data de sua assinatura; podendo ser prorrogado, nas hipóteses e nos termos dos Arts. 105 a 114, da Lei 14.133/21.

##### 6.0.DO REAJUSTAMENTO EM SENTIDO ESTRITO - REAJUSTE

6.1.Os preços contratados são fixos e irredutíveis no prazo de um ano.



6.2.Dentro do prazo de vigência da contratação e mediante solicitação do Contratado, os preços poderão sofrer reajuste após o interregno de um ano, na mesma proporção da variação verificada no Índice Nacional da Construção Civil – INCC acumulado, tomando-se por base o mês do orçamento estimado, exclusivamente para as obrigações iniciadas e concluídas após a ocorrência da anualidade.

6.3.Nos reajustes subsequentes ao primeiro, o interregno mínimo de um ano será contado a partir dos efeitos financeiros do último reajuste.

6.4.No caso de atraso ou não divulgação do índice de reajustamento, o Contratante pagará ao Contratado a importância calculada pela última variação conhecida, liquidando a diferença correspondente tão logo seja divulgado o índice definitivo. Fica o Contratado obrigado a apresentar memória de cálculo referente ao reajustamento de preços do valor remanescente, sempre que este ocorrer.

6.5.Nas aferições finais, o índice utilizado para reajuste será, obrigatoriamente, o definitivo.

6.6.Caso o índice estabelecido para reajustamento venha a ser extinto ou de qualquer forma não possa mais ser utilizado, será adotado, em substituição, o que vier a ser determinado pela legislação então em vigor.

6.7.Na ausência de previsão legal quanto ao índice substituto, as partes elegerão novo índice oficial, para reajustamento do preço do valor remanescente, por meio de termo aditivo.

6.8.O registro da variação do valor contratual para fazer face ao reajuste de preços poderá ser realizado por simples apostila.

6.9.O prazo para resposta ao pedido de restabelecimento do equilíbrio econômico-financeiro, quando for o caso, será de até um mês, contado da data do fornecimento da documentação comprobatória do fato imprevisível ou previsível de consequência incalculável, observadas as disposições dos Arts. 124 a 136, da Lei 14.133/21.

## **7.0.DO PAGAMENTO**

7.1.O pagamento será realizado mediante processo regular e em observância às normas e procedimentos adotados pelo ORC, bem como as disposições dos Arts. 141 a 146 da Lei 14.133/21; da seguinte maneira: Para ocorrer no prazo de até 30 (trinta) dias, contados da data da apresentação dos boletins de medição, acompanhado da Nota Fiscal e as certidões de regularidade fiscal, sendo executado através de depósitos em conta corrente da CONTRATADA

7.2.O desembolso máximo do período, não será superior ao valor do respectivo adimplemento, de acordo com o cronograma aprovado, quando for o caso, e sempre em conformidade com a disponibilidade de recursos financeiros.

7.3.Nenhum valor será pago ao Contratado enquanto pendente de liquidação qualquer obrigação financeira que lhe for imposta, em virtude de penalidade ou inadimplência, a qual poderá ser compensada com o pagamento pendente, sem que isso gere direito a acréscimo de qualquer natureza.

## **8.0.DA COMPROVAÇÃO DE EXECUÇÃO E RECEBIMENTO DO OBJETO**

8.1.Executada a presente contratação e observadas as condições de adimplemento das obrigações pactuadas, os procedimentos e condições para receber o seu objeto pelo Contratante obedecerão, conforme o caso, às disposições do Art. 140, da Lei 14.133/21.

8.2.Por se tratar de obra, a assinatura do termo detalhado de recebimento provisório, se dará pelas partes, quando verificado o cumprimento das exigências de caráter técnico, até 15 (quinze) dias da comunicação escrita do Contratado. No caso do termo detalhado de recebimento definitivo, será emitido e assinatura pelas partes, apenas após o decurso do prazo de observação ou vistoria, que comprove o atendimento das exigências contratuais, não podendo esse prazo ser superior a 90 (noventa) dias, salvo em casos excepcionais, devidamente justificados.

## **9.0.DOS PROCEDIMENTOS DE FISCALIZAÇÃO E GERENCIAMENTO**

9.1.Serão designados pelo Contratante representantes com atribuições de Gestor e Fiscal do contrato, nos termos da norma vigente, especialmente para acompanhar e fiscalizar a sua execução, respectivamente, permitida a contratação de terceiros para assistência e subsídio de pertinentes a essas atribuições.

## **10.0.DAS INFRAÇÕES ADMINISTRATIVAS E SANÇÕES**

10.1.O licitante ou o Contratado será responsabilizado administrativamente, facultada a defesa no prazo legal do interessado, pelas infrações previstas no Art. 155, da Lei 14.133/21 e serão aplicadas, na forma, condições, regras, prazos e procedimentos definidos nos Arts. 156 a 163, do mesmo diploma legal, as seguintes sanções: a – advertência aplicada exclusivamente pela infração administrativa de dar causa à inexecução parcial do contrato, quando não se justificar a imposição de penalidade mais grave; b – multa de mora de 0,5% (zero vírgula cinco por cento) aplicada sobre o valor do contrato, por dia de atraso injustificado na execução do objeto da contratação; c – multa de 10% (dez por cento) sobre o valor do contrato por qualquer das infrações administrativas previstas no referido Art. 155; d – impedimento de licitar e contratar no âmbito da Administração Pública direta e indireta do ente federativo que tiver aplicado a sanção, pelo prazo de dois anos, aplicada ao responsável pelas infrações administrativas previstas nos incisos II, III, IV, V, VI e VII do caput do referido Art. 155, quando não se justificar a imposição de penalidade mais grave; e – declaração de inidoneidade para licitar ou contratar no âmbito da Administração Pública direta e indireta de todos os entes federativos, pelo prazo de cinco anos, aplicada ao responsável pelas infrações administrativas previstas nos incisos VIII, IX, X, XI e XII do caput do referido Art. 155, bem como pelas infrações administrativas previstas nos incisos II, III, IV, V, VI e VII do caput do mesmo artigo que justifiquem a imposição de penalidade mais grave que a sanção referida no § 4º do referido Art. 156; f – aplicação cumulada de outras sanções previstas na Lei 14.133/21.

10.2.Se o valor da multa ou indenização devida não for recolhido no prazo de 15 (quinze) dias após a comunicação ao Contratado, será automaticamente descontado da primeira parcela do pagamento a que o Contratado vier a fazer jus, acrescido de juros moratórios de 1% (um por cento) ao mês, ou, quando for o caso, cobrado judicialmente.

#### **11.0.DO MODELO DE PROPOSTA**

12.1.É parte integrante deste Termo de Referência o modelo de proposta correspondente, podendo o licitante utiliza-lo como referência - Anexo 01.

\_\_\_\_\_  
JÚLIO CEZAR DE VASCONCELOS GARCIA  
SECRETÁRIO DE INFRAESTRTURA

**SETOR DE CONTRATAÇÃO**

**ANEXO 01 AO TERMO DE REFERÊNCIA - PROPOSTA**

CONCORRÊNCIA ELETRÔNICA Nº 00004/2024

**PROPOSTA**

**REFERENTE: CONCORRÊNCIA ELETRÔNICA Nº 00004/2024**  
PREFEITURA MUNICIPAL DE SOLEDADE - PB.

OBJETO: REFORMA E AMPLIAÇÃO DA ESCOLA MUNICIPAL JOSÉ DA COSTA LIMA E CONSTRUÇÃO DE GINÁSIO, LOCALIZADA SÍTIO POSSE, ZONA RURAL, SOLEDADE/PB – R01.

PROPONENTE:  
CNPJ:

Prezados Senhores,

Nos termos da licitação em epígrafe, apresentamos proposta conforme abaixo:

CÓDIGO	DISCRIMINAÇÃO	UNIDADE	QUANTIDADE	PREÇO UNIT.	PREÇO TOTAL
1	REFORMA E AMPLIAÇÃO DA ESCOLA MUNICIPAL JOSÉ DA COSTA LIMA E CONSTRUÇÃO DE GINÁSIO, LOCALIZADA SÍTIO POSSE, ZONA RURAL, SOLEDADE/PB – R01	OBRA	1		

VALOR GLOBAL DA PROPOSTA - R\$

PRAZO DE EXECUÇÃO:  
CONDIÇÕES DE PAGAMENTO:  
VALIDADE DESTA PROPOSTA:

Dados bancários do proponente para fins de pagamento:  
Banco:  
Conta:

Local e Data.

NOME/CPF/ASSINATURA  
Representante legal do proponente.

OBSERVAÇÃO: a proposta deverá ser elaborada em papel timbrado do proponente.



**SETOR DE CONTRATAÇÃO**

**ANEXO II - CONCORRÊNCIA ELETRÔNICA Nº 00004/2024**

MODELO DE DECLARAÇÃO - de não empregar menor

**REFERENTE: CONCORRÊNCIA ELETRÔNICA Nº 00004/2024**  
PREFEITURA MUNICIPAL DE SOLEDADE - PB.

PROPONENTE  
CNPJ

**1.0 - DECLARAÇÃO de não empregar menor.**

O proponente acima qualificado declara, sob as penas da Lei, que não emprega menor de dezoito anos em trabalho noturno, insalubre ou perigoso e nem menor de dezesseis anos, em qualquer trabalho, podendo existir menor, a partir de quatorze anos, na condição de aprendiz na forma da legislação vigente; em acatamento às disposições do Art. 7º, Inciso XXXIII, da Constituição Federal, acrescido pela Lei Federal nº 9.854, de 27 de outubro de 1999.

Local e Data.

NOME/CPF/ASSINATURA  
Representante legal do proponente.

OBSERVAÇÃO: a declaração deverá ser elaborada em papel timbrado do proponente.

**SETOR DE CONTRATAÇÃO**

**ANEXO III - CONCORRÊNCIA ELETRÔNICA Nº 00004/2024**

MODELO DE DECLARAÇÃO - que a proposta compreende a integralidade dos custos

**REFERENTE: CONCORRÊNCIA ELETRÔNICA Nº 00004/2024**  
PREFEITURA MUNICIPAL DE SOLEDADE - PB.

PROPONENTE  
CNPJ

**1.0 - DECLARAÇÃO que a proposta econômica compreende a integralidade dos custos.**

O proponente acima qualificado declara, sob as penas da Lei, que sua proposta econômica compreende a integralidade dos custos para atendimento dos direitos trabalhistas assegurados na Constituição Federal, nas leis trabalhistas, nas normas infralegais, nas convenções coletivas de trabalho e nos termos de ajustamento de conduta vigentes na data de entrega das propostas.

Local e Data.

NOME/CPF/ASSINATURA  
Representante legal do proponente.

OBSERVAÇÃO: a declaração deverá ser elaborada em papel timbrado do proponente.

**SETOR DE CONTRATAÇÃO**

**ANEXO IV - CONCORRÊNCIA ELETRÔNICA Nº 00004/2024**

**MINUTA DO CONTRATO**

**CONCORRÊNCIA ELETRÔNICA Nº 00004/2024**

PROCESSO ADMINISTRATIVO Nº 00056/2024

**CONTRATO Nº: .../...-CPL**

TERMO DE CONTRATO QUE ENTRE SI CELEBRAM A PREFEITURA MUNICIPAL DE SOLEDADE E ....., PARA EXECUÇÃO DE OBRA CONFORME DISCRIMINADO NESTE INSTRUMENTO NA FORMA ABAIXO:

Pelo presente instrumento de contrato, de um lado Prefeitura Municipal de Soledade - Rua José Francisco de Araújo, 62 - Centro - Soledade - PB, CNPJ nº 08.919.425/0001-00, neste ato representada pelo Prefeito Geraldo Moura Ramos, Brasileiro, Casado, Empresário, residente e domiciliado na Rua Antonio Marques de Vasconcelos, 130 - Jardim Cruzeiro - Soledade - PB, CPF nº 323.442.794-15, Carteira de Identidade nº 863144 SSP/PB, doravante simplesmente CONTRATANTE, e do outro lado ..... - ..... - ..... - ..... - ..., CNPJ nº ....., neste ato representado por .... residente e domiciliado na ....., ..... - ..... - ..... - ..... - ..., CPF nº ....., Carteira de Identidade nº ....., doravante simplesmente CONTRATADO, decidiram as partes contratantes assinar o presente contrato, o qual se regerá pelas cláusulas e condições seguintes:

**CLÁUSULA PRIMEIRA - DOS FUNDAMENTOS:**

Este contrato decorre da licitação modalidade Concorrência Eletrônica nº 00004/2024, processada nos termos da Lei Federal nº 14.133, de 1º de Abril de 2021; Lei Complementar nº 123, de 14 de Dezembro de 2006; Instrução Normativa nº 73 SEGES/ME, de 30 de Setembro de 2022; e legislação pertinente, consideradas as alterações posteriores das referidas normas, às quais os contratantes estão sujeitos como também às cláusulas deste contrato.

**CLÁUSULA SEGUNDA - DO OBJETO:**

O presente contrato, cuja lavratura foi autorizada ...., tem por objeto: REFORMA E AMPLIAÇÃO DA ESCOLA MUNICIPAL JOSÉ DA COSTA LIMA E CONSTRUÇÃO DE GINÁSIO, LOCALIZADA SÍTIO POSSE, ZONA RURAL, SOLEDADE/PB – R01.

A obra deverá ser executada rigorosamente de acordo com as condições expressas neste instrumento, proposta apresentada, especificações técnicas correspondentes, processo de licitação modalidade Concorrência Eletrônica nº 00004/2024 e instruções do Contratante, documentos esses que ficam fazendo partes integrantes do presente contrato, independente de transcrição; e sob o regime de empreitada por preço global.

**CLÁUSULA TERCEIRA - DO VALOR E PREÇOS:**

O valor total deste contrato, a base do preço proposto, é de R\$ ... (...).

**CLÁUSULA QUARTA - DO REAJUSTAMENTO EM SENTIDO ESTRITO - REAJUSTE:**

Os preços contratados são fixos e irrevogáveis no prazo de um ano.

Dentro do prazo de vigência da contratação e mediante solicitação do Contratado, os preços poderão sofrer reajuste após o interregno de um ano, na mesma proporção da variação verificada no Índice Nacional da Construção Civil – INCC acumulado, tomando-se por base o mês do orçamento estimado, exclusivamente para as obrigações iniciadas e concluídas após a ocorrência da anualidade.

Nos reajustes subsequentes ao primeiro, o interregno mínimo de um ano será contado a partir dos efeitos financeiros do último reajuste.

No caso de atraso ou não divulgação do índice de reajustamento, o Contratante pagará ao Contratado a importância calculada pela última variação conhecida, liquidando a diferença correspondente tão logo seja divulgado o índice definitivo. Fica o Contratado obrigado a apresentar memória de cálculo referente ao reajustamento de preços do valor remanescente, sempre que este ocorrer.

Nas aferições finais, o índice utilizado para reajuste será, obrigatoriamente, o definitivo.

Caso o índice estabelecido para reajustamento venha a ser extinto ou de qualquer forma não possa mais ser utilizado, será adotado, em substituição, o que vier a ser determinado pela legislação então em vigor.

Na ausência de previsão legal quanto ao índice substituto, as partes elegerão novo índice oficial, para reajustamento do preço do valor remanescente, por meio de termo aditivo.

O registro da variação do valor contratual para fazer face ao reajuste de preços poderá ser realizado por simples apostila.

O prazo para resposta ao pedido de restabelecimento do equilíbrio econômico-financeiro, quando for o caso, será de até um mês, contado da data do fornecimento da documentação comprobatória do fato imprevisível ou previsível de consequência incalculável, observadas as disposições dos Arts. 124 a 136, da Lei 14.133/21.

**CLÁUSULA QUINTA - DA DOTAÇÃO:**

As despesas correrão por conta da seguinte dotação, constante do orçamento vigente:





12.361.2011.1019 CONSTRUÇÃO/RECUPERAÇÃO/AMPLIAÇÃO DE ESCOLA

500 Recursos não Vinculados de Impostos

4.4.90.51.01 OBRAS E INSTALAÇÕES

540 Transferências do FUNDEB – Impostos e Transferências de Impostos

4.4.90.51.01 OBRAS E INSTALAÇÕES

541 Transferências do FUNDEB – Complementação da União – VAAF

4.4.90.51.01 OBRAS E INSTALAÇÕES

542 Transferências do FUNDEB – Complementação da União – VAAT

4.4.90.51.01 OBRAS E INSTALAÇÕES

575 Outras Transferências de Convênios e Instrumentos Congêneres vinculados à Educação

4.4.40.51.01 OBRAS E INSTALAÇÕES

#### **CLÁUSULA SEXTA - DO PAGAMENTO:**

O pagamento será efetuado mediante processo regular e em observância às normas e procedimentos adotados pelo Contratante, bem como as disposições dos Arts. 141 a 146 da Lei 14.133/21; da seguinte maneira: Para ocorrer no prazo de até 30 (trinta) dias, contados da data da apresentação dos boletins de medição, acompanhado da Nota Fiscal e as certidões de regularidade fiscal, sendo executado através de depósitos em conta corrente da CONTRATADA

Será cobrada sobre os contratos assinados entre a Prefeitura e os seus fornecedores de produtos e serviços a TPDP – Taxa de Processamento da Despesa Pública, criada através da Lei Municipal nº 722/2016, conforme redação abaixo:

a) O fato gerador da TPDP é o processamento do pedido de pagamento formalizado por credores do município em razão de contratos de obras públicas, produtos e serviços.

b) A TPDP será cobrada no fator de 2% (dois por cento) sobre o valor de face do contrato, para empresa de médio porte ou superior, e 1% (um por cento) para empresas de pequeno porte, a ser realizada no ato da consolidação dos respectivos pagamentos.

#### **CLÁUSULA SÉTIMA - DOS PRAZOS E DA VIGÊNCIA:**

Os prazos máximos de início de etapas de execução e de conclusão do objeto ora contratado, que admitem prorrogação nas condições e hipóteses previstas na Lei 14.133/21, estão abaixo indicados e serão considerados da emissão da Ordem de Serviço:

a - Início: Imediato;

b - Conclusão: 5 (cinco) meses.

A vigência do presente contrato será determinada: até o final do exercício financeiro de 2024, considerada da data de sua assinatura; podendo ser prorrogada, nas hipóteses e nos termos dos Arts. 105 a 114, da Lei 14.133/21.

#### **CLÁUSULA OITAVA - DAS OBRIGAÇÕES DO CONTRATANTE:**

a - Efetuar o pagamento relativo a execução da obra efetivamente realizada, de acordo com as respectivas cláusulas do presente contrato;

b - Proporcionar ao Contratado todos os meios necessários para a fiel execução da obra contratada;

c - Notificar o Contratado sobre qualquer irregularidade encontrada quanto à qualidade da obra, exercendo a mais ampla e completa fiscalização, o que não exime o Contratado de suas responsabilidades contratuais e legais;

d - Designar representantes com atribuições de Gestor e Fiscal deste contrato, conforme requisitos estabelecidos na norma vigente, ou pelos respectivos substitutos, especialmente para coordenar as atividades relacionadas à fiscalização e acompanhar e fiscalizar a sua execução, respectivamente, permitida a contratação de terceiros para assistência e subsídio da fiscalização com informações pertinentes a essa atribuição;

e - Observar, em compatibilidade com o objeto deste contrato, as disposições dos Arts. 115 a 123 da Lei 14.133/21.

#### **CLÁUSULA NONA - DAS OBRIGAÇÕES DO CONTRATADO:**

a - Executar devidamente a obra descrita na cláusula correspondente do presente contrato, dentro dos melhores parâmetros de qualidade estabelecidos para o ramo de atividade relacionada ao objeto contratual, com observância aos prazos estipulados;

b - Responsabilizar-se por todos os ônus e obrigações concernentes à legislação fiscal, civil, tributária e trabalhista, bem como por todas as despesas e compromissos assumidos, a qualquer título, perante seus fornecedores ou terceiros em razão da execução do objeto contratado;

c - Manter preposto capacitado e idôneo, aceito pelo Contratante, quando da execução do contrato, que o represente integralmente em todos os seus atos;

d - Permitir e facilitar a fiscalização do Contratante devendo prestar os informes e esclarecimentos solicitados;

e - Será responsável pelos danos causados diretamente ao Contratante ou a terceiros, decorrentes de sua culpa ou dolo na execução do contrato, não excluindo ou reduzindo essa responsabilidade a fiscalização ou o acompanhamento pelo órgão interessado;

f - Não ceder, transferir ou subcontratar, no todo ou em parte, o objeto deste instrumento, sem o conhecimento e a devida autorização expressa do Contratante;

g - Manter, durante a vigência do contrato, em compatibilidade com as obrigações assumidas, todas as condições de habilitação e qualificação exigidas no respectivo processo licitatório, apresentando ao Contratante os documentos necessários, sempre que solicitado;

h - No prazo de 05 (cinco) dias após a assinatura do presente contrato, deverá prestar garantia correspondente a 5% (cinco por cento) sobre o valor da contratação, em conformidade com os Arts. 96 a 102, da Lei 14.133/21, considerado o prazo previsto

no Art. 96, § 3º, do mesmo diploma legal. A garantia prestada pelo Contratado será liberada ou restituída após a fiel execução do contrato ou após a sua extinção por culpa exclusiva do Contratante e, quando em dinheiro, poderá ser atualizada monetariamente. Não ocorrendo a efetiva prestação de garantia no prazo determinado sujeitará o Contratado às penalidades legalmente estabelecidas, sem prejuízo da rescisão deste contrato. Conforme o caso e a critério do Contratante, a garantia prestada na fase de habilitação da respectiva licitação poderá ser utilizada na composição da referida garantia do contrato;

i - Cumprir a reserva de cargos prevista em lei para pessoa com deficiência, para reabilitado da Previdência Social ou para aprendiz, bem como as reservas de cargos previstas em outras normas específicas, ao longo de toda a execução do contrato, e sempre que solicitado pelo Contratante, deverá comprovar o cumprimento dessa reserva de cargos, com a indicação dos empregados que preencherem as referidas vagas;

j - Observar, em compatibilidade com o objeto deste contrato, as disposições dos Arts. 115 a 123 da Lei 14.133/21.

#### **CLÁUSULA DÉCIMA - DA ALTERAÇÃO E EXTINÇÃO:**

Este contrato poderá ser alterado com a devida justificativa, unilateralmente pelo Contratante ou por acordo entre as partes, nos casos e condições previstas nos Arts. 124 a 136 e sua extinção, formalmente motivada nos autos do processo, assegurados o contraditório e a ampla defesa, ocorrerá nas hipóteses e disposições dos Arts. 137 a 139, todos da Lei 14.133/21.

Nas alterações unilaterais a que se refere o inciso I, do caput do Art. 124, da Lei 14.133/21, o Contratado será obrigado a aceitar, nas mesmas condições contratuais, acréscimos ou supressões que se fizerem nas obras, de até o respectivo limite fixado no Art. 125, do mesmo diploma legal, do valor inicial atualizado do contrato. Nenhum acréscimo ou supressão poderá exceder o limite estabelecido, salvo as supressões resultantes de acordo celebrado entre os contratantes.

#### **CLÁUSULA DÉCIMA PRIMEIRA - DO RECEBIMENTO:**

Executada a presente contratação e observadas as condições de adimplemento das obrigações pactuadas, os procedimentos e condições para receber o seu objeto pelo Contratante obedecerão, conforme o caso, às disposições do Art. 140, da Lei 14.133/21.

Por se tratar de obra, a assinatura do termo detalhado de recebimento provisório, se dará pelas partes, quando verificado o cumprimento das exigências de caráter técnico, até 15 (quinze) dias da comunicação escrita do Contratado. No caso do termo detalhado de recebimento definitivo, será emitido e assinatura pelas partes, apenas após o decurso do prazo de observação ou vistoria, que comprove o atendimento das exigências contratuais, não podendo esse prazo ser superior a 90 (noventa) dias, salvo em casos excepcionais, devidamente justificados.

#### **CLÁUSULA DÉCIMA SEGUNDA - DAS PENALIDADES:**

O licitante ou o Contratado será responsabilizado administrativamente, facultada a defesa no prazo legal do interessado, pelas infrações previstas no Art. 155, da Lei 14.133/21 e serão aplicadas, na forma, condições, regras, prazos e procedimentos definidos nos Arts. 156 a 163, do mesmo diploma legal, as seguintes sanções: a – advertência aplicada exclusivamente pela infração administrativa de dar causa à inexecução parcial do contrato, quando não se justificar a imposição de penalidade mais grave; b – multa de mora de 0,5% (zero vírgula cinco por cento) aplicada sobre o valor do contrato, por dia de atraso injustificado na execução do objeto da contratação; c – multa de 10% (dez por cento) sobre o valor do contrato por qualquer das infrações administrativas previstas no referido Art. 155; d – impedimento de licitar e contratar no âmbito da Administração Pública direta e indireta do ente federativo que tiver aplicado a sanção, pelo prazo de dois anos, aplicada ao responsável pelas infrações administrativas previstas nos incisos II, III, IV, V, VI e VII do caput do referido Art. 155, quando não se justificar a imposição de penalidade mais grave; e – declaração de inidoneidade para licitar ou contratar no âmbito da Administração Pública direta e indireta de todos os entes federativos, pelo prazo de cinco anos, aplicada ao responsável pelas infrações administrativas previstas nos incisos VIII, IX, X, XI e XII do caput do referido Art. 155, bem como pelas infrações administrativas previstas nos incisos II, III, IV, V, VI e VII do caput do mesmo artigo que justifiquem a imposição de penalidade mais grave que a sanção referida no § 4º do referido Art. 156; f – aplicação cumulada de outras sanções previstas na Lei 14.133/21.

Se o valor da multa ou indenização devida não for recolhido no prazo de 15 dias após a comunicação ao Contratado, será automaticamente descontado da primeira parcela do pagamento a que o Contratado vier a fazer jus, acrescido de juros moratórios de 1% (um por cento) ao mês, ou, quando for o caso, cobrado judicialmente.

#### **CLÁUSULA DÉCIMA TERCEIRA - DAS OBRIGAÇÕES PERTINENTES À LGPD:**

a - As partes contratantes deverão cumprir a Lei nº 13.709, de 14 de Agosto de 2018, que é a Lei Geral de Proteção de Dados Pessoais LGPD, quanto a todos os dados pessoais a que tenham acesso em razão deste contrato, independentemente de declaração ou de aceitação expressa.

b - Os dados obtidos somente poderão ser utilizados para as finalidades que justificaram seu acesso e de acordo com a boa-fé e com os princípios do Art. 6º, da Lei 13.709/18.

c - É vedado o compartilhamento com terceiros de qualquer dado obtido, fora das hipóteses permitidas em Lei.

d - Constitui atribuição do Contratado orientar e treinar seus empregados, quando for o caso, sobre os deveres, requisitos e responsabilidades decorrentes da LGPD.

e - O Contratante deverá ser informado, no prazo de cinco dias úteis sobre todos os contratos de suboperação firmados ou que venham a ser celebrados pelo Contratado.

f - O Contratado deverá exigir de suboperadores e subcontratados o cumprimento dos deveres da presente cláusula, permanecendo integralmente responsável por garantir sua observância.

g - O Contratante poderá realizar diligência para aferir o cumprimento desta cláusula, devendo o Contratado atender prontamente eventuais pedidos de comprovação formulados.

h - O Contratado deverá prestar, no prazo fixado pelo Contratante, prorrogável mediante justificativa, quaisquer informações acerca dos dados pessoais para cumprimento da LGPD, inclusive quanto a eventual descarte realizado.

i - Terminado o tratamento dos dados nos termos do Art. 15, é dever do Contratado eliminá-los, com exceção das hipóteses do Art. 16, ambos da Lei 13.709/18, incluindo aquelas em que houver necessidade de guarda de documentação para fins de comprovação do cumprimento de obrigações legais ou contratuais e somente enquanto não prescritas essas obrigações.

j - Os bancos de dados formados a partir da execução do objeto deste contrato, notadamente aqueles que se proponham a armazenar dados pessoais, devem ser mantidos em ambiente virtual controlado, com registro individual rastreável de tratamentos realizados, conforme Art. 37, da Lei 13.709/18, com cada acesso, data, horário e registro da finalidade, para efeito de responsabilização, em caso de eventuais omissões, desvios ou abusos. Os referidos bancos de dados devem ser desenvolvidos em formato interoperável, a fim de garantir a reutilização desses dados pelo Contratante nas hipóteses previstas na LGPD.

k - O presente contrato está sujeito a alterações nos procedimentos pertinentes ao tratamento de dados pessoais, quando indicado pela autoridade competente, em especial a Autoridade Nacional de Proteção de Dados, por meio de opiniões técnicas ou recomendações, editadas na forma da LGPD.

#### **CLÁUSULA DÉCIMA QUARTA - DO FORO:**

Para dirimir as questões decorrentes deste contrato, as partes elegem o Foro da Comarca de Soledade.

E, por estarem de pleno acordo, foi lavrado o presente contrato em 02(duas) vias, o qual vai assinado pelas partes e por duas testemunhas.

Soledade - PB, ... de ..... de .....

TESTEMUNHAS

PELO CONTRATANTE

\_\_\_\_\_

\_\_\_\_\_

.....

PELO CONTRATADO

\_\_\_\_\_

\_\_\_\_\_

.....

**SETOR DE CONTRATAÇÃO**

**Anexo V - CONCORRÊNCIA ELETRÔNICA Nº 00004/2024**

MODELOS DE DECLARAÇÕES - cumprimento de requisitos normativos

**REFERENTE: CONCORRÊNCIA ELETRÔNICA Nº 00004/2024**

PREFEITURA MUNICIPAL DE SOLEDADE - PB.

PROPONENTE

CNPJ

**1.0 - DECLARAÇÃO de ciência dos termos do Edital.**

O proponente acima qualificado, declara sob as penas da Lei, que está ciente e concorda com as condições contidas no Edital e seus anexos.

**2.0 - DECLARAÇÃO de inexistir fato impeditivo.**

O proponente acima qualificado declara, sob as penas da Lei, que inexistente até a presente data fato impeditivo no que diz respeito à habilitação/participação na presente licitação, estando ciente da obrigatoriedade de informar ocorrências posteriores.

**3.0 - DECLARAÇÃO de não possuir no quadro societário servidor da ativa do órgão.**

O proponente acima qualificado declara, sob as penas da Lei, que não possui em seu quadro societário e de funcionários, qualquer servidor efetivo ou comissionado ou empregado da Prefeitura Municipal de Soledade, como também em nenhum outro órgão ou entidade a ela vinculada, exercendo funções técnicas, gerenciais, comerciais, administrativas ou societárias.

**4.0 - DECLARAÇÃO de não utilizar trabalho degradante ou forçado.**

O proponente acima qualificado, declara sob as penas da Lei, que não possui em sua cadeia produtiva, nos termos do Art. 1º, Incisos III e IV, e do Art. 5º, Inciso III, da Constituição Federal, empregados executando trabalho degradante ou forçado.

**5.0 - DECLARAÇÃO de cumprimento da reserva de cargo para deficiente e de acessibilidade.**

O proponente acima qualificado, declara sob as penas da Lei, que está ciente do cumprimento da reserva de cargo prevista na norma vigente, consoante Art. 93, da Lei Federal nº 8.213, de 24 de julho de 1991, para pessoa com deficiência ou para reabilitado da Previdência Social e que, se aplicado ao número de funcionário da empresa, atende às regras de acessibilidade previstas.

**6.0 - DECLARAÇÃO de cumprimento dos requisitos para a habilitação e da proposta.**

O proponente acima qualificado declara, sob as penas da Lei, que cumpre os requisitos para a habilitação; e a conformidade de sua proposta com as exigências do Edital e seus anexos.

**7.0 - DECLARAÇÃO de observância do limite de contratação com a Administração Pública.**

O proponente acima qualificado declara, sob as penas da Lei, que, na condição de microempresa ou empresa de pequeno porte, no presente ano-calendário, ainda não celebrou contratos com a Administração Pública cujos valores somados extrapolem a receita bruta máxima admitida para fins de enquadramento como EPP, nos termos do Art. 4º, §§ 2º e 3º, da Lei 14.133/21.

Local e Data.

NOME/ASSINATURA/CARGO

Representante legal do proponente.

OBSERVAÇÃO: a declaração deverá ser elaborada em papel timbrado do proponente.



**OBRA:** REFORMA E AMPLIAÇÃO DA ESCOLA MUNICIPAL JOSÉ DA COSTA LIMA  
**DESCRIÇÃO:** REFORMA E AMPLIAÇÃO DA ESCOLA MUNICIPAL JOSÉ DA COSTA LIMA O E  
CONSTRUÇÃO DE GINÁSIO, LOCALIZADA SÍTIO POSSE, ZONA RURAL,  
SOLEDADE/PB - R01  
**LOCAL:** SÍTIO POSSE, SOLEDADE/PB  
**UNIDADES:** 2400.0M²  
**VALOR POR UNIDADE:** R\$ 774,05



RESUMO DO ORÇAMENTO

CÓDIGO	DESCRIÇÃO	PREÇO TOTAL	%
1	ADMINISTRAÇÃO DE OBRA	2.567,04	0,14
2	REFORMA E AMPLIAÇÃO	1.135.002,76	61,10
3	GINÁSIO	669.145,52	36,02
4	EQUIPAMENTOS	51.005,67	2,75
VALOR TOTAL:		1.857.720,99	100,00

GUSTAVO LUIZ ARAUJO SOUTO BATISTA  
ENGENHEIRO CIVIL, SANITARISTA E AMBIENTAL  
CREA 161679712-6

**OBRA:** REFORMA E AMPLIAÇÃO DA ESCOLA MUNICIPAL JOSÉ DA COSTA LIMA

**DESCRIÇÃO:** REFORMA E AMPLIAÇÃO DA ESCOLA MUNICIPAL JOSÉ DA COSTA LIMA O E CONSTRUÇÃO DE GINÁSIO, LOCALIZADA SÍTIO POSSE, ZONA RURAL, SOLEDADE/PB - R01

**LOCAL:** SÍTIO POSSE, SOLEDADE/PB

**UNIDADES:** 2400.0M²

**VALOR POR UNIDADE:** R\$ 774,05



## PLANILHA ORÇAMENTÁRIA

ITEM	CÓDIGO	DESCRIÇÃO	FONTE	UNIDADE	QTD	VALOR UNITÁRIO R\$		PREÇO TOTAL R\$	
						SEM BDI	COM BDI	SEM BDI	COM BDI
1	ADMINISTRAÇÃO DE OBRA							2.000,00	2.567,04
1.1	00004813	PLACA DE OBRA (PARA CONSTRUCAO CIVIL) EM CHAPA GALVANIZADA *N. 22*, ADESIVADA, DE *2,4 X 1,2* M (SEM POSTES PARA FIXACAO)	SINAPI	M2	8,00	250,00	320,88	2.000,00	2.567,04
2	REFORMA E AMPLIAÇÃO							884.300,94	1.135.002,76
2.1	SERVIÇOS PRELIMINARES							2.491,24	3.197,39
2.1.1	99059	LOCACAO CONVENCIONAL DE OBRA, UTILIZANDO GABARITO DE TÁBUAS CORRIDAS PONTALETADAS A CADA 2,00M - 2 UTILIZAÇÕES. AF_10/2018	SINAPI	M	48,60	51,26	65,79	2.491,24	3.197,39
2.2	DEMOLIÇÃO							12.079,02	15.504,83
2.2.1	C1066	DEMOLIÇÃO DE PISO CIMENTADO SOBRE LASTRO DE CONCRETO	SEINFRA	M2	258,25	27,14	34,83	7.008,91	8.994,85
2.2.2	97624	DEMOLIÇÃO DE ALVENARIA DE TIJOLO MACIÇO, DE FORMA MANUAL, SEM REAPROVEITAMENTO. AF_09/2023	SINAPI	M3	8,82	85,87	110,21	757,37	972,05
2.2.3	C1045	DEMOLIÇÃO DE COBERTURA C/TELHAS CERÂMICAS	SEINFRA	M2	11,20	12,53	16,08	140,34	180,10
2.2.4	97631	DEMOLIÇÃO DE ARGAMASSAS, DE FORMA MANUAL, SEM REAPROVEITAMENTO. AF_12/2017 (REBOCO)	SINAPI	M2	313,75	9,19	11,80	2.883,36	3.702,25
2.2.5	022450	RETIRADA DE TELHA	INSDIPONIVEL	M2	246,00	5,24	6,73	1.289,04	1.655,58
2.3	MOVIMENTO DE TERRA							3.002,31	3.853,32
2.3.1	93358	ESCAVAÇÃO MANUAL DE VALA COM PROFUNDIDADE MENOR OU IGUAL A 1,30 M. AF_02/2021	SINAPI	M3	35,28	68,47	87,88	2.415,62	3.100,41
2.3.2	93382	REATERRO MANUAL DE VALAS, COM COMPACTADOR DE SOLOS DE PERCUSSÃO. AF_08/2023	SINAPI	M3	28,22	20,79	26,68	586,69	752,91
2.4	ESTRUTURA EM CONCRETO ARMADO							27.965,27	35.893,45
2.4.1	FUNDAÇÃO							12.207,55	15.668,41
2.4.1.1	SAPATA							4.096,96	5.258,46
2.4.1.1.1	95241	LASTRO DE CONCRETO MAGRO, APLICADO EM PISOS, LAJES SOBRE SOLO OU RADIER, ESPESSURA DE 5 CM. AF_07/2016	SINAPI	M2	5,72	27,54	35,35	157,53	202,20
2.4.1.1.2	104488	EXECUÇÃO DE ESTRUTURAS DE CONCRETO ARMADO, PARA EDIFICAÇÃO INSTITUCIONAL TÉRREA, FCK = 25 MPA. AF_11/2022	SINAPI	M3	1,70	2.317,31	2.974,27	3.939,43	5.056,26
2.4.1.2	PILAR DE ARRANQUE							1.622,12	2.081,99
2.4.1.2.1	104488	EXECUÇÃO DE ESTRUTURAS DE CONCRETO ARMADO, PARA EDIFICAÇÃO INSTITUCIONAL TÉRREA, FCK = 25 MPA. AF_11/2022	SINAPI	M3	0,70	2.317,31	2.974,27	1.622,12	2.081,99
2.4.1.3	VIGA BALDRAME							6.488,47	8.327,96
2.4.1.3.1	104488	EXECUÇÃO DE ESTRUTURAS DE CONCRETO ARMADO, PARA EDIFICAÇÃO INSTITUCIONAL TÉRREA, FCK = 25 MPA. AF_11/2022	SINAPI	M3	2,80	2.317,31	2.974,27	6.488,47	8.327,96
2.4.2	SUPERESTRUTURA							15.757,72	20.225,04
2.4.2.1	PILAR							6.025,01	7.733,10
2.4.2.1.1	104488	EXECUÇÃO DE ESTRUTURAS DE CONCRETO ARMADO, PARA EDIFICAÇÃO INSTITUCIONAL TÉRREA, FCK = 25 MPA. AF_11/2022	SINAPI	M3	2,60	2.317,31	2.974,27	6.025,01	7.733,10

**OBRA:** REFORMA E AMPLIAÇÃO DA ESCOLA MUNICIPAL JOSÉ DA COSTA LIMA  
**DESCRIÇÃO:** REFORMA E AMPLIAÇÃO DA ESCOLA MUNICIPAL JOSÉ DA COSTA LIMA O E CONSTRUÇÃO DE GINÁSIO,  
 LOCALIZADA SÍTIO POSSE, ZONA RURAL, SOLEDADE/PB - R01  
**LOCAL:** SÍTIO POSSE, SOLEDADE/PB  
**UNIDADES:** 2400.0M²  
**VALOR POR UNIDADE:** R\$ 774,05



## PLANILHA ORÇAMENTÁRIA

ITEM	CÓDIGO	DESCRIÇÃO	FONTE	UNIDADE	QTD	VALOR UNITÁRIO R\$		PREÇO TOTAL R\$	
						SEM BDI	COM BDI	SEM BDI	COM BDI
2.4.2.2	VIGAS							8.574,05	11.004,80
2.4.2.2.1	104488	EXECUÇÃO DE ESTRUTURAS DE CONCRETO ARMADO, PARA EDIFICAÇÃO INSTITUCIONAL TÉRREA, FCK = 25 MPA. AF_11/2022	SINAPI	M3	3,70	2.317,31	2.974,27	8.574,05	11.004,80
2.4.2.3	LAJE							1.158,66	1.487,14
2.4.2.3.1	104488	EXECUÇÃO DE ESTRUTURAS DE CONCRETO ARMADO, PARA EDIFICAÇÃO INSTITUCIONAL TÉRREA, FCK = 25 MPA. AF_11/2022	SINAPI	M3	0,50	2.317,31	2.974,27	1.158,66	1.487,14
2.5	ALVENARIA							176.435,34	226.458,09
2.5.1	103328	ALVENARIA DE VEDAÇÃO DE BLOCOS CERÂMICOS FURADOS NA HORIZONTAL DE 9X19X19 CM (ESPESSURA 9 CM) E ARGAMASSA DE ASSENTAMENTO COM PREPARO EM BETONEIRA. AF_12/2021	SINAPI	M2	860,41	74,48	95,60	64.083,34	82.255,20
2.5.2	101161	ALVENARIA DE VEDAÇÃO COM ELEMENTO VAZADO DE CONCRETO (COBOGÔ) DE 7X50X50CM E ARGAMASSA DE ASSENTAMENTO COM PREPARO EM BETONEIRA. AF_05/2020	SINAPI	M2	32,20	199,56	256,14	6.425,83	8.247,71
2.5.3	C1807	MURO CONTORNO DE ALVENARIA E CONCRETO (PILAR+CINTA) REBOCADO, COM PINTURA	SEINFRA	M2	335,22	315,99	405,57	105.926,17	135.955,18
2.6	REVESTIMENTO DE ALVENARIA							113.676,80	145.916,84
2.6.1	87879	CHAPISCO APLICADO EM ALVENARIAS E ESTRUTURAS DE CONCRETO INTERNAS, COM COLHER DE PEDREIRO. ARGAMASSA TRAÇO 1:3 COM PREPARO EM BETONEIRA 400L. AF_06/2014	SINAPI	M2	2.203,23	3,66	4,70	8.063,82	10.355,18
2.6.2	87530	MASSA ÚNICA, PARA RECEBIMENTO DE PINTURA, EM ARGAMASSA TRAÇO 1:2:8, PREPARO MANUAL, APLICADA MANUALMENTE EM FACES INTERNAS DE PAREDES, ESPESSURA DE 20MM, COM EXECUÇÃO DE TALISCAS. AF_06/2014	SINAPI	M2	2.203,23	37,31	47,89	82.202,51	105.512,68
2.6.3	87265	REVESTIMENTO CERÂMICO PARA PAREDES INTERNAS COM PLACAS TIPO ESMALTADA EXTRA DE DIMENSÕES 20X20 CM APLICADAS NA ALTURA INTEIRA DAS PAREDES. AF_02/2023_PE	SINAPI	M2	373,79	62,63	80,39	23.410,47	30.048,98
2.7	COBERTURA							37.322,39	47.903,94
2.7.1	C4466	COBERTURA TELHA CERÂMICA (RIPA, CAIBRO, LINHA)	SEINFRA	M2	101,90	178,73	229,40	18.212,59	23.375,86
2.7.2	94201	TELHAMENTO COM TELHA CERÂMICA CAPA-CANAL, TIPO COLONIAL, COM ATÉ 2 ÁGUAS, INCLUSO TRANSPORTE VERTICAL. AF_07/2019	SINAPI	M2	245,85	34,42	44,18	8.462,16	10.861,65
2.7.3	S00310	Calha em chapa de aço galvanizado nº 26, desenvolvimento 40 cm (fundo=12 cm, laterais=12 cm, bordas=2 cm)	ORSE	m	80,10	110,44	141,75	8.846,24	11.354,18
2.7.4	94221	CUMEEIRA PARA TELHA CERÂMICA EMBOÇADA COM ARGAMASSA TRAÇO 1:2:9 (CIMENTO, CAL E AREIA) PARA TELHADOS COM ATÉ 2 ÁGUAS, INCLUSO TRANSPORTE VERTICAL. AF_07/2019	SINAPI	M	34,50	19,71	25,30	680,00	872,85
2.7.5	C0387	BEIRA E BICA EM TELHA COLONIAL	SEINFRA	M	80,10	14,00	17,97	1.121,40	1.439,40
2.8	PISO							60.664,01	77.862,69
2.8.1	96620	LASTRO DE CONCRETO MAGRO, APLICADO EM PISOS, LAJES SOBRE SOLO OU RADIER. AF_08/2017	SINAPI	M3	23,24	551,22	707,49	12.810,35	16.442,07
2.8.2	00004786	PISO EM GRANILITE, MARMORITE OU GRANITINA, AGREGADO COR PRETO, CINZA, PALHA OU BRANCO, E= *8* MM (INCLUSO EXECUCAO)	SINAPI	M2	331,62	108,50	139,26	35.980,77	46.181,40
2.8.3	101741	RODAPÉ EM MARMORITE, ALTURA 10CM. AF_09/2020	SINAPI	M	233,30	19,25	24,71	4.491,03	5.764,84
2.8.4	C1907	PINTURA DE PISO INTERNO/EXTERNO. C/TINTA BASE RESINA ACRÍLICA-QUARTZO.2 DEMÃOS	SEINFRA	M2	331,62	22,26	28,57	7.381,86	9.474,38

OBRA: REFORMA E AMPLIAÇÃO DA ESCOLA MUNICIPAL JOSÉ DA COSTA LIMA

DESCRIÇÃO: REFORMA E AMPLIAÇÃO DA ESCOLA MUNICIPAL JOSÉ DA COSTA LIMA O E CONSTRUÇÃO DE GINÁSIO,  
LOCALIZADA SÍTIO POSSE, ZONA RURAL, SOLEDADE/PB - R01

LOCAL: SÍTIO POSSE, SOLEDADE/PB

UNIDADES: 2400.0M²

VALOR POR UNIDADE: R\$ 774,05



## PLANILHA ORÇAMENTÁRIA

ITEM	CÓDIGO	DESCRIÇÃO	FONTE	UNIDADE	QTD	VALOR UNITÁRIO R\$		PREÇO TOTAL R\$	
						SEM BDI	COM BDI	SEM BDI	COM BDI
2.9	INSTALAÇÕES							178.301,85	228.838,94
2.9.1	ELÉTRICA							116.629,64	149.683,01
2.9.1.1	91967	INTERRUPTOR SIMPLES (3 MÓDULOS), 10A/250V, INCLUINDO SUPORTE E PLACA - FORNECIMENTO E INSTALAÇÃO. AF_03/2023	SINAPI	UN	1,00	51,22	65,74	51,22	65,74
2.9.1.2	93137	PONTO DE ILUMINAÇÃO RESIDENCIAL INCLUINDO INTERRUPTOR SIMPLES (3 MÓDULOS), CAIXA ELÉTRICA, ELETRODUTO, CABO, RASGO, QUEBRA E CHUMBAMENTO (EXCLUINDO LUMINÁRIA E LÂMPADA). AF_01/2016	SINAPI	UN	7,00	174,29	223,70	1.220,03	1.565,90
2.9.1.3	00038773	LUMINARIA DE TETO PLAFON/PLAFONIER EM PLASTICO COM BASE E27, POTENCIA MAXIMA 60 W (NAO INCLUI LAMPADA)	SINAPI	UN	241,00	7,58	9,73	1.826,78	2.344,93
2.9.1.4	00038194	LAMPADA LED 10 W BIVOLT BRANCA, FORMATO TRADICIONAL (BASE E27)	SINAPI	UN	241,00	6,45	8,28	1.554,45	1.995,48
2.9.1.5	00039390	LUMINARIA LED REFLETOR RETANGULAR BIVOLT, LUZ BRANCA, 30 W	SINAPI	UN	16,00	33,70	43,25	539,20	692,00
2.9.1.6	97606	LUMINÁRIA ARANDELA TIPO MEIA LUA, DE SOBREPOR, COM 1 LÂMPADA FLUORESCENTE DE 15 W, SEM REATOR - FORNECIMENTO E INSTALAÇÃO. AF_02/2020	SINAPI	UN	3,00	105,11	134,91	315,33	404,73
2.9.1.7	060452	REFLETOR HOLOFOTE MICROLED SMD 100W RGB COLORIDO C/ CONTROLE	INSDIPONÍVEL	UN	5,00	81,31	104,36	406,55	521,80
2.9.1.8	S09629	LUMINÁRIA TIPO BALIZADOR PARA AMBIENTE ABERTO, CORPO EM ALUMÍNIO PINTADO, DIFUSOR EM VIDRO PLANO FOSCO, REF. F-5023/M DA PROJETO OU SIMILAR	ORSE	un	3,00	234,95	301,56	704,85	904,68
2.9.1.9	93653	DISJUNTOR MONOPOLAR TIPO DIN, CORRENTE NOMINAL DE 10A - FORNECIMENTO E INSTALAÇÃO. AF_10/2020	SINAPI	UN	1,00	10,94	14,04	10,94	14,04
2.9.1.10	93654	DISJUNTOR MONOPOLAR TIPO DIN, CORRENTE NOMINAL DE 16A - FORNECIMENTO E INSTALAÇÃO. AF_10/2020	SINAPI	UN	15,00	11,44	14,68	171,60	220,20
2.9.1.11	93656	DISJUNTOR MONOPOLAR TIPO DIN, CORRENTE NOMINAL DE 25A - FORNECIMENTO E INSTALAÇÃO. AF_10/2020	SINAPI	UN	2,00	12,52	16,07	25,04	32,14
2.9.1.12	93657	DISJUNTOR MONOPOLAR TIPO DIN, CORRENTE NOMINAL DE 32A - FORNECIMENTO E INSTALAÇÃO. AF_10/2020	SINAPI	UN	9,00	13,80	17,71	124,20	159,39
2.9.1.13	101895	DISJUNTOR TERMOMAGNÉTICO TRIPOLAR, CORRENTE NOMINAL DE 125A - FORNECIMENTO E INSTALAÇÃO. AF_10/2020	SINAPI	UN	1,00	393,78	505,42	393,78	505,42
2.9.1.14	S12222	QUADRO DE DISTRIBUIÇÃO DE EMBUTIR, EM CHAPA DE AÇO, PARA ATÉ 08 DISJUNTORES, COM BARRAMENTO, PADRÃO DIN, EXCLUSIVE DISJUNTORES	ORSE	un	1,00	131,21	168,41	131,21	168,41
2.9.1.15	S12224	QUADRO DE DISTRIBUIÇÃO DE EMBUTIR, EM CHAPA DE AÇO, PARA ATÉ 16 DISJUNTORES, COM BARRAMENTO, PADRÃO DIN, EXCLUSIVE DISJUNTORES	ORSE	un	1,00	241,77	310,31	241,77	310,31
2.9.1.16	S12231	QUADRO DE DISTRIBUIÇÃO DE EMBUTIR, EM CHAPA DE AÇO, PARA ATÉ 48 DISJUNTORES, COM BARRAMENTO, PADRÃO DIN, EXCLUSIVE DISJUNTORES	ORSE	un	1,00	1.472,89	1.890,45	1.472,89	1.890,45
2.9.1.17	S11140	ENTRADA DE ENERGIA ELÉTRICA TRIFÁSICA DEMANDA ENTRE 57,1 E 75 KW	ORSE	un	1,00	8.713,70	11.184,03	8.713,70	11.184,03
2.9.1.18	S04429	CAIXA DE INSPEÇÃO 0,30 X 0,30 X 0,40M	ORSE	un	3,00	150,77	193,51	452,31	580,53
2.9.1.19	91835	ELETRODUTO FLEXÍVEL CORRUGADO REFORÇADO, PVC, DN 25 MM (3/4"), PARA CIRCUITOS TERMINAIS, INSTALADO EM FORRO - FORNECIMENTO E INSTALAÇÃO. AF_03/2023	SINAPI	M	1.203,04	16,98	21,79	20.427,62	26.214,24
2.9.1.20	91864	ELETRODUTO RÍGIDO ROSCÁVEL, PVC, DN 32 MM (1"), PARA CIRCUITOS TERMINAIS, INSTALADO EM FORRO - FORNECIMENTO E INSTALAÇÃO. AF_03/2023	SINAPI	M	59,45	13,34	17,12	793,06	1.017,78
2.9.1.21	91865	ELETRODUTO RÍGIDO ROSCÁVEL, PVC, DN 40 MM (1 1/4"), PARA CIRCUITOS TERMINAIS, INSTALADO EM FORRO - FORNECIMENTO E INSTALAÇÃO. AF_03/2023	SINAPI	M	158,36	16,83	21,60	2.665,20	3.420,58
2.9.1.22	93008	ELETRODUTO RÍGIDO ROSCÁVEL, PVC, DN 50 MM (1 1/2"), PARA REDE ENTERRADA DE DISTRIBUIÇÃO DE ENERGIA ELÉTRICA - FORNECIMENTO E INSTALAÇÃO. AF_12/2021	SINAPI	M	28,60	16,78	21,54	479,91	616,04
2.9.1.23	91926	CABO DE COBRE FLEXÍVEL ISOLADO, 2,5 MM², ANTI-CHAMA 450/750 V, PARA CIRCUITOS TERMINAIS - FORNECIMENTO E INSTALAÇÃO. AF_03/2023	SINAPI	M	683,54	4,00	5,13	2.734,16	3.506,56



OBRA: REFORMA E AMPLIAÇÃO DA ESCOLA MUNICIPAL JOSÉ DA COSTA LIMA

DESCRIÇÃO: REFORMA E AMPLIAÇÃO DA ESCOLA MUNICIPAL JOSÉ DA COSTA LIMA O E CONSTRUÇÃO DE GINÁSIO,  
LOCALIZADA SÍTIO POSSE, ZONA RURAL, SOLEDADE/PB - R01

LOCAL: SÍTIO POSSE, SOLEDADE/PB

UNIDADES: 2400.0M²

VALOR POR UNIDADE: R\$ 774,05



## PLANILHA ORÇAMENTÁRIA

ITEM	CÓDIGO	DESCRIÇÃO	FONTE	UNIDADE	QTD	VALOR UNITÁRIO R\$		PREÇO TOTAL R\$	
						SEM BDI	COM BDI	SEM BDI	COM BDI
2.9.1.24	91928	CABO DE COBRE FLEXÍVEL ISOLADO, 4 MM², ANTI-CHAMA 450/750 V, PARA CIRCUITOS TERMINAIS - FORNECIMENTO E INSTALAÇÃO. AF_03/2023	SINAPI	M	2.382,67	6,25	8,02	14.891,69	19.109,01
2.9.1.25	91930	CABO DE COBRE FLEXÍVEL ISOLADO, 6 MM², ANTI-CHAMA 450/750 V, PARA CIRCUITOS TERMINAIS - FORNECIMENTO E INSTALAÇÃO. AF_03/2023	SINAPI	M	269,02	8,77	11,26	2.359,31	3.029,17
2.9.1.26	91932	CABO DE COBRE FLEXÍVEL ISOLADO, 10 MM², ANTI-CHAMA 450/750 V, PARA CIRCUITOS TERMINAIS - FORNECIMENTO E INSTALAÇÃO. AF_03/2023	SINAPI	M	1.896,23	15,91	20,42	30.169,02	38.721,02
2.9.1.27	101567	CABO DE COBRE FLEXÍVEL ISOLADO, 95 MM², 0,6/1,0 KV, PARA REDE AÉREA DE DISTRIBUIÇÃO DE ENERGIA ELÉTRICA DE BAIXA TENSÃO - FORNECIMENTO E INSTALAÇÃO. AF_07/2020	SINAPI	M	1,00	96,07	123,31	96,07	123,31
2.9.1.28	101564	CABO DE COBRE FLEXÍVEL ISOLADO, 50 MM², 0,6/1,0 KV, PARA REDE AÉREA DE DISTRIBUIÇÃO DE ENERGIA ELÉTRICA DE BAIXA TENSÃO - FORNECIMENTO E INSTALAÇÃO. AF_07/2020	SINAPI	M	1,00	52,91	67,91	52,91	67,91
2.9.1.29	S12808	Refletor Slim LED 200W de potência, branco Frio, 6500k, Autovolt, marca G-light ou similar	ORSE	un	24,00	266,15	341,60	6.387,60	8.198,40
2.9.1.30	104473	PONTO ELÉTRICO DE ILUMINAÇÃO, COM INTERRUPTOR SIMPLES, EM EDIFÍCIO RESIDENCIAL COM ELETRODUTO EMBUTIDO EM RASGOS NAS PAREDES, INCLUSO TOMADA, ELETRODUTO, CABO, RASGO E CHUMBAMENTO (SEM LUMINÁRIA E LÂMPADA). AF_11/2022	SINAPI	UN	19,00	139,02	178,43	2.641,38	3.390,17
2.9.1.31	104473	COMPOSIÇÃO PARAMÉTRICA DE PONTO ELÉTRICO DE ILUMINAÇÃO, COM INTERRUPTOR DUPLO, EM EDIFÍCIO RESIDENCIAL COM ELETRODUTO EMBUTIDO EM RASGOS NAS PAREDES, INCLUSO TOMADA, ELETRODUTO, CABO, RASGO E CHUMBAMENTO (SEM LUMINÁRIA E LÂMPADA). AF_11/2022	SINAPI	UN	3,00	139,02	178,43	417,06	535,29
2.9.1.32	104476	PONTO ELÉTRICO DE TOMADA DE USO ESPECÍFICO 2P+T (20A/250V) EM EDIFÍCIO RESIDENCIAL COM ELETRODUTO EMBUTIDO EM RASGOS NAS PAREDES, INCLUSO TOMADA, ELETRODUTO, CABO, RASGO, QUEBRA E CHUMBAMENTO (EXCETO CHUVEIRO). AF_11/2022	SINAPI	UN	7,00	155,23	199,24	1.086,61	1.394,68
2.9.1.33	104475	DE PONTO ELÉTRICO DE TOMADA DE USO GERAL 2P+T (10A/250V), DOIS MÓDULOS, EM EDIFÍCIO RESIDENCIAL COM ELETRODUTO EMBUTIDO EM RASGOS NAS PAREDES, INCLUSO TOMADA, ELETRODUTO, CABO, RASGO, QUEBRA E CHUMBAMENTO. AF_11/2022	SINAPI	UN	107,00	122,17	156,81	13.072,19	16.778,67
<b>2.9.2</b>	<b>SANITÁRIA</b>							<b>16.183,57</b>	<b>20.771,50</b>
2.9.2.1	C140006-1	PONTO DE ESGOTO COM TUBO DE PVC RÍGIDO DE 40MM (LAVATÓRIOS, MICTÓRIOS, RALOS SINFONADOS, ETC) - (BASEADO EM ORSE 01679)	CAGEPA	UN	31,00	69,67	89,42	2.159,77	2.772,02
2.9.2.2	S01678	PONTO DE ESGOTO COM TUBO DE PVC RÍGIDO SOLDÁVEL DE Ø 50 MM (PIAS DE COZINHA, MÁQUINAS DE LAVAR, ETC...)	ORSE	un	5,00	113,21	145,31	566,05	726,55
2.9.2.3	C140004-1	PONTO DE ESGOTO COM TUBO DE PVC RÍGIDO DE 100MM (VASO SANITÁRIO) - (BASEADO EM ORSE 01683)	CAGEPA	UN	11,00	106,03	136,09	1.166,33	1.496,99
2.9.2.4	S04883	CAIXA DE INSPEÇÃO 0.60 X 0.60 X 0.60M	ORSE	un	10,00	617,92	793,10	6.179,20	7.931,00
2.9.2.5	C5050	CAIXA DE GORDURA EM PVC, COM CESTO 18L	SEINFRA	UN	1,00	326,38	418,91	326,38	418,91
2.9.2.6	89707	CAIXA SIFONADA, PVC, DN 100 X 100 X 50 MM, JUNTA ELÁSTICA, FORNECIDA E INSTALADA EM RAMAL DE DESCARGA OU EM RAMAL DE ESGOTO SANITÁRIO. AF_08/2022	SINAPI	UN	13,00	40,21	51,61	522,73	670,93
2.9.2.7	00011712	CAIXA SIFONADA PVC, 150 X 150 X 50 MM, COM GRELHA QUADRADA BRANCA (NBR 5688)	SINAPI	UN	5,00	39,00	50,06	195,00	250,30
2.9.2.8	89711	TUBO PVC, SERIE NORMAL, ESGOTO PREDIAL, DN 40 MM, FORNECIDO E INSTALADO EM RAMAL DE DESCARGA OU RAMAL DE ESGOTO SANITÁRIO. AF_08/2022	SINAPI	M	49,21	17,70	22,72	871,02	1.118,05
2.9.2.9	89712	TUBO PVC, SERIE NORMAL, ESGOTO PREDIAL, DN 50 MM, FORNECIDO E INSTALADO EM RAMAL DE DESCARGA OU RAMAL DE ESGOTO SANITÁRIO. AF_08/2022	SINAPI	M	19,10	22,89	29,38	437,20	561,16
2.9.2.10	89799	TUBO PVC, SERIE NORMAL, ESGOTO PREDIAL, DN 75 MM, FORNECIDO E INSTALADO EM PRUMADA DE ESGOTO SANITÁRIO OU VENTILAÇÃO. AF_08/2022	SINAPI	M	10,25	19,86	25,49	203,57	261,27

**OBRA:** REFORMA E AMPLIAÇÃO DA ESCOLA MUNICIPAL JOSÉ DA COSTA LIMA

**DESCRIÇÃO:** REFORMA E AMPLIAÇÃO DA ESCOLA MUNICIPAL JOSÉ DA COSTA LIMA O E CONSTRUÇÃO DE GINÁSIO,  
LOCALIZADA SÍTIO POSSE, ZONA RURAL, SOLEDADE/PB - R01

**LOCAL:** SÍTIO POSSE, SOLEDADE/PB

**UNIDADES:** 2400.0M²

**VALOR POR UNIDADE:** R\$ 774,05



## PLANILHA ORÇAMENTÁRIA

ITEM	CÓDIGO	DESCRIÇÃO	FONTE	UNIDADE	QTD	VALOR UNITÁRIO R\$		PREÇO TOTAL R\$	
						SEM BDI	COM BDI	SEM BDI	COM BDI
2.9.2.11	89714	TUBO PVC, SERIE NORMAL, ESGOTO PREDIAL, DN 100 MM, FORNECIDO E INSTALADO EM RAMAL DE DESCARGA OU RAMAL DE ESGOTO SANITÁRIO. AF_08/2022	SINAPI	M	89,91	31,86	40,89	2.864,53	3.676,42
2.9.2.12	00003666	JUNCAO SIMPLES, PVC, 45 GRAUS, DN 40 X 40 MM, SERIE NORMAL PARA ESGOTO PREDIAL	SINAPI	UN	10,00	3,56	4,57	35,60	45,70
2.9.2.13	89827	JUNÇÃO SIMPLES, PVC, SERIE NORMAL, ESGOTO PREDIAL, DN 50 X 50 MM, JUNTA ELÁSTICA, FORNECIDO E INSTALADO EM PRUMADA DE ESGOTO SANITÁRIO OU VENTILAÇÃO. AF_08/2022	SINAPI	UN	2,00	18,27	23,45	36,54	46,90
2.9.2.14	00003659	JUNCAO SIMPLES DE REDUCAO, PVC, DN 100 X 50 MM, SERIE NORMAL PARA ESGOTO PREDIAL	SINAPI	UN	3,00	17,64	22,64	52,92	67,92
2.9.2.15	89834	JUNÇÃO SIMPLES, PVC, SERIE NORMAL, ESGOTO PREDIAL, DN 100 X 100 MM, JUNTA ELÁSTICA, FORNECIDO E INSTALADO EM PRUMADA DE ESGOTO SANITÁRIO OU VENTILAÇÃO. AF_08/2022	SINAPI	UN	1,00	47,40	60,84	47,40	60,84
2.9.2.16	C3738	INSTALAÇÃO DE TUBO DE VENTILAÇÃO 50mm C/ L=4m, C/ REBOCO E PINTURA A CAL (C/ MATERIAL)	SEINFRA	UN	7,00	74,19	95,22	519,33	666,54
<b>2.9.3</b>	<b>HIDRÁULICA</b>							<b>12.498,20</b>	<b>16.041,10</b>
2.9.3.1	89446	TUBO, PVC, SOLDÁVEL, DN 25MM, INSTALADO EM PRUMADA DE ÁGUA - FORNECIMENTO E INSTALAÇÃO. AF_06/2022	SINAPI	M	27,00	5,44	6,98	146,88	188,46
2.9.3.2	94652	TUBO, PVC, SOLDÁVEL, DN 60 MM, INSTALADO EM RESERVAÇÃO DE ÁGUA DE EDIFICAÇÃO QUE POSSUA RESERVATÓRIO DE FIBRA/FIBROCIMENTO FORNECIMENTO E INSTALAÇÃO. AF_06/2016	SINAPI	M	122,10	38,99	50,04	4.760,68	6.109,88
2.9.3.3	00000816	BUCHA DE REDUCAO DE PVC, SOLDAVEL, LONGA, COM 60 X 25 MM, PARA AGUA FRIA PREDIAL	SINAPI	UN	18,00	11,00	14,12	198,00	254,16
2.9.3.4	94680	JOELHO 90 GRAUS, PVC, SOLDÁVEL, DN 60 MM INSTALADO EM RESERVAÇÃO DE ÁGUA DE EDIFICAÇÃO QUE POSSUA RESERVATÓRIO DE FIBRA/FIBROCIMENTO FORNECIMENTO E INSTALAÇÃO. AF_06/2016	SINAPI	UN	12,00	46,92	60,22	563,04	722,64
2.9.3.5	89628	TE, PVC, SOLDÁVEL, DN 60MM, INSTALADO EM PRUMADA DE ÁGUA - FORNECIMENTO E INSTALAÇÃO. AF_06/2022	SINAPI	UN	16,00	45,47	58,36	727,52	933,76
2.9.3.6	89987	REGISTRO DE GAVETA BRUTO, LATÃO, ROSCÁVEL, 3/4", COM ACABAMENTO E CANOPLA CROMADOS. FORNECIDO E INSTALADO EM RAMAL DE ÁGUA. AF_12/2014	SINAPI	UN	18,00	96,53	123,90	1.737,54	2.230,20
2.9.3.7	89984	REGISTRO DE PRESSÃO BRUTO, LATÃO, ROSCÁVEL, 1/2", COM ACABAMENTO E CANOPLA CROMADOS. FORNECIDO E INSTALADO EM RAMAL DE ÁGUA. AF_12/2014	SINAPI	UN	11,00	87,34	112,10	960,74	1.233,10
2.9.3.8	89957	PONTO DE CONSUMO TERMINAL DE ÁGUA FRIA (SUBRAMAL) COM TUBULAÇÃO DE PVC, DN 25 MM, INSTALADO EM RAMAL DE ÁGUA, INCLUSOS RASGO E CHUMBAMENTO EM ALVENARIA. AF_12/2014	SINAPI	UN	30,00	113,46	145,63	3.403,80	4.368,90
<b>2.9.4</b>	<b>DRENAGEM PLUVIAL</b>							<b>3.952,48</b>	<b>5.073,16</b>
2.9.4.1	C0661	CALHA DE CHAPA GALVANIZADA 26 DESENVOLVIMENTO 50cm	SEINFRA	M	26,90	84,11	107,96	2.262,56	2.904,12
2.9.4.2	00036365	TUBO COLETOR DE ESGOTO PVC, JEI, DN 100 MM (NBR 7362)	SINAPI	M	12,00	37,84	48,57	454,08	582,84
2.9.4.3	S04883	CAIXA DE INSPEÇÃO 0.60 X 0.60 X 0.60M	ORSE	un	2,00	617,92	793,10	1.235,84	1.586,20
<b>2.9.5</b>	<b>LOUÇA E ACESSÓRIOS</b>							<b>29.037,96</b>	<b>37.270,17</b>
2.9.5.1	95470	VASO SANITARIO SIFONADO CONVENCIONAL COM LOUÇA BRANCA, INCLUSO CONJUNTO DE LIGAÇÃO PARA BACIA SANITÁRIA AJUSTÁVEL - FORNECIMENTO E INSTALAÇÃO. AF_10/2016	SINAPI	UN	11,00	299,45	384,34	3.293,95	4.227,74
2.9.5.2	100858	MICÔRIO SIFONADO LOUÇA BRANCA PADRÃO MÉDIO FORNECIMENTO E INSTALAÇÃO. AF_01/2020	SINAPI	UN	3,00	777,69	998,17	2.333,07	2.994,51

**OBRA:** REFORMA E AMPLIAÇÃO DA ESCOLA MUNICIPAL JOSÉ DA COSTA LIMA

**DESCRIÇÃO:** REFORMA E AMPLIAÇÃO DA ESCOLA MUNICIPAL JOSÉ DA COSTA LIMA O E CONSTRUÇÃO DE GINÁSIO,  
LOCALIZADA SÍTIO POSSE, ZONA RURAL, SOLEDADE/PB - R01

**LOCAL:** SÍTIO POSSE, SOLEDADE/PB

**UNIDADES:** 2400.0M²

**VALOR POR UNIDADE:** R\$ 774,05



## PLANILHA ORÇAMENTÁRIA

ITEM	CÓDIGO	DESCRIÇÃO	FONTE	UNIDADE	QTD	VALOR UNITÁRIO R\$		PREÇO TOTAL R\$	
						SEM BDI	COM BDI	SEM BDI	COM BDI
2.9.5.3	00000377	ASSENTO SANITARIO DE PLASTICO, TIPO CONVENCIONAL	SINAPI	UN	11,00	36,90	47,36	405,90	520,96
2.9.5.4	00001030	CAIXA DE DESCARGA PLASTICA PARA BACIA / VASO SANITARIO, EXTERNA, CAPACIDADE 9 LITROS, PUXADOR FIO DE NYLON, NAO INCLUSO CANO, BOLSA, ENGATE	SINAPI	UN	11,00	55,00	70,59	605,00	776,49
2.9.5.5	00001031	TUBO DE DESCIDA EXTERNO, DE PVC, PARA CAIXA DE DESCARGA EXTERNA ALTA - DIAMETRO DE 40 MM E ALTURA DE APROXIMADAMENTE 1,55 M	SINAPI	UN	11,00	16,67	21,40	183,37	235,40
2.9.5.6	S12127	BARRA DE APOIO, PARA LAVATÓRIO, TRES LADOS, FIXA, EM AÇO INOX, L= 40X 60CM, D=1 1/4", JACKWAL OU SIMILAR	ORSE	un	5,00	486,48	624,40	2.432,40	3.122,00
2.9.5.7	100868	BARRA DE APOIO RETA, EM AÇO INOX POLIDO, COMPRIMENTO 80 CM, FIXADA NA PAREDE - FORNECIMENTO E INSTALAÇÃO. AF_01/2020	SINAPI	UN	1,00	344,85	442,61	344,85	442,61
2.9.5.8	100866	BARRA DE APOIO RETA, EM AÇO INOX POLIDO, COMPRIMENTO 60CM, FIXADA NA PAREDE - FORNECIMENTO E INSTALAÇÃO. AF_01/2020	SINAPI	UN	12,00	310,63	398,69	3.727,56	4.784,28
2.9.5.9	86904	LAVATÓRIO LOUÇA BRANCA SUSPENSO, 29,5 X 39CM OU EQUIVALENTE, PADRÃO POPULAR - FORNECIMENTO E INSTALAÇÃO. AF_01/2020	SINAPI	UN	5,00	142,25	182,58	711,25	912,90
2.9.5.10	190519	BANCADA/PIA INOX 200X60CM CUBA PROFUNDA PRATA MEKAL C/METAIS	INSDIPONIVEL	UN	1,00	1.436,99	1.844,38	1.436,99	1.844,38
2.9.5.11	86920	TANQUE DE LOUÇA BRANCA COM COLUNA, 30L OU EQUIVALENTE, INCLUSO SIFÃO FLEXÍVEL EM PVC, VÁLVULA PLÁSTICA E TORNEIRA DE METAL CROMADO PADRÃO POPULAR - FORNECIMENTO E INSTALAÇÃO. AF_01/2020	SINAPI	UN	1,00	777,21	997,55	777,21	997,55
2.9.5.12	S12295	LAVATÓRIO COM BANCADA EM GRANITO CINZA ANDORINHA, E = 2CM, DIM 3,55X0,60M, COM 04 CUBAS LOUÇA EMBUTIR, SIFÃO CROMADO, VÁLVULA CROMADA, TORNEIRA DECA CROMADA (DECATOMIC REF : 1173) OU SIMILAR, INCLUSIVE RODOPIA 10 CM, ASSENTADA	ORSE	un	1,00	5.028,79	6.454,45	5.028,79	6.454,45
2.9.5.13	S12276	LAVATÓRIO COM BANCADA EM GRANITO CINZA ANDORINHA, E = 2CM, DIM 2.20X0.60, COM 02 CUBAS DE EMBUTIR DE LOUÇA, SIFÃO AJUSTÁVEL METALIZADO, VÁLVULA CROMADA, TORNEIRA CROMADA, INCLUSIVE RODOPIA 10 CM, ASSENTADA	ORSE	un	1,00	1.951,99	2.505,38	1.951,99	2.505,38
2.9.5.14	S12297	PIA DE COZINHA COM BANCADA EM GRANITO CINZA ANDORINHA, E = 2CM, DIM 5,10X0,60M, COM 02 CUBAS DE AÇO INOX, SIFÃO CROMADO, VÁLVULA CROMADA, TORNEIRA CROMADA 1/2", INCLUSIVE RODOPIA 10 CM, ASSENTADA	ORSE	un	1,00	3.658,76	4.696,02	3.658,76	4.696,02
2.9.5.15	C0357	BANCADA DE GRANITO (OUTRAS CORES) E= 3cm (COLOCADO)	SEINFRA	M2	3,00	608,34	780,80	1.825,02	2.342,40
2.9.5.16	102258	TAPA VISTA DE MICTÓRIO EM PAINEL DE GRANILITE, ESP = 3CM, ASSENTADO COM ARGAMASSA COLANTE AC III-E . AF_01/2021	SINAPI	M2	0,96	335,26	430,31	321,85	413,10
<b>2.10</b>	<b>ESQUARIAS</b>							<b>80.111,34</b>	<b>102.823,00</b>
<b>2.10.1</b>	<b>MADEIRA</b>							<b>13.258,20</b>	<b>17.016,94</b>
2.10.1.1	91314	KIT DE PORTA DE MADEIRA PARA PINTURA, SEMI-OCA (LEVE OU MÉDIA), PADRÃO POPULAR, 80X210CM, ESPESSURA DE 3,5CM, ITENS INCLUSOS: DOBRADIÇAS, MONTAGEM E INSTALAÇÃO DO BATENTE, FECHADURA COM EXECUÇÃO DO FURO - FORNECIMENTO E INSTALAÇÃO. AF_12/2019	SINAPI	UN	2,00	785,62	1.008,34	1.571,24	2.016,68
2.10.1.2	91315	KIT DE PORTA DE MADEIRA PARA PINTURA, SEMI-OCA (LEVE OU MÉDIA), PADRÃO POPULAR, 90X210CM, ESPESSURA DE 3,5CM, ITENS INCLUSOS: DOBRADIÇAS, MONTAGEM E INSTALAÇÃO DO BATENTE, FECHADURA COM EXECUÇÃO DO FURO - FORNECIMENTO E INSTALAÇÃO. AF_12/2019	SINAPI	UN	3,00	867,36	1.113,26	2.602,08	3.339,78
2.10.1.3	PRÓPRIO	PORTA DE MADEIRA, 90X210CM, ESPESSURA DE 3,5CM, COM ABERTURA (20 X 60) CM PARA VIDRO E= 5 MM. ITENS INCLUSOS: DOBRADIÇAS, MONTAGEM, INSTALAÇÃO DE BATENTE, FECHADURA COM EXECUÇÃO DO FURO E VIDRO - FORNECIMENTO E INSTALAÇÃO.	Composições Próprias	UND	8,00	1.135,61	1.457,56	9.084,88	11.660,48
<b>2.10.2</b>	<b>AÇO</b>							<b>59.942,98</b>	<b>76.936,87</b>
2.10.2.1	94559	JANELA DE AÇO TIPO BASCULANTE PARA VIDROS, COM BATENTE, FERRAGENS E PINTURA ANTICORROSIVA. EXCLUSIVE VIDROS, ACABAMENTO, ALIZAR E CONTRAMARCO.	SINAPI	M2	31,12	627,44	805,32	19.525,93	25.061,56

**OBRA:** REFORMA E AMPLIAÇÃO DA ESCOLA MUNICIPAL JOSÉ DA COSTA LIMA  
**DESCRIÇÃO:** REFORMA E AMPLIAÇÃO DA ESCOLA MUNICIPAL JOSÉ DA COSTA LIMA O E CONSTRUÇÃO DE GINÁSIO,  
 LOCALIZADA SÍTIO POSSE, ZONA RURAL, SOLEDADE/PB - R01  
**LOCAL:** SÍTIO POSSE, SOLEDADE/PB  
**UNIDADES:** 2400.0M²  
**VALOR POR UNIDADE:** R\$ 774,05



## PLANILHA ORÇAMENTÁRIA

ITEM	CÓDIGO	DESCRIÇÃO	FONTE	UNIDADE	QTD	VALOR UNITÁRIO R\$		PREÇO TOTAL R\$	
						SEM BDI	COM BDI	SEM BDI	COM BDI
2.10.2.1	94559	FORNECIMENTO E INSTALAÇÃO. AF_12/2019							
2.10.2.2	00004948	PORTAO DE ABRIR EM GRADIL DE METALON REDONDO DE 3/4" VERTICAL, COM REQUADRO, ACABAMENTO NATURAL - COMPLETO	SINAPI	M2	8,40	555,27	712,69	4.664,27	5.986,60
2.10.2.3	C1970	PORTA DE FERRO EM CHAPA	SEINFRA	M2	1,89	292,70	375,68	553,20	710,04
2.10.2.4	S10236	Grade de ferro padrão escola, altura 1,50m, com montantes em perfil "u" de chapa udc 75 x 38 x 2,65 mm (duplo) a cada 2.65m, barras verticais de seção chata de 1 1/2" x 3/16" e barra chata de 1 1/2" x 3/16" (dupla) horizontais - Rev 03_12/2021	ORSE	m	69,70	438,59	562,93	30.569,72	39.236,22
2.10.2.5	S07640	Gradil com portão de correr e/ou abrir, em cantoneira "L" de 2 x 5/16" dobrada (montante), três barras chatas 1 x 5/16" (horizontal) e barras quadradas 3/4" (vertical)	ORSE	m2	8,61	537,73	690,18	4.629,86	5.942,45
<b>2.10.3</b>	<b>VIDRO</b>							<b>6.910,16</b>	<b>8.869,19</b>
2.10.3.1	COMP-91364994	PORTA DE ABRIR COM MOLA HIDRÁULICA (1,20 X 2,50)M, EM VIDRO TEMPERADO, COM 1 FOLHAS DE ABRIR COM (1,20 X 2,10)M, BANDEIRA FIXA SUPERIOR COM DE (1,20 X 0,40)M, ESPESSURA DD 10MM, INCLUSIVE ACESSÓRIOS.	SINAPI	UN	1,00	2.709,01	3.477,01	2.709,01	3.477,01
2.10.3.2	COMP-60463049	PORTA DE ABRIR COM MOLA HIDRÁULICA (1,00 X 2,10)M, EM VIDRO TEMPERADO, COM 1 FOLHAS DE ABRIR COM (1,00 X 2,10)M, ESPESSURA DD 10MM, INCLUSIVE ACESSÓRIOS.	SINAPI	UN	1,00	2.259,01	2.899,44	2.259,01	2.899,44
2.10.3.3	COMP-07532086	JANELA DE CORRER (1,20 X 1,20)M, EM VIDRO TEMPERADO INCOLOR, ESPESSURA DD 10MM, INCLUSIVE ACESSÓRIOS.	SINAPI	UN	1,00	971,07	1.246,37	971,07	1.246,37
2.10.3.4	COMP-07532086	JANELA DE CORRER (1,20 X 1,20)M, EM VIDRO TEMPERADO INCOLOR, ESPESSURA DD 10MM, INCLUSIVE ACESSÓRIOS.	SINAPI	UN	1,00	971,07	1.246,37	971,07	1.246,37
<b>2.11</b>	<b>FORRO</b>							<b>16.282,68</b>	<b>20.898,65</b>
2.11.1	96486	FORRO EM RÉGUAS DE PVC, LISO, PARA AMBIENTES COMERCIAIS, INCLUSIVE ESTRUTURA BIDIRECIONAL DE FIXAÇÃO. AF_08/2023_PS	SINAPI	M2	265,82	57,78	74,16	15.359,08	19.713,21
2.11.2	96113	FORRO EM PLACAS DE GESSO, PARA AMBIENTES COMERCIAIS. AF_08/2023_PS	SINAPI	M2	23,40	39,47	50,66	923,60	1.185,44
<b>2.12</b>	<b>PINTURA</b>							<b>39.057,59</b>	<b>50.124,53</b>
2.12.1	88485	FUNDO SELADOR ACRÍLICO, APLICAÇÃO MANUAL EM PAREDE, UMA DEMÃO. AF_04/2023	SINAPI	M2	2.044,22	3,57	4,58	7.297,87	9.362,53
2.12.2	C3022	PINTURA ESMALTE SINTÉTICO EM PAREDES	SEINFRA	M2	640,61	24,38	31,29	15.618,07	20.044,69
2.12.3	88489	PINTURA LÁTEX ACRÍLICA PREMIUM, APLICAÇÃO MANUAL EM PAREDES, DUAS DEMÃOS. AF_04/2023	SINAPI	M2	1.404,00	10,09	12,95	14.166,36	18.181,80
2.12.4	100757	PINTURA COM TINTA ALQUÍDICA DE ACABAMENTO (ESMALTE SINTÉTICO ACETINADO) PULVERIZADA SOBRE SUPERFÍCIES METÁLICAS (EXCETO PERFIL) EXECUTADO EM OBRA (02 DEMÃOS). AF_01/2020_PE	SINAPI	M2	50,02	39,49	50,69	1.975,29	2.535,51
<b>2.13</b>	<b>PÁTIO COBERTO</b>							<b>67.135,20</b>	<b>86.168,96</b>
<b>2.13.1</b>	<b>MOVIMENTO DE TERRA</b>							<b>915,94</b>	<b>1.175,61</b>
2.13.1.1	93358	ESCAVAÇÃO MANUAL DE VALA COM PROFUNDIDADE MENOR OU IGUAL A 1,30 M. AF_02/2021	SINAPI	M3	7,29	68,47	87,88	499,15	640,65
2.13.1.2	94319	ATERRO MANUAL DE VALAS COM SOLO ARGILLO-ARENOSO. AF_08/2023	SINAPI	M3	5,83	71,49	91,76	416,79	534,96
<b>2.13.2</b>	<b>ESTRUTURA EM CONCRETO ARMADO</b>							<b>15.861,14</b>	<b>20.357,80</b>
<b>2.13.2.1</b>	<b>INFRAESTRUTURA</b>							<b>8.190,84</b>	<b>10.512,97</b>



**OBRA:** REFORMA E AMPLIAÇÃO DA ESCOLA MUNICIPAL JOSÉ DA COSTA LIMA  
**DESCRIÇÃO:** REFORMA E AMPLIAÇÃO DA ESCOLA MUNICIPAL JOSÉ DA COSTA LIMA O E CONSTRUÇÃO DE GINÁSIO,  
 LOCALIZADA SÍTIO POSSE, ZONA RURAL, SOLEDADE/PB - R01  
**LOCAL:** SÍTIO POSSE, SOLEDADE/PB  
**UNIDADES:** 2400.0M²  
**VALOR POR UNIDADE:** R\$ 774,05



## PLANILHA ORÇAMENTÁRIA

ITEM	CÓDIGO	DESCRIÇÃO	FONTE	UNIDADE	QTD	VALOR UNITÁRIO R\$		PREÇO TOTAL R\$	
						SEM BDI	COM BDI	SEM BDI	COM BDI
2.13.2.1.1	SAPATAS							5.641,80	7.241,27
2.13.2.1.1.1	95241	LASTRO DE CONCRETO MAGRO, APLICADO EM PISOS, LAJES SOBRE SOLO OU RADIER, ESPESSURA DE 5 CM. AF_07/2016	SINAPI	M2	0,39	27,54	35,35	10,74	13,79
2.13.2.1.1.2	104488	EXECUÇÃO DE ESTRUTURAS DE CONCRETO ARMADO, PARA EDIFICAÇÃO INSTITUCIONAL TÉRREA, FCK = 25 MPA. AF_11/2022	SINAPI	M3	2,43	2.317,31	2.974,27	5.631,06	7.227,48
2.13.2.1.2	PILARES DE ARRANQUE							2.549,04	3.271,70
2.13.2.1.2.1	104488	EXECUÇÃO DE ESTRUTURAS DE CONCRETO ARMADO, PARA EDIFICAÇÃO INSTITUCIONAL TÉRREA, FCK = 25 MPA. AF_11/2022	SINAPI	M3	1,10	2.317,31	2.974,27	2.549,04	3.271,70
2.13.2.2	SUPERESTRUTURA							7.670,30	9.844,83
2.13.2.2.1	104488	EXECUÇÃO DE ESTRUTURAS DE CONCRETO ARMADO, PARA EDIFICAÇÃO INSTITUCIONAL TÉRREA, FCK = 25 MPA. AF_11/2022	SINAPI	M3	3,31	2.317,31	2.974,27	7.670,30	9.844,83
2.13.3	REVESTIMENTO DE ALVENARIA							1.327,42	1.703,92
2.13.3.1	87879	CHAPISCO APLICADO EM ALVENARIAS E ESTRUTURAS DE CONCRETO INTERNAS, COM COLHER DE PEDREIRO. ARGAMASSA TRAÇO 1:3 COM PREPARO EM BETONEIRA 400L. AF_06/2014	SINAPI	M2	32,40	3,66	4,70	118,58	152,28
2.13.3.2	87530	MASSA ÚNICA, PARA RECEBIMENTO DE PINTURA, EM ARGAMASSA TRAÇO 1:2:8, PREPARO MANUAL, APLICADA MANUALMENTE EM FACES INTERNAS DE PAREDES, ESPESSURA DE 20MM, COM EXECUÇÃO DE TALISCAS. AF_06/2014	SINAPI	M2	32,40	37,31	47,89	1.208,84	1.551,64
2.13.4	COBERTURA METÁLICA							49.030,70	62.931,63
2.13.4.1	92612	FABRICAÇÃO E INSTALAÇÃO DE TESOURA INTEIRA EM AÇO, VÃO DE 8 M, PARA TELHA ONDULADA DE FIBROCIMENTO, METÁLICA, PLÁSTICA OU TERMOACÚSTICA, INCLUSO ICAMENTO, INCLUSO ICAMENTO. AF_12/2015	SINAPI	UN	2,00	1.225,48	1.572,90	2.450,96	3.145,80
2.13.4.2	92590	FABRICAÇÃO E INSTALAÇÃO DE TESOURA INTEIRA EM AÇO, VÃO DE 7 M, PARA TELHA CERÂMICA OU DE CONCRETO, INCLUSO ICAMENTO. AF_12/2015	SINAPI	UN	3,00	1.142,68	1.466,63	3.428,04	4.399,89
2.13.4.3	92618	FABRICAÇÃO E INSTALAÇÃO DE TESOURA INTEIRA EM AÇO, VÃO DE 11 M, PARA TELHA ONDULADA DE FIBROCIMENTO, METÁLICA, PLÁSTICA OU TERMOACÚSTICA, INCLUSO ICAMENTO. AF_12/2015	SINAPI	UN	2,00	1.672,28	2.146,37	3.344,56	4.292,74
2.13.4.4	92580	TRAMA DE AÇO COMPOSTA POR TERÇAS PARA TELHADOS DE ATÉ 2 ÁGUAS PARA TELHA ONDULADA DE FIBROCIMENTO, METÁLICA, PLÁSTICA OU TERMOACÚSTICA, INCLUSO TRANSPORTE VERTICAL. AF_07/2019	SINAPI	M2	128,98	41,29	53,00	5.325,58	6.835,94
2.13.4.5	94216	TELHAMENTO COM TELHA METÁLICA TERMOACÚSTICA E = 30 MM, COM ATÉ 2 ÁGUAS, INCLUSO ICAMENTO. AF_07/2019	SINAPI	M2	128,98	192,94	247,64	24.885,40	31.940,61
2.13.4.6	94228	CALHA EM CHAPA DE AÇO GALVANIZADO NÚMERO 24, DESENVOLVIMENTO DE 50 CM, INCLUSO TRANSPORTE VERTICAL. AF_07/2019	SINAPI	M	38,50	84,21	108,08	3.242,09	4.161,08
2.13.4.7	00036365	TUBO COLETOR DE ESGOTO PVC, JEI, DN 100 MM (NBR 7362)	SINAPI	M	12,00	37,84	48,57	454,08	582,84
2.13.4.8	COMP-66349242	ESTRUTURA METÁLICA GALVANIZADA, REVESTIDA POR PLACAS DE AÇO GALVANIZADO, FIXAÇÃO DA ESTRUTURA METÁLICA POR PARAFUSOS, PINTURA. LARGURA DE 60 CM-FORNECIMENTO E MONTAGEM.	Composições Próprias	M	51,90	113,68	145,91	5.899,99	7.572,73
2.14	RESERVATÓRIO DE ÁGUA							27.991,42	35.926,68
2.14.1	SERVIÇOS PRELIMINARES							820,16	1.052,64
2.14.1.1	99059	LOCAÇAO CONVENCIONAL DE OBRA, UTILIZANDO GABARITO DE TÁBUAS CORRIDAS PONTALETADAS A CADA 2.00M - 2 UTILIZAÇÕES. AF_10/2018	SINAPI	M	16,00	51,26	65,79	820,16	1.052,64

OBRA: REFORMA E AMPLIAÇÃO DA ESCOLA MUNICIPAL JOSÉ DA COSTA LIMA

DESCRIÇÃO: REFORMA E AMPLIAÇÃO DA ESCOLA MUNICIPAL JOSÉ DA COSTA LIMA O E CONSTRUÇÃO DE GINÁSIO,  
LOCALIZADA SÍTIO POSSE, ZONA RURAL, SOLEDADE/PB - R01

LOCAL: SÍTIO POSSE, SOLEDADE/PB

UNIDADES: 2400.0M²

VALOR POR UNIDADE: R\$ 774,05



## PLANILHA ORÇAMENTÁRIA

ITEM	CÓDIGO	DESCRIÇÃO	FONTE	UNIDADE	QTD	VALOR UNITÁRIO R\$		PREÇO TOTAL R\$	
						SEM BDI	COM BDI	SEM BDI	COM BDI
2.14.2	MOVIMENTO DE TERRA							1.028,42	1.319,96
2.14.2.1	93358	ESCAVAÇÃO MANUAL DE VALA COM PROFUNDIDADE MENOR OU IGUAL A 1,30 M. AF_02/2021	SINAPI	M3	15,02	68,47	87,88	1.028,42	1.319,96
2.14.3	ESTRUTURA EM CONCRETO ARMADO							16.937,29	21.739,04
2.14.3.1	95241	LASTRO DE CONCRETO MAGRO, APLICADO EM PISOS, LAJES SOBRE SOLO OU RADIER, ESPESSURA DE 5 CM. AF_07/2016	SINAPI	M2	0,76	27,54	35,35	20,93	26,87
2.14.3.2	104488	EXECUÇÃO DE ESTRUTURAS DE CONCRETO ARMADO, PARA EDIFICAÇÃO INSTITUCIONAL TÉRREA, FCK = 25 MPA. AF_11/2022	SINAPI	M3	7,30	2.317,31	2.974,27	16.916,36	21.712,17
2.14.4	ALVENARIA							3.252,46	4.174,66
2.14.4.1	103328	ALVENARIA DE VEDAÇÃO DE BLOCOS CERÂMICOS FURADOS NA HORIZONTAL DE 9X19X19 CM (ESPESSURA 9 CM) E ARGAMASSA DE ASSENTAMENTO COM PREPARO EM BETONEIRA. AF_12/2021	SINAPI	M2	19,80	74,48	95,60	1.474,70	1.892,88
2.14.4.2	93205	CINTA DE AMARRAÇÃO DE ALVENARIA MOLDADA IN LOCO COM UTILIZAÇÃO DE BLOCOS CANALETA. AF_03/2016	SINAPI	M	13,20	35,67	45,78	470,84	604,30
2.14.4.3	C0074	ALVENARIA DE TIJOLO CERÂMICO FURADO (9x19x19)cm C/ARGAMASSA MISTA DE CAL HIDRATADA ESP=20 cm	SEINFRA	M2	12,00	108,91	139,79	1.306,92	1.677,48
2.14.5	IMPERMEABILIZAÇÃO							2.104,54	2.700,92
2.14.5.1	S04850	IMPERMEABILIZAÇÃO COM VEDAPREN PAREDE OU SIMILAR, 03 DEMAÇOS	ORSE	m2	59,40	35,43	45,47	2.104,54	2.700,92
2.14.6	PINTURA							821,24	1.053,90
2.14.6.1	88485	FUNDO SELADOR ACRÍLICO, APLICAÇÃO MANUAL EM PAREDE, UMA DEMÃO. AF_04/2023	SINAPI	M2	60,12	3,57	4,58	214,63	275,35
2.14.6.2	88489	PINTURA LÁTEX ACRILICA PREMIUM, APLICAÇÃO MANUAL EM PAREDES, DUAS DEMAÇOS. AF_04/2023	SINAPI	M2	60,12	10,09	12,95	606,61	778,55
2.14.7	RESERTÓRIO SUPERIOR							1.975,64	2.535,74
2.14.7.1	S01430	CAIXA D´ÁGUA EM FIBRA DE VIDRO - INSTALADA, SEM ESTRUTURA DE SUPORTE CAP. 3.000 LITROS	ORSE	un	1,00	1.751,22	2.247,69	1.751,22	2.247,69
2.14.7.2	I00585	BÓIA ELÉTRICA PARA RESERVATÓRIO SUPERIOR	ORSE	un	1,00	43,90	56,35	43,90	56,35
2.14.7.3	94703	ADAPTADOR COM FLANGE E ANEL DE VEDAÇÃO, PVC, SOLDÁVEL, DN 25 MM X 3/4 , INSTALADO EM RESERVAÇÃO DE ÁGUA DE EDIFICAÇÃO QUE POSSUA RESERVATÓRIO DE FIBRA/FIBROCIMENTO FORNECIMENTO E INSTALAÇÃO. AF_06/2016	SINAPI	UN	2,00	19,95	25,61	39,90	51,22
2.14.7.4	94704	ADAPTADOR COM FLANGE E ANEL DE VEDAÇÃO, PVC, SOLDÁVEL, DN 32 MM X 1 , INSTALADO EM RESERVAÇÃO DE ÁGUA DE EDIFICAÇÃO QUE POSSUA RESERVATÓRIO DE FIBRA/FIBROCIMENTO FORNECIMENTO E INSTALAÇÃO. AF_06/2016	SINAPI	UN	1,00	26,67	34,23	26,67	34,23
2.14.7.5	94705	ADAPTADOR COM FLANGE E ANEL DE VEDAÇÃO, PVC, SOLDÁVEL, DN 40 MM X 1 1/4 , INSTALADO EM RESERVAÇÃO DE ÁGUA DE EDIFICAÇÃO QUE POSSUA RESERVATÓRIO DE FIBRA/FIBROCIMENTO FORNECIMENTO E INSTALAÇÃO. AF_06/2016	SINAPI	UN	1,00	36,63	47,01	36,63	47,01
2.14.7.6	00011719	REGISTRO DE PRESSAO PVC, SOLDAVEL, VOLANTE SIMPLES, DE 25 MM	SINAPI	UN	1,00	9,10	11,68	9,10	11,68
2.14.7.7	94491	REGISTRO DE ESFERA, PVC, SOLDÁVEL, DN 40 MM, INSTALADO EM RESERVAÇÃO DE ÁGUA DE EDIFICAÇÃO QUE POSSUA RESERVATÓRIO DE FIBRA/FIBROCIMENTO FORNECIMENTO E INSTALAÇÃO. AF_06/2016	SINAPI	UN	1,00	39,42	50,60	39,42	50,60
2.14.7.8	94490	REGISTRO DE ESFERA, PVC, SOLDÁVEL, DN 32 MM, INSTALADO EM RESERVAÇÃO DE ÁGUA DE EDIFICAÇÃO QUE POSSUA RESERVATÓRIO DE FIBRA/FIBROCIMENTO FORNECIMENTO E	SINAPI	UN	1,00	28,80	36,96	28,80	36,96

**OBRA:** REFORMA E AMPLIAÇÃO DA ESCOLA MUNICIPAL JOSÉ DA COSTA LIMA  
**DESCRIÇÃO:** REFORMA E AMPLIAÇÃO DA ESCOLA MUNICIPAL JOSÉ DA COSTA LIMA O E CONSTRUÇÃO DE GINÁSIO,  
 LOCALIZADA SÍTIO POSSE, ZONA RURAL, SOLEDADE/PB - R01  
**LOCAL:** SÍTIO POSSE, SOLEDADE/PB  
**UNIDADES:** 2400.0M²  
**VALOR POR UNIDADE:** R\$ 774,05



## PLANILHA ORÇAMENTÁRIA

ITEM	CÓDIGO	DESCRIÇÃO	FONTE	UNIDADE	QTD	VALOR UNITÁRIO R\$		PREÇO TOTAL R\$	
						SEM BDI	COM BDI	SEM BDI	COM BDI
2.14.7.8	94490	INSTALAÇÃO. AF_06/2016							
<b>2.14.8</b>	<b>RESERTÓRIO INFERIOR</b>							<b>1.051,67</b>	<b>1.349,82</b>
2.14.8.1	94796	TORNEIRA DE BOIA, ROSCÁVEL, 3/4 , FORNECIDA E INSTALADA EM RESERVAÇÃO DE ÁGUA. AF_06/2016	SINAPI	UN	1,00	38,76	49,75	38,76	49,75
2.14.8.2	00000065	ADAPTADOR PVC SOLDAVEL CURTO COM BOLSA E ROSCA, 25 MM X 3/4", PARA AGUA FRIA	SINAPI	UN	1,00	0,96	1,23	0,96	1,23
2.14.8.3	89356	TUBO, PVC, SOLDÁVEL, DN 25MM, INSTALADO EM RAMAL OU SUB-RAMAL DE ÁGUA - FORNECIMENTO E INSTALAÇÃO. AF_06/2022	SINAPI	M	0,00	19,41	24,91	0,00	0,00
2.14.8.4	102111	BOMBA CENTRIFUGA, MONOFÁSICA, 0,5 CV OU 0,49 HP, HM 6 A 20 M, Q 1,2 A 8,3 M3/H - FORNECIMENTO E INSTALAÇÃO. AF_12/2020	SINAPI	UN	1,00	1.011,95	1.298,84	1.011,95	1.298,84
<b>2.15</b>	<b>ÁREA DE VIVÊNCIA</b>							<b>22.762,80</b>	<b>29.216,87</b>
2.15.1	92396	EXECUÇÃO DE PASSEIO EM PISO INTERTRAVADO, COM BLOCO RETANGULAR COR NATURAL DE 20 X 10 CM, ESPESSURA 6 CM. AF_10/2022	SINAPI	M2	174,00	58,89	75,59	10.246,86	13.152,66
2.15.2	C0361	BANCO EM ALVENARIA, TAMPO EM CONCRETO, C/ENCOSTO H=80cm (PINTADO)	SEINFRA	M	13,75	188,82	242,35	2.596,28	3.332,31
2.15.3	I02968	POSTE DE AÇO PARA ILUMINAÇÃO PÚBLICA PARA LUMINÁRIA DE 2 PÉTALAS H=9M	ORSE	un	2,00	3.705,33	4.755,79	7.410,66	9.511,58
2.15.4	101658	LUMINÁRIA DE LED PARA ILUMINAÇÃO PÚBLICA, DE 138 W ATÉ 180 W - FORNECIMENTO E INSTALAÇÃO. AF_08/2020	SINAPI	UN	4,00	627,25	805,08	2.509,00	3.220,32
<b>2.16</b>	<b>DIVERSOS</b>							<b>19.021,68</b>	<b>24.414,58</b>
2.16.1	C0361	BANCO EM ALVENARIA, TAMPO EM CONCRETO, C/ENCOSTO H=80cm (PINTADO)	SEINFRA	M	3,60	188,82	242,35	679,75	872,46
2.16.2	101094	PISO PODOTÁTIL DE ALERTA OU DIRECIONAL, DE BORRACHA, ASSENTADO SOBRE ARGAMASSA. AF_05/2020	SINAPI	M	42,35	191,91	246,32	8.127,39	10.431,65
2.16.3	C0864	CONJUNTO DE MASTRO P/ TRÊS BANDEIRAS E PEDESTAL	SEINFRA	UN	1,00	4.123,54	5.292,56	4.123,54	5.292,56
2.16.4	C0670	CAMPAINHA TIPO SIRENE ESCOLAR, C/INTERRUPTOR PULSADOR	SEINFRA	UN	1,00	183,27	235,23	183,27	235,23
2.16.5	S12188	CORRIMÃO DUPLO EM TUBO DE FERRO GALVANIZADO 1 1/2", COM CHUMBADORES PARA FIXAÇÃO EM ALVENARIA	ORSE	m	33,13	166,12	213,22	5.503,56	7.063,98
2.16.6	S11088	PERFIL ALUMÍNIO "U" 22,0MM X 1,90MM X 0,320KG/M	ORSE	m	13,00	31,09	39,90	404,17	518,70
<b>3</b>	<b>GINÁSIO</b>							<b>521.346,80</b>	<b>669.145,52</b>
<b>3.1</b>	<b>SERVIÇOS PRELIMINARES</b>							<b>6.151,20</b>	<b>7.894,80</b>
3.1.1	99059	LOCAÇÃO CONVENCIONAL DE OBRA, UTILIZANDO GABARITO DE TÁBUAS CORRIDAS PONTALETADAS A CADA 2,00M - 2 UTILIZAÇÕES. AF_10/2018	SINAPI	M	120,00	51,26	65,79	6.151,20	7.894,80
<b>3.2</b>	<b>ESTRUTURA</b>							<b>213.514,00</b>	<b>274.048,27</b>
3.2.1	I13725	Estrutura para galpão pré-moldado de concreto armado, Padrão Quadra de Esporte, sem lanternim, c/montagem, vãos até 22m, tesoura sem emenda, vãos entre pilares de 5,00/6,00m, altura 6,50/7,50m(lateral/meio), excluso telhas, inclusive fundação	ORSE	m2	610,04	350,00	449,23	213.514,00	274.048,27
<b>3.3</b>	<b>COBERTURA</b>							<b>98.967,96</b>	<b>127.022,24</b>
3.3.1	94218	TELHAMENTO COM TELHA ESTRUTURAL DE FIBROCIMENTO E= 8 MM, COM ATÉ 2 ÁGUAS, INCLUSO IÇAMENTO. AF_07/2019_PS	SINAPI	M2	667,80	148,20	190,21	98.967,96	127.022,24

**OBRA:** REFORMA E AMPLIAÇÃO DA ESCOLA MUNICIPAL JOSÉ DA COSTA LIMA  
**DESCRIÇÃO:** REFORMA E AMPLIAÇÃO DA ESCOLA MUNICIPAL JOSÉ DA COSTA LIMA O E CONSTRUÇÃO DE GINÁSIO,  
 LOCALIZADA SÍTIO POSSE, ZONA RURAL, SOLEDADE/PB - R01  
**LOCAL:** SÍTIO POSSE, SOLEDADE/PB  
**UNIDADES:** 2400.0M²  
**VALOR POR UNIDADE:** R\$ 774,05



## PLANILHA ORÇAMENTÁRIA

ITEM	CÓDIGO	DESCRIÇÃO	FONTE	UNIDADE	QTD	VALOR UNITÁRIO R\$		PREÇO TOTAL R\$	
						SEM BDI	COM BDI	SEM BDI	COM BDI
3.4	MOVIMENTO DE TERRA							3.449,28	4.427,00
3.4.1	94342	ATERRO MANUAL DE VALAS COM AREIA PARA ATERRO. AF_08/2023	SINAPI	M3	34,27	100,65	129,18	3.449,28	4.427,00
3.5	REVESTIMENTO DE ALVENARIA							12.271,33	15.751,75
3.5.1	87879	CHAPISCO APLICADO EM ALVENARIAS E ESTRUTURAS DE CONCRETO INTERNAS, COM COLHER DE PEDREIRO. ARGAMASSA TRAÇO 1:3 COM PREPARO EM BETONEIRA 400L. AF_06/2014	SINAPI	M2	299,52	3,66	4,70	1.096,24	1.407,74
3.5.2	87530	MASSA ÚNICA, PARA RECEBIMENTO DE PINTURA, EM ARGAMASSA TRAÇO 1:2:8, PREPARO MANUAL, APLICADA MANUALMENTE EM FACES INTERNAS DE PAREDES, ESPESSURA DE 20MM, COM EXECUÇÃO DE TALISCAS. AF_06/2014	SINAPI	M2	299,52	37,31	47,89	11.175,09	14.344,01
3.6	PISO							103.389,40	132.700,89
3.6.1	96622	LASTRO COM MATERIAL GRANULAR, APLICADO EM PISOS OU LAJES SOBRE SOLO, ESPESSURA DE *5 CM*. AF_08/2017	SINAPI	M3	54,21	140,84	180,77	7.634,94	9.799,54
3.6.2	00040647	PISO INDUSTRIAL EM CONCRETO ARMADO DE ACABAMENTO POLIDO, ESPESSURA 12 CM (CIMENTO QUEIMADO) (INCLUSO EXECUCAO)	SINAPI	M2	542,12	170,12	218,35	92.225,45	118.371,90
3.6.3	94992	EXECUÇÃO DE PASSEIO (CALÇADA) OU PISO DE CONCRETO COM CONCRETO MOLDADO IN LOCO, FEITO EM OBRA, ACABAMENTO CONVENCIONAL, ESPESSURA 6 CM, ARMADO. AF_08/2022	SINAPI	M2	50,40	70,02	89,87	3.529,01	4.529,45
3.7	ESQUARIAS							2.938,91	3.772,08
3.7.1	I10419	PORTÃO EM TELA DE AÇO GALVANIZADO FIO 12 BWG, MALHA 1", SEM REVESTIMENTO EM PVC, SOLDADAS EM QUADRO DE TUBO GALV. 2" COM CANTONEIRA 3/4", MONTANTES EM TUBO SCH 40, DN4", INCLUSIVE FERROLHO, DOBRADIÇAS E BATEDOR	ORSE	m2	2,10	345,76	443,78	726,10	931,94
3.7.2	C1970	PORTA DE FERRO EM CHAPA	SEINFRA	M2	7,56	292,70	375,68	2.212,81	2.840,14
3.8	PINTURA							49.418,26	63.423,75
3.8.1	88485	FUNDO SELADOR ACRÍLICO, APLICAÇÃO MANUAL EM PAREDE, UMA DEMÃO. AF_04/2023	SINAPI	M2	1.184,88	3,57	4,58	4.230,02	5.426,75
3.8.2	88489	PINTURA LÁTEX ACRILICA PREMIUM, APLICAÇÃO MANUAL EM PAREDES, DUAS DEMAOS. AF_04/2023	SINAPI	M2	1.184,88	10,09	12,95	11.955,44	15.344,20
3.8.3	102494	PINTURA DE PISO COM TINTA EPÓXI, APLICAÇÃO MANUAL, 2 DEMÃOS, INCLUSO PRIMER EPÓXI. AF_05/2021	SINAPI	M2	600,00	50,21	64,44	30.126,00	38.664,00
3.8.4	102506	PINTURA DE DEMARCAÇÃO DE QUADRA POLIESPORTIVA COM TINTA EPÓXI, E = 5 CM, APLICAÇÃO MANUAL. AF_05/2021	SINAPI	M	360,00	8,63	11,08	3.106,80	3.988,80
3.9	DIVERSOS							31.246,46	40.104,74
3.9.1	C1347	CONJUNTO PARA BASQUETE COM TABELAS EM COMPENSADO NAVAL, MODELO OFICIAL, 1,05X1,80M, ESP. 18MM, COMPLETO, INCLUSIVE ESTRUTURA EM TUBOS DE AÇO GALVANIZADO DE 4" E DE 1", ACABAMENTO EM MASSA PLÁSTICA, PRIMER E TINTA ESMALTE SINTÉTICO, COM REFORÇO TIPO MÃO FRANCESA, AVANÇO LIVRE DE 2,30M	SEINFRA	CJ	1,00	5.136,12	6.592,21	5.136,12	6.592,21
3.9.2	C1349	CONJUNTO PARA FUTSAL COM TRAVES OFICIAIS DE 3,00 X 2,00 M EM TUBO DE AÇO GALVANIZADO 3" COM REQUADRO EM TUBO DE 1", PINTURA EM PRIMER COM TINTA ESMALTE SINTETICO E REDES	SEINFRA	CJ	1,00	4.452,67	5.715,00	4.452,67	5.715,00
3.9.3	C1351	CONJUNTO PARA QUADRA DE VOLEI OFICIAL COM POSTES EM TUBO DE AÇO GALVANIZADO 3", H = *255" CM, PINTURA EM TINTA ESMALTE SINTETICO, REDE DE NYLON COM 2 MM. MALHA 10 X 10 CM E ANTENAS OFICIAIS	SEINFRA	CJ	1,00	2.703,16	3.469,51	2.703,16	3.469,51



**OBRA:** REFORMA E AMPLIAÇÃO DA ESCOLA MUNICIPAL JOSÉ DA COSTA LIMA  
**DESCRIÇÃO:** REFORMA E AMPLIAÇÃO DA ESCOLA MUNICIPAL JOSÉ DA COSTA LIMA O E CONSTRUÇÃO DE GINÁSIO,  
LOCALIZADA SÍTIO POSSE, ZONA RURAL, SOLEDADE/PB - R01  
**LOCAL:** SÍTIO POSSE, SOLEDADE/PB  
**UNIDADES:** 2400.0M²  
**VALOR POR UNIDADE:** R\$ 774,05



PLANILHA ORÇAMENTÁRIA

ITEM	CÓDIGO	DESCRIÇÃO	FONTE	UNIDADE	QTD	VALOR UNITÁRIO R\$		PREÇO TOTAL R\$	
						SEM BDI	COM BDI	SEM BDI	COM BDI
3.9.4	102363	ALAMBRADO PARA QUADRA POLIESPORTIVA, ESTRUTURADO POR TUBOS DE AÇO GALVANIZADO, (MONTANTES COM DIÂMETRO 2", TRAVESSAS E ESCORAS COM DIÂMETRO 1 ¼), COM TELA DE ARAME GALVANIZADO, FIO 12 BWG E MALHA QUADRADA 5X5CM (EXCETO MURETA). AF_03/2021	SINAPI	M2	117,30	161,59	207,40	18.954,51	24.328,02
4	EQUIPAMENTOS							39.739,53	51.005,67
4.1	00042425	AR CONDICIONADO SPLIT INVERTER, HI-WALL (PAREDE), 12000 BTU/H, CICLO FRIO, 60HZ, CLASSIFICACAO A (SELO PROCEL), GAS HFC, CONTROLE S/FIO	SINAPI	UN	1,00	2.575,35	3.305,46	2.575,35	3.305,46
4.2	00043184	AR CONDICIONADO SPLIT INVERTER, HI-WALL (PAREDE), 24000 BTU/H, CICLO FRIO, 60HZ, CLASSIFICACAO A (SELO PROCEL), GAS HFC, CONTROLE S/FIO	SINAPI	UN	6,00	5.284,03	6.782,05	31.704,18	40.692,30
4.3	I082123	INSTALACAO DE AR CONDICIONADO SPLIT 9000 E 1200 BTU'S (MO E LINHA FRIGORIGENA)	INDISPONÍVEL	UN	7,00	780,00	1.001,13	5.460,00	7.007,91
VALOR TOTAL:								1.857.720,99	

GUSTAVO LUIZ ARAUJO SOUTO BATISTA  
ENGENHEIRO CIVIL, SANITARISTA E AMBIENTAL  
CREA 161679712-6

**OBRA:** REFORMA E AMPLIAÇÃO DA ESCOLA MUNICIPAL JOSÉ DA COSTA LIMA  
**DESCRIÇÃO:** REFORMA E AMPLIAÇÃO DA ESCOLA MUNICIPAL JOSÉ DA COSTA LIMA O E CONSTRUÇÃO DE GINÁSIO, LOCALIZADA SÍTIO POSSE, ZONA RURAL, SOLEDADE/PB - R01  
**LOCAL:** SÍTIO POSSE, SOLEDADE/PB  
**UNIDADES:** 2400.0M²  
**VALOR POR UNIDADE:** R\$ 774,05



## RELATÓRIO ANALÍTICO - COMPOSIÇÕES DE CUSTOS

### 1.1. 00004813 PLACA DE OBRA (PARA CONSTRUCAO CIVIL) EM CHAPA GALVANIZADA \*N. 22\*, ADESIVADA, DE \*2,4 X 1,2\* M (SEM POSTES PARA FIXACAO) (M2)

Material		FONTE	UNID	COEFICIENTE	PREÇO UNITÁRIO	TOTAL
00004813	PLACA DE OBRA (PARA CONSTRUCAO CIVIL) EM CHAPA GALVANIZADA *N. 22*, ADESIVADA, DE *2,4 X 1,2* M (SEM POSTES PARA FIXACAO)	SINAPI	M2	1,00000000	250,00	250,00
					TOTAL Material:	250,00
					VALOR:	250,00

### 2.1.1. 99059 LOCAÇÃO CONVENCIONAL DE OBRA, UTILIZANDO GABARITO DE TÁBUAS CORRIDAS PONTALETADAS A CADA 2,00M - 2 UTILIZAÇÕES. AF\_10/2018 (M)

Equipamento Custo Horário		FONTE	UNID	COEFICIENTE	PREÇO UNITÁRIO	TOTAL
91693	SERRA CIRCULAR DE BANCADA COM MOTOR ELÉTRICO POTÊNCIA DE 5HP, COM COIFA PARA DISCO 10" - CHI DIURNO. AF_08/2015	SINAPI	CHI	0,01680000	20,46	0,34
91692	SERRA CIRCULAR DE BANCADA COM MOTOR ELÉTRICO POTÊNCIA DE 5HP, COM COIFA PARA DISCO 10" - CHP DIURNO. AF_08/2015	SINAPI	CHP	0,00390000	21,53	0,08
					TOTAL Equipamento Custo Horário:	0,42

Material		FONTE	UNID	COEFICIENTE	PREÇO UNITÁRIO	TOTAL
00004433	CAIBRO NAO APARELHADO *6 X 6* CM, EM MACARANDUBA/MASSARANDUBA, ANGELIM OU EQUIVALENTE DA REGIAO - BRUTA	SINAPI	M	0,41250000	20,53	8,46
00005068	PREGO DE ACO POLIDO COM CABECA 17 X 21 (2 X 11)	SINAPI	KG	0,11100000	20,34	2,25
00004417	SARRAFO NAO APARELHADO *2,5 X 7* CM, EM MACARANDUBA/MASSARANDUBA, ANGELIM, PEROBA-ROSA OU EQUIVALENTE DA REGIAO - BRUTA	SINAPI	M	0,74450000	5,71	4,25
00010567	TABUA *2,5 X 23* CM EM PINUS, MISTA OU EQUIVALENTE DA REGIAO - BRUTA	SINAPI	M	0,55000000	16,00	8,80
00007356	TINTA LATEX ACRILICA PREMIUM, COR BRANCO FOSCO	SINAPI	L	0,02560000	23,74	0,60
					TOTAL Material:	24,36

Mão de Obra com Encargos Complementares		FONTE	UNID	COEFICIENTE	PREÇO UNITÁRIO	TOTAL
88239	AJUDANTE DE CARPINTEIRO COM ENCARGOS COMPLEMENTARES	SINAPI	H	0,35630000	17,87	6,36
88262	CARPINTEIRO DE FORMAS COM ENCARGOS COMPLEMENTARES	SINAPI	H	0,71250000	21,35	15,21
					TOTAL Mão de Obra com Encargos Complementares:	21,57

Serviço		FONTE	UNID	COEFICIENTE	PREÇO UNITÁRIO	TOTAL
94974	CONCRETO MAGRO PARA LASTRO, TRAÇO 1:4,5:4,5 (EM MASSA SECA DE CIMENTO/ AREIA MÉDIA/ BRITA 1) - PREPARO MANUAL. AF_05/2021	SINAPI	M3	0,00460000	416,65	1,91
99062	MARCAÇÃO DE PONTOS EM GABARITO OU CAVALETE. AF_10/2018	SINAPI	UN	1,50000000	2,00	3,00
					TOTAL Serviço:	4,91
					VALOR:	51,26

### 2.2.1. C1066 DEMOLIÇÃO DE PISO CIMENTADO SOBRE LASTRO DE CONCRETO (M2)

Mão de Obra		FONTE	UNID	COEFICIENTE	PREÇO UNITÁRIO	TOTAL
I2391	PEDREIRO	SEINFRA	H	0,13000000	24,1600	3,1408
I2543	SERVENTE	SEINFRA	H	1,30000000	18,4600	23,9980
					TOTAL Mão de Obra:	27,1388

**OBRA:** REFORMA E AMPLIAÇÃO DA ESCOLA MUNICIPAL JOSÉ DA COSTA LIMA  
**DESCRIÇÃO:** REFORMA E AMPLIAÇÃO DA ESCOLA MUNICIPAL JOSÉ DA COSTA LIMA O E  
 CONSTRUÇÃO DE GINÁSIO, LOCALIZADA SÍTIO POSSE, ZONA RURAL,  
 SOLEDADE/PB - R01  
**LOCAL:** SÍTIO POSSE, SOLEDADE/PB  
**UNIDADES:** 2400.0M²  
**VALOR POR UNIDADE:** R\$ 774,05



## RELATÓRIO ANALÍTICO - COMPOSIÇÕES DE CUSTOS

VALOR:	27,14
--------	-------

### 2.2.2. 97624 DEMOLIÇÃO DE ALVENARIA DE TIJOLO MACIÇO, DE FORMA MANUAL, SEM REAPROVEITAMENTO. AF\_09/2023 (M3)

Mão de Obra com Encargos Complementares		FONTE	UNID	COEFICIENTE	PREÇO UNITÁRIO	TOTAL
88309	PEDREIRO COM ENCARGOS COMPLEMENTARES	SINAPI	H	0,66580000	21,67	14,42
88316	SERVENTE COM ENCARGOS COMPLEMENTARES	SINAPI	H	4,12780000	17,31	71,45
TOTAL Mão de Obra com Encargos Complementares:						85,87
VALOR:						85,87

### 2.2.3. C1045 DEMOLIÇÃO DE COBERTURA C/TELHAS CERÂMICAS (M2)

Mão de Obra		FONTE	UNID	COEFICIENTE	PREÇO UNITÁRIO	TOTAL
I2391	PEDREIRO	SEINFRA	H	0,06000000	24,1600	1,4496
I2543	SERVENTE	SEINFRA	H	0,60000000	18,4600	11,0760
TOTAL Mão de Obra:						12,5256
VALOR:						12,53

### 2.2.4. 97631 DEMOLIÇÃO DE ARGAMASSAS, DE FORMA MANUAL, SEM REAPROVEITAMENTO. AF\_12/2017 (REBOCO) (M2)

Mão de Obra com Encargos Complementares		FONTE	UNID	COEFICIENTE	PREÇO UNITÁRIO	TOTAL
88309	PEDREIRO COM ENCARGOS COMPLEMENTARES	SINAPI	H	0,11510000	21,67	2,49
88316	SERVENTE COM ENCARGOS COMPLEMENTARES	SINAPI	H	0,38720000	17,31	6,70
TOTAL Mão de Obra com Encargos Complementares:						9,19
VALOR:						9,19

### 2.2.5. 022450 RETIRADA DE TELHA (M2)

Mão de Obra		FONTE	UNID	COEFICIENTE	PREÇO UNITÁRIO	TOTAL
I099360	CARPINTEIRO DE ESQUADRIA	INSDIPONÍVEL	H	0,1900	15,82	3,01
I099900	SERVENTE	INSDIPONÍVEL	H	0,1900	11,76	2,23
TOTAL Mão de Obra:						5,24
VALOR:						5,24

### 2.3.1. 93358 ESCAVAÇÃO MANUAL DE VALA COM PROFUNDIDADE MENOR OU IGUAL A 1,30 M. AF\_02/2021 (M3)

Mão de Obra com Encargos Complementares		FONTE	UNID	COEFICIENTE	PREÇO UNITÁRIO	TOTAL
88316	SERVENTE COM ENCARGOS COMPLEMENTARES	SINAPI	H	3,95600000	17,31	68,47
TOTAL Mão de Obra com Encargos Complementares:						68,47
VALOR:						68,47

### 2.3.2. 93382 REATERRO MANUAL DE VALAS, COM COMPACTADOR DE SOLOS DE PERCUSSÃO. AF\_08/2023 (M3)

Equipamento Custo Horário		FONTE	UNID	COEFICIENTE	PREÇO UNITÁRIO	TOTAL
---------------------------	--	-------	------	-------------	----------------	-------

**OBRA:** REFORMA E AMPLIAÇÃO DA ESCOLA MUNICIPAL JOSÉ DA COSTA LIMA  
**DESCRIÇÃO:** REFORMA E AMPLIAÇÃO DA ESCOLA MUNICIPAL JOSÉ DA COSTA LIMA O E CONSTRUÇÃO DE GINÁSIO, LOCALIZADA SÍTIO POSSE, ZONA RURAL, SOLEDADE/PB - R01  
**LOCAL:** SÍTIO POSSE, SOLEDADE/PB  
**UNIDADES:** 2400.0M²  
**VALOR POR UNIDADE:** R\$ 774,05



## RELATÓRIO ANALÍTICO - COMPOSIÇÕES DE CUSTOS

5903	CAMINHÃO PIPA 10.000 L TRUCADO, PESO BRUTO TOTAL 23.000 KG, CARGA ÚTIL MÁXIMA 15.935 KG, DISTÂNCIA ENTRE EIXOS 4,8 M, POTÊNCIA 230 CV, INCLUSIVE TANQUE DE AÇO PARA TRANSPORTE DE ÁGUA - CHI DIURNO. AF_06/2014	SINAPI	CHI	0,00060000	68,85	0,04
5901	CAMINHÃO PIPA 10.000 L TRUCADO, PESO BRUTO TOTAL 23.000 KG, CARGA ÚTIL MÁXIMA 15.935 KG, DISTÂNCIA ENTRE EIXOS 4,8 M, POTÊNCIA 230 CV, INCLUSIVE TANQUE DE AÇO PARA TRANSPORTE DE ÁGUA - CHP DIURNO. AF_06/2014	SINAPI	CHP	0,00540000	311,65	1,68
91533	COMPACTADOR DE SOLOS DE PERCUSSÃO (SOQUETE) COM MOTOR A GASOLINA 4 TEMPOS, POTÊNCIA 4 CV - CHP DIURNO. AF_08/2015	SINAPI	CHP	0,19620000	27,83	5,46
TOTAL Equipamento Custo Horário:						7,18
Mão de Obra com Encargos Complementares		FONTE	UNID	COEFICIENTE	PREÇO UNITÁRIO	TOTAL
88316	SERVENTE COM ENCARGOS COMPLEMENTARES	SINAPI	H	0,78660000	17,31	13,61
TOTAL Mão de Obra com Encargos Complementares:						13,61
VALOR:						20,79

### 2.4.1.1.1. 95241 LASTRO DE CONCRETO MAGRO, APLICADO EM PISOS, LAJES SOBRE SOLO OU RADIERS, ESPESSURA DE 5 CM. AF\_07/2016 (M2)

Mão de Obra com Encargos Complementares		FONTE	UNID	COEFICIENTE	PREÇO UNITÁRIO	TOTAL
88309	PEDREIRO COM ENCARGOS COMPLEMENTARES	SINAPI	H	0,27180000	21,67	5,88
88316	SERVENTE COM ENCARGOS COMPLEMENTARES	SINAPI	H	0,07410000	17,31	1,28
TOTAL Mão de Obra com Encargos Complementares:						7,16
Serviço		FONTE	UNID	COEFICIENTE	PREÇO UNITÁRIO	TOTAL
94968	CONCRETO MAGRO PARA LASTRO, TRAÇO 1:4,5:4,5 (EM MASSA SECA DE CIMENTO/ AREIA MÉDIA/ BRITA 1) - PREPARO MECÂNICO COM BETONEIRA 600 L. AF_05/2021	SINAPI	M3	0,05650000	360,84	20,38
TOTAL Serviço:						20,38
VALOR:						27,54

### 2.4.1.1.2. 104488 EXECUÇÃO DE ESTRUTURAS DE CONCRETO ARMADO, PARA EDIFICAÇÃO INSTITUCIONAL TÉRREA, FCK = 25 MPA. AF\_11/2022 (M3)

Serviço		FONTE	UNID	COEFICIENTE	PREÇO UNITÁRIO	TOTAL
96543	ARMAÇÃO DE BLOCO, VIGA BALDRAME E SAPATA UTILIZANDO AÇO CA-60 DE 5 MM - MONTAGEM. AF_06/2017	SINAPI	KG	0,19270000	15,56	2,99
96546	ARMAÇÃO DE BLOCO, VIGA BALDRAME OU SAPATA UTILIZANDO AÇO CA-50 DE 10 MM - MONTAGEM. AF_06/2017	SINAPI	KG	2,66370000	11,88	31,64
96547	ARMAÇÃO DE BLOCO, VIGA BALDRAME OU SAPATA UTILIZANDO AÇO CA-50 DE 12,5 MM - MONTAGEM. AF_06/2017	SINAPI	KG	1,46060000	10,04	14,66
96544	ARMAÇÃO DE BLOCO, VIGA BALDRAME OU SAPATA UTILIZANDO AÇO CA-50 DE 6,3 MM - MONTAGEM. AF_06/2017	SINAPI	KG	0,33240000	14,43	4,79
96545	ARMAÇÃO DE BLOCO, VIGA BALDRAME OU SAPATA UTILIZANDO AÇO CA-50 DE 8 MM - MONTAGEM. AF_06/2017	SINAPI	KG	0,17530000	13,34	2,33
92769	ARMAÇÃO DE LAJE DE ESTRUTURA CONVENCIONAL DE CONCRETO ARMADO UTILIZANDO AÇO CA-50 DE 6,3 MM - MONTAGEM. AF_06/2022	SINAPI	KG	13,31670000	11,79	157,00
92770	ARMAÇÃO DE LAJE DE ESTRUTURA CONVENCIONAL DE CONCRETO ARMADO UTILIZANDO AÇO CA-50 DE 8,0 MM - MONTAGEM. AF_06/2022	SINAPI	KG	6,76650000	11,17	75,58
92768	ARMAÇÃO DE LAJE DE ESTRUTURA CONVENCIONAL DE CONCRETO ARMADO UTILIZANDO AÇO CA-60 DE 5,0 MM - MONTAGEM. AF_06/2022	SINAPI	KG	7,71830000	12,31	95,01
92762	ARMAÇÃO DE PILAR OU VIGA DE ESTRUTURA CONVENCIONAL DE CONCRETO ARMADO UTILIZANDO AÇO CA-50 DE 10,0 MM - MONTAGEM. AF_06/2022	SINAPI	KG	20,35760000	10,41	211,92



**OBRA:** REFORMA E AMPLIAÇÃO DA ESCOLA MUNICIPAL JOSÉ DA COSTA LIMA  
**DESCRIÇÃO:** REFORMA E AMPLIAÇÃO DA ESCOLA MUNICIPAL JOSÉ DA COSTA LIMA O E CONSTRUÇÃO DE GINÁSIO, LOCALIZADA SÍTIO POSSE, ZONA RURAL, SOLEDADE/PB - R01  
**LOCAL:** SÍTIO POSSE, SOLEDADE/PB  
**UNIDADES:** 2400.0M²  
**VALOR POR UNIDADE:** R\$ 774,05



## RELATÓRIO ANALÍTICO - COMPOSIÇÕES DE CUSTOS

92763	ARMAÇÃO DE PILAR OU VIGA DE ESTRUTURA CONVENCIONAL DE CONCRETO ARMADO UTILIZANDO AÇO CA-50 DE 12,5 MM - MONTAGEM. AF_06/2022	SINAPI	KG	7,97420000	8,83	70,41
92764	ARMAÇÃO DE PILAR OU VIGA DE ESTRUTURA CONVENCIONAL DE CONCRETO ARMADO UTILIZANDO AÇO CA-50 DE 16,0 MM - MONTAGEM. AF_06/2022	SINAPI	KG	2,42830000	8,57	20,81
92765	ARMAÇÃO DE PILAR OU VIGA DE ESTRUTURA CONVENCIONAL DE CONCRETO ARMADO UTILIZANDO AÇO CA-50 DE 20,0 MM - MONTAGEM. AF_06/2022	SINAPI	KG	4,26440000	9,77	41,66
92760	ARMAÇÃO DE PILAR OU VIGA DE ESTRUTURA CONVENCIONAL DE CONCRETO ARMADO UTILIZANDO AÇO CA-50 DE 6,3 MM - MONTAGEM. AF_06/2022	SINAPI	KG	2,69020000	12,18	32,76
92761	ARMAÇÃO DE PILAR OU VIGA DE ESTRUTURA CONVENCIONAL DE CONCRETO ARMADO UTILIZANDO AÇO CA-50 DE 8,0 MM - MONTAGEM. AF_06/2022	SINAPI	KG	0,97760000	11,56	11,30
92759	ARMAÇÃO DE PILAR OU VIGA DE ESTRUTURA CONVENCIONAL DE CONCRETO ARMADO UTILIZANDO AÇO CA-60 DE 5,0 MM - MONTAGEM. AF_06/2022	SINAPI	KG	2,76820000	12,68	35,10
96557	CONCRETAGEM DE BLOCOS DE COROAMENTO E VIGAS BALDRAMES, FCK 30 MPA, COM USO DE BOMBA LANÇAMENTO, ADENSAMENTO E ACABAMENTO. AF_06/2017	SINAPI	M3	0,04020000	717,17	28,83
103672	CONCRETAGEM DE PILARES, FCK = 25 MPA, COM USO DE BOMBA - LANÇAMENTO, ADENSAMENTO E ACABAMENTO. AF_02/2022_PS	SINAPI	M3	0,12350000	684,21	84,49
103675	CONCRETAGEM DE VIGAS E LAJES, FCK=25 MPA, PARA LAJES MACIÇAS OU NERVURADAS COM USO DE BOMBA - LANÇAMENTO, ADENSAMENTO E ACABAMENTO. AF_02/2022_PS	SINAPI	M3	0,83630000	684,59	572,52
96542	FABRICAÇÃO, MONTAGEM E DESMONTAGEM DE FÔRMA PARA VIGA BALDRAME, EM CHAPA DE MADEIRA COMPENSADA RESINADA, E=17 MM, 4 UTILIZAÇÕES. AF_06/2017	SINAPI	M2	0,63980000	81,48	52,13
92510	MONTAGEM E DESMONTAGEM DE FÔRMA DE LAJE MACIÇA, PÉ-DIREITO SIMPLES, EM CHAPA DE MADEIRA COMPENSADA RESINADA, 2 UTILIZAÇÕES. AF_09/2020	SINAPI	M2	4,63750000	45,84	212,58
92415	MONTAGEM E DESMONTAGEM DE FÔRMA DE PILARES RETANGULARES E ESTRUTURAS SIMILARES, PÉ-DIREITO SIMPLES, EM CHAPA DE MADEIRA COMPENSADA RESINADA, 2 UTILIZAÇÕES. AF_09/2020	SINAPI	M2	0,77430000	123,70	95,78
92451	MONTAGEM E DESMONTAGEM DE FÔRMA DE VIGA, ESCORAMENTO COM GARFO DE MADEIRA, PÉ-DIREITO SIMPLES, EM CHAPA DE MADEIRA RESINADA, 2 UTILIZAÇÕES. AF_09/2020	SINAPI	M2	2,58180000	179,34	463,02
					TOTAL Serviço:	2.317,31
					VALOR:	2.317,31

### 2.4.1.2.1. 104488 EXECUÇÃO DE ESTRUTURAS DE CONCRETO ARMADO, PARA EDIFICAÇÃO INSTITUCIONAL TÉRREA, FCK = 25 MPA. AF\_11/2022 (M3)

Serviço	FONTE	UNID	COEFICIENTE	PREÇO UNITÁRIO	TOTAL
96543	ARMAÇÃO DE BLOCO, VIGA BALDRAME E SAPATA UTILIZANDO AÇO CA-60 DE 5 MM - MONTAGEM. AF_06/2017	SINAPI	KG	0,19270000	2,99
96546	ARMAÇÃO DE BLOCO, VIGA BALDRAME OU SAPATA UTILIZANDO AÇO CA-50 DE 10 MM - MONTAGEM. AF_06/2017	SINAPI	KG	2,66370000	31,64
96547	ARMAÇÃO DE BLOCO, VIGA BALDRAME OU SAPATA UTILIZANDO AÇO CA-50 DE 12,5 MM - MONTAGEM. AF_06/2017	SINAPI	KG	1,46060000	14,66
96544	ARMAÇÃO DE BLOCO, VIGA BALDRAME OU SAPATA UTILIZANDO AÇO CA-50 DE 6,3 MM - MONTAGEM. AF_06/2017	SINAPI	KG	0,33240000	4,79
96545	ARMAÇÃO DE BLOCO, VIGA BALDRAME OU SAPATA UTILIZANDO AÇO CA-50 DE 8 MM - MONTAGEM. AF_06/2017	SINAPI	KG	0,17530000	2,33
92769	ARMAÇÃO DE LAJE DE ESTRUTURA CONVENCIONAL DE CONCRETO ARMADO UTILIZANDO AÇO CA-50 DE 6,3 MM - MONTAGEM. AF_06/2022	SINAPI	KG	13,31670000	157,00
92770	ARMAÇÃO DE LAJE DE ESTRUTURA CONVENCIONAL DE CONCRETO ARMADO UTILIZANDO AÇO CA-50 DE 8,0 MM - MONTAGEM. AF_06/2022	SINAPI	KG	6,76650000	75,58
92768	ARMAÇÃO DE LAJE DE ESTRUTURA CONVENCIONAL DE CONCRETO ARMADO UTILIZANDO AÇO CA-60 DE 5,0 MM - MONTAGEM. AF_06/2022	SINAPI	KG	7,71830000	95,01

**OBRA:** REFORMA E AMPLIAÇÃO DA ESCOLA MUNICIPAL JOSÉ DA COSTA LIMA  
**DESCRIÇÃO:** REFORMA E AMPLIAÇÃO DA ESCOLA MUNICIPAL JOSÉ DA COSTA LIMA O E CONSTRUÇÃO DE GINÁSIO, LOCALIZADA SÍTIO POSSE, ZONA RURAL, SOLEDADE/PB - R01  
**LOCAL:** SÍTIO POSSE, SOLEDADE/PB  
**UNIDADES:** 2400.0M²  
**VALOR POR UNIDADE:** R\$ 774,05



## RELATÓRIO ANALÍTICO - COMPOSIÇÕES DE CUSTOS

92762	ARMAÇÃO DE PILAR OU VIGA DE ESTRUTURA CONVENCIONAL DE CONCRETO ARMADO UTILIZANDO AÇO CA-50 DE 10,0 MM - MONTAGEM. AF_06/2022	SINAPI	KG	20,35760000	10,41	211,92
92763	ARMAÇÃO DE PILAR OU VIGA DE ESTRUTURA CONVENCIONAL DE CONCRETO ARMADO UTILIZANDO AÇO CA-50 DE 12,5 MM - MONTAGEM. AF_06/2022	SINAPI	KG	7,97420000	8,83	70,41
92764	ARMAÇÃO DE PILAR OU VIGA DE ESTRUTURA CONVENCIONAL DE CONCRETO ARMADO UTILIZANDO AÇO CA-50 DE 16,0 MM - MONTAGEM. AF_06/2022	SINAPI	KG	2,42830000	8,57	20,81
92765	ARMAÇÃO DE PILAR OU VIGA DE ESTRUTURA CONVENCIONAL DE CONCRETO ARMADO UTILIZANDO AÇO CA-50 DE 20,0 MM - MONTAGEM. AF_06/2022	SINAPI	KG	4,26440000	9,77	41,66
92760	ARMAÇÃO DE PILAR OU VIGA DE ESTRUTURA CONVENCIONAL DE CONCRETO ARMADO UTILIZANDO AÇO CA-50 DE 6,3 MM - MONTAGEM. AF_06/2022	SINAPI	KG	2,69020000	12,18	32,76
92761	ARMAÇÃO DE PILAR OU VIGA DE ESTRUTURA CONVENCIONAL DE CONCRETO ARMADO UTILIZANDO AÇO CA-50 DE 8,0 MM - MONTAGEM. AF_06/2022	SINAPI	KG	0,97760000	11,56	11,30
92759	ARMAÇÃO DE PILAR OU VIGA DE ESTRUTURA CONVENCIONAL DE CONCRETO ARMADO UTILIZANDO AÇO CA-60 DE 5,0 MM - MONTAGEM. AF_06/2022	SINAPI	KG	2,76820000	12,68	35,10
96557	CONCRETAGEM DE BLOCOS DE COROAMENTO E VIGAS BALDRAMES, FCK 30 MPA, COM USO DE BOMBA LANÇAMENTO, ADENSAMENTO E ACABAMENTO. AF_06/2017	SINAPI	M3	0,04020000	717,17	28,83
103672	CONCRETAGEM DE PILARES, FCK = 25 MPA, COM USO DE BOMBA - LANÇAMENTO, ADENSAMENTO E ACABAMENTO. AF_02/2022_PS	SINAPI	M3	0,12350000	684,21	84,49
103675	CONCRETAGEM DE VIGAS E LAJES, FCK=25 MPA, PARA LAJES MACIÇAS OU NERVURADAS COM USO DE BOMBA - LANÇAMENTO, ADENSAMENTO E ACABAMENTO. AF_02/2022_PS	SINAPI	M3	0,83630000	684,59	572,52
96542	FABRICAÇÃO, MONTAGEM E DESMONTAGEM DE FÔRMA PARA VIGA BALDRAME, EM CHAPA DE MADEIRA COMPENSADA RESINADA, E=17 MM, 4 UTILIZAÇÕES. AF_06/2017	SINAPI	M2	0,63980000	81,48	52,13
92510	MONTAGEM E DESMONTAGEM DE FÔRMA DE LAJE MACIÇA, PÉ-DIREITO SIMPLES, EM CHAPA DE MADEIRA COMPENSADA RESINADA, 2 UTILIZAÇÕES. AF_09/2020	SINAPI	M2	4,63750000	45,84	212,58
92415	MONTAGEM E DESMONTAGEM DE FÔRMA DE PILARES RETANGULARES E ESTRUTURAS SIMILARES, PÉ-DIREITO SIMPLES, EM CHAPA DE MADEIRA COMPENSADA RESINADA, 2 UTILIZAÇÕES. AF_09/2020	SINAPI	M2	0,77430000	123,70	95,78
92451	MONTAGEM E DESMONTAGEM DE FÔRMA DE VIGA, ESCORAMENTO COM GARFO DE MADEIRA, PÉ-DIREITO SIMPLES, EM CHAPA DE MADEIRA RESINADA, 2 UTILIZAÇÕES. AF_09/2020	SINAPI	M2	2,58180000	179,34	463,02
					TOTAL Serviço:	2.317,31
					VALOR:	2.317,31

### 2.4.1.3.1. 104488 EXECUÇÃO DE ESTRUTURAS DE CONCRETO ARMADO, PARA EDIFICAÇÃO INSTITUCIONAL TÉRREA, FCK = 25 MPA. AF\_11/2022 (M3)

Serviço	FONTE	UNID	COEFICIENTE	PREÇO UNITÁRIO	TOTAL
96543	ARMAÇÃO DE BLOCO, VIGA BALDRAME E SAPATA UTILIZANDO AÇO CA-60 DE 5 MM - MONTAGEM. AF_06/2017	SINAPI	KG	0,19270000	2,99
96546	ARMAÇÃO DE BLOCO, VIGA BALDRAME OU SAPATA UTILIZANDO AÇO CA-50 DE 10 MM - MONTAGEM. AF_06/2017	SINAPI	KG	2,66370000	31,64
96547	ARMAÇÃO DE BLOCO, VIGA BALDRAME OU SAPATA UTILIZANDO AÇO CA-50 DE 12,5 MM - MONTAGEM. AF_06/2017	SINAPI	KG	1,46060000	14,66
96544	ARMAÇÃO DE BLOCO, VIGA BALDRAME OU SAPATA UTILIZANDO AÇO CA-50 DE 6,3 MM - MONTAGEM. AF_06/2017	SINAPI	KG	0,33240000	4,79
96545	ARMAÇÃO DE BLOCO, VIGA BALDRAME OU SAPATA UTILIZANDO AÇO CA-50 DE 8 MM - MONTAGEM. AF_06/2017	SINAPI	KG	0,17530000	2,33
92769	ARMAÇÃO DE LAJE DE ESTRUTURA CONVENCIONAL DE CONCRETO ARMADO UTILIZANDO AÇO CA-50 DE 6,3 MM - MONTAGEM. AF_06/2022	SINAPI	KG	13,31670000	157,00
92770	ARMAÇÃO DE LAJE DE ESTRUTURA CONVENCIONAL DE CONCRETO ARMADO UTILIZANDO AÇO CA-50 DE 8,0 MM - MONTAGEM. AF_06/2022	SINAPI	KG	6,76650000	75,58

**OBRA:** REFORMA E AMPLIAÇÃO DA ESCOLA MUNICIPAL JOSÉ DA COSTA LIMA  
**DESCRIÇÃO:** REFORMA E AMPLIAÇÃO DA ESCOLA MUNICIPAL JOSÉ DA COSTA LIMA O E CONSTRUÇÃO DE GINÁSIO, LOCALIZADA SÍTIO POSSE, ZONA RURAL, SOLEDADE/PB - R01  
**LOCAL:** SÍTIO POSSE, SOLEDADE/PB  
**UNIDADES:** 2400.0M²  
**VALOR POR UNIDADE:** R\$ 774,05



## RELATÓRIO ANALÍTICO - COMPOSIÇÕES DE CUSTOS

92768	ARMAÇÃO DE LAJE DE ESTRUTURA CONVENCIONAL DE CONCRETO ARMADO UTILIZANDO AÇO CA-60 DE 5,0 MM - MONTAGEM. AF_06/2022	SINAPI	KG	7,71830000	12,31	95,01
92762	ARMAÇÃO DE PILAR OU VIGA DE ESTRUTURA CONVENCIONAL DE CONCRETO ARMADO UTILIZANDO AÇO CA-50 DE 10,0 MM - MONTAGEM. AF_06/2022	SINAPI	KG	20,35760000	10,41	211,92
92763	ARMAÇÃO DE PILAR OU VIGA DE ESTRUTURA CONVENCIONAL DE CONCRETO ARMADO UTILIZANDO AÇO CA-50 DE 12,5 MM - MONTAGEM. AF_06/2022	SINAPI	KG	7,97420000	8,83	70,41
92764	ARMAÇÃO DE PILAR OU VIGA DE ESTRUTURA CONVENCIONAL DE CONCRETO ARMADO UTILIZANDO AÇO CA-50 DE 16,0 MM - MONTAGEM. AF_06/2022	SINAPI	KG	2,42830000	8,57	20,81
92765	ARMAÇÃO DE PILAR OU VIGA DE ESTRUTURA CONVENCIONAL DE CONCRETO ARMADO UTILIZANDO AÇO CA-50 DE 20,0 MM - MONTAGEM. AF_06/2022	SINAPI	KG	4,26440000	9,77	41,66
92760	ARMAÇÃO DE PILAR OU VIGA DE ESTRUTURA CONVENCIONAL DE CONCRETO ARMADO UTILIZANDO AÇO CA-50 DE 6,3 MM - MONTAGEM. AF_06/2022	SINAPI	KG	2,69020000	12,18	32,76
92761	ARMAÇÃO DE PILAR OU VIGA DE ESTRUTURA CONVENCIONAL DE CONCRETO ARMADO UTILIZANDO AÇO CA-50 DE 8,0 MM - MONTAGEM. AF_06/2022	SINAPI	KG	0,97760000	11,56	11,30
92759	ARMAÇÃO DE PILAR OU VIGA DE ESTRUTURA CONVENCIONAL DE CONCRETO ARMADO UTILIZANDO AÇO CA-60 DE 5,0 MM - MONTAGEM. AF_06/2022	SINAPI	KG	2,76820000	12,68	35,10
96557	CONCRETAGEM DE BLOCOS DE COROAMENTO E VIGAS BALDRAMES, FCK 30 MPA, COM USO DE BOMBA LANÇAMENTO, ADENSAMENTO E ACABAMENTO. AF_06/2017	SINAPI	M3	0,04020000	717,17	28,83
103672	CONCRETAGEM DE PILARES, FCK = 25 MPA, COM USO DE BOMBA - LANÇAMENTO, ADENSAMENTO E ACABAMENTO. AF_02/2022_PS	SINAPI	M3	0,12350000	684,21	84,49
103675	CONCRETAGEM DE VIGAS E LAJES, FCK=25 MPA, PARA LAJES MACIÇAS OU NERVURADAS COM USO DE BOMBA - LANÇAMENTO, ADENSAMENTO E ACABAMENTO. AF_02/2022_PS	SINAPI	M3	0,83630000	684,59	572,52
96542	FABRICAÇÃO, MONTAGEM E DESMONTAGEM DE FÔRMA PARA VIGA BALDRAME, EM CHAPA DE MADEIRA COMPENSADA RESINADA, E=17 MM, 4 UTILIZAÇÕES. AF_06/2017	SINAPI	M2	0,63980000	81,48	52,13
92510	MONTAGEM E DESMONTAGEM DE FÔRMA DE LAJE MACIÇA, PÉ-DIREITO SIMPLES, EM CHAPA DE MADEIRA COMPENSADA RESINADA, 2 UTILIZAÇÕES. AF_09/2020	SINAPI	M2	4,63750000	45,84	212,58
92415	MONTAGEM E DESMONTAGEM DE FÔRMA DE PILARES RETANGULARES E ESTRUTURAS SIMILARES, PÉ-DIREITO SIMPLES, EM CHAPA DE MADEIRA COMPENSADA RESINADA, 2 UTILIZAÇÕES. AF_09/2020	SINAPI	M2	0,77430000	123,70	95,78
92451	MONTAGEM E DESMONTAGEM DE FÔRMA DE VIGA, ESCORAMENTO COM GARFO DE MADEIRA, PÉ-DIREITO SIMPLES, EM CHAPA DE MADEIRA RESINADA, 2 UTILIZAÇÕES. AF_09/2020	SINAPI	M2	2,58180000	179,34	463,02
					TOTAL Serviço:	2.317,31
					VALOR:	2.317,31

### 2.4.2.1.1. 104488 EXECUÇÃO DE ESTRUTURAS DE CONCRETO ARMADO, PARA EDIFICAÇÃO INSTITUCIONAL TÉRREA, FCK = 25 MPA. AF\_11/2022 (M3)

Serviço	FONTE	UNID	COEFICIENTE	PREÇO UNITÁRIO	TOTAL
96543	ARMAÇÃO DE BLOCO, VIGA BALDRAME E SAPATA UTILIZANDO AÇO CA-60 DE 5 MM - MONTAGEM. AF_06/2017	SINAPI	KG	0,19270000	2,99
96546	ARMAÇÃO DE BLOCO, VIGA BALDRAME OU SAPATA UTILIZANDO AÇO CA-50 DE 10 MM - MONTAGEM. AF_06/2017	SINAPI	KG	2,66370000	31,64
96547	ARMAÇÃO DE BLOCO, VIGA BALDRAME OU SAPATA UTILIZANDO AÇO CA-50 DE 12,5 MM - MONTAGEM. AF_06/2017	SINAPI	KG	1,46060000	14,66
96544	ARMAÇÃO DE BLOCO, VIGA BALDRAME OU SAPATA UTILIZANDO AÇO CA-50 DE 6,3 MM - MONTAGEM. AF_06/2017	SINAPI	KG	0,33240000	4,79
96545	ARMAÇÃO DE BLOCO, VIGA BALDRAME OU SAPATA UTILIZANDO AÇO CA-50 DE 8 MM - MONTAGEM. AF_06/2017	SINAPI	KG	0,17530000	2,33
92769	ARMAÇÃO DE LAJE DE ESTRUTURA CONVENCIONAL DE CONCRETO ARMADO UTILIZANDO AÇO CA-50 DE 6,3 MM - MONTAGEM. AF_06/2022	SINAPI	KG	13,31670000	157,00

**OBRA:** REFORMA E AMPLIAÇÃO DA ESCOLA MUNICIPAL JOSÉ DA COSTA LIMA  
**DESCRIÇÃO:** REFORMA E AMPLIAÇÃO DA ESCOLA MUNICIPAL JOSÉ DA COSTA LIMA O E CONSTRUÇÃO DE GINÁSIO, LOCALIZADA SÍTIO POSSE, ZONA RURAL, SOLEDADE/PB - R01  
**LOCAL:** SÍTIO POSSE, SOLEDADE/PB  
**UNIDADES:** 2400.0M²  
**VALOR POR UNIDADE:** R\$ 774,05



## RELATÓRIO ANALÍTICO - COMPOSIÇÕES DE CUSTOS

92770	ARMAÇÃO DE LAJE DE ESTRUTURA CONVENCIONAL DE CONCRETO ARMADO UTILIZANDO AÇO CA-50 DE 8,0 MM - MONTAGEM. AF_06/2022	SINAPI	KG	6,76650000	11,17	75,58
92768	ARMAÇÃO DE LAJE DE ESTRUTURA CONVENCIONAL DE CONCRETO ARMADO UTILIZANDO AÇO CA-60 DE 5,0 MM - MONTAGEM. AF_06/2022	SINAPI	KG	7,71830000	12,31	95,01
92762	ARMAÇÃO DE PILAR OU VIGA DE ESTRUTURA CONVENCIONAL DE CONCRETO ARMADO UTILIZANDO AÇO CA-50 DE 10,0 MM - MONTAGEM. AF_06/2022	SINAPI	KG	20,35760000	10,41	211,92
92763	ARMAÇÃO DE PILAR OU VIGA DE ESTRUTURA CONVENCIONAL DE CONCRETO ARMADO UTILIZANDO AÇO CA-50 DE 12,5 MM - MONTAGEM. AF_06/2022	SINAPI	KG	7,97420000	8,83	70,41
92764	ARMAÇÃO DE PILAR OU VIGA DE ESTRUTURA CONVENCIONAL DE CONCRETO ARMADO UTILIZANDO AÇO CA-50 DE 16,0 MM - MONTAGEM. AF_06/2022	SINAPI	KG	2,42830000	8,57	20,81
92765	ARMAÇÃO DE PILAR OU VIGA DE ESTRUTURA CONVENCIONAL DE CONCRETO ARMADO UTILIZANDO AÇO CA-50 DE 20,0 MM - MONTAGEM. AF_06/2022	SINAPI	KG	4,26440000	9,77	41,66
92760	ARMAÇÃO DE PILAR OU VIGA DE ESTRUTURA CONVENCIONAL DE CONCRETO ARMADO UTILIZANDO AÇO CA-50 DE 6,3 MM - MONTAGEM. AF_06/2022	SINAPI	KG	2,69020000	12,18	32,76
92761	ARMAÇÃO DE PILAR OU VIGA DE ESTRUTURA CONVENCIONAL DE CONCRETO ARMADO UTILIZANDO AÇO CA-50 DE 8,0 MM - MONTAGEM. AF_06/2022	SINAPI	KG	0,97760000	11,56	11,30
92759	ARMAÇÃO DE PILAR OU VIGA DE ESTRUTURA CONVENCIONAL DE CONCRETO ARMADO UTILIZANDO AÇO CA-60 DE 5,0 MM - MONTAGEM. AF_06/2022	SINAPI	KG	2,76820000	12,68	35,10
96557	CONCRETAGEM DE BLOCOS DE COROAMENTO E VIGAS BALDRAMES, FCK 30 MPA, COM USO DE BOMBA LANÇAMENTO, ADENSAMENTO E ACABAMENTO. AF_06/2017	SINAPI	M3	0,04020000	717,17	28,83
103672	CONCRETAGEM DE PILARES, FCK = 25 MPA, COM USO DE BOMBA - LANÇAMENTO, ADENSAMENTO E ACABAMENTO. AF_02/2022_PS	SINAPI	M3	0,12350000	684,21	84,49
103675	CONCRETAGEM DE VIGAS E LAJES, FCK=25 MPA, PARA LAJES MACIÇAS OU NERVURADAS COM USO DE BOMBA - LANÇAMENTO, ADENSAMENTO E ACABAMENTO. AF_02/2022_PS	SINAPI	M3	0,83630000	684,59	572,52
96542	FABRICAÇÃO, MONTAGEM E DESMONTAGEM DE FÔRMA PARA VIGA BALDRAME, EM CHAPA DE MADEIRA COMPENSADA RESINADA, E=17 MM, 4 UTILIZAÇÕES. AF_06/2017	SINAPI	M2	0,63980000	81,48	52,13
92510	MONTAGEM E DESMONTAGEM DE FÔRMA DE LAJE MACIÇA, PÉ-DIREITO SIMPLES, EM CHAPA DE MADEIRA COMPENSADA RESINADA, 2 UTILIZAÇÕES. AF_09/2020	SINAPI	M2	4,63750000	45,84	212,58
92415	MONTAGEM E DESMONTAGEM DE FÔRMA DE PILARES RETANGULARES E ESTRUTURAS SIMILARES, PÉ-DIREITO SIMPLES, EM CHAPA DE MADEIRA COMPENSADA RESINADA, 2 UTILIZAÇÕES. AF_09/2020	SINAPI	M2	0,77430000	123,70	95,78
92451	MONTAGEM E DESMONTAGEM DE FÔRMA DE VIGA, ESCORAMENTO COM GARFO DE MADEIRA, PÉ-DIREITO SIMPLES, EM CHAPA DE MADEIRA RESINADA, 2 UTILIZAÇÕES. AF_09/2020	SINAPI	M2	2,58180000	179,34	463,02
TOTAL Serviço:						2.317,31
VALOR:						2.317,31

### 2.4.2.2.1. 104488 EXECUÇÃO DE ESTRUTURAS DE CONCRETO ARMADO, PARA EDIFICAÇÃO INSTITUCIONAL TÉRREA, FCK = 25 MPA. AF\_11/2022 (M3)

Serviço		FONTE	UNID	COEFICIENTE	PREÇO UNITÁRIO	TOTAL
96543	ARMAÇÃO DE BLOCO, VIGA BALDRAME E SAPATA UTILIZANDO AÇO CA-60 DE 5 MM - MONTAGEM. AF_06/2017	SINAPI	KG	0,19270000	15,56	2,99
96546	ARMAÇÃO DE BLOCO, VIGA BALDRAME OU SAPATA UTILIZANDO AÇO CA-50 DE 10 MM - MONTAGEM. AF_06/2017	SINAPI	KG	2,66370000	11,88	31,64
96547	ARMAÇÃO DE BLOCO, VIGA BALDRAME OU SAPATA UTILIZANDO AÇO CA-50 DE 12,5 MM - MONTAGEM. AF_06/2017	SINAPI	KG	1,46060000	10,04	14,66
96544	ARMAÇÃO DE BLOCO, VIGA BALDRAME OU SAPATA UTILIZANDO AÇO CA-50 DE 6,3 MM - MONTAGEM. AF_06/2017	SINAPI	KG	0,33240000	14,43	4,79
96545	ARMAÇÃO DE BLOCO, VIGA BALDRAME OU SAPATA UTILIZANDO AÇO CA-50 DE 8 MM - MONTAGEM. AF_06/2017	SINAPI	KG	0,17530000	13,34	2,33

**OBRA:** REFORMA E AMPLIAÇÃO DA ESCOLA MUNICIPAL JOSÉ DA COSTA LIMA  
**DESCRIÇÃO:** REFORMA E AMPLIAÇÃO DA ESCOLA MUNICIPAL JOSÉ DA COSTA LIMA O E CONSTRUÇÃO DE GINÁSIO, LOCALIZADA SÍTIO POSSE, ZONA RURAL, SOLEDADE/PB - R01  
**LOCAL:** SÍTIO POSSE, SOLEDADE/PB  
**UNIDADES:** 2400.0M²  
**VALOR POR UNIDADE:** R\$ 774,05



## RELATÓRIO ANALÍTICO - COMPOSIÇÕES DE CUSTOS

92769	ARMAÇÃO DE LAJE DE ESTRUTURA CONVENCIONAL DE CONCRETO ARMADO UTILIZANDO AÇO CA-50 DE 6,3 MM - MONTAGEM. AF_06/2022	SINAPI	KG	13,31670000	11,79	157,00
92770	ARMAÇÃO DE LAJE DE ESTRUTURA CONVENCIONAL DE CONCRETO ARMADO UTILIZANDO AÇO CA-50 DE 8,0 MM - MONTAGEM. AF_06/2022	SINAPI	KG	6,76650000	11,17	75,58
92768	ARMAÇÃO DE LAJE DE ESTRUTURA CONVENCIONAL DE CONCRETO ARMADO UTILIZANDO AÇO CA-60 DE 5,0 MM - MONTAGEM. AF_06/2022	SINAPI	KG	7,71830000	12,31	95,01
92762	ARMAÇÃO DE PILAR OU VIGA DE ESTRUTURA CONVENCIONAL DE CONCRETO ARMADO UTILIZANDO AÇO CA-50 DE 10,0 MM - MONTAGEM. AF_06/2022	SINAPI	KG	20,35760000	10,41	211,92
92763	ARMAÇÃO DE PILAR OU VIGA DE ESTRUTURA CONVENCIONAL DE CONCRETO ARMADO UTILIZANDO AÇO CA-50 DE 12,5 MM - MONTAGEM. AF_06/2022	SINAPI	KG	7,97420000	8,83	70,41
92764	ARMAÇÃO DE PILAR OU VIGA DE ESTRUTURA CONVENCIONAL DE CONCRETO ARMADO UTILIZANDO AÇO CA-50 DE 16,0 MM - MONTAGEM. AF_06/2022	SINAPI	KG	2,42830000	8,57	20,81
92765	ARMAÇÃO DE PILAR OU VIGA DE ESTRUTURA CONVENCIONAL DE CONCRETO ARMADO UTILIZANDO AÇO CA-50 DE 20,0 MM - MONTAGEM. AF_06/2022	SINAPI	KG	4,26440000	9,77	41,66
92760	ARMAÇÃO DE PILAR OU VIGA DE ESTRUTURA CONVENCIONAL DE CONCRETO ARMADO UTILIZANDO AÇO CA-50 DE 6,3 MM - MONTAGEM. AF_06/2022	SINAPI	KG	2,69020000	12,18	32,76
92761	ARMAÇÃO DE PILAR OU VIGA DE ESTRUTURA CONVENCIONAL DE CONCRETO ARMADO UTILIZANDO AÇO CA-50 DE 8,0 MM - MONTAGEM. AF_06/2022	SINAPI	KG	0,97760000	11,56	11,30
92759	ARMAÇÃO DE PILAR OU VIGA DE ESTRUTURA CONVENCIONAL DE CONCRETO ARMADO UTILIZANDO AÇO CA-60 DE 5,0 MM - MONTAGEM. AF_06/2022	SINAPI	KG	2,76820000	12,68	35,10
96557	CONCRETAGEM DE BLOCOS DE COROAMENTO E VIGAS BALDRAMES, FCK 30 MPA, COM USO DE BOMBA LANÇAMENTO, ADENSAMENTO E ACABAMENTO. AF_06/2017	SINAPI	M3	0,04020000	717,17	28,83
103672	CONCRETAGEM DE PILARES, FCK = 25 MPA, COM USO DE BOMBA - LANÇAMENTO, ADENSAMENTO E ACABAMENTO. AF_02/2022_PS	SINAPI	M3	0,12350000	684,21	84,49
103675	CONCRETAGEM DE VIGAS E LAJES, FCK=25 MPA, PARA LAJES MACIÇAS OU NERVURADAS COM USO DE BOMBA - LANÇAMENTO, ADENSAMENTO E ACABAMENTO. AF_02/2022_PS	SINAPI	M3	0,83630000	684,59	572,52
96542	FABRICAÇÃO, MONTAGEM E DESMONTAGEM DE FÔRMA PARA VIGA BALDRAME, EM CHAPA DE MADEIRA COMPENSADA RESINADA, E=17 MM, 4 UTILIZAÇÕES. AF_06/2017	SINAPI	M2	0,63980000	81,48	52,13
92510	MONTAGEM E DESMONTAGEM DE FÔRMA DE LAJE MACIÇA, PÉ-DIREITO SIMPLES, EM CHAPA DE MADEIRA COMPENSADA RESINADA, 2 UTILIZAÇÕES. AF_09/2020	SINAPI	M2	4,63750000	45,84	212,58
92415	MONTAGEM E DESMONTAGEM DE FÔRMA DE PILARES RETANGULARES E ESTRUTURAS SIMILARES, PÉ-DIREITO SIMPLES, EM CHAPA DE MADEIRA COMPENSADA RESINADA, 2 UTILIZAÇÕES. AF_09/2020	SINAPI	M2	0,77430000	123,70	95,78
92451	MONTAGEM E DESMONTAGEM DE FÔRMA DE VIGA, ESCORAMENTO COM GARFO DE MADEIRA, PÉ-DIREITO SIMPLES, EM CHAPA DE MADEIRA RESINADA, 2 UTILIZAÇÕES. AF_09/2020	SINAPI	M2	2,58180000	179,34	463,02
					TOTAL Serviço:	2.317,31
					VALOR:	2.317,31

### 2.4.2.3.1. 104488 EXECUÇÃO DE ESTRUTURAS DE CONCRETO ARMADO, PARA EDIFICAÇÃO INSTITUCIONAL TÉRREA, FCK = 25 MPA. AF\_11/2022 (M3)

Serviço	FONTE	UNID	COEFICIENTE	PREÇO UNITÁRIO	TOTAL
96543 ARMAÇÃO DE BLOCO, VIGA BALDRAME E SAPATA UTILIZANDO AÇO CA-60 DE 5 MM - MONTAGEM. AF_06/2017	SINAPI	KG	0,19270000	15,56	2,99
96546 ARMAÇÃO DE BLOCO, VIGA BALDRAME OU SAPATA UTILIZANDO AÇO CA-50 DE 10 MM - MONTAGEM. AF_06/2017	SINAPI	KG	2,66370000	11,88	31,64
96547 ARMAÇÃO DE BLOCO, VIGA BALDRAME OU SAPATA UTILIZANDO AÇO CA-50 DE 12,5 MM - MONTAGEM. AF_06/2017	SINAPI	KG	1,46060000	10,04	14,66



**OBRA:** REFORMA E AMPLIAÇÃO DA ESCOLA MUNICIPAL JOSÉ DA COSTA LIMA  
**DESCRIÇÃO:** REFORMA E AMPLIAÇÃO DA ESCOLA MUNICIPAL JOSÉ DA COSTA LIMA O E CONSTRUÇÃO DE GINÁSIO, LOCALIZADA SÍTIO POSSE, ZONA RURAL, SOLEDADE/PB - R01  
**LOCAL:** SÍTIO POSSE, SOLEDADE/PB  
**UNIDADES:** 2400.0M²  
**VALOR POR UNIDADE:** R\$ 774,05



## RELATÓRIO ANALÍTICO - COMPOSIÇÕES DE CUSTOS

96544	ARMAÇÃO DE BLOCO, VIGA BALDRAME OU SAPATA UTILIZANDO AÇO CA-50 DE 6,3 MM - MONTAGEM. AF_06/2017	SINAPI	KG	0,33240000	14,43	4,79
96545	ARMAÇÃO DE BLOCO, VIGA BALDRAME OU SAPATA UTILIZANDO AÇO CA-50 DE 8 MM - MONTAGEM. AF_06/2017	SINAPI	KG	0,17530000	13,34	2,33
92769	ARMAÇÃO DE LAJE DE ESTRUTURA CONVENCIONAL DE CONCRETO ARMADO UTILIZANDO AÇO CA-50 DE 6,3 MM - MONTAGEM. AF_06/2022	SINAPI	KG	13,31670000	11,79	157,00
92770	ARMAÇÃO DE LAJE DE ESTRUTURA CONVENCIONAL DE CONCRETO ARMADO UTILIZANDO AÇO CA-50 DE 8,0 MM - MONTAGEM. AF_06/2022	SINAPI	KG	6,76650000	11,17	75,58
92768	ARMAÇÃO DE LAJE DE ESTRUTURA CONVENCIONAL DE CONCRETO ARMADO UTILIZANDO AÇO CA-60 DE 5,0 MM - MONTAGEM. AF_06/2022	SINAPI	KG	7,71830000	12,31	95,01
92762	ARMAÇÃO DE PILAR OU VIGA DE ESTRUTURA CONVENCIONAL DE CONCRETO ARMADO UTILIZANDO AÇO CA-50 DE 10,0 MM - MONTAGEM. AF_06/2022	SINAPI	KG	20,35760000	10,41	211,92
92763	ARMAÇÃO DE PILAR OU VIGA DE ESTRUTURA CONVENCIONAL DE CONCRETO ARMADO UTILIZANDO AÇO CA-50 DE 12,5 MM - MONTAGEM. AF_06/2022	SINAPI	KG	7,97420000	8,83	70,41
92764	ARMAÇÃO DE PILAR OU VIGA DE ESTRUTURA CONVENCIONAL DE CONCRETO ARMADO UTILIZANDO AÇO CA-50 DE 16,0 MM - MONTAGEM. AF_06/2022	SINAPI	KG	2,42830000	8,57	20,81
92765	ARMAÇÃO DE PILAR OU VIGA DE ESTRUTURA CONVENCIONAL DE CONCRETO ARMADO UTILIZANDO AÇO CA-50 DE 20,0 MM - MONTAGEM. AF_06/2022	SINAPI	KG	4,26440000	9,77	41,66
92760	ARMAÇÃO DE PILAR OU VIGA DE ESTRUTURA CONVENCIONAL DE CONCRETO ARMADO UTILIZANDO AÇO CA-50 DE 6,3 MM - MONTAGEM. AF_06/2022	SINAPI	KG	2,69020000	12,18	32,76
92761	ARMAÇÃO DE PILAR OU VIGA DE ESTRUTURA CONVENCIONAL DE CONCRETO ARMADO UTILIZANDO AÇO CA-50 DE 8,0 MM - MONTAGEM. AF_06/2022	SINAPI	KG	0,97760000	11,56	11,30
92759	ARMAÇÃO DE PILAR OU VIGA DE ESTRUTURA CONVENCIONAL DE CONCRETO ARMADO UTILIZANDO AÇO CA-60 DE 5,0 MM - MONTAGEM. AF_06/2022	SINAPI	KG	2,76820000	12,68	35,10
96557	CONCRETAGEM DE BLOCOS DE COROAMENTO E VIGAS BALDRAMES, FCK 30 MPA, COM USO DE BOMBA LANÇAMENTO, ADENSAMENTO E ACABAMENTO. AF_06/2017	SINAPI	M3	0,04020000	717,17	28,83
103672	CONCRETAGEM DE PILARES, FCK = 25 MPA, COM USO DE BOMBA - LANÇAMENTO, ADENSAMENTO E ACABAMENTO. AF_02/2022_PS	SINAPI	M3	0,12350000	684,21	84,49
103675	CONCRETAGEM DE VIGAS E LAJES, FCK=25 MPA, PARA LAJES MACIÇAS OU NERVURADAS COM USO DE BOMBA - LANÇAMENTO, ADENSAMENTO E ACABAMENTO. AF_02/2022_PS	SINAPI	M3	0,83630000	684,59	572,52
96542	FABRICAÇÃO, MONTAGEM E DESMONTAGEM DE FÔRMA PARA VIGA BALDRAME, EM CHAPA DE MADEIRA COMPENSADA RESINADA, E=17 MM, 4 UTILIZAÇÕES. AF_06/2017	SINAPI	M2	0,63980000	81,48	52,13
92510	MONTAGEM E DESMONTAGEM DE FÔRMA DE LAJE MACIÇA, PÉ-DIREITO SIMPLES, EM CHAPA DE MADEIRA COMPENSADA RESINADA, 2 UTILIZAÇÕES. AF_09/2020	SINAPI	M2	4,63750000	45,84	212,58
92415	MONTAGEM E DESMONTAGEM DE FÔRMA DE PILARES RETANGULARES E ESTRUTURAS SIMILARES, PÉ-DIREITO SIMPLES, EM CHAPA DE MADEIRA COMPENSADA RESINADA, 2 UTILIZAÇÕES. AF_09/2020	SINAPI	M2	0,77430000	123,70	95,78
92451	MONTAGEM E DESMONTAGEM DE FÔRMA DE VIGA, ESCORAMENTO COM GARFO DE MADEIRA, PÉ-DIREITO SIMPLES, EM CHAPA DE MADEIRA RESINADA, 2 UTILIZAÇÕES. AF_09/2020	SINAPI	M2	2,58180000	179,34	463,02
					TOTAL Serviço:	2.317,31
					VALOR:	2.317,31

### 2.5.1. 103328 ALVENARIA DE VEDAÇÃO DE BLOCOS CERÂMICOS FURADOS NA HORIZONTAL DE 9X19X19 CM (ESPESSURA 9 CM) E ARGAMASSA DE ASSENTAMENTO COM PREPARO EM BETONEIRA. AF\_12/2021 (M2)

Material	FONTE	UNID	COEFICIENTE	PREÇO UNITÁRIO	TOTAL
00007271 BLOCO CERAMICO / TIJOLO VAZADO PARA ALVENARIA DE VEDACAO, 8 FUROS NA HORIZONTAL, DE 9 X 19 X 19 CM (L X A X C)	SINAPI	UN	28,31000000	0,70	19,81

**OBRA:** REFORMA E AMPLIAÇÃO DA ESCOLA MUNICIPAL JOSÉ DA COSTA LIMA  
**DESCRIÇÃO:** REFORMA E AMPLIAÇÃO DA ESCOLA MUNICIPAL JOSÉ DA COSTA LIMA O E  
 CONSTRUÇÃO DE GINÁSIO, LOCALIZADA SÍTIO POSSE, ZONA RURAL,  
 SOLEDADE/PB - R01  
**LOCAL:** SÍTIO POSSE, SOLEDADE/PB  
**UNIDADES:** 2400.0M²  
**VALOR POR UNIDADE:** R\$ 774,05



## RELATÓRIO ANALÍTICO - COMPOSIÇÕES DE CUSTOS

00037395	PINO DE ACO COM FURO, HASTE = 27 MM (ACAO DIRETA)	SINAPI	CENTO	0,00500000	40,33	0,20
00034557	TELA DE ACO SOLDADA GALVANIZADA/ZINCADA PARA ALVENARIA, FIO D = *1,20 A 1,70* MM, MALHA 15 X 15 MM, (C X L) *50 X 7,5* CM	SINAPI	M	0,42000000	2,08	0,87
					TOTAL Material:	20,88

Mão de Obra com Encargos Complementares		FONTE	UNID	COEFICIENTE	PREÇO UNITÁRIO	TOTAL
88309	PEDREIRO COM ENCARGOS COMPLEMENTARES	SINAPI	H	1,61000000	21,67	34,88
88316	SERVENTE COM ENCARGOS COMPLEMENTARES	SINAPI	H	0,80500000	17,31	13,93
					TOTAL Mão de Obra com Encargos Complementares:	48,81

Serviço		FONTE	UNID	COEFICIENTE	PREÇO UNITÁRIO	TOTAL
87292	ARGAMASSA TRAÇO 1:2:8 (EM VOLUME DE CIMENTO, CAL E AREIA MÉDIA ÚMIDA) PARA EMBOÇO/MASSA ÚNICA/ASSENTAMENTO DE ALVENARIA DE VEDAÇÃO, PREPARO MECÂNICO COM BETONEIRA 400 L. AF_08/2019	SINAPI	M3	0,00910000	526,81	4,79
					TOTAL Serviço:	4,79
					VALOR:	74,48

### 2.5.2. 101161 ALVENARIA DE VEDAÇÃO COM ELEMENTO VAZADO DE CONCRETO (COBOGÓ) DE 7X50X50CM E ARGAMASSA DE ASSENTAMENTO COM PREPARO EM BETONEIRA. AF\_05/2020 (M2)

Material		FONTE	UNID	COEFICIENTE	PREÇO UNITÁRIO	TOTAL
00000665	ELEMENTO VAZADO DE CONCRETO, QUADRICULADO, 16 FUROS *50 X 50 X 7* CM	SINAPI	UN	3,95000000	33,44	132,08
					TOTAL Material:	132,08

Mão de Obra com Encargos Complementares		FONTE	UNID	COEFICIENTE	PREÇO UNITÁRIO	TOTAL
88309	PEDREIRO COM ENCARGOS COMPLEMENTARES	SINAPI	H	2,05500000	21,67	44,53
88316	SERVENTE COM ENCARGOS COMPLEMENTARES	SINAPI	H	1,02800000	17,31	17,79
					TOTAL Mão de Obra com Encargos Complementares:	62,32

Serviço		FONTE	UNID	COEFICIENTE	PREÇO UNITÁRIO	TOTAL
100489	ARGAMASSA TRAÇO 1:3 (EM VOLUME DE CIMENTO E AREIA MÉDIA ÚMIDA), PREPARO MECÂNICO COM BETONEIRA 600 L. AF_08/2019	SINAPI	M3	0,01000000	516,55	5,16
					TOTAL Serviço:	5,16
					VALOR:	199,56

### 2.5.3. C1807 MURO CONTOURNO DE ALVENARIA E CONCRETO (PILAR+CINTA) REBOCADO, COM PINTURA (M2)

Equipamento Custo Horário		FONTE	UNID	COEFICIENTE	PREÇO UNITÁRIO	TOTAL
10682	BETONEIRA ELÉTRICA 580L (CHP)	SEINFRA	H	0,03000000	25,1770	0,7553
					TOTAL Equipamento Custo Horário:	0,7553

Material		FONTE	UNID	COEFICIENTE	PREÇO UNITÁRIO	TOTAL
10163	AÇO CA-50	SEINFRA	KG	2,18000000	7,1000	15,4780
10103	ARAME RECOZIDO N.18 BWG	SEINFRA	KG	0,04000000	16,5300	0,6612
10108	AREIA GROSSA	SEINFRA	M3	0,08000000	119,5800	9,5664
10109	AREIA MEDIA	SEINFRA	M3	0,08500000	83,5800	7,1043
10280	BRITA	SEINFRA	M3	0,03000000	100,5000	3,0150
10805	CIMENTO PORTLAND	SEINFRA	KG	45,00000000	0,7100	31,9500
11600	PEDRA DE MÃO (RACHÃO)	SEINFRA	M3	0,15000000	113,2500	16,9875

**OBRA:** REFORMA E AMPLIAÇÃO DA ESCOLA MUNICIPAL JOSÉ DA COSTA LIMA  
**DESCRIÇÃO:** REFORMA E AMPLIAÇÃO DA ESCOLA MUNICIPAL JOSÉ DA COSTA LIMA O E  
 CONSTRUÇÃO DE GINÁSIO, LOCALIZADA SÍTIO POSSE, ZONA RURAL,  
 SOLEDADE/PB - R01  
**LOCAL:** SÍTIO POSSE, SOLEDADE/PB  
**UNIDADES:** 2400.0M²  
**VALOR POR UNIDADE:** R\$ 774,05



## RELATÓRIO ANALÍTICO - COMPOSIÇÕES DE CUSTOS

I1605	PEDRISCO	SEINFRA	M3	0,01000000	100,5000	1,0050
I1917	TABUA DE 1" - L = 12cm	SEINFRA	M	0,45000000	7,3500	3,3075
I2081	TIJOLO CERÂMICO FURADO 9X19X19CM	SEINFRA	UN	25,00000000	0,5300	13,2500
I2082	TIJOLO MACIÇO COMUM	SEINFRA	UN	18,00000000	0,4700	8,4600
I2098	TINTA MINERAL IMPERMEÁVEL EM PÓ	SEINFRA	KG	0,87000000	2,6800	2,3316
					TOTAL Material:	113,1165

Mão de Obra		FONTE	UNID	COEFICIENTE	PREÇO UNITÁRIO	TOTAL
I0040	AJUDANTE DE ARMADOR/FERREIRO	SEINFRA	H	0,15000000	19,1000	2,8650
I0045	AJUDANTE DE PINTOR	SEINFRA	H	0,22000000	19,1000	4,2020
I0121	ARMADOR/FERREIRO	SEINFRA	H	0,15000000	24,1600	3,6240
I2391	PEDREIRO	SEINFRA	H	3,20000000	24,1600	77,3120
I2395	PINTOR	SEINFRA	H	0,75000000	24,1600	18,1200
I2543	SERVENTE	SEINFRA	H	5,20000000	18,4600	95,9920
					TOTAL Mão de Obra:	202,1150
					VALOR:	315,99

### 2.6.1. 87879 CHAPISCO APLICADO EM ALVENARIAS E ESTRUTURAS DE CONCRETO INTERNAS, COM COLHER DE PEDREIRO. ARGAMASSA TRAÇO 1:3 COM PREPARO EM BETONEIRA 400L. AF\_06/2014 (M2)

Mão de Obra com Encargos Complementares		FONTE	UNID	COEFICIENTE	PREÇO UNITÁRIO	TOTAL
88309	PEDREIRO COM ENCARGOS COMPLEMENTARES	SINAPI	H	0,06810000	21,67	1,47
88316	SERVENTE COM ENCARGOS COMPLEMENTARES	SINAPI	H	0,02550000	17,31	0,44
					TOTAL Mão de Obra com Encargos Complementares:	1,91
Serviço		FONTE	UNID	COEFICIENTE	PREÇO UNITÁRIO	TOTAL
87313	ARGAMASSA TRAÇO 1:3 (EM VOLUME DE CIMENTO E AREIA GROSSA ÚMIDA) PARA CHAPISCO CONVENCIONAL, PREPARO MECÂNICO COM BETONEIRA 400 L. AF_08/2019	SINAPI	M3	0,00370000	474,76	1,75
					TOTAL Serviço:	1,75
					VALOR:	3,66

### 2.6.2. 87530 MASSA ÚNICA, PARA RECEBIMENTO DE PINTURA, EM ARGAMASSA TRAÇO 1:2:8, PREPARO MANUAL, APLICADA MANUALMENTE EM FACES INTERNAS DE PAREDES, ESPESSURA DE 20MM, COM EXECUÇÃO DE TALISCAS. AF\_06/2014 (M2)

Mão de Obra com Encargos Complementares		FONTE	UNID	COEFICIENTE	PREÇO UNITÁRIO	TOTAL
88309	PEDREIRO COM ENCARGOS COMPLEMENTARES	SINAPI	H	0,47000000	21,67	10,18
88316	SERVENTE COM ENCARGOS COMPLEMENTARES	SINAPI	H	0,17100000	17,31	2,96
					TOTAL Mão de Obra com Encargos Complementares:	13,14
Serviço		FONTE	UNID	COEFICIENTE	PREÇO UNITÁRIO	TOTAL
87369	ARGAMASSA TRAÇO 1:2:8 (EM VOLUME DE CIMENTO, CAL E AREIA MÉDIA ÚMIDA) PARA EMBOÇO/MASSA ÚNICA/ASSENTAMENTO DE ALVENARIA DE VEDAÇÃO, PREPARO MANUAL. AF_08/2019	SINAPI	M3	0,03760000	642,82	24,17
					TOTAL Serviço:	24,17
					VALOR:	37,31

### 2.6.3. 87265 REVESTIMENTO CERÂMICO PARA PAREDES INTERNAS COM PLACAS TIPO ESMALTADA EXTRA DE DIMENSÕES 20X20 CM APLICADAS NA ALTURA INTEIRA DAS PAREDES. AF\_02/2023\_PE (M2)

Material	FONTE	UNID	COEFICIENTE	PREÇO UNITÁRIO	TOTAL
----------	-------	------	-------------	----------------	-------

**OBRA:** REFORMA E AMPLIAÇÃO DA ESCOLA MUNICIPAL JOSÉ DA COSTA LIMA  
**DESCRIÇÃO:** REFORMA E AMPLIAÇÃO DA ESCOLA MUNICIPAL JOSÉ DA COSTA LIMA O E CONSTRUÇÃO DE GINÁSIO, LOCALIZADA SÍTIO POSSE, ZONA RURAL, SOLEDADE/PB - R01  
**LOCAL:** SÍTIO POSSE, SOLEDADE/PB  
**UNIDADES:** 2400.0M<sup>2</sup>  
**VALOR POR UNIDADE:** R\$ 774,05



## RELATÓRIO ANALÍTICO - COMPOSIÇÕES DE CUSTOS

00001381	ARGAMASSA COLANTE AC I PARA CERAMICAS	SINAPI	KG	4,91000000	0,80	3,92
00034357	REJUNTE CIMENTICIO, QUALQUER COR	SINAPI	KG	0,42200000	4,69	1,97
00000536	REVESTIMENTO EM CERAMICA ESMALTADA EXTRA, PEI MENOR OU IGUAL A 3, FORMATO MENOR OU IGUAL A 2025 CM2	SINAPI	M2	1,05530000	38,48	40,60
					TOTAL Material:	46,49

Mão de Obra com Encargos Complementares		FONTE	UNID	COEFICIENTE	PREÇO UNITÁRIO	TOTAL
88256	AZULEJISTA OU LADRILHISTA COM ENCARGOS COMPLEMENTARES	SINAPI	H	0,53410000	21,55	11,50
88316	SERVENTE COM ENCARGOS COMPLEMENTARES	SINAPI	H	0,26860000	17,31	4,64
					TOTAL Mão de Obra com Encargos Complementares:	16,14
					VALOR:	62,63

### 2.7.1. C4466 COBERTURA TELHA CERÂMICA (RIPA, CAIBRO, LINHA) (M2)

Material		FONTE	UNID	COEFICIENTE	PREÇO UNITÁRIO	TOTAL
I0405	CAIBRO DE 2"x1"	SEINFRA	M	3,50000000	6,4000	22,4000
I6519	LINHA DE MASSARANDUBA 12 x 6 CM ( 5" x 2 1/2")	SEINFRA	M	1,33000000	26,0900	34,6997
I1724	PREGO	SEINFRA	KG	0,12000000	17,0000	2,0400
I1824	RIPA DE PEROBA (MADEIRA DE 1A QUALIDADE) DE 1X5CM	SEINFRA	M	3,50000000	1,7200	6,0200
I2045	TELHA CERÂMICA COLONIAL	SEINFRA	UN	33,00000000	0,7100	23,4300
					TOTAL Material:	88,5897

Mão de Obra		FONTE	UNID	COEFICIENTE	PREÇO UNITÁRIO	TOTAL
I0041	AJUDANTE DE CARPINTEIRO	SEINFRA	H	1,00000000	19,1000	19,1000
I0498	CARPINTEIRO	SEINFRA	H	1,00000000	24,1600	24,1600
I2391	PEDREIRO	SEINFRA	H	1,10000000	24,1600	26,5760
I2543	SERVENTE	SEINFRA	H	1,10000000	18,4600	20,3060
					TOTAL Mão de Obra:	90,1420
					VALOR:	178,73

### 2.7.2. 94201 TELHAMENTO COM TELHA CERÂMICA CAPA-CANAL, TIPO COLONIAL, COM ATÉ 2 ÁGUAS, INCLUSO TRANSPORTE VERTICAL. AF\_07/2019 (M2)

Equipamento Custo Horário		FONTE	UNID	COEFICIENTE	PREÇO UNITÁRIO	TOTAL
93282	GUINCHO ELÉTRICO DE COLUNA, CAPACIDADE 400 KG, COM MOTO FREIO, MOTOR TRIFÁSICO DE 1,25 CV - CHI DIURNO. AF_03/2016	SINAPI	CHI	0,05160000	17,86	0,92
93281	GUINCHO ELÉTRICO DE COLUNA, CAPACIDADE 400 KG, COM MOTO FREIO, MOTOR TRIFÁSICO DE 1,25 CV - CHP DIURNO. AF_03/2016	SINAPI	CHP	0,03720000	18,65	0,69
					TOTAL Equipamento Custo Horário:	1,61

Material		FONTE	UNID	COEFICIENTE	PREÇO UNITÁRIO	TOTAL
00007173	TELHA DE BARRO / CERAMICA, NAO ESMALTADA, TIPO COLONIAL, CANAL, PLAN, PAULISTA, COMPRIMENTO DE *44 A 50* CM, RENDIMENTO DE COBERTURA DE *26* TELHAS/M2	SINAPI	MIL	0,02750000	840,00	23,10
					TOTAL Material:	23,10

Mão de Obra com Encargos Complementares		FONTE	UNID	COEFICIENTE	PREÇO UNITÁRIO	TOTAL
88316	SERVENTE COM ENCARGOS COMPLEMENTARES	SINAPI	H	0,39900000	17,31	6,90
88323	TELHADISTA COM ENCARGOS COMPLEMENTARES	SINAPI	H	0,13300000	21,15	2,81

**OBRA:** REFORMA E AMPLIAÇÃO DA ESCOLA MUNICIPAL JOSÉ DA COSTA LIMA  
**DESCRIÇÃO:** REFORMA E AMPLIAÇÃO DA ESCOLA MUNICIPAL JOSÉ DA COSTA LIMA O E CONSTRUÇÃO DE GINÁSIO, LOCALIZADA SÍTIO POSSE, ZONA RURAL, SOLEDADE/PB - R01  
**LOCAL:** SÍTIO POSSE, SOLEDADE/PB  
**UNIDADES:** 2400.0M²  
**VALOR POR UNIDADE:** R\$ 774,05



## RELATÓRIO ANALÍTICO - COMPOSIÇÕES DE CUSTOS

TOTAL Mão de Obra com Encargos Complementares:	9,71
<b>VALOR:</b>	<b>34,42</b>

### 2.7.3. S00310 Calha em chapa de aço galvanizado nº 26, desenvolvimento 40 cm (fundo=12 cm, laterais=12 cm, bordas=2 cm) (m)

Encargos Complementares		FONTE	UNID	COEFICIENTE	PREÇO UNITÁRIO	TOTAL
S10551	Encargos Complementares - Carpinteiro	ORSE	h	0,75000000	3,71	2,78
S10549	Encargos Complementares - Servente	ORSE	h	0,75000000	3,82	2,87
S10603	Encargos Complementares - Soldador	ORSE	h	2,00000000	4,42	8,84
TOTAL Encargos Complementares:						14,49

Material		FONTE	UNID	COEFICIENTE	PREÇO UNITÁRIO	TOTAL
I00494	Chapa de aço galvanizado nº 26 - (4,0KG/M²) - e=0,5mm - dimensões 2,00x1,00m	ORSE	m2	0,40000000	62,83	25,13
I10997S	Eletrodo revestido aws - e7018, diametro igual a 4,00 mm	ORSE	kg	0,25000000	27,43	6,86
I02446	Zarcão anticorrosivo	ORSE	l	0,15000000	14,94	2,24
TOTAL Material:						34,23

Mão de Obra		FONTE	UNID	COEFICIENTE	PREÇO UNITÁRIO	TOTAL
I01213S	Carpinteiro de formas (horista)	ORSE	h	0,75000000	18,21	13,66
I06111S	Servente de obras (horista)	ORSE	h	0,75000000	12,75	9,56
I06160S	Soldador (horista)	ORSE	h	2,00000000	19,26	38,52
TOTAL Mão de Obra:						61,74
<b>VALOR:</b>						<b>110,44</b>

### 2.7.4. 94221 CUMEEIRA PARA TELHA CERÂMICA EMBOÇADA COM ARGAMASSA TRAÇO 1:2:9 (CIMENTO, CAL E AREIA) PARA TELHADOS COM ATÉ 2 ÁGUAS, INCLUSO TRANSPORTE VERTICAL. AF\_07/2019 (M)

Equipamento Custo Horário		FONTE	UNID	COEFICIENTE	PREÇO UNITÁRIO	TOTAL
93282	GUINCHO ELÉTRICO DE COLUNA, CAPACIDADE 400 KG, COM MOTO FREIO, MOTOR TRIFÁSICO DE 1,25 CV - CHI DIURNO. AF_03/2016	SINAPI	CHI	0,00870000	17,86	0,15
93281	GUINCHO ELÉTRICO DE COLUNA, CAPACIDADE 400 KG, COM MOTO FREIO, MOTOR TRIFÁSICO DE 1,25 CV - CHP DIURNO. AF_03/2016	SINAPI	CHP	0,00630000	18,65	0,11
TOTAL Equipamento Custo Horário:						0,26

Material		FONTE	UNID	COEFICIENTE	PREÇO UNITÁRIO	TOTAL
00007181	CUMEEIRA PARA TELHA CERAMICA, COMPRIMENTO DE *41* CM, RENDIMENTO DE *3* TELHAS/M	SINAPI	UN	3,00000000	2,17	6,51
TOTAL Material:						6,51

Mão de Obra com Encargos Complementares		FONTE	UNID	COEFICIENTE	PREÇO UNITÁRIO	TOTAL
88316	SERVENTE COM ENCARGOS COMPLEMENTARES	SINAPI	H	0,20900000	17,31	3,61
88323	TELHADISTA COM ENCARGOS COMPLEMENTARES	SINAPI	H	0,16400000	21,15	3,46
TOTAL Mão de Obra com Encargos Complementares:						7,07

Serviço		FONTE	UNID	COEFICIENTE	PREÇO UNITÁRIO	TOTAL
87337	ARGAMASSA TRAÇO 1:2:9 (EM VOLUME DE CIMENTO, CAL E AREIA MÉDIA ÚMIDA) PARA EMBOÇO/MASSA ÚNICA/ASSENTAMENTO DE ALVENARIA DE VEDAÇÃO, PREPARO MECÂNICO COM MISTURADOR DE EIXO HORIZONTAL DE 300 KG. AF_08/2019	SINAPI	M3	0,01170000	502,18	5,87
TOTAL Serviço:						5,87



**OBRA:** REFORMA E AMPLIAÇÃO DA ESCOLA MUNICIPAL JOSÉ DA COSTA LIMA  
**DESCRIÇÃO:** REFORMA E AMPLIAÇÃO DA ESCOLA MUNICIPAL JOSÉ DA COSTA LIMA O E  
 CONSTRUÇÃO DE GINÁSIO, LOCALIZADA SÍTIO POSSE, ZONA RURAL,  
 SOLEDADE/PB - R01  
**LOCAL:** SÍTIO POSSE, SOLEDADE/PB  
**UNIDADES:** 2400.0M<sup>2</sup>  
**VALOR POR UNIDADE:** R\$ 774,05



## RELATÓRIO ANALÍTICO - COMPOSIÇÕES DE CUSTOS

VALOR:	19,71
--------	-------

### 2.7.5. C0387 BEIRA E BICA EM TELHA COLONIAL (M)

Material		FONTE	UNID	COEFICIENTE	PREÇO UNITÁRIO	TOTAL
I0108	AREIA GROSSA	SEINFRA	M3	0,00250000	119,5800	0,2990
I0441	CAL HIDRATADA	SEINFRA	KG	0,32400000	0,9600	0,3110
I0805	CIMENTO PORTLAND	SEINFRA	KG	0,32400000	0,7100	0,2300
TOTAL Material:						0,8400
Mão de Obra		FONTE	UNID	COEFICIENTE	PREÇO UNITÁRIO	TOTAL
I2391	PEDREIRO	SEINFRA	H	0,30000000	24,1600	7,2480
I2543	SERVENTE	SEINFRA	H	0,32000000	18,4600	5,9072
TOTAL Mão de Obra:						13,1552
VALOR:						14,00

### 2.8.1. 96620 LASTRO DE CONCRETO MAGRO, APLICADO EM PISOS, LAJES SOBRE SOLO OU RADIERS. AF\_08/2017 (M3)

Mão de Obra com Encargos Complementares		FONTE	UNID	COEFICIENTE	PREÇO UNITÁRIO	TOTAL
88309	PEDREIRO COM ENCARGOS COMPLEMENTARES	SINAPI	H	5,43700000	21,67	117,81
88316	SERVENTE COM ENCARGOS COMPLEMENTARES	SINAPI	H	1,48300000	17,31	25,67
TOTAL Mão de Obra com Encargos Complementares:						143,48
Serviço		FONTE	UNID	COEFICIENTE	PREÇO UNITÁRIO	TOTAL
94968	CONCRETO MAGRO PARA LASTRO, TRAÇO 1:4,5:4,5 (EM MASSA SECA DE CIMENTO/ AREIA MÉDIA/ BRITA 1) - PREPARO MECÂNICO COM BETONEIRA 600 L. AF_05/2021	SINAPI	M3	1,13000000	360,84	407,74
TOTAL Serviço:						407,74
VALOR:						551,22

### 2.8.2. 00004786 PISO EM GRANILITE, MARMORITE OU GRANITINA, AGREGADO COR PRETO, CINZA, PALHA OU BRANCO, E= \*8\* MM (INCLUSO EXECUCAO) (M2)

Material		FONTE	UNID	COEFICIENTE	PREÇO UNITÁRIO	TOTAL
00004786	PISO EM GRANILITE, MARMORITE OU GRANITINA, AGREGADO COR PRETO, CINZA, PALHA OU BRANCO, E= *8* MM (INCLUSO EXECUCAO)	SINAPI	M2	1,00000000	108,50	108,50
TOTAL Material:						108,50
VALOR:						108,50

### 2.8.3. 101741 RODAPÉ EM MARMORITE, ALTURA 10CM. AF\_09/2020 (M)

Material		FONTE	UNID	COEFICIENTE	PREÇO UNITÁRIO	TOTAL
00004824	GRANILHA/ GRANA/ PEDRISCO OU AGREGADO EM MARMORE/ GRANITO/ QUARTZO E CALCARIO, PRETO, CINZA, PALHA OU BRANCO	SINAPI	KG	2,32400000	0,59	1,37
TOTAL Material:						1,37
Mão de Obra com Encargos Complementares		FONTE	UNID	COEFICIENTE	PREÇO UNITÁRIO	TOTAL
88309	PEDREIRO COM ENCARGOS COMPLEMENTARES	SINAPI	H	0,58330000	21,67	12,64
88316	SERVENTE COM ENCARGOS COMPLEMENTARES	SINAPI	H	0,24300000	17,31	4,20

**OBRA:** REFORMA E AMPLIAÇÃO DA ESCOLA MUNICIPAL JOSÉ DA COSTA LIMA  
**DESCRIÇÃO:** REFORMA E AMPLIAÇÃO DA ESCOLA MUNICIPAL JOSÉ DA COSTA LIMA O E CONSTRUÇÃO DE GINÁSIO, LOCALIZADA SÍTIO POSSE, ZONA RURAL, SOLEDADE/PB - R01  
**LOCAL:** SÍTIO POSSE, SOLEDADE/PB  
**UNIDADES:** 2400.0M²  
**VALOR POR UNIDADE:** R\$ 774,05



## RELATÓRIO ANALÍTICO - COMPOSIÇÕES DE CUSTOS

				TOTAL Mão de Obra com Encargos Complementares:		16,84
Serviço		FONTE	UNID	COEFICIENTE	PREÇO UNITÁRIO	TOTAL
87298	ARGAMASSA TRAÇO 1:3 (EM VOLUME DE CIMENTO E AREIA MÉDIA ÚMIDA) PARA CONTRAPISO, PREPARO MECÂNICO COM BETONEIRA 400 L. AF_08/2019	SINAPI	M3	0,00170000	614,64	1,04
				TOTAL Serviço:		1,04
				VALOR:		19,25

### 2.8.4. C1907 PINTURA DE PISO INTERNO/EXTERNO. C/TINTA BASE RESINA ACRÍLICA-QUARTZO.2 DEMÃOS (M2)

Material		FONTE	UNID	COEFICIENTE	PREÇO UNITÁRIO	TOTAL
I0154	ÁCIDO MURIÁTICO	SEINFRA	L	0,05000000	6,9400	0,3470
I2085	TINTA ACRÍLICA C/QUARTZO P/PISO	SEINFRA	L	0,21000000	11,6600	2,4486
TOTAL Material:						2,7956
Mão de Obra		FONTE	UNID	COEFICIENTE	PREÇO UNITÁRIO	TOTAL
I2395	PINTOR	SEINFRA	H	0,50000000	24,1600	12,0800
I2543	SERVENTE	SEINFRA	H	0,40000000	18,4600	7,3840
TOTAL Mão de Obra:						19,4640
VALOR:						22,26

### 2.9.1.1. 91967 INTERRUPTOR SIMPLES (3 MÓDULOS), 10A/250V, INCLUINDO SUPORTE E PLACA - FORNECIMENTO E INSTALAÇÃO. AF\_03/2023 (UN)

Serviço		FONTE	UNID	COEFICIENTE	PREÇO UNITÁRIO	TOTAL
91966	INTERRUPTOR SIMPLES (3 MÓDULOS), 10A/250V, SEM SUPORTE E SEM PLACA - FORNECIMENTO E INSTALAÇÃO. AF_03/2023	SINAPI	UN	1,00000000	42,00	42,00
91946	SUPORTE PARAFUSADO COM PLACA DE ENCAIXE 4" X 2" MÉDIO (1,30 M DO PISO) PARA PONTO ELÉTRICO - FORNECIMENTO E INSTALAÇÃO. AF_03/2023	SINAPI	UN	1,00000000	9,22	9,22
TOTAL Serviço:						51,22
VALOR:						51,22

### 2.9.1.2. 93137 PONTO DE ILUMINAÇÃO RESIDENCIAL INCLUINDO INTERRUPTOR SIMPLES (3 MÓDULOS), CAIXA ELÉTRICA, ELETRODUTO, CABO, RASGO, QUEBRA E CHUMBAMENTO (EXCLUINDO LUMINÁRIA E LÂMPADA). AF\_01/2016 (UN)

Serviço		FONTE	UNID	COEFICIENTE	PREÇO UNITÁRIO	TOTAL
91924	CABO DE COBRE FLEXÍVEL ISOLADO, 1,5 MM², ANTI-CHAMA 450/750 V, PARA CIRCUITOS TERMINAIS - FORNECIMENTO E INSTALAÇÃO. AF_03/2023	SINAPI	M	12,60000000	2,71	34,15
91937	CAIXA OCTOGONAL 3" X 3", PVC, INSTALADA EM LAJE - FORNECIMENTO E INSTALAÇÃO. AF_03/2023	SINAPI	UN	0,37500000	10,99	4,12
91940	CAIXA RETANGULAR 4" X 2" MÉDIA (1,30 M DO PISO), PVC, INSTALADA EM PAREDE - FORNECIMENTO E INSTALAÇÃO. AF_03/2023	SINAPI	UN	1,00000000	13,41	13,41
90466	CHUMBAMENTO LINEAR EM ALVENARIA PARA RAMAIS/DISTRIBUIÇÃO DE INSTALAÇÕES HIDRÁULICAS COM DIÂMETROS MENORES OU IGUAIS A 40 MM. AF_09/2023	SINAPI	M	2,20000000	12,17	26,77
91842	ELETRODUTO FLEXÍVEL CORRUGADO, PVC, DN 20 MM (1/2"), PARA CIRCUITOS TERMINAIS, INSTALADO EM LAJE - FORNECIMENTO E INSTALAÇÃO. AF_03/2023	SINAPI	M	2,00000000	5,08	10,16
91852	ELETRODUTO FLEXÍVEL CORRUGADO, PVC, DN 20 MM (1/2"), PARA CIRCUITOS TERMINAIS, INSTALADO EM PAREDE - FORNECIMENTO E INSTALAÇÃO. AF_03/2023	SINAPI	M	2,20000000	7,40	16,28

**OBRA:** REFORMA E AMPLIAÇÃO DA ESCOLA MUNICIPAL JOSÉ DA COSTA LIMA  
**DESCRIÇÃO:** REFORMA E AMPLIAÇÃO DA ESCOLA MUNICIPAL JOSÉ DA COSTA LIMA O E  
 CONSTRUÇÃO DE GINÁSIO, LOCALIZADA SÍTIO POSSE, ZONA RURAL,  
 SOLEDADE/PB - R01  
**LOCAL:** SÍTIO POSSE, SOLEDADE/PB  
**UNIDADES:** 2400.0M²  
**VALOR POR UNIDADE:** R\$ 774,05



## RELATÓRIO ANALÍTICO - COMPOSIÇÕES DE CUSTOS

91967	INTERRUPTOR SIMPLES (3 MÓDULOS), 10A/250V, INCLUINDO SUPORTE E PLACA - FORNECIMENTO E INSTALAÇÃO. AF_03/2023	SINAPI	UN	1,00000000	51,22	51,22
90456	QUEBRA EM ALVENARIA PARA INSTALAÇÃO DE CAIXA DE TOMADA (4X4 OU 4X2). AF_09/2023	SINAPI	UN	1,00000000	4,21	4,21
90447	RASGO LINEAR MANUAL EM ALVENARIA, PARA ELETRODUTOS, DIÂMETROS MENORES OU IGUAIS A 40 MM. AF_09/2023	SINAPI	M	2,20000000	6,35	13,97
					TOTAL Serviço:	174,29
					<b>VALOR:</b>	<b>174,29</b>

### 2.9.1.3. 00038773 LUMINARIA DE TETO PLAFON/PLAFONIER EM PLASTICO COM BASE E27, POTENCIA MAXIMA 60 W (NAO INCLUI LAMPADA) (UN)

Material		FONTE	UNID	COEFICIENTE	PREÇO UNITÁRIO	TOTAL
00038773	LUMINARIA DE TETO PLAFON/PLAFONIER EM PLASTICO COM BASE E27, POTENCIA MAXIMA 60 W (NAO INCLUI LAMPADA)	SINAPI	UN	1,00000000	7,58	7,58
					TOTAL Material:	7,58
					VALOR:	7,58

### 2.9.1.4. 00038194 LAMPADA LED 10 W BIVOLT BRANCA, FORMATO TRADICIONAL (BASE E27) (UN)

Material		FONTE	UNID	COEFICIENTE	PREÇO UNITÁRIO	TOTAL
00038194	LAMPADA LED 10 W BIVOLT BRANCA, FORMATO TRADICIONAL (BASE E27)	SINAPI	UN	1,00000000	6,45	6,45
				TOTAL Material:		6,45
				VALOR:		6,45

### 2.9.1.5. 00039390 LUMINARIA LED REFLETOR RETANGULAR BIVOLT, LUZ BRANCA, 30 W (UN)

Material		FONTE	UNID	COEFICIENTE	PREÇO UNITÁRIO	TOTAL
00039390	LUMINARIA LED REFLETOR RETANGULAR BIVOLT, LUZ BRANCA, 30 W	SINAPI	UN	1,00000000	33,70	33,70
				TOTAL Material:		33,70
				VALOR:		33,70

### 2.9.1.6. 97606 LUMINÁRIA ARANDELA TIPO MEIA LUA, DE SOBREPOR, COM 1 LÂMPADA FLUORESCENTE DE 15 W, SEM REATOR - FORNECIMENTO E INSTALAÇÃO. AF\_02/2020 (UN)

Material		FONTE	UNID	COEFICIENTE	PREÇO UNITÁRIO	TOTAL
00038191	LAMPADA FLUORESCENTE COMPACTA 2U BRANCA 15 W, BASE E27 (127/220 V)	SINAPI	UN	1,00000000	15,69	15,69
00038769	LUMINARIA ARANDELA TIPO MEIA-LUA COM VIDRO FOSCO *30 X 15* CM, PARA 1 LAMPADA, BASE E27, POTENCIA MAXIMA 40/60 W (NAO INCLUI LAMPADA)	SINAPI	UN	1,00000000	75,42	75,42
				TOTAL Material:		91,11

Mão de Obra com Encargos Complementares		FONTE	UNID	COEFICIENTE	PREÇO UNITÁRIO	TOTAL
88247	AUXILIAR DE ELETRICISTA COM ENCARGOS COMPLEMENTARES	SINAPI	H	0,19720000	18,33	3,61
88264	ELETRICISTA COM ENCARGOS COMPLEMENTARES	SINAPI	H	0,47320000	21,96	10,39
				TOTAL Mão de Obra com Encargos Complementares:		14,00
				VALOR:		105,11

**OBRA:** REFORMA E AMPLIAÇÃO DA ESCOLA MUNICIPAL JOSÉ DA COSTA LIMA  
**DESCRIÇÃO:** REFORMA E AMPLIAÇÃO DA ESCOLA MUNICIPAL JOSÉ DA COSTA LIMA O E  
 CONSTRUÇÃO DE GINÁSIO, LOCALIZADA SÍTIO POSSE, ZONA RURAL,  
 SOLEDADE/PB - R01  
**LOCAL:** SÍTIO POSSE, SOLEDADE/PB  
**UNIDADES:** 2400.0M²  
**VALOR POR UNIDADE:** R\$ 774,05



## RELATÓRIO ANALÍTICO - COMPOSIÇÕES DE CUSTOS

### 2.9.1.7. 060452 REFLETOR HOLOFOTE MICROLED SMD 100W RGB COLORIDO C/ CONTROLE (UN)

Material		FONTE	UNID	COEFICIENTE	PREÇO UNITÁRIO	TOTAL
I003420	FITA ISOLANTE HIGHLAND ADESIVA 19m x 20mm	INSDIPONÍVEL	M	0,1000	4,53	0,45
I005501	REFLETOR EXTERNO 10 WATTS BIVOLT - RGB	INSDIPONÍVEL	UN	1,0000	54,60	54,60
					TOTAL Material:	55,05
Mão de Obra		FONTE	UNID	COEFICIENTE	PREÇO UNITÁRIO	TOTAL
I099806	AJUDANTE DE ELETRICISTA	INSDIPONÍVEL	H	0,9520	11,76	11,20
I099250	ELETRICISTA	INSDIPONÍVEL	H	0,9520	15,82	15,06
					TOTAL Mão de Obra:	26,26
					VALOR:	81,31

### 2.9.1.8. S09629 LUMINÁRIA TIPO BALIZADOR PARA AMBIENTE ABERTO, CORPO EM ALUMÍNIO PINTADO, DIFUSOR EM VIDRO PLANO FOSCO, REF. F-5023/M DA PROJETO OU SIMILAR (un)

Encargos Complementares		FONTE	UNID	COEFICIENTE	PREÇO UNITÁRIO	TOTAL
S10552	Encargos Complementares - Eletricista	ORSE	h	0,70000000	3,68	2,58
S10549	Encargos Complementares - Servente	ORSE	h	0,70000000	3,82	2,67
					TOTAL Encargos Complementares:	5,25
Material		FONTE	UNID	COEFICIENTE	PREÇO UNITÁRIO	TOTAL
I04675	Lâmpada fluorescente eletrônica PL 15W / 127v (compacta integrada)	ORSE	un	1,00000000	7,60	7,60
I09951	Luminária tipo balizador para ambiente aberto, corpo em alumínio pintado, difusor em vidro plano fosco, ref. F-5023/M da Projeto ou similar	ORSE	un	1,00000000	200,43	200,43
					TOTAL Material:	208,03
Mão de Obra		FONTE	UNID	COEFICIENTE	PREÇO UNITÁRIO	TOTAL
I02436S	Eletricista (horista)	ORSE	h	0,70000000	18,21	12,75
I06111S	Servente de obras (horista)	ORSE	h	0,70000000	12,75	8,93
					TOTAL Mão de Obra:	21,68
					VALOR:	234,95

### 2.9.1.9. 93653 DISJUNTOR MONOPOLAR TIPO DIN, CORRENTE NOMINAL DE 10A - FORNECIMENTO E INSTALAÇÃO. AF\_10/2020 (UN)

Material		FONTE	UNID	COEFICIENTE	PREÇO UNITÁRIO	TOTAL
00034653	DISJUNTOR TERMOMAGNETICO PARA TRILHO DIN (IEC), MONOPOLAR, 6 - 32 A	SINAPI	UN	1,00000000	8,41	8,41
00001570	TERMINAL A COMPRESSAO EM COBRE ESTANHADO PARA CABO 2,5 MM2, 1 FURO E 1 COMPRESSAO, PARA PARAFUSO DE FIXACAO M5	SINAPI	UN	1,00000000	1,12	1,12
					TOTAL Material:	9,53
Mão de Obra com Encargos Complementares		FONTE	UNID	COEFICIENTE	PREÇO UNITÁRIO	TOTAL
88247	AUXILIAR DE ELETRICISTA COM ENCARGOS COMPLEMENTARES	SINAPI	H	0,03520000	18,33	0,64
88264	ELETRICISTA COM ENCARGOS COMPLEMENTARES	SINAPI	H	0,03520000	21,96	0,77
					TOTAL Mão de Obra com Encargos Complementares:	1,41
					VALOR:	10,94

**OBRA:** REFORMA E AMPLIAÇÃO DA ESCOLA MUNICIPAL JOSÉ DA COSTA LIMA  
**DESCRIÇÃO:** REFORMA E AMPLIAÇÃO DA ESCOLA MUNICIPAL JOSÉ DA COSTA LIMA O E  
 CONSTRUÇÃO DE GINÁSIO, LOCALIZADA SÍTIO POSSE, ZONA RURAL,  
 SOLEDADE/PB - R01  
**LOCAL:** SÍTIO POSSE, SOLEDADE/PB  
**UNIDADES:** 2400.0M²  
**VALOR POR UNIDADE:** R\$ 774,05



## RELATÓRIO ANALÍTICO - COMPOSIÇÕES DE CUSTOS

### 2.9.1.10. 93654 DISJUNTOR MONOPOLAR TIPO DIN, CORRENTE NOMINAL DE 16A - FORNECIMENTO E INSTALAÇÃO. AF\_10/2020 (UN)

Material		FONTE	UNID	COEFICIENTE	PREÇO UNITÁRIO	TOTAL
00034653	DISJUNTOR TERMOMAGNETICO PARA TRILHO DIN (IEC), MONOPOLAR, 6 - 32 A	SINAPI	UN	1,00000000	8,41	8,41
00001570	TERMINAL A COMPRESSAO EM COBRE ESTANHADO PARA CABO 2,5 MM2, 1 FURO E 1 COMPRESSAO, PARA PARAFUSO DE FIXACAO M5	SINAPI	UN	1,00000000	1,12	1,12
TOTAL Material:						9,53
Mão de Obra com Encargos Complementares		FONTE	UNID	COEFICIENTE	PREÇO UNITÁRIO	TOTAL
88247	AUXILIAR DE ELETRICISTA COM ENCARGOS COMPLEMENTARES	SINAPI	H	0,04760000	18,33	0,87
88264	ELETRICISTA COM ENCARGOS COMPLEMENTARES	SINAPI	H	0,04760000	21,96	1,04
TOTAL Mão de Obra com Encargos Complementares:						1,91
VALOR:						11,44

### 2.9.1.11. 93656 DISJUNTOR MONOPOLAR TIPO DIN, CORRENTE NOMINAL DE 25A - FORNECIMENTO E INSTALAÇÃO. AF\_10/2020 (UN)

Material		FONTE	UNID	COEFICIENTE	PREÇO UNITÁRIO	TOTAL
00034653	DISJUNTOR TERMOMAGNETICO PARA TRILHO DIN (IEC), MONOPOLAR, 6 - 32 A	SINAPI	UN	1,00000000	8,41	8,41
00001571	TERMINAL A COMPRESSAO EM COBRE ESTANHADO PARA CABO 4 MM2, 1 FURO E 1 COMPRESSAO, PARA PARAFUSO DE FIXACAO M5	SINAPI	UN	1,00000000	1,45	1,45
TOTAL Material:						9,86
Mão de Obra com Encargos Complementares		FONTE	UNID	COEFICIENTE	PREÇO UNITÁRIO	TOTAL
88247	AUXILIAR DE ELETRICISTA COM ENCARGOS COMPLEMENTARES	SINAPI	H	0,06630000	18,33	1,21
88264	ELETRICISTA COM ENCARGOS COMPLEMENTARES	SINAPI	H	0,06630000	21,96	1,45
TOTAL Mão de Obra com Encargos Complementares:						2,66
VALOR:						12,52

### 2.9.1.12. 93657 DISJUNTOR MONOPOLAR TIPO DIN, CORRENTE NOMINAL DE 32A - FORNECIMENTO E INSTALAÇÃO. AF\_10/2020 (UN)

Material		FONTE	UNID	COEFICIENTE	PREÇO UNITÁRIO	TOTAL
00034653	DISJUNTOR TERMOMAGNETICO PARA TRILHO DIN (IEC), MONOPOLAR, 6 - 32 A	SINAPI	UN	1,00000000	8,41	8,41
00001573	TERMINAL A COMPRESSAO EM COBRE ESTANHADO PARA CABO 6 MM2, 1 FURO E 1 COMPRESSAO, PARA PARAFUSO DE FIXACAO M6	SINAPI	UN	1,00000000	1,73	1,73
TOTAL Material:						10,14
Mão de Obra com Encargos Complementares		FONTE	UNID	COEFICIENTE	PREÇO UNITÁRIO	TOTAL
88247	AUXILIAR DE ELETRICISTA COM ENCARGOS COMPLEMENTARES	SINAPI	H	0,09110000	18,33	1,66
88264	ELETRICISTA COM ENCARGOS COMPLEMENTARES	SINAPI	H	0,09110000	21,96	2,00
TOTAL Mão de Obra com Encargos Complementares:						3,66
VALOR:						13,80

### 2.9.1.13. 101895 DISJUNTOR TERMOMAGNÉTICO TRIPOLAR , CORRENTE NOMINAL DE 125A - FORNECIMENTO E INSTALAÇÃO. AF\_10/2020 (UN)

Material		FONTE	UNID	COEFICIENTE	PREÇO UNITÁRIO	TOTAL
----------	--	-------	------	-------------	----------------	-------



**OBRA:** REFORMA E AMPLIAÇÃO DA ESCOLA MUNICIPAL JOSÉ DA COSTA LIMA  
**DESCRIÇÃO:** REFORMA E AMPLIAÇÃO DA ESCOLA MUNICIPAL JOSÉ DA COSTA LIMA O E CONSTRUÇÃO DE GINÁSIO, LOCALIZADA SÍTIO POSSE, ZONA RURAL, SOLEDADE/PB - R01  
**LOCAL:** SÍTIO POSSE, SOLEDADE/PB  
**UNIDADES:** 2400.0M²  
**VALOR POR UNIDADE:** R\$ 774,05



## RELATÓRIO ANALÍTICO - COMPOSIÇÕES DE CUSTOS

00002391	DISJUNTOR TERMOMAGNETICO TRIPOLAR 125 A / 425 V / ICC - 25 KA	SINAPI	UN	1,00000000	322,39	322,39
00001578	TERMINAL A COMPRESSAO EM COBRE ESTANHADO PARA CABO 50 MM2, 1 FURO E 1 COMPRESSAO, PARA PARAFUSO DE FIXACAO M8	SINAPI	UN	3,00000000	6,03	18,09
TOTAL Material:						340,48

Mão de Obra com Encargos Complementares		FONTE	UNID	COEFICIENTE	PREÇO UNITÁRIO	TOTAL
88247	AUXILIAR DE ELETRICISTA COM ENCARGOS COMPLEMENTARES	SINAPI	H	1,32320000	18,33	24,25
88264	ELETRICISTA COM ENCARGOS COMPLEMENTARES	SINAPI	H	1,32320000	21,96	29,05
TOTAL Mão de Obra com Encargos Complementares:						53,30
VALOR:						393,78

### 2.9.1.14. S12222 QUADRO DE DISTRIBUIÇÃO DE EMBUTIR, EM CHAPA DE AÇO, PARA ATÉ 08 DISJUNTORES, COM BARRAMENTO, PADRÃO DIN, EXCLUSIVE DISJUNTORES (un)

Encargos Complementares		FONTE	UNID	COEFICIENTE	PREÇO UNITÁRIO	TOTAL
S10552	Encargos Complementares - Eletricista	ORSE	h	1,60000000	3,68	5,89
S10550	Encargos Complementares - Pedreiro	ORSE	h	0,40000000	3,72	1,49
S10549	Encargos Complementares - Servente	ORSE	h	0,60000000	3,82	2,29
TOTAL Encargos Complementares:						9,67

Material		FONTE	UNID	COEFICIENTE	PREÇO UNITÁRIO	TOTAL
I10386	Quadro de distribuição de embutir em chapa de aço, p/até 08 disjuntores c/barramento, padrão DIN, Cemar ou similar	ORSE	un	1,00000000	75,34	75,34
TOTAL Material:						75,34

Mão de Obra		FONTE	UNID	COEFICIENTE	PREÇO UNITÁRIO	TOTAL
I02436S	Eletricista (horista)	ORSE	h	1,60000000	18,21	29,14
I04750S	Pedreiro (horista)	ORSE	h	0,40000000	18,21	7,28
I06111S	Servente de obras (horista)	ORSE	h	0,60000000	12,75	7,65
TOTAL Mão de Obra:						44,07

Serviço		FONTE	UNID	COEFICIENTE	PREÇO UNITÁRIO	TOTAL
S87296S	Argamassa traço 1:3:12 (em volume de cimento, cal e areia média úmida) para emboço/massa única/assentamento de alvenaria de vedação, preparo mecânico com betoneira 600 l. af_08/2019	ORSE	m3	0,00400000	545,18	2,18
TOTAL Serviço:						2,18
VALOR:						131,21

### 2.9.1.15. S12224 QUADRO DE DISTRIBUIÇÃO DE EMBUTIR, EM CHAPA DE AÇO, PARA ATÉ 16 DISJUNTORES, COM BARRAMENTO, PADRÃO DIN, EXCLUSIVE DISJUNTORES (un)

Encargos Complementares		FONTE	UNID	COEFICIENTE	PREÇO UNITÁRIO	TOTAL
S10552	Encargos Complementares - Eletricista	ORSE	h	3,20000000	3,68	11,78
S10550	Encargos Complementares - Pedreiro	ORSE	h	0,80000000	3,72	2,98
S10549	Encargos Complementares - Servente	ORSE	h	1,20000000	3,82	4,58
TOTAL Encargos Complementares:						19,34

Material		FONTE	UNID	COEFICIENTE	PREÇO UNITÁRIO	TOTAL
I08829	Quadro de distribuição de embutir em chapa de aço, p/até 16 disjuntores c/barramento, padrão DIN, ref.904311, Cemar ou similar	ORSE	un	1,00000000	128,31	128,31

**OBRA:** REFORMA E AMPLIAÇÃO DA ESCOLA MUNICIPAL JOSÉ DA COSTA LIMA  
**DESCRIÇÃO:** REFORMA E AMPLIAÇÃO DA ESCOLA MUNICIPAL JOSÉ DA COSTA LIMA O E  
 CONSTRUÇÃO DE GINÁSIO, LOCALIZADA SÍTIO POSSE, ZONA RURAL,  
 SOLEDADE/PB - R01  
**LOCAL:** SÍTIO POSSE, SOLEDADE/PB  
**UNIDADES:** 2400.0M²  
**VALOR POR UNIDADE:** R\$ 774,05



## RELATÓRIO ANALÍTICO - COMPOSIÇÕES DE CUSTOS

				TOTAL Material:		128,31
Mão de Obra		FONTE	UNID	COEFICIENTE	PREÇO UNITÁRIO	TOTAL
I02436S	Eletricista (horista)	ORSE	h	3,20000000	18,21	58,27
I04750S	Pedreiro (horista)	ORSE	h	0,80000000	18,21	14,57
I06111S	Servente de obras (horista)	ORSE	h	1,20000000	12,75	15,30
				TOTAL Mão de Obra:		88,14
Serviço		FONTE	UNID	COEFICIENTE	PREÇO UNITÁRIO	TOTAL
S87296S	Argamassa traço 1:3:12 (em volume de cimento, cal e areia média úmida) para emboço/massa única/assentamento de alvenaria de vedação, preparo mecânico com betoneira 600 l. af_08/2019	ORSE	m3	0,01100000	545,18	6,00
				TOTAL Serviço:		6,00
				VALOR:		241,77

### 2.9.1.16. S12231 QUADRO DE DISTRIBUIÇÃO DE EMBUTIR, EM CHAPA DE AÇO, PARA ATÉ 48 DISJUNTORES, COM BARRAMENTO, PADRÃO DIN, EXCLUSIVE DISJUNTORES (un)

Encargos Complementares		FONTE	UNID	COEFICIENTE	PREÇO UNITÁRIO	TOTAL
S10552	Encargos Complementares - Eletricista	ORSE	h	9,60000000	3,68	35,33
S10550	Encargos Complementares - Pedreiro	ORSE	h	2,40000000	3,72	8,93
S10549	Encargos Complementares - Servente	ORSE	h	3,60000000	3,82	13,75
				TOTAL Encargos Complementares:		58,01

Material		FONTE	UNID	COEFICIENTE	PREÇO UNITÁRIO	TOTAL
I06778	Quadro de distribuição de embutir em chapa de aço, p/até 48 disjuntores c/barramento, padrão DIN, Cemar ou similar	ORSE	un	1,00000000	1.140,11	1.140,11
				TOTAL Material:		1.140,11

Mão de Obra		FONTE	UNID	COEFICIENTE	PREÇO UNITÁRIO	TOTAL
I02436S	Eletricista (horista)	ORSE	h	9,60000000	18,21	174,82
I04750S	Pedreiro (horista)	ORSE	h	2,40000000	18,21	43,70
I06111S	Servente de obras (horista)	ORSE	h	3,60000000	12,75	45,90
				TOTAL Mão de Obra:		264,42

Serviço		FONTE	UNID	COEFICIENTE	PREÇO UNITÁRIO	TOTAL
S87296S	Argamassa traço 1:3:12 (em volume de cimento, cal e areia média úmida) para emboço/massa única/assentamento de alvenaria de vedação, preparo mecânico com betoneira 600 l. af_08/2019	ORSE	m3	0,01900000	545,18	10,36
				TOTAL Serviço:		10,36
				VALOR:		1.472,89

### 2.9.1.17. S11140 ENTRADA DE ENERGIA ELÉTRICA TRIFÁSICA DEMANDA ENTRE 57,1 E 75 KW (un)

Serviço		FONTE	UNID	COEFICIENTE	PREÇO UNITÁRIO	TOTAL
S08021	Cabeçote de alumínio de 3"	ORSE	un	1,00000000	32,69	32,69
S09009	Cabo de cobre isolado HEPR (XLPE), rígido, 95mm², 1kv / 90° C	ORSE	m	25,00000000	90,76	2.269,00
S08350	Cabo de cobre isolado HEPR (XLPE), rígido, 50mm², 1kv / 90° C	ORSE	m	15,00000000	51,17	767,55
S08082	Cabo de cobre nú 50 mm2 - fornecimento e assentamento (2,27m/kg)	ORSE	kg	1,00000000	117,46	117,46
S04429	Caixa de inspeção 0,30 x 0,30 x 0,40m	ORSE	un	3,00000000	150,77	452,31

**OBRA:** REFORMA E AMPLIAÇÃO DA ESCOLA MUNICIPAL JOSÉ DA COSTA LIMA  
**DESCRIÇÃO:** REFORMA E AMPLIAÇÃO DA ESCOLA MUNICIPAL JOSÉ DA COSTA LIMA O E CONSTRUÇÃO DE GINÁSIO, LOCALIZADA SÍTIO POSSE, ZONA RURAL, SOLEDADE/PB - R01  
**LOCAL:** SÍTIO POSSE, SOLEDADE/PB  
**UNIDADES:** 2400.0M²  
**VALOR POR UNIDADE:** R\$ 774,05



## RELATÓRIO ANALÍTICO - COMPOSIÇÕES DE CUSTOS

S10311	Caixa de medição direta até 200A confeccionada em chapa galvanizada e pintada eletrostaticamente d=100 x 60 x 15cm	ORSE	un	1,00000000	2.378,18	2.378,18
S00681	Conector para haste de aterramento 5/8" - fornecimento e assentamento - Rev 02 (10/2021)	ORSE	un	3,00000000	6,08	18,24
S00368	Curva para eletroduto de pvc rígido roscável, diâm = 85mm (3")	ORSE	un	2,00000000	58,48	116,96
S09067	Disjuntor termomagnético tripolar 200 A com caixa moldada 10 kA	ORSE	un	1,00000000	573,06	573,06
S00353	Eletroduto de pvc rígido roscável, diâm = 25mm (3/4")	ORSE	m	1,50000000	12,18	18,27
S00359	Eletroduto de pvc rígido roscável, diâm = 85mm (3")	ORSE	m	6,00000000	48,13	288,78
S02842	Fornecimento de armação secundária 1 estribo	ORSE	un	1,00000000	29,50	29,50
S02892	Fornecimento de isolador roldana de porcelana	ORSE	un	1,00000000	2,00	2,00
S09379	Haste cobreada copperweld p/aterramento d= 5/8" x 2,40m	ORSE	un	3,00000000	41,12	123,36
S00377	Luva para eletroduto de pvc rígido roscável, diâm = 85mm (3")	ORSE	un	4,00000000	27,60	110,40
S08454	Poste de concreto duplo T (DT) 7/600 - fornecimento e assentamento	ORSE	un	1,00000000	1.375,09	1.375,09
S07923	Terminal de compressão para cabo de 50 mm² - fornecimento e instalação	ORSE	un	2,00000000	6,24	12,48
S07924	Terminal de compressão para cabo de 95 mm² - fornecimento e instalação	ORSE	un	3,00000000	9,19	27,57
					TOTAL Serviço:	8.712,90
					VALOR:	8.713,70

### 2.9.1.18. S04429 CAIXA DE INSPEÇÃO 0,30 X 0,30 X 0,40M (un)

Serviço		FONTE	UNID	COEFICIENTE	PREÇO UNITÁRIO	TOTAL
S00141	Aço CA - 60 Ø 4,2 a 9,5mm, inclusive corte, dobragem, montagem e colocação de ferragens nas formas, para superestruturas e fundações - R1	ORSE	kg	0,77000000	11,88	9,15
S00155	Alvenaria tijolo cerâmico maciço (5x9x19), esp = 0,09m (singela), com argamassa traço t5 - 1:2:8 (cimento / cal / areia) c/ junta de 2,0cm - R1	ORSE	m²	0,64000000	101,51	64,97
S03310	Chapisco em parede com argamassa traço t1 - 1:3 (cimento / areia) - Revisado 08/2015	ORSE	m²	0,48000000	6,53	3,13
S00126	Concreto simples fabricado na obra, fck=15 mpa, lançado e adensado	ORSE	m³	0,03800000	592,14	22,50
S02497	Escavação manual de vala ou cava em material de 1ª categoria, profundidade até 1,50m	ORSE	m³	0,12500000	49,71	6,21
S00085	Forma plana para fundações, em compensado resinado 12mm, 03 usos	ORSE	m²	0,30600000	88,46	27,07
S03318	Reboco especial de parede 2cm com argamassa traço t3 - 1:3 cimento / areia / vedacit	ORSE	m²	0,48000000	36,84	17,68
					TOTAL Serviço:	150,71
					VALOR:	150,77

### 2.9.1.19. 91835 ELETRODUTO FLEXÍVEL CORRUGADO REFORÇADO, PVC, DN 25 MM (3/4"), PARA CIRCUITOS TERMINAIS, INSTALADO EM FORRO - FORNECIMENTO E INSTALAÇÃO. AF\_03/2023 (M)

Material		FONTE	UNID	COEFICIENTE	PREÇO UNITÁRIO	TOTAL
00039244	ELETRODUTO PVC FLEXIVEL CORRUGADO, REFORCADO, COR LARANJA, DE 25 MM, PARA LAJES E PISOS	SINAPI	M	1,10000000	3,91	4,30
					TOTAL Material:	4,30
Mão de Obra com Encargos Complementares		FONTE	UNID	COEFICIENTE	PREÇO UNITÁRIO	TOTAL
88247	AUXILIAR DE ELETRICISTA COM ENCARGOS COMPLEMENTARES	SINAPI	H	0,09100000	18,33	1,66
88264	ELETRICISTA COM ENCARGOS COMPLEMENTARES	SINAPI	H	0,09100000	21,96	1,99
					TOTAL Mão de Obra com Encargos Complementares:	3,65

**OBRA:** REFORMA E AMPLIAÇÃO DA ESCOLA MUNICIPAL JOSÉ DA COSTA LIMA  
**DESCRIÇÃO:** REFORMA E AMPLIAÇÃO DA ESCOLA MUNICIPAL JOSÉ DA COSTA LIMA O E  
CONSTRUÇÃO DE GINÁSIO, LOCALIZADA SÍTIO POSSE, ZONA RURAL,  
SOLEDADE/PB - R01  
**LOCAL:** SÍTIO POSSE, SOLEDADE/PB  
**UNIDADES:** 2400.0M²  
**VALOR POR UNIDADE:** R\$ 774,05



## RELATÓRIO ANALÍTICO - COMPOSIÇÕES DE CUSTOS

Serviço		FONTES	UNID	COEFICIENTE	PREÇO UNITÁRIO	TOTAL
91170	FIXAÇÃO DE TUBOS HORIZONTAIS DE PVC ÁGUA, PVC ESGOTO, PVC ÁGUA PLUVIAL, CPVC, PPR, COBRE OU AÇO, DIÂMETROS MENORES OU IGUAIS A 40 MM, COM ABRAÇADEIRA METÁLICA RÍGIDA TIPO U PERFIL 1 1/4, FIXADA EM PERFILADO EM LAJE. AF_09/2023_PS	SINAPI	M	1,00000000	9,03	9,03
TOTAL Serviço:						9,03
VALOR:						16,98

### 2.9.1.20. 91864 ELETRODUTO RÍGIDO ROSCÁVEL, PVC, DN 32 MM (1"), PARA CIRCUITOS TERMINAIS, INSTALADO EM FORRO - FORNECIMENTO E INSTALAÇÃO. AF\_03/2023 (M)

Material		FONTES	UNID	COEFICIENTE	PREÇO UNITÁRIO	TOTAL
00002685	ELETRODUTO DE PVC RÍGIDO ROSCAVEL DE 1 ", SEM LUVA	SINAPI	M	1,01700000	7,63	7,75
TOTAL Material:						7,75
Mão de Obra com Encargos Complementares		FONTES	UNID	COEFICIENTE	PREÇO UNITÁRIO	TOTAL
88247	AUXILIAR DE ELETRICISTA COM ENCARGOS COMPLEMENTARES	SINAPI	H	0,13900000	18,33	2,54
88264	ELETRICISTA COM ENCARGOS COMPLEMENTARES	SINAPI	H	0,13900000	21,96	3,05
TOTAL Mão de Obra com Encargos Complementares:						5,59
VALOR:						13,34

### 2.9.1.21. 91865 ELETRODUTO RÍGIDO ROSCÁVEL, PVC, DN 40 MM (1 1/4"), PARA CIRCUITOS TERMINAIS, INSTALADO EM FORRO - FORNECIMENTO E INSTALAÇÃO. AF\_03/2023 (M)

Material		FONTES	UNID	COEFICIENTE	PREÇO UNITÁRIO	TOTAL
00002684	ELETRODUTO DE PVC RÍGIDO ROSCAVEL DE 1 1/4 ", SEM LUVA	SINAPI	M	1,01700000	10,15	10,32
TOTAL Material:						10,32
Mão de Obra com Encargos Complementares		FONTES	UNID	COEFICIENTE	PREÇO UNITÁRIO	TOTAL
88247	AUXILIAR DE ELETRICISTA COM ENCARGOS COMPLEMENTARES	SINAPI	H	0,16200000	18,33	2,96
88264	ELETRICISTA COM ENCARGOS COMPLEMENTARES	SINAPI	H	0,16200000	21,96	3,55
TOTAL Mão de Obra com Encargos Complementares:						6,51
VALOR:						16,83

### 2.9.1.22. 93008 ELETRODUTO RÍGIDO ROSCÁVEL, PVC, DN 50 MM (1 1/2"), PARA REDE ENTERRADA DE DISTRIBUIÇÃO DE ENERGIA ELÉTRICA - FORNECIMENTO E INSTALAÇÃO. AF\_12/2021 (M)

Material		FONTES	UNID	COEFICIENTE	PREÇO UNITÁRIO	TOTAL
00002680	ELETRODUTO DE PVC RÍGIDO ROSCAVEL DE 1 1/2 ", SEM LUVA	SINAPI	M	1,10000000	11,16	12,27
TOTAL Material:						12,27
Mão de Obra com Encargos Complementares		FONTES	UNID	COEFICIENTE	PREÇO UNITÁRIO	TOTAL
88247	AUXILIAR DE ELETRICISTA COM ENCARGOS COMPLEMENTARES	SINAPI	H	0,11220000	18,33	2,05
88264	ELETRICISTA COM ENCARGOS COMPLEMENTARES	SINAPI	H	0,11220000	21,96	2,46
TOTAL Mão de Obra com Encargos Complementares:						4,51
VALOR:						16,78

### 2.9.1.23. 91926 CABO DE COBRE FLEXÍVEL ISOLADO, 2,5 MM², ANTI-CHAMA 450/750 V, PARA CIRCUITOS TERMINAIS - FORNECIMENTO E INSTALAÇÃO. AF\_03/2023 (M)

Material		FONTES	UNID	COEFICIENTE	PREÇO UNITÁRIO	TOTAL
----------	--	--------	------	-------------	----------------	-------

**OBRA:** REFORMA E AMPLIAÇÃO DA ESCOLA MUNICIPAL JOSÉ DA COSTA LIMA  
**DESCRIÇÃO:** REFORMA E AMPLIAÇÃO DA ESCOLA MUNICIPAL JOSÉ DA COSTA LIMA O E  
CONSTRUÇÃO DE GINÁSIO, LOCALIZADA SÍTIO POSSE, ZONA RURAL,  
SOLEDADE/PB - R01  
**LOCAL:** SÍTIO POSSE, SOLEDADE/PB  
**UNIDADES:** 2400.0M²  
**VALOR POR UNIDADE:** R\$ 774,05



## RELATÓRIO ANALÍTICO - COMPOSIÇÕES DE CUSTOS

00001014	CABO DE COBRE, FLEXIVEL, CLASSE 4 OU 5, ISOLACAO EM PVC/A, ANTICHAMA BWF-B, 1 CONDUTOR, 450/750 V, SECAO NOMINAL 2,5 MM2	SINAPI	M	1,24340000	2,27	2,82
00021127	FITA ISOLANTE ADESIVA ANTICHAMA, USO ATE 750 V, EM ROLO DE 19 MM X 5 M	SINAPI	UN	0,00940000	3,19	0,02
					TOTAL Material:	2,84

Mão de Obra com Encargos Complementares		FONTE	UNID	COEFICIENTE	PREÇO UNITÁRIO	TOTAL
88247	AUXILIAR DE ELETRICISTA COM ENCARGOS COMPLEMENTARES	SINAPI	H	0,02900000	18,33	0,53
88264	ELETRICISTA COM ENCARGOS COMPLEMENTARES	SINAPI	H	0,02900000	21,96	0,63
					TOTAL Mão de Obra com Encargos Complementares:	1,16
					VALOR:	4,00

### 2.9.1.24. 91928 CABO DE COBRE FLEXÍVEL ISOLADO, 4 MM², ANTI-CHAMA 450/750 V, PARA CIRCUITOS TERMINAIS - FORNECIMENTO E INSTALAÇÃO. AF\_03/2023 (M)

Material		FONTE	UNID	COEFICIENTE	PREÇO UNITÁRIO	TOTAL
00000981	CABO DE COBRE, FLEXIVEL, CLASSE 4 OU 5, ISOLACAO EM PVC/A, ANTICHAMA BWF-B, 1 CONDUTOR, 450/750 V, SECAO NOMINAL 4 MM2	SINAPI	M	1,24340000	3,76	4,67
00021127	FITA ISOLANTE ADESIVA ANTICHAMA, USO ATE 750 V, EM ROLO DE 19 MM X 5 M	SINAPI	UN	0,00940000	3,19	0,02
					TOTAL Material:	4,69

Mão de Obra com Encargos Complementares		FONTE	UNID	COEFICIENTE	PREÇO UNITÁRIO	TOTAL
88247	AUXILIAR DE ELETRICISTA COM ENCARGOS COMPLEMENTARES	SINAPI	H	0,03900000	18,33	0,71
88264	ELETRICISTA COM ENCARGOS COMPLEMENTARES	SINAPI	H	0,03900000	21,96	0,85
					TOTAL Mão de Obra com Encargos Complementares:	1,56
					VALOR:	6,25

### 2.9.1.25. 91930 CABO DE COBRE FLEXÍVEL ISOLADO, 6 MM², ANTI-CHAMA 450/750 V, PARA CIRCUITOS TERMINAIS - FORNECIMENTO E INSTALAÇÃO. AF\_03/2023 (M)

Material		FONTE	UNID	COEFICIENTE	PREÇO UNITÁRIO	TOTAL
00000982	CABO DE COBRE, FLEXIVEL, CLASSE 4 OU 5, ISOLACAO EM PVC/A, ANTICHAMA BWF-B, 1 CONDUTOR, 450/750 V, SECAO NOMINAL 6 MM2	SINAPI	M	1,24340000	5,40	6,71
00021127	FITA ISOLANTE ADESIVA ANTICHAMA, USO ATE 750 V, EM ROLO DE 19 MM X 5 M	SINAPI	UN	0,00940000	3,19	0,02
					TOTAL Material:	6,73

Mão de Obra com Encargos Complementares		FONTE	UNID	COEFICIENTE	PREÇO UNITÁRIO	TOTAL
88247	AUXILIAR DE ELETRICISTA COM ENCARGOS COMPLEMENTARES	SINAPI	H	0,05100000	18,33	0,93
88264	ELETRICISTA COM ENCARGOS COMPLEMENTARES	SINAPI	H	0,05100000	21,96	1,11
					TOTAL Mão de Obra com Encargos Complementares:	2,04
					VALOR:	8,77

### 2.9.1.26. 91932 CABO DE COBRE FLEXÍVEL ISOLADO, 10 MM², ANTI-CHAMA 450/750 V, PARA CIRCUITOS TERMINAIS - FORNECIMENTO E INSTALAÇÃO. AF\_03/2023 (M)

Material		FONTE	UNID	COEFICIENTE	PREÇO UNITÁRIO	TOTAL
00000980	CABO DE COBRE, FLEXIVEL, CLASSE 4 OU 5, ISOLACAO EM PVC/A, ANTICHAMA BWF-B, 1 CONDUTOR, 450/750 V, SECAO NOMINAL 10 MM2	SINAPI	M	1,24340000	10,33	12,84
00021127	FITA ISOLANTE ADESIVA ANTICHAMA, USO ATE 750 V, EM ROLO DE 19 MM X 5 M	SINAPI	UN	0,00940000	3,19	0,02



**OBRA:** REFORMA E AMPLIAÇÃO DA ESCOLA MUNICIPAL JOSÉ DA COSTA LIMA  
**DESCRIÇÃO:** REFORMA E AMPLIAÇÃO DA ESCOLA MUNICIPAL JOSÉ DA COSTA LIMA O E  
 CONSTRUÇÃO DE GINÁSIO, LOCALIZADA SÍTIO POSSE, ZONA RURAL,  
 SOLEDADE/PB - R01  
**LOCAL:** SÍTIO POSSE, SOLEDADE/PB  
**UNIDADES:** 2400.0M²  
**VALOR POR UNIDADE:** R\$ 774,05



## RELATÓRIO ANALÍTICO - COMPOSIÇÕES DE CUSTOS

TOTAL Material:	12,86
-----------------	-------

Mão de Obra com Encargos Complementares		FONTE	UNID	COEFICIENTE	PREÇO UNITÁRIO	TOTAL
88247	AUXILIAR DE ELETRICISTA COM ENCARGOS COMPLEMENTARES	SINAPI	H	0,07600000	18,33	1,39
88264	ELETRICISTA COM ENCARGOS COMPLEMENTARES	SINAPI	H	0,07600000	21,96	1,66
TOTAL Mão de Obra com Encargos Complementares:						3,05
VALOR:						15,91

### 2.9.1.27. 101567 CABO DE COBRE FLEXÍVEL ISOLADO, 95 MM², 0,6/1,0 KV, PARA REDE AÉREA DE DISTRIBUIÇÃO DE ENERGIA ELÉTRICA DE BAIXA TENSÃO - FORNECIMENTO E INSTALAÇÃO. AF\_07/2020 (M)

Material		FONTE	UNID	COEFICIENTE	PREÇO UNITÁRIO	TOTAL
00000998	CABO DE COBRE, FLEXIVEL, CLASSE 4 OU 5, ISOLACAO EM PVC/A, ANTICHAMA BWF-B, COBERTURA PVC-ST1, ANTICHAMA BWF-B, 1 CONDUTOR, 0,6/1 KV, SECAO NOMINAL 95 MM2	SINAPI	M	1,04010000	92,30	96,00
TOTAL Material:						96,00

Mão de Obra com Encargos Complementares		FONTE	UNID	COEFICIENTE	PREÇO UNITÁRIO	TOTAL
88264	ELETRICISTA COM ENCARGOS COMPLEMENTARES	SINAPI	H	0,00320000	21,96	0,07
TOTAL Mão de Obra com Encargos Complementares:						0,07
VALOR:						96,07

### 2.9.1.28. 101564 CABO DE COBRE FLEXÍVEL ISOLADO, 50 MM², 0,6/1,0 KV, PARA REDE AÉREA DE DISTRIBUIÇÃO DE ENERGIA ELÉTRICA DE BAIXA TENSÃO - FORNECIMENTO E INSTALAÇÃO. AF\_07/2020 (M)

Material		FONTE	UNID	COEFICIENTE	PREÇO UNITÁRIO	TOTAL
00001018	CABO DE COBRE, FLEXIVEL, CLASSE 4 OU 5, ISOLACAO EM PVC/A, ANTICHAMA BWF-B, COBERTURA PVC-ST1, ANTICHAMA BWF-B, 1 CONDUTOR, 0,6/1 KV, SECAO NOMINAL 50 MM2	SINAPI	M	1,04010000	50,82	52,85
TOTAL Material:						52,85

Mão de Obra com Encargos Complementares		FONTE	UNID	COEFICIENTE	PREÇO UNITÁRIO	TOTAL
88264	ELETRICISTA COM ENCARGOS COMPLEMENTARES	SINAPI	H	0,00300000	21,96	0,06
TOTAL Mão de Obra com Encargos Complementares:						0,06
VALOR:						52,91

### 2.9.1.29. S12808 Refletor Slim LED 200W de potência, branco Frio, 6500k, Autovolt, marca G-light ou similar (un)

Encargos Complementares		FONTE	UNID	COEFICIENTE	PREÇO UNITÁRIO	TOTAL
S10552	Encargos Complementares - Eletricista	ORSE	h	0,50000000	3,68	1,84
S10549	Encargos Complementares - Servente	ORSE	h	0,30000000	3,82	1,15
TOTAL Encargos Complementares:						2,99

Material		FONTE	UNID	COEFICIENTE	PREÇO UNITÁRIO	TOTAL
I01691	Parafuso metal 2 1/2" x 12 p/ bucha s-10	ORSE	un	2,00000000	0,88	1,76
I13524	Refletor Slim LED 200W de potência, branco Frio, 6500k, Autovolt, marca G-light ou similar	ORSE	un	1,00000000	248,48	248,48
TOTAL Material:						250,24

Mão de Obra		FONTE	UNID	COEFICIENTE	PREÇO UNITÁRIO	TOTAL
I02436S	Eletricista (horista)	ORSE	h	0,50000000	18,21	9,11
I06111S	Servente de obras (horista)	ORSE	h	0,30000000	12,75	3,83

**OBRA:** REFORMA E AMPLIAÇÃO DA ESCOLA MUNICIPAL JOSÉ DA COSTA LIMA  
**DESCRIÇÃO:** REFORMA E AMPLIAÇÃO DA ESCOLA MUNICIPAL JOSÉ DA COSTA LIMA O E CONSTRUÇÃO DE GINÁSIO, LOCALIZADA SÍTIO POSSE, ZONA RURAL, SOLEDADE/PB - R01  
**LOCAL:** SÍTIO POSSE, SOLEDADE/PB  
**UNIDADES:** 2400.0M²  
**VALOR POR UNIDADE:** R\$ 774,05



## RELATÓRIO ANALÍTICO - COMPOSIÇÕES DE CUSTOS

TOTAL Mão de Obra:	12,94
<b>VALOR:</b>	<b>266,15</b>

### 2.9.1.30. 104473 PONTO ELÉTRICO DE ILUMINAÇÃO, COM INTERRUPTOR SIMPLES, EM EDIFÍCIO RESIDENCIAL COM ELETRODUTO EMBUTIDO EM RASGOS NAS PAREDES, INCLUSO TOMADA, ELETRODUTO, CABO, RASGO E CHUMBAMENTO (SEM LUMINÁRIA E LÂMPADA). AF\_11/2022 (UN)

Serviço	FORTE	UNID	COEFICIENTE	PREÇO UNITÁRIO	TOTAL
91924 CABO DE COBRE FLEXÍVEL ISOLADO, 1,5 MM², ANTI-CHAMA 450/750 V, PARA CIRCUITOS TERMINAIS - FORNECIMENTO E INSTALAÇÃO. AF_03/2023	SINAPI	M	10,71140000	2,71	29,02
91926 CABO DE COBRE FLEXÍVEL ISOLADO, 2,5 MM², ANTI-CHAMA 450/750 V, PARA CIRCUITOS TERMINAIS - FORNECIMENTO E INSTALAÇÃO. AF_03/2023	SINAPI	M	1,47860000	4,00	5,91
91937 CAIXA OCTOGONAL 3" X 3", PVC, INSTALADA EM LAJE - FORNECIMENTO E INSTALAÇÃO. AF_03/2023	SINAPI	UN	1,00000000	10,99	10,99
91940 CAIXA RETANGULAR 4" X 2" MÉDIA (1,30 M DO PISO), PVC, INSTALADA EM PAREDE - FORNECIMENTO E INSTALAÇÃO. AF_03/2023	SINAPI	UN	1,00000000	13,41	13,41
90466 CHUMBAMENTO LINEAR EM ALVENARIA PARA RAMAIS/DISTRIBUIÇÃO DE INSTALAÇÕES HIDRÁULICAS COM DIÂMETROS MENORES OU IGUAIS A 40 MM. AF_09/2023	SINAPI	M	1,24290000	12,17	15,12
91845 ELETRODUTO FLEXÍVEL CORRUGADO REFORÇADO, PVC, DN 25 MM (3/4"), PARA CIRCUITOS TERMINAIS, INSTALADO EM LAJE - FORNECIMENTO E INSTALAÇÃO. AF_03/2023	SINAPI	M	2,21710000	7,20	15,96
91855 ELETRODUTO FLEXÍVEL CORRUGADO REFORÇADO, PVC, DN 25 MM (3/4"), PARA CIRCUITOS TERMINAIS, INSTALADO EM PAREDE - FORNECIMENTO E INSTALAÇÃO. AF_03/2023	SINAPI	M	1,24290000	9,36	11,63
91953 INTERRUPTOR SIMPLES (1 MÓDULO), 10A/250V, INCLUINDO SUPORTE E PLACA - FORNECIMENTO E INSTALAÇÃO. AF_03/2023	SINAPI	UN	1,00000000	24,88	24,88
90456 QUEBRA EM ALVENARIA PARA INSTALAÇÃO DE CAIXA DE TOMADA (4X4 OU 4X2). AF_09/2023	SINAPI	UN	1,00000000	4,21	4,21
90447 RASGO LINEAR MANUAL EM ALVENARIA, PARA ELETRODUTOS, DIÂMETROS MENORES OU IGUAIS A 40 MM. AF_09/2023	SINAPI	M	1,24290000	6,35	7,89
TOTAL Serviço:					139,02
<b>VALOR:</b>					<b>139,02</b>

### 2.9.1.31. 104473 COMPOSIÇÃO PARAMÉTRICA DE PONTO ELÉTRICO DE ILUMINAÇÃO, COM INTERRUPTOR DUPLO, EM EDIFÍCIO RESIDENCIAL COM ELETRODUTO EMBUTIDO EM RASGOS NAS PAREDES, INCLUSO TOMADA, ELETRODUTO, CABO, RASGO E CHUMBAMENTO (SEM LUMINÁRIA E LÂMPADA). AF\_11/2022 (UN)

Serviço	FORTE	UNID	COEFICIENTE	PREÇO UNITÁRIO	TOTAL
91924 CABO DE COBRE FLEXÍVEL ISOLADO, 1,5 MM², ANTI-CHAMA 450/750 V, PARA CIRCUITOS TERMINAIS - FORNECIMENTO E INSTALAÇÃO. AF_03/2023	SINAPI	M	10,71140000	2,71	29,02
91926 CABO DE COBRE FLEXÍVEL ISOLADO, 2,5 MM², ANTI-CHAMA 450/750 V, PARA CIRCUITOS TERMINAIS - FORNECIMENTO E INSTALAÇÃO. AF_03/2023	SINAPI	M	1,47860000	4,00	5,91
91937 CAIXA OCTOGONAL 3" X 3", PVC, INSTALADA EM LAJE - FORNECIMENTO E INSTALAÇÃO. AF_03/2023	SINAPI	UN	1,00000000	10,99	10,99
91940 CAIXA RETANGULAR 4" X 2" MÉDIA (1,30 M DO PISO), PVC, INSTALADA EM PAREDE - FORNECIMENTO E INSTALAÇÃO. AF_03/2023	SINAPI	UN	1,00000000	13,41	13,41
90466 CHUMBAMENTO LINEAR EM ALVENARIA PARA RAMAIS/DISTRIBUIÇÃO DE INSTALAÇÕES HIDRÁULICAS COM DIÂMETROS MENORES OU IGUAIS A 40 MM. AF_09/2023	SINAPI	M	1,24290000	12,17	15,12
91845 ELETRODUTO FLEXÍVEL CORRUGADO REFORÇADO, PVC, DN 25 MM (3/4"), PARA CIRCUITOS TERMINAIS, INSTALADO EM LAJE - FORNECIMENTO E INSTALAÇÃO. AF_03/2023	SINAPI	M	2,21710000	7,20	15,96
91855 ELETRODUTO FLEXÍVEL CORRUGADO REFORÇADO, PVC, DN 25 MM (3/4"), PARA CIRCUITOS TERMINAIS, INSTALADO EM PAREDE - FORNECIMENTO E INSTALAÇÃO. AF_03/2023	SINAPI	M	1,24290000	9,36	11,63

**OBRA:** REFORMA E AMPLIAÇÃO DA ESCOLA MUNICIPAL JOSÉ DA COSTA LIMA  
**DESCRIÇÃO:** REFORMA E AMPLIAÇÃO DA ESCOLA MUNICIPAL JOSÉ DA COSTA LIMA O E  
 CONSTRUÇÃO DE GINÁSIO, LOCALIZADA SÍTIO POSSE, ZONA RURAL,  
 SOLEDADE/PB - R01  
**LOCAL:** SÍTIO POSSE, SOLEDADE/PB  
**UNIDADES:** 2400.0M²  
**VALOR POR UNIDADE:** R\$ 774,05



## RELATÓRIO ANALÍTICO - COMPOSIÇÕES DE CUSTOS

91953	INTERRUPTOR SIMPLES (1 MÓDULO), 10A/250V, INCLUINDO SUPORTE E PLACA - FORNECIMENTO E INSTALAÇÃO. AF_03/2023	SINAPI	UN	1,00000000	24,88	24,88
90456	QUEBRA EM ALVENARIA PARA INSTALAÇÃO DE CAIXA DE TOMADA (4X4 OU 4X2). AF_09/2023	SINAPI	UN	1,00000000	4,21	4,21
90447	RASGO LINEAR MANUAL EM ALVENARIA, PARA ELETRODUTOS, DIÂMETROS MENORES OU IGUAIS A 40 MM. AF_09/2023	SINAPI	M	1,24290000	6,35	7,89
					TOTAL Serviço:	139,02
					VALOR:	139,02

### 2.9.1.32. 104476 PONTO ELÉTRICO DE TOMADA DE USO ESPECÍFICO 2P+T (20A/250V) EM EDIFÍCIO RESIDENCIAL COM ELETRODUTO EMBUTIDO EM RASGOS NAS PAREDES, INCLUSO TOMADA, ELETRODUTO, CABO, RASGO, QUEBRA E CHUMBAMENTO (EXCETO CHUVEIRO). AF\_11/2022 (UN)

Serviço		FONTE	UNID	COEFICIENTE	PREÇO UNITÁRIO	TOTAL
91926	CABO DE COBRE FLEXÍVEL ISOLADO, 2,5 MM², ANTI-CHAMA 450/750 V, PARA CIRCUITOS TERMINAIS - FORNECIMENTO E INSTALAÇÃO. AF_03/2023	SINAPI	M	10,63570000	4,00	42,54
91940	CAIXA RETANGULAR 4" X 2" MÉDIA (1,30 M DO PISO), PVC, INSTALADA EM PAREDE - FORNECIMENTO E INSTALAÇÃO. AF_03/2023	SINAPI	UN	1,00000000	13,41	13,41
90466	CHUMBAMENTO LINEAR EM ALVENARIA PARA RAMAIS/DISTRIBUIÇÃO DE INSTALAÇÕES HIDRÁULICAS COM DIÂMETROS MENORES OU IGUAIS A 40 MM. AF_09/2023	SINAPI	M	1,93570000	12,17	23,55
91845	ELETRODUTO FLEXÍVEL CORRUGADO REFORÇADO, PVC, DN 25 MM (3/4"), PARA CIRCUITOS TERMINAIS, INSTALADO EM LAJE - FORNECIMENTO E INSTALAÇÃO. AF_03/2023	SINAPI	M	1,38000000	7,20	9,93
91855	ELETRODUTO FLEXÍVEL CORRUGADO REFORÇADO, PVC, DN 25 MM (3/4"), PARA CIRCUITOS TERMINAIS, INSTALADO EM PAREDE - FORNECIMENTO E INSTALAÇÃO. AF_03/2023	SINAPI	M	1,93570000	9,36	18,11
90456	QUEBRA EM ALVENARIA PARA INSTALAÇÃO DE CAIXA DE TOMADA (4X4 OU 4X2). AF_09/2023	SINAPI	UN	1,00000000	4,21	4,21
90447	RASGO LINEAR MANUAL EM ALVENARIA, PARA ELETRODUTOS, DIÂMETROS MENORES OU IGUAIS A 40 MM. AF_09/2023	SINAPI	M	1,93570000	6,35	12,29
91997	TOMADA MÉDIA DE EMBUTIR (1 MÓDULO), 2P+T 20 A, INCLUINDO SUPORTE E PLACA - FORNECIMENTO E INSTALAÇÃO. AF_03/2023	SINAPI	UN	1,00000000	31,19	31,19
				TOTAL Serviço:		155,23
				VALOR:		155,23

### 2.9.1.33. 104475 DE PONTO ELÉTRICO DE TOMADA DE USO GERAL 2P+T (10A/250V), DOIS MÓDULOS, EM EDIFÍCIO RESIDENCIAL COM ELETRODUTO EMBUTIDO EM RASGOS NAS PAREDES, INCLUSO TOMADA, ELETRODUTO, CABO, RASGO, QUEBRA E CHUMBAMENTO. AF\_11/2022 (UN)

Serviço		FONTE	UNID	COEFICIENTE	PREÇO UNITÁRIO	TOTAL
91926	CABO DE COBRE FLEXÍVEL ISOLADO, 2,5 MM², ANTI-CHAMA 450/750 V, PARA CIRCUITOS TERMINAIS - FORNECIMENTO E INSTALAÇÃO. AF_03/2023	SINAPI	M	10,53100000	4,00	42,12
91940	CAIXA RETANGULAR 4" X 2" MÉDIA (1,30 M DO PISO), PVC, INSTALADA EM PAREDE - FORNECIMENTO E INSTALAÇÃO. AF_03/2023	SINAPI	UN	1,00000000	13,41	13,41
90466	CHUMBAMENTO LINEAR EM ALVENARIA PARA RAMAIS/DISTRIBUIÇÃO DE INSTALAÇÕES HIDRÁULICAS COM DIÂMETROS MENORES OU IGUAIS A 40 MM. AF_09/2023	SINAPI	M	0,88500000	12,17	10,77
91845	ELETRODUTO FLEXÍVEL CORRUGADO REFORÇADO, PVC, DN 25 MM (3/4"), PARA CIRCUITOS TERMINAIS, INSTALADO EM LAJE - FORNECIMENTO E INSTALAÇÃO. AF_03/2023	SINAPI	M	1,61400000	7,20	11,62
91855	ELETRODUTO FLEXÍVEL CORRUGADO REFORÇADO, PVC, DN 25 MM (3/4"), PARA CIRCUITOS TERMINAIS, INSTALADO EM PAREDE - FORNECIMENTO E INSTALAÇÃO. AF_03/2023	SINAPI	M	0,88500000	9,36	8,28
90456	QUEBRA EM ALVENARIA PARA INSTALAÇÃO DE CAIXA DE TOMADA (4X4 OU 4X2). AF_09/2023	SINAPI	UN	1,00000000	4,21	4,21
90447	RASGO LINEAR MANUAL EM ALVENARIA, PARA ELETRODUTOS, DIÂMETROS MENORES OU IGUAIS A 40 MM. AF_09/2023	SINAPI	M	0,88500000	6,35	5,61

**OBRA:** REFORMA E AMPLIAÇÃO DA ESCOLA MUNICIPAL JOSÉ DA COSTA LIMA  
**DESCRIÇÃO:** REFORMA E AMPLIAÇÃO DA ESCOLA MUNICIPAL JOSÉ DA COSTA LIMA O E CONSTRUÇÃO DE GINÁSIO, LOCALIZADA SÍTIO POSSE, ZONA RURAL, SOLEDADE/PB - R01  
**LOCAL:** SÍTIO POSSE, SOLEDADE/PB  
**UNIDADES:** 2400.0M²  
**VALOR POR UNIDADE:** R\$ 774,05



## RELATÓRIO ANALÍTICO - COMPOSIÇÕES DE CUSTOS

92000	TOMADA BAIXA DE EMBUTIR (1 MÓDULO), 2P+T 10 A, INCLUINDO SUPORTE E PLACA - FORNECIMENTO E INSTALAÇÃO. AF_03/2023	SINAPI	UN	1,00000000	26,15	26,15
					TOTAL Serviço:	122,17
					VALOR:	122,17

### 2.9.2.1. C140006-1 PONTO DE ESGOTO COM TUBO DE PVC RÍGIDO DE 40MM (LAVATÓRIOS, MICTÓRIOS, RALOS SINFONADOS, ETC) - (BASEADO EM ORSE 01679) (UN)

Material		FONTE	UNID	COEFICIENTE	PREÇO UNITÁRIO	TOTAL
00000122	ADESIVO PLASTICO PARA PVC, FRASCO COM *850* GR	SINAPI	UN	0,0390	51,93	2,02
00003516	JOELHO PVC, SOLDAVEL, BB, 45 GRAUS, DN 40 MM, PARA ESGOTO PREDIAL	SINAPI	UN	3,0000	2,21	6,63
00003517	JOELHO PVC, SOLDAVEL, BB, 90 GRAUS, SEM ANEL, DN 40 MM, PARA ESGOTO PREDIAL SECUNDARIO	SINAPI	UN	3,0000	1,99	5,97
00003767	LIXA EM FOLHA PARA PAREDE OU MADEIRA, NUMERO 120, COR VERMELHA	SINAPI	UN	0,2000	1,01	0,20
00020078	PASTA LUBRIFICANTE PARA TUBOS E CONEXOES COM JUNTA ELASTICA, EMBALAGEM DE *400* GR (USO EM PVC, ACO, POLIETILENO E OUTROS)	SINAPI	UN	0,0900	21,43	1,92
00020083	SOLUCAO PREPARADORA / LIMPADORA PARA PVC, FRASCO COM 1000 CM3	SINAPI	UN	0,0600	58,84	3,53
00009835	TUBO PVC SERIE NORMAL, DN 40 MM, PARA ESGOTO PREDIAL (NBR 5688)	SINAPI	M	4,0000	6,14	24,56
				TOTAL Material:		44,83

Mão de Obra com Encargos Complementares		FONTE	UNID	COEFICIENTE	PREÇO UNITÁRIO	TOTAL
88267	ENCANADOR OU BOMBEIRO HIDRÁULICO COM ENCARGOS COMPLEMENTARES	SINAPI	H	0,6500	20,92	13,59
88316	SERVENTE COM ENCARGOS COMPLEMENTARES	SINAPI	H	0,6500	17,31	11,25
				TOTAL Mão de Obra com Encargos Complementares:		24,84
				VALOR:		69,67

### 2.9.2.2. S01678 PONTO DE ESGOTO COM TUBO DE PVC RÍGIDO SOLDÁVEL DE Ø 50 MM (PIAS DE COZINHA, MÁQUINAS DE LAVAR, ETC...) (un)

Encargos Complementares		FONTE	UNID	COEFICIENTE	PREÇO UNITÁRIO	TOTAL
S10554	Encargos Complementares - Encanador	ORSE	h	0,30000000	3,75	1,13
S10549	Encargos Complementares - Servente	ORSE	h	0,30000000	3,82	1,15
				TOTAL Encargos Complementares:		2,28

Material		FONTE	UNID	COEFICIENTE	PREÇO UNITÁRIO	TOTAL
I00138	Adesivo pvc em frasco de 850 gramas	ORSE	kg	0,01500000	63,36	0,95
I00013S	Estopa	ORSE	kg	0,05000000	16,33	0,82
I03518S	Joelho pvc, soldavel, pb, 45 graus, dn 50 mm, para esgoto predial	ORSE	un	3,00000000	3,43	10,29
I03767S	Lixa em folha para parede ou madeira, numero 120, cor vermelha	ORSE	un	0,20000000	0,80	0,16
I01703	Pasta lubrificante p/ pvc je	ORSE	kg	0,06000000	55,58	3,33
I02036	Solucao limpadora pvc	ORSE	l	0,02300000	61,02	1,40
I07097S	Te sanitario, pvc, dn 50 x 50 mm, serie normal, para esgotopredial	ORSE	un	1,00000000	6,80	6,80
I09838S	Tubo pvc serie normal, dn 50 mm, para esgoto predial (nbr 5688)	ORSE	m	8,00000000	9,74	77,92
				TOTAL Material:		101,67

Mão de Obra	FORTE	UNID	COEFICIENTE	PREÇO UNITÁRIO	TOTAL
-------------	-------	------	-------------	----------------	-------

**OBRA:** REFORMA E AMPLIAÇÃO DA ESCOLA MUNICIPAL JOSÉ DA COSTA LIMA  
**DESCRIÇÃO:** REFORMA E AMPLIAÇÃO DA ESCOLA MUNICIPAL JOSÉ DA COSTA LIMA O E  
 CONSTRUÇÃO DE GINÁSIO, LOCALIZADA SÍTIO POSSE, ZONA RURAL,  
 SOLEDADE/PB - R01  
**LOCAL:** SÍTIO POSSE, SOLEDADE/PB  
**UNIDADES:** 2400.0M²  
**VALOR POR UNIDADE:** R\$ 774,05



## RELATÓRIO ANALÍTICO - COMPOSIÇÕES DE CUSTOS

I02696S	Encanador ou bombeiro hidraulico (horista)	ORSE	h	0,30000000	18,21	5,46
I06111S	Servente de obras (horista)	ORSE	h	0,30000000	12,75	3,83
TOTAL Mão de Obra:						9,29
VALOR:						113,21

### 2.9.2.3. C140004-1 PONTO DE ESGOTO COM TUBO DE PVC RÍGIDO DE 100MM (VASO SANITÁRIO) - (BASEADO EM ORSE 01683) (UN)

Material		FONTE	UNID	COEFICIENTE	PREÇO UNITÁRIO	TOTAL
00000122	ADESIVO PLASTICO PARA PVC, FRASCO COM *850* GR	SINAPI	UN	0,0176	51,93	0,91
00003520	JOELHO PVC, SOLDAVEL, PB, 90 GRAUS, DN 100 MM, PARA ESGOTO PREDIAL	SINAPI	UN	2,0000	7,83	15,66
00010908	JUNCAO DE REDUCAO INVERTIDA, PVC SOLDAVEL, 100 X 50 MM, SERIE NORMAL PARA ESGOTO PREDIAL	SINAPI	UN	1,0000	17,98	17,98
00009836	TUBO PVC SERIE NORMAL, DN 100 MM, PARA ESGOTO PREDIAL (NBR 5688)	SINAPI	M	4,0000	14,05	56,20
TOTAL Material:						90,75
Mão de Obra com Encargos Complementares		FONTE	UNID	COEFICIENTE	PREÇO UNITÁRIO	TOTAL
88267	ENCANADOR OU BOMBEIRO HIDRÁULICO COM ENCARGOS COMPLEMENTARES	SINAPI	H	0,4000	20,92	8,36
88316	SERVENTE COM ENCARGOS COMPLEMENTARES	SINAPI	H	0,4000	17,31	6,92
TOTAL Mão de Obra com Encargos Complementares:						15,28
VALOR:						106,03

### 2.9.2.4. S04883 CAIXA DE INSPEÇÃO 0.60 X 0.60 X 0.60M (un)

Serviço		FONTE	UNID	COEFICIENTE	PREÇO UNITÁRIO	TOTAL
S00140	Aço CA - 50 Ø 6,3 a 12,5mm, inclusive corte, dobragem, montagem e colocacao de ferragens nas formas, para superestruturas e fundações - R1	ORSE	kg	1,73000000	12,74	22,04
S00155	Alvenaria tijolo cerâmico maciço (5x9x19), esp = 0,09m (singela), com argamassa traço t5 - 1:2:8 (cimento / cal / areia) c/ junta de 2,0cm - R1	ORSE	m2	1,80000000	101,51	182,72
S03310	Chapisco em parede com argamassa traço t1 - 1:3 (cimento / areia) - Revisado 08/2015	ORSE	m2	1,71000000	6,53	11,17
S00095	Concreto simples fabricado na obra, fck=13,5 mpa, lançado e adensado	ORSE	m3	0,08100000	565,46	45,80
S00126	Concreto simples fabricado na obra, fck=15 mpa, lançado e adensado	ORSE	m3	0,08100000	592,14	47,96
S02497	Escavação manual de vala ou cava em material de 1ª categoria, profundidade até 1,50m	ORSE	m3	1,80000000	49,71	89,48
S00080	Forma plana para fundações, em compensado resinado 12mm, 02 usos	ORSE	m2	1,17000000	104,43	122,18
S00072	Reaterro manual de valas, com compactação utilizando sêpo, sem controle do grau de compactação	ORSE	m3	1,15000000	33,14	38,11
S01908	Reboco ou emboço externo, de parede, com argamassa traço t5 - 1:2:8 (cimento / cal / areia), espessura 2,0 cm	ORSE	m2	1,71000000	34,16	58,41
TOTAL Serviço:						617,87
VALOR:						617,92

### 2.9.2.5. C5050 CAIXA DE GORDURA EM PVC, COM CESTO 18L (UN)

Material		FONTE	UNID	COEFICIENTE	PREÇO UNITÁRIO	TOTAL
I9535	CAIXA DE GORDURA EM PVC, COM CESTO 18L	SEINFRA	UN	1,00000000	324,7200	324,7200



**OBRA:** REFORMA E AMPLIAÇÃO DA ESCOLA MUNICIPAL JOSÉ DA COSTA LIMA  
**DESCRIÇÃO:** REFORMA E AMPLIAÇÃO DA ESCOLA MUNICIPAL JOSÉ DA COSTA LIMA O E  
 CONSTRUÇÃO DE GINÁSIO, LOCALIZADA SÍTIO POSSE, ZONA RURAL,  
 SOLEDADE/PB - R01  
**LOCAL:** SÍTIO POSSE, SOLEDADE/PB  
**UNIDADES:** 2400.0M²  
**VALOR POR UNIDADE:** R\$ 774,05



## RELATÓRIO ANALÍTICO - COMPOSIÇÕES DE CUSTOS

				TOTAL Material:		324,7200
Mão de Obra		FONTE	UNID	COEFICIENTE	PREÇO UNITÁRIO	TOTAL
I0043	AJUDANTE DE ENCANADOR	SEINFRA	H	0,03900000	19,1000	0,7449
I2320	ENCANADOR	SEINFRA	H	0,03900000	23,4800	0,9157
				TOTAL Mão de Obra:		1,6606
				VALOR:		326,38

### 2.9.2.6. 89707 CAIXA SIFONADA, PVC, DN 100 X 100 X 50 MM, JUNTA ELÁSTICA, FORNECIDA E INSTALADA EM RAMAL DE DESCARGA OU EM RAMAL DE ESGOTO SANITÁRIO. AF\_08/2022 (UN)

Material		FONTE	UNID	COEFICIENTE	PREÇO UNITÁRIO	TOTAL
00000122	ADESIVO PLASTICO PARA PVC, FRASCO COM *850* GR	SINAPI	UN	0,02920000	51,93	1,51
00005103	CAIXA SIFONADA PVC, 100 X 100 X 50 MM, COM GRELHA REDONDA, BRANCA	SINAPI	UN	1,00000000	20,84	20,84
00038383	LIXA D'AGUA EM FOLHA, GRAO 100	SINAPI	UN	0,01540000	1,91	0,02
00020083	SOLUCAO PREPARADORA / LIMPADORA PARA PVC, FRASCO COM 1000 CM3	SINAPI	UN	0,04400000	58,84	2,58
				TOTAL Material:		24,95

Mão de Obra com Encargos Complementares		FONTE	UNID	COEFICIENTE	PREÇO UNITÁRIO	TOTAL
88248	AUXILIAR DE ENCANADOR OU BOMBEIRO HIDRÁULICO COM ENCARGOS COMPLEMENTARES	SINAPI	H	0,39870000	17,37	6,92
88267	ENCANADOR OU BOMBEIRO HIDRÁULICO COM ENCARGOS COMPLEMENTARES	SINAPI	H	0,39870000	20,92	8,34
				TOTAL Mão de Obra com Encargos Complementares:		15,26
				VALOR:		40,21

### 2.9.2.7. 00011712 CAIXA SIFONADA PVC, 150 X 150 X 50 MM, COM GRELHA QUADRADA BRANCA (NBR 5688) (UN)

Material		FONTE	UNID	COEFICIENTE	PREÇO UNITÁRIO	TOTAL
00011712	CAIXA SIFONADA, PVC, 150 X 150 X 50 MM, COM GRELHA QUADRADA, BRANCA (NBR 5688)	SINAPI	UN	1,00000000	39,00	39,00
				TOTAL Material:		39,00
				VALOR:		39,00

### 2.9.2.8. 89711 TUBO PVC, SERIE NORMAL, ESGOTO PREDIAL, DN 40 MM, FORNECIDO E INSTALADO EM RAMAL DE DESCARGA OU RAMAL DE ESGOTO SANITÁRIO. AF\_08/2022 (M)

Material		FONTE	UNID	COEFICIENTE	PREÇO UNITÁRIO	TOTAL
00038383	LIXA D'AGUA EM FOLHA, GRAO 100	SINAPI	UN	0,01630000	1,91	0,03
00009835	TUBO PVC SERIE NORMAL, DN 40 MM, PARA ESGOTO PREDIAL (NBR 5688)	SINAPI	M	1,05490000	6,14	6,47
				TOTAL Material:		6,50

Mão de Obra com Encargos Complementares		FONTE	UNID	COEFICIENTE	PREÇO UNITÁRIO	TOTAL
88248	AUXILIAR DE ENCANADOR OU BOMBEIRO HIDRÁULICO COM ENCARGOS COMPLEMENTARES	SINAPI	H	0,29300000	17,37	5,08
88267	ENCANADOR OU BOMBEIRO HIDRÁULICO COM ENCARGOS COMPLEMENTARES	SINAPI	H	0,29300000	20,92	6,12
				TOTAL Mão de Obra com Encargos Complementares:		11,20
				VALOR:		17,70

**OBRA:** REFORMA E AMPLIAÇÃO DA ESCOLA MUNICIPAL JOSÉ DA COSTA LIMA  
**DESCRIÇÃO:** REFORMA E AMPLIAÇÃO DA ESCOLA MUNICIPAL JOSÉ DA COSTA LIMA O E  
 CONSTRUÇÃO DE GINÁSIO, LOCALIZADA SÍTIO POSSE, ZONA RURAL,  
 SOLEDADE/PB - R01  
**LOCAL:** SÍTIO POSSE, SOLEDADE/PB  
**UNIDADES:** 2400.0M²  
**VALOR POR UNIDADE:** R\$ 774,05



## RELATÓRIO ANALÍTICO - COMPOSIÇÕES DE CUSTOS

### 2.9.2.9. 89712 TUBO PVC, SERIE NORMAL, ESGOTO PREDIAL, DN 50 MM, FORNECIDO E INSTALADO EM RAMAL DE DESCARGA OU RAMAL DE ESGOTO SANITÁRIO. AF\_08/2022 (M)

Material		FONTES	UNID	COEFICIENTE	PREÇO UNITÁRIO	TOTAL
00038383	LIXA D'AGUA EM FOLHA, GRAO 100	SINAPI	UN	0,01770000	1,91	0,03
00009838	TUBO PVC SERIE NORMAL, DN 50 MM, PARA ESGOTO PREDIAL (NBR 5688)	SINAPI	M	1,05490000	10,14	10,69
TOTAL Material:						10,72
Mão de Obra com Encargos Complementares		FONTES	UNID	COEFICIENTE	PREÇO UNITÁRIO	TOTAL
88248	AUXILIAR DE ENCANADOR OU BOMBEIRO HIDRÁULICO COM ENCARGOS COMPLEMENTARES	SINAPI	H	0,31820000	17,37	5,52
88267	ENCANADOR OU BOMBEIRO HIDRÁULICO COM ENCARGOS COMPLEMENTARES	SINAPI	H	0,31820000	20,92	6,65
TOTAL Mão de Obra com Encargos Complementares:						12,17
VALOR:						22,89

### 2.9.2.10. 89799 TUBO PVC, SERIE NORMAL, ESGOTO PREDIAL, DN 75 MM, FORNECIDO E INSTALADO EM PRUMADA DE ESGOTO SANITÁRIO OU VENTILAÇÃO. AF\_08/2022 (M)

Material		FONTES	UNID	COEFICIENTE	PREÇO UNITÁRIO	TOTAL
00038383	LIXA D'AGUA EM FOLHA, GRAO 100	SINAPI	UN	0,00850000	1,91	0,01
00009837	TUBO PVC SERIE NORMAL, DN 75 MM, PARA ESGOTO PREDIAL (NBR 5688)	SINAPI	M	1,05490000	13,30	14,03
TOTAL Material:						14,04
Mão de Obra com Encargos Complementares		FONTES	UNID	COEFICIENTE	PREÇO UNITÁRIO	TOTAL
88248	AUXILIAR DE ENCANADOR OU BOMBEIRO HIDRÁULICO COM ENCARGOS COMPLEMENTARES	SINAPI	H	0,15240000	17,37	2,64
88267	ENCANADOR OU BOMBEIRO HIDRÁULICO COM ENCARGOS COMPLEMENTARES	SINAPI	H	0,15240000	20,92	3,18
TOTAL Mão de Obra com Encargos Complementares:						5,82
VALOR:						19,86

### 2.9.2.11. 89714 TUBO PVC, SERIE NORMAL, ESGOTO PREDIAL, DN 100 MM, FORNECIDO E INSTALADO EM RAMAL DE DESCARGA OU RAMAL DE ESGOTO SANITÁRIO. AF\_08/2022 (M)

Material		FONTES	UNID	COEFICIENTE	PREÇO UNITÁRIO	TOTAL
00038383	LIXA D'AGUA EM FOLHA, GRAO 100	SINAPI	UN	0,02470000	1,91	0,04
00009836	TUBO PVC SERIE NORMAL, DN 100 MM, PARA ESGOTO PREDIAL (NBR 5688)	SINAPI	M	1,05490000	14,05	14,82
TOTAL Material:						14,86
Mão de Obra com Encargos Complementares		FONTES	UNID	COEFICIENTE	PREÇO UNITÁRIO	TOTAL
88248	AUXILIAR DE ENCANADOR OU BOMBEIRO HIDRÁULICO COM ENCARGOS COMPLEMENTARES	SINAPI	H	0,44440000	17,37	7,71
88267	ENCANADOR OU BOMBEIRO HIDRÁULICO COM ENCARGOS COMPLEMENTARES	SINAPI	H	0,44440000	20,92	9,29
TOTAL Mão de Obra com Encargos Complementares:						17,00
VALOR:						31,86

### 2.9.2.12. 00003666 JUNCAO SIMPLES, PVC, 45 GRAUS, DN 40 X 40 MM, SERIE NORMAL PARA ESGOTO PREDIAL (UN)

Material	FONTES	UNID	COEFICIENTE	PREÇO UNITÁRIO	TOTAL
----------	--------	------	-------------	----------------	-------

**OBRA:** REFORMA E AMPLIAÇÃO DA ESCOLA MUNICIPAL JOSÉ DA COSTA LIMA  
**DESCRIÇÃO:** REFORMA E AMPLIAÇÃO DA ESCOLA MUNICIPAL JOSÉ DA COSTA LIMA O E  
 CONSTRUÇÃO DE GINÁSIO, LOCALIZADA SÍTIO POSSE, ZONA RURAL,  
 SOLEDADE/PB - R01  
**LOCAL:** SÍTIO POSSE, SOLEDADE/PB  
**UNIDADES:** 2400.0M²  
**VALOR POR UNIDADE:** R\$ 774,05



## RELATÓRIO ANALÍTICO - COMPOSIÇÕES DE CUSTOS

00003666	JUNCAO SIMPLES, PVC, 45 GRAUS, DN 40 X 40 MM, SERIE NORMAL PARA ESGOTO PREDIAL	SINAPI	UN	1,00000000	3,56	3,56
					TOTAL Material:	3,56
					VALOR:	3,56

### 2.9.2.13. 89827 JUNÇÃO SIMPLES, PVC, SERIE NORMAL, ESGOTO PREDIAL, DN 50 X 50 MM, JUNTA ELÁSTICA, FORNECIDO E INSTALADO EM PRUMADA DE ESGOTO SANITÁRIO OU VENTILAÇÃO. AF\_08/2022 (UN)

Material		FONTE	UNID	COEFICIENTE	PREÇO UNITÁRIO	TOTAL
00000296	ANEL BORRACHA PARA TUBO ESGOTO PREDIAL, DN 50 MM (NBR 5688)	SINAPI	UN	3,00000000	1,88	5,64
00003662	JUNCAO SIMPLES, PVC, 45 GRAUS, DN 50 X 50 MM, SERIE NORMAL PARA ESGOTO PREDIAL	SINAPI	UN	1,00000000	9,29	9,29
00020078	PASTA LUBRIFICANTE PARA TUBOS E CONEXOES COM JUNTA ELASTICA, EMBALAGEM DE *400* GR (USO EM PVC, ACO, POLIETILENO E OUTROS)	SINAPI	UN	0,07500000	21,43	1,60
					TOTAL Material:	16,53

Mão de Obra com Encargos Complementares		FONTE	UNID	COEFICIENTE	PREÇO UNITÁRIO	TOTAL
88248	AUXILIAR DE ENCANADOR OU BOMBEIRO HIDRÁULICO COM ENCARGOS COMPLEMENTARES	SINAPI	H	0,04570000	17,37	0,79
88267	ENCANADOR OU BOMBEIRO HIDRÁULICO COM ENCARGOS COMPLEMENTARES	SINAPI	H	0,04570000	20,92	0,95
					TOTAL Mão de Obra com Encargos Complementares:	1,74
					VALOR:	18,27

### 2.9.2.14. 00003659 JUNCAO SIMPLES DE REDUCAO, PVC, DN 100 X 50 MM, SERIE NORMAL PARA ESGOTO PREDIAL (UN)

Material		FONTE	UNID	COEFICIENTE	PREÇO UNITÁRIO	TOTAL
00003659	JUNCAO SIMPLES DE REDUCAO, PVC, DN 100 X 50 MM, SERIE NORMAL PARA ESGOTO PREDIAL	SINAPI	UN	1,00000000	17,64	17,64
					TOTAL Material:	17,64
					VALOR:	17,64

### 2.9.2.15. 89834 JUNÇÃO SIMPLES, PVC, SERIE NORMAL, ESGOTO PREDIAL, DN 100 X 100 MM, JUNTA ELÁSTICA, FORNECIDO E INSTALADO EM PRUMADA DE ESGOTO SANITÁRIO OU VENTILAÇÃO. AF\_08/2022 (UN)

Material		FONTE	UNID	COEFICIENTE	PREÇO UNITÁRIO	TOTAL
00000301	ANEL BORRACHA PARA TUBO ESGOTO PREDIAL, DN 100 MM (NBR 5688)	SINAPI	UN	3,00000000	3,33	9,99
00003670	JUNCAO SIMPLES, PVC, 45 GRAUS, DN 100 X 100 MM, SERIE NORMAL PARA ESGOTO PREDIAL	SINAPI	UN	1,00000000	22,64	22,64
00020078	PASTA LUBRIFICANTE PARA TUBOS E CONEXOES COM JUNTA ELASTICA, EMBALAGEM DE *400* GR (USO EM PVC, ACO, POLIETILENO E OUTROS)	SINAPI	UN	0,17250000	21,43	3,69
					TOTAL Material:	36,32

Mão de Obra com Encargos Complementares		FONTE	UNID	COEFICIENTE	PREÇO UNITÁRIO	TOTAL
88248	AUXILIAR DE ENCANADOR OU BOMBEIRO HIDRÁULICO COM ENCARGOS COMPLEMENTARES	SINAPI	H	0,28960000	17,37	5,03
88267	ENCANADOR OU BOMBEIRO HIDRÁULICO COM ENCARGOS COMPLEMENTARES	SINAPI	H	0,28960000	20,92	6,05
					TOTAL Mão de Obra com Encargos Complementares:	11,08
					VALOR:	47,40

**OBRA:** REFORMA E AMPLIAÇÃO DA ESCOLA MUNICIPAL JOSÉ DA COSTA LIMA  
**DESCRIÇÃO:** REFORMA E AMPLIAÇÃO DA ESCOLA MUNICIPAL JOSÉ DA COSTA LIMA O E  
 CONSTRUÇÃO DE GINÁSIO, LOCALIZADA SÍTIO POSSE, ZONA RURAL,  
 SOLEDADE/PB - R01  
**LOCAL:** SÍTIO POSSE, SOLEDADE/PB  
**UNIDADES:** 2400.0M²  
**VALOR POR UNIDADE:** R\$ 774,05



## RELATÓRIO ANALÍTICO - COMPOSIÇÕES DE CUSTOS

### 2.9.2.16. C3738 INSTALAÇÃO DE TUBO DE VENTILAÇÃO 50mm C/ L=4m, C/ REBOCO E PINTURA A CAL (C/ MATERIAL) (UN)

Material		FONTE	UNID	COEFICIENTE	PREÇO UNITÁRIO	TOTAL
I0887	COTOVELO PVC SOLDAVEL DE 50MM	SEINFRA	UN	2,00000000	5,4600	10,9200
I2457	TUBO PVC ESGOTO PRIMÁRIO DE 50MM - (NBR 5688)	SEINFRA	M	4,00000000	10,7500	43,0000
TOTAL Material:						53,9200
Serviço		FONTE	UNID	COEFICIENTE	PREÇO UNITÁRIO	TOTAL
C0279	ASSENTAMENTO DE TUBOS E CONEXÕES EM PVC, J.SOLDADA DN 50mm	SEINFRA	M	3,00000000	1,6400	4,9200
C0589	CAIAÇÃO EM TRES DEMÃOS EM PAREDES	SEINFRA	M2	0,30000000	7,9100	2,3730
C1043	DEMOLIÇÃO DE ALVENARIA DE TIJOLOS S/ REAPROVEITAMENTO	SEINFRA	M3	0,03000000	62,6300	1,8789
C3407	REBOCO C/ ARGAMASSA DE CIMENTO E AREIA S/ PENEIRAR, TRAÇO 1:6	SEINFRA	M2	0,30000000	37,0400	11,1120
TOTAL Serviço:						20,2839
VALOR:						74,19

### 2.9.3.1. 89446 TUBO, PVC, SOLDÁVEL, DN 25MM, INSTALADO EM PRUMADA DE ÁGUA - FORNECIMENTO E INSTALAÇÃO. AF\_06/2022 (M)

Material		FONTE	UNID	COEFICIENTE	PREÇO UNITÁRIO	TOTAL
00038383	LIXA D'AGUA EM FOLHA, GRAO 100	SINAPI	UN	0,00450000	1,91	0,00
00009868	TUBO PVC, SOLDAVEL, DE 25 MM, AGUA FRIA (NBR-5648)	SINAPI	M	1,04930000	4,49	4,71
TOTAL Material:						4,71
Mão de Obra com Encargos Complementares		FONTE	UNID	COEFICIENTE	PREÇO UNITÁRIO	TOTAL
88248	AUXILIAR DE ENCANADOR OU BOMBEIRO HIDRÁULICO COM ENCARGOS COMPLEMENTARES	SINAPI	H	0,01950000	17,37	0,33
88267	ENCANADOR OU BOMBEIRO HIDRÁULICO COM ENCARGOS COMPLEMENTARES	SINAPI	H	0,01950000	20,92	0,40
TOTAL Mão de Obra com Encargos Complementares:						0,73
VALOR:						5,44

### 2.9.3.2. 94652 TUBO, PVC, SOLDÁVEL, DN 60 MM, INSTALADO EM RESERVAÇÃO DE ÁGUA DE EDIFICAÇÃO QUE POSSUA RESERVATÓRIO DE FIBRA/FIBROCIMENTO FORNECIMENTO E INSTALAÇÃO. AF\_06/2016 (M)

Material		FONTE	UNID	COEFICIENTE	PREÇO UNITÁRIO	TOTAL
00038383	LIXA D'AGUA EM FOLHA, GRAO 100	SINAPI	UN	0,01700000	1,91	0,03
00009873	TUBO PVC, SOLDAVEL, DE 60 MM, AGUA FRIA (NBR-5648)	SINAPI	M	0,99100000	27,46	27,21
TOTAL Material:						27,24
Mão de Obra com Encargos Complementares		FONTE	UNID	COEFICIENTE	PREÇO UNITÁRIO	TOTAL
88248	AUXILIAR DE ENCANADOR OU BOMBEIRO HIDRÁULICO COM ENCARGOS COMPLEMENTARES	SINAPI	H	0,30700000	17,37	5,33
88267	ENCANADOR OU BOMBEIRO HIDRÁULICO COM ENCARGOS COMPLEMENTARES	SINAPI	H	0,30700000	20,92	6,42
TOTAL Mão de Obra com Encargos Complementares:						11,75
VALOR:						38,99

### 2.9.3.3. 00000816 BUCHA DE REDUCAO DE PVC, SOLDAVEL, LONGA, COM 60 X 25 MM, PARA AGUA FRIA PREDIAL (UN)

Material	FONTE	UNID	COEFICIENTE	PREÇO UNITÁRIO	TOTAL
----------	-------	------	-------------	----------------	-------

**OBRA:** REFORMA E AMPLIAÇÃO DA ESCOLA MUNICIPAL JOSÉ DA COSTA LIMA  
**DESCRIÇÃO:** REFORMA E AMPLIAÇÃO DA ESCOLA MUNICIPAL JOSÉ DA COSTA LIMA O E CONSTRUÇÃO DE GINÁSIO, LOCALIZADA SÍTIO POSSE, ZONA RURAL, SOLEDADE/PB - R01  
**LOCAL:** SÍTIO POSSE, SOLEDADE/PB  
**UNIDADES:** 2400.0M²  
**VALOR POR UNIDADE:** R\$ 774,05



## RELATÓRIO ANALÍTICO - COMPOSIÇÕES DE CUSTOS

00000816	BUCHA DE REDUCAO DE PVC, SOLDÁVEL, LONGA, COM 60 X 25 MM, PARA AGUA FRIA PREDIAL	SINAPI	UN	1,00000000	11,00	11,00
					TOTAL Material:	11,00
					VALOR:	11,00

### 2.9.3.4. 94680 JOELHO 90 GRAUS, PVC, SOLDÁVEL, DN 60 MM INSTALADO EM RESERVAÇÃO DE ÁGUA DE EDIFICAÇÃO QUE POSSUA RESERVATÓRIO DE FIBRA/FIBROCIMENTO FORNECIMENTO E INSTALAÇÃO. AF\_06/2016 (UN)

Material		FONTE	UNID	COEFICIENTE	PREÇO UNITÁRIO	TOTAL
00020080	ADESIVO PLASTICO PARA PVC, FRASCO COM 175 GR	SINAPI	UN	0,15400000	16,95	2,61
00003539	JOELHO PVC, SOLDAVEL, 90 GRAUS, 60 MM, COR MARROM, PARA AGUA FRIA PREDIAL	SINAPI	UN	1,00000000	31,29	31,29
00038383	LIXA D'AGUA EM FOLHA, GRAO 100	SINAPI	UN	0,02800000	1,91	0,05
00020083	SOLUCAO PREPARADORA / LIMPADORA PARA PVC, FRASCO COM 1000 CM3	SINAPI	UN	0,04100000	58,84	2,41
				TOTAL Material:		36,36

Mão de Obra com Encargos Complementares		FONTE	UNID	COEFICIENTE	PREÇO UNITÁRIO	TOTAL
88248	AUXILIAR DE ENCANADOR OU BOMBEIRO HIDRÁULICO COM ENCARGOS COMPLEMENTARES	SINAPI	H	0,27600000	17,37	4,79
88267	ENCANADOR OU BOMBEIRO HIDRÁULICO COM ENCARGOS COMPLEMENTARES	SINAPI	H	0,27600000	20,92	5,77
				TOTAL Mão de Obra com Encargos Complementares:		10,56
				VALOR:		46,92

### 2.9.3.5. 89628 TE, PVC, SOLDÁVEL, DN 60MM, INSTALADO EM PRUMADA DE ÁGUA - FORNECIMENTO E INSTALAÇÃO. AF\_06/2022 (UN)

Material		FONTE	UNID	COEFICIENTE	PREÇO UNITÁRIO	TOTAL
00000122	ADESIVO PLASTICO PARA PVC, FRASCO COM *850* GR	SINAPI	UN	0,03180000	51,93	1,65
00038383	LIXA D'AGUA EM FOLHA, GRAO 100	SINAPI	UN	0,03330000	1,91	0,06
00020083	SOLUCAO PREPARADORA / LIMPADORA PARA PVC, FRASCO COM 1000 CM3	SINAPI	UN	0,04500000	58,84	2,64
00007143	TE SOLDAVEL, PVC, 90 GRAUS, 60 MM, PARA AGUA FRIA PREDIAL (NBR 5648)	SINAPI	UN	1,00000000	33,47	33,47
				TOTAL Material:		37,82

Mão de Obra com Encargos Complementares		FONTE	UNID	COEFICIENTE	PREÇO UNITÁRIO	TOTAL
88248	AUXILIAR DE ENCANADOR OU BOMBEIRO HIDRÁULICO COM ENCARGOS COMPLEMENTARES	SINAPI	H	0,20000000	17,37	3,47
88267	ENCANADOR OU BOMBEIRO HIDRÁULICO COM ENCARGOS COMPLEMENTARES	SINAPI	H	0,20000000	20,92	4,18
				TOTAL Mão de Obra com Encargos Complementares:		7,65
				VALOR:		45,47

### 2.9.3.6. 89987 REGISTRO DE GAVETA BRUTO, LATÃO, ROSCÁVEL, 3/4", COM ACABAMENTO E CANOPLA CROMADOS. FORNECIDO E INSTALADO EM RAMAL DE ÁGUA. AF\_12/2014 (UN)

Material		FONTE	UNID	COEFICIENTE	PREÇO UNITÁRIO	TOTAL
00003148	FITA VEDA ROSCA EM ROLOS DE 18 MM X 50 M (L X C)	SINAPI	UN	0,01060000	7,37	0,07
00006005	REGISTRO GAVETA COM ACABAMENTO E CANOPLA CROMADOS, SIMPLES, BITOLA 3/4 " (REF 1509)	SINAPI	UN	1,00000000	88,00	88,00
				TOTAL Material:		88,07
Mão de Obra com Encargos Complementares		FONTE	UNID	COEFICIENTE	PREÇO UNITÁRIO	TOTAL



**OBRA:** REFORMA E AMPLIAÇÃO DA ESCOLA MUNICIPAL JOSÉ DA COSTA LIMA  
**DESCRIÇÃO:** REFORMA E AMPLIAÇÃO DA ESCOLA MUNICIPAL JOSÉ DA COSTA LIMA O E  
 CONSTRUÇÃO DE GINÁSIO, LOCALIZADA SÍTIO POSSE, ZONA RURAL,  
 SOLEDADE/PB - R01  
**LOCAL:** SÍTIO POSSE, SOLEDADE/PB  
**UNIDADES:** 2400.0M²  
**VALOR POR UNIDADE:** R\$ 774,05



## RELATÓRIO ANALÍTICO - COMPOSIÇÕES DE CUSTOS

88248	AUXILIAR DE ENCANADOR OU BOMBEIRO HIDRÁULICO COM ENCARGOS COMPLEMENTARES	SINAPI	H	0,22120000	17,37	3,84
88267	ENCANADOR OU BOMBEIRO HIDRÁULICO COM ENCARGOS COMPLEMENTARES	SINAPI	H	0,22120000	20,92	4,62
					TOTAL Mão de Obra com Encargos Complementares:	8,46
					<b>VALOR:</b>	<b>96,53</b>

### 2.9.3.7. 89984 REGISTRO DE PRESSÃO BRUTO, LATÃO, ROSCÁVEL, 1/2", COM ACABAMENTO E CANOPLA CROMADOS. FORNECIDO E INSTALADO EM RAMAL DE ÁGUA. AF\_12/2014 (UN)

Material		FONTE	UNID	COEFICIENTE	PREÇO UNITÁRIO	TOTAL
00003148	FITA VEDA ROSCA EM ROLOS DE 18 MM X 50 M (L X C)	SINAPI	UN	0,00840000	7,37	0,06
00006021	REGISTRO PRESSAO COM ACABAMENTO E CANOPLA CROMADA, SIMPLES, BITOLA 1/2 " (REF 1416)	SINAPI	UN	1,00000000	80,29	80,29
				TOTAL Material:		80,35

Mão de Obra com Encargos Complementares		FONTE	UNID	COEFICIENTE	PREÇO UNITÁRIO	TOTAL
88248	AUXILIAR DE ENCANADOR OU BOMBEIRO HIDRÁULICO COM ENCARGOS COMPLEMENTARES	SINAPI	H	0,18290000	17,37	3,17
88267	ENCANADOR OU BOMBEIRO HIDRÁULICO COM ENCARGOS COMPLEMENTARES	SINAPI	H	0,18290000	20,92	3,82
				TOTAL Mão de Obra com Encargos Complementares:		6,99
				VALOR:		87,34

### 2.9.3.8. 89957 PONTO DE CONSUMO TERMINAL DE ÁGUA FRIA (SUBRAMAL) COM TUBULAÇÃO DE PVC, DN 25 MM, INSTALADO EM RAMAL DE ÁGUA, INCLUSOS RASGO E CHUMBAMENTO EM ALVENARIA. AF\_12/2014 (UN)

Serviço		FONTE	UNID	COEFICIENTE	PREÇO UNITÁRIO	TOTAL
90466	CHUMBAMENTO LINEAR EM ALVENARIA PARA RAMAIS/DISTRIBUIÇÃO DE INSTALAÇÕES HIDRÁULICAS COM DIÂMETROS MENORES OU IGUAIS A 40 MM. AF_09/2023	SINAPI	M	2,14000000	12,17	26,04
89366	JOELHO 90 GRAUS COM BUCHA DE LATÃO, PVC, SOLDÁVEL, DN 25MM, X 3/4 INSTALADO EM RAMAL OU SUB-RAMAL DE ÁGUA - FORNECIMENTO E INSTALAÇÃO. AF_06/2022	SINAPI	UN	1,00000000	14,89	14,89
89362	JOELHO 90 GRAUS, PVC, SOLDÁVEL, DN 25MM, INSTALADO EM RAMAL OU SUB-RAMAL DE ÁGUA - FORNECIMENTO E INSTALAÇÃO. AF_06/2022	SINAPI	UN	1,18000000	7,49	8,83
90443	RASGO LINEAR MANUAL EM ALVENARIA, PARA RAMAIS/DISTRIBUIÇÃO DE INSTALAÇÕES HIDRÁULICAS, DIÂMETROS MENORES OU IGUAIS A 40 MM. AF_09/2023	SINAPI	M	2,14000000	6,05	12,94
89395	TE, PVC, SOLDÁVEL, DN 25MM, INSTALADO EM RAMAL OU SUB-RAMAL DE ÁGUA - FORNECIMENTO E INSTALAÇÃO. AF_06/2022	SINAPI	UN	0,89000000	10,38	9,23
89356	TUBO, PVC, SOLDÁVEL, DN 25MM, INSTALADO EM RAMAL OU SUB-RAMAL DE ÁGUA - FORNECIMENTO E INSTALAÇÃO. AF_06/2022	SINAPI	M	2,14000000	19,41	41,53
				TOTAL Serviço:		113,46
				VALOR:		113,46

### 2.9.4.1. C0661 CALHA DE CHAPA GALVANIZADA 26 DESENVOLVIMENTO 50cm (M)

Material		FONTE	UNID	COEFICIENTE	PREÇO UNITÁRIO	TOTAL
I0539	CHAPA DE AÇO GALVANIZADA N.26. DESENV 0.50M	SEINFRA	M	1,03000000	23,2300	23,9269
I1725	PREGO 15X15 (1.1/4" x 13) (APROXIMADAMENTE 672UN/KG)	SEINFRA	KG	0,09000000	15,9900	1,4391
I1784	REBITES	SEINFRA	KG	0,04000000	63,0700	2,5228
I1873	SOLDA 70X30	SEINFRA	KG	0,04000000	128,1200	5,1248
				TOTAL Material:		33,0136

**OBRA:** REFORMA E AMPLIAÇÃO DA ESCOLA MUNICIPAL JOSÉ DA COSTA LIMA  
**DESCRIÇÃO:** REFORMA E AMPLIAÇÃO DA ESCOLA MUNICIPAL JOSÉ DA COSTA LIMA O E CONSTRUÇÃO DE GINÁSIO, LOCALIZADA SÍTIO POSSE, ZONA RURAL, SOLEDADE/PB - R01  
**LOCAL:** SÍTIO POSSE, SOLEDADE/PB  
**UNIDADES:** 2400.0M²  
**VALOR POR UNIDADE:** R\$ 774,05



## RELATÓRIO ANALÍTICO - COMPOSIÇÕES DE CUSTOS

Mão de Obra		FONTE	UNID	COEFICIENTE	PREÇO UNITÁRIO	TOTAL
I0043	AJUDANTE DE ENCANADOR	SEINFRA	H	1,20000000	19,1000	22,9200
I2320	ENCANADOR	SEINFRA	H	1,20000000	23,4800	28,1760
TOTAL Mão de Obra:						51,0960
VALOR:						84,11

### 2.9.4.2. 00036365 TUBO COLETOR DE ESGOTO PVC, JEI, DN 100 MM (NBR 7362) (M)

Material		FONTE	UNID	COEFICIENTE	PREÇO UNITÁRIO	TOTAL
00036365	TUBO COLETOR DE ESGOTO PVC, JEI, DN 100 MM (NBR 7362)	SINAPI	M	1,00000000	37,84	37,84
TOTAL Material:						37,84
VALOR:						37,84

### 2.9.4.3. S04883 CAIXA DE INSPEÇÃO 0.60 X 0.60 X 0.60M (un)

Serviço		FONTE	UNID	COEFICIENTE	PREÇO UNITÁRIO	TOTAL
S00140	Aço CA - 50 Ø 6,3 a 12,5mm, inclusive corte, dobragem, montagem e colocação de ferragens nas formas, para superestruturas e fundações - R1	ORSE	kg	1,73000000	12,74	22,04
S00155	Alvenaria tijolo cerâmico maciço (5x9x19), esp = 0,09m (singela), com argamassa traço t5 - 1:2:8 (cimento / cal / areia) c/ junta de 2,0cm - R1	ORSE	m2	1,80000000	101,51	182,72
S03310	Chapisco em parede com argamassa traço t1 - 1:3 (cimento / areia) - Revisado 08/2015	ORSE	m2	1,71000000	6,53	11,17
S00095	Concreto simples fabricado na obra, fck=13,5 mpa, lançado e adensado	ORSE	m3	0,08100000	565,46	45,80
S00126	Concreto simples fabricado na obra, fck=15 mpa, lançado e adensado	ORSE	m3	0,08100000	592,14	47,96
S02497	Escavação manual de vala ou cava em material de 1ª categoria, profundidade até 1,50m	ORSE	m3	1,80000000	49,71	89,48
S00080	Forma plana para fundações, em compensado resinado 12mm, 02 usos	ORSE	m2	1,17000000	104,43	122,18
S00072	Reaterro manual de valas, com compactação utilizando sêpo, sem controle do grau de compactação	ORSE	m3	1,15000000	33,14	38,11
S01908	Reboco ou emboço externo, de parede, com argamassa traço t5 - 1:2:8 (cimento / cal / areia), espessura 2,0 cm	ORSE	m2	1,71000000	34,16	58,41
TOTAL Serviço:						617,87
VALOR:						617,92

### 2.9.5.1. 95470 VASO SANITARIO SIFONADO CONVENCIONAL COM LOUÇA BRANCA, INCLUSO CONJUNTO DE LIGAÇÃO PARA BACIA SANITÁRIA AJUSTÁVEL - FORNECIMENTO E INSTALAÇÃO. AF\_10/2016 (UN)

Material		FONTE	UNID	COEFICIENTE	PREÇO UNITÁRIO	TOTAL
00006142	CONJUNTO DE LIGACAO AJUSTAVEL, PARA VASO / BACIA SANITÁRIA , EM PLASTICO BRANCO, COM TUBO, CANOPLA E ESPUDE	SINAPI	UN	1,00000000	10,40	10,40
TOTAL Material:						10,40
Serviço		FONTE	UNID	COEFICIENTE	PREÇO UNITÁRIO	TOTAL
95469	VASO SANITARIO SIFONADO CONVENCIONAL COM LOUÇA BRANCA - FORNECIMENTO E INSTALAÇÃO. AF_01/2020	SINAPI	UN	1,00000000	289,05	289,05
TOTAL Serviço:						289,05
VALOR:						299,45

**OBRA:** REFORMA E AMPLIAÇÃO DA ESCOLA MUNICIPAL JOSÉ DA COSTA LIMA  
**DESCRIÇÃO:** REFORMA E AMPLIAÇÃO DA ESCOLA MUNICIPAL JOSÉ DA COSTA LIMA O E  
 CONSTRUÇÃO DE GINÁSIO, LOCALIZADA SÍTIO POSSE, ZONA RURAL,  
 SOLEDADE/PB - R01  
**LOCAL:** SÍTIO POSSE, SOLEDADE/PB  
**UNIDADES:** 2400.0M²  
**VALOR POR UNIDADE:** R\$ 774,05



## RELATÓRIO ANALÍTICO - COMPOSIÇÕES DE CUSTOS

### 2.9.5.2. 100858 MICTÓRIO SIFONADO LOUÇA BRANCA PADRÃO MÉDIO FORNECIMENTO E INSTALAÇÃO. AF\_01/2020 (UN)

Material		FONTE	UNID	COEFICIENTE	PREÇO UNITÁRIO	TOTAL
00006142	CONJUNTO DE LIGACAO AJUSTAVEL, PARA VASO / BACIA SANITARIA , EM PLASTICO BRANCO, COM TUBO, CANOPLA E ESPUDE	SINAPI	UN	1,00000000	10,40	10,40
00003146	FITA VEDA ROSCA EM ROLOS DE 18 MM X 10 M (L X C)	SINAPI	UN	0,03650000	2,00	0,07
00010432	MITORIO INDIVIDUAL, SIFONADO, DE LOUCA BRANCA, SEM COMPLEMENTOS	SINAPI	UN	1,00000000	363,88	363,88
00004351	PARAFUSO NIQUELADO 3 1/2" COM ACABAMENTO CROMADO PARA FIXAR PECA SANITARIA, INCLUI PORCA CEGA, ARRUELA E BUCHA DE NYLON TAMANHO S-8	SINAPI	UN	2,00000000	16,64	33,28
00021112	VALVULA DE DESCARGA EM METAL CROMADO PARA MICTORIO COM ACIONAMENTO POR PRESSAO E FECHAMENTO AUTOMATICO	SINAPI	UN	1,00000000	343,46	343,46
TOTAL Material:						751,09

Mão de Obra com Encargos Complementares		FONTE	UNID	COEFICIENTE	PREÇO UNITÁRIO	TOTAL
88267	ENCANADOR OU BOMBEIRO HIDRÁULICO COM ENCARGOS COMPLEMENTARES	SINAPI	H	1,00900000	20,92	21,10
88316	SERVENTE COM ENCARGOS COMPLEMENTARES	SINAPI	H	0,31790000	17,31	5,50
TOTAL Mão de Obra com Encargos Complementares:						26,60
VALOR:						777,69

### 2.9.5.3. 00000377 ASSENTO SANITARIO DE PLASTICO, TIPO CONVENCIONAL (UN)

Material		FONTE	UNID	COEFICIENTE	PREÇO UNITÁRIO	TOTAL
00000377	ASSENTO SANITARIO DE PLASTICO, TIPO CONVENCIONAL	SINAPI	UN	1,00000000	36,90	36,90
TOTAL Material:						36,90
VALOR:						36,90

### 2.9.5.4. 00001030 CAIXA DE DESCARGA PLASTICA PARA BACIA / VASO SANITARIO, EXTERNA, CAPACIDADE 9 LITROS, PUXADOR FIO DE NYLON, NAO INCLUSO CANO, BOLSA, ENGATE (UN)

Material		FONTE	UNID	COEFICIENTE	PREÇO UNITÁRIO	TOTAL
00001030	CAIXA DE DESCARGA PLASTICA PARA BACIA / VASO SANITARIO, EXTERNA, CAPACIDADE 9 LITROS, PUXADOR FIO DE NYLON, NAO INCLUSO CANO, BOLSA, ENGATE	SINAPI	UN	1,00000000	55,00	55,00
TOTAL Material:						55,00
VALOR:						55,00

### 2.9.5.5. 00001031 TUBO DE DESCIDA EXTERNO, DE PVC, PARA CAIXA DE DESCARGA EXTERNA ALTA - DIAMETRO DE 40 MM E ALTURA DE APROXIMADAMENTE 1,55 M (UN)

Material		FONTE	UNID	COEFICIENTE	PREÇO UNITÁRIO	TOTAL
00001031	TUBO DE DESCIDA EXTERNO, DE PVC, PARA CAIXA DE DESCARGA EXTERNA ALTA - DIAMETRO DE 40 MM E ALTURA DE APROXIMADAMENTE 1,55 M	SINAPI	UN	1,00000000	16,67	16,67
TOTAL Material:						16,67
VALOR:						16,67

### 2.9.5.6. S12127 BARRA DE APOIO, PARA LAVATÓRIO, TRES LADOS, FIXA, EM AÇO INOX, L= 40X 60CM, D=1 1/4", JACKWAL OU SIMILAR (un)

Encargos Complementares		FONTE	UNID	COEFICIENTE	PREÇO UNITÁRIO	TOTAL
-------------------------	--	-------	------	-------------	----------------	-------

**OBRA:** REFORMA E AMPLIAÇÃO DA ESCOLA MUNICIPAL JOSÉ DA COSTA LIMA  
**DESCRIÇÃO:** REFORMA E AMPLIAÇÃO DA ESCOLA MUNICIPAL JOSÉ DA COSTA LIMA O E  
 CONSTRUÇÃO DE GINÁSIO, LOCALIZADA SÍTIO POSSE, ZONA RURAL,  
 SOLEDADE/PB - R01  
**LOCAL:** SÍTIO POSSE, SOLEDADE/PB  
**UNIDADES:** 2400.0M²  
**VALOR POR UNIDADE:** R\$ 774,05



## RELATÓRIO ANALÍTICO - COMPOSIÇÕES DE CUSTOS

S10550	Encargos Complementares - Pedreiro	ORSE	h	0,30000000	3,72	1,12
					TOTAL Encargos Complementares:	1,12
Material		FONTE	UNID	COEFICIENTE	PREÇO UNITÁRIO	TOTAL
I09408	Barra de apoio para lavatório em meio de vão, três lados, em aço inox, L=40 x 60cm, d=1 1/4"	ORSE	un	1,00000000	479,90	479,90
					TOTAL Material:	479,90
Mão de Obra		FONTE	UNID	COEFICIENTE	PREÇO UNITÁRIO	TOTAL
I04750S	Pedreiro (horista)	ORSE	h	0,30000000	18,21	5,46
					TOTAL Mão de Obra:	5,46
					<b>VALOR:</b>	<b>486,48</b>

### 2.9.5.7. 100868 BARRA DE APOIO RETA, EM ACO INOX POLIDO, COMPRIMENTO 80 CM, FIXADA NA PAREDE - FORNECIMENTO E INSTALAÇÃO. AF\_01/2020 (UN)

Material		FONTE	UNID	COEFICIENTE	PREÇO UNITÁRIO	TOTAL
00036081	BARRA DE APOIO RETA, EM ACO INOX POLIDO, COMPRIMENTO 80CM, DIAMETRO MINIMO 3 CM	SINAPI	UN	1,00000000	220,00	220,00
00004351	PARAFUSO NIQUELADO 3 1/2" COM ACABAMENTO CROMADO PARA FIXAR PEÇA SANITARIA, INCLUI PORCA CEGA, ARRUELA E BUCHA DE NYLON TAMANHO S-8	SINAPI	UN	6,00000000	16,64	99,84
					TOTAL Material:	319,84
Mão de Obra com Encargos Complementares		FONTE	UNID	COEFICIENTE	PREÇO UNITÁRIO	TOTAL
88267	ENCANADOR OU BOMBEIRO HIDRÁULICO COM ENCARGOS COMPLEMENTARES	SINAPI	H	0,94850000	20,92	19,84
88316	SERVENTE COM ENCARGOS COMPLEMENTARES	SINAPI	H	0,29880000	17,31	5,17
					TOTAL Mão de Obra com Encargos Complementares:	25,01
					<b>VALOR:</b>	<b>344,85</b>

### 2.9.5.8. 100866 BARRA DE APOIO RETA, EM ACO INOX POLIDO, COMPRIMENTO 60CM, FIXADA NA PAREDE - FORNECIMENTO E INSTALAÇÃO. AF\_01/2020 (UN)

Material		FONTE	UNID	COEFICIENTE	PREÇO UNITÁRIO	TOTAL
00036204	BARRA DE APOIO RETA, EM ACO INOX POLIDO, COMPRIMENTO 60CM, DIAMETRO MINIMO 3 CM	SINAPI	UN	1,00000000	185,78	185,78
00004351	PARAFUSO NIQUELADO 3 1/2" COM ACABAMENTO CROMADO PARA FIXAR PEÇA SANITARIA, INCLUI PORCA CEGA, ARRUELA E BUCHA DE NYLON TAMANHO S-8	SINAPI	UN	6,00000000	16,64	99,84
					TOTAL Material:	285,62
Mão de Obra com Encargos Complementares		FONTE	UNID	COEFICIENTE	PREÇO UNITÁRIO	TOTAL
88267	ENCANADOR OU BOMBEIRO HIDRÁULICO COM ENCARGOS COMPLEMENTARES	SINAPI	H	0,94850000	20,92	19,84
88316	SERVENTE COM ENCARGOS COMPLEMENTARES	SINAPI	H	0,29880000	17,31	5,17
					TOTAL Mão de Obra com Encargos Complementares:	25,01
					<b>VALOR:</b>	<b>310,63</b>

### 2.9.5.9. 86904 LAVATÓRIO LOUÇA BRANCA SUSPENSO, 29,5 X 39CM OU EQUIVALENTE, PADRÃO POPULAR - FORNECIMENTO E INSTALAÇÃO. AF\_01/2020 (UN)

Material		FONTE	UNID	COEFICIENTE	PREÇO UNITÁRIO	TOTAL
00010425	LAVATORIO DE LOUCA BRANCA, SUSPENSO (SEM COLUNA), DIMENSOES *40 X 30* CM	SINAPI	UN	1,00000000	94,62	94,62

**OBRA:** REFORMA E AMPLIAÇÃO DA ESCOLA MUNICIPAL JOSÉ DA COSTA LIMA  
**DESCRIÇÃO:** REFORMA E AMPLIAÇÃO DA ESCOLA MUNICIPAL JOSÉ DA COSTA LIMA O E CONSTRUÇÃO DE GINÁSIO, LOCALIZADA SÍTIO POSSE, ZONA RURAL, SOLEDADE/PB - R01  
**LOCAL:** SÍTIO POSSE, SOLEDADE/PB  
**UNIDADES:** 2400.0M²  
**VALOR POR UNIDADE:** R\$ 774,05



## RELATÓRIO ANALÍTICO - COMPOSIÇÕES DE CUSTOS

00004351	PARAFUSO NIQUELADO 3 1/2" COM ACABAMENTO CROMADO PARA FIXAR PEÇA SANITÁRIA, INCLUI PORCA CEGA, ARRUELA E BUCHA DE NYLON TAMANHO S-8	SINAPI	UN	2,00000000	16,64	33,28
00037329	REJUNTE EPOXI, QUALQUER COR	SINAPI	KG	0,03040000	98,93	3,00
					TOTAL Material:	130,90

Mão de Obra com Encargos Complementares		FONTE	UNID	COEFICIENTE	PREÇO UNITÁRIO	TOTAL
88267	ENCANADOR OU BOMBEIRO HIDRÁULICO COM ENCARGOS COMPLEMENTARES	SINAPI	H	0,38700000	20,92	8,09
88316	SERVENTE COM ENCARGOS COMPLEMENTARES	SINAPI	H	0,18860000	17,31	3,26
					TOTAL Mão de Obra com Encargos Complementares:	11,35
					VALOR:	142,25

### 2.9.5.10. 190519 BANCADA/PIA INOX 200X60CM CUBA PROFUNDA PRATA MEKAL C/METAIS (UN)

Material		FONTE	UNID	COEFICIENTE	PREÇO UNITÁRIO	TOTAL
I000100	AREIA GROSSA LAVADA	INSDIPONÍVEL	M3	0,0010	75,00	0,08
I031061	BANCADA (PIA) ACO INOX INDUSTRIAL 1 CUBA PROFUNDA 2,00x60cm PRATA - MEKAL	INSDIPONÍVEL	UN	1,0000	699,90	699,90
I001100	CIMENTO DIRECIONAL BRANCO (SACO 1 QUILOGRAMA)	INSDIPONÍVEL	KG	1,2000	1,76	2,11
I000050	CIMENTO PORTLAND CP III 32RS NBR 11578 (quilo)	INSDIPONÍVEL	KG	5,0000	0,56	2,80
I004636	FITA TEFLON VEDA ROSCA 18mm x 25m	INSDIPONÍVEL	M	1,8000	0,23	0,41
I003818	RABICHO FLEXIVEL 40cm PVC 1/2" COM CANOPLAS	INSDIPONÍVEL	UN	2,0000	19,90	39,80
I006900	SIFAO PARA PIA AMERICANA 1.1/2"x1.1/2" CROMADO DECA	INSDIPONÍVEL	UN	2,0000	132,59	265,18
I004025	TORNEIRA PARA PIA COZINHA ASPEN 1168.C35 DECA	INSDIPONÍVEL	UN	1,0000	239,90	239,90
I003911	VALVULA METAL LONGA CROMADO 1x2.3/8" PARA PIA - ESTEVES	INSDIPONÍVEL	UN	2,0000	34,90	69,80
					TOTAL Material:	1.319,98

Mão de Obra		FONTE	UNID	COEFICIENTE	PREÇO UNITÁRIO	TOTAL
I099034	AJUDANTE DE BOMBEIRO OU ENCANADOR	INSDIPONÍVEL	H	4,5700	11,76	53,75
I099200	BOMBEIRO OU ENCANADOR	INSDIPONÍVEL	H	3,9980	15,82	63,24
					TOTAL Mão de Obra:	116,99
					VALOR:	1.436,99

### 2.9.5.11. 86920 TANQUE DE LOUÇA BRANCA COM COLUNA, 30L OU EQUIVALENTE, INCLUSO SIFÃO FLEXÍVEL EM PVC, VÁLVULA PLÁSTICA E TORNEIRA DE METAL CROMADO PADRÃO POPULAR - FORNECIMENTO E INSTALAÇÃO. AF\_01/2020 (UN)

Serviço		FONTE	UNID	COEFICIENTE	PREÇO UNITÁRIO	TOTAL
86883	SIFÃO DO TIPO FLEXÍVEL EM PVC 1 X 1.1/2 - FORNECIMENTO E INSTALAÇÃO. AF_01/2020	SINAPI	UN	1,00000000	11,18	11,18
86872	TANQUE DE LOUÇA BRANCA COM COLUNA, 30L OU EQUIVALENTE - FORNECIMENTO E INSTALAÇÃO. AF_01/2020	SINAPI	UN	1,00000000	701,28	701,28
86913	TORNEIRA CROMADA 1/2 OU 3/4 PARA TANQUE, PADRÃO POPULAR - FORNECIMENTO E INSTALAÇÃO. AF_01/2020	SINAPI	UN	1,00000000	56,22	56,22
86879	VÁLVULA EM PLÁSTICO 1 PARA PIA, TANQUE OU LAVATÓRIO, COM OU SEM LADRÃO - FORNECIMENTO E INSTALAÇÃO. AF_01/2020	SINAPI	UN	1,00000000	8,53	8,53
					TOTAL Serviço:	777,21
					VALOR:	777,21

### 2.9.5.12. S12295 LAVATÓRIO COM BANCADA EM GRANITO CINZA ANDORINHA, E = 2CM, DIM 3,55X0,60M, COM 04 CUBAS LOUÇA EMBUTIR, SIFÃO CROMADO, VÁLVULA CROMADA, TORNEIRA DECA CROMADA (DECMATIC REF : 1173) OU SIMILAR, INCLUSIVE RODOPIA 10 CM,



**OBRA:** REFORMA E AMPLIAÇÃO DA ESCOLA MUNICIPAL JOSÉ DA COSTA LIMA  
**DESCRIÇÃO:** REFORMA E AMPLIAÇÃO DA ESCOLA MUNICIPAL JOSÉ DA COSTA LIMA O E  
 CONSTRUÇÃO DE GINÁSIO, LOCALIZADA SÍTIO POSSE, ZONA RURAL,  
 SOLEDADE/PB - R01  
**LOCAL:** SÍTIO POSSE, SOLEDADE/PB  
**UNIDADES:** 2400.0M²  
**VALOR POR UNIDADE:** R\$ 774,05



## RELATÓRIO ANALÍTICO - COMPOSIÇÕES DE CUSTOS

ASSENTADA (un)						
Encargos Complementares		FONTE	UNID	COEFICIENTE	PREÇO UNITÁRIO	TOTAL
S10554	Encargos Complementares - Encanador	ORSE	h	4,00000000	3,75	15,00
S10550	Encargos Complementares - Pedreiro	ORSE	h	4,00000000	3,72	14,88
S10549	Encargos Complementares - Servente	ORSE	h	4,00000000	3,82	15,28
TOTAL Encargos Complementares:						45,16
Material		FONTE	UNID	COEFICIENTE	PREÇO UNITÁRIO	TOTAL
I00718	Cuba de embutir oval branca (Deca - ref. L-37 ou similar)	ORSE	un	4,00000000	72,90	291,60
I12057	Furo em bancada de mármore ou granito para colocação de torneira ou válvula	ORSE	un	4,00000000	17,32	69,28
I09964	Perfil Alumínio, Tubo Retangular 50,80mm x 25,40mm x 1,20mm (0,484kg/m)	ORSE	m	1,20000000	17,97	21,56
I12056	Rasgo em bancada de mármore ou granito para colocação de cuba	ORSE	un	4,00000000	115,50	462,00
I07479	Rodopia em granito cinza andorinha, l=10cm, e=2cm, com acabamento aboleado	ORSE	m	3,55000000	64,20	227,91
I02016	Sifão para pia de cozinha ou tanque, DECA ref. 1680.C112, acabamento cromado 1 1/2 x 1 1/2 ou similar.	ORSE	un	4,00000000	178,60	714,40
I02585	Tampo/bancada de granito cinza andorinha, e=2cm	ORSE	m2	2,13000000	516,98	1.101,17
I12051	Testeira em granito cinza andorinha, l=4 cm (de topo) - fornecimento e colocação	ORSE	m	4,75000000	39,16	186,01
I02747	Torneira cromada para lavatório, DECA 1173C (Decamatic Eco) ou similar	ORSE	un	4,00000000	383,90	1.535,60
I06157S	Valvula em metal cromado para pia americana 3.1/2 x 1.1/2 "	ORSE	un	4,00000000	44,36	177,44
TOTAL Material:						4.786,97
Mão de Obra		FONTE	UNID	COEFICIENTE	PREÇO UNITÁRIO	TOTAL
I02696S	Encanador ou bombeiro hidraulico (horista)	ORSE	h	4,00000000	18,21	72,84
I04750S	Pedreiro (horista)	ORSE	h	4,00000000	18,21	72,84
I06111S	Servente de obras (horista)	ORSE	h	4,00000000	12,75	51,00
TOTAL Mão de Obra:						196,68
VALOR:						5.028,79

2.9.5.13. S12276 LAVATÓRIO COM BANCADA EM GRANITO CINZA ANDORINHA, E = 2CM, DIM 2.20X0.60, COM 02 CUBAS DE EMBUTIR DE LOUÇA, SIFÃO AJUSTÁVEL METALIZADO, VÁLVULA CROMADA, TORNEIRA CROMADA, INCLUSIVE RODOPIA 10 CM, ASSENTADA (un)						
Encargos Complementares		FONTE	UNID	COEFICIENTE	PREÇO UNITÁRIO	TOTAL
S10554	Encargos Complementares - Encanador	ORSE	h	3,00000000	3,75	11,25
S10550	Encargos Complementares - Pedreiro	ORSE	h	3,00000000	3,72	11,16
S10549	Encargos Complementares - Servente	ORSE	h	3,00000000	3,82	11,46
TOTAL Encargos Complementares:						33,87
Material		FONTE	UNID	COEFICIENTE	PREÇO UNITÁRIO	TOTAL
I00718	Cuba de embutir oval branca (Deca - ref. L-37 ou similar)	ORSE	un	2,00000000	72,90	145,80
I00899	Engate em PVC (ligação flexível), acabamento branco, 1/2" x 30cm, Amanco ou similar	ORSE	un	2,00000000	4,84	9,68
I12057	Furo em bancada de mármore ou granito para colocação de torneira ou válvula	ORSE	un	2,00000000	17,32	34,64
I12056	Rasgo em bancada de mármore ou granito para colocação de cuba	ORSE	un	2,00000000	115,50	231,00
I07479	Rodopia em granito cinza andorinha, l=10cm, e=2cm, com acabamento aboleado	ORSE	m	2,20000000	64,20	141,24
I13133	Sifão ajustável para lavatório copo metalizado 1 x 1 1/2, código de ref. 26916330*, Tigre ou similar.	ORSE	un	2,00000000	49,89	99,78

**OBRA:** REFORMA E AMPLIAÇÃO DA ESCOLA MUNICIPAL JOSÉ DA COSTA LIMA  
**DESCRIÇÃO:** REFORMA E AMPLIAÇÃO DA ESCOLA MUNICIPAL JOSÉ DA COSTA LIMA O E  
 CONSTRUÇÃO DE GINÁSIO, LOCALIZADA SÍTIO POSSE, ZONA RURAL,  
 SOLEDADE/PB - R01  
**LOCAL:** SÍTIO POSSE, SOLEDADE/PB  
**UNIDADES:** 2400.0M²  
**VALOR POR UNIDADE:** R\$ 774,05



## RELATÓRIO ANALÍTICO - COMPOSIÇÕES DE CUSTOS

I02585	Tampo/bancada de granito cinza andorinha, e=2cm	ORSE	m2	1,32000000	516,98	682,41
I12051	Testeira em granito cinza andorinha, l=4 cm (de topo) - fornecimento e colocação	ORSE	m	3,40000000	39,16	133,14
I02257	Torneira para lavatório cromada, DECA, linha targa 1190C40 ou similar	ORSE	un	2,00000000	99,28	198,56
I02384	Válvula de escoamento para lavatório, DECA 1602C ou similar	ORSE	un	2,00000000	47,18	94,36
					TOTAL Material:	1.770,61

Mão de Obra		FONTE	UNID	COEFICIENTE	PREÇO UNITÁRIO	TOTAL
I02696S	Encanador ou bombeiro hidráulico (horista)	ORSE	h	3,00000000	18,21	54,63
I04750S	Pedreiro (horista)	ORSE	h	3,00000000	18,21	54,63
I06111S	Servente de obras (horista)	ORSE	h	3,00000000	12,75	38,25
					TOTAL Mão de Obra:	147,51
					VALOR:	1.951,99

### 2.9.5.14. S12297 PIA DE COZINHA COM BANCADA EM GRANITO CINZA ANDORINHA, E = 2CM, DIM 5,10X0,60M, COM 02 CUBAS DE AÇO INOX, SIFÃO CROMADO, VÁLVULA CROMADA, TORNEIRA CROMADA 1/2", INCLUSIVE RODOPIA 10 CM, ASSENTADA (un)

Encargos Complementares		FONTE	UNID	COEFICIENTE	PREÇO UNITÁRIO	TOTAL
S10554	Encargos Complementares - Encanador	ORSE	h	3,00000000	3,75	11,25
S10550	Encargos Complementares - Pedreiro	ORSE	h	2,00000000	3,72	7,44
S10549	Encargos Complementares - Servente	ORSE	h	1,00000000	3,82	3,82
					TOTAL Encargos Complementares:	22,51

Material		FONTE	UNID	COEFICIENTE	PREÇO UNITÁRIO	TOTAL
I01747S	Cuba aço inox (aísi 304) de embutir com valvula de 3 1/2 ", de *56 x 33 x 12" cm	ORSE	un	2,00000000	191,44	382,88
I09964	Perfil Alumínio, Tubo Retangular 50,80mm x 25,40mm x 1,20mm (0,484kg/m)	ORSE	m	1,80000000	17,97	32,35
I12056	Rasgo em bancada de mármore ou granito para colocação de cuba	ORSE	un	2,00000000	115,50	231,00
I07479	Rodopia em granito cinza andorinha, l=10cm, e=2cm, com acabamento aboleado	ORSE	m	5,10000000	64,20	327,42
I02016	Sifão para pia de cozinha ou tanque, DECA ref. 1680.C112, acabamento cromado 1 1/2 x 1 1/2 ou similar.	ORSE	un	2,00000000	178,60	357,20
I02585	Tampo/bancada de granito cinza andorinha, e=2cm	ORSE	m2	3,06000000	516,98	1.581,96
I12051	Testeira em granito cinza andorinha, l=4 cm (de topo) - fornecimento e colocação	ORSE	m	6,30000000	39,16	246,71
I14004	Torneira p/ pia cozinha d=1/2" (Linha Max, Deca, ref.1159-C34 ou similar)	ORSE	un	2,00000000	186,45	372,90
					TOTAL Material:	3.532,42

Mão de Obra		FONTE	UNID	COEFICIENTE	PREÇO UNITÁRIO	TOTAL
I02696S	Encanador ou bombeiro hidráulico (horista)	ORSE	h	3,00000000	18,21	54,63
I04750S	Pedreiro (horista)	ORSE	h	2,00000000	18,21	36,42
I06111S	Servente de obras (horista)	ORSE	h	1,00000000	12,75	12,75
					TOTAL Mão de Obra:	103,80
					VALOR:	3.658,76

### 2.9.5.15. C0357 BANCADA DE GRANITO (OUTRAS CORES) E= 3cm (COLOCADO) (M2)

Material		FONTE	UNID	COEFICIENTE	PREÇO UNITÁRIO	TOTAL
I0108	AREIA GROSSA	SEINFRA	M3	0,00800000	119,5800	0,9566

**OBRA:** REFORMA E AMPLIAÇÃO DA ESCOLA MUNICIPAL JOSÉ DA COSTA LIMA  
**DESCRIÇÃO:** REFORMA E AMPLIAÇÃO DA ESCOLA MUNICIPAL JOSÉ DA COSTA LIMA O E  
 CONSTRUÇÃO DE GINÁSIO, LOCALIZADA SÍTIO POSSE, ZONA RURAL,  
 SOLEDADE/PB - R01  
**LOCAL:** SÍTIO POSSE, SOLEDADE/PB  
**UNIDADES:** 2400.0M²  
**VALOR POR UNIDADE:** R\$ 774,05



## RELATÓRIO ANALÍTICO - COMPOSIÇÕES DE CUSTOS

11230	BANCADA DE GRANITO OUTRAS CORES, E=3cm	SEINFRA	M2	1,00000000	539,2000	539,2000
10805	CIMENTO PORTLAND	SEINFRA	KG	3,20000000	0,7100	2,2720
					TOTAL Material:	542,4286

Mão de Obra		FONTE	UNID	COEFICIENTE	PREÇO UNITÁRIO	TOTAL
12391	PEDREIRO	SEINFRA	H	1,20000000	24,1600	28,9920
12543	SERVENTE	SEINFRA	H	2,00000000	18,4600	36,9200
					TOTAL Mão de Obra:	65,9120
					VALOR:	608,34

### 2.9.5.16. 102258 TAPA VISTA DE MICTÓRIO EM PAINEL DE GRANILITE, ESP = 3CM, ASSENTADO COM ARGAMASSA COLANTE AC III-E . AF\_01/2021 (M2)

Equipamento Custo Horário		FONTE	UNID	COEFICIENTE	PREÇO UNITÁRIO	TOTAL
91693	SERRA CIRCULAR DE BANCADA COM MOTOR ELÉTRICO POTÊNCIA DE 5HP, COM COIFA PARA DISCO 10" - CHI DIURNO. AF_08/2015	SINAPI	CHI	2,40400000	20,46	49,18
91692	SERRA CIRCULAR DE BANCADA COM MOTOR ELÉTRICO POTÊNCIA DE 5HP, COM COIFA PARA DISCO 10" - CHP DIURNO. AF_08/2015	SINAPI	CHP	0,06100000	21,53	1,31
					TOTAL Equipamento Custo Horário:	50,49

Material		FONTE	UNID	COEFICIENTE	PREÇO UNITÁRIO	TOTAL
00037596	ARGAMASSA COLANTE TIPO AC III E	SINAPI	KG	0,97000000	2,82	2,73
00010698	DIVISORIA, PLACA PRE-MOLDADA EM GRANILITE, MARMORITE OU GRANITINA, E = *3 CM	SINAPI	M2	1,00000000	207,56	207,56
					TOTAL Material:	210,29

Mão de Obra com Encargos Complementares		FONTE	UNID	COEFICIENTE	PREÇO UNITÁRIO	TOTAL
88274	MARMORISTA/GRANITEIRO COM ENCARGOS COMPLEMENTARES	SINAPI	H	2,46600000	21,55	53,14
88316	SERVENTE COM ENCARGOS COMPLEMENTARES	SINAPI	H	1,23300000	17,31	21,34
					TOTAL Mão de Obra com Encargos Complementares:	74,48
					VALOR:	335,26

### 2.10.1.1. 91314 KIT DE PORTA DE MADEIRA PARA PINTURA, SEMI-OCA (LEVE OU MÉDIA), PADRÃO POPULAR, 80X210CM, ESPESSURA DE 3,5CM, ITENS INCLUSOS: DOBRADIÇAS, MONTAGEM E INSTALAÇÃO DO BATENTE, FECHADURA COM EXECUÇÃO DO FURO - FORNECIMENTO E INSTALAÇÃO. AF\_12/2019 (UN)

Serviço		FONTE	UNID	COEFICIENTE	PREÇO UNITÁRIO	TOTAL
100660	ALIZAR DE 5X1,5CM PARA PORTA FIXADO COM PREGOS, PADRÃO POPULAR - FORNECIMENTO E INSTALAÇÃO. AF_12/2019	SINAPI	M	10,00000000	6,64	66,40
91292	BATENTE PARA PORTA DE MADEIRA, FIXAÇÃO COM ARGAMASSA, PADRÃO POPULAR. FORNECIMENTO E INSTALAÇÃO. AF_12/2019	SINAPI	UN	1,00000000	270,12	270,12
91304	FECHADURA DE EMBUTIR COM CILINDRO, EXTERNA, COMPLETA, ACABAMENTO PADRÃO POPULAR, INCLUSO EXECUÇÃO DE FURO - FORNECIMENTO E INSTALAÇÃO. AF_12/2019	SINAPI	UN	1,00000000	92,20	92,20
90822	PORTA DE MADEIRA PARA PINTURA, SEMI-OCA (LEVE OU MÉDIA), 80X210CM, ESPESSURA DE 3,5CM, INCLUSO DOBRADIÇAS - FORNECIMENTO E INSTALAÇÃO. AF_12/2019	SINAPI	UN	1,00000000	356,90	356,90
					TOTAL Serviço:	785,62
					VALOR:	785,62

### 2.10.1.2. 91315 KIT DE PORTA DE MADEIRA PARA PINTURA, SEMI-OCA (LEVE OU MÉDIA), PADRÃO POPULAR, 90X210CM, ESPESSURA DE 3,5CM, ITENS INCLUSOS: DOBRADIÇAS, MONTAGEM E INSTALAÇÃO DO BATENTE, FECHADURA COM EXECUÇÃO DO FURO -

**OBRA:** REFORMA E AMPLIAÇÃO DA ESCOLA MUNICIPAL JOSÉ DA COSTA LIMA  
**DESCRIÇÃO:** REFORMA E AMPLIAÇÃO DA ESCOLA MUNICIPAL JOSÉ DA COSTA LIMA O E CONSTRUÇÃO DE GINÁSIO, LOCALIZADA SÍTIO POSSE, ZONA RURAL, SOLEDADE/PB - R01  
**LOCAL:** SÍTIO POSSE, SOLEDADE/PB  
**UNIDADES:** 2400.0M²  
**VALOR POR UNIDADE:** R\$ 774,05



## RELATÓRIO ANALÍTICO - COMPOSIÇÕES DE CUSTOS

E INSTALAÇÃO. AF_12/2019 (UN)						
Serviço		FONTE	UNID	COEFICIENTE	PREÇO UNITÁRIO	TOTAL
100660	ALIZAR DE 5X1,5CM PARA PORTA FIXADO COM PREGOS, PADRÃO POPULAR - FORNECIMENTO E INSTALAÇÃO. AF_12/2019	SINAPI	M	10,20000000	6,64	67,72
91292	BATENTE PARA PORTA DE MADEIRA, FIXAÇÃO COM ARGAMASSA, PADRÃO POPULAR. FORNECIMENTO E INSTALAÇÃO. AF_12/2019	SINAPI	UN	1,00000000	270,12	270,12
91304	FECHADURA DE EMBUTIR COM CILINDRO, EXTERNA, COMPLETA, ACABAMENTO PADRÃO POPULAR, INCLUSO EXECUÇÃO DE FURO - FORNECIMENTO E INSTALAÇÃO. AF_12/2019	SINAPI	UN	1,00000000	92,20	92,20
90823	PORTA DE MADEIRA PARA PINTURA, SEMI-OCA (LEVE OU MÉDIA), 90X210CM, ESPESSURA DE 3,5CM, INCLUSO DOBRADIÇAS - FORNECIMENTO E INSTALAÇÃO. AF_12/2019	SINAPI	UN	1,00000000	437,32	437,32
TOTAL Serviço:						867,36
VALOR:						867,36

2.10.1.3. PRÓPRIO PORTA DE MADEIRA, 90X210CM, ESPESSURA DE 3,5CM, COM ABERTURA (20 X 60) CM PARA VIDRO E= 5 MM. ITENS INCLUSOS: DOBRADIÇAS, MONTAGEM, INSTALAÇÃO DE BATENTE, FECHADURA COM EXECUÇÃO DO FURO E VIDRO - FORNECIMENTO E INSTALAÇÃO. (UND)						
Material		FONTE	UNID	COEFICIENTE	PREÇO UNITÁRIO	TOTAL
00002432	DOBRADICA EM ACO/FERRO, 3 1/2" X 3", E= 1,9 A 2 MM, COM ANEL, CROMADO OU ZINCADO, TAMPA BOLA, COM PARAFUSOS	SINAPI	UN	3,00000000	25,87	77,61
00011055	PARAFUSO ROSCA SOBERBA ZINCADO CABECA CHATA FENDA SIMPLES 3,5 X 25 MM (1 ")	SINAPI	UN	19,80000000	0,09	1,78
00039503	PORTA DE MADEIRA, FOLHA PESADA (NBR 15930) DE 900 X 2100 MM, DE 40 MM A 45 MM DE ESPESSURA, NUCLEO SOLIDO, CAPA LISA EM HDF, ACABAMENTO EM LAMINADO NATURAL PARA VERNIZ	SINAPI	UN	1,00000000	504,72	504,72
TOTAL Material:						584,11

Mão de Obra com Encargos Complementares		FONTE	UNID	COEFICIENTE	PREÇO UNITÁRIO	TOTAL
88261	CARPINTEIRO DE ESQUADRIA COM ENCARGOS COMPLEMENTARES	SINAPI	H	3,24600000	20,61	66,90
88316	SERVENTE COM ENCARGOS COMPLEMENTARES	SINAPI	H	1,54000000	17,31	26,66
TOTAL Mão de Obra com Encargos Complementares:						93,56

Serviço		FONTE	UNID	COEFICIENTE	PREÇO UNITÁRIO	TOTAL
100660	ALIZAR DE 5X1,5CM PARA PORTA FIXADO COM PREGOS, PADRÃO POPULAR - FORNECIMENTO E INSTALAÇÃO. AF_12/2019	SINAPI	M	10,00000000	6,64	66,40
91292	BATENTE PARA PORTA DE MADEIRA, FIXAÇÃO COM ARGAMASSA, PADRÃO POPULAR. FORNECIMENTO E INSTALAÇÃO. AF_12/2019	SINAPI	UN	1,00000000	270,12	270,12
91304	FECHADURA DE EMBUTIR COM CILINDRO, EXTERNA, COMPLETA, ACABAMENTO PADRÃO POPULAR, INCLUSO EXECUÇÃO DE FURO - FORNECIMENTO E INSTALAÇÃO. AF_12/2019	SINAPI	UN	1,00000000	92,20	92,20
102154	INSTALAÇÃO DE VIDRO LISO INCOLOR, E = 5 MM, EM ESQUADRIA DE MADEIRA, FIXADO COM BAGUETE. AF_01/2021	SINAPI	M2	0,12000000	243,54	29,22
TOTAL Serviço:						457,94
VALOR:						1.135,61

2.10.2.1. 94559 JANELA DE AÇO TIPO BASCULANTE PARA VIDROS, COM BATENTE, FERRAGENS E PINTURA ANTICORROSIVA. EXCLUSIVE VIDROS, ACABAMENTO, ALIZAR E CONTRAMARCO. FORNECIMENTO E INSTALAÇÃO. AF_12/2019 (M2)						
Material		FONTE	UNID	COEFICIENTE	PREÇO UNITÁRIO	TOTAL
00011190	JANELA BASCULANTE, ACO, COM BATENTE/REQUADRO, 60 X 60 CM (SEM VIDROS)	SINAPI	UN	2,77800000	171,25	475,73
TOTAL Material:						475,73

**OBRA:** REFORMA E AMPLIAÇÃO DA ESCOLA MUNICIPAL JOSÉ DA COSTA LIMA  
**DESCRIÇÃO:** REFORMA E AMPLIAÇÃO DA ESCOLA MUNICIPAL JOSÉ DA COSTA LIMA O E CONSTRUÇÃO DE GINÁSIO, LOCALIZADA SÍTIO POSSE, ZONA RURAL, SOLEDADE/PB - R01  
**LOCAL:** SÍTIO POSSE, SOLEDADE/PB  
**UNIDADES:** 2400.0M²  
**VALOR POR UNIDADE:** R\$ 774,05



## RELATÓRIO ANALÍTICO - COMPOSIÇÕES DE CUSTOS

Mão de Obra com Encargos Complementares		FONTE	UNID	COEFICIENTE	PREÇO UNITÁRIO	TOTAL
88309	PEDREIRO COM ENCARGOS COMPLEMENTARES	SINAPI	H	4,58100000	21,67	99,27
88316	SERVENTE COM ENCARGOS COMPLEMENTARES	SINAPI	H	2,29100000	17,31	39,65
TOTAL Mão de Obra com Encargos Complementares:						138,92

Serviço		FONTE	UNID	COEFICIENTE	PREÇO UNITÁRIO	TOTAL
88629	ARGAMASSA TRAÇO 1:3 (EM VOLUME DE CIMENTO E AREIA MÉDIA ÚMIDA), PREPARO MANUAL. AF_08/2019	SINAPI	M3	0,02100000	609,46	12,79
TOTAL Serviço:						12,79
VALOR:						627,44

### 2.10.2.2. 00004948 PORTAO DE ABRIR EM GRADIL DE METALON REDONDO DE 3/4" VERTICAL, COM REQUADRO, ACABAMENTO NATURAL - COMPLETO (M2)

Material		FONTE	UNID	COEFICIENTE	PREÇO UNITÁRIO	TOTAL
00004948	PORTAO DE ABRIR / GIRO, EM GRADIL DE METALON REDONDO DE 3/4" VERTICAL, COM REQUADRO, ACABAMENTO NATURAL - COMPLETO	SINAPI	M2	1,00000000	555,27	555,27
TOTAL Material:						555,27
VALOR:						555,27

### 2.10.2.3. C1970 PORTA DE FERRO EM CHAPA (M2)

Material		FONTE	UNID	COEFICIENTE	PREÇO UNITÁRIO	TOTAL
I0109	AREIA MEDIA	SEINFRA	M3	0,00720000	83,5800	0,6018
I0441	CAL HIDRATADA	SEINFRA	KG	0,49000000	0,9600	0,4704
I0805	CIMENTO PORTLAND	SEINFRA	KG	2,03000000	0,7100	1,4413
I1704	PORTA DE FERRO EM CHAPA DUPLA N.14	SEINFRA	M2	1,00000000	162,3300	162,3300
TOTAL Material:						164,8435

Mão de Obra		FONTE	UNID	COEFICIENTE	PREÇO UNITÁRIO	TOTAL
I2391	PEDREIRO	SEINFRA	H	3,00000000	24,1600	72,4800
I2543	SERVENTE	SEINFRA	H	3,00000000	18,4600	55,3800
TOTAL Mão de Obra:						127,8600
VALOR:						292,70

### 2.10.2.4. S10236 Grade de ferro padrão escola, altura 1,50m, com montantes em perfil "u" de chapa udc 75 x 38 x 2,65 mm (duplo) a cada 2.65m, barras verticais de seção chata de 1 1/2" x 3/16" e barra chata de 1 1/2" x 3/16" (dupla) horizontais - Rev 03\_12/2021 (m)

Encargos Complementares		FONTE	UNID	COEFICIENTE	PREÇO UNITÁRIO	TOTAL
S10550	Encargos Complementares - Pedreiro	ORSE	h	1,00000000	3,72	3,72
S10549	Encargos Complementares - Servente	ORSE	h	1,20000000	3,82	4,58
TOTAL Encargos Complementares:						8,30

Material		FONTE	UNID	COEFICIENTE	PREÇO UNITÁRIO	TOTAL
I00257	Barra chata de ferro 1 1/2" x 1/4" (1,90 kg/m)	ORSE	m	7,17000000	18,17	130,28
I01735	Perfil Aço, U Dobrado de chapa - UDC simples - 75 x 38 x 2,65 mm (3,01 kg/m)	ORSE	m	1,25000000	23,92	29,90
TOTAL Material:						160,18

Mão de Obra		FONTE	UNID	COEFICIENTE	PREÇO UNITÁRIO	TOTAL
I04750S	Pedreiro (horista)	ORSE	h	1,00000000	18,21	18,21



**OBRA:** REFORMA E AMPLIAÇÃO DA ESCOLA MUNICIPAL JOSÉ DA COSTA LIMA  
**DESCRIÇÃO:** REFORMA E AMPLIAÇÃO DA ESCOLA MUNICIPAL JOSÉ DA COSTA LIMA O E  
 CONSTRUÇÃO DE GINÁSIO, LOCALIZADA SÍTIO POSSE, ZONA RURAL,  
 SOLEDADE/PB - R01  
**LOCAL:** SÍTIO POSSE, SOLEDADE/PB  
**UNIDADES:** 2400.0M<sup>2</sup>  
**VALOR POR UNIDADE:** R\$ 774,05



## RELATÓRIO ANALÍTICO - COMPOSIÇÕES DE CUSTOS

I06111S	Servente de obras (horista)	ORSE	h	1,20000000	12,75	15,30
					TOTAL Mão de Obra:	33,51

Serviço		FONTE	UNID	COEFICIENTE	PREÇO UNITÁRIO	TOTAL
S00126	Concreto simples fabricado na obra, fck=15 mpa, lançado e adensado	ORSE	m3	0,02700000	592,14	15,99
S13225	Mão-de-obra para confecção de gradil padrão cehop inclusive solda	ORSE	m2	1,00000000	220,60	220,60
					TOTAL Serviço:	236,59
					VALOR:	438,59

### 2.10.2.5. S07640 Gradil com portão de correr e/ou abrir, em cantoneira "L" de 2 x 5/16" dobrada (montante), três barras chatas 1 x 5/16" (horizontal) e barras quadradas 3/4" (vertical) (m2)

Encargos Complementares		FONTE	UNID	COEFICIENTE	PREÇO UNITÁRIO	TOTAL
S10550	Encargos Complementares - Pedreiro	ORSE	h	1,50000000	3,72	5,58
S10549	Encargos Complementares - Servente	ORSE	h	1,50000000	3,82	5,73
					TOTAL Encargos Complementares:	11,31

Material		FONTE	UNID	COEFICIENTE	PREÇO UNITÁRIO	TOTAL
I07108	Gradil com portão de correr e/ou abrir, em cantoneira "L" de 2 x 5/16" dobrada (montante), três barras chatas 1 x 5/16" (horizontal) e barras quadradas 3/4" (vertical)	ORSE	m2	1,00000000	448,20	448,20
					TOTAL Material:	448,20

Mão de Obra		FONTE	UNID	COEFICIENTE	PREÇO UNITÁRIO	TOTAL
I04750S	Pedreiro (horista)	ORSE	h	1,50000000	18,21	27,32
I06111S	Servente de obras (horista)	ORSE	h	1,50000000	12,75	19,13
					TOTAL Mão de Obra:	46,45

Serviço		FONTE	UNID	COEFICIENTE	PREÇO UNITÁRIO	TOTAL
S00124	Concreto simples fabricado na obra, fck=13,5 mpa (b1/b2), sem lançamento e adensamento	ORSE	m3	0,02100000	518,91	10,90
S02497	Escavação manual de vala ou cava em material de 1ª categoria, profundidade até 1,50m	ORSE	m3	0,04700000	49,71	2,34
S00085	Forma plana para fundações, em compensado resinado 12mm, 03 usos	ORSE	m2	0,21000000	88,46	18,58
					TOTAL Serviço:	31,82
					VALOR:	537,73

### 2.10.3.1. COMP-91364994 PORTA DE ABRIR COM MOLA HIDRÁULICA (1,20 X 2,50)M, EM VIDRO TEMPERADO, COM 1 FOLHAS DE ABRIR COM (1,20 X 2,10)M, BANDEIRA FIXA SUPERIOR COM DE (1,20 X 0,40)M, ESPESSURA DD 10MM, INCLUSIVE ACESSÓRIOS. (UN)

Material		FONTE	UNID	COEFICIENTE	PREÇO UNITÁRIO	TOTAL
00003104	CONJ. DE FERRAGENS PARA PORTA DE VIDRO TEMPERADO, EM ZAMAC CROMADO, CONTEMPLANDO DOBRADICA INF., DOBRADICA SUP., PIVO PARA DOBRADICA INF., PIVO PARA DOBRADICA SUP., FECHADURA CENTRAL EM ZAMC. CROMADO, CONTRA FECHADURA DE PRESSAO	SINAPI	CJ	1,00000000	144,93	144,93
00011499	MOLA HIDRAULICA DE PISO, PARA PORTAS DE ATE 1100 MM E PESO DE ATE 120 KG, COM CORPO EM ACO INOX	SINAPI	UN	1,00000000	781,04	781,04
00005031	VIDRO TEMPERADO INCOLOR PARA PORTA DE ABRIR, E = 10 MM (SEM FERRAGENS E SEM COLOCACAO)	SINAPI	M2	3,00000000	500,00	1.500,00
					TOTAL Material:	2.425,97

Mão de Obra com Encargos Complementares		FONTE	UNID	COEFICIENTE	PREÇO UNITÁRIO	TOTAL
88316	SERVENTE COM ENCARGOS COMPLEMENTARES	SINAPI	H	8,00000000	17,31	138,48

**OBRA:** REFORMA E AMPLIAÇÃO DA ESCOLA MUNICIPAL JOSÉ DA COSTA LIMA  
**DESCRIÇÃO:** REFORMA E AMPLIAÇÃO DA ESCOLA MUNICIPAL JOSÉ DA COSTA LIMA O E  
 CONSTRUÇÃO DE GINÁSIO, LOCALIZADA SÍTIO POSSE, ZONA RURAL,  
 SOLEDADE/PB - R01  
**LOCAL:** SÍTIO POSSE, SOLEDADE/PB  
**UNIDADES:** 2400.0M²  
**VALOR POR UNIDADE:** R\$ 774,05



## RELATÓRIO ANALÍTICO - COMPOSIÇÕES DE CUSTOS

88325	VIDRACEIRO COM ENCARGOS COMPLEMENTARES	SINAPI	H	8,00000000	18,07	144,56
					TOTAL Mão de Obra com Encargos Complementares:	283,04
					<b>VALOR:</b>	<b>2.709,01</b>

### 2.10.3.2. COMP-60463049 PORTA DE ABRIR COM MOLA HIDRÁULICA (1,00 X 2,10)M, EM VIDRO TEMPERADO, COM 1 FOLHAS DE ABRIR COM (1,00 X 2,10)M, ESPESSURA DD 10MM, INCLUSIVE ACESSÓRIOS. (UN)

Material		FONTE	UNID	COEFICIENTE	PREÇO UNITÁRIO	TOTAL
00003104	CONJ. DE FERRAGENS PARA PORTA DE VIDRO TEMPERADO, EM ZAMAC CROMADO, CONTEMPLANDO DOBRADICA INF., DOBRADICA SUP., PIVO PARA DOBRADICA INF., PIVO PARA DOBRADICA SUP., FECHADURA CENTRAL EM ZAMC. CROMADO, CONTRA FECHADURA DE PRESSAO	SINAPI	CJ	1,00000000	144,93	144,93
00011499	MOLA HIDRAULICA DE PISO, PARA PORTAS DE ATE 1100 MM E PESO DE ATE 120 KG, COM CORPO EM ACO INOX	SINAPI	UN	1,00000000	781,04	781,04
00005031	VIDRO TEMPERADO INCOLOR PARA PORTA DE ABRIR, E = 10 MM (SEM FERRAGENS E SEM COLOCACAO)	SINAPI	M2	2,10000000	500,00	1.050,00
					TOTAL Material:	1.975,97

Mão de Obra com Encargos Complementares		FONTE	UNID	COEFICIENTE	PREÇO UNITÁRIO	TOTAL
88316	SERVENTE COM ENCARGOS COMPLEMENTARES	SINAPI	H	8,00000000	17,31	138,48
88325	VIDRACEIRO COM ENCARGOS COMPLEMENTARES	SINAPI	H	8,00000000	18,07	144,56
					TOTAL Mão de Obra com Encargos Complementares:	283,04
					<b>VALOR:</b>	<b>2.259,01</b>

### 2.10.3.3. COMP-07532086 JANELA DE CORRER (1,20 X 1,20)M, EM VIDRO TEMPERADO INCOLOR, ESPESSURA DD 10MM, INCLUSIVE ACESSÓRIOS. (UN)

Material		FONTE	UNID	COEFICIENTE	PREÇO UNITÁRIO	TOTAL
00003104	CONJ. DE FERRAGENS PARA PORTA DE VIDRO TEMPERADO, EM ZAMAC CROMADO, CONTEMPLANDO DOBRADICA INF., DOBRADICA SUP., PIVO PARA DOBRADICA INF., PIVO PARA DOBRADICA SUP., FECHADURA CENTRAL EM ZAMC. CROMADO, CONTRA FECHADURA DE PRESSAO	SINAPI	CJ	1,00000000	144,93	144,93
00005031	VIDRO TEMPERADO INCOLOR PARA PORTA DE ABRIR, E = 10 MM (SEM FERRAGENS E SEM COLOCACAO)	SINAPI	M2	1,44000000	500,00	720,00
					TOTAL Material:	864,93

Mão de Obra com Encargos Complementares		FONTE	UNID	COEFICIENTE	PREÇO UNITÁRIO	TOTAL
88316	SERVENTE COM ENCARGOS COMPLEMENTARES	SINAPI	H	3,00000000	17,31	51,93
88325	VIDRACEIRO COM ENCARGOS COMPLEMENTARES	SINAPI	H	3,00000000	18,07	54,21
					TOTAL Mão de Obra com Encargos Complementares:	106,14
					<b>VALOR:</b>	<b>971,07</b>

### 2.10.3.4. COMP-07532086 JANELA DE CORRER (1,20 X 1,20)M, EM VIDRO TEMPERADO INCOLOR, ESPESSURA DD 10MM, INCLUSIVE ACESSÓRIOS. (UN)

Material		FONTE	UNID	COEFICIENTE	PREÇO UNITÁRIO	TOTAL
00003104	CONJ. DE FERRAGENS PARA PORTA DE VIDRO TEMPERADO, EM ZAMAC CROMADO, CONTEMPLANDO DOBRADICA INF., DOBRADICA SUP., PIVO PARA DOBRADICA INF., PIVO PARA DOBRADICA SUP., FECHADURA CENTRAL EM ZAMC. CROMADO, CONTRA FECHADURA DE PRESSAO	SINAPI	CJ	1,00000000	144,93	144,93
00005031	VIDRO TEMPERADO INCOLOR PARA PORTA DE ABRIR, E = 10 MM (SEM FERRAGENS E SEM COLOCACAO)	SINAPI	M2	1,44000000	500,00	720,00
					TOTAL Material:	864,93

**OBRA:** REFORMA E AMPLIAÇÃO DA ESCOLA MUNICIPAL JOSÉ DA COSTA LIMA  
**DESCRIÇÃO:** REFORMA E AMPLIAÇÃO DA ESCOLA MUNICIPAL JOSÉ DA COSTA LIMA O E  
 CONSTRUÇÃO DE GINÁSIO, LOCALIZADA SÍTIO POSSE, ZONA RURAL,  
 SOLEDADE/PB - R01  
**LOCAL:** SÍTIO POSSE, SOLEDADE/PB  
**UNIDADES:** 2400.0M²  
**VALOR POR UNIDADE:** R\$ 774,05



## RELATÓRIO ANALÍTICO - COMPOSIÇÕES DE CUSTOS

Mão de Obra com Encargos Complementares		FONTE	UNID	COEFICIENTE	PREÇO UNITÁRIO	TOTAL
88316	SERVENTE COM ENCARGOS COMPLEMENTARES	SINAPI	H	3,00000000	17,31	51,93
88325	VIDRACEIRO COM ENCARGOS COMPLEMENTARES	SINAPI	H	3,00000000	18,07	54,21
TOTAL Mão de Obra com Encargos Complementares:						106,14
VALOR:						971,07

### 2.11.1. 96486 FORRO EM RÉGUAS DE PVC, LISO, PARA AMBIENTES COMERCIAIS, INCLUSIVE ESTRUTURA BIDIRECIONAL DE FIXAÇÃO. AF\_08/2023\_PS (M2)

Material	FONTE	UNID	COEFICIENTE	PREÇO UNITÁRIO	TOTAL
00043131	ARAME GALVANIZADO 6 BWG, D = 5,16 MM (0,157 KG/M), OU 8 BWG, D = 4,19 MM (0,101 KG/M), OU 10 BWG, D = 3,40 MM (0,0713 KG/M)	SINAPI	KG	0,03700000	1,19
00036225	FORRO DE PVC LISO, BRANCO, REGUA DE 20 CM, ESPESSURA DE 8 MM A 10 MM, COMPRIMENTO 6 M (SEM COLOCACAO)	SINAPI	M2	1,03630000	26,17
00039443	PARAFUSO DRY WALL, EM ACO ZINCADO, CABECA LENTILHA E PONTA BROCA (LB), LARGURA 4,2 MM, COMPRIMENTO 13 MM	SINAPI	UN	2,21340000	0,53
00040547	PARAFUSO ZINCADO, AUTOBROCANTE, FLANGEADO, 4,2 MM X 19 MM	SINAPI	CENTO	0,01230000	0,33
00040552	PARAFUSO, AUTO ATARRACHANTE, CABECA CHATA, FENDA SIMPLES, 1/4" (6,35 MM) X 25 MM	SINAPI	CENTO	0,03360000	1,57
00039430	PENDURAL OU PRESILHA REGULADORA, EM ACO GALVANIZADO, COM CORPO, MOLA E REBITE, PARA PERFIL TIPO CANALETA DE ESTRUTURA EM FORROS DRYWALL	SINAPI	UN	1,22670000	2,08
00039427	PERFIL CANALETA, FORMATO C, EM ACO ZINCADO, PARA ESTRUTURA FORRO DRYWALL, E = 0,5 MM, *46 X 18* (L X H), COMPRIMENTO 3 M	SINAPI	M	3,54700000	16,06
TOTAL Material:					47,93

Mão de Obra com Encargos Complementares		FONTE	UNID	COEFICIENTE	PREÇO UNITÁRIO	TOTAL
88278	MONTADOR DE ESTRUTURA METÁLICA COM ENCARGOS COMPLEMENTARES	SINAPI	H	0,60000000	16,42	9,85
TOTAL Mão de Obra com Encargos Complementares:						9,85
VALOR:						57,78

### 2.11.2. 96113 FORRO EM PLACAS DE GESSO, PARA AMBIENTES COMERCIAIS. AF\_08/2023\_PS (M2)

Material	FONTE	UNID	COEFICIENTE	PREÇO UNITÁRIO	TOTAL
00000345	ARAME GALVANIZADO 18 BWG, D = 1,24MM (0,009 KG/M)	SINAPI	KG	0,02170000	0,86
00003315	GESSO EM PO PARA REVESTIMENTOS/MOLDURAS/SANCAS E USO GERAL	SINAPI	KG	1,81270000	1,43
00040547	PARAFUSO ZINCADO, AUTOBROCANTE, FLANGEADO, 4,2 MM X 19 MM	SINAPI	CENTO	0,02930000	0,79
00004812	PLACA DE GESSO PARA FORRO, *60 X 60* CM, ESPESSURA DE 12 MM (SEM COLOCACAO)	SINAPI	M2	1,04140000	11,47
00020250	SISAL EM FIBRA / ESTOPA SISAL PARA GESSO	SINAPI	KG	0,00780000	0,20
TOTAL Material:					14,75

Mão de Obra com Encargos Complementares		FONTE	UNID	COEFICIENTE	PREÇO UNITÁRIO	TOTAL
88269	GESSEIRO COM ENCARGOS COMPLEMENTARES	SINAPI	H	0,78670000	21,49	16,90
88316	SERVENTE COM ENCARGOS COMPLEMENTARES	SINAPI	H	0,45220000	17,31	7,82
TOTAL Mão de Obra com Encargos Complementares:						24,72
VALOR:						39,47

**OBRA:** REFORMA E AMPLIAÇÃO DA ESCOLA MUNICIPAL JOSÉ DA COSTA LIMA  
**DESCRIÇÃO:** REFORMA E AMPLIAÇÃO DA ESCOLA MUNICIPAL JOSÉ DA COSTA LIMA O E  
CONSTRUÇÃO DE GINÁSIO, LOCALIZADA SÍTIO POSSE, ZONA RURAL,  
SOLEDADE/PB - R01  
**LOCAL:** SÍTIO POSSE, SOLEDADE/PB  
**UNIDADES:** 2400.0M²  
**VALOR POR UNIDADE:** R\$ 774,05



## RELATÓRIO ANALÍTICO - COMPOSIÇÕES DE CUSTOS

### 2.12.1. 88485 FUNDO SELADOR ACRÍLICO, APLICAÇÃO MANUAL EM PAREDE, UMA DEMÃO. AF\_04/2023 (M2)

Material		FONTES	UNID	COEFICIENTE	PREÇO UNITÁRIO	TOTAL
00006085	SELADOR ACRILICO OPACO PREMIUM INTERIOR/EXTERIOR	SINAPI	L	0,16660000	10,05	1,67
TOTAL Material:						1,67
Mão de Obra com Encargos Complementares		FONTES	UNID	COEFICIENTE	PREÇO UNITÁRIO	TOTAL
88310	PINTOR COM ENCARGOS COMPLEMENTARES	SINAPI	H	0,06660000	22,92	1,52
88316	SERVENTE COM ENCARGOS COMPLEMENTARES	SINAPI	H	0,02220000	17,31	0,38
TOTAL Mão de Obra com Encargos Complementares:						1,90
VALOR:						3,57

### 2.12.2. C3022 PINTURA ESMALTE SINTÉTICO EM PAREDES (M2)

Material		FONTES	UNID	COEFICIENTE	PREÇO UNITÁRIO	TOTAL
I1488	LÍQUIDO PREPARADOR DE SUPERFÍCIES	SEINFRA	L	0,12000000	12,7800	1,5336
I1347	LIXA PARA MADEIRA/MASSA	SEINFRA	UN	0,40000000	0,7000	0,2800
I2425	SOLVENTE	SEINFRA	L	0,05000000	16,1700	0,8085
I2500	TINTA ESMALTE SINTETICO	SEINFRA	L	0,17000000	31,8100	5,4077
TOTAL Material:						8,0298
Mão de Obra		FONTES	UNID	COEFICIENTE	PREÇO UNITÁRIO	TOTAL
I0045	AJUDANTE DE PINTOR	SEINFRA	H	0,35000000	19,1000	6,6850
I2395	PINTOR	SEINFRA	H	0,40000000	24,1600	9,6640
TOTAL Mão de Obra:						16,3490
VALOR:						24,38

### 2.12.3. 88489 PINTURA LÁTEX ACRÍLICA PREMIUM, APLICAÇÃO MANUAL EM PAREDES, DUAS DEMÃOS. AF\_04/2023 (M2)

Material		FONTES	UNID	COEFICIENTE	PREÇO UNITÁRIO	TOTAL
00007356	TINTA LATEX ACRILICA PREMIUM, COR BRANCO FOSCO	SINAPI	L	0,22850000	23,74	5,42
TOTAL Material:						5,42
Mão de Obra com Encargos Complementares		FONTES	UNID	COEFICIENTE	PREÇO UNITÁRIO	TOTAL
88310	PINTOR COM ENCARGOS COMPLEMENTARES	SINAPI	H	0,16310000	22,92	3,73
88316	SERVENTE COM ENCARGOS COMPLEMENTARES	SINAPI	H	0,05440000	17,31	0,94
TOTAL Mão de Obra com Encargos Complementares:						4,67
VALOR:						10,09

### 2.12.4. 100757 PINTURA COM TINTA ALQUÍDICA DE ACABAMENTO (ESMALTE SINTÉTICO ACETINADO) PULVERIZADA SOBRE SUPERFÍCIES METÁLICAS (EXCETO PERFIL) EXECUTADO EM OBRA (02 DEMÃOS). AF\_01/2020\_PE (M2)

Material		FONTES	UNID	COEFICIENTE	PREÇO UNITÁRIO	TOTAL
00005318	DILUENTE AGUARRAS	SINAPI	L	0,12400000	20,04	2,48
00007311	TINTA ESMALTE SINTETICO PREMIUM ACETINADO	SINAPI	L	0,41340000	31,16	12,88
TOTAL Material:						15,36
Mão de Obra com Encargos Complementares		FONTES	UNID	COEFICIENTE	PREÇO UNITÁRIO	TOTAL

**OBRA:** REFORMA E AMPLIAÇÃO DA ESCOLA MUNICIPAL JOSÉ DA COSTA LIMA  
**DESCRIÇÃO:** REFORMA E AMPLIAÇÃO DA ESCOLA MUNICIPAL JOSÉ DA COSTA LIMA O E  
 CONSTRUÇÃO DE GINÁSIO, LOCALIZADA SÍTIO POSSE, ZONA RURAL,  
 SOLEDADE/PB - R01  
**LOCAL:** SÍTIO POSSE, SOLEDADE/PB  
**UNIDADES:** 2400.0M²  
**VALOR POR UNIDADE:** R\$ 774,05



## RELATÓRIO ANALÍTICO - COMPOSIÇÕES DE CUSTOS

88310	PINTOR COM ENCARGOS COMPLEMENTARES	SINAPI	H	1,05310000	22,92	24,13
TOTAL Mão de Obra com Encargos Complementares:						24,13
VALOR:						39,49

### 2.13.1.1. 93358 ESCAVAÇÃO MANUAL DE VALA COM PROFUNDIDADE MENOR OU IGUAL A 1,30 M. AF\_02/2021 (M3)

Mão de Obra com Encargos Complementares		FONTE	UNID	COEFICIENTE	PREÇO UNITÁRIO	TOTAL
88316	SERVENTE COM ENCARGOS COMPLEMENTARES	SINAPI	H	3,95600000	17,31	68,47
TOTAL Mão de Obra com Encargos Complementares:						68,47
VALOR:						68,47

### 2.13.1.2. 94319 ATERRO MANUAL DE VALAS COM SOLO ARGILLO-ARENOSO. AF\_08/2023 (M3)

Equipamento Custo Horário		FONTE	UNID	COEFICIENTE	PREÇO UNITÁRIO	TOTAL
5903	CAMINHÃO PIPA 10.000 L TRUCADO, PESO BRUTO TOTAL 23.000 KG, CARGA ÚTIL MÁXIMA 15.935 KG, DISTÂNCIA ENTRE EIXOS 4,8 M, POTÊNCIA 230 CV, INCLUSIVE TANQUE DE AÇO PARA TRANSPORTE DE ÁGUA - CHI DIURNO. AF_06/2014	SINAPI	CHI	0,00060000	68,85	0,04
5901	CAMINHÃO PIPA 10.000 L TRUCADO, PESO BRUTO TOTAL 23.000 KG, CARGA ÚTIL MÁXIMA 15.935 KG, DISTÂNCIA ENTRE EIXOS 4,8 M, POTÊNCIA 230 CV, INCLUSIVE TANQUE DE AÇO PARA TRANSPORTE DE ÁGUA - CHP DIURNO. AF_06/2014	SINAPI	CHP	0,00540000	311,65	1,68
91533	COMPACTADOR DE SOLOS DE PERCUSSÃO (SOQUETE) COM MOTOR A GASOLINA 4 TEMPOS, POTÊNCIA 4 CV - CHP DIURNO. AF_08/2015	SINAPI	CHP	0,19620000	27,83	5,46
TOTAL Equipamento Custo Horário:						7,18

Material		FONTE	UNID	COEFICIENTE	PREÇO UNITÁRIO	TOTAL
00006079	ARGILA, ARGILA VERMELHA OU ARGILA ARENOSA (RETIRADA NA JAZIDA, SEM TRANSPORTE)	SINAPI	M3	1,38890000	36,51	50,70
TOTAL Material:						50,70

Mão de Obra com Encargos Complementares		FONTE	UNID	COEFICIENTE	PREÇO UNITÁRIO	TOTAL
88316	SERVENTE COM ENCARGOS COMPLEMENTARES	SINAPI	H	0,78660000	17,31	13,61
TOTAL Mão de Obra com Encargos Complementares:						13,61
VALOR:						71,49

### 2.13.2.1.1.1. 95241 LASTRO DE CONCRETO MAGRO, APLICADO EM PISOS, LAJES SOBRE SOLO OU RADIERS, ESPESSURA DE 5 CM. AF\_07/2016 (M2)

Mão de Obra com Encargos Complementares		FONTE	UNID	COEFICIENTE	PREÇO UNITÁRIO	TOTAL
88309	PEDREIRO COM ENCARGOS COMPLEMENTARES	SINAPI	H	0,27180000	21,67	5,88
88316	SERVENTE COM ENCARGOS COMPLEMENTARES	SINAPI	H	0,07410000	17,31	1,28
TOTAL Mão de Obra com Encargos Complementares:						7,16
Serviço		FONTE	UNID	COEFICIENTE	PREÇO UNITÁRIO	TOTAL
94968	CONCRETO MAGRO PARA LASTRO, TRAÇO 1:4,5:4,5 (EM MASSA SECA DE CIMENTO/ AREIA MÉDIA/ BRITA 1) - PREPARO MECÂNICO COM BETONEIRA 600 L. AF_05/2021	SINAPI	M3	0,05650000	360,84	20,38
TOTAL Serviço:						20,38
VALOR:						27,54

**OBRA:** REFORMA E AMPLIAÇÃO DA ESCOLA MUNICIPAL JOSÉ DA COSTA LIMA  
**DESCRIÇÃO:** REFORMA E AMPLIAÇÃO DA ESCOLA MUNICIPAL JOSÉ DA COSTA LIMA O E CONSTRUÇÃO DE GINÁSIO, LOCALIZADA SÍTIO POSSE, ZONA RURAL, SOLEDADE/PB - R01  
**LOCAL:** SÍTIO POSSE, SOLEDADE/PB  
**UNIDADES:** 2400.0M<sup>2</sup>  
**VALOR POR UNIDADE:** R\$ 774,05



## RELATÓRIO ANALÍTICO - COMPOSIÇÕES DE CUSTOS

### 2.13.2.1.1.2. 104488 EXECUÇÃO DE ESTRUTURAS DE CONCRETO ARMADO, PARA EDIFICAÇÃO INSTITUCIONAL TÉRREA, FCK = 25 MPA. AF\_11/2022 (M3)

Serviço	FONTE	UNID	COEFICIENTE	PREÇO UNITÁRIO	TOTAL
96543 ARMAÇÃO DE BLOCO, VIGA BALDRAME E SAPATA UTILIZANDO AÇO CA-60 DE 5 MM - MONTAGEM. AF_06/2017	SINAPI	KG	0,19270000	15,56	2,99
96546 ARMAÇÃO DE BLOCO, VIGA BALDRAME OU SAPATA UTILIZANDO AÇO CA-50 DE 10 MM - MONTAGEM. AF_06/2017	SINAPI	KG	2,66370000	11,88	31,64
96547 ARMAÇÃO DE BLOCO, VIGA BALDRAME OU SAPATA UTILIZANDO AÇO CA-50 DE 12,5 MM - MONTAGEM. AF_06/2017	SINAPI	KG	1,46060000	10,04	14,66
96544 ARMAÇÃO DE BLOCO, VIGA BALDRAME OU SAPATA UTILIZANDO AÇO CA-50 DE 6,3 MM - MONTAGEM. AF_06/2017	SINAPI	KG	0,33240000	14,43	4,79
96545 ARMAÇÃO DE BLOCO, VIGA BALDRAME OU SAPATA UTILIZANDO AÇO CA-50 DE 8 MM - MONTAGEM. AF_06/2017	SINAPI	KG	0,17530000	13,34	2,33
92769 ARMAÇÃO DE LAJE DE ESTRUTURA CONVENCIONAL DE CONCRETO ARMADO UTILIZANDO AÇO CA-50 DE 6,3 MM - MONTAGEM. AF_06/2022	SINAPI	KG	13,31670000	11,79	157,00
92770 ARMAÇÃO DE LAJE DE ESTRUTURA CONVENCIONAL DE CONCRETO ARMADO UTILIZANDO AÇO CA-50 DE 8,0 MM - MONTAGEM. AF_06/2022	SINAPI	KG	6,76650000	11,17	75,58
92768 ARMAÇÃO DE LAJE DE ESTRUTURA CONVENCIONAL DE CONCRETO ARMADO UTILIZANDO AÇO CA-60 DE 5,0 MM - MONTAGEM. AF_06/2022	SINAPI	KG	7,71830000	12,31	95,01
92762 ARMAÇÃO DE PILAR OU VIGA DE ESTRUTURA CONVENCIONAL DE CONCRETO ARMADO UTILIZANDO AÇO CA-50 DE 10,0 MM - MONTAGEM. AF_06/2022	SINAPI	KG	20,35760000	10,41	211,92
92763 ARMAÇÃO DE PILAR OU VIGA DE ESTRUTURA CONVENCIONAL DE CONCRETO ARMADO UTILIZANDO AÇO CA-50 DE 12,5 MM - MONTAGEM. AF_06/2022	SINAPI	KG	7,97420000	8,83	70,41
92764 ARMAÇÃO DE PILAR OU VIGA DE ESTRUTURA CONVENCIONAL DE CONCRETO ARMADO UTILIZANDO AÇO CA-50 DE 16,0 MM - MONTAGEM. AF_06/2022	SINAPI	KG	2,42830000	8,57	20,81
92765 ARMAÇÃO DE PILAR OU VIGA DE ESTRUTURA CONVENCIONAL DE CONCRETO ARMADO UTILIZANDO AÇO CA-50 DE 20,0 MM - MONTAGEM. AF_06/2022	SINAPI	KG	4,26440000	9,77	41,66
92760 ARMAÇÃO DE PILAR OU VIGA DE ESTRUTURA CONVENCIONAL DE CONCRETO ARMADO UTILIZANDO AÇO CA-50 DE 6,3 MM - MONTAGEM. AF_06/2022	SINAPI	KG	2,69020000	12,18	32,76
92761 ARMAÇÃO DE PILAR OU VIGA DE ESTRUTURA CONVENCIONAL DE CONCRETO ARMADO UTILIZANDO AÇO CA-50 DE 8,0 MM - MONTAGEM. AF_06/2022	SINAPI	KG	0,97760000	11,56	11,30
92759 ARMAÇÃO DE PILAR OU VIGA DE ESTRUTURA CONVENCIONAL DE CONCRETO ARMADO UTILIZANDO AÇO CA-60 DE 5,0 MM - MONTAGEM. AF_06/2022	SINAPI	KG	2,76820000	12,68	35,10
96557 CONCRETAGEM DE BLOCOS DE COROAMENTO E VIGAS BALDRAMES, FCK 30 MPA, COM USO DE BOMBA LANÇAMENTO, ADENSAMENTO E ACABAMENTO. AF_06/2017	SINAPI	M3	0,04020000	717,17	28,83
103672 CONCRETAGEM DE PILARES, FCK = 25 MPA, COM USO DE BOMBA - LANÇAMENTO, ADENSAMENTO E ACABAMENTO. AF_02/2022_PS	SINAPI	M3	0,12350000	684,21	84,49
103675 CONCRETAGEM DE VIGAS E LAJES, FCK=25 MPA, PARA LAJES MACIÇAS OU NERVURADAS COM USO DE BOMBA - LANÇAMENTO, ADENSAMENTO E ACABAMENTO. AF_02/2022_PS	SINAPI	M3	0,83630000	684,59	572,52
96542 FABRICAÇÃO, MONTAGEM E DESMONTAGEM DE FÔRMA PARA VIGA BALDRAME, EM CHAPA DE MADEIRA COMPENSADA RESINADA, E=17 MM, 4 UTILIZAÇÕES. AF_06/2017	SINAPI	M2	0,63980000	81,48	52,13
92510 MONTAGEM E DESMONTAGEM DE FÔRMA DE LAJE MACIÇA, PÉ-DIREITO SIMPLES, EM CHAPA DE MADEIRA COMPENSADA RESINADA, 2 UTILIZAÇÕES. AF_09/2020	SINAPI	M2	4,63750000	45,84	212,58
92415 MONTAGEM E DESMONTAGEM DE FÔRMA DE PILARES RETANGULARES E ESTRUTURAS SIMILARES, PÉ-DIREITO SIMPLES, EM CHAPA DE MADEIRA COMPENSADA RESINADA, 2 UTILIZAÇÕES. AF_09/2020	SINAPI	M2	0,77430000	123,70	95,78
92451 MONTAGEM E DESMONTAGEM DE FÔRMA DE VIGA, ESCORAMENTO COM GARFO DE MADEIRA, PÉ-DIREITO SIMPLES, EM CHAPA DE MADEIRA RESINADA, 2 UTILIZAÇÕES. AF_09/2020	SINAPI	M2	2,58180000	179,34	463,02



**OBRA:** REFORMA E AMPLIAÇÃO DA ESCOLA MUNICIPAL JOSÉ DA COSTA LIMA  
**DESCRIÇÃO:** REFORMA E AMPLIAÇÃO DA ESCOLA MUNICIPAL JOSÉ DA COSTA LIMA O E CONSTRUÇÃO DE GINÁSIO, LOCALIZADA SÍTIO POSSE, ZONA RURAL, SOLEDADE/PB - R01  
**LOCAL:** SÍTIO POSSE, SOLEDADE/PB  
**UNIDADES:** 2400.0M²  
**VALOR POR UNIDADE:** R\$ 774,05



## RELATÓRIO ANALÍTICO - COMPOSIÇÕES DE CUSTOS

TOTAL Serviço:	2.317,31
VALOR:	<b>2.317,31</b>

### 2.13.2.1.2.1. 104488 EXECUÇÃO DE ESTRUTURAS DE CONCRETO ARMADO, PARA EDIFICAÇÃO INSTITUCIONAL TÉRREA, FCK = 25 MPA. AF\_11/2022 (M3)

Serviço	FONTE	UNID	COEFICIENTE	PREÇO UNITÁRIO	TOTAL
96543 ARMAÇÃO DE BLOCO, VIGA BALDRAME E SAPATA UTILIZANDO AÇO CA-60 DE 5 MM - MONTAGEM. AF_06/2017	SINAPI	KG	0,19270000	15,56	2,99
96546 ARMAÇÃO DE BLOCO, VIGA BALDRAME OU SAPATA UTILIZANDO AÇO CA-50 DE 10 MM - MONTAGEM. AF_06/2017	SINAPI	KG	2,66370000	11,88	31,64
96547 ARMAÇÃO DE BLOCO, VIGA BALDRAME OU SAPATA UTILIZANDO AÇO CA-50 DE 12,5 MM - MONTAGEM. AF_06/2017	SINAPI	KG	1,46060000	10,04	14,66
96544 ARMAÇÃO DE BLOCO, VIGA BALDRAME OU SAPATA UTILIZANDO AÇO CA-50 DE 6,3 MM - MONTAGEM. AF_06/2017	SINAPI	KG	0,33240000	14,43	4,79
96545 ARMAÇÃO DE BLOCO, VIGA BALDRAME OU SAPATA UTILIZANDO AÇO CA-50 DE 8 MM - MONTAGEM. AF_06/2017	SINAPI	KG	0,17530000	13,34	2,33
92769 ARMAÇÃO DE LAJE DE ESTRUTURA CONVENCIONAL DE CONCRETO ARMADO UTILIZANDO AÇO CA-50 DE 6,3 MM - MONTAGEM. AF_06/2022	SINAPI	KG	13,31670000	11,79	157,00
92770 ARMAÇÃO DE LAJE DE ESTRUTURA CONVENCIONAL DE CONCRETO ARMADO UTILIZANDO AÇO CA-50 DE 8,0 MM - MONTAGEM. AF_06/2022	SINAPI	KG	6,76650000	11,17	75,58
92768 ARMAÇÃO DE LAJE DE ESTRUTURA CONVENCIONAL DE CONCRETO ARMADO UTILIZANDO AÇO CA-60 DE 5,0 MM - MONTAGEM. AF_06/2022	SINAPI	KG	7,71830000	12,31	95,01
92762 ARMAÇÃO DE PILAR OU VIGA DE ESTRUTURA CONVENCIONAL DE CONCRETO ARMADO UTILIZANDO AÇO CA-50 DE 10,0 MM - MONTAGEM. AF_06/2022	SINAPI	KG	20,35760000	10,41	211,92
92763 ARMAÇÃO DE PILAR OU VIGA DE ESTRUTURA CONVENCIONAL DE CONCRETO ARMADO UTILIZANDO AÇO CA-50 DE 12,5 MM - MONTAGEM. AF_06/2022	SINAPI	KG	7,97420000	8,83	70,41
92764 ARMAÇÃO DE PILAR OU VIGA DE ESTRUTURA CONVENCIONAL DE CONCRETO ARMADO UTILIZANDO AÇO CA-50 DE 16,0 MM - MONTAGEM. AF_06/2022	SINAPI	KG	2,42830000	8,57	20,81
92765 ARMAÇÃO DE PILAR OU VIGA DE ESTRUTURA CONVENCIONAL DE CONCRETO ARMADO UTILIZANDO AÇO CA-50 DE 20,0 MM - MONTAGEM. AF_06/2022	SINAPI	KG	4,26440000	9,77	41,66
92760 ARMAÇÃO DE PILAR OU VIGA DE ESTRUTURA CONVENCIONAL DE CONCRETO ARMADO UTILIZANDO AÇO CA-50 DE 6,3 MM - MONTAGEM. AF_06/2022	SINAPI	KG	2,69020000	12,18	32,76
92761 ARMAÇÃO DE PILAR OU VIGA DE ESTRUTURA CONVENCIONAL DE CONCRETO ARMADO UTILIZANDO AÇO CA-50 DE 8,0 MM - MONTAGEM. AF_06/2022	SINAPI	KG	0,97760000	11,56	11,30
92759 ARMAÇÃO DE PILAR OU VIGA DE ESTRUTURA CONVENCIONAL DE CONCRETO ARMADO UTILIZANDO AÇO CA-60 DE 5,0 MM - MONTAGEM. AF_06/2022	SINAPI	KG	2,76820000	12,68	35,10
96557 CONCRETAGEM DE BLOCOS DE COROAMENTO E VIGAS BALDRAMES, FCK 30 MPA, COM USO DE BOMBA LANÇAMENTO, ADENSAMENTO E ACABAMENTO. AF_06/2017	SINAPI	M3	0,04020000	717,17	28,83
103672 CONCRETAGEM DE PILARES, FCK = 25 MPA, COM USO DE BOMBA - LANÇAMENTO, ADENSAMENTO E ACABAMENTO. AF_02/2022_PS	SINAPI	M3	0,12350000	684,21	84,49
103675 CONCRETAGEM DE VIGAS E LAJES, FCK=25 MPA, PARA LAJES MACIÇAS OU NERVURADAS COM USO DE BOMBA - LANÇAMENTO, ADENSAMENTO E ACABAMENTO. AF_02/2022_PS	SINAPI	M3	0,83630000	684,59	572,52
96542 FABRICAÇÃO, MONTAGEM E DESMONTAGEM DE FÔRMA PARA VIGA BALDRAME, EM CHAPA DE MADEIRA COMPENSADA RESINADA, E=17 MM, 4 UTILIZAÇÕES. AF_06/2017	SINAPI	M2	0,63980000	81,48	52,13
92510 MONTAGEM E DESMONTAGEM DE FÔRMA DE LAJE MACIÇA, PÉ-DIREITO SIMPLES, EM CHAPA DE MADEIRA COMPENSADA RESINADA, 2 UTILIZAÇÕES. AF_09/2020	SINAPI	M2	4,63750000	45,84	212,58
92415 MONTAGEM E DESMONTAGEM DE FÔRMA DE PILARES RETANGULARES E ESTRUTURAS SIMILARES, PÉ-DIREITO SIMPLES, EM CHAPA DE MADEIRA COMPENSADA RESINADA, 2 UTILIZAÇÕES. AF_09/2020	SINAPI	M2	0,77430000	123,70	95,78

**OBRA:** REFORMA E AMPLIAÇÃO DA ESCOLA MUNICIPAL JOSÉ DA COSTA LIMA  
**DESCRIÇÃO:** REFORMA E AMPLIAÇÃO DA ESCOLA MUNICIPAL JOSÉ DA COSTA LIMA O E CONSTRUÇÃO DE GINÁSIO, LOCALIZADA SÍTIO POSSE, ZONA RURAL, SOLEDADE/PB - R01  
**LOCAL:** SÍTIO POSSE, SOLEDADE/PB  
**UNIDADES:** 2400.0M²  
**VALOR POR UNIDADE:** R\$ 774,05



## RELATÓRIO ANALÍTICO - COMPOSIÇÕES DE CUSTOS

92451	MONTAGEM E DESMONTAGEM DE FÔRMA DE VIGA, ESCORAMENTO COM GARFO DE MADEIRA, PÉ-DIREITO SIMPLES, EM CHAPA DE MADEIRA RESINADA, 2 UTILIZAÇÕES. AF_09/2020	SINAPI	M2	2,58180000	179,34	463,02
					TOTAL Serviço:	2.317,31
					VALOR:	2.317,31

### 2.13.2.2.1. 104488 EXECUÇÃO DE ESTRUTURAS DE CONCRETO ARMADO, PARA EDIFICAÇÃO INSTITUCIONAL TÉRREA, FCK = 25 MPA. AF\_11/2022 (M3)

Serviço	FONTE	UNID	COEFICIENTE	PREÇO UNITÁRIO	TOTAL
96543	ARMAÇÃO DE BLOCO, VIGA BALDRAME E SAPATA UTILIZANDO AÇO CA-60 DE 5 MM - MONTAGEM. AF_06/2017	SINAPI	KG	0,19270000	2,99
96546	ARMAÇÃO DE BLOCO, VIGA BALDRAME OU SAPATA UTILIZANDO AÇO CA-50 DE 10 MM - MONTAGEM. AF_06/2017	SINAPI	KG	2,66370000	31,64
96547	ARMAÇÃO DE BLOCO, VIGA BALDRAME OU SAPATA UTILIZANDO AÇO CA-50 DE 12,5 MM - MONTAGEM. AF_06/2017	SINAPI	KG	1,46060000	14,66
96544	ARMAÇÃO DE BLOCO, VIGA BALDRAME OU SAPATA UTILIZANDO AÇO CA-50 DE 6,3 MM - MONTAGEM. AF_06/2017	SINAPI	KG	0,33240000	4,79
96545	ARMAÇÃO DE BLOCO, VIGA BALDRAME OU SAPATA UTILIZANDO AÇO CA-50 DE 8 MM - MONTAGEM. AF_06/2017	SINAPI	KG	0,17530000	2,33
92769	ARMAÇÃO DE LAJE DE ESTRUTURA CONVENCIONAL DE CONCRETO ARMADO UTILIZANDO AÇO CA-50 DE 6,3 MM - MONTAGEM. AF_06/2022	SINAPI	KG	13,31670000	157,00
92770	ARMAÇÃO DE LAJE DE ESTRUTURA CONVENCIONAL DE CONCRETO ARMADO UTILIZANDO AÇO CA-50 DE 8,0 MM - MONTAGEM. AF_06/2022	SINAPI	KG	6,76650000	75,58
92768	ARMAÇÃO DE LAJE DE ESTRUTURA CONVENCIONAL DE CONCRETO ARMADO UTILIZANDO AÇO CA-60 DE 5,0 MM - MONTAGEM. AF_06/2022	SINAPI	KG	7,71830000	95,01
92762	ARMAÇÃO DE PILAR OU VIGA DE ESTRUTURA CONVENCIONAL DE CONCRETO ARMADO UTILIZANDO AÇO CA-50 DE 10,0 MM - MONTAGEM. AF_06/2022	SINAPI	KG	20,35760000	211,92
92763	ARMAÇÃO DE PILAR OU VIGA DE ESTRUTURA CONVENCIONAL DE CONCRETO ARMADO UTILIZANDO AÇO CA-50 DE 12,5 MM - MONTAGEM. AF_06/2022	SINAPI	KG	7,97420000	70,41
92764	ARMAÇÃO DE PILAR OU VIGA DE ESTRUTURA CONVENCIONAL DE CONCRETO ARMADO UTILIZANDO AÇO CA-50 DE 16,0 MM - MONTAGEM. AF_06/2022	SINAPI	KG	2,42830000	20,81
92765	ARMAÇÃO DE PILAR OU VIGA DE ESTRUTURA CONVENCIONAL DE CONCRETO ARMADO UTILIZANDO AÇO CA-50 DE 20,0 MM - MONTAGEM. AF_06/2022	SINAPI	KG	4,26440000	41,66
92760	ARMAÇÃO DE PILAR OU VIGA DE ESTRUTURA CONVENCIONAL DE CONCRETO ARMADO UTILIZANDO AÇO CA-50 DE 6,3 MM - MONTAGEM. AF_06/2022	SINAPI	KG	2,69020000	32,76
92761	ARMAÇÃO DE PILAR OU VIGA DE ESTRUTURA CONVENCIONAL DE CONCRETO ARMADO UTILIZANDO AÇO CA-50 DE 8,0 MM - MONTAGEM. AF_06/2022	SINAPI	KG	0,97760000	11,30
92759	ARMAÇÃO DE PILAR OU VIGA DE ESTRUTURA CONVENCIONAL DE CONCRETO ARMADO UTILIZANDO AÇO CA-60 DE 5,0 MM - MONTAGEM. AF_06/2022	SINAPI	KG	2,76820000	35,10
96557	CONCRETAGEM DE BLOCOS DE COROAMENTO E VIGAS BALDRAMES, FCK 30 MPA, COM USO DE BOMBA LANÇAMENTO, ADENSAMENTO E ACABAMENTO. AF_06/2017	SINAPI	M3	0,04020000	28,83
103672	CONCRETAGEM DE PILARES, FCK = 25 MPA, COM USO DE BOMBA - LANÇAMENTO, ADENSAMENTO E ACABAMENTO. AF_02/2022_PS	SINAPI	M3	0,12350000	84,49
103675	CONCRETAGEM DE VIGAS E LAJES, FCK=25 MPA, PARA LAJES MACIÇAS OU NERVURADAS COM USO DE BOMBA - LANÇAMENTO, ADENSAMENTO E ACABAMENTO. AF_02/2022_PS	SINAPI	M3	0,83630000	572,52
96542	FABRICAÇÃO, MONTAGEM E DESMONTAGEM DE FÔRMA PARA VIGA BALDRAME, EM CHAPA DE MADEIRA COMPENSADA RESINADA, E=17 MM, 4 UTILIZAÇÕES. AF_06/2017	SINAPI	M2	0,63980000	52,13
92510	MONTAGEM E DESMONTAGEM DE FÔRMA DE LAJE MACIÇA, PÉ-DIREITO SIMPLES, EM CHAPA DE MADEIRA COMPENSADA RESINADA, 2 UTILIZAÇÕES. AF_09/2020	SINAPI	M2	4,63750000	212,58

**OBRA:** REFORMA E AMPLIAÇÃO DA ESCOLA MUNICIPAL JOSÉ DA COSTA LIMA  
**DESCRIÇÃO:** REFORMA E AMPLIAÇÃO DA ESCOLA MUNICIPAL JOSÉ DA COSTA LIMA O E  
 CONSTRUÇÃO DE GINÁSIO, LOCALIZADA SÍTIO POSSE, ZONA RURAL,  
 SOLEDADE/PB - R01  
**LOCAL:** SÍTIO POSSE, SOLEDADE/PB  
**UNIDADES:** 2400.0M²  
**VALOR POR UNIDADE:** R\$ 774,05



## RELATÓRIO ANALÍTICO - COMPOSIÇÕES DE CUSTOS

92415	MONTAGEM E DESMONTAGEM DE FÔRMA DE PILARES RETANGULARES E ESTRUTURAS SIMILARES, PÉ-DIREITO SIMPLES, EM CHAPA DE MADEIRA COMPENSADA RESINADA, 2 UTILIZAÇÕES. AF_09/2020	SINAPI	M2	0,77430000	123,70	95,78
92451	MONTAGEM E DESMONTAGEM DE FÔRMA DE VIGA, ESCORAMENTO COM GARFO DE MADEIRA, PÉ-DIREITO SIMPLES, EM CHAPA DE MADEIRA RESINADA, 2 UTILIZAÇÕES. AF_09/2020	SINAPI	M2	2,58180000	179,34	463,02
					TOTAL Serviço:	2.317,31
					VALOR:	2.317,31

### 2.13.3.1. 87879 CHAPISCO APLICADO EM ALVENARIAS E ESTRUTURAS DE CONCRETO INTERNAS, COM COLHER DE PEDREIRO. ARGAMASSA TRAÇO 1:3 COM PREPARO EM BETONEIRA 400L. AF\_06/2014 (M2)

Mão de Obra com Encargos Complementares		FONTE	UNID	COEFICIENTE	PREÇO UNITÁRIO	TOTAL
88309	PEDREIRO COM ENCARGOS COMPLEMENTARES	SINAPI	H	0,06810000	21,67	1,47
88316	SERVENTE COM ENCARGOS COMPLEMENTARES	SINAPI	H	0,02550000	17,31	0,44
					TOTAL Mão de Obra com Encargos Complementares:	1,91
Serviço		FONTE	UNID	COEFICIENTE	PREÇO UNITÁRIO	TOTAL
87313	ARGAMASSA TRAÇO 1:3 (EM VOLUME DE CIMENTO E AREIA GROSSA ÚMIDA) PARA CHAPISCO CONVENCIONAL, PREPARO MECÂNICO COM BETONEIRA 400 L. AF_08/2019	SINAPI	M3	0,00370000	474,76	1,75
					TOTAL Serviço:	1,75
					VALOR:	3,66

### 2.13.3.2. 87530 MASSA ÚNICA, PARA RECEBIMENTO DE PINTURA, EM ARGAMASSA TRAÇO 1:2:8, PREPARO MANUAL, APLICADA MANUALMENTE EM FACES INTERNAS DE PAREDES, ESPESSURA DE 20MM, COM EXECUÇÃO DE TALISCAS. AF\_06/2014 (M2)

Mão de Obra com Encargos Complementares		FONTE	UNID	COEFICIENTE	PREÇO UNITÁRIO	TOTAL
88309	PEDREIRO COM ENCARGOS COMPLEMENTARES	SINAPI	H	0,47000000	21,67	10,18
88316	SERVENTE COM ENCARGOS COMPLEMENTARES	SINAPI	H	0,17100000	17,31	2,96
					TOTAL Mão de Obra com Encargos Complementares:	13,14
Serviço		FONTE	UNID	COEFICIENTE	PREÇO UNITÁRIO	TOTAL
87369	ARGAMASSA TRAÇO 1:2:8 (EM VOLUME DE CIMENTO, CAL E AREIA MÉDIA ÚMIDA) PARA EMBOÇO/MASSA ÚNICA/ASSENTAMENTO DE ALVENARIA DE VEDAÇÃO, PREPARO MANUAL. AF_08/2019	SINAPI	M3	0,03760000	642,82	24,17
					TOTAL Serviço:	24,17
					VALOR:	37,31

### 2.13.4.1. 92612 FABRICAÇÃO E INSTALAÇÃO DE TESOURA INTEIRA EM AÇO, VÃO DE 8 M, PARA TELHA ONDULADA DE FIBROCIMENTO, METÁLICA, PLÁSTICA OU TERMOACÚSTICA, INCLUSO IÇAMENTO, INCLUSO IÇAMENTO. AF\_12/2015 (UN)

Material		FONTE	UNID	COEFICIENTE	PREÇO UNITÁRIO	TOTAL
00004777	CANTONEIRA ACO ABAS IGUAIS (QUALQUER BITOLA), ESPESSURA ENTRE 1/8" E 1/4"	SINAPI	KG	31,28000000	7,36	230,22
00010997	ELETRODO REVESTIDO AWS - E7018, DIAMETRO IGUAL A 4,00 MM	SINAPI	KG	0,37800000	40,90	15,46
00040598	PERFIL UDC ("U" DOBRADO DE CHAPA) SIMPLES DE ACO LAMINADO, GALVANIZADO, ASTM A36, 127 X 50 MM, E= 3 MM	SINAPI	KG	92,34000000	7,75	715,63
					TOTAL Material:	961,31
Mão de Obra com Encargos Complementares		FONTE	UNID	COEFICIENTE	PREÇO UNITÁRIO	TOTAL
88278	MONTADOR DE ESTRUTURA METÁLICA COM ENCARGOS COMPLEMENTARES	SINAPI	H	2,13300000	16,42	35,02

**OBRA:** REFORMA E AMPLIAÇÃO DA ESCOLA MUNICIPAL JOSÉ DA COSTA LIMA  
**DESCRIÇÃO:** REFORMA E AMPLIAÇÃO DA ESCOLA MUNICIPAL JOSÉ DA COSTA LIMA O E  
 CONSTRUÇÃO DE GINÁSIO, LOCALIZADA SÍTIO POSSE, ZONA RURAL,  
 SOLEDADE/PB - R01  
**LOCAL:** SÍTIO POSSE, SOLEDADE/PB  
**UNIDADES:** 2400.0M²  
**VALOR POR UNIDADE:** R\$ 774,05



## RELATÓRIO ANALÍTICO - COMPOSIÇÕES DE CUSTOS

88316	SERVENTE COM ENCARGOS COMPLEMENTARES	SINAPI	H	0,49200000	17,31	8,51
					TOTAL Mão de Obra com Encargos Complementares:	43,53

Serviço		FONTE	UNID	COEFICIENTE	PREÇO UNITÁRIO	TOTAL
92257	INSTALAÇÃO DE TESOURA (INTEIRA OU MEIA), EM AÇO, PARA VÃOS MAIORES OU IGUAIS A 8,0 M E MENORES QUE 10,0 M, INCLUSO IÇAMENTO. AF_07/2019	SINAPI	UN	1,00000000	220,64	220,64
					TOTAL Serviço:	220,64
					VALOR:	1.225,48

### 2.13.4.2. 92590 FABRICAÇÃO E INSTALAÇÃO DE TESOURA INTEIRA EM AÇO, VÃO DE 7 M, PARA TELHA CERÂMICA OU DE CONCRETO, INCLUSO IÇAMENTO. AF\_12/2015 (UN)

Material		FONTE	UNID	COEFICIENTE	PREÇO UNITÁRIO	TOTAL
00004777	CANTONEIRA ACO ABAS IGUAIS (QUALQUER BITOLA), ESPESSURA ENTRE 1/8" E 1/4"	SINAPI	KG	34,94000000	7,36	257,15
00010997	ELETRODO REVESTIDO AWS - E7018, DIAMETRO IGUAL A 4,00 MM	SINAPI	KG	0,37800000	40,90	15,46
00040598	PERFIL UDC ("U" DOBRADO DE CHAPA) SIMPLES DE ACO LAMINADO, GALVANIZADO, ASTM A36, 127 X 50 MM, E= 3 MM	SINAPI	KG	82,08000000	7,75	636,12
				TOTAL Material:		908,73

Mão de Obra com Encargos Complementares		FONTE	UNID	COEFICIENTE	PREÇO UNITÁRIO	TOTAL
88278	MONTADOR DE ESTRUTURA METÁLICA COM ENCARGOS COMPLEMENTARES	SINAPI	H	2,13300000	16,42	35,02
88316	SERVENTE COM ENCARGOS COMPLEMENTARES	SINAPI	H	0,49200000	17,31	8,51
				TOTAL Mão de Obra com Encargos Complementares:		43,53

Serviço		FONTE	UNID	COEFICIENTE	PREÇO UNITÁRIO	TOTAL
92256	INSTALAÇÃO DE TESOURA (INTEIRA OU MEIA), EM AÇO, PARA VÃOS MAIORES OU IGUAIS A 6,0 M E MENORES QUE 8,0 M, INCLUSO IÇAMENTO. AF_07/2019	SINAPI	UN	1,00000000	190,42	190,42
				TOTAL Serviço:		190,42
				VALOR:		1.142,68

### 2.13.4.3. 92618 FABRICAÇÃO E INSTALAÇÃO DE TESOURA INTEIRA EM AÇO, VÃO DE 11 M, PARA TELHA ONDULADA DE FIBROCEMENTO, METÁLICA, PLÁSTICA OU TERMOACÚSTICA, INCLUSO IÇAMENTO. AF\_12/2015 (UN)

Material		FONTE	UNID	COEFICIENTE	PREÇO UNITÁRIO	TOTAL
00004777	CANTONEIRA ACO ABAS IGUAIS (QUALQUER BITOLA), ESPESSURA ENTRE 1/8" E 1/4"	SINAPI	KG	50,20000000	7,36	369,47
00010997	ELETRODO REVESTIDO AWS - E7018, DIAMETRO IGUAL A 4,00 MM	SINAPI	KG	0,52200000	40,90	21,34
00040598	PERFIL UDC ("U" DOBRADO DE CHAPA) SIMPLES DE ACO LAMINADO, GALVANIZADO, ASTM A36, 127 X 50 MM, E= 3 MM	SINAPI	KG	123,12000000	7,75	954,18
				TOTAL Material:		1.344,99

Mão de Obra com Encargos Complementares		FONTE	UNID	COEFICIENTE	PREÇO UNITÁRIO	TOTAL
88278	MONTADOR DE ESTRUTURA METÁLICA COM ENCARGOS COMPLEMENTARES	SINAPI	H	2,84400000	16,42	46,69
88316	SERVENTE COM ENCARGOS COMPLEMENTARES	SINAPI	H	0,65600000	17,31	11,35
				TOTAL Mão de Obra com Encargos Complementares:		58,04

Serviço	FONTE	UNID	COEFICIENTE	PREÇO UNITÁRIO	TOTAL
92258	INSTALAÇÃO DE TESOURA (INTEIRA OU MEIA), EM AÇO, PARA VÃOS MAIORES OU IGUAIS A 10,0 M E MENORES QUE 12,0 M, INCLUSO IÇAMENTO. AF_07/2019	SINAPI	UN	1,00000000	269,25

**OBRA:** REFORMA E AMPLIAÇÃO DA ESCOLA MUNICIPAL JOSÉ DA COSTA LIMA  
**DESCRIÇÃO:** REFORMA E AMPLIAÇÃO DA ESCOLA MUNICIPAL JOSÉ DA COSTA LIMA O E  
 CONSTRUÇÃO DE GINÁSIO, LOCALIZADA SÍTIO POSSE, ZONA RURAL,  
 SOLEDADE/PB - R01  
**LOCAL:** SÍTIO POSSE, SOLEDADE/PB  
**UNIDADES:** 2400.0M²  
**VALOR POR UNIDADE:** R\$ 774,05



## RELATÓRIO ANALÍTICO - COMPOSIÇÕES DE CUSTOS

TOTAL Serviço:	269,25
<b>VALOR:</b>	<b>1.672,28</b>

### 2.13.4.4. 92580 TRAMA DE AÇO COMPOSTA POR TERÇAS PARA TELHADOS DE ATÉ 2 ÁGUAS PARA TELHA ONDULADA DE FIBROCIMENTO, METÁLICA, PLÁSTICA OU TERMOACÚSTICA, INCLUSO TRANSPORTE VERTICAL. AF\_07/2019 (M2)

Equipamento Custo Horário		FONTE	UNID	COEFICIENTE	PREÇO UNITÁRIO	TOTAL
93282	GUINCHO ELÉTRICO DE COLUNA, CAPACIDADE 400 KG, COM MOTO FREIO, MOTOR TRIFÁSICO DE 1,25 CV - CHI DIURNO. AF_03/2016	SINAPI	CHI	0,00940000	17,86	0,16
93281	GUINCHO ELÉTRICO DE COLUNA, CAPACIDADE 400 KG, COM MOTO FREIO, MOTOR TRIFÁSICO DE 1,25 CV - CHP DIURNO. AF_03/2016	SINAPI	CHP	0,00680000	18,65	0,12
TOTAL Equipamento Custo Horário:						0,28

Material		FONTE	UNID	COEFICIENTE	PREÇO UNITÁRIO	TOTAL
00040549	PARAFUSO, COMUM, ASTM A307, SEXTAVADO, DIAMETRO 1/2" (12,7 MM), COMPRIMENTO 1" (25,4 MM)	SINAPI	CENTO	0,00700000	185,06	1,29
00043083	PERFIL "U" ENRIJECIDO DE AÇO GALVANIZADO, DOBRADO, 150 X 60 X 20 MM, E = 3,00 MM OU 200 X 75 X 25 MM, E = 3,75 MM	SINAPI	KG	4,33300000	7,94	34,40
TOTAL Material:						35,69

Mão de Obra com Encargos Complementares		FONTE	UNID	COEFICIENTE	PREÇO UNITÁRIO	TOTAL
88278	MONTADOR DE ESTRUTURA METÁLICA COM ENCARGOS COMPLEMENTARES	SINAPI	H	0,21300000	16,42	3,49
88316	SERVENTE COM ENCARGOS COMPLEMENTARES	SINAPI	H	0,10600000	17,31	1,83
TOTAL Mão de Obra com Encargos Complementares:						5,32
<b>VALOR:</b>						<b>41,29</b>

### 2.13.4.5. 94216 TELHAMENTO COM TELHA METÁLICA TERMOACÚSTICA E = 30 MM, COM ATÉ 2 ÁGUAS, INCLUSO IÇAMENTO. AF\_07/2019 (M2)

Equipamento Custo Horário		FONTE	UNID	COEFICIENTE	PREÇO UNITÁRIO	TOTAL
93282	GUINCHO ELÉTRICO DE COLUNA, CAPACIDADE 400 KG, COM MOTO FREIO, MOTOR TRIFÁSICO DE 1,25 CV - CHI DIURNO. AF_03/2016	SINAPI	CHI	0,00120000	17,86	0,02
93281	GUINCHO ELÉTRICO DE COLUNA, CAPACIDADE 400 KG, COM MOTO FREIO, MOTOR TRIFÁSICO DE 1,25 CV - CHP DIURNO. AF_03/2016	SINAPI	CHP	0,00090000	18,65	0,01
TOTAL Equipamento Custo Horário:						0,03

Material		FONTE	UNID	COEFICIENTE	PREÇO UNITÁRIO	TOTAL
00011029	HASTE RETA PARA GANCHO DE FERRO GALVANIZADO, COM ROSCA 1/4 " X 30 CM PARA FIXAÇÃO DE TELHA METÁLICA, INCLUI PORCA E ARRUELAS DE VEDACAO	SINAPI	CJ	4,15000000	2,20	9,13
00040740	TELHA GALVALUME COM ISOLAMENTO TERMOACUSTICO EM ESPUMA RIGIDA DE POLIURETANO (PU) INJETADO, ESPESSURA DE 30 MM, DENSIDADE DE 35 KG/M3, REVESTIMENTO EM TELHA TRAPEZOIDAL NAS DUAS FACES COM ESPESSURA DE 0,50 MM CADA, ACABAMENTO NATURAL (NAO INCLUI ACESSORIOS DE FIXAÇÃO)	SINAPI	M2	1,14600000	158,41	181,53
TOTAL Material:						190,66

Mão de Obra com Encargos Complementares		FONTE	UNID	COEFICIENTE	PREÇO UNITÁRIO	TOTAL
88316	SERVENTE COM ENCARGOS COMPLEMENTARES	SINAPI	H	0,06200000	17,31	1,07
88323	TELHADISTA COM ENCARGOS COMPLEMENTARES	SINAPI	H	0,05600000	21,15	1,18
TOTAL Mão de Obra com Encargos Complementares:						2,25

**OBRA:** REFORMA E AMPLIAÇÃO DA ESCOLA MUNICIPAL JOSÉ DA COSTA LIMA  
**DESCRIÇÃO:** REFORMA E AMPLIAÇÃO DA ESCOLA MUNICIPAL JOSÉ DA COSTA LIMA O E  
 CONSTRUÇÃO DE GINÁSIO, LOCALIZADA SÍTIO POSSE, ZONA RURAL,  
 SOLEDADE/PB - R01  
**LOCAL:** SÍTIO POSSE, SOLEDADE/PB  
**UNIDADES:** 2400.0M²  
**VALOR POR UNIDADE:** R\$ 774,05



## RELATÓRIO ANALÍTICO - COMPOSIÇÕES DE CUSTOS

VALOR:	192,94
--------	--------

### 2.13.4.6. 94228 CALHA EM CHAPA DE AÇO GALVANIZADO NÚMERO 24, DESENVOLVIMENTO DE 50 CM, INCLUSO TRANSPORTE VERTICAL. AF\_07/2019 (M)

Equipamento Custo Horário		FONTE	UNID	COEFICIENTE	PREÇO UNITÁRIO	TOTAL
93282	GUINCHO ELÉTRICO DE COLUNA, CAPACIDADE 400 KG, COM MOTO FREIO, MOTOR TRIFÁSICO DE 1,25 CV - CHI DIURNO. AF_03/2016	SINAPI	CHI	0,01830000	17,86	0,32
93281	GUINCHO ELÉTRICO DE COLUNA, CAPACIDADE 400 KG, COM MOTO FREIO, MOTOR TRIFÁSICO DE 1,25 CV - CHP DIURNO. AF_03/2016	SINAPI	CHP	0,01320000	18,65	0,24
TOTAL Equipamento Custo Horário:						0,56

Material		FONTE	UNID	COEFICIENTE	PREÇO UNITÁRIO	TOTAL
00040783	CALHA QUADRADA DE CHAPA DE AÇO GALVANIZADA NUM 24, CORTE 50 CM	SINAPI	M	1,05000000	46,78	49,11
00005061	PREGO DE AÇO POLIDO COM CABECA 18 X 27 (2 1/2 X 10)	SINAPI	KG	0,01300000	20,00	0,26
00005104	REBITE DE REPUXO EM ALUMÍNIO VAZADO, DIÂMETRO 3,2 X 8 MM DE COMPRIMENTO (1KG = 1025 UNIDADES)	SINAPI	KG	0,00240000	60,54	0,14
00000142	SELANTE ELÁSTICO MONOCOMPONENTE A BASE DE POLIURETANO (PU) PARA JUNTAS DIVERSAS	SINAPI	310ML	0,08100000	49,01	3,96
00013388	SOLDA EM BARRA DE ESTANHO-CHUMBO 50/50	SINAPI	KG	0,09000000	199,04	17,91
TOTAL Material:						71,38

Mão de Obra com Encargos Complementares		FONTE	UNID	COEFICIENTE	PREÇO UNITÁRIO	TOTAL
88316	SERVENTE COM ENCARGOS COMPLEMENTARES	SINAPI	H	0,37100000	17,31	6,42
88323	TELHADISTA COM ENCARGOS COMPLEMENTARES	SINAPI	H	0,27700000	21,15	5,85
TOTAL Mão de Obra com Encargos Complementares:						12,27
VALOR:						84,21

### 2.13.4.7. 00036365 TUBO COLETOR DE ESGOTO PVC, JEI, DN 100 MM (NBR 7362) (M)

Material		FONTE	UNID	COEFICIENTE	PREÇO UNITÁRIO	TOTAL
00036365	TUBO COLETOR DE ESGOTO PVC, JEI, DN 100 MM (NBR 7362)	SINAPI	M	1,00000000	37,84	37,84
TOTAL Material:						37,84
VALOR:						37,84

### 2.13.4.8. COMP-66349242 ESTRUTURA METÁLICA GALVANIZADA, REVESTIDA POR PLACAS DE AÇO GALVANIZADO, FIXAÇÃO DA ESTRUTURA METÁLICA POR PARAFUSOS, PINTURA. LARGURA DE 60 CM- FORNECIMENTO E MONTAGEM. (M)

Material		FONTE	UNID	COEFICIENTE	PREÇO UNITÁRIO	TOTAL
I044842	TUBO EM METALON QUADRADO 20x20cm	INSDIPONÍVEL	M	3,50000000	12,40	43,40
TOTAL Material:						43,40
Serviço		FONTE	UNID	COEFICIENTE	PREÇO UNITÁRIO	TOTAL
94228	CALHA EM CHAPA DE AÇO GALVANIZADO NÚMERO 24, DESENVOLVIMENTO DE 50 CM, INCLUSO TRANSPORTE VERTICAL. AF_07/2019	SINAPI	M	0,60000000	84,21	50,53
100757	PINTURA COM TINTA ALQUÍDICA DE ACABAMENTO (ESMALTE SINTÉTICO ACETINADO) PULVERIZADA SOBRE SUPERFÍCIES METÁLICAS (EXCETO PERFIL) EXECUTADO EM OBRA (02 DEMÃOS). AF_01/2020_PE	SINAPI	M2	0,50000000	39,49	19,75
TOTAL Serviço:						70,28



**OBRA:** REFORMA E AMPLIAÇÃO DA ESCOLA MUNICIPAL JOSÉ DA COSTA LIMA  
**DESCRIÇÃO:** REFORMA E AMPLIAÇÃO DA ESCOLA MUNICIPAL JOSÉ DA COSTA LIMA O E CONSTRUÇÃO DE GINÁSIO, LOCALIZADA SÍTIO POSSE, ZONA RURAL, SOLEDADE/PB - R01  
**LOCAL:** SÍTIO POSSE, SOLEDADE/PB  
**UNIDADES:** 2400.0M²  
**VALOR POR UNIDADE:** R\$ 774,05



## RELATÓRIO ANALÍTICO - COMPOSIÇÕES DE CUSTOS

VALOR:	113,68
--------	--------

### 2.14.1.1. 99059 LOCAÇÃO CONVENCIONAL DE OBRA, UTILIZANDO GABARITO DE TÁBUAS CORRIDAS PONTALETADAS A CADA 2,00M - 2 UTILIZAÇÕES. AF\_10/2018 (M)

Equipamento Custo Horário		FONTE	UNID	COEFICIENTE	PREÇO UNITÁRIO	TOTAL
91693	SERRA CIRCULAR DE BANCADA COM MOTOR ELÉTRICO POTÊNCIA DE 5HP, COM COIFA PARA DISCO 10" - CHI DIURNO. AF_08/2015	SINAPI	CHI	0,01680000	20,46	0,34
91692	SERRA CIRCULAR DE BANCADA COM MOTOR ELÉTRICO POTÊNCIA DE 5HP, COM COIFA PARA DISCO 10" - CHP DIURNO. AF_08/2015	SINAPI	CHP	0,00390000	21,53	0,08
TOTAL Equipamento Custo Horário:						0,42

Material		FONTE	UNID	COEFICIENTE	PREÇO UNITÁRIO	TOTAL
00004433	CAIBRO NAO APARELHADO *6 X 6* CM, EM MACARANDUBA/MASSARANDUBA, ANGELIM OU EQUIVALENTE DA REGIAO - BRUTA	SINAPI	M	0,41250000	20,53	8,46
00005068	PREGO DE ACO POLIDO COM CABECA 17 X 21 (2 X 11)	SINAPI	KG	0,11100000	20,34	2,25
00004417	SARRAFO NAO APARELHADO *2,5 X 7* CM, EM MACARANDUBA/MASSARANDUBA, ANGELIM, PEROBA-ROSA OU EQUIVALENTE DA REGIAO - BRUTA	SINAPI	M	0,74450000	5,71	4,25
00010567	TABUA *2,5 X 23* CM EM PINUS, MISTA OU EQUIVALENTE DA REGIAO - BRUTA	SINAPI	M	0,55000000	16,00	8,80
00007356	TINTA LATEX ACRILICA PREMIUM, COR BRANCO FOSCO	SINAPI	L	0,02560000	23,74	0,60
TOTAL Material:						24,36

Mão de Obra com Encargos Complementares		FONTE	UNID	COEFICIENTE	PREÇO UNITÁRIO	TOTAL
88239	AJUDANTE DE CARPINTEIRO COM ENCARGOS COMPLEMENTARES	SINAPI	H	0,35630000	17,87	6,36
88262	CARPINTEIRO DE FORMAS COM ENCARGOS COMPLEMENTARES	SINAPI	H	0,71250000	21,35	15,21
TOTAL Mão de Obra com Encargos Complementares:						21,57

Serviço		FONTE	UNID	COEFICIENTE	PREÇO UNITÁRIO	TOTAL
94974	CONCRETO MAGRO PARA LASTRO, TRAÇO 1:4,5:4,5 (EM MASSA SECA DE CIMENTO/ AREIA MÉDIA/ BRITA 1) - PREPARO MANUAL. AF_05/2021	SINAPI	M3	0,00460000	416,65	1,91
99062	MARCAÇÃO DE PONTOS EM GABARITO OU CAVALETE. AF_10/2018	SINAPI	UN	1,50000000	2,00	3,00
TOTAL Serviço:						4,91

VALOR:	51,26
--------	-------

### 2.14.2.1. 93358 ESCAVAÇÃO MANUAL DE VALA COM PROFUNDIDADE MENOR OU IGUAL A 1,30 M. AF\_02/2021 (M3)

Mão de Obra com Encargos Complementares		FONTE	UNID	COEFICIENTE	PREÇO UNITÁRIO	TOTAL
88316	SERVENTE COM ENCARGOS COMPLEMENTARES	SINAPI	H	3,95600000	17,31	68,47
TOTAL Mão de Obra com Encargos Complementares:						68,47
VALOR:						68,47

### 2.14.3.1. 95241 LASTRO DE CONCRETO MAGRO, APLICADO EM PISOS, LAJES SOBRE SOLO OU RADIERS, ESPESSURA DE 5 CM. AF\_07/2016 (M2)

Mão de Obra com Encargos Complementares		FONTE	UNID	COEFICIENTE	PREÇO UNITÁRIO	TOTAL
88309	PEDREIRO COM ENCARGOS COMPLEMENTARES	SINAPI	H	0,27180000	21,67	5,88
88316	SERVENTE COM ENCARGOS COMPLEMENTARES	SINAPI	H	0,07410000	17,31	1,28

**OBRA:** REFORMA E AMPLIAÇÃO DA ESCOLA MUNICIPAL JOSÉ DA COSTA LIMA  
**DESCRIÇÃO:** REFORMA E AMPLIAÇÃO DA ESCOLA MUNICIPAL JOSÉ DA COSTA LIMA O E CONSTRUÇÃO DE GINÁSIO, LOCALIZADA SÍTIO POSSE, ZONA RURAL, SOLEDADE/PB - R01  
**LOCAL:** SÍTIO POSSE, SOLEDADE/PB  
**UNIDADES:** 2400.0M²  
**VALOR POR UNIDADE:** R\$ 774,05



## RELATÓRIO ANALÍTICO - COMPOSIÇÕES DE CUSTOS

TOTAL Mão de Obra com Encargos Complementares:						7,16
Serviço		FONTE	UNID	COEFICIENTE	PREÇO UNITÁRIO	TOTAL
94968	CONCRETO MAGRO PARA LASTRO, TRAÇO 1:4,5:4,5 (EM MASSA SECA DE CIMENTO/ AREIA MÉDIA/ BRITA 1) - PREPARO MECÂNICO COM BETONEIRA 600 L. AF_05/2021	SINAPI	M3	0,05650000	360,84	20,38
TOTAL Serviço:						20,38
VALOR:						27,54

### 2.14.3.2. 104488 EXECUÇÃO DE ESTRUTURAS DE CONCRETO ARMADO, PARA EDIFICAÇÃO INSTITUCIONAL TÉRREA, FCK = 25 MPA. AF\_11/2022 (M3)

Serviço		FONTE	UNID	COEFICIENTE	PREÇO UNITÁRIO	TOTAL
96543	ARMAÇÃO DE BLOCO, VIGA BALDRAME E SAPATA UTILIZANDO AÇO CA-60 DE 5 MM - MONTAGEM. AF_06/2017	SINAPI	KG	0,19270000	15,56	2,99
96546	ARMAÇÃO DE BLOCO, VIGA BALDRAME OU SAPATA UTILIZANDO AÇO CA-50 DE 10 MM - MONTAGEM. AF_06/2017	SINAPI	KG	2,66370000	11,88	31,64
96547	ARMAÇÃO DE BLOCO, VIGA BALDRAME OU SAPATA UTILIZANDO AÇO CA-50 DE 12,5 MM - MONTAGEM. AF_06/2017	SINAPI	KG	1,46060000	10,04	14,66
96544	ARMAÇÃO DE BLOCO, VIGA BALDRAME OU SAPATA UTILIZANDO AÇO CA-50 DE 6,3 MM - MONTAGEM. AF_06/2017	SINAPI	KG	0,33240000	14,43	4,79
96545	ARMAÇÃO DE BLOCO, VIGA BALDRAME OU SAPATA UTILIZANDO AÇO CA-50 DE 8 MM - MONTAGEM. AF_06/2017	SINAPI	KG	0,17530000	13,34	2,33
92769	ARMAÇÃO DE LAJE DE ESTRUTURA CONVENCIONAL DE CONCRETO ARMADO UTILIZANDO AÇO CA-50 DE 6,3 MM - MONTAGEM. AF_06/2022	SINAPI	KG	13,31670000	11,79	157,00
92770	ARMAÇÃO DE LAJE DE ESTRUTURA CONVENCIONAL DE CONCRETO ARMADO UTILIZANDO AÇO CA-50 DE 8,0 MM - MONTAGEM. AF_06/2022	SINAPI	KG	6,76650000	11,17	75,58
92768	ARMAÇÃO DE LAJE DE ESTRUTURA CONVENCIONAL DE CONCRETO ARMADO UTILIZANDO AÇO CA-60 DE 5,0 MM - MONTAGEM. AF_06/2022	SINAPI	KG	7,71830000	12,31	95,01
92762	ARMAÇÃO DE PILAR OU VIGA DE ESTRUTURA CONVENCIONAL DE CONCRETO ARMADO UTILIZANDO AÇO CA-50 DE 10,0 MM - MONTAGEM. AF_06/2022	SINAPI	KG	20,35760000	10,41	211,92
92763	ARMAÇÃO DE PILAR OU VIGA DE ESTRUTURA CONVENCIONAL DE CONCRETO ARMADO UTILIZANDO AÇO CA-50 DE 12,5 MM - MONTAGEM. AF_06/2022	SINAPI	KG	7,97420000	8,83	70,41
92764	ARMAÇÃO DE PILAR OU VIGA DE ESTRUTURA CONVENCIONAL DE CONCRETO ARMADO UTILIZANDO AÇO CA-50 DE 16,0 MM - MONTAGEM. AF_06/2022	SINAPI	KG	2,42830000	8,57	20,81
92765	ARMAÇÃO DE PILAR OU VIGA DE ESTRUTURA CONVENCIONAL DE CONCRETO ARMADO UTILIZANDO AÇO CA-50 DE 20,0 MM - MONTAGEM. AF_06/2022	SINAPI	KG	4,26440000	9,77	41,66
92760	ARMAÇÃO DE PILAR OU VIGA DE ESTRUTURA CONVENCIONAL DE CONCRETO ARMADO UTILIZANDO AÇO CA-50 DE 6,3 MM - MONTAGEM. AF_06/2022	SINAPI	KG	2,69020000	12,18	32,76
92761	ARMAÇÃO DE PILAR OU VIGA DE ESTRUTURA CONVENCIONAL DE CONCRETO ARMADO UTILIZANDO AÇO CA-50 DE 8,0 MM - MONTAGEM. AF_06/2022	SINAPI	KG	0,97760000	11,56	11,30
92759	ARMAÇÃO DE PILAR OU VIGA DE ESTRUTURA CONVENCIONAL DE CONCRETO ARMADO UTILIZANDO AÇO CA-60 DE 5,0 MM - MONTAGEM. AF_06/2022	SINAPI	KG	2,76820000	12,68	35,10
96557	CONCRETAGEM DE BLOCOS DE COROAMENTO E VIGAS BALDRAMES, FCK 30 MPA, COM USO DE BOMBA LANÇAMENTO, ADENSAMENTO E ACABAMENTO. AF_06/2017	SINAPI	M3	0,04020000	717,17	28,83
103672	CONCRETAGEM DE PILARES, FCK = 25 MPA, COM USO DE BOMBA - LANÇAMENTO, ADENSAMENTO E ACABAMENTO. AF_02/2022_PS	SINAPI	M3	0,12350000	684,21	84,49
103675	CONCRETAGEM DE VIGAS E LAJES, FCK=25 MPA, PARA LAJES MACIÇAS OU NERVURADAS COM USO DE BOMBA - LANÇAMENTO, ADENSAMENTO E ACABAMENTO. AF_02/2022_PS	SINAPI	M3	0,83630000	684,59	572,52
96542	FABRICAÇÃO, MONTAGEM E DESMONTAGEM DE FÔRMA PARA VIGA BALDRAME, EM CHAPA DE MADEIRA COMPENSADA RESINADA, E=17 MM, 4 UTILIZAÇÕES. AF_06/2017	SINAPI	M2	0,63980000	81,48	52,13

**OBRA:** REFORMA E AMPLIAÇÃO DA ESCOLA MUNICIPAL JOSÉ DA COSTA LIMA  
**DESCRIÇÃO:** REFORMA E AMPLIAÇÃO DA ESCOLA MUNICIPAL JOSÉ DA COSTA LIMA O E  
 CONSTRUÇÃO DE GINÁSIO, LOCALIZADA SÍTIO POSSE, ZONA RURAL,  
 SOLEDADE/PB - R01  
**LOCAL:** SÍTIO POSSE, SOLEDADE/PB  
**UNIDADES:** 2400.0M²  
**VALOR POR UNIDADE:** R\$ 774,05



## RELATÓRIO ANALÍTICO - COMPOSIÇÕES DE CUSTOS

92510	MONTAGEM E DESMONTAGEM DE FÔRMA DE LAJE MACIÇA, PÉ-DIREITO SIMPLES, EM CHAPA DE MADEIRA COMPENSADA RESINADA, 2 UTILIZAÇÕES. AF_09/2020	SINAPI	M2	4,63750000	45,84	212,58
92415	MONTAGEM E DESMONTAGEM DE FÔRMA DE PILARES RETANGULARES E ESTRUTURAS SIMILARES, PÉ-DIREITO SIMPLES, EM CHAPA DE MADEIRA COMPENSADA RESINADA, 2 UTILIZAÇÕES. AF_09/2020	SINAPI	M2	0,77430000	123,70	95,78
92451	MONTAGEM E DESMONTAGEM DE FÔRMA DE VIGA, ESCORAMENTO COM GARFO DE MADEIRA, PÉ-DIREITO SIMPLES, EM CHAPA DE MADEIRA RESINADA, 2 UTILIZAÇÕES. AF_09/2020	SINAPI	M2	2,58180000	179,34	463,02
					TOTAL Serviço:	2.317,31
					VALOR:	2.317,31

### 2.14.4.1. 103328 ALVENARIA DE VEDAÇÃO DE BLOCOS CERÂMICOS FURADOS NA HORIZONTAL DE 9X19X19 CM (ESPESSURA 9 CM) E ARGAMASSA DE ASSENTAMENTO COM PREPARO EM BETONEIRA. AF\_12/2021 (M2)

Material		FONTE	UNID	COEFICIENTE	PREÇO UNITÁRIO	TOTAL
00007271	BLOCO CERAMICO / TIJOLO VAZADO PARA ALVENARIA DE VEDACAO, 8 FUROS NA HORIZONTAL, DE 9 X 19 X 19 CM (L X A X C)	SINAPI	UN	28,31000000	0,70	19,81
00037395	PINO DE ACO COM FURO, HASTE = 27 MM (ACAO DIRETA)	SINAPI	CENTO	0,00500000	40,33	0,20
00034557	TELA DE ACO SOLDADA GALVANIZADA/ZINCADA PARA ALVENARIA, FIO D = *1,20 A 1,70* MM, MALHA 15 X 15 MM, (C X L) *50 X 7,5* CM	SINAPI	M	0,42000000	2,08	0,87
					TOTAL Material:	20,88
Mão de Obra com Encargos Complementares		FONTE	UNID	COEFICIENTE	PREÇO UNITÁRIO	TOTAL
88309	PEDREIRO COM ENCARGOS COMPLEMENTARES	SINAPI	H	1,61000000	21,67	34,88
88316	SERVENTE COM ENCARGOS COMPLEMENTARES	SINAPI	H	0,80500000	17,31	13,93
					TOTAL Mão de Obra com Encargos Complementares:	48,81
Serviço		FONTE	UNID	COEFICIENTE	PREÇO UNITÁRIO	TOTAL
87292	ARGAMASSA TRAÇO 1:2:8 (EM VOLUME DE CIMENTO, CAL E AREIA MÉDIA ÚMIDA) PARA EMBOÇO/MASSA ÚNICA/ASSENTAMENTO DE ALVENARIA DE VEDAÇÃO, PREPARO MECÂNICO COM BETONEIRA 400 L. AF_08/2019	SINAPI	M3	0,00910000	526,81	4,79
					TOTAL Serviço:	4,79
					VALOR:	74,48

### 2.14.4.2. 93205 CINTA DE AMARRAÇÃO DE ALVENARIA MOLDADA IN LOCO COM UTILIZAÇÃO DE BLOCOS CANALETA. AF\_03/2016 (M)

Material		FONTE	UNID	COEFICIENTE	PREÇO UNITÁRIO	TOTAL
00000659	CANALETA DE CONCRETO 14 X 19 X 19 CM (CLASSE C - NBR 6136)	SINAPI	UN	5,34000000	2,63	14,04
					TOTAL Material:	14,04
Mão de Obra com Encargos Complementares		FONTE	UNID	COEFICIENTE	PREÇO UNITÁRIO	TOTAL
88309	PEDREIRO COM ENCARGOS COMPLEMENTARES	SINAPI	H	0,25300000	21,67	5,48
88316	SERVENTE COM ENCARGOS COMPLEMENTARES	SINAPI	H	0,12600000	17,31	2,18
					TOTAL Mão de Obra com Encargos Complementares:	7,66
Serviço		FONTE	UNID	COEFICIENTE	PREÇO UNITÁRIO	TOTAL
87294	ARGAMASSA TRAÇO 1:2:9 (EM VOLUME DE CIMENTO, CAL E AREIA MÉDIA ÚMIDA) PARA EMBOÇO/MASSA ÚNICA/ASSENTAMENTO DE ALVENARIA DE VEDAÇÃO, PREPARO MECÂNICO COM BETONEIRA 600 L. AF_08/2019	SINAPI	M3	0,00140000	506,09	0,70

**OBRA:** REFORMA E AMPLIAÇÃO DA ESCOLA MUNICIPAL JOSÉ DA COSTA LIMA  
**DESCRIÇÃO:** REFORMA E AMPLIAÇÃO DA ESCOLA MUNICIPAL JOSÉ DA COSTA LIMA O E  
 CONSTRUÇÃO DE GINÁSIO, LOCALIZADA SÍTIO POSSE, ZONA RURAL,  
 SOLEDADE/PB - R01  
**LOCAL:** SÍTIO POSSE, SOLEDADE/PB  
**UNIDADES:** 2400.0M²  
**VALOR POR UNIDADE:** R\$ 774,05



## RELATÓRIO ANALÍTICO - COMPOSIÇÕES DE CUSTOS

92802	CORTE E DOBRA DE AÇO CA-50, DIÂMETRO DE 8,0 MM. AF_06/2022	SINAPI	KG	0,79000000	9,35	7,38
90279	GRAUTE FGK=20 MPA; TRAÇO 1:0,04:1,8:2,1 (EM MASSA SECA DE CIMENTO/ CAL/ AREIA GROSSA/ BRITA 0) - PREPARO MECÂNICO COM BETONEIRA 400 L. AF_09/2021	SINAPI	M3	0,01140000	517,51	5,89
					TOTAL Serviço:	13,97
					<b>VALOR:</b>	<b>35,67</b>

### 2.14.4.3. C0074 ALVENARIA DE TIJOLO CERÂMICO FURADO (9x19x19)cm C/ARGAMASSA MISTA DE CAL HIDRATADA ESP=20 cm (M2)

Material		FONTE	UNID	COEFICIENTE	PREÇO UNITÁRIO	TOTAL
I0109	AREIA MEDIA	SEINFRA	M3	0,04130000	83,5800	3,4519
I0441	CAL HIDRATADA	SEINFRA	KG	6,19000000	0,9600	5,9424
I0805	CIMENTO PORTLAND	SEINFRA	KG	6,19000000	0,7100	4,3949
I2081	TIJOLO CERÂMICO FURADO 9X19X19CM	SEINFRA	UN	47,00000000	0,5300	24,9100
					TOTAL Material:	38,6992
Mão de Obra		FONTE	UNID	COEFICIENTE	PREÇO UNITÁRIO	TOTAL
I2391	PEDREIRO	SEINFRA	H	1,50000000	24,1600	36,2400
I2543	SERVENTE	SEINFRA	H	1,84000000	18,4600	33,9664
					TOTAL Mão de Obra:	70,2064
					<b>VALOR:</b>	<b>108,91</b>

### 2.14.5.1. S04850 IMPERMEABILIZAÇÃO COM VEDAPREN PAREDE OU SIMILAR, 03 DEMAÇOS (m2)

Encargos Complementares		FONTE	UNID	COEFICIENTE	PREÇO UNITÁRIO	TOTAL
S10553	Encargos Complementares - Pintor	ORSE	h	0,40000000	3,89	1,56
					TOTAL Encargos Complementares:	1,56
Material		FONTE	UNID	COEFICIENTE	PREÇO UNITÁRIO	TOTAL
I04610	Vedapren parede ou similar	ORSE	kg	1,20000000	22,16	26,59
					TOTAL Material:	26,59
Mão de Obra		FONTE	UNID	COEFICIENTE	PREÇO UNITÁRIO	TOTAL
I04783S	Pintor (horista)	ORSE	h	0,40000000	18,21	7,28
					TOTAL Mão de Obra:	7,28
					<b>VALOR:</b>	<b>35,43</b>

### 2.14.6.1. 88485 FUNDO SELADOR ACRÍLICO, APLICAÇÃO MANUAL EM PAREDE, UMA DEMÃO. AF\_04/2023 (M2)

Material		FONTE	UNID	COEFICIENTE	PREÇO UNITÁRIO	TOTAL
00006085	SELADOR ACRILICO OPACO PREMIUM INTERIOR/EXTERIOR	SINAPI	L	0,16660000	10,05	1,67
					TOTAL Material:	1,67
Mão de Obra com Encargos Complementares		FONTE	UNID	COEFICIENTE	PREÇO UNITÁRIO	TOTAL
88310	PINTOR COM ENCARGOS COMPLEMENTARES	SINAPI	H	0,06660000	22,92	1,52
88316	SERVENTE COM ENCARGOS COMPLEMENTARES	SINAPI	H	0,02220000	17,31	0,38
					TOTAL Mão de Obra com Encargos Complementares:	1,90

**OBRA:** REFORMA E AMPLIAÇÃO DA ESCOLA MUNICIPAL JOSÉ DA COSTA LIMA  
**DESCRIÇÃO:** REFORMA E AMPLIAÇÃO DA ESCOLA MUNICIPAL JOSÉ DA COSTA LIMA O E  
CONSTRUÇÃO DE GINÁSIO, LOCALIZADA SÍTIO POSSE, ZONA RURAL,  
SOLEDADE/PB - R01  
**LOCAL:** SÍTIO POSSE, SOLEDADE/PB  
**UNIDADES:** 2400.0M²  
**VALOR POR UNIDADE:** R\$ 774,05



## RELATÓRIO ANALÍTICO - COMPOSIÇÕES DE CUSTOS

VALOR:	3,57
--------	------

### 2.14.6.2. 88489 PINTURA LÁTEX ACRÍLICA PREMIUM, APLICAÇÃO MANUAL EM PAREDES, DUAS DEMÃOS. AF\_04/2023 (M2)

Material		FONTE	UNID	COEFICIENTE	PREÇO UNITÁRIO	TOTAL
00007356	TINTA LATEX ACRILICA PREMIUM, COR BRANCO FOSCO	SINAPI	L	0,22850000	23,74	5,42
TOTAL Material:						5,42

Mão de Obra com Encargos Complementares		FONTE	UNID	COEFICIENTE	PREÇO UNITÁRIO	TOTAL
88310	PINTOR COM ENCARGOS COMPLEMENTARES	SINAPI	H	0,16310000	22,92	3,73
88316	SERVENTE COM ENCARGOS COMPLEMENTARES	SINAPI	H	0,05440000	17,31	0,94
TOTAL Mão de Obra com Encargos Complementares:						4,67

VALOR:	10,09
--------	-------

### 2.14.7.1. S01430 CAIXA D'ÁGUA EM FIBRA DE VIDRO - INSTALADA, SEM ESTRUTURA DE SUPORTE CAP. 3.000 LITROS (un)

Encargos Complementares		FONTE	UNID	COEFICIENTE	PREÇO UNITÁRIO	TOTAL
S10554	Encargos Complementares - Encanador	ORSE	h	4,00000000	3,75	15,00
S10549	Encargos Complementares - Servente	ORSE	h	4,00000000	3,82	15,28
TOTAL Encargos Complementares:						30,28

Material		FONTE	UNID	COEFICIENTE	PREÇO UNITÁRIO	TOTAL
I00072S	Adaptador pvc, roscavel, com flanges e anel de vedacao, 1 1/2", para caixa d'agua	ORSE	un	1,00000000	48,80	48,80
I00071S	Adaptador pvc, roscavel, com flanges e anel de vedacao, 1",para caixa d' agua	ORSE	un	2,00000000	30,14	60,28
I00073S	Adaptador pvc, roscavel, com flanges e anel de vedacao, 3/4", para caixa d' agua	ORSE	un	1,00000000	15,10	15,10
I00462	Caixa d'agua fibra vidro 3.000 litros - Fortlev-Torres (ou similar)	ORSE	un	1,00000000	1.175,90	1.175,90
I00981	Fita veda rosca 18mm	ORSE	m	6,70000000	0,21	1,41
I03482S	Joelho pvc, roscavel, 90 graus, 1", cor branca, para agua fria predial	ORSE	un	2,00000000	5,27	10,54
I03878S	Luva pvc, roscavel, 1 1/2", agua fria predial	ORSE	un	1,00000000	11,60	11,60
I03876S	Luva pvc, roscavel, 1", agua fria predial	ORSE	un	2,00000000	4,62	9,24
I03884S	Luva pvc, roscavel, 3/4", agua fria predial	ORSE	un	2,00000000	2,35	4,70
I01951	Registro gaveta bruto, c/ volante, d = 25mm (1")	ORSE	un	1,00000000	60,87	60,87
I11830S	Torneira de boia convencional para caixa d'agua, agua fria,3/4", com haste e torneira metalicos e balao plastico	ORSE	un	1,00000000	27,57	27,57
I09862S	Tubo pvc, roscavel, 1 1/2", agua fria predial	ORSE	m	2,40000000	30,41	72,98
I09866S	Tubo pvc, roscavel, 1", agua fria predial	ORSE	m	1,60000000	20,61	32,98
TOTAL Material:						1.531,97

Mão de Obra		FONTE	UNID	COEFICIENTE	PREÇO UNITÁRIO	TOTAL
I02696S	Encanador ou bombeiro hidraulico (horista)	ORSE	h	4,00000000	18,21	72,84
I06111S	Servente de obras (horista)	ORSE	h	4,00000000	12,75	51,00
TOTAL Mão de Obra:						123,84

Serviço		FONTE	UNID	COEFICIENTE	PREÇO UNITÁRIO	TOTAL
S00127	Concreto simples usinado fck=21mpa, bombeado, lançado e adensado em superestrutura	ORSE	m3	0,12000000	542,78	65,13
TOTAL Serviço:						65,13

**OBRA:** REFORMA E AMPLIAÇÃO DA ESCOLA MUNICIPAL JOSÉ DA COSTA LIMA  
**DESCRIÇÃO:** REFORMA E AMPLIAÇÃO DA ESCOLA MUNICIPAL JOSÉ DA COSTA LIMA O E  
 CONSTRUÇÃO DE GINÁSIO, LOCALIZADA SÍTIO POSSE, ZONA RURAL,  
 SOLEDADE/PB - R01  
**LOCAL:** SÍTIO POSSE, SOLEDADE/PB  
**UNIDADES:** 2400.0M²  
**VALOR POR UNIDADE:** R\$ 774,05



## RELATÓRIO ANALÍTICO - COMPOSIÇÕES DE CUSTOS

VALOR:	1.751,22
--------	----------

### 2.14.7.2. I00585 BÓIA ELÉTRICA PARA RESERVATÓRIO SUPERIOR (un)

Material	FONTE	UNID	COEFICIENTE	PREÇO UNITÁRIO	TOTAL
I00585	Bóia elétrica para reservatório superior	ORSE	un	1,00000000	43,90
TOTAL Material:					43,90
VALOR:					43,90

### 2.14.7.3. 94703 ADAPTADOR COM FLANGE E ANEL DE VEDAÇÃO, PVC, SOLDÁVEL, DN 25 MM X 3/4 , INSTALADO EM RESERVAÇÃO DE ÁGUA DE EDIFICAÇÃO QUE POSSUA RESERVATÓRIO DE FIBRA/FIBROCIMENTO FORNECIMENTO E INSTALAÇÃO. AF\_06/2016 (UN)

Material	FONTE	UNID	COEFICIENTE	PREÇO UNITÁRIO	TOTAL
00000096	ADAPTADOR PVC SOLDAVEL, COM FLANGE E ANEL DE VEDACAO, 25 MM X 3/4", PARA CAIXA D'AGUA	SINAPI	UN	1,00000000	13,32
00020080	ADESIVO PLASTICO PARA PVC, FRASCO COM 175 GR	SINAPI	UN	0,04600000	16,95
00038383	LIXA D'AGUA EM FOLHA, GRAO 100	SINAPI	UN	0,01400000	1,91
00020083	SOLUCAO PREPARADORA / LIMPADORA PARA PVC, FRASCO COM 1000 CM3	SINAPI	UN	0,01100000	58,84
TOTAL Material:					14,75

Mão de Obra com Encargos Complementares	FONTE	UNID	COEFICIENTE	PREÇO UNITÁRIO	TOTAL
88248	AUXILIAR DE ENCANADOR OU BOMBEIRO HIDRÁULICO COM ENCARGOS COMPLEMENTARES	SINAPI	H	0,13600000	17,37
88267	ENCANADOR OU BOMBEIRO HIDRÁULICO COM ENCARGOS COMPLEMENTARES	SINAPI	H	0,13600000	20,92
TOTAL Mão de Obra com Encargos Complementares:					5,20
VALOR:					19,95

### 2.14.7.4. 94704 ADAPTADOR COM FLANGE E ANEL DE VEDAÇÃO, PVC, SOLDÁVEL, DN 32 MM X 1 , INSTALADO EM RESERVAÇÃO DE ÁGUA DE EDIFICAÇÃO QUE POSSUA RESERVATÓRIO DE FIBRA/FIBROCIMENTO FORNECIMENTO E INSTALAÇÃO. AF\_06/2016 (UN)

Material	FONTE	UNID	COEFICIENTE	PREÇO UNITÁRIO	TOTAL
00000097	ADAPTADOR PVC SOLDAVEL, COM FLANGE E ANEL DE VEDACAO, 32 MM X 1", PARA CAIXA D'AGUA	SINAPI	UN	1,00000000	20,04
00020080	ADESIVO PLASTICO PARA PVC, FRASCO COM 175 GR	SINAPI	UN	0,04600000	16,95
00038383	LIXA D'AGUA EM FOLHA, GRAO 100	SINAPI	UN	0,01400000	1,91
00020083	SOLUCAO PREPARADORA / LIMPADORA PARA PVC, FRASCO COM 1000 CM3	SINAPI	UN	0,01100000	58,84
TOTAL Material:					21,47

Mão de Obra com Encargos Complementares	FONTE	UNID	COEFICIENTE	PREÇO UNITÁRIO	TOTAL
88248	AUXILIAR DE ENCANADOR OU BOMBEIRO HIDRÁULICO COM ENCARGOS COMPLEMENTARES	SINAPI	H	0,13600000	17,37
88267	ENCANADOR OU BOMBEIRO HIDRÁULICO COM ENCARGOS COMPLEMENTARES	SINAPI	H	0,13600000	20,92
TOTAL Mão de Obra com Encargos Complementares:					5,20
VALOR:					26,67

### 2.14.7.5. 94705 ADAPTADOR COM FLANGE E ANEL DE VEDAÇÃO, PVC, SOLDÁVEL, DN 40 MM X 1 1/4 , INSTALADO EM RESERVAÇÃO DE ÁGUA DE EDIFICAÇÃO QUE POSSUA RESERVATÓRIO DE FIBRA/FIBROCIMENTO FORNECIMENTO E INSTALAÇÃO. AF\_06/2016 (UN)

Material	FONTE	UNID	COEFICIENTE	PREÇO UNITÁRIO	TOTAL
----------	-------	------	-------------	----------------	-------



**OBRA:** REFORMA E AMPLIAÇÃO DA ESCOLA MUNICIPAL JOSÉ DA COSTA LIMA  
**DESCRIÇÃO:** REFORMA E AMPLIAÇÃO DA ESCOLA MUNICIPAL JOSÉ DA COSTA LIMA O E CONSTRUÇÃO DE GINÁSIO, LOCALIZADA SÍTIO POSSE, ZONA RURAL, SOLEDADE/PB - R01  
**LOCAL:** SÍTIO POSSE, SOLEDADE/PB  
**UNIDADES:** 2400.0M²  
**VALOR POR UNIDADE:** R\$ 774,05



## RELATÓRIO ANALÍTICO - COMPOSIÇÕES DE CUSTOS

00000098	ADAPTADOR PVC SOLDAVEL, COM FLANGE E ANEL DE VEDACAO, 40 MM X 1 1/4", PARA CAIXA D'AGUA	SINAPI	UN	1,00000000	30,00	30,00
00020080	ADESIVO PLASTICO PARA PVC, FRASCO COM 175 GR	SINAPI	UN	0,04600000	16,95	0,77
00038383	LIXA D'AGUA EM FOLHA, GRAO 100	SINAPI	UN	0,01400000	1,91	0,02
00020083	SOLUCAO PREPARADORA / LIMPADORA PARA PVC, FRASCO COM 1000 CM3	SINAPI	UN	0,01100000	58,84	0,64
					TOTAL Material:	31,43

Mão de Obra com Encargos Complementares		FONTE	UNID	COEFICIENTE	PREÇO UNITÁRIO	TOTAL
88248	AUXILIAR DE ENCANADOR OU BOMBEIRO HIDRÁULICO COM ENCARGOS COMPLEMENTARES	SINAPI	H	0,13600000	17,37	2,36
88267	ENCANADOR OU BOMBEIRO HIDRÁULICO COM ENCARGOS COMPLEMENTARES	SINAPI	H	0,13600000	20,92	2,84
					TOTAL Mão de Obra com Encargos Complementares:	5,20
					<b>VALOR:</b>	<b>36,63</b>

### 2.14.7.6. 00011719 REGISTRO DE PRESSAO PVC, SOLDAVEL, VOLANTE SIMPLES, DE 25 MM (UN)

Material		FONTE	UNID	COEFICIENTE	PREÇO UNITÁRIO	TOTAL
00011719	REGISTRO DE PRESSAO PVC, SOLDAVEL, VOLANTE SIMPLES, DE 25 MM	SINAPI	UN	1,00000000	9,10	9,10
					TOTAL Material:	9,10
					<b>VALOR:</b>	<b>9,10</b>

### 2.14.7.7. 94491 REGISTRO DE ESFERA, PVC, SOLDÁVEL, DN 40 MM, INSTALADO EM RESERVAÇÃO DE ÁGUA DE EDIFICAÇÃO QUE POSSUA RESERVATÓRIO DE FIBRA/FIBROCIMENTO FORNECIMENTO E INSTALAÇÃO. AF\_06/2016 (UN)

Material		FONTE	UNID	COEFICIENTE	PREÇO UNITÁRIO	TOTAL
00020080	ADESIVO PLASTICO PARA PVC, FRASCO COM 175 GR	SINAPI	UN	0,07140000	16,95	1,21
00038383	LIXA D'AGUA EM FOLHA, GRAO 100	SINAPI	UN	0,01140000	1,91	0,02
00011676	REGISTRO DE ESFERA, PVC, COM VOLANTE, VS, SOLDAVEL, DN 40 MM, COM CORPO DIVIDIDO	SINAPI	UN	1,00000000	32,81	32,81
00020083	SOLUCAO PREPARADORA / LIMPADORA PARA PVC, FRASCO COM 1000 CM3	SINAPI	UN	0,01800000	58,84	1,05
					TOTAL Material:	35,09

Mão de Obra com Encargos Complementares		FONTE	UNID	COEFICIENTE	PREÇO UNITÁRIO	TOTAL
88248	AUXILIAR DE ENCANADOR OU BOMBEIRO HIDRÁULICO COM ENCARGOS COMPLEMENTARES	SINAPI	H	0,11330000	17,37	1,96
88267	ENCANADOR OU BOMBEIRO HIDRÁULICO COM ENCARGOS COMPLEMENTARES	SINAPI	H	0,11330000	20,92	2,37
					TOTAL Mão de Obra com Encargos Complementares:	4,33
					<b>VALOR:</b>	<b>39,42</b>

### 2.14.7.8. 94490 REGISTRO DE ESFERA, PVC, SOLDÁVEL, DN 32 MM, INSTALADO EM RESERVAÇÃO DE ÁGUA DE EDIFICAÇÃO QUE POSSUA RESERVATÓRIO DE FIBRA/FIBROCIMENTO FORNECIMENTO E INSTALAÇÃO. AF\_06/2016 (UN)

Material		FONTE	UNID	COEFICIENTE	PREÇO UNITÁRIO	TOTAL
00020080	ADESIVO PLASTICO PARA PVC, FRASCO COM 175 GR	SINAPI	UN	0,04000000	16,95	0,67
00038383	LIXA D'AGUA EM FOLHA, GRAO 100	SINAPI	UN	0,00800000	1,91	0,01
00011675	REGISTRO DE ESFERA, PVC, COM VOLANTE, VS, SOLDAVEL, DN 32 MM, COM CORPO DIVIDIDO	SINAPI	UN	1,00000000	24,53	24,53
00020083	SOLUCAO PREPARADORA / LIMPADORA PARA PVC, FRASCO COM 1000 CM3	SINAPI	UN	0,00950000	58,84	0,55

**OBRA:** REFORMA E AMPLIAÇÃO DA ESCOLA MUNICIPAL JOSÉ DA COSTA LIMA  
**DESCRIÇÃO:** REFORMA E AMPLIAÇÃO DA ESCOLA MUNICIPAL JOSÉ DA COSTA LIMA O E  
 CONSTRUÇÃO DE GINÁSIO, LOCALIZADA SÍTIO POSSE, ZONA RURAL,  
 SOLEDADE/PB - R01  
**LOCAL:** SÍTIO POSSE, SOLEDADE/PB  
**UNIDADES:** 2400.0M²  
**VALOR POR UNIDADE:** R\$ 774,05



## RELATÓRIO ANALÍTICO - COMPOSIÇÕES DE CUSTOS

TOTAL Material:	25,76
-----------------	-------

Mão de Obra com Encargos Complementares		FONTE	UNID	COEFICIENTE	PREÇO UNITÁRIO	TOTAL
88248	AUXILIAR DE ENCANADOR OU BOMBEIRO HIDRÁULICO COM ENCARGOS COMPLEMENTARES	SINAPI	H	0,07950000	17,37	1,38
88267	ENCANADOR OU BOMBEIRO HIDRÁULICO COM ENCARGOS COMPLEMENTARES	SINAPI	H	0,07950000	20,92	1,66
TOTAL Mão de Obra com Encargos Complementares:						3,04
VALOR:						28,80

### 2.14.8.1. 94796 TORNEIRA DE BOIA, ROSCÁVEL, 3/4 , FORNECIDA E INSTALADA EM RESERVAÇÃO DE ÁGUA. AF\_06/2016 (UN)

Material		FONTE	UNID	COEFICIENTE	PREÇO UNITÁRIO	TOTAL
00003148	FITA VEDA ROSCA EM ROLOS DE 18 MM X 50 M (L X C)	SINAPI	UN	0,00530000	7,37	0,03
00011830	TORNEIRA DE BOIA CONVENCIONAL PARA CAIXA D'AGUA, AGUA FRIA, 3/4", COM HASTE E TORNEIRA METALICOS E BALAO PLASTICO	SINAPI	UN	1,00000000	31,45	31,45
TOTAL Material:						31,48

Mão de Obra com Encargos Complementares		FONTE	UNID	COEFICIENTE	PREÇO UNITÁRIO	TOTAL
88248	AUXILIAR DE ENCANADOR OU BOMBEIRO HIDRÁULICO COM ENCARGOS COMPLEMENTARES	SINAPI	H	0,19040000	17,37	3,30
88267	ENCANADOR OU BOMBEIRO HIDRÁULICO COM ENCARGOS COMPLEMENTARES	SINAPI	H	0,19040000	20,92	3,98
TOTAL Mão de Obra com Encargos Complementares:						7,28
VALOR:						38,76

### 2.14.8.2. 00000065 ADAPTADOR PVC SOLDAVEL CURTO COM BOLSA E ROSCA, 25 MM X 3/4", PARA AGUA FRIA (UN)

Material		FONTE	UNID	COEFICIENTE	PREÇO UNITÁRIO	TOTAL
00000065	ADAPTADOR PVC SOLDAVEL CURTO COM BOLSA E ROSCA, 25 MM X 3/4", PARA AGUA FRIA	SINAPI	UN	1,00000000	0,96	0,96
TOTAL Material:						0,96
VALOR:						0,96

### 2.14.8.3. 89356 TUBO, PVC, SOLDÁVEL, DN 25MM, INSTALADO EM RAMAL OU SUB-RAMAL DE ÁGUA - FORNECIMENTO E INSTALAÇÃO. AF\_06/2022 (M)

Material		FONTE	UNID	COEFICIENTE	PREÇO UNITÁRIO	TOTAL
00038383	LIXA D'AGUA EM FOLHA, GRAO 100	SINAPI	UN	0,08860000	1,91	0,16
00009868	TUBO PVC, SOLDAVEL, DE 25 MM, AGUA FRIA (NBR-5648)	SINAPI	M	1,04930000	4,49	4,71
TOTAL Material:						4,87

Mão de Obra com Encargos Complementares		FONTE	UNID	COEFICIENTE	PREÇO UNITÁRIO	TOTAL
88248	AUXILIAR DE ENCANADOR OU BOMBEIRO HIDRÁULICO COM ENCARGOS COMPLEMENTARES	SINAPI	H	0,38000000	17,37	6,60
88267	ENCANADOR OU BOMBEIRO HIDRÁULICO COM ENCARGOS COMPLEMENTARES	SINAPI	H	0,38000000	20,92	7,94
TOTAL Mão de Obra com Encargos Complementares:						14,54
VALOR:						19,41

### 2.14.8.4. 102111 BOMBA CENTRÍFUGA, MONOFÁSICA, 0,5 CV OU 0,49 HP, HM 6 A 20 M, Q 1,2 A 8,3 M3/H - FORNECIMENTO E INSTALAÇÃO. AF\_12/2020 (UN)

**OBRA:** REFORMA E AMPLIAÇÃO DA ESCOLA MUNICIPAL JOSÉ DA COSTA LIMA  
**DESCRIÇÃO:** REFORMA E AMPLIAÇÃO DA ESCOLA MUNICIPAL JOSÉ DA COSTA LIMA O E CONSTRUÇÃO DE GINÁSIO, LOCALIZADA SÍTIO POSSE, ZONA RURAL, SOLEDADE/PB - R01  
**LOCAL:** SÍTIO POSSE, SOLEDADE/PB  
**UNIDADES:** 2400.0M²  
**VALOR POR UNIDADE:** R\$ 774,05



## RELATÓRIO ANALÍTICO - COMPOSIÇÕES DE CUSTOS

Equipamento		FONTE	UNID	COEFICIENTE	PREÇO UNITÁRIO	TOTAL
00000731	BOMBA CENTRIFUGA MOTOR ELETRICO MONOFASICO 0,49 HP BOCAIS 1" X 3/4", DIAMETRO DO ROTOR 110 MM, HM/Q: 6 M / 8,3 M3/H A 20 M / 1,2 M3/H	SINAPI	UN	1,00000000	900,25	900,25
					TOTAL Equipamento:	900,25

Material		FONTE	UNID	COEFICIENTE	PREÇO UNITÁRIO	TOTAL
00011267	ARRUELA LISA, REDONDA, DE LATAO POLIDO, DIAMETRO NOMINAL 5/8", DIAMETRO EXTERNO = 34 MM, DIAMETRO DO FURO = 17 MM, ESPESSURA = *2,5* MM	SINAPI	UN	4,00000000	1,56	6,24
00039997	PORCA ZINCADA, SEXTAVADA, DIAMETRO 1/4"	SINAPI	UN	4,00000000	0,30	1,20
00039996	VERGALHAO ZINCADO ROSCA TOTAL, 1/4 " (6,3 MM)	SINAPI	M	0,20000000	2,88	0,57
					TOTAL Material:	8,01

Mão de Obra com Encargos Complementares		FONTE	UNID	COEFICIENTE	PREÇO UNITÁRIO	TOTAL
88247	AUXILIAR DE ELETRICISTA COM ENCARGOS COMPLEMENTARES	SINAPI	H	0,63300000	18,33	11,60
88248	AUXILIAR DE ENCANADOR OU BOMBEIRO HIDRÁULICO COM ENCARGOS COMPLEMENTARES	SINAPI	H	2,04250000	17,37	35,47
88264	ELETRICISTA COM ENCARGOS COMPLEMENTARES	SINAPI	H	0,63300000	21,96	13,90
88267	ENCANADOR OU BOMBEIRO HIDRÁULICO COM ENCARGOS COMPLEMENTARES	SINAPI	H	2,04250000	20,92	42,72
					TOTAL Mão de Obra com Encargos Complementares:	103,69
					VALOR:	1.011,95

### 2.15.1. 92396 EXECUÇÃO DE PASSEIO EM PISO INTERTRAVADO, COM BLOCO RETANGULAR COR NATURAL DE 20 X 10 CM, ESPESSURA 6 CM. AF\_10/2022 (M2)

Equipamento Custo Horário		FONTE	UNID	COEFICIENTE	PREÇO UNITÁRIO	TOTAL
91285	CORTADORA DE PISO COM MOTOR 4 TEMPOS A GASOLINA, POTÊNCIA DE 13 HP, COM DISCO DE CORTE DIAMANTADO SEGMENTADO PARA CONCRETO, DIÂMETRO DE 350 MM, FURO DE 1" (14 X 1") - CHI DIURNO. AF_08/2015	SINAPI	CHI	0,13710000	1,04	0,14
91283	CORTADORA DE PISO COM MOTOR 4 TEMPOS A GASOLINA, POTÊNCIA DE 13 HP, COM DISCO DE CORTE DIAMANTADO SEGMENTADO PARA CONCRETO, DIÂMETRO DE 350 MM, FURO DE 1" (14 X 1") - CHP DIURNO. AF_08/2015	SINAPI	CHP	0,04910000	10,11	0,49
91278	PLACA VIBRATÓRIA REVERSÍVEL COM MOTOR 4 TEMPOS A GASOLINA, FORÇA CENTRÍFUGA DE 25 KN (2500 KGF), POTÊNCIA 5,5 CV - CHI DIURNO. AF_08/2015	SINAPI	CHI	0,18210000	0,61	0,11
91277	PLACA VIBRATÓRIA REVERSÍVEL COM MOTOR 4 TEMPOS A GASOLINA, FORÇA CENTRÍFUGA DE 25 KN (2500 KGF), POTÊNCIA 5,5 CV - CHP DIURNO. AF_08/2015	SINAPI	CHP	0,00410000	9,16	0,03
					TOTAL Equipamento Custo Horário:	0,77

Material		FONTE	UNID	COEFICIENTE	PREÇO UNITÁRIO	TOTAL
00000370	AREIA MEDIA - POSTO JAZIDA/FORNECEDOR (RETIRADO NA JAZIDA, SEM TRANSPORTE)	SINAPI	M3	0,05680000	115,00	6,53
00036155	BLOQUETE/PISO INTERTRAVADO DE CONCRETO - MODELO O N D A / 1 6 FACES/RETANGULAR/TIJOLINHO/PAVER/HOLANDES/PARALELEPIPEDO, 20 CM X 10 CM, E = 6 CM, RESISTENCIA DE 35 MPA (NBR 9781), COR NATURAL	SINAPI	M2	1,03000000	35,23	36,28
00004741	PO DE PEDRA (POSTO PEDREIRA/FORNECEDOR, SEM FRETE)	SINAPI	M3	0,00980000	89,26	0,87
					TOTAL Material:	43,68

Mão de Obra com Encargos Complementares		FONTE	UNID	COEFICIENTE	PREÇO UNITÁRIO	TOTAL
88260	CALCETEIRO COM ENCARGOS COMPLEMENTARES	SINAPI	H	0,37250000	21,49	8,00
88316	SERVENTE COM ENCARGOS COMPLEMENTARES	SINAPI	H	0,37250000	17,31	6,44
					TOTAL Mão de Obra com Encargos Complementares:	14,44

**OBRA:** REFORMA E AMPLIAÇÃO DA ESCOLA MUNICIPAL JOSÉ DA COSTA LIMA  
**DESCRIÇÃO:** REFORMA E AMPLIAÇÃO DA ESCOLA MUNICIPAL JOSÉ DA COSTA LIMA O E  
 CONSTRUÇÃO DE GINÁSIO, LOCALIZADA SÍTIO POSSE, ZONA RURAL,  
 SOLEDADE/PB - R01  
**LOCAL:** SÍTIO POSSE, SOLEDADE/PB  
**UNIDADES:** 2400.0M²  
**VALOR POR UNIDADE:** R\$ 774,05



## RELATÓRIO ANALÍTICO - COMPOSIÇÕES DE CUSTOS

VALOR:	<b>58,89</b>
--------	--------------

### 2.15.2. C0361 BANCO EM ALVENARIA, TAMPO EM CONCRETO, C/ENCOSTO H=80cm (PINTADO) (M)

Material		FONTE	UNID	COEFICIENTE	PREÇO UNITÁRIO	TOTAL
I0108	AREIA GROSSA	SEINFRA	M3	0,07900000	119,5800	9,4468
I0280	BRITA	SEINFRA	M3	0,03200000	100,5000	3,2160
I0441	CAL HIDRATADA	SEINFRA	KG	9,86500000	0,9600	9,4704
I0805	CIMENTO PORTLAND	SEINFRA	KG	18,52100000	0,7100	13,1499
I2081	TIJOLO CERÂMICO FURADO 9X19X19CM	SEINFRA	UN	45,00000000	0,5300	23,8500
I2098	TINTA MINERAL IMPERMEÁVEL EM PÓ	SEINFRA	KG	0,96000000	2,6800	2,5728
TOTAL Material:						61,7059

Mão de Obra		FONTE	UNID	COEFICIENTE	PREÇO UNITÁRIO	TOTAL
I0045	AJUDANTE DE PINTOR	SEINFRA	H	1,00000000	19,1000	19,1000
I2391	PEDREIRO	SEINFRA	H	2,07000000	24,1600	50,0112
I2543	SERVENTE	SEINFRA	H	3,14200000	18,4600	58,0013
TOTAL Mão de Obra:						127,1125
VALOR:						<b>188,82</b>

### 2.15.3. I02968 POSTE DE AÇO PARA ILUMINAÇÃO PÚBLICA PARA LUMINÁRIA DE 2 PÉTALAS H=9M (un)

Material		FONTE	UNID	COEFICIENTE	PREÇO UNITÁRIO	TOTAL
I02968	Poste de aço para iluminação pública para luminária de 2 pétalas h=9m	ORSE	un	1,00000000	3.705,33	3.705,33
TOTAL Material:						3.705,33
VALOR:						<b>3.705,33</b>

### 2.15.4. 101658 LUMINÁRIA DE LED PARA ILUMINAÇÃO PÚBLICA, DE 138 W ATÉ 180 W - FORNECIMENTO E INSTALAÇÃO. AF\_08/2020 (UN)

Equipamento Custo Horário		FONTE	UNID	COEFICIENTE	PREÇO UNITÁRIO	TOTAL
5928	GUINDAUTO HIDRÁULICO, CAPACIDADE MÁXIMA DE CARGA 6200 KG, MOMENTO MÁXIMO DE CARGA 11,7 TM, ALCANCE MÁXIMO HORIZONTAL 9,70 M, INCLUSIVE CAMINHÃO TOCO PBT 16.000 KG, POTÊNCIA DE 189 CV - CHP DIURNO. AF_06/2014	SINAPI	CHP	0,23880000	270,33	64,55
TOTAL Equipamento Custo Horário:						64,55

Material		FONTE	UNID	COEFICIENTE	PREÇO UNITÁRIO	TOTAL
00021127	FITA ISOLANTE ADESIVA ANTICHAMA, USO ATE 750 V, EM ROLO DE 19 MM X 5 M	SINAPI	UN	0,01400000	3,19	0,04
00042247	LUMINARIA DE LED PARA ILUMINACAO PUBLICA, DE 138 W ATE 180 W, INVOLUCRO EM ALUMINIO OU ACO INOX	SINAPI	UN	1,00000000	553,08	553,08
TOTAL Material:						553,12

Mão de Obra com Encargos Complementares		FONTE	UNID	COEFICIENTE	PREÇO UNITÁRIO	TOTAL
88247	AUXILIAR DE ELETRICISTA COM ENCARGOS COMPLEMENTARES	SINAPI	H	0,23810000	18,33	4,36
88264	ELETRICISTA COM ENCARGOS COMPLEMENTARES	SINAPI	H	0,23810000	21,96	5,22
TOTAL Mão de Obra com Encargos Complementares:						9,58
VALOR:						<b>627,25</b>

**OBRA:** REFORMA E AMPLIAÇÃO DA ESCOLA MUNICIPAL JOSÉ DA COSTA LIMA  
**DESCRIÇÃO:** REFORMA E AMPLIAÇÃO DA ESCOLA MUNICIPAL JOSÉ DA COSTA LIMA O E  
 CONSTRUÇÃO DE GINÁSIO, LOCALIZADA SÍTIO POSSE, ZONA RURAL,  
 SOLEDADE/PB - R01  
**LOCAL:** SÍTIO POSSE, SOLEDADE/PB  
**UNIDADES:** 2400.0M²  
**VALOR POR UNIDADE:** R\$ 774,05



## RELATÓRIO ANALÍTICO - COMPOSIÇÕES DE CUSTOS

### 2.16.1. C0361 BANCO EM ALVENARIA, TAMPO EM CONCRETO, C/ENCOSTO H=80cm (PINTADO) (M)

Material		FONTE	UNID	COEFICIENTE	PREÇO UNITÁRIO	TOTAL
I0108	AREIA GROSSA	SEINFRA	M3	0,07900000	119,5800	9,4468
I0280	BRITA	SEINFRA	M3	0,03200000	100,5000	3,2160
I0441	CAL HIDRATADA	SEINFRA	KG	9,86500000	0,9600	9,4704
I0805	CIMENTO PORTLAND	SEINFRA	KG	18,52100000	0,7100	13,1499
I2081	TIJOLO CERÂMICO FURADO 9X19X19CM	SEINFRA	UN	45,00000000	0,5300	23,8500
I2098	TINTA MINERAL IMPERMEÁVEL EM PÓ	SEINFRA	KG	0,96000000	2,6800	2,5728
					TOTAL Material:	61,7059

Mão de Obra		FONTE	UNID	COEFICIENTE	PREÇO UNITÁRIO	TOTAL
I0045	AJUDANTE DE PINTOR	SEINFRA	H	1,00000000	19,1000	19,1000
I2391	PEDREIRO	SEINFRA	H	2,07000000	24,1600	50,0112
I2543	SERVENTE	SEINFRA	H	3,14200000	18,4600	58,0013
					TOTAL Mão de Obra:	127,1125
					VALOR:	188,82

### 2.16.2. 101094 PISO PODOTÁTIL DE ALERTA OU DIRECIONAL, DE BORRACHA, ASSENTADO SOBRE ARGAMASSA. AF\_05/2020 (M)

Material		FONTE	UNID	COEFICIENTE	PREÇO UNITÁRIO	TOTAL
00037595	ARGAMASSA COLANTE TIPO AC III	SINAPI	KG	1,21500000	2,46	2,98
00001379	CIMENTO PORTLAND COMPOSTO CP II-32	SINAPI	KG	0,24000000	0,70	0,16
00038186	PISO TATIL DE ALERTA OU DIRECIONAL, DE BORRACHA, COLORIDO, 25 X 25 CM, E = 12 MM, PARA ARGAMASSA	SINAPI	M2	0,25000000	702,18	175,54
					TOTAL Material:	178,68

Mão de Obra com Encargos Complementares		FONTE	UNID	COEFICIENTE	PREÇO UNITÁRIO	TOTAL
88309	PEDREIRO COM ENCARGOS COMPLEMENTARES	SINAPI	H	0,43700000	21,67	9,46
88316	SERVENTE COM ENCARGOS COMPLEMENTARES	SINAPI	H	0,21800000	17,31	3,77
					TOTAL Mão de Obra com Encargos Complementares:	13,23
					VALOR:	191,91

### 2.16.3. C0864 CONJUNTO DE MASTRO P/ TRÊS BANDEIRAS E PEDESTAL (UN)

Equipamento Custo Horário		FONTE	UNID	COEFICIENTE	PREÇO UNITÁRIO	TOTAL
I0749	MÁQUINA DE SOLDA (CHP)	SEINFRA	H	0,85000000	0,0972	0,0826
					TOTAL Equipamento Custo Horário:	0,0826

Material		FONTE	UNID	COEFICIENTE	PREÇO UNITÁRIO	TOTAL
I0163	AÇO CA-50	SEINFRA	KG	33,50000000	7,1000	237,8500
I0103	ARAME RECOZIDO N.18 BWG	SEINFRA	KG	0,59000000	16,5300	9,7527
I0108	AREIA GROSSA	SEINFRA	M3	0,50000000	119,5800	59,7900
I0280	BRITA	SEINFRA	M3	0,16000000	100,5000	16,0800
I0441	CAL HIDRATADA	SEINFRA	KG	7,28000000	0,9600	6,9888
I0526	CHAPA COMPENSADO PLASTIFICADO 12MM (1.22 X 2.44M)	SEINFRA	M2	3,30000000	69,6400	229,8120
I0805	CIMENTO PORTLAND	SEINFRA	KG	112,00000000	0,7100	79,5200

**OBRA:** REFORMA E AMPLIAÇÃO DA ESCOLA MUNICIPAL JOSÉ DA COSTA LIMA  
**DESCRIÇÃO:** REFORMA E AMPLIAÇÃO DA ESCOLA MUNICIPAL JOSÉ DA COSTA LIMA O E  
 CONSTRUÇÃO DE GINÁSIO, LOCALIZADA SÍTIO POSSE, ZONA RURAL,  
 SOLEDADE/PB - R01  
**LOCAL:** SÍTIO POSSE, SOLEDADE/PB  
**UNIDADES:** 2400.0M²  
**VALOR POR UNIDADE:** R\$ 774,05



## RELATÓRIO ANALÍTICO - COMPOSIÇÕES DE CUSTOS

I0965	DESMOLDANTE PARA FORMAS	SEINFRA	L	1,80000000	8,4500	15,2100
I1061	ELETRODOS	SEINFRA	KG	0,85000000	32,4400	27,5740
I1100	ESMALTE SINTETICO	SEINFRA	L	1,10000000	31,8800	35,0680
I1332	LADRILHO HIDRAULICO DE UMA COR	SEINFRA	M2	4,35000000	72,9000	317,1150
I1346	LIXA PARA FERRO	SEINFRA	UN	2,10000000	2,1400	4,4940
I1605	PEDRISCO	SEINFRA	M3	0,38000000	100,5000	38,1900
I1728	PREGO 18X27 (2.1/2" X 10) (APROXIMADAMENTE 198UN/KG)	SEINFRA	KG	0,45000000	14,2000	6,3900
I1846	SARRAFO DE 1"X4"	SEINFRA	M	2,25000000	6,0500	13,6125
I2172	TUBO AÇO GALVANIZADO DE 65MM (2 1/2")	SEINFRA	M	11,00000000	90,4200	994,6200
I2173	TUBO AÇO GALVANIZADO DE 80MM (3")	SEINFRA	M	10,50000000	121,6800	1.277,6400
I2293	ZARCÃO	SEINFRA	L	0,85000000	28,8100	24,4885
					TOTAL Material:	3.394,1955

Mão de Obra		FONTE	UNID	COEFICIENTE	PREÇO UNITÁRIO	TOTAL
I0040	AJUDANTE DE ARMADOR/FERREIRO	SEINFRA	H	2,34000000	19,1000	44,6940
I0041	AJUDANTE DE CARPINTEIRO	SEINFRA	H	3,50000000	19,1000	66,8500
I0045	AJUDANTE DE PINTOR	SEINFRA	H	3,50000000	19,1000	66,8500
I0121	ARMADOR/FERREIRO	SEINFRA	H	2,34000000	24,1600	56,5344
I0498	CARPINTEIRO	SEINFRA	H	3,50000000	24,1600	84,5600
I1328	LADRILHISTA	SEINFRA	H	5,50000000	24,1600	132,8800
I2391	PEDREIRO	SEINFRA	H	1,91000000	24,1600	46,1456
I2543	SERVENTE	SEINFRA	H	12,50000000	18,4600	230,7500
					TOTAL Mão de Obra:	729,2640
					VALOR:	4.123,54

### 2.16.4. C0670 CAMPAINHA TIPO SIRENE ESCOLAR, C/INTERRUPTOR PULSADOR (UN)

Material		FONTE	UNID	COEFICIENTE	PREÇO UNITÁRIO	TOTAL
I0456	CAMPAINHA TIPO SIRENE ESCOLAR	SEINFRA	UN	1,00000000	162,0600	162,0600
I1269	INTERRUPTOR PULSADOR CAMPAINHA	SEINFRA	UN	1,00000000	12,1300	12,1300
					TOTAL Material:	174,1900
Mão de Obra		FONTE	UNID	COEFICIENTE	PREÇO UNITÁRIO	TOTAL
I0042	AJUDANTE DE ELETRICISTA	SEINFRA	H	0,21000000	19,1000	4,0110
I2312	ELETRICISTA	SEINFRA	H	0,21000000	24,1500	5,0715
					TOTAL Mão de Obra:	9,0825
					VALOR:	183,27

### 2.16.5. S12188 CORRIMÃO DUPLO EM TUBO DE FERRO GALVANIZADO 1 1/2", COM CHUMBADORES PARA FIXAÇÃO EM ALVENARIA (m)

Encargos Complementares		FONTE	UNID	COEFICIENTE	PREÇO UNITÁRIO	TOTAL
S10550	Encargos Complementares - Pedreiro	ORSE	h	0,30000000	3,72	1,12
S10594	Encargos Complementares - Serralheiro ou Operador de Equipamento Leve	ORSE	h	0,30000000	3,64	1,09
S10549	Encargos Complementares - Servente	ORSE	h	0,50000000	3,82	1,91
S10603	Encargos Complementares - Soldador	ORSE	h	0,30000000	4,42	1,33
					TOTAL Encargos Complementares:	5,45



**OBRA:** REFORMA E AMPLIAÇÃO DA ESCOLA MUNICIPAL JOSÉ DA COSTA LIMA  
**DESCRIÇÃO:** REFORMA E AMPLIAÇÃO DA ESCOLA MUNICIPAL JOSÉ DA COSTA LIMA O E CONSTRUÇÃO DE GINÁSIO, LOCALIZADA SÍTIO POSSE, ZONA RURAL, SOLEDADE/PB - R01  
**LOCAL:** SÍTIO POSSE, SOLEDADE/PB  
**UNIDADES:** 2400.0M²  
**VALOR POR UNIDADE:** R\$ 774,05



## RELATÓRIO ANALÍTICO - COMPOSIÇÕES DE CUSTOS

Material		FORTE	UNID	COEFICIENTE	PREÇO UNITÁRIO	TOTAL
I10997S	Eletrodo revestido aws - e7018, diametro igual a 4,00 mm	ORSE	kg	0,60000000	27,43	16,46
I21012S	Tubo aco galvanizado com costura, classe leve, dn 40 mm ( 1 1/2"), e = 3,00 mm, *3,48* kg/m (nbr 5580)	ORSE	m	2,33000000	51,31	119,55
					TOTAL Material:	136,01

Mão de Obra		FORTE	UNID	COEFICIENTE	PREÇO UNITÁRIO	TOTAL
I04750S	Pedreiro (horista)	ORSE	h	0,30000000	18,21	5,46
I06110S	Serralheiro (horista)	ORSE	h	0,30000000	18,21	5,46
I06111S	Servente de obras (horista)	ORSE	h	0,50000000	12,75	6,38
I06160S	Soldador (horista)	ORSE	h	0,30000000	19,26	5,78
					TOTAL Mão de Obra:	23,08

Serviço		FORTE	UNID	COEFICIENTE	PREÇO UNITÁRIO	TOTAL
S01903	Argamassa cimento e areia traço t-1 (1:3) - 1 saco cimento 50kg / 3 padiolas areia dim. 0.35 x 0.45 x 0.23 m - Confeção mecânica e transporte	ORSE	m3	0,00300000	542,29	1,63
					TOTAL Serviço:	1,63
					VALOR:	166,12

### 2.16.6. S11088 PERFIL ALUMÍNIO "U" 22,0MM X 1,90MM X 0,320KG/M (m)

Encargos Complementares		FORTE	UNID	COEFICIENTE	PREÇO UNITÁRIO	TOTAL
S10594	Encargos Complementares - Serralheiro ou Operador de Equipamento Leve	ORSE	h	0,50000000	3,64	1,82
S10549	Encargos Complementares - Servente	ORSE	h	0,50000000	3,82	1,91
					TOTAL Encargos Complementares:	3,73

Material		FORTE	UNID	COEFICIENTE	PREÇO UNITÁRIO	TOTAL
I11952	Perfil Aluminio, "U" 22,00mm x 1,90mm x 0,320kg/m	ORSE	m	1,00000000	11,88	11,88
					TOTAL Material:	11,88

Mão de Obra		FORTE	UNID	COEFICIENTE	PREÇO UNITÁRIO	TOTAL
I06110S	Serralheiro (horista)	ORSE	h	0,50000000	18,21	9,11
I06111S	Servente de obras (horista)	ORSE	h	0,50000000	12,75	6,38
					TOTAL Mão de Obra:	15,49
					VALOR:	31,09

### 3.1.1. 99059 LOCAÇÃO CONVENCIONAL DE OBRA, UTILIZANDO GABARITO DE TÁBUAS CORRIDAS PONTALETADAS A CADA 2,00M - 2 UTILIZAÇÕES. AF\_10/2018 (M)

Equipamento Custo Horário		FORTE	UNID	COEFICIENTE	PREÇO UNITÁRIO	TOTAL
91693	SERRA CIRCULAR DE BANCADA COM MOTOR ELÉTRICO POTÊNCIA DE 5HP, COM COIFA PARA DISCO 10" - CHI DIURNO. AF_08/2015	SINAPI	CHI	0,01680000	20,46	0,34
91692	SERRA CIRCULAR DE BANCADA COM MOTOR ELÉTRICO POTÊNCIA DE 5HP, COM COIFA PARA DISCO 10" - CHP DIURNO. AF_08/2015	SINAPI	CHP	0,00390000	21,53	0,08
					TOTAL Equipamento Custo Horário:	0,42

Material		FORTE	UNID	COEFICIENTE	PREÇO UNITÁRIO	TOTAL
00004433	CAIBRO NAO APARELHADO *6 X 6* CM, EM MACARANDUBA/MASSARANDUBA, ANGELIM OU EQUIVALENTE DA REGIAO - BRUTA	SINAPI	M	0,41250000	20,53	8,46

**OBRA:** REFORMA E AMPLIAÇÃO DA ESCOLA MUNICIPAL JOSÉ DA COSTA LIMA  
**DESCRIÇÃO:** REFORMA E AMPLIAÇÃO DA ESCOLA MUNICIPAL JOSÉ DA COSTA LIMA O E CONSTRUÇÃO DE GINÁSIO, LOCALIZADA SÍTIO POSSE, ZONA RURAL, SOLEDADE/PB - R01  
**LOCAL:** SÍTIO POSSE, SOLEDADE/PB  
**UNIDADES:** 2400.0M²  
**VALOR POR UNIDADE:** R\$ 774,05



## RELATÓRIO ANALÍTICO - COMPOSIÇÕES DE CUSTOS

00005068	PREGO DE ACO POLIDO COM CABECA 17 X 21 (2 X 11)	SINAPI	KG	0,11100000	20,34	2,25
00004417	SARRAFO NAO APARELHADO *2,5 X 7* CM, EM MACARANDUBA/MASSARANDUBA, ANGELIM, PEROBA-ROSA OU EQUIVALENTE DA REGIAO - BRUTA	SINAPI	M	0,74450000	5,71	4,25
00010567	TABUA *2,5 X 23* CM EM PINUS, MISTA OU EQUIVALENTE DA REGIAO - BRUTA	SINAPI	M	0,55000000	16,00	8,80
00007356	TINTA LATEX ACRILICA PREMIUM, COR BRANCO FOSCO	SINAPI	L	0,02560000	23,74	0,60
					TOTAL Material:	24,36

Mão de Obra com Encargos Complementares		FONTE	UNID	COEFICIENTE	PREÇO UNITÁRIO	TOTAL
88239	AJUDANTE DE CARPINTEIRO COM ENCARGOS COMPLEMENTARES	SINAPI	H	0,35630000	17,87	6,36
88262	CARPINTEIRO DE FORMAS COM ENCARGOS COMPLEMENTARES	SINAPI	H	0,71250000	21,35	15,21
					TOTAL Mão de Obra com Encargos Complementares:	21,57

Serviço		FONTE	UNID	COEFICIENTE	PREÇO UNITÁRIO	TOTAL
94974	CONCRETO MAGRO PARA LASTRO, TRAÇO 1:4,5:4,5 (EM MASSA SECA DE CIMENTO/ AREIA MÉDIA/ BRITA 1) - PREPARO MANUAL. AF_05/2021	SINAPI	M3	0,00460000	416,65	1,91
99062	MARCAÇÃO DE PONTOS EM GABARITO OU CAVALETE. AF_10/2018	SINAPI	UN	1,50000000	2,00	3,00
					TOTAL Serviço:	4,91
					VALOR:	51,26

### 3.2.1. I13725 Estrutura para galpão pré-moldado de concreto armado, Padrão Quadra de Esporte, sem lanternim, c/montagem, vãos até 22m, tesoura sem emenda, vãos entre pilares de 5,00/6,00m, altura 6,50/7,50m(lateral/meio), excluso telhas, inclusive fundação (m2)

Serviço		FONTE	UNID	COEFICIENTE	PREÇO UNITÁRIO	TOTAL
I13725	Estrutura para galpão pré-moldado de concreto armado, Padrão Quadra de Esporte, sem lanternim, c/montagem, vãos até 22m, tesoura sem emenda, vãos entre pilares de 5,00/6,00m, altura 6,50/7,50m(lateral/meio), excluso telhas, inclusive fundação	ORSE	m2	1,00000000	350,00	350,00
					TOTAL Serviço:	350,00
					VALOR:	350,00

### 3.3.1. 94218 TELHAMENTO COM TELHA ESTRUTURAL DE FIBROCIMENTO E= 8 MM, COM ATÉ 2 ÁGUAS, INCLUSO IÇAMENTO. AF\_07/2019\_PS (M2)

Equipamento Custo Horário		FONTE	UNID	COEFICIENTE	PREÇO UNITÁRIO	TOTAL
93282	GUINCHO ELÉTRICO DE COLUNA, CAPACIDADE 400 KG, COM MOTO FREIO, MOTOR TRIFÁSICO DE 1,25 CV - CHI DIURNO. AF_03/2016	SINAPI	CHI	0,00340000	17,86	0,06
93281	GUINCHO ELÉTRICO DE COLUNA, CAPACIDADE 400 KG, COM MOTO FREIO, MOTOR TRIFÁSICO DE 1,25 CV - CHP DIURNO. AF_03/2016	SINAPI	CHP	0,00250000	18,65	0,04
					TOTAL Equipamento Custo Horário:	0,10

Material		FONTE	UNID	COEFICIENTE	PREÇO UNITÁRIO	TOTAL
00001607	CONJUNTO ARRUELAS DE VEDACAO 5/16" PARA TELHA FIBROCIMENTO (UMA ARRUELA METALICA E UMA ARRUELA PVC - CONICAS)	SINAPI	CJ	0,94000000	0,29	0,27
00004312	FIXADOR DE ABA SIMPLES PARA TELHA DE FIBROCIMENTO, TIPO CANALETA 90 OU KALHETAO	SINAPI	UN	0,31000000	3,46	1,07
00004315	GANCHO CHATO EM FERRO GALVANIZADO, L = 110 MM, RECOBRIMENTO = 100MM, SECAO 1/8 X 1/2" (3 MM X 12 MM), PARA FIXAR TELHA DE FIBROCIMENTO ONDULADA	SINAPI	UN	0,94000000	2,55	2,39
00007231	TELHA ESTRUTURAL DE FIBROCIMENTO 2 ABAS, DE 1,00 X 6,00 M (SEM AMIANTO)	SINAPI	UN	0,20400000	680,06	138,73
					TOTAL Material:	142,46

**OBRA:** REFORMA E AMPLIAÇÃO DA ESCOLA MUNICIPAL JOSÉ DA COSTA LIMA  
**DESCRIÇÃO:** REFORMA E AMPLIAÇÃO DA ESCOLA MUNICIPAL JOSÉ DA COSTA LIMA O E CONSTRUÇÃO DE GINÁSIO, LOCALIZADA SÍTIO POSSE, ZONA RURAL, SOLEDADE/PB - R01  
**LOCAL:** SÍTIO POSSE, SOLEDADE/PB  
**UNIDADES:** 2400.0M²  
**VALOR POR UNIDADE:** R\$ 774,05



## RELATÓRIO ANALÍTICO - COMPOSIÇÕES DE CUSTOS

Mão de Obra com Encargos Complementares		FONTE	UNID	COEFICIENTE	PREÇO UNITÁRIO	TOTAL
88316	SERVENTE COM ENCARGOS COMPLEMENTARES	SINAPI	H	0,15700000	17,31	2,71
88323	TELHADISTA COM ENCARGOS COMPLEMENTARES	SINAPI	H	0,13900000	21,15	2,93
TOTAL Mão de Obra com Encargos Complementares:						5,64
VALOR:						148,20

### 3.4.1. 94342 ATERRO MANUAL DE VALAS COM AREIA PARA ATERRO. AF\_08/2023 (M3)

Equipamento Custo Horário		FONTE	UNID	COEFICIENTE	PREÇO UNITÁRIO	TOTAL
5903	CAMINHÃO PIPA 10.000 L TRUCADO, PESO BRUTO TOTAL 23.000 KG, CARGA ÚTIL MÁXIMA 15.935 KG, DISTÂNCIA ENTRE EIXOS 4,8 M, POTÊNCIA 230 CV, INCLUSIVE TANQUE DE AÇO PARA TRANSPORTE DE ÁGUA - CHI DIURNO. AF_06/2014	SINAPI	CHI	0,00060000	68,85	0,04
5901	CAMINHÃO PIPA 10.000 L TRUCADO, PESO BRUTO TOTAL 23.000 KG, CARGA ÚTIL MÁXIMA 15.935 KG, DISTÂNCIA ENTRE EIXOS 4,8 M, POTÊNCIA 230 CV, INCLUSIVE TANQUE DE AÇO PARA TRANSPORTE DE ÁGUA - CHP DIURNO. AF_06/2014	SINAPI	CHP	0,00540000	311,65	1,68
91533	COMPACTADOR DE SOLOS DE PERCUSSÃO (SOQUETE) COM MOTOR A GASOLINA 4 TEMPOS, POTÊNCIA 4 CV - CHP DIURNO. AF_08/2015	SINAPI	CHP	0,19620000	27,83	5,46
TOTAL Equipamento Custo Horário:						7,18

Material		FONTE	UNID	COEFICIENTE	PREÇO UNITÁRIO	TOTAL
00000368	AREIA PARA ATERRO - POSTO JAZIDA/FORNECEDOR (RETIRADO NA JAZIDA, SEM TRANSPORTE)	SINAPI	M3	1,38890000	57,50	79,86
TOTAL Material:						79,86

Mão de Obra com Encargos Complementares		FONTE	UNID	COEFICIENTE	PREÇO UNITÁRIO	TOTAL
88316	SERVENTE COM ENCARGOS COMPLEMENTARES	SINAPI	H	0,78660000	17,31	13,61
TOTAL Mão de Obra com Encargos Complementares:						13,61
VALOR:						100,65

### 3.5.1. 87879 CHAPISCO APLICADO EM ALVENARIAS E ESTRUTURAS DE CONCRETO INTERNAS, COM COLHER DE PEDREIRO. ARGAMASSA TRAÇO 1:3 COM PREPARO EM BETONEIRA 400L. AF\_06/2014 (M2)

Mão de Obra com Encargos Complementares		FONTE	UNID	COEFICIENTE	PREÇO UNITÁRIO	TOTAL
88309	PEDREIRO COM ENCARGOS COMPLEMENTARES	SINAPI	H	0,06810000	21,67	1,47
88316	SERVENTE COM ENCARGOS COMPLEMENTARES	SINAPI	H	0,02550000	17,31	0,44
TOTAL Mão de Obra com Encargos Complementares:						1,91
Serviço		FONTE	UNID	COEFICIENTE	PREÇO UNITÁRIO	TOTAL
87313	ARGAMASSA TRAÇO 1:3 (EM VOLUME DE CIMENTO E AREIA GROSSA ÚMIDA) PARA CHAPISCO CONVENCIONAL, PREPARO MECÂNICO COM BETONEIRA 400 L. AF_08/2019	SINAPI	M3	0,00370000	474,76	1,75
TOTAL Serviço:						1,75
VALOR:						3,66

### 3.5.2. 87530 MASSA ÚNICA, PARA RECEBIMENTO DE PINTURA, EM ARGAMASSA TRAÇO 1:2:8, PREPARO MANUAL, APLICADA MANUALMENTE EM FACES INTERNAS DE PAREDES, ESPESSURA DE 20MM, COM EXECUÇÃO DE TALISCAS. AF\_06/2014 (M2)

Mão de Obra com Encargos Complementares		FONTE	UNID	COEFICIENTE	PREÇO UNITÁRIO	TOTAL
88309	PEDREIRO COM ENCARGOS COMPLEMENTARES	SINAPI	H	0,47000000	21,67	10,18
88316	SERVENTE COM ENCARGOS COMPLEMENTARES	SINAPI	H	0,17100000	17,31	2,96

**OBRA:** REFORMA E AMPLIAÇÃO DA ESCOLA MUNICIPAL JOSÉ DA COSTA LIMA  
**DESCRIÇÃO:** REFORMA E AMPLIAÇÃO DA ESCOLA MUNICIPAL JOSÉ DA COSTA LIMA O E  
 CONSTRUÇÃO DE GINÁSIO, LOCALIZADA SÍTIO POSSE, ZONA RURAL,  
 SOLEDADE/PB - R01  
**LOCAL:** SÍTIO POSSE, SOLEDADE/PB  
**UNIDADES:** 2400.0M²  
**VALOR POR UNIDADE:** R\$ 774,05



## RELATÓRIO ANALÍTICO - COMPOSIÇÕES DE CUSTOS

				TOTAL Mão de Obra com Encargos Complementares:		13,14
Serviço		FONTE	UNID	COEFICIENTE	PREÇO UNITÁRIO	TOTAL
87369	ARGAMASSA TRAÇO 1:2:8 (EM VOLUME DE CIMENTO, CAL E AREIA MÉDIA ÚMIDA) PARA EMBOÇO/MASSA ÚNICA/ASSENTAMENTO DE ALVENARIA DE VEDAÇÃO, PREPARO MANUAL. AF_08/2019	SINAPI	M3	0,03760000	642,82	24,17
					TOTAL Serviço:	24,17
					VALOR:	37,31

### 3.6.1. 96622 LASTRO COM MATERIAL GRANULAR, APLICADO EM PISOS OU LAJES SOBRE SOLO, ESPESSURA DE \*5 CM\*. AF\_08/2017 (M3)

Equipamento	Custo Horário	FONTE	UNID	COEFICIENTE	PREÇO UNITÁRIO	TOTAL
91278	PLACA VIBRATÓRIA REVERSÍVEL COM MOTOR 4 TEMPOS A GASOLINA, FORÇA CENTRÍFUGA DE 25 KN (2500 KGF), POTÊNCIA 5,5 CV - CHI DIURNO. AF_08/2015	SINAPI	CHI	0,03000000	0,61	0,01
91277	PLACA VIBRATÓRIA REVERSÍVEL COM MOTOR 4 TEMPOS A GASOLINA, FORÇA CENTRÍFUGA DE 25 KN (2500 KGF), POTÊNCIA 5,5 CV - CHP DIURNO. AF_08/2015	SINAPI	CHP	0,03200000	9,16	0,29
TOTAL Equipamento Custo Horário:						0,30

Material		FONTE	UNID	COEFICIENTE	PREÇO UNITÁRIO	TOTAL
00004718	PEDRA BRITADA N. 2 (19 A 38 MM) POSTO PEDREIRA/FORNECEDOR, SEM FRETE	SINAPI	M3	1,13000000	95,00	107,35
TOTAL Material:						107,35

Mão de Obra com Encargos Complementares		FONTE	UNID	COEFICIENTE	PREÇO UNITÁRIO	TOTAL
88309	PEDREIRO COM ENCARGOS COMPLEMENTARES	SINAPI	H	1,21700000	21,67	26,37
88316	SERVENTE COM ENCARGOS COMPLEMENTARES	SINAPI	H	0,39400000	17,31	6,82
TOTAL Mão de Obra com Encargos Complementares:						33,19
VALOR:						140,84

### 3.6.2. 00040647 PISO INDUSTRIAL EM CONCRETO ARMADO DE ACABAMENTO POLIDO, ESPESSURA 12 CM (CIMENTO QUEIMADO) (INCLUSO EXECUCAO) (M2)

Material		FONTE	UNID	COEFICIENTE	PREÇO UNITÁRIO	TOTAL
00040647	PISO INDUSTRIAL EM CONCRETO ARMADO DE ACABAMENTO POLIDO, ESPESSURA 12 CM (CIMENTO QUEIMADO) (INCLUSO EXECUCAO)	SINAPI	M2	1,00000000	170,12	170,12
TOTAL Material:						170,12
VALOR:						170,12

### 3.6.3. 94992 EXECUÇÃO DE PASSEIO (CALÇADA) OU PISO DE CONCRETO COM CONCRETO MOLDADO IN LOCO, FEITO EM OBRA, ACABAMENTO CONVENCIONAL, ESPESSURA 6 CM, ARMADO. AF\_08/2022 (M2)

Material		FONTE	UNID	COEFICIENTE	PREÇO UNITÁRIO	TOTAL
00005068	PREGO DE ACO POLIDO COM CABECA 17 X 21 (2 X 11)	SINAPI	KG	0,02400000	20,34	0,48
00004517	SARRAFO *2,5 X 7,5* CM EM PINUS, MISTA OU EQUIVALENTE DA REGIAO - BRUTA	SINAPI	M	0,45000000	4,95	2,22
00007156	TELA DE ACO SOLDADA NERVURADA, CA-60, Q-196, (3,11 KG/M2), DIAMETRO DO FIO = 5,0 MM, LARGURA = 2,45 M, ESPACAMENTO DA MALHA = 10 X 10 CM	SINAPI	M2	1,08160000	23,55	25,47
TOTAL Material:						28,17
Mão de Obra com Encargos Complementares		FONTE	UNID	COEFICIENTE	PREÇO UNITÁRIO	TOTAL
88262	CARPINTEIRO DE FORMAS COM ENCARGOS COMPLEMENTARES	SINAPI	H	0,09760000	21,35	2,08

**OBRA:** REFORMA E AMPLIAÇÃO DA ESCOLA MUNICIPAL JOSÉ DA COSTA LIMA  
**DESCRIÇÃO:** REFORMA E AMPLIAÇÃO DA ESCOLA MUNICIPAL JOSÉ DA COSTA LIMA O E  
CONSTRUÇÃO DE GINÁSIO, LOCALIZADA SÍTIO POSSE, ZONA RURAL,  
SOLEDADE/PB - R01  
**LOCAL:** SÍTIO POSSE, SOLEDADE/PB  
**UNIDADES:** 2400.0M²  
**VALOR POR UNIDADE:** R\$ 774,05



## RELATÓRIO ANALÍTICO - COMPOSIÇÕES DE CUSTOS

88309	PEDREIRO COM ENCARGOS COMPLEMENTARES	SINAPI	H	0,14830000	21,67	3,21
88316	SERVENTE COM ENCARGOS COMPLEMENTARES	SINAPI	H	0,24590000	17,31	4,25
TOTAL Mão de Obra com Encargos Complementares:						9,54

Serviço		FONTE	UNID	COEFICIENTE	PREÇO UNITÁRIO	TOTAL
94964	CONCRETO FCK = 20MPa, TRAÇO 1:2,7:3 (EM MASSA SECA DE CIMENTO/ AREIA MÉDIA/ BRITA 1) - PREPARO MECÂNICO COM BETONEIRA 400 L. AF_05/2021	SINAPI	M3	0,07390000	437,29	32,31
TOTAL Serviço:						32,31
VALOR:						70,02

### 3.7.1. I10419 PORTÃO EM TELA DE AÇO GALVANIZADO FIO 12 BWG, MALHA 1", SEM REVESTIMENTO EM PVC, SOLDADAS EM QUADRO DE TUBO GALV. 2" COM CANTONEIRA 3/4", MONTANTES EM TUBO SCH 40, DN4", INCLUSIVE FERROLHO, DOBRADIÇAS E BATEDOR (m2)

Material		FONTE	UNID	COEFICIENTE	PREÇO UNITÁRIO	TOTAL
I10419	Portão em tela de aço galvanizado fio 12 bwg, malha 1", sem revestimento em pvc, soldadas em quadro de tubo galv. 2" com cantoneira 3/4", montantes em tubo sch 40, DN4", inclusive ferrolho, dobradiças e batedor	ORSE	m2	1,00000000	345,76	345,76
TOTAL Material:						345,76
VALOR:						345,76

### 3.7.2. C1970 PORTA DE FERRO EM CHAPA (M2)

Material		FONTE	UNID	COEFICIENTE	PREÇO UNITÁRIO	TOTAL
I0109	AREIA MEDIA	SEINFRA	M3	0,00720000	83,5800	0,6018
I0441	CAL HIDRATADA	SEINFRA	KG	0,49000000	0,9600	0,4704
I0805	CIMENTO PORTLAND	SEINFRA	KG	2,03000000	0,7100	1,4413
I1704	PORTA DE FERRO EM CHAPA DUPLA N.14	SEINFRA	M2	1,00000000	162,3300	162,3300
TOTAL Material:						164,8435

Mão de Obra		FONTE	UNID	COEFICIENTE	PREÇO UNITÁRIO	TOTAL
I2391	PEDREIRO	SEINFRA	H	3,00000000	24,1600	72,4800
I2543	SERVENTE	SEINFRA	H	3,00000000	18,4600	55,3800
TOTAL Mão de Obra:						127,8600
VALOR:						292,70

### 3.8.1. 88485 FUNDO SELADOR ACRÍLICO, APLICAÇÃO MANUAL EM PAREDE, UMA DEMÃO. AF\_04/2023 (M2)

Material		FONTE	UNID	COEFICIENTE	PREÇO UNITÁRIO	TOTAL
00006085	SELADOR ACRILICO OPACO PREMIUM INTERIOR/EXTERIOR	SINAPI	L	0,16660000	10,05	1,67
TOTAL Material:						1,67

Mão de Obra com Encargos Complementares		FONTE	UNID	COEFICIENTE	PREÇO UNITÁRIO	TOTAL
88310	PINTOR COM ENCARGOS COMPLEMENTARES	SINAPI	H	0,06660000	22,92	1,52
88316	SERVENTE COM ENCARGOS COMPLEMENTARES	SINAPI	H	0,02220000	17,31	0,38
TOTAL Mão de Obra com Encargos Complementares:						1,90
VALOR:						3,57

**OBRA:** REFORMA E AMPLIAÇÃO DA ESCOLA MUNICIPAL JOSÉ DA COSTA LIMA  
**DESCRIÇÃO:** REFORMA E AMPLIAÇÃO DA ESCOLA MUNICIPAL JOSÉ DA COSTA LIMA O E  
 CONSTRUÇÃO DE GINÁSIO, LOCALIZADA SÍTIO POSSE, ZONA RURAL,  
 SOLEDADE/PB - R01  
**LOCAL:** SÍTIO POSSE, SOLEDADE/PB  
**UNIDADES:** 2400.0M²  
**VALOR POR UNIDADE:** R\$ 774,05



## RELATÓRIO ANALÍTICO - COMPOSIÇÕES DE CUSTOS

### 3.8.2. 88489 PINTURA LÁTEX ACRÍLICA PREMIUM, APLICAÇÃO MANUAL EM PAREDES, DUAS DEMÃOS. AF\_04/2023 (M2)

Material		FONTE	UNID	COEFICIENTE	PREÇO UNITÁRIO	TOTAL
00007356	TINTA LATEX ACRILICA PREMIUM, COR BRANCO FOSCO	SINAPI	L	0,22850000	23,74	5,42
TOTAL Material:						5,42
Mão de Obra com Encargos Complementares		FONTE	UNID	COEFICIENTE	PREÇO UNITÁRIO	TOTAL
88310	PINTOR COM ENCARGOS COMPLEMENTARES	SINAPI	H	0,16310000	22,92	3,73
88316	SERVENTE COM ENCARGOS COMPLEMENTARES	SINAPI	H	0,05440000	17,31	0,94
TOTAL Mão de Obra com Encargos Complementares:						4,67
VALOR:						10,09

### 3.8.3. 102494 PINTURA DE PISO COM TINTA EPÓXI, APLICAÇÃO MANUAL, 2 DEMÃOS, INCLUSO PRIMER EPÓXI. AF\_05/2021 (M2)

Material		FONTE	UNID	COEFICIENTE	PREÇO UNITÁRIO	TOTAL
00005330	DILUENTE EPOXI	SINAPI	L	0,06400000	45,68	2,92
00012815	FITA CREPE ROLO DE 25 MM X 50 M	SINAPI	UN	0,01000000	7,81	0,07
00044072	PRIMER EPOXI / EPOXIDICO	SINAPI	L	0,20160000	93,72	18,89
00007304	TINTA EPOXI BASE AGUA PREMIUM, BRANCA	SINAPI	L	0,32200000	62,24	20,04
TOTAL Material:						41,92
Mão de Obra com Encargos Complementares		FONTE	UNID	COEFICIENTE	PREÇO UNITÁRIO	TOTAL
88310	PINTOR COM ENCARGOS COMPLEMENTARES	SINAPI	H	0,27500000	22,92	6,30
88316	SERVENTE COM ENCARGOS COMPLEMENTARES	SINAPI	H	0,11500000	17,31	1,99
TOTAL Mão de Obra com Encargos Complementares:						8,29
VALOR:						50,21

### 3.8.4. 102506 PINTURA DE DEMARCAÇÃO DE QUADRA POLIESPORTIVA COM TINTA EPÓXI, E = 5 CM, APLICAÇÃO MANUAL. AF\_05/2021 (M)

Material		FONTE	UNID	COEFICIENTE	PREÇO UNITÁRIO	TOTAL
00005330	DILUENTE EPOXI	SINAPI	L	0,00300000	45,68	0,13
00012815	FITA CREPE ROLO DE 25 MM X 50 M	SINAPI	UN	0,04000000	7,81	0,31
00007304	TINTA EPOXI BASE AGUA PREMIUM, BRANCA	SINAPI	L	0,01600000	62,24	0,99
TOTAL Material:						1,43
Mão de Obra com Encargos Complementares		FONTE	UNID	COEFICIENTE	PREÇO UNITÁRIO	TOTAL
88310	PINTOR COM ENCARGOS COMPLEMENTARES	SINAPI	H	0,23900000	22,92	5,47
88316	SERVENTE COM ENCARGOS COMPLEMENTARES	SINAPI	H	0,10000000	17,31	1,73
TOTAL Mão de Obra com Encargos Complementares:						7,20
VALOR:						8,63

### 3.9.1. C1347 CONJUNTO PARA BASQUETE COM TABELAS EM COMPENSADO NAVAL, MODELO OFICIAL, 1,05X1,80M, ESP. 18MM, COMPLETO, INCLUSIVE ESTRUTURA EM TUBOS DE AÇO GALVANIZADO DE 4" E DE 1", ACABAMENTO EM MASSA PLÁSTICA, PRIMER E TINTA ESMALTE SINTÉTICO, COM REFORÇO TIPO MÃO FRANCESA, AVANÇO LIVRE DE 2,30M (CJ)

Material		FONTE	UNID	COEFICIENTE	PREÇO UNITÁRIO	TOTAL
----------	--	-------	------	-------------	----------------	-------



**OBRA:** REFORMA E AMPLIAÇÃO DA ESCOLA MUNICIPAL JOSÉ DA COSTA LIMA  
**DESCRIÇÃO:** REFORMA E AMPLIAÇÃO DA ESCOLA MUNICIPAL JOSÉ DA COSTA LIMA O E CONSTRUÇÃO DE GINÁSIO, LOCALIZADA SÍTIO POSSE, ZONA RURAL, SOLEDADE/PB - R01  
**LOCAL:** SÍTIO POSSE, SOLEDADE/PB  
**UNIDADES:** 2400.0M²  
**VALOR POR UNIDADE:** R\$ 774,05



## RELATÓRIO ANALÍTICO - COMPOSIÇÕES DE CUSTOS

11139	ESTRUTURA METÁLICA P/ TABELA DE BASQUETE, EM TUBOS DE AÇO DE 4" E DE 1" PAREDE 2MM, ACABAMENTO EM MASSA PLÁSTICA, PRIMER E TINTA ESMALTE SINTÉTICO, COM REFORÇO TIPO MÃO FRANCESA, AVANÇO LIVRE DE 2,30M	SEINFRA	CJ	1,00000000	1.590,0000	1.590,0000
11911	TABELAS DE BASQUETE, INCLUSIVE COMPENSADO NAVAL, MODELO OFICIAL, 1,05X1,80M, ESP. 18MM, SEM ESTRUTURA DE FIXAÇÃO	SEINFRA	CJ	1,00000000	3.510,4400	3.510,4400
					TOTAL Material:	5.100,4400

Serviço		FONTE	UNID	COEFICIENTE	PREÇO UNITÁRIO	TOTAL
C3268	CONCRETO P/VIBR., FCK=10MPa COM AGREGADO PRODUZIDO (S/TRANSP.)	SEINFRA	M3	0,08650000	412,4700	35,6787
				TOTAL Serviço:		35,6787
				VALOR:		5.136,12

### 3.9.2. C1349 CONJUNTO PARA FUTSAL COM TRAVES OFICIAIS DE 3,00 X 2,00 M EM TUBO DE AÇO GALVANIZADO 3" COM REQUADRO EM TUBO DE 1", PINTURA EM PRIMER COM TINTA ESMALTE SINTÉTICO E REDES (CJ)

Material		FONTE	UNID	COEFICIENTE	PREÇO UNITÁRIO	TOTAL
I1137	TRAVES PARA FUTSAL OFICIAL COMPLETA, DE 3,00 X 2,00 M EM TUBO DE AÇO GALVANIZADO 3" COM REQUADRO EM TUBO DE 1", PINTURA EM PRIMER COM TINTA ESMALTE SINTÉTICO E REDES DE POLIETILENO FIO 4 MM	SEINFRA	CJ	1,00000000	4.452,6700	4.452,6700
				TOTAL Material:		4.452,6700
				VALOR:		4.452,67

### 3.9.3. C1351 CONJUNTO PARA QUADRA DE VOLEI OFICIAL COM POSTES EM TUBO DE AÇO GALVANIZADO 3", H = \*255\* CM, PINTURA EM TINTA ESMALTE SINTÉTICO, REDE DE NYLON COM 2 MM, MALHA 10 X 10 CM E ANTENAS OFICIAIS (CJ)

Material		FONTE	UNID	COEFICIENTE	PREÇO UNITÁRIO	TOTAL
11140	REDE PARA PARA QUADRA DE VOLEI COMPLETA, COM POSTES EM TUBO DE ACO GALVANIZADO 3", H = *255* CM, PINTURA EM TINTA ESMALTE SINTETICO, REDE DE NYLON COM 2 MM, MALHA 10 X 10 CM E ANTENAS OFICIAIS EM FIBRA DE VIDRO	SEINFRA	CJ	1,00000000	2.703,1600	2.703,1600
				TOTAL Material:		2.703,1600
				VALOR:		2.703,16

### 3.9.4. 102363 ALAMBRADO PARA QUADRA POLIESPORTIVA, ESTRUTURADO POR TUBOS DE AÇO GALVANIZADO, (MONTANTES COM DIÂMETRO 2", TRAVESSAS E ESCORAS COM DIÂMETRO 1 1/4"), COM TELA DE ARAME GALVANIZADO, FIO 12 BWG E MALHA QUADRADA 5X5CM (EXCETO MURETA). AF\_03/2021 (M2)

Material		FONTE	UNID	COEFICIENTE	PREÇO UNITÁRIO	TOTAL
00043130	ARAME GALVANIZADO 12 BWG, D = 2,76 MM (0,048 KG/M) OU 14 BWG, D = 2,11 MM (0,026 KG/M)	SINAPI	KG	0,07970000	27,84	2,21
00011002	ELETRODO REVESTIDO AWS - E6013, DIAMETRO IGUAL A 2,50 MM	SINAPI	KG	0,00250000	39,27	0,09
00007158	TELA DE ARAME GALVANIZADA QUADRANGULAR / LOSANGULAR, FIO 2,77 MM (12 BWG), MALHA 5 X 5 CM, H = 2 M	SINAPI	M2	1,02030000	35,38	36,09
00007698	TUBO ACO GALVANIZADO COM COSTURA, CLASSE MEDIA, DN 1.1/4", E = *3,25* MM, PESO *3,14* KG/M (NBR 5580)	SINAPI	M	0,87010000	44,21	38,46
00007696	TUBO ACO GALVANIZADO COM COSTURA, CLASSE MEDIA, DN 2", E = *3,65* MM, PESO *5,10* KG/M (NBR 5580)	SINAPI	M	0,61050000	74,07	45,21
				TOTAL Material:		122,06

Mão de Obra com Encargos Complementares		FONTE	UNID	COEFICIENTE	PREÇO UNITÁRIO	TOTAL
88315	SERRALHEIRO COM ENCARGOS COMPLEMENTARES	SINAPI	H	0,97740000	21,49	21,00
88316	SERVENTE COM ENCARGOS COMPLEMENTARES	SINAPI	H	0,97740000	17,31	16,91
				TOTAL Mão de Obra com Encargos Complementares:		37,91

**OBRA:** REFORMA E AMPLIAÇÃO DA ESCOLA MUNICIPAL JOSÉ DA COSTA LIMA  
**DESCRIÇÃO:** REFORMA E AMPLIAÇÃO DA ESCOLA MUNICIPAL JOSÉ DA COSTA LIMA O E  
 CONSTRUÇÃO DE GINÁSIO, LOCALIZADA SÍTIO POSSE, ZONA RURAL,  
 SOLEDADE/PB - R01  
**LOCAL:** SÍTIO POSSE, SOLEDADE/PB  
**UNIDADES:** 2400.0M²  
**VALOR POR UNIDADE:** R\$ 774,05



## RELATÓRIO ANALÍTICO - COMPOSIÇÕES DE CUSTOS

Serviço		FONTE	UNID	COEFICIENTE	PREÇO UNITÁRIO	TOTAL
94962	CONCRETO MAGRO PARA LASTRO, TRAÇO 1:4,5:4,5 (EM MASSA SECA DE CIMENTO/ AREIA MÉDIA/ BRITA 1) - PREPARO MECÂNICO COM BETONEIRA 400 L. AF_05/2021	SINAPI	M3	0,00450000	361,72	1,62
					TOTAL Serviço:	1,62
					VALOR:	161,59

### 4.1. 00042425 AR CONDICIONADO SPLIT INVERTER, HI-WALL (PAREDE), 12000 BTU/H, CICLO FRIO, 60HZ, CLASSIFICACAO A (SELO PROCEL), GAS HFC, CONTROLE S/FIO (UN)

Equipamento		FONTE	UNID	COEFICIENTE	PREÇO UNITÁRIO	TOTAL
00042425	AR CONDICIONADO SPLIT INVERTER, HI-WALL (PAREDE), 12000 BTU/H, CICLO FRIO, 60HZ, CLASSIFICACAO A (SELO PROCEL), GAS HFC, CONTROLE S/FIO	SINAPI	UN	1,00000000	2.575,35	2.575,35
				TOTAL Equipamento:		2.575,35
				VALOR:		2.575,35

### 4.2. 00043184 AR CONDICIONADO SPLIT INVERTER, HI-WALL (PAREDE), 24000 BTU/H, CICLO FRIO, 60HZ, CLASSIFICACAO A (SELO PROCEL), GAS HFC, CONTROLE S/FIO (UN)

Equipamento		FONTE	UNID	COEFICIENTE	PREÇO UNITÁRIO	TOTAL
00043184	AR CONDICIONADO SPLIT INVERTER, HI-WALL (PAREDE), 24000 BTU/H, CICLO FRIO, 60HZ, CLASSIFICACAO A (SELO PROCEL), GAS HFC, CONTROLE S/FIO	SINAPI	UN	1,00000000	5.284,03	5.284,03
				TOTAL Equipamento:		5.284,03
				VALOR:		5.284,03

### 4.3. I082123 INSTALACAO DE AR CONDICIONADO SPLIT 9000 E 1200 BTU'S (MO E LINHA FRIGORIGENA) (UN)

Material		FONTE	UNID	COEFICIENTE	PREÇO UNITÁRIO	TOTAL
I082123	INSTALACAO DE AR CONDICIONADO SPLIT 9000 E 1200 BTU'S (MO E LINHA FRIGORIGENA)	INSDIPONÍVEL	UN	1,0000	780,00	780,00
				TOTAL Material:		780,00
				VALOR:		780,00

GUSTAVO LUIZ ARAUJO SOUTO BATISTA  
 ENGENHEIRO CIVIL, SANITARISTA E AMBIENTAL  
 CREA 161679712-6

**OBRA:** REFORMA E AMPLIAÇÃO DA ESCOLA MUNICIPAL JOSÉ DA COSTA LIMA  
**DESCRIÇÃO:** REFORMA E AMPLIAÇÃO DA ESCOLA MUNICIPAL JOSÉ DA COSTA LIMA O E CONSTRUÇÃO DE GINÁSIO, LOCALIZADA SÍTIO POSSE, ZONA RURAL, SOLEDADE/PB - R01  
**LOCAL:** SÍTIO POSSE, SOLEDADE/PB  
**UNIDADES:** 2400.0M²  
**VALOR POR UNIDADE:** R\$ 774,05



## RELATÓRIO ANALÍTICO - COMPOSIÇÕES PRÓPRIAS

### 93137 PONTO DE ILUMINAÇÃO RESIDENCIAL INCLUINDO INTERRUPTOR SIMPLES (3 MÓDULOS), CAIXA ELÉTRICA, ELETRODUTO, CABO, RASGO, QUEBRA E CHUMBAMENTO (EXCLUINDO LUMINÁRIA E LÂMPADA). AF\_01/2016 (UN)

Serviço		FONTE	UNID	COEFICIENTE	PREÇO UNITÁRIO	TOTAL
91924	CABO DE COBRE FLEXÍVEL ISOLADO, 1,5 MM², ANTI-CHAMA 450/750 V, PARA CIRCUITOS TERMINAIS - FORNECIMENTO E INSTALAÇÃO. AF_03/2023	SINAPI	M	12,60000000	2,71	34,15
91937	CAIXA OCTOGONAL 3" X 3", PVC, INSTALADA EM LAJE - FORNECIMENTO E INSTALAÇÃO. AF_03/2023	SINAPI	UN	0,37500000	10,99	4,12
91940	CAIXA RETANGULAR 4" X 2" MÉDIA (1,30 M DO PISO), PVC, INSTALADA EM PAREDE - FORNECIMENTO E INSTALAÇÃO. AF_03/2023	SINAPI	UN	1,00000000	13,41	13,41
90466	CHUMBAMENTO LINEAR EM ALVENARIA PARA RAMAIS/DISTRIBUIÇÃO DE INSTALAÇÕES HIDRÁULICAS COM DIÂMETROS MENORES OU IGUAIS A 40 MM. AF_09/2023	SINAPI	M	2,20000000	12,17	26,77
91842	ELETRODUTO FLEXÍVEL CORRUGADO, PVC, DN 20 MM (1/2"), PARA CIRCUITOS TERMINAIS, INSTALADO EM LAJE - FORNECIMENTO E INSTALAÇÃO. AF_03/2023	SINAPI	M	2,00000000	5,08	10,16
91852	ELETRODUTO FLEXÍVEL CORRUGADO, PVC, DN 20 MM (1/2"), PARA CIRCUITOS TERMINAIS, INSTALADO EM PAREDE - FORNECIMENTO E INSTALAÇÃO. AF_03/2023	SINAPI	M	2,20000000	7,40	16,28
91967	INTERRUPTOR SIMPLES (3 MÓDULOS), 10A/250V, INCLUINDO SUPORTE E PLACA - FORNECIMENTO E INSTALAÇÃO. AF_03/2023	SINAPI	UN	1,00000000	51,22	51,22
90456	QUEBRA EM ALVENARIA PARA INSTALAÇÃO DE CAIXA DE TOMADA (4X4 OU 4X2). AF_09/2023	SINAPI	UN	1,00000000	4,21	4,21
90447	RASGO LINEAR MANUAL EM ALVENARIA, PARA ELETRODUTOS, DIÂMETROS MENORES OU IGUAIS A 40 MM. AF_09/2023	SINAPI	M	2,20000000	6,35	13,97
					TOTAL Serviço:	174,29
					VALOR:	174,29

### PRÓPRIO PORTA DE MADEIRA, 90X210CM, ESPESSURA DE 3,5CM, COM ABERTURA (20 X 60) CM PARA VIDRO E= 5 MM. ITENS INCLUSOS: DOBRADIÇAS, MONTAGEM, INSTALAÇÃO DE BATENTE, FECHADURA COM EXECUÇÃO DO FURO E VIDRO - FORNECIMENTO E INSTALAÇÃO. (UND)

Material		FONTE	UNID	COEFICIENTE	PREÇO UNITÁRIO	TOTAL
00002432	DOBRADICA EM ACO/FERRO, 3 1/2" X 3", E= 1,9 A 2 MM, COM ANEL, CROMADO OU ZINCADO, TAMPA BOLA, COM PARAFUSOS	SINAPI	UN	3,00000000	25,87	77,61
00011055	PARAFUSO ROSCA SOBERBA ZINCADO CABECA CHATA FENDA SIMPLES 3,5 X 25 MM (1 ")	SINAPI	UN	19,80000000	0,09	1,78
00039503	PORTA DE MADEIRA, FOLHA PESADA (NBR 15930) DE 900 X 2100 MM, DE 40 MM A 45 MM DE ESPESSURA, NUCLEO SOLIDO, CAPA LISA EM HDF, ACABAMENTO EM LAMINADO NATURAL PARA VERNIZ	SINAPI	UN	1,00000000	504,72	504,72
				TOTAL Material:		584,11

Mão de Obra com Encargos Complementares					FONTE	UNID	COEFICIENTE	PREÇO UNITÁRIO	TOTAL
88261	CARPINTEIRO DE ESQUADRIA COM ENCARGOS COMPLEMENTARES	SINAPI	H	3,24600000	20,61	66,90			
88316	SERVENTE COM ENCARGOS COMPLEMENTARES	SINAPI	H	1,54000000	17,31	26,66			
					TOTAL Mão de Obra com Encargos Complementares:		93,56		

Serviço		FONTE	UNID	COEFICIENTE	PREÇO UNITÁRIO	TOTAL
100660	ALIZAR DE 5X1,5CM PARA PORTA FIXADO COM PREGOS, PADRÃO POPULAR - FORNECIMENTO E INSTALAÇÃO. AF_12/2019	SINAPI	M	10,00000000	6,64	66,40
91292	BATENTE PARA PORTA DE MADEIRA, FIXAÇÃO COM ARGAMASSA, PADRÃO POPULAR. FORNECIMENTO E INSTALAÇÃO. AF_12/2019	SINAPI	UN	1,00000000	270,12	270,12
91304	FECHADURA DE EMBUTIR COM CILINDRO, EXTERNA, COMPLETA, ACABAMENTO PADRÃO POPULAR, INCLUSO EXECUÇÃO DE FURO - FORNECIMENTO E INSTALAÇÃO. AF_12/2019	SINAPI	UN	1,00000000	92,20	92,20

**OBRA:** REFORMA E AMPLIAÇÃO DA ESCOLA MUNICIPAL JOSÉ DA COSTA LIMA  
**DESCRIÇÃO:** REFORMA E AMPLIAÇÃO DA ESCOLA MUNICIPAL JOSÉ DA COSTA LIMA O E  
 CONSTRUÇÃO DE GINÁSIO, LOCALIZADA SÍTIO POSSE, ZONA RURAL,  
 SOLEDADE/PB - R01  
**LOCAL:** SÍTIO POSSE, SOLEDADE/PB  
**UNIDADES:** 2400.0M²  
**VALOR POR UNIDADE:** R\$ 774,05



## RELATÓRIO ANALÍTICO - COMPOSIÇÕES PRÓPRIAS

102154	INSTALAÇÃO DE VIDRO LISO INCOLOR, E = 5 MM, EM ESQUADRIA DE MADEIRA, FIXADO COM BAGUETE. AF_01/2021	SINAPI	M2	0,12000000	243,54	29,22
					TOTAL Serviço:	457,94
					VALOR:	1.135,61

### COMP-91364994 PORTA DE ABRIR COM MOLA HIDRÁULICA (1,20 X 2,50)M, EM VIDRO TEMPERADO, COM 1 FOLHAS DE ABRIR COM (1,20 X 2,10)M, BANDEIRA FIXA SUPERIOR COM DE (1,20 X 0,40)M, ESPESSURA DD 10MM, INCLUSIVE ACESSÓRIOS. (UN)

Material		FONTE	UNID	COEFICIENTE	PREÇO UNITÁRIO	TOTAL
00003104	CONJ. DE FERRAGENS PARA PORTA DE VIDRO TEMPERADO, EM ZAMAC CROMADO, CONTEMPLANDO DOBRADICA INF., DOBRADICA SUP., PIVO PARA DOBRADICA INF., PIVO PARA DOBRADICA SUP., FECHADURA CENTRAL EM ZAMC. CROMADO, CONTRA FECHADURA DE PRESSAO	SINAPI	CJ	1,00000000	144,93	144,93
00011499	MOLA HIDRAULICA DE PISO, PARA PORTAS DE ATE 1100 MM E PESO DE ATE 120 KG, COM CORPO EM ACO INOX	SINAPI	UN	1,00000000	781,04	781,04
00005031	VIDRO TEMPERADO INCOLOR PARA PORTA DE ABRIR, E = 10 MM (SEM FERRAGENS E SEM COLOCACAO)	SINAPI	M2	3,00000000	500,00	1.500,00
					TOTAL Material:	2.425,97
Mão de Obra com Encargos Complementares		FONTE	UNID	COEFICIENTE	PREÇO UNITÁRIO	TOTAL
88316	SERVENTE COM ENCARGOS COMPLEMENTARES	SINAPI	H	8,00000000	17,31	138,48
88325	VIDRACEIRO COM ENCARGOS COMPLEMENTARES	SINAPI	H	8,00000000	18,07	144,56
					TOTAL Mão de Obra com Encargos Complementares:	283,04
					VALOR:	2.709,01

### COMP-60463049 PORTA DE ABRIR COM MOLA HIDRÁULICA (1,00 X 2,10)M, EM VIDRO TEMPERADO, COM 1 FOLHAS DE ABRIR COM (1,00 X 2,10)M, ESPESSURA DD 10MM, INCLUSIVE ACESSÓRIOS. (UN)

Material		FONTE	UNID	COEFICIENTE	PREÇO UNITÁRIO	TOTAL
00003104	CONJ. DE FERRAGENS PARA PORTA DE VIDRO TEMPERADO, EM ZAMAC CROMADO, CONTEMPLANDO DOBRADICA INF., DOBRADICA SUP., PIVO PARA DOBRADICA INF., PIVO PARA DOBRADICA SUP., FECHADURA CENTRAL EM ZAMC. CROMADO, CONTRA FECHADURA DE PRESSAO	SINAPI	CJ	1,00000000	144,93	144,93
00011499	MOLA HIDRAULICA DE PISO, PARA PORTAS DE ATE 1100 MM E PESO DE ATE 120 KG, COM CORPO EM ACO INOX	SINAPI	UN	1,00000000	781,04	781,04
00005031	VIDRO TEMPERADO INCOLOR PARA PORTA DE ABRIR, E = 10 MM (SEM FERRAGENS E SEM COLOCACAO)	SINAPI	M2	2,10000000	500,00	1.050,00
					TOTAL Material:	1.975,97
Mão de Obra com Encargos Complementares		FONTE	UNID	COEFICIENTE	PREÇO UNITÁRIO	TOTAL
88316	SERVENTE COM ENCARGOS COMPLEMENTARES	SINAPI	H	8,00000000	17,31	138,48
88325	VIDRACEIRO COM ENCARGOS COMPLEMENTARES	SINAPI	H	8,00000000	18,07	144,56
					TOTAL Mão de Obra com Encargos Complementares:	283,04
					VALOR:	2.259,01

### COMP-07532086 JANELA DE CORRER (1,20 X 1,20)M, EM VIDRO TEMPERADO INCOLOR, ESPESSURA DD 10MM, INCLUSIVE ACESSÓRIOS. (UN)

Material		FONTE	UNID	COEFICIENTE	PREÇO UNITÁRIO	TOTAL
00003104	CONJ. DE FERRAGENS PARA PORTA DE VIDRO TEMPERADO, EM ZAMAC CROMADO, CONTEMPLANDO DOBRADICA INF., DOBRADICA SUP., PIVO PARA DOBRADICA INF., PIVO PARA DOBRADICA SUP., FECHADURA CENTRAL EM ZAMC. CROMADO, CONTRA FECHADURA DE PRESSAO	SINAPI	CJ	1,00000000	144,93	144,93
00005031	VIDRO TEMPERADO INCOLOR PARA PORTA DE ABRIR, E = 10 MM (SEM FERRAGENS E SEM COLOCACAO)	SINAPI	M2	1,44000000	500,00	720,00

**OBRA:** REFORMA E AMPLIAÇÃO DA ESCOLA MUNICIPAL JOSÉ DA COSTA LIMA  
**DESCRIÇÃO:** REFORMA E AMPLIAÇÃO DA ESCOLA MUNICIPAL JOSÉ DA COSTA LIMA O E  
 CONSTRUÇÃO DE GINÁSIO, LOCALIZADA SÍTIO POSSE, ZONA RURAL,  
 SOLEDADE/PB - R01  
**LOCAL:** SÍTIO POSSE, SOLEDADE/PB  
**UNIDADES:** 2400.0M²  
**VALOR POR UNIDADE:** R\$ 774,05



## RELATÓRIO ANALÍTICO - COMPOSIÇÕES PRÓPRIAS

				TOTAL Material:		864,93
Mão de Obra com Encargos Complementares		FONTE	UNID	COEFICIENTE	PREÇO UNITÁRIO	TOTAL
88316	SERVENTE COM ENCARGOS COMPLEMENTARES	SINAPI	H	3,00000000	17,31	51,93
88325	VIDRACEIRO COM ENCARGOS COMPLEMENTARES	SINAPI	H	3,00000000	18,07	54,21
				TOTAL Mão de Obra com Encargos Complementares:		106,14
				VALOR:		971,07

### COMP-07532086 JANELA DE CORRER (1,20 X 1,20)M, EM VIDRO TEMPERADO INCOLOR, ESPESSURA DD 10MM, INCLUSIVE ACESSÓRIOS. (UN)

Material		FONTE	UNID	COEFICIENTE	PREÇO UNITÁRIO	TOTAL
00003104	CONJ. DE FERRAGENS PARA PORTA DE VIDRO TEMPERADO, EM ZAMAC CROMADO, CONTEMPLANDO DOBRADICA INF., DOBRADICA SUP., PIVO PARA DOBRADICA INF., PIVO PARA DOBRADICA SUP., FECHADURA CENTRAL EM ZAMC. CROMADO, CONTRA FECHADURA DE PRESSAO	SINAPI	CJ	1,00000000	144,93	144,93
00005031	VIDRO TEMPERADO INCOLOR PARA PORTA DE ABRIR, E = 10 MM (SEM FERRAGENS E SEM COLOCACAO)	SINAPI	M2	1,44000000	500,00	720,00
				TOTAL Material:		864,93

Mão de Obra com Encargos Complementares		FONTE	UNID	COEFICIENTE	PREÇO UNITÁRIO	TOTAL
88316	SERVENTE COM ENCARGOS COMPLEMENTARES	SINAPI	H	3,00000000	17,31	51,93
88325	VIDRACEIRO COM ENCARGOS COMPLEMENTARES	SINAPI	H	3,00000000	18,07	54,21
				TOTAL Mão de Obra com Encargos Complementares:		106,14
				VALOR:		971,07

### COMP-66349242 ESTRUTURA METÁLICA GALVANIZADA, REVESTIDA POR PLACAS DE AÇO GALVANIZADO, FIXAÇÃO DA ESTRUTURA METÁLICA POR PARAFUSOS, PINTURA. LARGURA DE 60 CM- FORNECIMENTO E MONTAGEM. (M)

Material		FONTE	UNID	COEFICIENTE	PREÇO UNITÁRIO	TOTAL
I044842	TUBO EM METALON QUADRADO 20x20cm	INSUPONÍVEL	M	3,50000000	12,40	43,40
				TOTAL Material:		43,40

Serviço		FONTE	UNID	COEFICIENTE	PREÇO UNITÁRIO	TOTAL
94228	CALHA EM CHAPA DE AÇO GALVANIZADO NÚMERO 24, DESENVOLVIMENTO DE 50 CM, INCLUSO TRANSPORTE VERTICAL. AF_07/2019	SINAPI	M	0,60000000	84,21	50,53
100757	PINTURA COM TINTA ALQUÍDICA DE ACABAMENTO (ESMALTE SINTÉTICO ACETINADO) PULVERIZADA SOBRE SUPERFÍCIES METÁLICAS (EXCETO PERFIL) EXECUTADO EM OBRA (02 DEMÃOS). AF_01/2020_PE	SINAPI	M2	0,50000000	39,49	19,75
				TOTAL Serviço:		70,28
				VALOR:		113,68

GUSTAVO LUIZ ARAUJO SOUTO BATISTA  
 ENGENHEIRO CIVIL, SANITARISTA E AMBIENTAL  
 CREA 161679712-6

**OBRA:** REFORMA E AMPLIAÇÃO DA ESCOLA MUNICIPAL JOSÉ DA COSTA LIMA  
**DESCRIÇÃO:** REFORMA E AMPLIAÇÃO DA ESCOLA MUNICIPAL JOSÉ DA COSTA LIMA O E CONSTRUÇÃO DE GINÁSIO, LOCALIZADA SÍTIO POSSE, ZONA RURAL, SOLEDADE/PB - R01  
**LOCAL:** SÍTIO POSSE, SOLEDADE/PB  
**UNIDADES:** 2400.0M²  
**VALOR POR UNIDADE:** R\$ 774,05



## RELATÓRIO ANALÍTICO - COMPOSIÇÕES AUXILIARES

88238 AJUDANTE DE ARMADOR COM ENCARGOS COMPLEMENTARES (H)						
Encargos Complementares		FONTE	UNID	COEFICIENTE	PREÇO UNITÁRIO	TOTAL
00037370	ALIMENTACAO - HORISTA (COLETADO CAIXA - ENCARGOS COMPLEMENTARES)	SINAPI	H	1,00000000	1,04	1,04
00043489	EPI - FAMILIA PEDREIRO - HORISTA (ENCARGOS COMPLEMENTARES - COLETADO CAIXA)	SINAPI	H	1,00000000	1,24	1,24
00037372	EXAMES - HORISTA (COLETADO CAIXA - ENCARGOS COMPLEMENTARES)	SINAPI	H	1,00000000	1,34	1,34
00043465	FERRAMENTAS - FAMILIA PEDREIRO - HORISTA (ENCARGOS COMPLEMENTARES - COLETADO CAIXA)	SINAPI	H	1,00000000	0,82	0,82
00037373	SEGURO - HORISTA (COLETADO CAIXA - ENCARGOS COMPLEMENTARES)	SINAPI	H	1,00000000	0,01	0,01
00037371	TRANSPORTE - HORISTA (COLETADO CAIXA - ENCARGOS COMPLEMENTARES)	SINAPI	H	1,00000000	0,77	0,77
TOTAL Encargos Complementares:						5,22
Mão de Obra		FONTE	UNID	COEFICIENTE	PREÇO UNITÁRIO	TOTAL
00006114	AJUDANTE DE ARMADOR (HORISTA)	SINAPI	H	1,00000000	12,58	12,58
TOTAL Mão de Obra:						12,58
Serviço		FONTE	UNID	COEFICIENTE	PREÇO UNITÁRIO	TOTAL
95308	CURSO DE CAPACITAÇÃO PARA AJUDANTE DE ARMADOR (ENCARGOS COMPLEMENTARES) - HORISTA	SINAPI	H	1,00000000	0,16	0,16
TOTAL Serviço:						0,16
VALOR:						17,96

88239 AJUDANTE DE CARPINTEIRO COM ENCARGOS COMPLEMENTARES (H)						
Encargos Complementares		FONTE	UNID	COEFICIENTE	PREÇO UNITÁRIO	TOTAL
00037370	ALIMENTACAO - HORISTA (COLETADO CAIXA - ENCARGOS COMPLEMENTARES)	SINAPI	H	1,00000000	1,04	1,04
00043483	EPI - FAMILIA CARPINTEIRO DE FORMAS - HORISTA (ENCARGOS COMPLEMENTARES - COLETADO CAIXA)	SINAPI	H	1,00000000	1,43	1,43
00037372	EXAMES - HORISTA (COLETADO CAIXA - ENCARGOS COMPLEMENTARES)	SINAPI	H	1,00000000	1,34	1,34
00043459	FERRAMENTAS - FAMILIA CARPINTEIRO DE FORMAS - HORISTA (ENCARGOS COMPLEMENTARES - COLETADO CAIXA)	SINAPI	H	1,00000000	0,49	0,49
00037373	SEGURO - HORISTA (COLETADO CAIXA - ENCARGOS COMPLEMENTARES)	SINAPI	H	1,00000000	0,01	0,01
00037371	TRANSPORTE - HORISTA (COLETADO CAIXA - ENCARGOS COMPLEMENTARES)	SINAPI	H	1,00000000	0,77	0,77
TOTAL Encargos Complementares:						5,08
Mão de Obra		FONTE	UNID	COEFICIENTE	PREÇO UNITÁRIO	TOTAL
00006117	CARPINTEIRO AUXILIAR (HORISTA)	SINAPI	H	1,00000000	12,58	12,58
TOTAL Mão de Obra:						12,58
Serviço		FONTE	UNID	COEFICIENTE	PREÇO UNITÁRIO	TOTAL
95309	CURSO DE CAPACITAÇÃO PARA AJUDANTE DE CARPINTEIRO (ENCARGOS COMPLEMENTARES) - HORISTA	SINAPI	H	1,00000000	0,21	0,21
TOTAL Serviço:						0,21
VALOR:						17,87

100660 ALIZAR DE 5X1,5CM PARA PORTA FIXADO COM PREGOS, PADRÃO POPULAR - FORNECIMENTO E INSTALAÇÃO. AF_12/2019 (M)
---



**OBRA:** REFORMA E AMPLIAÇÃO DA ESCOLA MUNICIPAL JOSÉ DA COSTA LIMA  
**DESCRIÇÃO:** REFORMA E AMPLIAÇÃO DA ESCOLA MUNICIPAL JOSÉ DA COSTA LIMA O E CONSTRUÇÃO DE GINÁSIO, LOCALIZADA SÍTIO POSSE, ZONA RURAL, SOLEDADE/PB - R01  
**LOCAL:** SÍTIO POSSE, SOLEDADE/PB  
**UNIDADES:** 2400.0M²  
**VALOR POR UNIDADE:** R\$ 774,05



## RELATÓRIO ANALÍTICO - COMPOSIÇÕES AUXILIARES

Material		FONTE	UNID	COEFICIENTE	PREÇO UNITÁRIO	TOTAL
00020007	GUARNICAÇÃO / ALIZAR / VISTA LISA EM MADEIRA MACICA, PARA PORTA, E = *1* CM, L = *5* CM, PINUS /EUCALIPTO / VIROLA OU EQUIVALENTE DA REGIAO	SINAPI	M	1,16300000	3,90	4,53
00039026	PREGO DE ACO POLIDO SEM CABECA 15 X 15 (1 1/4 X 13)	SINAPI	KG	0,00600000	22,88	0,13
					TOTAL Material:	4,66

Mão de Obra com Encargos Complementares		FONTE	UNID	COEFICIENTE	PREÇO UNITÁRIO	TOTAL
88261	CARPINTEIRO DE ESQUADRIA COM ENCARGOS COMPLEMENTARES	SINAPI	H	0,06800000	20,61	1,40
88316	SERVENTE COM ENCARGOS COMPLEMENTARES	SINAPI	H	0,03400000	17,31	0,58
					TOTAL Mão de Obra com Encargos Complementares:	1,98
					<b>VALOR:</b>	<b>6,64</b>

### C3130 AREIA DE RIO - EXTRAÇÃO (M3)

Equipamento Custo Horário		FONTE	UNID	COEFICIENTE	PREÇO UNITÁRIO	TOTAL
10596	CARREGADEIRA DE PNEUS HP 180 (CHI)	SEINFRA	H	0,00000000	106,3468	0,0000
10710	CARREGADEIRA DE PNEUS HP 180 (CHP)	SEINFRA	H	0,01388889	328,0339	4,5560
10666	TRATOR DE ESTEIRAS C/LÂMINA E ESC. HP 155 (CHI)	SEINFRA	H	0,00069444	93,1931	0,0647
10779	TRATOR DE ESTEIRAS C/LÂMINA E ESC. HP 155 (CHP)	SEINFRA	H	0,01319444	277,5820	3,6625
					TOTAL Equipamento Custo Horário:	8,2832
Mão de Obra		FONTE	UNID	COEFICIENTE	PREÇO UNITÁRIO	TOTAL
12543	SERVENTE	SEINFRA	H	0,02777778	18,4600	0,5128
					TOTAL Mão de Obra:	0,5128
					<b>VALOR:</b>	<b>8,80</b>

### C0173 ARGAMASSA DE CIMENTO E AREIA S/PEN. TRAÇO 1:6 (M3)

Material		FONTE	UNID	COEFICIENTE	PREÇO UNITÁRIO	TOTAL
10109	AREIA MEDIA	SEINFRA	M3	1,21600000	83,5800	101,6333
10805	CIMENTO PORTLAND	SEINFRA	KG	243,00000000	0,7100	172,5300
					TOTAL Material:	274,1633
Mão de Obra		FONTE	UNID	COEFICIENTE	PREÇO UNITÁRIO	TOTAL
12543	SERVENTE	SEINFRA	H	10,00000000	18,4600	184,6000
					TOTAL Mão de Obra:	184,6000
					<b>VALOR:</b>	<b>458,76</b>

### 87369 ARGAMASSA TRAÇO 1:2:8 (EM VOLUME DE CIMENTO, CAL E AREIA MÉDIA ÚMIDA) PARA EMBOÇO/MASSA ÚNICA/ASSENTAMENTO DE ALVENARIA DE VEDAÇÃO, PREPARO MANUAL. AF\_08/2019 (M3)

Material		FONTE	UNID	COEFICIENTE	PREÇO UNITÁRIO	TOTAL
00000370	AREIA MEDIA - POSTO JAZIDA/FORNECEDOR (RETIRADO NA JAZIDA, SEM TRANSPORTE)	SINAPI	M3	1,14000000	115,00	131,10
00001106	CAL HIDRATADA CH-I PARA ARGAMASSAS	SINAPI	KG	171,13000000	1,08	184,82
00001379	CIMENTO PORTLAND COMPOSTO CP II-32	SINAPI	KG	192,52000000	0,70	134,76
					TOTAL Material:	450,68
Mão de Obra com Encargos Complementares		FONTE	UNID	COEFICIENTE	PREÇO UNITÁRIO	TOTAL

**OBRA:** REFORMA E AMPLIAÇÃO DA ESCOLA MUNICIPAL JOSÉ DA COSTA LIMA  
**DESCRIÇÃO:** REFORMA E AMPLIAÇÃO DA ESCOLA MUNICIPAL JOSÉ DA COSTA LIMA O E  
 CONSTRUÇÃO DE GINÁSIO, LOCALIZADA SÍTIO POSSE, ZONA RURAL,  
 SOLEDADE/PB - R01  
**LOCAL:** SÍTIO POSSE, SOLEDADE/PB  
**UNIDADES:** 2400.0M²  
**VALOR POR UNIDADE:** R\$ 774,05



## RELATÓRIO ANALÍTICO - COMPOSIÇÕES AUXILIARES

88316	SERVENTE COM ENCARGOS COMPLEMENTARES	SINAPI	H	11,10000000	17,31	192,14
					TOTAL Mão de Obra com Encargos Complementares:	192,14
					VALOR:	642,82

### 87292 ARGAMASSA TRAÇO 1:2:8 (EM VOLUME DE CIMENTO, CAL E AREIA MÉDIA ÚMIDA) PARA EMBOÇO/MASSA ÚNICA/ASSENTAMENTO DE ALVENARIA DE VEDAÇÃO, PREPARO MECÂNICO COM BETONEIRA 400 L. AF\_08/2019 (M3)

Equipamento Custo Horário		FONTE	UNID	COEFICIENTE	PREÇO UNITÁRIO	TOTAL
88831	BETONEIRA CAPACIDADE NOMINAL DE 400 L, CAPACIDADE DE MISTURA 280 L, MOTOR ELÉTRICO TRIFÁSICO POTÊNCIA DE 2 CV, SEM CARREGADOR - CHI DIURNO. AF_05/2023	SINAPI	CHI	3,45000000	0,47	1,62
88830	BETONEIRA CAPACIDADE NOMINAL DE 400 L, CAPACIDADE DE MISTURA 280 L, MOTOR ELÉTRICO TRIFÁSICO POTÊNCIA DE 2 CV, SEM CARREGADOR - CHP DIURNO. AF_05/2023	SINAPI	CHP	1,05000000	1,83	1,92
					TOTAL Equipamento Custo Horário:	3,54

Material		FONTE	UNID	COEFICIENTE	PREÇO UNITÁRIO	TOTAL
00000370	AREIA MEDIA - POSTO JAZIDA/FORNECEDOR (RETIRADO NA JAZIDA, SEM TRANSPORTE)	SINAPI	M3	1,16000000	115,00	133,40
00001106	CAL HIDRATADA CH-I PARA ARGAMASSAS	SINAPI	KG	174,10000000	1,08	188,02
00001379	CIMENTO PORTLAND COMPOSTO CP II-32	SINAPI	KG	195,86000000	0,70	137,10
					TOTAL Material:	458,52

Mão de Obra com Encargos Complementares		FONTE	UNID	COEFICIENTE	PREÇO UNITÁRIO	TOTAL
88377	OPERADOR DE BETONEIRA ESTACIONÁRIA/MISTURADOR COM ENCARGOS COMPLEMENTARES	SINAPI	H	4,50000000	14,39	64,75
					TOTAL Mão de Obra com Encargos Complementares:	64,75
					VALOR:	526,81

### 87294 ARGAMASSA TRAÇO 1:2:9 (EM VOLUME DE CIMENTO, CAL E AREIA MÉDIA ÚMIDA) PARA EMBOÇO/MASSA ÚNICA/ASSENTAMENTO DE ALVENARIA DE VEDAÇÃO, PREPARO MECÂNICO COM BETONEIRA 600 L. AF\_08/2019 (M3)

Equipamento Custo Horário		FONTE	UNID	COEFICIENTE	PREÇO UNITÁRIO	TOTAL
89226	BETONEIRA CAPACIDADE NOMINAL DE 600 L, CAPACIDADE DE MISTURA 360 L, MOTOR ELÉTRICO TRIFÁSICO POTÊNCIA DE 4 CV, SEM CARREGADOR - CHI DIURNO. AF_05/2023	SINAPI	CHI	2,80000000	1,94	5,43
89225	BETONEIRA CAPACIDADE NOMINAL DE 600 L, CAPACIDADE DE MISTURA 360 L, MOTOR ELÉTRICO TRIFÁSICO POTÊNCIA DE 4 CV, SEM CARREGADOR - CHP DIURNO. AF_05/2023	SINAPI	CHP	0,85000000	5,61	4,76
					TOTAL Equipamento Custo Horário:	10,19

Material		FONTE	UNID	COEFICIENTE	PREÇO UNITÁRIO	TOTAL
00000370	AREIA MEDIA - POSTO JAZIDA/FORNECEDOR (RETIRADO NA JAZIDA, SEM TRANSPORTE)	SINAPI	M3	1,18000000	115,00	135,70
00001106	CAL HIDRATADA CH-I PARA ARGAMASSAS	SINAPI	KG	157,44000000	1,08	170,03
00001379	CIMENTO PORTLAND COMPOSTO CP II-32	SINAPI	KG	177,12000000	0,70	123,98
					TOTAL Material:	429,71

Mão de Obra com Encargos Complementares		FONTE	UNID	COEFICIENTE	PREÇO UNITÁRIO	TOTAL
88377	OPERADOR DE BETONEIRA ESTACIONÁRIA/MISTURADOR COM ENCARGOS COMPLEMENTARES	SINAPI	H	3,65000000	14,39	52,52
88316	SERVENTE COM ENCARGOS COMPLEMENTARES	SINAPI	H	0,79000000	17,31	13,67
					TOTAL Mão de Obra com Encargos Complementares:	66,19
					VALOR:	506,09

**OBRA:** REFORMA E AMPLIAÇÃO DA ESCOLA MUNICIPAL JOSÉ DA COSTA LIMA  
**DESCRIÇÃO:** REFORMA E AMPLIAÇÃO DA ESCOLA MUNICIPAL JOSÉ DA COSTA LIMA O E  
 CONSTRUÇÃO DE GINÁSIO, LOCALIZADA SÍTIO POSSE, ZONA RURAL,  
 SOLEDADE/PB - R01  
**LOCAL:** SÍTIO POSSE, SOLEDADE/PB  
**UNIDADES:** 2400.0M²  
**VALOR POR UNIDADE:** R\$ 774,05



## RELATÓRIO ANALÍTICO - COMPOSIÇÕES AUXILIARES

### 87337 ARGAMASSA TRAÇO 1:2:9 (EM VOLUME DE CIMENTO, CAL E AREIA MÉDIA ÚMIDA) PARA EMBOÇO/MASSA ÚNICA/ASSENTAMENTO DE ALVENARIA DE VEDAÇÃO, PREPARO MECÂNICO COM MISTURADOR DE EIXO HORIZONTAL DE 300 KG. AF\_08/2019 (M3)

Equipamento Custo Horário		FONTE	UNID	COEFICIENTE	PREÇO UNITÁRIO	TOTAL
88392	MISTURADOR DE ARGAMASSA, EIXO HORIZONTAL, CAPACIDADE DE MISTURA 300 KG, MOTOR ELÉTRICO POTÊNCIA 5 CV - CHI DIURNO. AF_05/2023	SINAPI	CHI	3,74000000	1,26	4,71
88386	MISTURADOR DE ARGAMASSA, EIXO HORIZONTAL, CAPACIDADE DE MISTURA 300 KG, MOTOR ELÉTRICO POTÊNCIA 5 CV - CHP DIURNO. AF_05/2023	SINAPI	CHP	1,14000000	4,75	5,41
TOTAL Equipamento Custo Horário:						10,12

Material		FONTE	UNID	COEFICIENTE	PREÇO UNITÁRIO	TOTAL
00000370	AREIA MEDIA - POSTO JAZIDA/FORNECEDOR (RETIRADO NA JAZIDA, SEM TRANSPORTE)	SINAPI	M3	1,16000000	115,00	133,40
00001106	CAL HIDRATADA CH-I PARA ARGAMASSAS	SINAPI	KG	154,46000000	1,08	166,81
00001379	CIMENTO PORTLAND COMPOSTO CP II-32	SINAPI	KG	173,77000000	0,70	121,63
TOTAL Material:						421,84

Mão de Obra com Encargos Complementares		FONTE	UNID	COEFICIENTE	PREÇO UNITÁRIO	TOTAL
88377	OPERADOR DE BETONEIRA ESTACIONÁRIA/MISTURADOR COM ENCARGOS COMPLEMENTARES	SINAPI	H	4,88000000	14,39	70,22
TOTAL Mão de Obra com Encargos Complementares:						70,22
VALOR:						502,18

### 87313 ARGAMASSA TRAÇO 1:3 (EM VOLUME DE CIMENTO E AREIA GROSSA ÚMIDA) PARA CHAPISCO CONVENCIONAL, PREPARO MECÂNICO COM BETONEIRA 400 L. AF\_08/2019 (M3)

Equipamento Custo Horário		FONTE	UNID	COEFICIENTE	PREÇO UNITÁRIO	TOTAL
88831	BETONEIRA CAPACIDADE NOMINAL DE 400 L, CAPACIDADE DE MISTURA 280 L, MOTOR ELÉTRICO TRIFÁSICO POTÊNCIA DE 2 CV, SEM CARREGADOR - CHI DIURNO. AF_05/2023	SINAPI	CHI	3,31000000	0,47	1,55
88830	BETONEIRA CAPACIDADE NOMINAL DE 400 L, CAPACIDADE DE MISTURA 280 L, MOTOR ELÉTRICO TRIFÁSICO POTÊNCIA DE 2 CV, SEM CARREGADOR - CHP DIURNO. AF_05/2023	SINAPI	CHP	1,01000000	1,83	1,84
TOTAL Equipamento Custo Horário:						3,39

Material		FONTE	UNID	COEFICIENTE	PREÇO UNITÁRIO	TOTAL
00000367	AREIA GROSSA - POSTO JAZIDA/FORNECEDOR (RETIRADO NA JAZIDA, SEM TRANSPORTE)	SINAPI	M3	0,95000000	116,50	110,67
00001379	CIMENTO PORTLAND COMPOSTO CP II-32	SINAPI	KG	426,49000000	0,70	298,54
TOTAL Material:						409,21

Mão de Obra com Encargos Complementares		FONTE	UNID	COEFICIENTE	PREÇO UNITÁRIO	TOTAL
88377	OPERADOR DE BETONEIRA ESTACIONÁRIA/MISTURADOR COM ENCARGOS COMPLEMENTARES	SINAPI	H	4,32000000	14,39	62,16
TOTAL Mão de Obra com Encargos Complementares:						62,16
VALOR:						474,76

### 87298 ARGAMASSA TRAÇO 1:3 (EM VOLUME DE CIMENTO E AREIA MÉDIA ÚMIDA) PARA CONTRAPISO, PREPARO MECÂNICO COM BETONEIRA 400 L. AF\_08/2019 (M3)

Equipamento Custo Horário		FONTE	UNID	COEFICIENTE	PREÇO UNITÁRIO	TOTAL
88831	BETONEIRA CAPACIDADE NOMINAL DE 400 L, CAPACIDADE DE MISTURA 280 L, MOTOR ELÉTRICO TRIFÁSICO POTÊNCIA DE 2 CV, SEM CARREGADOR - CHI DIURNO. AF_05/2023	SINAPI	CHI	3,39000000	0,47	1,59

**OBRA:** REFORMA E AMPLIAÇÃO DA ESCOLA MUNICIPAL JOSÉ DA COSTA LIMA  
**DESCRIÇÃO:** REFORMA E AMPLIAÇÃO DA ESCOLA MUNICIPAL JOSÉ DA COSTA LIMA O E  
 CONSTRUÇÃO DE GINÁSIO, LOCALIZADA SÍTIO POSSE, ZONA RURAL,  
 SOLEDADE/PB - R01  
**LOCAL:** SÍTIO POSSE, SOLEDADE/PB  
**UNIDADES:** 2400.0M²  
**VALOR POR UNIDADE:** R\$ 774,05



## RELATÓRIO ANALÍTICO - COMPOSIÇÕES AUXILIARES

88830	BETONEIRA CAPACIDADE NOMINAL DE 400 L, CAPACIDADE DE MISTURA 280 L, MOTOR ELÉTRICO TRIFÁSICO POTÊNCIA DE 2 CV, SEM CARREGADOR - CHP DIURNO. AF_05/2023	SINAPI	CHP	1,03000000	1,83	1,88
TOTAL Equipamento Custo Horário:						3,47

Material		FONTE	UNID	COEFICIENTE	PREÇO UNITÁRIO	TOTAL
00000370	AREIA MEDIA - POSTO JAZIDA/FORNECEDOR (RETIRADO NA JAZIDA, SEM TRANSPORTE)	SINAPI	M3	1,27000000	115,00	146,05
00001379	CIMENTO PORTLAND COMPOSTO CP II-32	SINAPI	KG	573,61000000	0,70	401,52
TOTAL Material:						547,57

Mão de Obra com Encargos Complementares		FONTE	UNID	COEFICIENTE	PREÇO UNITÁRIO	TOTAL
88377	OPERADOR DE BETONEIRA ESTACIONÁRIA/MISTURADOR COM ENCARGOS COMPLEMENTARES	SINAPI	H	4,42000000	14,39	63,60
TOTAL Mão de Obra com Encargos Complementares:						63,60
VALOR:						614,64

### 88629 ARGAMASSA TRAÇO 1:3 (EM VOLUME DE CIMENTO E AREIA MÉDIA ÚMIDA), PREPARO MANUAL. AF\_08/2019 (M3)

Material		FONTE	UNID	COEFICIENTE	PREÇO UNITÁRIO	TOTAL
00000370	AREIA MEDIA - POSTO JAZIDA/FORNECEDOR (RETIRADO NA JAZIDA, SEM TRANSPORTE)	SINAPI	M3	1,07000000	115,00	123,05
00001379	CIMENTO PORTLAND COMPOSTO CP II-32	SINAPI	KG	482,96000000	0,70	338,07
TOTAL Material:						461,12

Mão de Obra com Encargos Complementares		FONTE	UNID	COEFICIENTE	PREÇO UNITÁRIO	TOTAL
88316	SERVENTE COM ENCARGOS COMPLEMENTARES	SINAPI	H	8,57000000	17,31	148,34
TOTAL Mão de Obra com Encargos Complementares:						148,34
VALOR:						609,46

### 100489 ARGAMASSA TRAÇO 1:3 (EM VOLUME DE CIMENTO E AREIA MÉDIA ÚMIDA), PREPARO MECÂNICO COM BETONEIRA 600 L. AF\_08/2019 (M3)

Equipamento Custo Horário		FONTE	UNID	COEFICIENTE	PREÇO UNITÁRIO	TOTAL
89226	BETONEIRA CAPACIDADE NOMINAL DE 600 L, CAPACIDADE DE MISTURA 360 L, MOTOR ELÉTRICO TRIFÁSICO POTÊNCIA DE 4 CV, SEM CARREGADOR - CHI DIURNO. AF_05/2023	SINAPI	CHI	1,87000000	1,94	3,62
89225	BETONEIRA CAPACIDADE NOMINAL DE 600 L, CAPACIDADE DE MISTURA 360 L, MOTOR ELÉTRICO TRIFÁSICO POTÊNCIA DE 4 CV, SEM CARREGADOR - CHP DIURNO. AF_05/2023	SINAPI	CHP	0,57000000	5,61	3,19
TOTAL Equipamento Custo Horário:						6,81

Material		FONTE	UNID	COEFICIENTE	PREÇO UNITÁRIO	TOTAL
00000370	AREIA MEDIA - POSTO JAZIDA/FORNECEDOR (RETIRADO NA JAZIDA, SEM TRANSPORTE)	SINAPI	M3	1,07000000	115,00	123,05
00001379	CIMENTO PORTLAND COMPOSTO CP II-32	SINAPI	KG	483,72000000	0,70	338,60
TOTAL Material:						461,65

Mão de Obra com Encargos Complementares		FONTE	UNID	COEFICIENTE	PREÇO UNITÁRIO	TOTAL
88377	OPERADOR DE BETONEIRA ESTACIONÁRIA/MISTURADOR COM ENCARGOS COMPLEMENTARES	SINAPI	H	2,44000000	14,39	35,11
88316	SERVENTE COM ENCARGOS COMPLEMENTARES	SINAPI	H	0,75000000	17,31	12,98
TOTAL Mão de Obra com Encargos Complementares:						48,09
VALOR:						516,55

**OBRA:** REFORMA E AMPLIAÇÃO DA ESCOLA MUNICIPAL JOSÉ DA COSTA LIMA  
**DESCRIÇÃO:** REFORMA E AMPLIAÇÃO DA ESCOLA MUNICIPAL JOSÉ DA COSTA LIMA O E CONSTRUÇÃO DE GINÁSIO, LOCALIZADA SÍTIO POSSE, ZONA RURAL, SOLEDADE/PB - R01  
**LOCAL:** SÍTIO POSSE, SOLEDADE/PB  
**UNIDADES:** 2400.0M²  
**VALOR POR UNIDADE:** R\$ 774,05



## RELATÓRIO ANALÍTICO - COMPOSIÇÕES AUXILIARES

88245 ARMADOR COM ENCARGOS COMPLEMENTARES (H)						
Encargos Complementares		FONTE	UNID	COEFICIENTE	PREÇO UNITÁRIO	TOTAL
00037370	ALIMENTACAO - HORISTA (COLETADO CAIXA - ENCARGOS COMPLEMENTARES)	SINAPI	H	1,00000000	1,04	1,04
00043489	EPI - FAMILIA PEDREIRO - HORISTA (ENCARGOS COMPLEMENTARES - COLETADO CAIXA)	SINAPI	H	1,00000000	1,24	1,24
00037372	EXAMES - HORISTA (COLETADO CAIXA - ENCARGOS COMPLEMENTARES)	SINAPI	H	1,00000000	1,34	1,34
00043465	FERRAMENTAS - FAMILIA PEDREIRO - HORISTA (ENCARGOS COMPLEMENTARES - COLETADO CAIXA)	SINAPI	H	1,00000000	0,82	0,82
00037373	SEGURO - HORISTA (COLETADO CAIXA - ENCARGOS COMPLEMENTARES)	SINAPI	H	1,00000000	0,01	0,01
00037371	TRANSPORTE - HORISTA (COLETADO CAIXA - ENCARGOS COMPLEMENTARES)	SINAPI	H	1,00000000	0,77	0,77
TOTAL Encargos Complementares:						5,22

Mão de Obra		FONTE	UNID	COEFICIENTE	PREÇO UNITÁRIO	TOTAL
00000378	ARMADOR (HORISTA)	SINAPI	H	1,00000000	16,06	16,06
TOTAL Mão de Obra:						16,06

Serviço		FONTE	UNID	COEFICIENTE	PREÇO UNITÁRIO	TOTAL
95314	CURSO DE CAPACITAÇÃO PARA ARMADOR (ENCARGOS COMPLEMENTARES) - HORISTA	SINAPI	H	1,00000000	0,21	0,21
TOTAL Serviço:						0,21
VALOR:						21,49

96543 ARMAÇÃO DE BLOCO, VIGA BALDRAME E SAPATA UTILIZANDO AÇO CA-60 DE 5 MM - MONTAGEM. AF_06/2017 (KG)						
Material		FONTE	UNID	COEFICIENTE	PREÇO UNITÁRIO	TOTAL
00043132	ARAME RECOZIDO 16 BWG, D = 1,65 MM (0,016 KG/M) OU 18 BWG, D = 1,25 MM (0,01 KG/M)	SINAPI	KG	0,02500000	27,84	0,69
00039017	ESPACADOR / DISTANCIADOR CIRCULAR COM ENTRADA LATERAL, EM PLASTICO, PARA VERGALHAO *4,2 A 12,5* MM, COBRIMENTO 20 MM	SINAPI	UN	1,96650000	0,22	0,43
TOTAL Material:						1,12

Mão de Obra com Encargos Complementares		FONTE	UNID	COEFICIENTE	PREÇO UNITÁRIO	TOTAL
88238	AJUDANTE DE ARMADOR COM ENCARGOS COMPLEMENTARES	SINAPI	H	0,06350000	17,96	1,14
88245	ARMADOR COM ENCARGOS COMPLEMENTARES	SINAPI	H	0,19450000	21,49	4,17
TOTAL Mão de Obra com Encargos Complementares:						5,31

Serviço		FONTE	UNID	COEFICIENTE	PREÇO UNITÁRIO	TOTAL
92800	CORTE E DOBRA DE AÇO CA-60, DIÂMETRO DE 5,0 MM. AF_06/2022	SINAPI	KG	1,00000000	9,13	9,13
TOTAL Serviço:						9,13
VALOR:						15,56

96546 ARMAÇÃO DE BLOCO, VIGA BALDRAME OU SAPATA UTILIZANDO AÇO CA-50 DE 10 MM - MONTAGEM. AF_06/2017 (KG)						
Material		FONTE	UNID	COEFICIENTE	PREÇO UNITÁRIO	TOTAL
00043132	ARAME RECOZIDO 16 BWG, D = 1,65 MM (0,016 KG/M) OU 18 BWG, D = 1,25 MM (0,01 KG/M)	SINAPI	KG	0,02500000	27,84	0,69
00039017	ESPACADOR / DISTANCIADOR CIRCULAR COM ENTRADA LATERAL, EM PLASTICO, PARA VERGALHAO *4,2 A 12,5* MM, COBRIMENTO 20 MM	SINAPI	UN	0,46550000	0,22	0,10

**OBRA:** REFORMA E AMPLIAÇÃO DA ESCOLA MUNICIPAL JOSÉ DA COSTA LIMA  
**DESCRIÇÃO:** REFORMA E AMPLIAÇÃO DA ESCOLA MUNICIPAL JOSÉ DA COSTA LIMA O E  
 CONSTRUÇÃO DE GINÁSIO, LOCALIZADA SÍTIO POSSE, ZONA RURAL,  
 SOLEDADE/PB - R01  
**LOCAL:** SÍTIO POSSE, SOLEDADE/PB  
**UNIDADES:** 2400.0M²  
**VALOR POR UNIDADE:** R\$ 774,05



## RELATÓRIO ANALÍTICO - COMPOSIÇÕES AUXILIARES

TOTAL Material:						0,79
Mão de Obra com Encargos Complementares		FONTE	UNID	COEFICIENTE	PREÇO UNITÁRIO	TOTAL
88238	AJUDANTE DE ARMADOR COM ENCARGOS COMPLEMENTARES	SINAPI	H	0,02900000	17,96	0,52
88245	ARMADOR COM ENCARGOS COMPLEMENTARES	SINAPI	H	0,08900000	21,49	1,91
TOTAL Mão de Obra com Encargos Complementares:						2,43
Serviço		FONTE	UNID	COEFICIENTE	PREÇO UNITÁRIO	TOTAL
92803	CORTE E DOBRA DE AÇO CA-50, DIÂMETRO DE 10,0 MM. AF_06/2022	SINAPI	KG	1,00000000	8,66	8,66
TOTAL Serviço:						8,66
VALOR:						11,88

### 96547 ARMAÇÃO DE BLOCO, VIGA BALDRAME OU SAPATA UTILIZANDO AÇO CA-50 DE 12,5 MM - MONTAGEM. AF\_06/2017 (KG)

Material		FONTE	UNID	COEFICIENTE	PREÇO UNITÁRIO	TOTAL
00043132	ARAME RECOZIDO 16 BWG, D = 1,65 MM (0,016 KG/M) OU 18 BWG, D = 1,25 MM (0,01 KG/M)	SINAPI	KG	0,02500000	27,84	0,69
00039017	ESPACADOR / DISTANCIADOR CIRCULAR COM ENTRADA LATERAL, EM PLASTICO, PARA VERGALHAO *4,2 A 12,5* MM, COBRIMENTO 20 MM	SINAPI	UN	0,30600000	0,22	0,06
TOTAL Material:						0,75
Mão de Obra com Encargos Complementares		FONTE	UNID	COEFICIENTE	PREÇO UNITÁRIO	TOTAL
88238	AJUDANTE DE ARMADOR COM ENCARGOS COMPLEMENTARES	SINAPI	H	0,02200000	17,96	0,39
88245	ARMADOR COM ENCARGOS COMPLEMENTARES	SINAPI	H	0,06800000	21,49	1,46
TOTAL Mão de Obra com Encargos Complementares:						1,85
Serviço		FONTE	UNID	COEFICIENTE	PREÇO UNITÁRIO	TOTAL
92804	CORTE E DOBRA DE AÇO CA-50, DIÂMETRO DE 12,5 MM. AF_06/2022	SINAPI	KG	1,00000000	7,44	7,44
TOTAL Serviço:						7,44
VALOR:						10,04

### 96544 ARMAÇÃO DE BLOCO, VIGA BALDRAME OU SAPATA UTILIZANDO AÇO CA-50 DE 6,3 MM - MONTAGEM. AF\_06/2017 (KG)

Material		FONTE	UNID	COEFICIENTE	PREÇO UNITÁRIO	TOTAL
00043132	ARAME RECOZIDO 16 BWG, D = 1,65 MM (0,016 KG/M) OU 18 BWG, D = 1,25 MM (0,01 KG/M)	SINAPI	KG	0,02500000	27,84	0,69
00039017	ESPACADOR / DISTANCIADOR CIRCULAR COM ENTRADA LATERAL, EM PLASTICO, PARA VERGALHAO *4,2 A 12,5* MM, COBRIMENTO 20 MM	SINAPI	UN	1,19000000	0,22	0,26
TOTAL Material:						0,95
Mão de Obra com Encargos Complementares		FONTE	UNID	COEFICIENTE	PREÇO UNITÁRIO	TOTAL
88238	AJUDANTE DE ARMADOR COM ENCARGOS COMPLEMENTARES	SINAPI	H	0,04900000	17,96	0,88
88245	ARMADOR COM ENCARGOS COMPLEMENTARES	SINAPI	H	0,15100000	21,49	3,24
TOTAL Mão de Obra com Encargos Complementares:						4,12
Serviço		FONTE	UNID	COEFICIENTE	PREÇO UNITÁRIO	TOTAL
92801	CORTE E DOBRA DE AÇO CA-50, DIÂMETRO DE 6,3 MM. AF_06/2022	SINAPI	KG	1,00000000	9,36	9,36
TOTAL Serviço:						9,36



**OBRA:** REFORMA E AMPLIAÇÃO DA ESCOLA MUNICIPAL JOSÉ DA COSTA LIMA  
**DESCRIÇÃO:** REFORMA E AMPLIAÇÃO DA ESCOLA MUNICIPAL JOSÉ DA COSTA LIMA O E  
 CONSTRUÇÃO DE GINÁSIO, LOCALIZADA SÍTIO POSSE, ZONA RURAL,  
 SOLEDADE/PB - R01  
**LOCAL:** SÍTIO POSSE, SOLEDADE/PB  
**UNIDADES:** 2400.0M²  
**VALOR POR UNIDADE:** R\$ 774,05



## RELATÓRIO ANALÍTICO - COMPOSIÇÕES AUXILIARES

VALOR:	14,43
--------	-------

96545 ARMAÇÃO DE BLOCO, VIGA BALDRAME OU SAPATA UTILIZANDO AÇO CA-50 DE 8 MM - MONTAGEM. AF_06/2017 (KG)						
Material		FONTE	UNID	COEFICIENTE	PREÇO UNITÁRIO	TOTAL
00043132	ARAME RECOZIDO 16 BWG, D = 1,65 MM (0,016 KG/M) OU 18 BWG, D = 1,25 MM (0,01 KG/M)	SINAPI	KG	0,02500000	27,84	0,69
00039017	ESPACADOR / DISTANCIADOR CIRCULAR COM ENTRADA LATERAL, EM PLASTICO, PARA VERGALHAO *4,2 A 12,5* MM, COBRIMENTO 20 MM	SINAPI	UN	0,72400000	0,22	0,15
TOTAL Material:						0,84
Mão de Obra com Encargos Complementares						
		FONTE	UNID	COEFICIENTE	PREÇO UNITÁRIO	TOTAL
88238	AJUDANTE DE ARMADOR COM ENCARGOS COMPLEMENTARES	SINAPI	H	0,03750000	17,96	0,67
88245	ARMADOR COM ENCARGOS COMPLEMENTARES	SINAPI	H	0,11550000	21,49	2,48
TOTAL Mão de Obra com Encargos Complementares:						3,15
Serviço		FONTE	UNID	COEFICIENTE	PREÇO UNITÁRIO	TOTAL
92802	CORTE E DOBRA DE AÇO CA-50, DIÂMETRO DE 8,0 MM. AF_06/2022	SINAPI	KG	1,00000000	9,35	9,35
TOTAL Serviço:						9,35
VALOR:						13,34

92769 ARMAÇÃO DE LAJE DE ESTRUTURA CONVENCIONAL DE CONCRETO ARMADO UTILIZANDO AÇO CA-50 DE 6,3 MM - MONTAGEM. AF_06/2022 (KG)						
Material		FONTE	UNID	COEFICIENTE	PREÇO UNITÁRIO	TOTAL
00043132	ARAME RECOZIDO 16 BWG, D = 1,65 MM (0,016 KG/M) OU 18 BWG, D = 1,25 MM (0,01 KG/M)	SINAPI	KG	0,02500000	27,84	0,69
00039017	ESPACADOR / DISTANCIADOR CIRCULAR COM ENTRADA LATERAL, EM PLASTICO, PARA VERGALHAO *4,2 A 12,5* MM, COBRIMENTO 20 MM	SINAPI	UN	1,33300000	0,22	0,29
TOTAL Material:						0,98
Mão de Obra com Encargos Complementares						
		FONTE	UNID	COEFICIENTE	PREÇO UNITÁRIO	TOTAL
88238	AJUDANTE DE ARMADOR COM ENCARGOS COMPLEMENTARES	SINAPI	H	0,00980000	17,96	0,17
88245	ARMADOR COM ENCARGOS COMPLEMENTARES	SINAPI	H	0,05970000	21,49	1,28
TOTAL Mão de Obra com Encargos Complementares:						1,45
Serviço		FONTE	UNID	COEFICIENTE	PREÇO UNITÁRIO	TOTAL
92801	CORTE E DOBRA DE AÇO CA-50, DIÂMETRO DE 6,3 MM. AF_06/2022	SINAPI	KG	1,00000000	9,36	9,36
TOTAL Serviço:						9,36
VALOR:						11,79

92770 ARMAÇÃO DE LAJE DE ESTRUTURA CONVENCIONAL DE CONCRETO ARMADO UTILIZANDO AÇO CA-50 DE 8,0 MM - MONTAGEM. AF_06/2022 (KG)						
Material		FONTE	UNID	COEFICIENTE	PREÇO UNITÁRIO	TOTAL
00043132	ARAME RECOZIDO 16 BWG, D = 1,65 MM (0,016 KG/M) OU 18 BWG, D = 1,25 MM (0,01 KG/M)	SINAPI	KG	0,02500000	27,84	0,69
00039017	ESPACADOR / DISTANCIADOR CIRCULAR COM ENTRADA LATERAL, EM PLASTICO, PARA VERGALHAO *4,2 A 12,5* MM, COBRIMENTO 20 MM	SINAPI	UN	0,72800000	0,22	0,16
TOTAL Material:						0,85

**OBRA:** REFORMA E AMPLIAÇÃO DA ESCOLA MUNICIPAL JOSÉ DA COSTA LIMA  
**DESCRIÇÃO:** REFORMA E AMPLIAÇÃO DA ESCOLA MUNICIPAL JOSÉ DA COSTA LIMA O E  
 CONSTRUÇÃO DE GINÁSIO, LOCALIZADA SÍTIO POSSE, ZONA RURAL,  
 SOLEDADE/PB - R01  
**LOCAL:** SÍTIO POSSE, SOLEDADE/PB  
**UNIDADES:** 2400.0M²  
**VALOR POR UNIDADE:** R\$ 774,05



## RELATÓRIO ANALÍTICO - COMPOSIÇÕES AUXILIARES

Mão de Obra com Encargos Complementares		FONTE	UNID	COEFICIENTE	PREÇO UNITÁRIO	TOTAL
88238	AJUDANTE DE ARMADOR COM ENCARGOS COMPLEMENTARES	SINAPI	H	0,00660000	17,96	0,11
88245	ARMADOR COM ENCARGOS COMPLEMENTARES	SINAPI	H	0,04030000	21,49	0,86
TOTAL Mão de Obra com Encargos Complementares:						0,97

Serviço		FONTE	UNID	COEFICIENTE	PREÇO UNITÁRIO	TOTAL
92802	CORTE E DOBRA DE AÇO CA-50, DIÂMETRO DE 8,0 MM. AF_06/2022	SINAPI	KG	1,00000000	9,35	9,35
TOTAL Serviço:						9,35
VALOR:						11,17

### 92768 ARMAÇÃO DE LAJE DE ESTRUTURA CONVENCIONAL DE CONCRETO ARMADO UTILIZANDO AÇO CA-60 DE 5,0 MM - MONTAGEM. AF\_06/2022 (KG)

Material		FONTE	UNID	COEFICIENTE	PREÇO UNITÁRIO	TOTAL
00043132	ARAME RECOZIDO 16 BWG, D = 1,65 MM (0,016 KG/M) OU 18 BWG, D = 1,25 MM (0,01 KG/M)	SINAPI	KG	0,02500000	27,84	0,69
00039017	ESPACADOR / DISTANCIADOR CIRCULAR COM ENTRADA LATERAL, EM PLASTICO, PARA VERGALHAO *4,2 A 12,5* MM, COBRIMENTO 20 MM	SINAPI	UN	2,11800000	0,22	0,46
TOTAL Material:						1,15

Mão de Obra com Encargos Complementares		FONTE	UNID	COEFICIENTE	PREÇO UNITÁRIO	TOTAL
88238	AJUDANTE DE ARMADOR COM ENCARGOS COMPLEMENTARES	SINAPI	H	0,01360000	17,96	0,24
88245	ARMADOR COM ENCARGOS COMPLEMENTARES	SINAPI	H	0,08360000	21,49	1,79
TOTAL Mão de Obra com Encargos Complementares:						2,03

Serviço		FONTE	UNID	COEFICIENTE	PREÇO UNITÁRIO	TOTAL
92800	CORTE E DOBRA DE AÇO CA-60, DIÂMETRO DE 5,0 MM. AF_06/2022	SINAPI	KG	1,00000000	9,13	9,13
TOTAL Serviço:						9,13
VALOR:						12,31

### 92762 ARMAÇÃO DE PILAR OU VIGA DE ESTRUTURA CONVENCIONAL DE CONCRETO ARMADO UTILIZANDO AÇO CA-50 DE 10,0 MM - MONTAGEM. AF\_06/2022 (KG)

Material		FONTE	UNID	COEFICIENTE	PREÇO UNITÁRIO	TOTAL
00043132	ARAME RECOZIDO 16 BWG, D = 1,65 MM (0,016 KG/M) OU 18 BWG, D = 1,25 MM (0,01 KG/M)	SINAPI	KG	0,02500000	27,84	0,69
00039017	ESPACADOR / DISTANCIADOR CIRCULAR COM ENTRADA LATERAL, EM PLASTICO, PARA VERGALHAO *4,2 A 12,5* MM, COBRIMENTO 20 MM	SINAPI	UN	0,54300000	0,22	0,11
TOTAL Material:						0,80

Mão de Obra com Encargos Complementares		FONTE	UNID	COEFICIENTE	PREÇO UNITÁRIO	TOTAL
88238	AJUDANTE DE ARMADOR COM ENCARGOS COMPLEMENTARES	SINAPI	H	0,00640000	17,96	0,11
88245	ARMADOR COM ENCARGOS COMPLEMENTARES	SINAPI	H	0,03920000	21,49	0,84
TOTAL Mão de Obra com Encargos Complementares:						0,95

Serviço		FONTE	UNID	COEFICIENTE	PREÇO UNITÁRIO	TOTAL
92803	CORTE E DOBRA DE AÇO CA-50, DIÂMETRO DE 10,0 MM. AF_06/2022	SINAPI	KG	1,00000000	8,66	8,66
TOTAL Serviço:						8,66
VALOR:						10,41

**OBRA:** REFORMA E AMPLIAÇÃO DA ESCOLA MUNICIPAL JOSÉ DA COSTA LIMA  
**DESCRIÇÃO:** REFORMA E AMPLIAÇÃO DA ESCOLA MUNICIPAL JOSÉ DA COSTA LIMA O E  
 CONSTRUÇÃO DE GINÁSIO, LOCALIZADA SÍTIO POSSE, ZONA RURAL,  
 SOLEDADE/PB - R01  
**LOCAL:** SÍTIO POSSE, SOLEDADE/PB  
**UNIDADES:** 2400.0M²  
**VALOR POR UNIDADE:** R\$ 774,05



## RELATÓRIO ANALÍTICO - COMPOSIÇÕES AUXILIARES

### 92763 ARMAÇÃO DE PILAR OU VIGA DE ESTRUTURA CONVENCIONAL DE CONCRETO ARMADO UTILIZANDO AÇO CA-50 DE 12,5 MM - MONTAGEM. AF\_06/2022 (KG)

Material		FONTE	UNID	COEFICIENTE	PREÇO UNITÁRIO	TOTAL
00043132	ARAME RECOZIDO 16 BWG, D = 1,65 MM (0,016 KG/M) OU 18 BWG, D = 1,25 MM (0,01 KG/M)	SINAPI	KG	0,02500000	27,84	0,69
00039017	ESPACADOR / DISTANCIADOR CIRCULAR COM ENTRADA LATERAL, EM PLASTICO, PARA VERGALHAO *4,2 A 12,5* MM, COBRIMENTO 20 MM	SINAPI	UN	0,36700000	0,22	0,08
TOTAL Material:						0,77

Mão de Obra com Encargos Complementares		FONTE	UNID	COEFICIENTE	PREÇO UNITÁRIO	TOTAL
88238	AJUDANTE DE ARMADOR COM ENCARGOS COMPLEMENTARES	SINAPI	H	0,00420000	17,96	0,07
88245	ARMADOR COM ENCARGOS COMPLEMENTARES	SINAPI	H	0,02570000	21,49	0,55
TOTAL Mão de Obra com Encargos Complementares:						0,62

Serviço		FONTE	UNID	COEFICIENTE	PREÇO UNITÁRIO	TOTAL
92804	CORTE E DOBRA DE AÇO CA-50, DIÂMETRO DE 12,5 MM. AF_06/2022	SINAPI	KG	1,00000000	7,44	7,44
TOTAL Serviço:						7,44
VALOR:						8,83

### 92764 ARMAÇÃO DE PILAR OU VIGA DE ESTRUTURA CONVENCIONAL DE CONCRETO ARMADO UTILIZANDO AÇO CA-50 DE 16,0 MM - MONTAGEM. AF\_06/2022 (KG)

Material		FONTE	UNID	COEFICIENTE	PREÇO UNITÁRIO	TOTAL
00043132	ARAME RECOZIDO 16 BWG, D = 1,65 MM (0,016 KG/M) OU 18 BWG, D = 1,25 MM (0,01 KG/M)	SINAPI	KG	0,02500000	27,84	0,69
00039017	ESPACADOR / DISTANCIADOR CIRCULAR COM ENTRADA LATERAL, EM PLASTICO, PARA VERGALHAO *4,2 A 12,5* MM, COBRIMENTO 20 MM	SINAPI	UN	0,21200000	0,22	0,04
TOTAL Material:						0,73

Mão de Obra com Encargos Complementares		FONTE	UNID	COEFICIENTE	PREÇO UNITÁRIO	TOTAL
88238	AJUDANTE DE ARMADOR COM ENCARGOS COMPLEMENTARES	SINAPI	H	0,00320000	17,96	0,05
88245	ARMADOR COM ENCARGOS COMPLEMENTARES	SINAPI	H	0,01940000	21,49	0,41
TOTAL Mão de Obra com Encargos Complementares:						0,46

Serviço		FONTE	UNID	COEFICIENTE	PREÇO UNITÁRIO	TOTAL
92805	CORTE E DOBRA DE AÇO CA-50, DIÂMETRO DE 16,0 MM. AF_06/2022	SINAPI	KG	1,00000000	7,38	7,38
TOTAL Serviço:						7,38
VALOR:						8,57

### 92765 ARMAÇÃO DE PILAR OU VIGA DE ESTRUTURA CONVENCIONAL DE CONCRETO ARMADO UTILIZANDO AÇO CA-50 DE 20,0 MM - MONTAGEM. AF\_06/2022 (KG)

Material		FONTE	UNID	COEFICIENTE	PREÇO UNITÁRIO	TOTAL
00043132	ARAME RECOZIDO 16 BWG, D = 1,65 MM (0,016 KG/M) OU 18 BWG, D = 1,25 MM (0,01 KG/M)	SINAPI	KG	0,02500000	27,84	0,69
00039017	ESPACADOR / DISTANCIADOR CIRCULAR COM ENTRADA LATERAL, EM PLASTICO, PARA VERGALHAO *4,2 A 12,5* MM, COBRIMENTO 20 MM	SINAPI	UN	0,11300000	0,22	0,02
TOTAL Material:						0,71

Mão de Obra com Encargos Complementares		FONTE	UNID	COEFICIENTE	PREÇO UNITÁRIO	TOTAL
88238	AJUDANTE DE ARMADOR COM ENCARGOS COMPLEMENTARES	SINAPI	H	0,00250000	17,96	0,04

**OBRA:** REFORMA E AMPLIAÇÃO DA ESCOLA MUNICIPAL JOSÉ DA COSTA LIMA  
**DESCRIÇÃO:** REFORMA E AMPLIAÇÃO DA ESCOLA MUNICIPAL JOSÉ DA COSTA LIMA O E  
 CONSTRUÇÃO DE GINÁSIO, LOCALIZADA SÍTIO POSSE, ZONA RURAL,  
 SOLEDADE/PB - R01  
**LOCAL:** SÍTIO POSSE, SOLEDADE/PB  
**UNIDADES:** 2400.0M²  
**VALOR POR UNIDADE:** R\$ 774,05



## RELATÓRIO ANALÍTICO - COMPOSIÇÕES AUXILIARES

88245	ARMADOR COM ENCARGOS COMPLEMENTARES	SINAPI	H	0,01520000	21,49	0,32
					TOTAL Mão de Obra com Encargos Complementares:	0,36

Serviço		FONTE	UNID	COEFICIENTE	PREÇO UNITÁRIO	TOTAL
92806	CORTE E DOBRA DE AÇO CA-50, DIÂMETRO DE 20,0 MM. AF_06/2022	SINAPI	KG	1,00000000	8,70	8,70
					TOTAL Serviço:	8,70
					VALOR:	9,77

### 92760 ARMAÇÃO DE PILAR OU VIGA DE ESTRUTURA CONVENCIONAL DE CONCRETO ARMADO UTILIZANDO AÇO CA-50 DE 6,3 MM - MONTAGEM. AF\_06/2022 (KG)

Material		FONTE	UNID	COEFICIENTE	PREÇO UNITÁRIO	TOTAL
00043132	ARAME RECOZIDO 16 BWG, D = 1,65 MM (0,016 KG/M) OU 18 BWG, D = 1,25 MM (0,01 KG/M)	SINAPI	KG	0,02500000	27,84	0,69
00039017	ESPACADOR / DISTANCIADOR CIRCULAR COM ENTRADA LATERAL, EM PLASTICO, PARA VERGALHAO *4,2 A 12,5* MM, COBRIMENTO 20 MM	SINAPI	UN	0,97000000	0,22	0,21
					TOTAL Material:	0,90

Mão de Obra com Encargos Complementares		FONTE	UNID	COEFICIENTE	PREÇO UNITÁRIO	TOTAL
88238	AJUDANTE DE ARMADOR COM ENCARGOS COMPLEMENTARES	SINAPI	H	0,01290000	17,96	0,23
88245	ARMADOR COM ENCARGOS COMPLEMENTARES	SINAPI	H	0,07900000	21,49	1,69
					TOTAL Mão de Obra com Encargos Complementares:	1,92

Serviço		FONTE	UNID	COEFICIENTE	PREÇO UNITÁRIO	TOTAL
92801	CORTE E DOBRA DE AÇO CA-50, DIÂMETRO DE 6,3 MM. AF_06/2022	SINAPI	KG	1,00000000	9,36	9,36
					TOTAL Serviço:	9,36
					VALOR:	12,18

### 92761 ARMAÇÃO DE PILAR OU VIGA DE ESTRUTURA CONVENCIONAL DE CONCRETO ARMADO UTILIZANDO AÇO CA-50 DE 8,0 MM - MONTAGEM. AF\_06/2022 (KG)

Material		FONTE	UNID	COEFICIENTE	PREÇO UNITÁRIO	TOTAL
00043132	ARAME RECOZIDO 16 BWG, D = 1,65 MM (0,016 KG/M) OU 18 BWG, D = 1,25 MM (0,01 KG/M)	SINAPI	KG	0,02500000	27,84	0,69
00039017	ESPACADOR / DISTANCIADOR CIRCULAR COM ENTRADA LATERAL, EM PLASTICO, PARA VERGALHAO *4,2 A 12,5* MM, COBRIMENTO 20 MM	SINAPI	UN	0,74300000	0,22	0,16
					TOTAL Material:	0,85

Mão de Obra com Encargos Complementares		FONTE	UNID	COEFICIENTE	PREÇO UNITÁRIO	TOTAL
88238	AJUDANTE DE ARMADOR COM ENCARGOS COMPLEMENTARES	SINAPI	H	0,00920000	17,96	0,16
88245	ARMADOR COM ENCARGOS COMPLEMENTARES	SINAPI	H	0,05610000	21,49	1,20
					TOTAL Mão de Obra com Encargos Complementares:	1,36

Serviço		FONTE	UNID	COEFICIENTE	PREÇO UNITÁRIO	TOTAL
92802	CORTE E DOBRA DE AÇO CA-50, DIÂMETRO DE 8,0 MM. AF_06/2022	SINAPI	KG	1,00000000	9,35	9,35
					TOTAL Serviço:	9,35
					VALOR:	11,56

### 92759 ARMAÇÃO DE PILAR OU VIGA DE ESTRUTURA CONVENCIONAL DE CONCRETO ARMADO UTILIZANDO AÇO CA-60 DE 5,0 MM - MONTAGEM. AF\_06/2022 (KG)

**OBRA:** REFORMA E AMPLIAÇÃO DA ESCOLA MUNICIPAL JOSÉ DA COSTA LIMA  
**DESCRIÇÃO:** REFORMA E AMPLIAÇÃO DA ESCOLA MUNICIPAL JOSÉ DA COSTA LIMA O E  
 CONSTRUÇÃO DE GINÁSIO, LOCALIZADA SÍTIO POSSE, ZONA RURAL,  
 SOLEDADE/PB - R01  
**LOCAL:** SÍTIO POSSE, SOLEDADE/PB  
**UNIDADES:** 2400.0M²  
**VALOR POR UNIDADE:** R\$ 774,05



## RELATÓRIO ANALÍTICO - COMPOSIÇÕES AUXILIARES

Material		FONTE	UNID	COEFICIENTE	PREÇO UNITÁRIO	TOTAL
00043132	ARAME RECOZIDO 16 BWG, D = 1,65 MM (0,016 KG/M) OU 18 BWG, D = 1,25 MM (0,01 KG/M)	SINAPI	KG	0,02500000	27,84	0,69
00039017	ESPACADOR / DISTANCIADOR CIRCULAR COM ENTRADA LATERAL, EM PLASTICO, PARA VERGALHAO *4,2 A 12,5* MM, COBRIMENTO 20 MM	SINAPI	UN	1,19000000	0,22	0,26
TOTAL Material:						0,95
Mão de Obra com Encargos Complementares		FONTE	UNID	COEFICIENTE	PREÇO UNITÁRIO	TOTAL
88238	AJUDANTE DE ARMADOR COM ENCARGOS COMPLEMENTARES	SINAPI	H	0,01750000	17,96	0,31
88245	ARMADOR COM ENCARGOS COMPLEMENTARES	SINAPI	H	0,10690000	21,49	2,29
TOTAL Mão de Obra com Encargos Complementares:						2,60
Serviço		FONTE	UNID	COEFICIENTE	PREÇO UNITÁRIO	TOTAL
92800	CORTE E DOBRA DE AÇO CA-60, DIÂMETRO DE 5,0 MM. AF_06/2022	SINAPI	KG	1,00000000	9,13	9,13
TOTAL Serviço:						9,13
VALOR:						12,68

### C0279 ASSENTAMENTO DE TUBOS E CONEXÕES EM PVC, J.SOLDADA DN 50mm (M)

Mão de Obra		FONTE	UNID	COEFICIENTE	PREÇO UNITÁRIO	TOTAL
I2320	ENCANADOR	SEINFRA	H	0,03900000	23,4800	0,9157
I2543	SERVENTE	SEINFRA	H	0,03900000	18,4600	0,7199
TOTAL Mão de Obra:						1,6356
VALOR:						1,64

### 88247 AUXILIAR DE ELETRICISTA COM ENCARGOS COMPLEMENTARES (H)

Encargos Complementares		FONTE	UNID	COEFICIENTE	PREÇO UNITÁRIO	TOTAL
00037370	ALIMENTACAO - HORISTA (COLETADO CAIXA - ENCARGOS COMPLEMENTARES)	SINAPI	H	1,00000000	1,04	1,04
00043484	EPI - FAMILIA ELETRICISTA - HORISTA (ENCARGOS COMPLEMENTARES - COLETADO CAIXA)	SINAPI	H	1,00000000	1,20	1,20
00037372	EXAMES - HORISTA (COLETADO CAIXA - ENCARGOS COMPLEMENTARES)	SINAPI	H	1,00000000	1,34	1,34
00043460	FERRAMENTAS - FAMILIA ELETRICISTA - HORISTA (ENCARGOS COMPLEMENTARES - COLETADO CAIXA)	SINAPI	H	1,00000000	0,85	0,85
00037373	SEGURO - HORISTA (COLETADO CAIXA - ENCARGOS COMPLEMENTARES)	SINAPI	H	1,00000000	0,01	0,01
00037371	TRANSPORTE - HORISTA (COLETADO CAIXA - ENCARGOS COMPLEMENTARES)	SINAPI	H	1,00000000	0,77	0,77
TOTAL Encargos Complementares:						5,21
Mão de Obra		FONTE	UNID	COEFICIENTE	PREÇO UNITÁRIO	TOTAL
00000247	AJUDANTE DE ELETRICISTA (HORISTA)	SINAPI	H	1,00000000	12,58	12,58
TOTAL Mão de Obra:						12,58
Serviço		FONTE	UNID	COEFICIENTE	PREÇO UNITÁRIO	TOTAL
95316	CURSO DE CAPACITAÇÃO PARA AUXILIAR DE ELETRICISTA (ENCARGOS COMPLEMENTARES) - HORISTA	SINAPI	H	1,00000000	0,54	0,54
TOTAL Serviço:						0,54
VALOR:						18,33

**OBRA:** REFORMA E AMPLIAÇÃO DA ESCOLA MUNICIPAL JOSÉ DA COSTA LIMA  
**DESCRIÇÃO:** REFORMA E AMPLIAÇÃO DA ESCOLA MUNICIPAL JOSÉ DA COSTA LIMA O E  
 CONSTRUÇÃO DE GINÁSIO, LOCALIZADA SÍTIO POSSE, ZONA RURAL,  
 SOLEDADE/PB - R01  
**LOCAL:** SÍTIO POSSE, SOLEDADE/PB  
**UNIDADES:** 2400.0M²  
**VALOR POR UNIDADE:** R\$ 774,05



## RELATÓRIO ANALÍTICO - COMPOSIÇÕES AUXILIARES

88248 AUXILIAR DE ENCANADOR OU BOMBEIRO HIDRÁULICO COM ENCARGOS COMPLEMENTARES (H)						
Encargos Complementares		FONTE	UNID	COEFICIENTE	PREÇO UNITÁRIO	TOTAL
00037370	ALIMENTACAO - HORISTA (COLETADO CAIXA - ENCARGOS COMPLEMENTARES)	SINAPI	H	1,00000000	1,04	1,04
00043485	EPI - FAMILIA ENCANADOR - HORISTA (ENCARGOS COMPLEMENTARES - COLETADO CAIXA)	SINAPI	H	1,00000000	1,06	1,06
00037372	EXAMES - HORISTA (COLETADO CAIXA - ENCARGOS COMPLEMENTARES)	SINAPI	H	1,00000000	1,34	1,34
00043461	FERRAMENTAS - FAMILIA ENCANADOR - HORISTA (ENCARGOS COMPLEMENTARES - COLETADO CAIXA)	SINAPI	H	1,00000000	0,31	0,31
00037373	SEGURO - HORISTA (COLETADO CAIXA - ENCARGOS COMPLEMENTARES)	SINAPI	H	1,00000000	0,01	0,01
00037371	TRANSPORTE - HORISTA (COLETADO CAIXA - ENCARGOS COMPLEMENTARES)	SINAPI	H	1,00000000	0,77	0,77
TOTAL Encargos Complementares:						4,53
Mão de Obra		FONTE	UNID	COEFICIENTE	PREÇO UNITÁRIO	TOTAL
00000246	AUXILIAR DE ENCANADOR OU BOMBEIRO HIDRAULICO (HORISTA)	SINAPI	H	1,00000000	12,58	12,58
TOTAL Mão de Obra:						12,58
Serviço		FONTE	UNID	COEFICIENTE	PREÇO UNITÁRIO	TOTAL
95317	CURSO DE CAPACITAÇÃO PARA AUXILIAR DE ENCANADOR OU BOMBEIRO HIDRÁULICO (ENCARGOS COMPLEMENTARES) - HORISTA	SINAPI	H	1,00000000	0,26	0,26
TOTAL Serviço:						0,26
VALOR:						17,37

88256 AZULEJISTA OU LADRILHISTA COM ENCARGOS COMPLEMENTARES (H)						
Encargos Complementares		FONTE	UNID	COEFICIENTE	PREÇO UNITÁRIO	TOTAL
00037370	ALIMENTACAO - HORISTA (COLETADO CAIXA - ENCARGOS COMPLEMENTARES)	SINAPI	H	1,00000000	1,04	1,04
00043489	EPI - FAMILIA PEDREIRO - HORISTA (ENCARGOS COMPLEMENTARES - COLETADO CAIXA)	SINAPI	H	1,00000000	1,24	1,24
00037372	EXAMES - HORISTA (COLETADO CAIXA - ENCARGOS COMPLEMENTARES)	SINAPI	H	1,00000000	1,34	1,34
00043465	FERRAMENTAS - FAMILIA PEDREIRO - HORISTA (ENCARGOS COMPLEMENTARES - COLETADO CAIXA)	SINAPI	H	1,00000000	0,82	0,82
00037373	SEGURO - HORISTA (COLETADO CAIXA - ENCARGOS COMPLEMENTARES)	SINAPI	H	1,00000000	0,01	0,01
00037371	TRANSPORTE - HORISTA (COLETADO CAIXA - ENCARGOS COMPLEMENTARES)	SINAPI	H	1,00000000	0,77	0,77
TOTAL Encargos Complementares:						5,22
Mão de Obra		FONTE	UNID	COEFICIENTE	PREÇO UNITÁRIO	TOTAL
00004760	AZULEJISTA OU LADRILHEIRO (HORISTA)	SINAPI	H	1,00000000	16,06	16,06
TOTAL Mão de Obra:						16,06
Serviço		FONTE	UNID	COEFICIENTE	PREÇO UNITÁRIO	TOTAL
95324	CURSO DE CAPACITAÇÃO PARA AZULEJISTA OU LADRILHISTA (ENCARGOS COMPLEMENTARES) - HORISTA	SINAPI	H	1,00000000	0,27	0,27
TOTAL Serviço:						0,27
VALOR:						21,55



**OBRA:** REFORMA E AMPLIAÇÃO DA ESCOLA MUNICIPAL JOSÉ DA COSTA LIMA  
**DESCRIÇÃO:** REFORMA E AMPLIAÇÃO DA ESCOLA MUNICIPAL JOSÉ DA COSTA LIMA O E  
 CONSTRUÇÃO DE GINÁSIO, LOCALIZADA SÍTIO POSSE, ZONA RURAL,  
 SOLEDADE/PB - R01  
**LOCAL:** SÍTIO POSSE, SOLEDADE/PB  
**UNIDADES:** 2400.0M²  
**VALOR POR UNIDADE:** R\$ 774,05



## RELATÓRIO ANALÍTICO - COMPOSIÇÕES AUXILIARES

### S00155 Alvenaria tijolo cerâmico maciço (5x9x19), esp = 0,09m (singela), com argamassa traço t5 - 1:2:8 (cimento / cal / areia) c/ junta de 2,0cm - R1 (m2)

Encargos Complementares		FONTE	UNID	COEFICIENTE	PREÇO UNITÁRIO	TOTAL
S10550	Encargos Complementares - Pedreiro	ORSE	h	1,52000000	3,72	5,65
S10549	Encargos Complementares - Servente	ORSE	h	0,91000000	3,82	3,48
TOTAL Encargos Complementares:						9,13
Material		FONTE	UNID	COEFICIENTE	PREÇO UNITÁRIO	TOTAL
I02212	Tijolo cerâmico maciço 5 x 9 x 19cm	ORSE	un	68,00000000	0,52	35,36
TOTAL Material:						35,36
Mão de Obra		FONTE	UNID	COEFICIENTE	PREÇO UNITÁRIO	TOTAL
I04750S	Pedreiro (horista)	ORSE	h	1,52000000	18,21	27,68
I06111S	Servente de obras (horista)	ORSE	h	0,91000000	12,75	11,60
TOTAL Mão de Obra:						39,28
Serviço		FONTE	UNID	COEFICIENTE	PREÇO UNITÁRIO	TOTAL
S03308	Argamassa em volume - cimento, cal e areia traço t-5 (1:2:8) - 1 saco cimento 50 kg / 2 sacos cal 20 kg / 8 padiolas de areia dim 0.35 x 0.45 x 0.13 m - Confeção mecânica e transporte	ORSE	m3	0,03200000	554,83	17,75
TOTAL Serviço:						17,75
VALOR:						101,51

### S01903 Argamassa cimento e areia traço t-1 (1:3) - 1 saco cimento 50kg / 3 padiolas areia dim. 0.35 x 0.45 x 0.23 m - Confeção mecânica e transporte (m3)

Encargos Complementares		FONTE	UNID	COEFICIENTE	PREÇO UNITÁRIO	TOTAL
S10549	Encargos Complementares - Servente	ORSE	h	4,00000000	3,82	15,28
TOTAL Encargos Complementares:						15,28
Material		FONTE	UNID	COEFICIENTE	PREÇO UNITÁRIO	TOTAL
I00370S	Areia media - posto jazida/fornecedor (retirado na jazida, sem transporte)	ORSE	m3	1,08000000	110,00	118,80
I01379S	Cimento portland composto cp ii-32	ORSE	kg	452,20000000	0,79	357,24
TOTAL Material:						476,04
Mão de Obra		FONTE	UNID	COEFICIENTE	PREÇO UNITÁRIO	TOTAL
I06111S	Servente de obras (horista)	ORSE	h	4,00000000	12,75	51,00
TOTAL Mão de Obra:						51,00
VALOR:						542,29

### S01905 Argamassa cimento e areia traço t-3 (1:3), com aditivo vedacit ou similar- 1 saco cimento 50kg / 3 padiolas areia dim. 0,35x0,45x0,23m / 2kg aditivo vedacit - Confeção mecânica e transporte (m3)

Encargos Complementares		FONTE	UNID	COEFICIENTE	PREÇO UNITÁRIO	TOTAL
S10549	Encargos Complementares - Servente	ORSE	h	4,00000000	3,82	15,28
TOTAL Encargos Complementares:						15,28
Material		FONTE	UNID	COEFICIENTE	PREÇO UNITÁRIO	TOTAL
I00370S	Areia media - posto jazida/fornecedor (retirado na jazida, sem transporte)	ORSE	m3	1,08000000	110,00	118,80
I01379S	Cimento portland composto cp ii-32	ORSE	kg	452,20000000	0,79	357,24

**OBRA:** REFORMA E AMPLIAÇÃO DA ESCOLA MUNICIPAL JOSÉ DA COSTA LIMA  
**DESCRIÇÃO:** REFORMA E AMPLIAÇÃO DA ESCOLA MUNICIPAL JOSÉ DA COSTA LIMA O E  
 CONSTRUÇÃO DE GINÁSIO, LOCALIZADA SÍTIO POSSE, ZONA RURAL,  
 SOLEDADE/PB - R01  
**LOCAL:** SÍTIO POSSE, SOLEDADE/PB  
**UNIDADES:** 2400.0M²  
**VALOR POR UNIDADE:** R\$ 774,05



## RELATÓRIO ANALÍTICO - COMPOSIÇÕES AUXILIARES

I01113	Impermeabilizante para concretos e argamassas Vedacit ou similar	ORSE	kg	20,00000000	7,36	147,20
					TOTAL Material:	623,24

Mão de Obra		FONTE	UNID	COEFICIENTE	PREÇO UNITÁRIO	TOTAL
I06111S	Servente de obras (horista)	ORSE	h	4,00000000	12,75	51,00
					TOTAL Mão de Obra:	51,00
					VALOR:	689,49

### S03308 Argamassa em volume - cimento, cal e areia traço t-5 (1:2:8) - 1 saco cimento 50 kg / 2 sacos cal 20 kg / 8 padiolas de areia dim 0.35 x 0.45 x 0.13 m - Confecção mecânica e transporte (m3)

Encargos Complementares		FONTE	UNID	COEFICIENTE	PREÇO UNITÁRIO	TOTAL
S10549	Encargos Complementares - Servente	ORSE	h	4,00000000	3,82	15,28
					TOTAL Encargos Complementares:	15,28

Material		FONTE	UNID	COEFICIENTE	PREÇO UNITÁRIO	TOTAL
I00367S	Areia grossa - posto jazida/fornecedor (retirado na jazida,sem transporte)	ORSE	m3	1,21600000	111,43	135,50
I01106S	Cal hidratada ch-i para argamassas	ORSE	kg	182,00000000	1,15	209,30
I01379S	Cimento portland composto cp ii-32	ORSE	kg	182,00000000	0,79	143,78
					TOTAL Material:	488,58

Mão de Obra		FONTE	UNID	COEFICIENTE	PREÇO UNITÁRIO	TOTAL
I06111S	Servente de obras (horista)	ORSE	h	4,00000000	12,75	51,00
					TOTAL Mão de Obra:	51,00
					VALOR:	554,83

### S87296S Argamassa traço 1:3:12 (em volume de cimento, cal e areia média úmida) para emboço/massa única/assentamento de alvenaria de vedação, preparo mecânico com betoneira 600 l. af\_08/2019 (m3)

Equipamento Custo Horário		FONTE	UNID	COEFICIENTE	PREÇO UNITÁRIO	TOTAL
S89226S	Betoneira capacidade nominal de 600 l, capacidade de mistura 360 l, motor elétrico trifásico potência de 4 cv, sem carregador - chi diurno. af_05/2023	ORSE	chi	2,43000000	1,89	4,59
S89225S	Betoneira capacidade nominal de 600 l, capacidade de mistura 360 l, motor elétrico trifásico potência de 4 cv, sem carregador - chp diurno. af_05/2023	ORSE	chp	0,74000000	5,66	4,19
					TOTAL Equipamento Custo Horário:	8,78

Material		FONTE	UNID	COEFICIENTE	PREÇO UNITÁRIO	TOTAL
I00370S	Areia media - posto jazida/fornecedor (retirado na jazida, sem transporte)	ORSE	m3	1,21000000	110,00	133,10
I01106S	Cal hidratada ch-i para argamassas	ORSE	kg	181,19000000	1,15	208,37
I01379S	Cimento portland composto cp ii-32	ORSE	kg	135,89000000	0,79	107,35
					TOTAL Material:	448,82

Mão de Obra com Encargos Complementares		FONTE	UNID	COEFICIENTE	PREÇO UNITÁRIO	TOTAL
S88377S	Operador de betoneira estacionária/misturador com encargos complementares	ORSE	h	3,17000000	22,96	72,78
S88316S	Servente com encargos complementares	ORSE	h	0,76000000	19,51	14,83
					TOTAL Mão de Obra com Encargos Complementares:	87,61
					VALOR:	545,18

**OBRA:** REFORMA E AMPLIAÇÃO DA ESCOLA MUNICIPAL JOSÉ DA COSTA LIMA  
**DESCRIÇÃO:** REFORMA E AMPLIAÇÃO DA ESCOLA MUNICIPAL JOSÉ DA COSTA LIMA O E  
 CONSTRUÇÃO DE GINÁSIO, LOCALIZADA SÍTIO POSSE, ZONA RURAL,  
 SOLEDADE/PB - R01  
**LOCAL:** SÍTIO POSSE, SOLEDADE/PB  
**UNIDADES:** 2400.0M²  
**VALOR POR UNIDADE:** R\$ 774,05



## RELATÓRIO ANALÍTICO - COMPOSIÇÕES AUXILIARES

### S00140 Aço CA - 50 Ø 6,3 a 12,5mm, inclusive corte, dobragem, montagem e colocacao de ferragens nas formas, para superestruturas e fundações - R1 (kg)

Encargos Complementares		FONTE	UNID	COEFICIENTE	PREÇO UNITÁRIO	TOTAL
S10555	Encargos Complementares - Armador	ORSE	h	0,08000000	3,64	0,29
S10549	Encargos Complementares - Servente	ORSE	h	0,08000000	3,82	0,31
TOTAL Encargos Complementares:						0,60

Material		FONTE	UNID	COEFICIENTE	PREÇO UNITÁRIO	TOTAL
I00081	Aço ca-50 6,3 a 12,5 mm	ORSE	kg	1,00000000	8,83	8,83
I43132S	Arame recozido 16 bwg, d = 1,65 mm (0,016 kg/m) ou 18 bwg, d = 1,25 mm (0,01 kg/m)	ORSE	kg	0,02000000	30,50	0,61
I39017S	Espacador / distanciador circular com entrada lateral, em plastico, para vergalhao *4,2 a 12,5* mm, cobrimento 20 mm	ORSE	un	0,40000000	0,22	0,09
I39315S	Espacador / distanciador tipo garra dupla, em plastico, cobrimento *20* mm, para ferragens de lajes e fundo de vigas	ORSE	un	0,40000000	0,35	0,14
TOTAL Material:						9,67

Mão de Obra		FONTE	UNID	COEFICIENTE	PREÇO UNITÁRIO	TOTAL
I00378S	Armador (horista)	ORSE	h	0,08000000	18,21	1,46
I06111S	Servente de obras (horista)	ORSE	h	0,08000000	12,75	1,02
TOTAL Mão de Obra:						2,48

**VALOR:** **12,74**

### S00141 Aço CA - 60 Ø 4,2 a 9,5mm, inclusive corte, dobragem, montagem e colocacao de ferragens nas formas, para superestruturas e fundações - R1 (kg)

Encargos Complementares		FONTE	UNID	COEFICIENTE	PREÇO UNITÁRIO	TOTAL
S10555	Encargos Complementares - Armador	ORSE	h	0,07000000	3,64	0,25
S10549	Encargos Complementares - Servente	ORSE	h	0,07000000	3,82	0,27
TOTAL Encargos Complementares:						0,52

Material		FONTE	UNID	COEFICIENTE	PREÇO UNITÁRIO	TOTAL
I00082	Aço ca-60 4,2 a 9,5 mm	ORSE	kg	1,00000000	8,36	8,36
I43132S	Arame recozido 16 bwg, d = 1,65 mm (0,016 kg/m) ou 18 bwg, d = 1,25 mm (0,01 kg/m)	ORSE	kg	0,02000000	30,50	0,61
I39017S	Espacador / distanciador circular com entrada lateral, em plastico, para vergalhao *4,2 a 12,5* mm, cobrimento 20 mm	ORSE	un	0,40000000	0,22	0,09
I39315S	Espacador / distanciador tipo garra dupla, em plastico, cobrimento *20* mm, para ferragens de lajes e fundo de vigas	ORSE	un	0,40000000	0,35	0,14
TOTAL Material:						9,20

Mão de Obra		FONTE	UNID	COEFICIENTE	PREÇO UNITÁRIO	TOTAL
I00378S	Armador (horista)	ORSE	h	0,07000000	18,21	1,27
I06111S	Servente de obras (horista)	ORSE	h	0,07000000	12,75	0,89
TOTAL Mão de Obra:						2,16

**VALOR:** **11,88**

### 91292 BATENTE PARA PORTA DE MADEIRA, FIXAÇÃO COM ARGAMASSA, PADRÃO POPULAR. FORNECIMENTO E INSTALAÇÃO. AF\_12/2019 (UN)

Material		FONTE	UNID	COEFICIENTE	PREÇO UNITÁRIO	TOTAL
00039027	PREGO DE ACO POLIDO COM CABECA 19 X 36 (3 1/4 X 9)	SINAPI	KG	0,20000000	20,32	4,06

**OBRA:** REFORMA E AMPLIAÇÃO DA ESCOLA MUNICIPAL JOSÉ DA COSTA LIMA  
**DESCRIÇÃO:** REFORMA E AMPLIAÇÃO DA ESCOLA MUNICIPAL JOSÉ DA COSTA LIMA O E  
 CONSTRUÇÃO DE GINÁSIO, LOCALIZADA SÍTIO POSSE, ZONA RURAL,  
 SOLEDADE/PB - R01  
**LOCAL:** SÍTIO POSSE, SOLEDADE/PB  
**UNIDADES:** 2400.0M²  
**VALOR POR UNIDADE:** R\$ 774,05



## RELATÓRIO ANALÍTICO - COMPOSIÇÕES AUXILIARES

00007319	TINTA ASFALTICA IMPERMEABILIZANTE DISPERSA EM AGUA, PARA MATERIAIS CIMENTICIOS	SINAPI	L	0,16710000	14,96	2,49
					TOTAL Material:	6,55

Mão de Obra com Encargos Complementares		FONTE	UNID	COEFICIENTE	PREÇO UNITÁRIO	TOTAL
88261	CARPINTEIRO DE ESQUADRIA COM ENCARGOS COMPLEMENTARES	SINAPI	H	0,55200000	20,61	11,37
88309	PEDREIRO COM ENCARGOS COMPLEMENTARES	SINAPI	H	1,36200000	21,67	29,51
88316	SERVENTE COM ENCARGOS COMPLEMENTARES	SINAPI	H	0,95700000	17,31	16,56
					TOTAL Mão de Obra com Encargos Complementares:	57,44

Serviço		FONTE	UNID	COEFICIENTE	PREÇO UNITÁRIO	TOTAL
88629	ARGAMASSA TRAÇO 1:3 (EM VOLUME DE CIMENTO E AREIA MÉDIA ÚMIDA), PREPARO MANUAL. AF_08/2019	SINAPI	M3	0,02230000	609,46	13,59
91287	BATENTE PARA PORTA DE MADEIRA, PADRÃO POPULAR - FORNECIMENTO E MONTAGEM. AF_12/2019	SINAPI	UN	1,00000000	192,54	192,54
					TOTAL Serviço:	206,13
					VALOR:	270,12

### 91287 BATENTE PARA PORTA DE MADEIRA, PADRÃO POPULAR - FORNECIMENTO E MONTAGEM. AF\_12/2019 (UN)

Material		FONTE	UNID	COEFICIENTE	PREÇO UNITÁRIO	TOTAL
00000184	BATENTE / PORTAL / ADUELA / MARCO EM MADEIRA MACICA COM REBAIXO, E = *3* CM, L = *14* CM, PARA PORTAS DE GIRO DE *60 CM A 120* CM X *210* CM, PINUS / EUCALIPTO / VIROLA OU EQUIVALENTE DA REGIAO (NAO INCLUI ALIZARES)	SINAPI	JG	1,00000000	111,48	111,48
00005066	PREGO DE ACO POLIDO COM CABECA 12 X 12	SINAPI	KG	0,01100000	26,81	0,29
00005075	PREGO DE ACO POLIDO COM CABECA 18 X 30 (2 3/4 X 10)	SINAPI	KG	0,02400000	20,34	0,48
					TOTAL Material:	112,25

Mão de Obra com Encargos Complementares		FONTE	UNID	COEFICIENTE	PREÇO UNITÁRIO	TOTAL
88261	CARPINTEIRO DE ESQUADRIA COM ENCARGOS COMPLEMENTARES	SINAPI	H	2,74100000	20,61	56,49
88316	SERVENTE COM ENCARGOS COMPLEMENTARES	SINAPI	H	1,37500000	17,31	23,80
					TOTAL Mão de Obra com Encargos Complementares:	80,29
					VALOR:	192,54

### 88831 BETONEIRA CAPACIDADE NOMINAL DE 400 L, CAPACIDADE DE MISTURA 280 L, MOTOR ELÉTRICO TRIFÁSICO POTÊNCIA DE 2 CV, SEM CARREGADOR - CHI DIURNO. AF\_05/2023 (CHI)

Serviço		FONTE	UNID	COEFICIENTE	PREÇO UNITÁRIO	TOTAL
88826	BETONEIRA CAPACIDADE NOMINAL DE 400 L, CAPACIDADE DE MISTURA 280 L, MOTOR ELÉTRICO TRIFÁSICO POTÊNCIA DE 2 CV, SEM CARREGADOR - DEPRECIÇÃO. AF_05/2023	SINAPI	H	1,00000000	0,38	0,38
88827	BETONEIRA CAPACIDADE NOMINAL DE 400 L, CAPACIDADE DE MISTURA 280 L, MOTOR ELÉTRICO TRIFÁSICO POTÊNCIA DE 2 CV, SEM CARREGADOR - JUROS. AF_05/2023	SINAPI	H	1,00000000	0,09	0,09
					TOTAL Serviço:	0,47
					VALOR:	0,47

### 88830 BETONEIRA CAPACIDADE NOMINAL DE 400 L, CAPACIDADE DE MISTURA 280 L, MOTOR ELÉTRICO TRIFÁSICO POTÊNCIA DE 2 CV, SEM CARREGADOR - CHP DIURNO. AF\_05/2023 (CHP)

Serviço		FONTE	UNID	COEFICIENTE	PREÇO UNITÁRIO	TOTAL
---------	--	-------	------	-------------	----------------	-------

**OBRA:** REFORMA E AMPLIAÇÃO DA ESCOLA MUNICIPAL JOSÉ DA COSTA LIMA  
**DESCRIÇÃO:** REFORMA E AMPLIAÇÃO DA ESCOLA MUNICIPAL JOSÉ DA COSTA LIMA O E  
 CONSTRUÇÃO DE GINÁSIO, LOCALIZADA SÍTIO POSSE, ZONA RURAL,  
 SOLEDADE/PB - R01  
**LOCAL:** SÍTIO POSSE, SOLEDADE/PB  
**UNIDADES:** 2400.0M²  
**VALOR POR UNIDADE:** R\$ 774,05



## RELATÓRIO ANALÍTICO - COMPOSIÇÕES AUXILIARES

88826	BETONEIRA CAPACIDADE NOMINAL DE 400 L, CAPACIDADE DE MISTURA 280 L, MOTOR ELÉTRICO TRIFÁSICO POTÊNCIA DE 2 CV, SEM CARREGADOR - DEPRECIAÇÃO. AF_05/2023	SINAPI	H	1,00000000	0,38	0,38
88827	BETONEIRA CAPACIDADE NOMINAL DE 400 L, CAPACIDADE DE MISTURA 280 L, MOTOR ELÉTRICO TRIFÁSICO POTÊNCIA DE 2 CV, SEM CARREGADOR - JUROS. AF_05/2023	SINAPI	H	1,00000000	0,09	0,09
88828	BETONEIRA CAPACIDADE NOMINAL DE 400 L, CAPACIDADE DE MISTURA 280 L, MOTOR ELÉTRICO TRIFÁSICO POTÊNCIA DE 2 CV, SEM CARREGADOR - MANUTENÇÃO. AF_05/2023	SINAPI	H	1,00000000	0,44	0,44
88829	BETONEIRA CAPACIDADE NOMINAL DE 400 L, CAPACIDADE DE MISTURA 280 L, MOTOR ELÉTRICO TRIFÁSICO POTÊNCIA DE 2 CV, SEM CARREGADOR - MATERIAIS NA OPERAÇÃO. AF_05/2023	SINAPI	H	1,00000000	0,92	0,92
					TOTAL Serviço:	1,83
					VALOR:	1,83

### 88826 BETONEIRA CAPACIDADE NOMINAL DE 400 L, CAPACIDADE DE MISTURA 280 L, MOTOR ELÉTRICO TRIFÁSICO POTÊNCIA DE 2 CV, SEM CARREGADOR - DEPRECIAÇÃO. AF\_05/2023 (H)

Equipamento		FONTE	UNID	COEFICIENTE	PREÇO UNITÁRIO	TOTAL
00010535	BETONEIRA CAPACIDADE NOMINAL 400 L, CAPACIDADE DE MISTURA 280 L, MOTOR ELETRICO TRIFASICO 220/380 V POTENCIA 2 CV, SEM CARREGADOR	SINAPI	UN	0,00006000	6.400,00	0,38
					TOTAL Equipamento:	0,38
					VALOR:	0,38

### 88827 BETONEIRA CAPACIDADE NOMINAL DE 400 L, CAPACIDADE DE MISTURA 280 L, MOTOR ELÉTRICO TRIFÁSICO POTÊNCIA DE 2 CV, SEM CARREGADOR - JUROS. AF\_05/2023 (H)

Equipamento		FONTE	UNID	COEFICIENTE	PREÇO UNITÁRIO	TOTAL
00010535	BETONEIRA CAPACIDADE NOMINAL 400 L, CAPACIDADE DE MISTURA 280 L, MOTOR ELETRICO TRIFASICO 220/380 V POTENCIA 2 CV, SEM CARREGADOR	SINAPI	UN	0,00001480	6.400,00	0,09
					TOTAL Equipamento:	0,09
					VALOR:	0,09

### 88828 BETONEIRA CAPACIDADE NOMINAL DE 400 L, CAPACIDADE DE MISTURA 280 L, MOTOR ELÉTRICO TRIFÁSICO POTÊNCIA DE 2 CV, SEM CARREGADOR - MANUTENÇÃO. AF\_05/2023 (H)

Equipamento		FONTE	UNID	COEFICIENTE	PREÇO UNITÁRIO	TOTAL
00010535	BETONEIRA CAPACIDADE NOMINAL 400 L, CAPACIDADE DE MISTURA 280 L, MOTOR ELETRICO TRIFASICO 220/380 V POTENCIA 2 CV, SEM CARREGADOR	SINAPI	UN	0,00007000	6.400,00	0,44
					TOTAL Equipamento:	0,44
					VALOR:	0,44

### 88829 BETONEIRA CAPACIDADE NOMINAL DE 400 L, CAPACIDADE DE MISTURA 280 L, MOTOR ELÉTRICO TRIFÁSICO POTÊNCIA DE 2 CV, SEM CARREGADOR - MATERIAIS NA OPERAÇÃO. AF\_05/2023 (H)

Especiais		FONTE	UNID	COEFICIENTE	PREÇO UNITÁRIO	TOTAL
00002705	ENERGIA ELETRICA ATE 2000 KWH INDUSTRIAL, SEM DEMANDA	SINAPI	KWH	1,25120000	0,74	0,92
					TOTAL Especiais:	0,92
					VALOR:	0,92

### 89226 BETONEIRA CAPACIDADE NOMINAL DE 600 L, CAPACIDADE DE MISTURA 360 L, MOTOR ELÉTRICO TRIFÁSICO POTÊNCIA DE 4 CV, SEM CARREGADOR - CHI DIURNO. AF\_05/2023 (CHI)

Serviço		FONTE	UNID	COEFICIENTE	PREÇO UNITÁRIO	TOTAL
---------	--	-------	------	-------------	----------------	-------

**OBRA:** REFORMA E AMPLIAÇÃO DA ESCOLA MUNICIPAL JOSÉ DA COSTA LIMA  
**DESCRIÇÃO:** REFORMA E AMPLIAÇÃO DA ESCOLA MUNICIPAL JOSÉ DA COSTA LIMA O E  
CONSTRUÇÃO DE GINÁSIO, LOCALIZADA SÍTIO POSSE, ZONA RURAL,  
SOLEDADE/PB - R01  
**LOCAL:** SÍTIO POSSE, SOLEDADE/PB  
**UNIDADES:** 2400.0M²  
**VALOR POR UNIDADE:** R\$ 774,05



## RELATÓRIO ANALÍTICO - COMPOSIÇÕES AUXILIARES

89221	BETONEIRA CAPACIDADE NOMINAL DE 600 L, CAPACIDADE DE MISTURA 360 L, MOTOR ELÉTRICO TRIFÁSICO POTÊNCIA DE 4 CV, SEM CARREGADOR - DEPRECIAÇÃO. AF_05/2023	SINAPI	H	1,00000000	1,56	1,56
89222	BETONEIRA CAPACIDADE NOMINAL DE 600 L, CAPACIDADE DE MISTURA 360 L, MOTOR ELÉTRICO TRIFÁSICO POTÊNCIA DE 4 CV, SEM CARREGADOR - JUROS. AF_05/2023	SINAPI	H	1,00000000	0,38	0,38
TOTAL Serviço:						1,94
VALOR:						1,94

### 89225 BETONEIRA CAPACIDADE NOMINAL DE 600 L, CAPACIDADE DE MISTURA 360 L, MOTOR ELÉTRICO TRIFÁSICO POTÊNCIA DE 4 CV, SEM CARREGADOR - CHP DIURNO. AF\_05/2023 (CHP)

Serviço		FONTE	UNID	COEFICIENTE	PREÇO UNITÁRIO	TOTAL
89221	BETONEIRA CAPACIDADE NOMINAL DE 600 L, CAPACIDADE DE MISTURA 360 L, MOTOR ELÉTRICO TRIFÁSICO POTÊNCIA DE 4 CV, SEM CARREGADOR - DEPRECIAÇÃO. AF_05/2023	SINAPI	H	1,00000000	1,56	1,56
89222	BETONEIRA CAPACIDADE NOMINAL DE 600 L, CAPACIDADE DE MISTURA 360 L, MOTOR ELÉTRICO TRIFÁSICO POTÊNCIA DE 4 CV, SEM CARREGADOR - JUROS. AF_05/2023	SINAPI	H	1,00000000	0,38	0,38
89223	BETONEIRA CAPACIDADE NOMINAL DE 600 L, CAPACIDADE DE MISTURA 360 L, MOTOR ELÉTRICO TRIFÁSICO POTÊNCIA DE 4 CV, SEM CARREGADOR - MANUTENÇÃO. AF_05/2023	SINAPI	H	1,00000000	1,82	1,82
89224	BETONEIRA CAPACIDADE NOMINAL DE 600 L, CAPACIDADE DE MISTURA 360 L, MOTOR ELÉTRICO TRIFÁSICO POTÊNCIA DE 4 CV, SEM CARREGADOR - MATERIAIS NA OPERAÇÃO. AF_05/2023	SINAPI	H	1,00000000	1,85	1,85
TOTAL Serviço:						5,61
VALOR:						5,61

### 89221 BETONEIRA CAPACIDADE NOMINAL DE 600 L, CAPACIDADE DE MISTURA 360 L, MOTOR ELÉTRICO TRIFÁSICO POTÊNCIA DE 4 CV, SEM CARREGADOR - DEPRECIAÇÃO. AF\_05/2023 (H)

Equipamento		FONTE	UNID	COEFICIENTE	PREÇO UNITÁRIO	TOTAL
00036397	BETONEIRA, CAPACIDADE NOMINAL 600 L, CAPACIDADE DE MISTURA 360L, MOTOR ELETRICO TRIFASICO 220/380V, POTENCIA 4CV, EXCLUSO CARREGADOR	SINAPI	UN	0,00006000	26.033,89	1,56
TOTAL Equipamento:						1,56
VALOR:						1,56

### 89222 BETONEIRA CAPACIDADE NOMINAL DE 600 L, CAPACIDADE DE MISTURA 360 L, MOTOR ELÉTRICO TRIFÁSICO POTÊNCIA DE 4 CV, SEM CARREGADOR - JUROS. AF\_05/2023 (H)

Equipamento		FONTE	UNID	COEFICIENTE	PREÇO UNITÁRIO	TOTAL
00036397	BETONEIRA, CAPACIDADE NOMINAL 600 L, CAPACIDADE DE MISTURA 360L, MOTOR ELETRICO TRIFASICO 220/380V, POTENCIA 4CV, EXCLUSO CARREGADOR	SINAPI	UN	0,00001480	26.033,89	0,38
TOTAL Equipamento:						0,38
VALOR:						0,38

### 89223 BETONEIRA CAPACIDADE NOMINAL DE 600 L, CAPACIDADE DE MISTURA 360 L, MOTOR ELÉTRICO TRIFÁSICO POTÊNCIA DE 4 CV, SEM CARREGADOR - MANUTENÇÃO. AF\_05/2023 (H)

Equipamento		FONTE	UNID	COEFICIENTE	PREÇO UNITÁRIO	TOTAL
00036397	BETONEIRA, CAPACIDADE NOMINAL 600 L, CAPACIDADE DE MISTURA 360L, MOTOR ELETRICO TRIFASICO 220/380V, POTENCIA 4CV, EXCLUSO CARREGADOR	SINAPI	UN	0,00007000	26.033,89	1,82
TOTAL Equipamento:						1,82
VALOR:						1,82



**OBRA:** REFORMA E AMPLIAÇÃO DA ESCOLA MUNICIPAL JOSÉ DA COSTA LIMA  
**DESCRIÇÃO:** REFORMA E AMPLIAÇÃO DA ESCOLA MUNICIPAL JOSÉ DA COSTA LIMA O E  
 CONSTRUÇÃO DE GINÁSIO, LOCALIZADA SÍTIO POSSE, ZONA RURAL,  
 SOLEDADE/PB - R01  
**LOCAL:** SÍTIO POSSE, SOLEDADE/PB  
**UNIDADES:** 2400.0M²  
**VALOR POR UNIDADE:** R\$ 774,05



## RELATÓRIO ANALÍTICO - COMPOSIÇÕES AUXILIARES

### 89224 BETONEIRA CAPACIDADE NOMINAL DE 600 L, CAPACIDADE DE MISTURA 360 L, MOTOR ELÉTRICO TRIFÁSICO POTÊNCIA DE 4 CV, SEM CARREGADOR - MATERIAIS NA OPERAÇÃO. AF\_05/2023 (H)

Especiais		FORTE	UNID	COEFICIENTE	PREÇO UNITÁRIO	TOTAL
00002705	ENERGIA ELETRICA ATE 2000 KWH INDUSTRIAL, SEM DEMANDA	SINAPI	KWH	2,50239000	0,74	1,85
TOTAL Especiais:						1,85
VALOR:						1,85

### I0566 BETONEIRA COM MOTOR A DIESEL (CHI) (H)

Material		FORTE	UNID	COEFICIENTE	PREÇO UNITÁRIO	TOTAL
I2716	MAO DE OBRA DE OPERAÇÃO BET.MOTOR DIESEL	SEINFRA	H	1,00000000	21,2900	21,2900
I2701	DEPRECIAÇÃO	SEINFRA	H	1,27790000	1,0000	1,2779
I2702	JUROS	SEINFRA	H	0,24210000	1,0000	0,2421
TOTAL Material:						22,8100
VALOR:						22,81

### I0680 BETONEIRA COM MOTOR A DIESEL (CHP) (H)

Material		FORTE	UNID	COEFICIENTE	PREÇO UNITÁRIO	TOTAL
I2716	MAO DE OBRA DE OPERAÇÃO BET.MOTOR DIESEL	SEINFRA	H	1,00000000	21,2900	21,2900
I2715	MATERIAL DE OPERAÇÃO BET.MOTOR DIESEL	SEINFRA	H	1,00000000	5,6138	5,6138
I2701	DEPRECIAÇÃO	SEINFRA	H	1,27790000	1,0000	1,2779
I2702	JUROS	SEINFRA	H	0,24210000	1,0000	0,2421
I2703	MANUTENÇÃO	SEINFRA	H	0,67260000	1,0000	0,6726
TOTAL Material:						29,0964
VALOR:						29,10

### I0682 BETONEIRA ELÉTRICA 580L (CHP) (H)

Material		FORTE	UNID	COEFICIENTE	PREÇO UNITÁRIO	TOTAL
I2714	MAO DE OBRA DE OPERAÇÃO BET.ELET.580L	SEINFRA	H	1,00000000	21,2900	21,2900
I2701	DEPRECIAÇÃO	SEINFRA	H	2,26540000	1,0000	2,2654
I2702	JUROS	SEINFRA	H	0,42920000	1,0000	0,4292
I2703	MANUTENÇÃO	SEINFRA	H	1,19230000	1,0000	1,1923
TOTAL Material:						25,1769
VALOR:						25,18

### C3253 BRITA PRODUZIDA PARA USOS DIVERSOS (M3)

Equipamento Custo Horário		FORTE	UNID	COEFICIENTE	PREÇO UNITÁRIO	TOTAL
I0594	CARREGADEIRA DE PNEUS HP 111 (CHI)	SEINFRA	H	0,01583333	84,4072	1,3364
I0708	CARREGADEIRA DE PNEUS HP 111 (CHP)	SEINFRA	H	0,02583333	229,8427	5,9376
I0618	CONJUNTO DE BRITAGEM 30 M3/H (CHI)	SEINFRA	H	0,00000000	310,6206	0,0000
I0732	CONJUNTO DE BRITAGEM 30 M3/H (CHP)	SEINFRA	H	0,04166667	592,4311	24,6846
I0626	GRUPO GERADOR 145 KVA (CHI)	SEINFRA	H	0,00000000	33,3658	0,0000

**OBRA:** REFORMA E AMPLIAÇÃO DA ESCOLA MUNICIPAL JOSÉ DA COSTA LIMA  
**DESCRIÇÃO:** REFORMA E AMPLIAÇÃO DA ESCOLA MUNICIPAL JOSÉ DA COSTA LIMA O E  
 CONSTRUÇÃO DE GINÁSIO, LOCALIZADA SÍTIO POSSE, ZONA RURAL,  
 SOLEDADE/PB - R01  
**LOCAL:** SÍTIO POSSE, SOLEDADE/PB  
**UNIDADES:** 2400.0M²  
**VALOR POR UNIDADE:** R\$ 774,05



## RELATÓRIO ANALÍTICO - COMPOSIÇÕES AUXILIARES

10740	GRUPO GERADOR 145 KVA (CHP)	SEINFRA	H	0,04166667	175,9958	7,3332
					TOTAL Equipamento Custo Horário:	39,2918

Material		FONTE	UNID	COEFICIENTE	PREÇO UNITÁRIO	TOTAL
I2528	PEÇAS DE DESGASTE DO BRITADOR	SEINFRA	CJ	0,00040000	26.583,0000	10,6332
					TOTAL Material:	10,6332

Mão de Obra		FONTE	UNID	COEFICIENTE	PREÇO UNITÁRIO	TOTAL
I2543	SERVENTE	SEINFRA	H	0,20833333	18,4600	3,8458
					TOTAL Mão de Obra:	3,8458

Serviço		FONTE	UNID	COEFICIENTE	PREÇO UNITÁRIO	TOTAL
C3235	ROCHA PARA BRITAGEM	SEINFRA	M3	1,10000000	42,6600	46,9260
					TOTAL Serviço:	46,9260
					<b>VALOR:</b>	<b>100,70</b>

### S89226S Betoneira capacidade nominal de 600 l, capacidade de mistura 360 l, motor elétrico trifásico potência de 4 cv, sem carregador - chi diurno. af\_05/2023 (chi)

Serviço		FONTE	UNID	COEFICIENTE	PREÇO UNITÁRIO	TOTAL
S89221S	Betoneira capacidade nominal de 600 l, capacidade de mistura 360 l, motor elétrico trifásico potência de 4 cv, sem carregador - depreciação. af_05/2023	ORSE	h	1,00000000	1,52	1,52
S89222S	Betoneira capacidade nominal de 600 l, capacidade de mistura 360 l, motor elétrico trifásico potência de 4 cv, sem carregador - juros. af_05/2023	ORSE	h	1,00000000	0,37	0,37
					TOTAL Serviço:	1,89
					<b>VALOR:</b>	<b>1,89</b>

### S89225S Betoneira capacidade nominal de 600 l, capacidade de mistura 360 l, motor elétrico trifásico potência de 4 cv, sem carregador - chp diurno. af\_05/2023 (chp)

Serviço		FONTE	UNID	COEFICIENTE	PREÇO UNITÁRIO	TOTAL
S89221S	Betoneira capacidade nominal de 600 l, capacidade de mistura 360 l, motor elétrico trifásico potência de 4 cv, sem carregador - depreciação. af_05/2023	ORSE	h	1,00000000	1,52	1,52
S89222S	Betoneira capacidade nominal de 600 l, capacidade de mistura 360 l, motor elétrico trifásico potência de 4 cv, sem carregador - juros. af_05/2023	ORSE	h	1,00000000	0,37	0,37
S89223S	Betoneira capacidade nominal de 600 l, capacidade de mistura 360 l, motor elétrico trifásico potência de 4 cv, sem carregador - manutenção. af_05/2023	ORSE	h	1,00000000	1,77	1,77
S89224S	Betoneira capacidade nominal de 600 l, capacidade de mistura 360 l, motor elétrico trifásico potência de 4 cv, sem carregador - materiais na operação. af_05/2023	ORSE	h	1,00000000	2,00	2,00
					TOTAL Serviço:	5,66
					<b>VALOR:</b>	<b>5,66</b>

### S89221S Betoneira capacidade nominal de 600 l, capacidade de mistura 360 l, motor elétrico trifásico potência de 4 cv, sem carregador - depreciação. af\_05/2023 (h)

Equipamento		FONTE	UNID	COEFICIENTE	PREÇO UNITÁRIO	TOTAL
I36397S	Betoneira, capacidade nominal 600 l, capacidade de mistura 360 l, motor elétrico trifásico 220/380v, potência 4cv, excluído carregador	ORSE	un	0,00006000	25.383,05	1,52
					TOTAL Equipamento:	1,52

**OBRA:** REFORMA E AMPLIAÇÃO DA ESCOLA MUNICIPAL JOSÉ DA COSTA LIMA  
**DESCRIÇÃO:** REFORMA E AMPLIAÇÃO DA ESCOLA MUNICIPAL JOSÉ DA COSTA LIMA O E  
 CONSTRUÇÃO DE GINÁSIO, LOCALIZADA SÍTIO POSSE, ZONA RURAL,  
 SOLEDADE/PB - R01  
**LOCAL:** SÍTIO POSSE, SOLEDADE/PB  
**UNIDADES:** 2400.0M²  
**VALOR POR UNIDADE:** R\$ 774,05



## RELATÓRIO ANALÍTICO - COMPOSIÇÕES AUXILIARES

VALOR:	1,52
--------	------

### S89222S Betoneira capacidade nominal de 600 l, capacidade de mistura 360 l, motor elétrico trifásico potência de 4 cv, sem carregador - juros. af\_05/2023 (h)

Equipamento		FONTE	UNID	COEFICIENTE	PREÇO UNITÁRIO	TOTAL
I36397S	Betoneira, capacidade nominal 600 l, capacidade de mistura 360l, motor elétrico trifásico 220/380v, potencia 4cv, excluso carregador	ORSE	un	0,00001480	25.383,05	0,38
TOTAL Equipamento:						0,38
VALOR:						0,37

### S89223S Betoneira capacidade nominal de 600 l, capacidade de mistura 360 l, motor elétrico trifásico potência de 4 cv, sem carregador - manutenção. af\_05/2023 (h)

Equipamento		FONTE	UNID	COEFICIENTE	PREÇO UNITÁRIO	TOTAL
I36397S	Betoneira, capacidade nominal 600 l, capacidade de mistura 360l, motor elétrico trifásico 220/380v, potencia 4cv, excluso carregador	ORSE	un	0,00007000	25.383,05	1,78
TOTAL Equipamento:						1,78
VALOR:						1,77

### S89224S Betoneira capacidade nominal de 600 l, capacidade de mistura 360 l, motor elétrico trifásico potência de 4 cv, sem carregador - materiais na operação. af\_05/2023 (h)

Serviço		FONTE	UNID	COEFICIENTE	PREÇO UNITÁRIO	TOTAL
I02705S	Energia eletrica ate 2000 kwh industrial, sem demanda	ORSE	kwh	2,50239000	0,80	2,00
TOTAL Serviço:						2,00
VALOR:						2,00

### 91924 CABO DE COBRE FLEXÍVEL ISOLADO, 1,5 MM², ANTI-CHAMA 450/750 V, PARA CIRCUITOS TERMINAIS - FORNECIMENTO E INSTALAÇÃO. AF\_03/2023 (M)

Material		FONTE	UNID	COEFICIENTE	PREÇO UNITÁRIO	TOTAL
00001013	CABO DE COBRE, FLEXIVEL, CLASSE 4 OU 5, ISOLACAO EM PVC/A, ANTICHAMA BWF-B, 1 CONDUTOR, 450/750 V, SECAO NOMINAL 1,5 MM2	SINAPI	M	1,24340000	1,43	1,77
00021127	FITA ISOLANTE ADESIVA ANTICHAMA, USO ATE 750 V, EM ROLO DE 19 MM X 5 M	SINAPI	UN	0,00940000	3,19	0,02
TOTAL Material:						1,79

Mão de Obra com Encargos Complementares		FONTE	UNID	COEFICIENTE	PREÇO UNITÁRIO	TOTAL
88247	AUXILIAR DE ELETRICISTA COM ENCARGOS COMPLEMENTARES	SINAPI	H	0,02300000	18,33	0,42
88264	ELETRICISTA COM ENCARGOS COMPLEMENTARES	SINAPI	H	0,02300000	21,96	0,50
TOTAL Mão de Obra com Encargos Complementares:						0,92
VALOR:						2,71

### 91926 CABO DE COBRE FLEXÍVEL ISOLADO, 2,5 MM², ANTI-CHAMA 450/750 V, PARA CIRCUITOS TERMINAIS - FORNECIMENTO E INSTALAÇÃO. AF\_03/2023 (M)

Material		FONTE	UNID	COEFICIENTE	PREÇO UNITÁRIO	TOTAL
00001014	CABO DE COBRE, FLEXIVEL, CLASSE 4 OU 5, ISOLACAO EM PVC/A, ANTICHAMA BWF-B, 1 CONDUTOR, 450/750 V, SECAO NOMINAL 2,5 MM2	SINAPI	M	1,24340000	2,27	2,82
00021127	FITA ISOLANTE ADESIVA ANTICHAMA, USO ATE 750 V, EM ROLO DE 19 MM X 5 M	SINAPI	UN	0,00940000	3,19	0,02

**OBRA:** REFORMA E AMPLIAÇÃO DA ESCOLA MUNICIPAL JOSÉ DA COSTA LIMA  
**DESCRIÇÃO:** REFORMA E AMPLIAÇÃO DA ESCOLA MUNICIPAL JOSÉ DA COSTA LIMA O E  
 CONSTRUÇÃO DE GINÁSIO, LOCALIZADA SÍTIO POSSE, ZONA RURAL,  
 SOLEDADE/PB - R01  
**LOCAL:** SÍTIO POSSE, SOLEDADE/PB  
**UNIDADES:** 2400.0M²  
**VALOR POR UNIDADE:** R\$ 774,05



## RELATÓRIO ANALÍTICO - COMPOSIÇÕES AUXILIARES

TOTAL Material:						2,84
Mão de Obra com Encargos Complementares		FONTE	UNID	COEFICIENTE	PREÇO UNITÁRIO	TOTAL
88247	AUXILIAR DE ELETRICISTA COM ENCARGOS COMPLEMENTARES	SINAPI	H	0,02900000	18,33	0,53
88264	ELETRICISTA COM ENCARGOS COMPLEMENTARES	SINAPI	H	0,02900000	21,96	0,63
TOTAL Mão de Obra com Encargos Complementares:						1,16
VALOR:						4,00

C0589 CAIAÇÃO EM TRES DEMÃOS EM PAREDES (M2)						
Material		FONTE	UNID	COEFICIENTE	PREÇO UNITÁRIO	TOTAL
12496	SUPERCAL	SEINFRA	KG	0,45000000	1,4700	0,6615
TOTAL Material:						0,6615
Mão de Obra		FONTE	UNID	COEFICIENTE	PREÇO UNITÁRIO	TOTAL
12395	PINTOR	SEINFRA	H	0,30000000	24,1600	7,2480
TOTAL Mão de Obra:						7,2480
VALOR:						7,91

91937 CAIXA OCTOGONAL 3" X 3", PVC, INSTALADA EM LAJE - FORNECIMENTO E INSTALAÇÃO. AF_03/2023 (UN)						
Material		FONTE	UNID	COEFICIENTE	PREÇO UNITÁRIO	TOTAL
00001871	CAIXA OCTOGONAL DE FUNDO MOVEL, EM PVC, DE 3" X 3", PARA ELETRODUTO FLEXIVEL CORRUGADO	SINAPI	UN	1,00000000	2,06	2,06
TOTAL Material:						2,06
Mão de Obra com Encargos Complementares		FONTE	UNID	COEFICIENTE	PREÇO UNITÁRIO	TOTAL
88247	AUXILIAR DE ELETRICISTA COM ENCARGOS COMPLEMENTARES	SINAPI	H	0,22200000	18,33	4,06
88264	ELETRICISTA COM ENCARGOS COMPLEMENTARES	SINAPI	H	0,22200000	21,96	4,87
TOTAL Mão de Obra com Encargos Complementares:						8,93
VALOR:						10,99

91940 CAIXA RETANGULAR 4" X 2" MÉDIA (1,30 M DO PISO), PVC, INSTALADA EM PAREDE - FORNECIMENTO E INSTALAÇÃO. AF_03/2023 (UN)						
Material		FONTE	UNID	COEFICIENTE	PREÇO UNITÁRIO	TOTAL
00001872	CAIXA DE PASSAGEM, EM PVC, DE 4" X 2", PARA ELETRODUTO FLEXIVEL CORRUGADO	SINAPI	UN	1,00000000	1,15	1,15
TOTAL Material:						1,15
Mão de Obra com Encargos Complementares		FONTE	UNID	COEFICIENTE	PREÇO UNITÁRIO	TOTAL
88247	AUXILIAR DE ELETRICISTA COM ENCARGOS COMPLEMENTARES	SINAPI	H	0,29100000	18,33	5,33
88264	ELETRICISTA COM ENCARGOS COMPLEMENTARES	SINAPI	H	0,29100000	21,96	6,39
TOTAL Mão de Obra com Encargos Complementares:						11,72
Serviço		FONTE	UNID	COEFICIENTE	PREÇO UNITÁRIO	TOTAL
88629	ARGAMASSA TRAÇO 1:3 (EM VOLUME DE CIMENTO E AREIA MÉDIA ÚMIDA), PREPARO MANUAL. AF_08/2019	SINAPI	M3	0,00090000	609,46	0,54
TOTAL Serviço:						0,54
VALOR:						13,41

**OBRA:** REFORMA E AMPLIAÇÃO DA ESCOLA MUNICIPAL JOSÉ DA COSTA LIMA  
**DESCRIÇÃO:** REFORMA E AMPLIAÇÃO DA ESCOLA MUNICIPAL JOSÉ DA COSTA LIMA O E  
 CONSTRUÇÃO DE GINÁSIO, LOCALIZADA SÍTIO POSSE, ZONA RURAL,  
 SOLEDADE/PB - R01  
**LOCAL:** SÍTIO POSSE, SOLEDADE/PB  
**UNIDADES:** 2400.0M²  
**VALOR POR UNIDADE:** R\$ 774,05



## RELATÓRIO ANALÍTICO - COMPOSIÇÕES AUXILIARES

88260 CALCETEIRO COM ENCARGOS COMPLEMENTARES (H)						
Encargos Complementares		FONTE	UNID	COEFICIENTE	PREÇO UNITÁRIO	TOTAL
00037370	ALIMENTACAO - HORISTA (COLETADO CAIXA - ENCARGOS COMPLEMENTARES)	SINAPI	H	1,00000000	1,04	1,04
00043489	EPI - FAMILIA PEDREIRO - HORISTA (ENCARGOS COMPLEMENTARES - COLETADO CAIXA)	SINAPI	H	1,00000000	1,24	1,24
00037372	EXAMES - HORISTA (COLETADO CAIXA - ENCARGOS COMPLEMENTARES)	SINAPI	H	1,00000000	1,34	1,34
00043465	FERRAMENTAS - FAMILIA PEDREIRO - HORISTA (ENCARGOS COMPLEMENTARES - COLETADO CAIXA)	SINAPI	H	1,00000000	0,82	0,82
00037373	SEGURO - HORISTA (COLETADO CAIXA - ENCARGOS COMPLEMENTARES)	SINAPI	H	1,00000000	0,01	0,01
00037371	TRANSPORTE - HORISTA (COLETADO CAIXA - ENCARGOS COMPLEMENTARES)	SINAPI	H	1,00000000	0,77	0,77
					TOTAL Encargos Complementares:	5,22
Mão de Obra		FONTE	UNID	COEFICIENTE	PREÇO UNITÁRIO	TOTAL
00004759	CALCETEIRO / RASTELEIRO (HORISTA)	SINAPI	H	1,00000000	16,06	16,06
					TOTAL Mão de Obra:	16,06
Serviço		FONTE	UNID	COEFICIENTE	PREÇO UNITÁRIO	TOTAL
95328	CURSO DE CAPACITAÇÃO PARA CALCETEIRO (ENCARGOS COMPLEMENTARES) - HORISTA	SINAPI	H	1,00000000	0,21	0,21
					TOTAL Serviço:	0,21
					<b>VALOR:</b>	<b>21,49</b>
94228 CALHA EM CHAPA DE AÇO GALVANIZADO NÚMERO 24, DESENVOLVIMENTO DE 50 CM, INCLUSO TRANSPORTE VERTICAL. AF_07/2019 (M)						
Equipamento Custo Horário		FONTE	UNID	COEFICIENTE	PREÇO UNITÁRIO	TOTAL
93282	GUINCHO ELÉTRICO DE COLUNA, CAPACIDADE 400 KG, COM MOTO FREIO, MOTOR TRIFÁSICO DE 1,25 CV - CHI DIURNO. AF_03/2016	SINAPI	CHI	0,01830000	17,86	0,32
93281	GUINCHO ELÉTRICO DE COLUNA, CAPACIDADE 400 KG, COM MOTO FREIO, MOTOR TRIFÁSICO DE 1,25 CV - CHP DIURNO. AF_03/2016	SINAPI	CHP	0,01320000	18,65	0,24
					TOTAL Equipamento Custo Horário:	0,56
Material		FONTE	UNID	COEFICIENTE	PREÇO UNITÁRIO	TOTAL
00040783	CALHA QUADRADA DE CHAPA DE AÇO GALVANIZADA NUM 24, CORTE 50 CM	SINAPI	M	1,05000000	46,78	49,11
00005061	PREGO DE AÇO POLIDO COM CABECA 18 X 27 (2 1/2 X 10)	SINAPI	KG	0,01300000	20,00	0,26
00005104	REBITE DE REPUXO EM ALUMÍNIO VAZADO, DIÂMETRO 3,2 X 8 MM DE COMPRIMENTO (1KG = 1025 UNIDADES)	SINAPI	KG	0,00240000	60,54	0,14
00000142	SELANTE ELÁSTICO MONOCOMPONENTE A BASE DE POLIURETANO (PU) PARA JUNTAS DIVERSAS	SINAPI	310ML	0,08100000	49,01	3,96
00013388	SOLDA EM BARRA DE ESTANHO-CHUMBO 50/50	SINAPI	KG	0,09000000	199,04	17,91
					TOTAL Material:	71,38
Mão de Obra com Encargos Complementares		FONTE	UNID	COEFICIENTE	PREÇO UNITÁRIO	TOTAL
88316	SERVENTE COM ENCARGOS COMPLEMENTARES	SINAPI	H	0,37100000	17,31	6,42
88323	TELHADISTA COM ENCARGOS COMPLEMENTARES	SINAPI	H	0,27700000	21,15	5,85
					TOTAL Mão de Obra com Encargos Complementares:	12,27
					<b>VALOR:</b>	<b>84,21</b>

**OBRA:** REFORMA E AMPLIAÇÃO DA ESCOLA MUNICIPAL JOSÉ DA COSTA LIMA  
**DESCRIÇÃO:** REFORMA E AMPLIAÇÃO DA ESCOLA MUNICIPAL JOSÉ DA COSTA LIMA O E CONSTRUÇÃO DE GINÁSIO, LOCALIZADA SÍTIO POSSE, ZONA RURAL, SOLEDADE/PB - R01  
**LOCAL:** SÍTIO POSSE, SOLEDADE/PB  
**UNIDADES:** 2400.0M²  
**VALOR POR UNIDADE:** R\$ 774,05



## RELATÓRIO ANALÍTICO - COMPOSIÇÕES AUXILIARES

**5903 CAMINHÃO PIPA 10.000 L TRUCADO, PESO BRUTO TOTAL 23.000 KG, CARGA ÚTIL MÁXIMA 15.935 KG, DISTÂNCIA ENTRE EIXOS 4,8 M, POTÊNCIA 230 CV, INCLUSIVE TANQUE DE AÇO PARA TRANSPORTE DE ÁGUA - CHI DIURNO. AF\_06/2014 (CHI)**

Mão de Obra com Encargos Complementares		FONTE	UNID	COEFICIENTE	PREÇO UNITÁRIO	TOTAL
88282	MOTORISTA DE CAMINHÃO COM ENCARGOS COMPLEMENTARES	SINAPI	H	1,00000000	22,24	22,24
TOTAL Mão de Obra com Encargos Complementares:						22,24

Serviço		FONTE	UNID	COEFICIENTE	PREÇO UNITÁRIO	TOTAL
91396	CAMINHÃO PIPA 10.000 L TRUCADO, PESO BRUTO TOTAL 23.000 KG, CARGA ÚTIL MÁXIMA 15.935 KG, DISTÂNCIA ENTRE EIXOS 4,8 M, POTÊNCIA 230 CV, INCLUSIVE TANQUE DE AÇO PARA TRANSPORTE DE ÁGUA - DEPRECIAÇÃO. AF_06/2014	SINAPI	H	1,00000000	30,17	30,17
91398	CAMINHÃO PIPA 10.000 L TRUCADO, PESO BRUTO TOTAL 23.000 KG, CARGA ÚTIL MÁXIMA 15.935 KG, DISTÂNCIA ENTRE EIXOS 4,8 M, POTÊNCIA 230 CV, INCLUSIVE TANQUE DE AÇO PARA TRANSPORTE DE ÁGUA - IMPOSTOS E SEGUROS. AF_06/2014	SINAPI	H	1,00000000	4,73	4,73
91397	CAMINHÃO PIPA 10.000 L TRUCADO, PESO BRUTO TOTAL 23.000 KG, CARGA ÚTIL MÁXIMA 15.935 KG, DISTÂNCIA ENTRE EIXOS 4,8 M, POTÊNCIA 230 CV, INCLUSIVE TANQUE DE AÇO PARA TRANSPORTE DE ÁGUA - JUROS. AF_06/2014	SINAPI	H	1,00000000	11,71	11,71
				TOTAL Serviço:		46,61
				VALOR:		68,85

**5901 CAMINHÃO PIPA 10.000 L TRUCADO, PESO BRUTO TOTAL 23.000 KG, CARGA ÚTIL MÁXIMA 15.935 KG, DISTÂNCIA ENTRE EIXOS 4,8 M, POTÊNCIA 230 CV, INCLUSIVE TANQUE DE AÇO PARA TRANSPORTE DE ÁGUA - CHP DIURNO. AF\_06/2014 (CHP)**

Mão de Obra com Encargos Complementares		FONTE	UNID	COEFICIENTE	PREÇO UNITÁRIO	TOTAL
88282	MOTORISTA DE CAMINHÃO COM ENCARGOS COMPLEMENTARES	SINAPI	H	1,00000000	22,24	22,24
TOTAL Mão de Obra com Encargos Complementares:						22,24

Serviço		FONTE	UNID	COEFICIENTE	PREÇO UNITÁRIO	TOTAL
91396	CAMINHÃO PIPA 10.000 L TRUCADO, PESO BRUTO TOTAL 23.000 KG, CARGA ÚTIL MÁXIMA 15.935 KG, DISTÂNCIA ENTRE EIXOS 4,8 M, POTÊNCIA 230 CV, INCLUSIVE TANQUE DE AÇO PARA TRANSPORTE DE ÁGUA - DEPRECIAÇÃO. AF_06/2014	SINAPI	H	1,00000000	30,17	30,17
91398	CAMINHÃO PIPA 10.000 L TRUCADO, PESO BRUTO TOTAL 23.000 KG, CARGA ÚTIL MÁXIMA 15.935 KG, DISTÂNCIA ENTRE EIXOS 4,8 M, POTÊNCIA 230 CV, INCLUSIVE TANQUE DE AÇO PARA TRANSPORTE DE ÁGUA - IMPOSTOS E SEGUROS. AF_06/2014	SINAPI	H	1,00000000	4,73	4,73
91397	CAMINHÃO PIPA 10.000 L TRUCADO, PESO BRUTO TOTAL 23.000 KG, CARGA ÚTIL MÁXIMA 15.935 KG, DISTÂNCIA ENTRE EIXOS 4,8 M, POTÊNCIA 230 CV, INCLUSIVE TANQUE DE AÇO PARA TRANSPORTE DE ÁGUA - JUROS. AF_06/2014	SINAPI	H	1,00000000	11,71	11,71
5763	CAMINHÃO PIPA 10.000 L TRUCADO, PESO BRUTO TOTAL 23.000 KG, CARGA ÚTIL MÁXIMA 15.935 KG, DISTÂNCIA ENTRE EIXOS 4,8 M, POTÊNCIA 230 CV, INCLUSIVE TANQUE DE AÇO PARA TRANSPORTE DE ÁGUA - MANUTENÇÃO. AF_06/2014	SINAPI	H	1,00000000	53,70	53,70
53831	CAMINHÃO PIPA 10.000 L TRUCADO, PESO BRUTO TOTAL 23.000 KG, CARGA ÚTIL MÁXIMA 15.935 KG, DISTÂNCIA ENTRE EIXOS 4,8 M, POTÊNCIA 230 CV, INCLUSIVE TANQUE DE AÇO PARA TRANSPORTE DE ÁGUA - MATERIAIS NA OPERAÇÃO. AF_06/2014	SINAPI	H	1,00000000	189,10	189,10
				TOTAL Serviço:		289,41
				VALOR:		311,65

**91396 CAMINHÃO PIPA 10.000 L TRUCADO, PESO BRUTO TOTAL 23.000 KG, CARGA ÚTIL MÁXIMA 15.935 KG, DISTÂNCIA ENTRE EIXOS 4,8 M, POTÊNCIA 230 CV, INCLUSIVE TANQUE DE AÇO PARA TRANSPORTE DE ÁGUA - DEPRECIÇÃO. AF\_06/2014 (H)**

Equipamento	FONTE	UNID	COEFICIENTE	PREÇO UNITÁRIO	TOTAL
-------------	-------	------	-------------	----------------	-------



**OBRA:** REFORMA E AMPLIAÇÃO DA ESCOLA MUNICIPAL JOSÉ DA COSTA LIMA  
**DESCRIÇÃO:** REFORMA E AMPLIAÇÃO DA ESCOLA MUNICIPAL JOSÉ DA COSTA LIMA O E  
 CONSTRUÇÃO DE GINÁSIO, LOCALIZADA SÍTIO POSSE, ZONA RURAL,  
 SOLEDADE/PB - R01  
**LOCAL:** SÍTIO POSSE, SOLEDADE/PB  
**UNIDADES:** 2400.0M²  
**VALOR POR UNIDADE:** R\$ 774,05



## RELATÓRIO ANALÍTICO - COMPOSIÇÕES AUXILIARES

00037758	CAMINHÃO TRUCADO, PESO BRUTO TOTAL 23000 KG, CARGA UTIL MÁXIMA 15285 KG, DISTANCIA ENTRE EIXOS 4,80 M, POTENCIA 326 CV (INCLUI CABINE E CHASSI, NAO INCLUI CARROCERIA)	SINAPI	UN	0,00003430	746.431,51	25,60
00037736	TANQUE DE ACO CARBONO NAO REVESTIDO, PARA TRANSPORTE DE AGUA COM CAPACIDADE DE 10 M3, COM BOMBA CENTRIFUGA POR TOMADA DE FORCA, VAZAO MAXIMA *75* M3/H (INCLUI MONTAGEM, NAO INCLUI CAMINHÃO)	SINAPI	UN	0,00005510	82.950,00	4,57
					TOTAL Equipamento:	30,17
					VALOR:	30,17

### 91398 CAMINHÃO PIPA 10.000 L TRUCADO, PESO BRUTO TOTAL 23.000 KG, CARGA ÚTIL MÁXIMA 15.935 KG, DISTÂNCIA ENTRE EIXOS 4,8 M, POTÊNCIA 230 CV, INCLUSIVE TANQUE DE AÇO PARA TRANSPORTE DE ÁGUA - IMPOSTOS E SEGUROS. AF\_06/2014 (H)

Equipamento		FONTE	UNID	COEFICIENTE	PREÇO UNITÁRIO	TOTAL
00037758	CAMINHÃO TRUCADO, PESO BRUTO TOTAL 23000 KG, CARGA UTIL MÁXIMA 15285 KG, DISTANCIA ENTRE EIXOS 4,80 M, POTENCIA 326 CV (INCLUI CABINE E CHASSI, NAO INCLUI CARROCERIA)	SINAPI	UN	0,00000570	746.431,51	4,25
00037736	TANQUE DE ACO CARBONO NAO REVESTIDO, PARA TRANSPORTE DE AGUA COM CAPACIDADE DE 10 M3, COM BOMBA CENTRIFUGA POR TOMADA DE FORCA, VAZAO MAXIMA *75* M3/H (INCLUI MONTAGEM, NAO INCLUI CAMINHÃO)	SINAPI	UN	0,00000580	82.950,00	0,48
					TOTAL Equipamento:	4,73
					VALOR:	4,73

### 91397 CAMINHÃO PIPA 10.000 L TRUCADO, PESO BRUTO TOTAL 23.000 KG, CARGA ÚTIL MÁXIMA 15.935 KG, DISTÂNCIA ENTRE EIXOS 4,8 M, POTÊNCIA 230 CV, INCLUSIVE TANQUE DE AÇO PARA TRANSPORTE DE ÁGUA - JUROS. AF\_06/2014 (H)

Equipamento		FONTE	UNID	COEFICIENTE	PREÇO UNITÁRIO	TOTAL
00037758	CAMINHÃO TRUCADO, PESO BRUTO TOTAL 23000 KG, CARGA UTIL MÁXIMA 15285 KG, DISTANCIA ENTRE EIXOS 4,80 M, POTENCIA 326 CV (INCLUI CABINE E CHASSI, NAO INCLUI CARROCERIA)	SINAPI	UN	0,00001410	746.431,51	10,52
00037736	TANQUE DE ACO CARBONO NAO REVESTIDO, PARA TRANSPORTE DE AGUA COM CAPACIDADE DE 10 M3, COM BOMBA CENTRIFUGA POR TOMADA DE FORCA, VAZAO MAXIMA *75* M3/H (INCLUI MONTAGEM, NAO INCLUI CAMINHÃO)	SINAPI	UN	0,00001440	82.950,00	1,19
					TOTAL Equipamento:	11,71
					VALOR:	11,71

### 5763 CAMINHÃO PIPA 10.000 L TRUCADO, PESO BRUTO TOTAL 23.000 KG, CARGA ÚTIL MÁXIMA 15.935 KG, DISTÂNCIA ENTRE EIXOS 4,8 M, POTÊNCIA 230 CV, INCLUSIVE TANQUE DE AÇO PARA TRANSPORTE DE ÁGUA - MANUTENÇÃO. AF\_06/2014 (H)

Equipamento		FONTE	UNID	COEFICIENTE	PREÇO UNITÁRIO	TOTAL
00037758	CAMINHÃO TRUCADO, PESO BRUTO TOTAL 23000 KG, CARGA UTIL MÁXIMA 15285 KG, DISTANCIA ENTRE EIXOS 4,80 M, POTENCIA 326 CV (INCLUI CABINE E CHASSI, NAO INCLUI CARROCERIA)	SINAPI	UN	0,00006430	746.431,51	47,99
00037736	TANQUE DE ACO CARBONO NAO REVESTIDO, PARA TRANSPORTE DE AGUA COM CAPACIDADE DE 10 M3, COM BOMBA CENTRIFUGA POR TOMADA DE FORCA, VAZAO MAXIMA *75* M3/H (INCLUI MONTAGEM, NAO INCLUI CAMINHÃO)	SINAPI	UN	0,00006890	82.950,00	5,71
					TOTAL Equipamento:	53,70
					VALOR:	53,70

### 53831 CAMINHÃO PIPA 10.000 L TRUCADO, PESO BRUTO TOTAL 23.000 KG, CARGA ÚTIL MÁXIMA 15.935 KG, DISTÂNCIA ENTRE EIXOS 4,8 M, POTÊNCIA 230 CV, INCLUSIVE TANQUE DE AÇO PARA TRANSPORTE DE ÁGUA - MATERIAIS NA OPERAÇÃO. AF\_06/2014 (H)

Material	FONTE	UNID	COEFICIENTE	PREÇO UNITÁRIO	TOTAL
----------	-------	------	-------------	----------------	-------

**OBRA:** REFORMA E AMPLIAÇÃO DA ESCOLA MUNICIPAL JOSÉ DA COSTA LIMA  
**DESCRIÇÃO:** REFORMA E AMPLIAÇÃO DA ESCOLA MUNICIPAL JOSÉ DA COSTA LIMA O E  
 CONSTRUÇÃO DE GINÁSIO, LOCALIZADA SÍTIO POSSE, ZONA RURAL,  
 SOLEDADE/PB - R01  
**LOCAL:** SÍTIO POSSE, SOLEDADE/PB  
**UNIDADES:** 2400.0M²  
**VALOR POR UNIDADE:** R\$ 774,05



## RELATÓRIO ANALÍTICO - COMPOSIÇÕES AUXILIARES

00004221	OLEO DIESEL COMBUSTIVEL COMUM METROPOLITANO S-10 OU S-500	SINAPI	L	32,16000000	5,88	189,10
					TOTAL Material:	189,10
					VALOR:	189,10

### 88261 CARPINTEIRO DE ESQUADRIA COM ENCARGOS COMPLEMENTARES (H)

Encargos Complementares		FONTE	UNID	COEFICIENTE	PREÇO UNITÁRIO	TOTAL
00037370	ALIMENTACAO - HORISTA (COLETADO CAIXA - ENCARGOS COMPLEMENTARES)	SINAPI	H	1,00000000	1,04	1,04
00043483	EPI - FAMILIA CARPINTEIRO DE FORMAS - HORISTA (ENCARGOS COMPLEMENTARES - COLETADO CAIXA)	SINAPI	H	1,00000000	1,43	1,43
00037372	EXAMES - HORISTA (COLETADO CAIXA - ENCARGOS COMPLEMENTARES)	SINAPI	H	1,00000000	1,34	1,34
00043459	FERRAMENTAS - FAMILIA CARPINTEIRO DE FORMAS - HORISTA (ENCARGOS COMPLEMENTARES - COLETADO CAIXA)	SINAPI	H	1,00000000	0,49	0,49
00037373	SEGURO - HORISTA (COLETADO CAIXA - ENCARGOS COMPLEMENTARES)	SINAPI	H	1,00000000	0,01	0,01
00037371	TRANSPORTE - HORISTA (COLETADO CAIXA - ENCARGOS COMPLEMENTARES)	SINAPI	H	1,00000000	0,77	0,77
					TOTAL Encargos Complementares:	5,08

Mão de Obra		FONTE	UNID	COEFICIENTE	PREÇO UNITÁRIO	TOTAL
00001214	CARPINTEIRO DE ESQUADRIAS (HORISTA)	SINAPI	H	1,00000000	15,28	15,28
					TOTAL Mão de Obra:	15,28

Serviço		FONTE	UNID	COEFICIENTE	PREÇO UNITÁRIO	TOTAL
95329	CURSO DE CAPACITAÇÃO PARA CARPINTEIRO DE ESQUADRIA (ENCARGOS COMPLEMENTARES) - HORISTA	SINAPI	H	1,00000000	0,25	0,25
					TOTAL Serviço:	0,25
					VALOR:	20,61

### 88262 CARPINTEIRO DE FORMAS COM ENCARGOS COMPLEMENTARES (H)

Encargos Complementares		FONTE	UNID	COEFICIENTE	PREÇO UNITÁRIO	TOTAL
00037370	ALIMENTACAO - HORISTA (COLETADO CAIXA - ENCARGOS COMPLEMENTARES)	SINAPI	H	1,00000000	1,04	1,04
00043483	EPI - FAMILIA CARPINTEIRO DE FORMAS - HORISTA (ENCARGOS COMPLEMENTARES - COLETADO CAIXA)	SINAPI	H	1,00000000	1,43	1,43
00037372	EXAMES - HORISTA (COLETADO CAIXA - ENCARGOS COMPLEMENTARES)	SINAPI	H	1,00000000	1,34	1,34
00043459	FERRAMENTAS - FAMILIA CARPINTEIRO DE FORMAS - HORISTA (ENCARGOS COMPLEMENTARES - COLETADO CAIXA)	SINAPI	H	1,00000000	0,49	0,49
00037373	SEGURO - HORISTA (COLETADO CAIXA - ENCARGOS COMPLEMENTARES)	SINAPI	H	1,00000000	0,01	0,01
00037371	TRANSPORTE - HORISTA (COLETADO CAIXA - ENCARGOS COMPLEMENTARES)	SINAPI	H	1,00000000	0,77	0,77
					TOTAL Encargos Complementares:	5,08

Mão de Obra		FONTE	UNID	COEFICIENTE	PREÇO UNITÁRIO	TOTAL
00001213	CARPINTEIRO DE FORMAS (HORISTA)	SINAPI	H	1,00000000	16,06	16,06
					TOTAL Mão de Obra:	16,06

Serviço		FONTE	UNID	COEFICIENTE	PREÇO UNITÁRIO	TOTAL
95330	CURSO DE CAPACITAÇÃO PARA CARPINTEIRO DE FÔRMAS (ENCARGOS COMPLEMENTARES) - HORISTA	SINAPI	H	1,00000000	0,21	0,21

**OBRA:** REFORMA E AMPLIAÇÃO DA ESCOLA MUNICIPAL JOSÉ DA COSTA LIMA  
**DESCRIÇÃO:** REFORMA E AMPLIAÇÃO DA ESCOLA MUNICIPAL JOSÉ DA COSTA LIMA O E  
CONSTRUÇÃO DE GINÁSIO, LOCALIZADA SÍTIO POSSE, ZONA RURAL,  
SOLEDADE/PB - R01  
**LOCAL:** SÍTIO POSSE, SOLEDADE/PB  
**UNIDADES:** 2400.0M²  
**VALOR POR UNIDADE:** R\$ 774,05



## RELATÓRIO ANALÍTICO - COMPOSIÇÕES AUXILIARES

TOTAL Serviço:	0,21
VALOR:	21,35

### I0594 CARREGADEIRA DE PNEUS HP 111 (CHI) (H)

Material		FONTE	UNID	COEFICIENTE	PREÇO UNITÁRIO	TOTAL
I2753	MÃO DE OBRA DE OPERAÇÃO DA CARREGADEIRA DE PNEUS (111 HP)	SEINFRA	H	1,00000000	28,8100	28,8100
I2701	DEPRECIAÇÃO	SEINFRA	H	41,56800000	1,0000	41,5680
I2702	JUROS	SEINFRA	H	14,02920000	1,0000	14,0292
TOTAL Material:						84,4072
VALOR:						84,41

### I0708 CARREGADEIRA DE PNEUS HP 111 (CHP) (H)

Material		FONTE	UNID	COEFICIENTE	PREÇO UNITÁRIO	TOTAL
I2753	MÃO DE OBRA DE OPERAÇÃO DA CARREGADEIRA DE PNEUS (111 HP)	SEINFRA	H	1,00000000	28,8100	28,8100
I2752	MATERIAL DE OPERAÇÃO DA CARREGADEIRA DE PNEUS (111 HP)	SEINFRA	H	1,00000000	83,0835	83,0835
I2701	DEPRECIAÇÃO	SEINFRA	H	41,56800000	1,0000	41,5680
I2702	JUROS	SEINFRA	H	14,02920000	1,0000	14,0292
I2703	MANUTENÇÃO	SEINFRA	H	62,35200000	1,0000	62,3520
TOTAL Material:						229,8427
VALOR:						229,84

### I0596 CARREGADEIRA DE PNEUS HP 180 (CHI) (H)

Material		FONTE	UNID	COEFICIENTE	PREÇO UNITÁRIO	TOTAL
I2755	MÃO DE OBRA DE OPERAÇÃO DA CARREGADEIRA DE PNEUS (180 HP)	SEINFRA	H	1,00000000	28,8100	28,8100
I2701	DEPRECIAÇÃO	SEINFRA	H	57,97140000	1,0000	57,9714
I2702	JUROS	SEINFRA	H	19,56540000	1,0000	19,5654
TOTAL Material:						106,3468
VALOR:						106,35

### I0710 CARREGADEIRA DE PNEUS HP 180 (CHP) (H)

Material		FONTE	UNID	COEFICIENTE	PREÇO UNITÁRIO	TOTAL
I2755	MÃO DE OBRA DE OPERAÇÃO DA CARREGADEIRA DE PNEUS (180 HP)	SEINFRA	H	1,00000000	28,8100	28,8100
I2754	MATERIAL DE OPERAÇÃO DA CARREGADEIRA DE PNEUS (180 HP)	SEINFRA	H	1,00000000	134,7300	134,7300
I2701	DEPRECIAÇÃO	SEINFRA	H	57,97140000	1,0000	57,9714
I2702	JUROS	SEINFRA	H	19,56540000	1,0000	19,5654
I2703	MANUTENÇÃO	SEINFRA	H	86,95710000	1,0000	86,9571
TOTAL Material:						328,0339
VALOR:						328,03

**OBRA:** REFORMA E AMPLIAÇÃO DA ESCOLA MUNICIPAL JOSÉ DA COSTA LIMA  
**DESCRIÇÃO:** REFORMA E AMPLIAÇÃO DA ESCOLA MUNICIPAL JOSÉ DA COSTA LIMA O E  
 CONSTRUÇÃO DE GINÁSIO, LOCALIZADA SÍTIO POSSE, ZONA RURAL,  
 SOLEDADE/PB - R01  
**LOCAL:** SÍTIO POSSE, SOLEDADE/PB  
**UNIDADES:** 2400.0M²  
**VALOR POR UNIDADE:** R\$ 774,05



## RELATÓRIO ANALÍTICO - COMPOSIÇÕES AUXILIARES

### 90466 CHUMBAMENTO LINEAR EM ALVENARIA PARA RAMAIS/DISTRIBUIÇÃO DE INSTALAÇÕES HIDRÁULICAS COM DIÂMETROS MENORES OU IGUAIS A 40 MM. AF\_09/2023 (M)

Mão de Obra com Encargos Complementares		FONTE	UNID	COEFICIENTE	PREÇO UNITÁRIO	TOTAL
88248	AUXILIAR DE ENCANADOR OU BOMBEIRO HIDRÁULICO COM ENCARGOS COMPLEMENTARES	SINAPI	H	0,08300000	17,37	1,44
88267	ENCANADOR OU BOMBEIRO HIDRÁULICO COM ENCARGOS COMPLEMENTARES	SINAPI	H	0,36500000	20,92	7,63
TOTAL Mão de Obra com Encargos Complementares:						9,07

Serviço		FONTE	UNID	COEFICIENTE	PREÇO UNITÁRIO	TOTAL
88629	ARGAMASSA TRAÇO 1:3 (EM VOLUME DE CIMENTO E AREIA MÉDIA ÚMIDA), PREPARO MANUAL. AF_08/2019	SINAPI	M3	0,00510000	609,46	3,10
TOTAL Serviço:						3,10
VALOR:						12,17

### 91533 COMPACTADOR DE SOLOS DE PERCUSSÃO (SOQUETE) COM MOTOR A GASOLINA 4 TEMPOS, POTÊNCIA 4 CV - CHP DIURNO. AF\_08/2015 (CHP)

Mão de Obra com Encargos Complementares		FONTE	UNID	COEFICIENTE	PREÇO UNITÁRIO	TOTAL
88297	OPERADOR DE MÁQUINAS E EQUIPAMENTOS COM ENCARGOS COMPLEMENTARES	SINAPI	H	1,00000000	20,34	20,34
TOTAL Mão de Obra com Encargos Complementares:						20,34

Serviço		FONTE	UNID	COEFICIENTE	PREÇO UNITÁRIO	TOTAL
91529	COMPACTADOR DE SOLOS DE PERCUSSÃO (SOQUETE) COM MOTOR A GASOLINA 4 TEMPOS, POTÊNCIA 4 CV - DEPRECIAÇÃO. AF_08/2015	SINAPI	H	1,00000000	0,72	0,72
91530	COMPACTADOR DE SOLOS DE PERCUSSÃO (SOQUETE) COM MOTOR A GASOLINA 4 TEMPOS, POTÊNCIA 4 CV - JUROS. AF_08/2015	SINAPI	H	1,00000000	0,19	0,19
91531	COMPACTADOR DE SOLOS DE PERCUSSÃO (SOQUETE) COM MOTOR A GASOLINA 4 TEMPOS, POTÊNCIA 4 CV - MANUTENÇÃO. AF_08/2015	SINAPI	H	1,00000000	0,90	0,90
91532	COMPACTADOR DE SOLOS DE PERCUSSÃO (SOQUETE) COM MOTOR A GASOLINA 4 TEMPOS, POTÊNCIA 4 CV - MATERIAIS NA OPERAÇÃO. AF_08/2015	SINAPI	H	1,00000000	5,68	5,68
TOTAL Serviço:						7,49
VALOR:						27,83

### 91529 COMPACTADOR DE SOLOS DE PERCUSSÃO (SOQUETE) COM MOTOR A GASOLINA 4 TEMPOS, POTÊNCIA 4 CV - DEPRECIAÇÃO. AF\_08/2015 (H)

Equipamento		FONTE	UNID	COEFICIENTE	PREÇO UNITÁRIO	TOTAL
00013458	COMPACTADOR DE SOLOS DE PERCURSAO (SOQUETE) COM MOTOR A GASOLINA 4 TEMPOS DE 4 HP (4 CV)	SINAPI	UN	0,00005330	13.530,62	0,72
TOTAL Equipamento:						0,72
VALOR:						0,72

### 91530 COMPACTADOR DE SOLOS DE PERCUSSÃO (SOQUETE) COM MOTOR A GASOLINA 4 TEMPOS, POTÊNCIA 4 CV - JUROS. AF\_08/2015 (H)

Equipamento		FONTE	UNID	COEFICIENTE	PREÇO UNITÁRIO	TOTAL
00013458	COMPACTADOR DE SOLOS DE PERCURSAO (SOQUETE) COM MOTOR A GASOLINA 4 TEMPOS DE 4 HP (4 CV)	SINAPI	UN	0,00001430	13.530,62	0,19
TOTAL Equipamento:						0,19
VALOR:						0,19

**OBRA:** REFORMA E AMPLIAÇÃO DA ESCOLA MUNICIPAL JOSÉ DA COSTA LIMA  
**DESCRIÇÃO:** REFORMA E AMPLIAÇÃO DA ESCOLA MUNICIPAL JOSÉ DA COSTA LIMA O E  
 CONSTRUÇÃO DE GINÁSIO, LOCALIZADA SÍTIO POSSE, ZONA RURAL,  
 SOLEDADE/PB - R01  
**LOCAL:** SÍTIO POSSE, SOLEDADE/PB  
**UNIDADES:** 2400.0M²  
**VALOR POR UNIDADE:** R\$ 774,05



## RELATÓRIO ANALÍTICO - COMPOSIÇÕES AUXILIARES

### 91531 COMPACTADOR DE SOLOS DE PERCUSSÃO (SOQUETE) COM MOTOR A GASOLINA 4 TEMPOS, POTÊNCIA 4 CV - MANUTENÇÃO. AF\_08/2015 (H)

Equipamento		FONTE	UNID	COEFICIENTE	PREÇO UNITÁRIO	TOTAL
00013458	COMPACTADOR DE SOLOS DE PERCURSAO (SOQUETE) COM MOTOR A GASOLINA 4 TEMPOS DE 4 HP (4 CV)	SINAPI	UN	0,00006670	13.530,62	0,90
TOTAL Equipamento:						0,90
VALOR:						<b>0,90</b>

### 91532 COMPACTADOR DE SOLOS DE PERCUSSÃO (SOQUETE) COM MOTOR A GASOLINA 4 TEMPOS, POTÊNCIA 4 CV - MATERIAIS NA OPERAÇÃO. AF\_08/2015 (H)

Material		FONTE	UNID	COEFICIENTE	PREÇO UNITÁRIO	TOTAL
00004222	GASOLINA COMUM	SINAPI	L	1,03000000	5,52	5,68
TOTAL Material:						5,68
VALOR:						<b>5,68</b>

### I0614 COMPRESSOR DE AR 250 PCM (CHI) (H)

Material		FONTE	UNID	COEFICIENTE	PREÇO UNITÁRIO	TOTAL
I2776	MÃO DE OBRA DE OPERAÇÃO DO COMPRESSOR DE AR 250 PCM	SEINFRA	H	1,00000000	21,2900	21,2900
I2701	DEPRECIAÇÃO	SEINFRA	H	17,81990000	1,0000	17,8199
I2702	JUROS	SEINFRA	H	5,94000000	1,0000	5,9400
TOTAL Material:						45,0499
VALOR:						<b>45,05</b>

### I0728 COMPRESSOR DE AR 250 PCM (CHP) (H)

Material		FONTE	UNID	COEFICIENTE	PREÇO UNITÁRIO	TOTAL
I2776	MÃO DE OBRA DE OPERAÇÃO DO COMPRESSOR DE AR 250 PCM	SEINFRA	H	1,00000000	21,2900	21,2900
I2775	MATERIAL DE OPERAÇÃO DO COMPRESSOR DE AR 250 PCM	SEINFRA	H	1,00000000	70,3590	70,3590
I2701	DEPRECIAÇÃO	SEINFRA	H	17,81990000	1,0000	17,8199
I2702	JUROS	SEINFRA	H	5,94000000	1,0000	5,9400
I2703	MANUTENÇÃO	SEINFRA	H	19,79990000	1,0000	19,7999
TOTAL Material:						135,2088
VALOR:						<b>135,21</b>

### 96557 CONCRETAGEM DE BLOCOS DE COROAMENTO E VIGAS BALDRAMES, FCK 30 MPA, COM USO DE BOMBA LANÇAMENTO, ADENSAMENTO E ACABAMENTO. AF\_06/2017 (M3)

Equipamento Custo Horário		FONTE	UNID	COEFICIENTE	PREÇO UNITÁRIO	TOTAL
90587	VIBRADOR DE IMERSÃO, DIÂMETRO DE PONTEIRA 45MM, MOTOR ELÉTRICO TRIFÁSICO POTÊNCIA DE 2 CV - CHI DIURNO. AF_06/2015	SINAPI	CHI	0,09300000	0,43	0,03
90586	VIBRADOR DE IMERSÃO, DIÂMETRO DE PONTEIRA 45MM, MOTOR ELÉTRICO TRIFÁSICO POTÊNCIA DE 2 CV - CHP DIURNO. AF_06/2015	SINAPI	CHP	0,08800000	1,09	0,09
TOTAL Equipamento Custo Horário:						0,12
Material		FONTE	UNID	COEFICIENTE	PREÇO UNITÁRIO	TOTAL

**OBRA:** REFORMA E AMPLIAÇÃO DA ESCOLA MUNICIPAL JOSÉ DA COSTA LIMA  
**DESCRIÇÃO:** REFORMA E AMPLIAÇÃO DA ESCOLA MUNICIPAL JOSÉ DA COSTA LIMA O E  
 CONSTRUÇÃO DE GINÁSIO, LOCALIZADA SÍTIO POSSE, ZONA RURAL,  
 SOLEDADE/PB - R01  
**LOCAL:** SÍTIO POSSE, SOLEDADE/PB  
**UNIDADES:** 2400.0M²  
**VALOR POR UNIDADE:** R\$ 774,05



## RELATÓRIO ANALÍTICO - COMPOSIÇÕES AUXILIARES

00001525	CONCRETO USINADO BOMBEAVEL, CLASSE DE RESISTENCIA C30, BRITA 0 E 1, SLUMP = 100 +/- 20 MM, COM BOMBEAMENTO (DISPONIBILIZACAO DE BOMBA), SEM O LANÇAMENTO (NBR 8953)	SINAPI	M3	1,15000000	608,51	699,78
					TOTAL Material:	699,78

Mão de Obra com Encargos Complementares		FONTE	UNID	COEFICIENTE	PREÇO UNITÁRIO	TOTAL
88309	PEDREIRO COM ENCARGOS COMPLEMENTARES	SINAPI	H	0,36300000	21,67	7,86
88316	SERVENTE COM ENCARGOS COMPLEMENTARES	SINAPI	H	0,54400000	17,31	9,41
					TOTAL Mão de Obra com Encargos Complementares:	17,27
					VALOR:	717,17

### 103672 CONCRETAGEM DE PILARES, FCK = 25 MPA, COM USO DE BOMBA - LANÇAMENTO, ADENSAMENTO E ACABAMENTO. AF\_02/2022\_PS (M3)

Equipamento Custo Horário		FONTE	UNID	COEFICIENTE	PREÇO UNITÁRIO	TOTAL
90587	VIBRADOR DE IMERSÃO, DIÂMETRO DE PONTEIRA 45MM, MOTOR ELÉTRICO TRIFÁSICO POTÊNCIA DE 2 CV - CHI DIURNO. AF_06/2015	SINAPI	CHI	0,13000000	0,43	0,05
90586	VIBRADOR DE IMERSÃO, DIÂMETRO DE PONTEIRA 45MM, MOTOR ELÉTRICO TRIFÁSICO POTÊNCIA DE 2 CV - CHP DIURNO. AF_06/2015	SINAPI	CHP	0,09400000	1,09	0,10
					TOTAL Equipamento Custo Horário:	0,15

Material		FONTE	UNID	COEFICIENTE	PREÇO UNITÁRIO	TOTAL
00001527	CONCRETO USINADO BOMBEAVEL, CLASSE DE RESISTENCIA C25, BRITA 0 E 1, SLUMP = 100 +/- 20 MM, COM BOMBEAMENTO (DISPONIBILIZACAO DE BOMBA), SEM O LANÇAMENTO (NBR 8953)	SINAPI	M3	1,10300000	590,35	651,15
					TOTAL Material:	651,15

Mão de Obra com Encargos Complementares		FONTE	UNID	COEFICIENTE	PREÇO UNITÁRIO	TOTAL
88262	CARPINTEIRO DE FORMAS COM ENCARGOS COMPLEMENTARES	SINAPI	H	0,22400000	21,35	4,78
88309	PEDREIRO COM ENCARGOS COMPLEMENTARES	SINAPI	H	0,22400000	21,67	4,85
88316	SERVENTE COM ENCARGOS COMPLEMENTARES	SINAPI	H	1,34500000	17,31	23,28
					TOTAL Mão de Obra com Encargos Complementares:	32,91
					VALOR:	684,21

### 103675 CONCRETAGEM DE VIGAS E LAJES, FCK=25 MPA, PARA LAJES MACIÇAS OU NERVURADAS COM USO DE BOMBA - LANÇAMENTO, ADENSAMENTO E ACABAMENTO. AF\_02/2022\_PS (M3)

Equipamento Custo Horário		FONTE	UNID	COEFICIENTE	PREÇO UNITÁRIO	TOTAL
90587	VIBRADOR DE IMERSÃO, DIÂMETRO DE PONTEIRA 45MM, MOTOR ELÉTRICO TRIFÁSICO POTÊNCIA DE 2 CV - CHI DIURNO. AF_06/2015	SINAPI	CHI	0,13100000	0,43	0,05
90586	VIBRADOR DE IMERSÃO, DIÂMETRO DE PONTEIRA 45MM, MOTOR ELÉTRICO TRIFÁSICO POTÊNCIA DE 2 CV - CHP DIURNO. AF_06/2015	SINAPI	CHP	0,12000000	1,09	0,13
					TOTAL Equipamento Custo Horário:	0,18

Material		FONTE	UNID	COEFICIENTE	PREÇO UNITÁRIO	TOTAL
00001527	CONCRETO USINADO BOMBEAVEL, CLASSE DE RESISTENCIA C25, BRITA 0 E 1, SLUMP = 100 +/- 20 MM, COM BOMBEAMENTO (DISPONIBILIZACAO DE BOMBA), SEM O LANÇAMENTO (NBR 8953)	SINAPI	M3	1,10300000	590,35	651,15
					TOTAL Material:	651,15

Mão de Obra com Encargos Complementares		FONTE	UNID	COEFICIENTE	PREÇO UNITÁRIO	TOTAL
---	--	-------	------	-------------	----------------	-------



**OBRA:** REFORMA E AMPLIAÇÃO DA ESCOLA MUNICIPAL JOSÉ DA COSTA LIMA  
**DESCRIÇÃO:** REFORMA E AMPLIAÇÃO DA ESCOLA MUNICIPAL JOSÉ DA COSTA LIMA O E  
 CONSTRUÇÃO DE GINÁSIO, LOCALIZADA SÍTIO POSSE, ZONA RURAL,  
 SOLEDADE/PB - R01  
**LOCAL:** SÍTIO POSSE, SOLEDADE/PB  
**UNIDADES:** 2400.0M²  
**VALOR POR UNIDADE:** R\$ 774,05



## RELATÓRIO ANALÍTICO - COMPOSIÇÕES AUXILIARES

88262	CARPINTEIRO DE FORMAS COM ENCARGOS COMPLEMENTARES	SINAPI	H	0,12500000	21,35	2,66
88309	PEDREIRO COM ENCARGOS COMPLEMENTARES	SINAPI	H	0,75300000	21,67	16,31
88316	SERVENTE COM ENCARGOS COMPLEMENTARES	SINAPI	H	0,82600000	17,31	14,29
TOTAL Mão de Obra com Encargos Complementares:						33,26
VALOR:						684,59

### 94964 CONCRETO FCK = 20MPa, TRAÇO 1:2,7:3 (EM MASSA SECA DE CIMENTO/ AREIA MÉDIA/ BRITA 1) - PREPARO MECÂNICO COM BETONEIRA 400 L. AF\_05/2021 (M3)

Equipamento Custo Horário		FONTE	UNID	COEFICIENTE	PREÇO UNITÁRIO	TOTAL
88831	BETONEIRA CAPACIDADE NOMINAL DE 400 L, CAPACIDADE DE MISTURA 280 L, MOTOR ELÉTRICO TRIFÁSICO POTÊNCIA DE 2 CV, SEM CARREGADOR - CHI DIURNO. AF_05/2023	SINAPI	CHI	0,77870000	0,47	0,36
88830	BETONEIRA CAPACIDADE NOMINAL DE 400 L, CAPACIDADE DE MISTURA 280 L, MOTOR ELÉTRICO TRIFÁSICO POTÊNCIA DE 2 CV, SEM CARREGADOR - CHP DIURNO. AF_05/2023	SINAPI	CHP	0,82590000	1,83	1,51
TOTAL Equipamento Custo Horário:						1,87

Material		FONTE	UNID	COEFICIENTE	PREÇO UNITÁRIO	TOTAL
00000370	AREIA MEDIA - POSTO JAZIDA/FORNECEDOR (RETIRADO NA JAZIDA, SEM TRANSPORTE)	SINAPI	M3	0,75580000	115,00	86,91
00001379	CIMENTO PORTLAND COMPOSTO CP II-32	SINAPI	KG	322,97770000	0,70	226,08
00004721	PEDRA BRITADA N. 1 (9,5 a 19 MM) POSTO PEDREIRA/FORNECEDOR, SEM FRETE	SINAPI	M3	0,58720000	94,50	55,49
TOTAL Material:						368,48

Mão de Obra com Encargos Complementares		FONTE	UNID	COEFICIENTE	PREÇO UNITÁRIO	TOTAL
88377	OPERADOR DE BETONEIRA ESTACIONÁRIA/MISTURADOR COM ENCARGOS COMPLEMENTARES	SINAPI	H	1,60460000	14,39	23,09
88316	SERVENTE COM ENCARGOS COMPLEMENTARES	SINAPI	H	2,53330000	17,31	43,85
TOTAL Mão de Obra com Encargos Complementares:						66,94
VALOR:						437,29

### 94974 CONCRETO MAGRO PARA LASTRO, TRAÇO 1:4,5:4,5 (EM MASSA SECA DE CIMENTO/ AREIA MÉDIA/ BRITA 1) - PREPARO MANUAL. AF\_05/2021 (M3)

Material		FONTE	UNID	COEFICIENTE	PREÇO UNITÁRIO	TOTAL
00000370	AREIA MEDIA - POSTO JAZIDA/FORNECEDOR (RETIRADO NA JAZIDA, SEM TRANSPORTE)	SINAPI	M3	0,85380000	115,00	98,18
00001379	CIMENTO PORTLAND COMPOSTO CP II-32	SINAPI	KG	218,93000000	0,70	153,25
00004721	PEDRA BRITADA N. 1 (9,5 a 19 MM) POSTO PEDREIRA/FORNECEDOR, SEM FRETE	SINAPI	M3	0,59710000	94,50	56,42
TOTAL Material:						307,85

Mão de Obra com Encargos Complementares		FONTE	UNID	COEFICIENTE	PREÇO UNITÁRIO	TOTAL
88316	SERVENTE COM ENCARGOS COMPLEMENTARES	SINAPI	H	6,28580000	17,31	108,80
TOTAL Mão de Obra com Encargos Complementares:						108,80
VALOR:						416,65

### 94962 CONCRETO MAGRO PARA LASTRO, TRAÇO 1:4,5:4,5 (EM MASSA SECA DE CIMENTO/ AREIA MÉDIA/ BRITA 1) - PREPARO MECÂNICO COM BETONEIRA 400 L. AF\_05/2021 (M3)

Equipamento Custo Horário		FONTE	UNID	COEFICIENTE	PREÇO UNITÁRIO	TOTAL
---------------------------	--	-------	------	-------------	----------------	-------

**OBRA:** REFORMA E AMPLIAÇÃO DA ESCOLA MUNICIPAL JOSÉ DA COSTA LIMA  
**DESCRIÇÃO:** REFORMA E AMPLIAÇÃO DA ESCOLA MUNICIPAL JOSÉ DA COSTA LIMA O E  
CONSTRUÇÃO DE GINÁSIO, LOCALIZADA SÍTIO POSSE, ZONA RURAL,  
SOLEDADE/PB - R01  
**LOCAL:** SÍTIO POSSE, SOLEDADE/PB  
**UNIDADES:** 2400.0M²  
**VALOR POR UNIDADE:** R\$ 774,05



## RELATÓRIO ANALÍTICO - COMPOSIÇÕES AUXILIARES

88831	BETONEIRA CAPACIDADE NOMINAL DE 400 L, CAPACIDADE DE MISTURA 280 L, MOTOR ELÉTRICO TRIFÁSICO POTÊNCIA DE 2 CV, SEM CARREGADOR - CHI DIURNO. AF_05/2023	SINAPI	CHI	0,71880000	0,47	0,33
88830	BETONEIRA CAPACIDADE NOMINAL DE 400 L, CAPACIDADE DE MISTURA 280 L, MOTOR ELÉTRICO TRIFÁSICO POTÊNCIA DE 2 CV, SEM CARREGADOR - CHP DIURNO. AF_05/2023	SINAPI	CHP	0,76230000	1,83	1,39
TOTAL Equipamento Custo Horário:						1,72

Material		FONTE	UNID	COEFICIENTE	PREÇO UNITÁRIO	TOTAL
00000370	AREIA MEDIA - POSTO JAZIDA/FORNECEDOR (RETIRADO NA JAZIDA, SEM TRANSPORTE)	SINAPI	M3	0,82690000	115,00	95,09
00001379	CIMENTO PORTLAND COMPOSTO CP II-32	SINAPI	KG	212,01940000	0,70	148,41
00004721	PEDRA BRITADA N. 1 (9,5 a 19 MM) POSTO PEDREIRA/FORNECEDOR, SEM FRETE	SINAPI	M3	0,57820000	94,50	54,63
TOTAL Material:						298,13

Mão de Obra com Encargos Complementares		FONTE	UNID	COEFICIENTE	PREÇO UNITÁRIO	TOTAL
88377	OPERADOR DE BETONEIRA ESTACIONÁRIA/MISTURADOR COM ENCARGOS COMPLEMENTARES	SINAPI	H	1,48110000	14,39	21,31
88316	SERVENTE COM ENCARGOS COMPLEMENTARES	SINAPI	H	2,34330000	17,31	40,56
TOTAL Mão de Obra com Encargos Complementares:						61,87
VALOR:						361,72

### 94968 CONCRETO MAGRO PARA LASTRO, TRAÇO 1:4,5:4,5 (EM MASSA SECA DE CIMENTO/ AREIA MÉDIA/ BRITA 1) - PREPARO MECÂNICO COM BETONEIRA 600 L. AF\_05/2021 (M3)

Equipamento Custo Horário		FONTE	UNID	COEFICIENTE	PREÇO UNITÁRIO	TOTAL
89226	BETONEIRA CAPACIDADE NOMINAL DE 600 L, CAPACIDADE DE MISTURA 360 L, MOTOR ELÉTRICO TRIFÁSICO POTÊNCIA DE 4 CV, SEM CARREGADOR - CHI DIURNO. AF_05/2023	SINAPI	CHI	0,64620000	1,94	1,25
89225	BETONEIRA CAPACIDADE NOMINAL DE 600 L, CAPACIDADE DE MISTURA 360 L, MOTOR ELÉTRICO TRIFÁSICO POTÊNCIA DE 4 CV, SEM CARREGADOR - CHP DIURNO. AF_05/2023	SINAPI	CHP	0,68530000	5,61	3,84
TOTAL Equipamento Custo Horário:						5,09

Material		FONTE	UNID	COEFICIENTE	PREÇO UNITÁRIO	TOTAL
00000370	AREIA MEDIA - POSTO JAZIDA/FORNECEDOR (RETIRADO NA JAZIDA, SEM TRANSPORTE)	SINAPI	M3	0,83250000	115,00	95,73
00001379	CIMENTO PORTLAND COMPOSTO CP II-32	SINAPI	KG	213,45310000	0,70	149,41
00004721	PEDRA BRITADA N. 1 (9,5 a 19 MM) POSTO PEDREIRA/FORNECEDOR, SEM FRETE	SINAPI	M3	0,58210000	94,50	55,00
TOTAL Material:						300,14

Mão de Obra com Encargos Complementares		FONTE	UNID	COEFICIENTE	PREÇO UNITÁRIO	TOTAL
88377	OPERADOR DE BETONEIRA ESTACIONÁRIA/MISTURADOR COM ENCARGOS COMPLEMENTARES	SINAPI	H	1,33150000	14,39	19,16
88316	SERVENTE COM ENCARGOS COMPLEMENTARES	SINAPI	H	2,10580000	17,31	36,45
TOTAL Mão de Obra com Encargos Complementares:						55,61
VALOR:						360,84

### C3268 CONCRETO P/VIBR., FCK=10MPa COM AGREGADO PRODUZIDO (S/TRANSP.) (M3)

Equipamento Custo Horário		FONTE	UNID	COEFICIENTE	PREÇO UNITÁRIO	TOTAL
I0566	BETONEIRA COM MOTOR A DIESEL (CHI)	SEINFRA	H	0,00000000	22,8100	0,0000
I0680	BETONEIRA COM MOTOR A DIESEL (CHP)	SEINFRA	H	1,00000000	29,0963	29,0963

**OBRA:** REFORMA E AMPLIAÇÃO DA ESCOLA MUNICIPAL JOSÉ DA COSTA LIMA  
**DESCRIÇÃO:** REFORMA E AMPLIAÇÃO DA ESCOLA MUNICIPAL JOSÉ DA COSTA LIMA O E  
 CONSTRUÇÃO DE GINÁSIO, LOCALIZADA SÍTIO POSSE, ZONA RURAL,  
 SOLEDADE/PB - R01  
**LOCAL:** SÍTIO POSSE, SOLEDADE/PB  
**UNIDADES:** 2400.0M²  
**VALOR POR UNIDADE:** R\$ 774,05



## RELATÓRIO ANALÍTICO - COMPOSIÇÕES AUXILIARES

TOTAL Equipamento Custo Horário:						29,0963
Material		FONTE	UNID	COEFICIENTE	PREÇO UNITÁRIO	TOTAL
I0805	CIMENTO PORTLAND	SEINFRA	KG	254,00000000	0,7100	180,3400
TOTAL Material:						180,3400
Mão de Obra		FONTE	UNID	COEFICIENTE	PREÇO UNITÁRIO	TOTAL
I2543	SERVENTE	SEINFRA	H	6,00000000	18,4600	110,7600
TOTAL Mão de Obra:						110,7600
Serviço		FONTE	UNID	COEFICIENTE	PREÇO UNITÁRIO	TOTAL
C3130	AREIA DE RIO - EXTRAÇÃO	SEINFRA	M3	0,91970000	8,8000	8,0934
C3253	BRITA PRODUZIDA PARA USOS DIVERSOS	SEINFRA	M3	0,83600000	100,7000	84,1852
TOTAL Serviço:						92,2786
VALOR:						412,47

### I0618 CONJUNTO DE BRITAGEM 30 M3/H (CHI) (H)

Material		FONTE	UNID	COEFICIENTE	PREÇO UNITÁRIO	TOTAL
I2781	MÃO DE OBRA DE OPERAÇÃO DO CONJUNTO DE BRITAGEM 30 M3/H	SEINFRA	H	1,00000000	28,8100	28,8100
I2701	DEPRECIAÇÃO	SEINFRA	H	211,35790000	1,0000	211,3579
I2702	JUROS	SEINFRA	H	70,45260000	1,0000	70,4526
TOTAL Material:						310,6205
VALOR:						310,62

### I0732 CONJUNTO DE BRITAGEM 30 M3/H (CHP) (H)

Material		FONTE	UNID	COEFICIENTE	PREÇO UNITÁRIO	TOTAL
I2781	MÃO DE OBRA DE OPERAÇÃO DO CONJUNTO DE BRITAGEM 30 M3/H	SEINFRA	H	1,00000000	28,8100	28,8100
I2701	DEPRECIAÇÃO	SEINFRA	H	211,35790000	1,0000	211,3579
I2702	JUROS	SEINFRA	H	70,45260000	1,0000	70,4526
I2703	MANUTENÇÃO	SEINFRA	H	281,81060000	1,0000	281,8106
TOTAL Material:						592,4311
VALOR:						592,43

### 91285 CORTADORA DE PISO COM MOTOR 4 TEMPOS A GASOLINA, POTÊNCIA DE 13 HP, COM DISCO DE CORTE DIAMANTADO SEGMENTADO PARA CONCRETO, DIÂMETRO DE 350 MM, FURO DE 1" (14 X 1") - CHI DIURNO. AF\_08/2015 (CHI)

Serviço		FONTE	UNID	COEFICIENTE	PREÇO UNITÁRIO	TOTAL
91279	CORTADORA DE PISO COM MOTOR 4 TEMPOS A GASOLINA, POTÊNCIA DE 13 HP, COM DISCO DE CORTE DIAMANTADO SEGMENTADO PARA CONCRETO, DIÂMETRO DE 350 MM, FURO DE 1" (14 X 1") - DEPRECIAÇÃO. AF_08/2015	SINAPI	H	1,00000000	0,85	0,85
91280	CORTADORA DE PISO COM MOTOR 4 TEMPOS A GASOLINA, POTÊNCIA DE 13 HP, COM DISCO DE CORTE DIAMANTADO SEGMENTADO PARA CONCRETO, DIÂMETRO DE 350 MM, FURO DE 1" (14 X 1") - JUROS. AF_08/2015	SINAPI	H	1,00000000	0,19	0,19
TOTAL Serviço:						1,04
VALOR:						1,04

**OBRA:** REFORMA E AMPLIAÇÃO DA ESCOLA MUNICIPAL JOSÉ DA COSTA LIMA  
**DESCRIÇÃO:** REFORMA E AMPLIAÇÃO DA ESCOLA MUNICIPAL JOSÉ DA COSTA LIMA O E  
 CONSTRUÇÃO DE GINÁSIO, LOCALIZADA SÍTIO POSSE, ZONA RURAL,  
 SOLEDADE/PB - R01  
**LOCAL:** SÍTIO POSSE, SOLEDADE/PB  
**UNIDADES:** 2400.0M<sup>2</sup>  
**VALOR POR UNIDADE:** R\$ 774,05



## RELATÓRIO ANALÍTICO - COMPOSIÇÕES AUXILIARES

### 91283 CORTADORA DE PISO COM MOTOR 4 TEMPOS A GASOLINA, POTÊNCIA DE 13 HP, COM DISCO DE CORTE DIAMANTADO SEGMENTADO PARA CONCRETO, DIÂMETRO DE 350 MM, FURO DE 1" (14 X 1") - CHP DIURNO. AF\_08/2015 (CHP)

Serviço	Fonte	Unid	Coefficiente	Preço Unitário	Total
91279	CORTADORA DE PISO COM MOTOR 4 TEMPOS A GASOLINA, POTÊNCIA DE 13 HP, COM DISCO DE CORTE DIAMANTADO SEGMENTADO PARA CONCRETO, DIÂMETRO DE 350 MM, FURO DE 1" (14 X 1") - DEPRECIAÇÃO. AF_08/2015	SINAPI	H	1,00000000	0,85
91280	CORTADORA DE PISO COM MOTOR 4 TEMPOS A GASOLINA, POTÊNCIA DE 13 HP, COM DISCO DE CORTE DIAMANTADO SEGMENTADO PARA CONCRETO, DIÂMETRO DE 350 MM, FURO DE 1" (14 X 1") - JUROS. AF_08/2015	SINAPI	H	1,00000000	0,19
91281	CORTADORA DE PISO COM MOTOR 4 TEMPOS A GASOLINA, POTÊNCIA DE 13 HP, COM DISCO DE CORTE DIAMANTADO SEGMENTADO PARA CONCRETO, DIÂMETRO DE 350 MM, FURO DE 1" (14 X 1") - MANUTENÇÃO. AF_08/2015	SINAPI	H	1,00000000	1,07
91282	CORTADORA DE PISO COM MOTOR 4 TEMPOS A GASOLINA, POTÊNCIA DE 13 HP, COM DISCO DE CORTE DIAMANTADO SEGMENTADO PARA CONCRETO, DIÂMETRO DE 350 MM, FURO DE 1" (14 X 1") - MATERIAIS NA OPERAÇÃO. AF_08/2015	SINAPI	H	1,00000000	8,00
TOTAL Serviço:					10,11
VALOR:					10,11

### 91279 CORTADORA DE PISO COM MOTOR 4 TEMPOS A GASOLINA, POTÊNCIA DE 13 HP, COM DISCO DE CORTE DIAMANTADO SEGMENTADO PARA CONCRETO, DIÂMETRO DE 350 MM, FURO DE 1" (14 X 1") - DEPRECIAÇÃO. AF\_08/2015 (H)

Equipamento	Fonte	Unid	Coefficiente	Preço Unitário	Total
00011280	CORTADEIRA DE PISO DE CONCRETO E ASFALTO, PARA DISCO PADRAO DE DIAMETRO 350 MM (14") OU 450 MM (18") , MOTOR A GASOLINA, POTENCIA 13 HP, SEM DISCO	SINAPI	UN	0,00006400	13.110,96
TOTAL Equipamento:					0,83
Material	Fonte	Unid	Coefficiente	Preço Unitário	Total
00013887	DISCO DE CORTE DIAMANTADO SEGMENTADO PARA CONCRETO, DIAMETRO DE 350 MM, FURO DE 1 " (14 X 1 " )	SINAPI	UN	0,00006400	378,81
TOTAL Material:					0,02
VALOR:					0,85

### 91280 CORTADORA DE PISO COM MOTOR 4 TEMPOS A GASOLINA, POTÊNCIA DE 13 HP, COM DISCO DE CORTE DIAMANTADO SEGMENTADO PARA CONCRETO, DIÂMETRO DE 350 MM, FURO DE 1" (14 X 1") - JUROS. AF\_08/2015 (H)

Equipamento	Fonte	Unid	Coefficiente	Preço Unitário	Total
00011280	CORTADEIRA DE PISO DE CONCRETO E ASFALTO, PARA DISCO PADRAO DE DIAMETRO 350 MM (14") OU 450 MM (18") , MOTOR A GASOLINA, POTENCIA 13 HP, SEM DISCO	SINAPI	UN	0,00001480	13.110,96
TOTAL Equipamento:					0,19
VALOR:					0,19

### 91281 CORTADORA DE PISO COM MOTOR 4 TEMPOS A GASOLINA, POTÊNCIA DE 13 HP, COM DISCO DE CORTE DIAMANTADO SEGMENTADO PARA CONCRETO, DIÂMETRO DE 350 MM, FURO DE 1" (14 X 1") - MANUTENÇÃO. AF\_08/2015 (H)

Equipamento	Fonte	Unid	Coefficiente	Preço Unitário	Total
00011280	CORTADEIRA DE PISO DE CONCRETO E ASFALTO, PARA DISCO PADRAO DE DIAMETRO 350 MM (14") OU 450 MM (18") , MOTOR A GASOLINA, POTENCIA 13 HP, SEM DISCO	SINAPI	UN	0,00008000	13.110,96
TOTAL Equipamento:					1,04
Material	Fonte	Unid	Coefficiente	Preço Unitário	Total
00013887	DISCO DE CORTE DIAMANTADO SEGMENTADO PARA CONCRETO, DIAMETRO DE 350 MM, FURO DE 1 " (14 X 1 " )	SINAPI	UN	0,00008000	378,81
					0,03

**OBRA:** REFORMA E AMPLIAÇÃO DA ESCOLA MUNICIPAL JOSÉ DA COSTA LIMA  
**DESCRIÇÃO:** REFORMA E AMPLIAÇÃO DA ESCOLA MUNICIPAL JOSÉ DA COSTA LIMA O E  
CONSTRUÇÃO DE GINÁSIO, LOCALIZADA SÍTIO POSSE, ZONA RURAL,  
SOLEDADE/PB - R01  
**LOCAL:** SÍTIO POSSE, SOLEDADE/PB  
**UNIDADES:** 2400.0M²  
**VALOR POR UNIDADE:** R\$ 774,05



## RELATÓRIO ANALÍTICO - COMPOSIÇÕES AUXILIARES

TOTAL Material:	0,03
VALOR:	1,07

### 91282 CORTADORA DE PISO COM MOTOR 4 TEMPOS A GASOLINA, POTÊNCIA DE 13 HP, COM DISCO DE CORTE DIAMANTADO SEGMENTADO PARA CONCRETO, DIÂMETRO DE 350 MM, FURO DE 1" (14 X 1") - MATERIAIS NA OPERAÇÃO. AF\_08/2015 (H)

Material	FONTE	UNID	COEFICIENTE	PREÇO UNITÁRIO	TOTAL
00004222	GASOLINA COMUM	SINAPI	L	1,45000000	5,52
TOTAL Material:					8,00
VALOR:					8,00

### 92803 CORTE E DOBRA DE AÇO CA-50, DIÂMETRO DE 10,0 MM. AF\_06/2022 (KG)

Material	FONTE	UNID	COEFICIENTE	PREÇO UNITÁRIO	TOTAL
00000034	ACO CA-50, 10,0 MM, VERGALHAO	SINAPI	KG	1,11000000	7,63
TOTAL Material:					8,46
Mão de Obra com Encargos Complementares	FONTE	UNID	COEFICIENTE	PREÇO UNITÁRIO	TOTAL
88238	AJUDANTE DE ARMADOR COM ENCARGOS COMPLEMENTARES	SINAPI	H	0,00140000	17,96
88245	ARMADOR COM ENCARGOS COMPLEMENTARES	SINAPI	H	0,00880000	21,49
TOTAL Mão de Obra com Encargos Complementares:					0,20
VALOR:					8,66

### 92804 CORTE E DOBRA DE AÇO CA-50, DIÂMETRO DE 12,5 MM. AF\_06/2022 (KG)

Material	FONTE	UNID	COEFICIENTE	PREÇO UNITÁRIO	TOTAL
00043055	ACO CA-50, 12,5 MM OU 16,0 MM, VERGALHAO	SINAPI	KG	1,11000000	6,61
TOTAL Material:					7,33
Mão de Obra com Encargos Complementares	FONTE	UNID	COEFICIENTE	PREÇO UNITÁRIO	TOTAL
88238	AJUDANTE DE ARMADOR COM ENCARGOS COMPLEMENTARES	SINAPI	H	0,00080000	17,96
88245	ARMADOR COM ENCARGOS COMPLEMENTARES	SINAPI	H	0,00480000	21,49
TOTAL Mão de Obra com Encargos Complementares:					0,11
VALOR:					7,44

### 92805 CORTE E DOBRA DE AÇO CA-50, DIÂMETRO DE 16,0 MM. AF\_06/2022 (KG)

Material	FONTE	UNID	COEFICIENTE	PREÇO UNITÁRIO	TOTAL
00043055	ACO CA-50, 12,5 MM OU 16,0 MM, VERGALHAO	SINAPI	KG	1,11000000	6,61
TOTAL Material:					7,33
Mão de Obra com Encargos Complementares	FONTE	UNID	COEFICIENTE	PREÇO UNITÁRIO	TOTAL
88245	ARMADOR COM ENCARGOS COMPLEMENTARES	SINAPI	H	0,00250000	21,49
TOTAL Mão de Obra com Encargos Complementares:					0,05
VALOR:					7,38

### 92806 CORTE E DOBRA DE AÇO CA-50, DIÂMETRO DE 20,0 MM. AF\_06/2022 (KG)

**OBRA:** REFORMA E AMPLIAÇÃO DA ESCOLA MUNICIPAL JOSÉ DA COSTA LIMA  
**DESCRIÇÃO:** REFORMA E AMPLIAÇÃO DA ESCOLA MUNICIPAL JOSÉ DA COSTA LIMA O E  
 CONSTRUÇÃO DE GINÁSIO, LOCALIZADA SÍTIO POSSE, ZONA RURAL,  
 SOLEDADE/PB - R01  
**LOCAL:** SÍTIO POSSE, SOLEDADE/PB  
**UNIDADES:** 2400.0M²  
**VALOR POR UNIDADE:** R\$ 774,05



## RELATÓRIO ANALÍTICO - COMPOSIÇÕES AUXILIARES

Material		FONTE	UNID	COEFICIENTE	PREÇO UNITÁRIO	TOTAL
00043056	ACO CA-50, 20,0 MM OU 25,0 MM, VERGALHAO	SINAPI	KG	1,14000000	7,62	8,68
					TOTAL Material:	8,68

Mão de Obra com Encargos Complementares		FONTE	UNID	COEFICIENTE	PREÇO UNITÁRIO	TOTAL
88245	ARMADOR COM ENCARGOS COMPLEMENTARES	SINAPI	H	0,00130000	21,49	0,02
					TOTAL Mão de Obra com Encargos Complementares:	0,02
					VALOR:	8,70

### 92801 CORTE E DOBRA DE AÇO CA-50, DIÂMETRO DE 6,3 MM. AF\_06/2022 (KG)

Material		FONTE	UNID	COEFICIENTE	PREÇO UNITÁRIO	TOTAL
00000032	ACO CA-50, 6,3 MM, VERGALHAO	SINAPI	KG	1,07000000	8,05	8,61
					TOTAL Material:	8,61

Mão de Obra com Encargos Complementares		FONTE	UNID	COEFICIENTE	PREÇO UNITÁRIO	TOTAL
88238	AJUDANTE DE ARMADOR COM ENCARGOS COMPLEMENTARES	SINAPI	H	0,00510000	17,96	0,09
88245	ARMADOR COM ENCARGOS COMPLEMENTARES	SINAPI	H	0,03100000	21,49	0,66
					TOTAL Mão de Obra com Encargos Complementares:	0,75
					VALOR:	9,36

### 92802 CORTE E DOBRA DE AÇO CA-50, DIÂMETRO DE 8,0 MM. AF\_06/2022 (KG)

Material		FONTE	UNID	COEFICIENTE	PREÇO UNITÁRIO	TOTAL
00000033	ACO CA-50, 8,0 MM, VERGALHAO	SINAPI	KG	1,11000000	8,09	8,97
					TOTAL Material:	8,97

Mão de Obra com Encargos Complementares		FONTE	UNID	COEFICIENTE	PREÇO UNITÁRIO	TOTAL
88238	AJUDANTE DE ARMADOR COM ENCARGOS COMPLEMENTARES	SINAPI	H	0,00260000	17,96	0,04
88245	ARMADOR COM ENCARGOS COMPLEMENTARES	SINAPI	H	0,01620000	21,49	0,34
					TOTAL Mão de Obra com Encargos Complementares:	0,38
					VALOR:	9,35

### 92800 CORTE E DOBRA DE AÇO CA-60, DIÂMETRO DE 5,0 MM. AF\_06/2022 (KG)

Material		FONTE	UNID	COEFICIENTE	PREÇO UNITÁRIO	TOTAL
00043059	ACO CA-60, 4,2 MM, OU 5,0 MM, OU 6,0 MM, OU 7,0 MM, VERGALHAO	SINAPI	KG	1,07000000	7,22	7,72
					TOTAL Material:	7,72

Mão de Obra com Encargos Complementares		FONTE	UNID	COEFICIENTE	PREÇO UNITÁRIO	TOTAL
88238	AJUDANTE DE ARMADOR COM ENCARGOS COMPLEMENTARES	SINAPI	H	0,00950000	17,96	0,17
88245	ARMADOR COM ENCARGOS COMPLEMENTARES	SINAPI	H	0,05810000	21,49	1,24
					TOTAL Mão de Obra com Encargos Complementares:	1,41
					VALOR:	9,13

### 95308 CURSO DE CAPACITAÇÃO PARA AJUDANTE DE ARMADOR (ENCARGOS COMPLEMENTARES) - HORISTA (H)



**OBRA:** REFORMA E AMPLIAÇÃO DA ESCOLA MUNICIPAL JOSÉ DA COSTA LIMA  
**DESCRIÇÃO:** REFORMA E AMPLIAÇÃO DA ESCOLA MUNICIPAL JOSÉ DA COSTA LIMA O E  
CONSTRUÇÃO DE GINÁSIO, LOCALIZADA SÍTIO POSSE, ZONA RURAL,  
SOLEDADE/PB - R01  
**LOCAL:** SÍTIO POSSE, SOLEDADE/PB  
**UNIDADES:** 2400.0M²  
**VALOR POR UNIDADE:** R\$ 774,05



## RELATÓRIO ANALÍTICO - COMPOSIÇÕES AUXILIARES

Mão de Obra		FONTES	UNID	COEFICIENTE	PREÇO UNITÁRIO	TOTAL
00006114	AJUDANTE DE ARMADOR (HORISTA)	SINAPI	H	0,01328000	12,58	0,16
TOTAL Mão de Obra:						0,16
VALOR:						0,16

### 95309 CURSO DE CAPACITAÇÃO PARA AJUDANTE DE CARPINTEIRO (ENCARGOS COMPLEMENTARES) - HORISTA (H)

Mão de Obra		FONTES	UNID	COEFICIENTE	PREÇO UNITÁRIO	TOTAL
00006117	CARPINTEIRO AUXILIAR (HORISTA)	SINAPI	H	0,01699000	12,58	0,21
TOTAL Mão de Obra:						0,21
VALOR:						0,21

### 95314 CURSO DE CAPACITAÇÃO PARA ARMADOR (ENCARGOS COMPLEMENTARES) - HORISTA (H)

Mão de Obra		FONTES	UNID	COEFICIENTE	PREÇO UNITÁRIO	TOTAL
00000378	ARMADOR (HORISTA)	SINAPI	H	0,01328000	16,06	0,21
TOTAL Mão de Obra:						0,21
VALOR:						0,21

### 95316 CURSO DE CAPACITAÇÃO PARA AUXILIAR DE ELETRICISTA (ENCARGOS COMPLEMENTARES) - HORISTA (H)

Mão de Obra		FONTES	UNID	COEFICIENTE	PREÇO UNITÁRIO	TOTAL
00000247	AJUDANTE DE ELETRICISTA (HORISTA)	SINAPI	H	0,04297000	12,58	0,54
TOTAL Mão de Obra:						0,54
VALOR:						0,54

### 95317 CURSO DE CAPACITAÇÃO PARA AUXILIAR DE ENCANADOR OU BOMBEIRO HIDRÁULICO (ENCARGOS COMPLEMENTARES) - HORISTA (H)

Mão de Obra		FONTES	UNID	COEFICIENTE	PREÇO UNITÁRIO	TOTAL
00000246	AUXILIAR DE ENCANADOR OU BOMBEIRO HIDRAULICO (HORISTA)	SINAPI	H	0,02070000	12,58	0,26
TOTAL Mão de Obra:						0,26
VALOR:						0,26

### 95324 CURSO DE CAPACITAÇÃO PARA AZULEJISTA OU LADRILHISTA (ENCARGOS COMPLEMENTARES) - HORISTA (H)

Mão de Obra		FONTES	UNID	COEFICIENTE	PREÇO UNITÁRIO	TOTAL
00004760	AZULEJISTA OU LADRILHEIRO (HORISTA)	SINAPI	H	0,01699000	16,06	0,27
TOTAL Mão de Obra:						0,27
VALOR:						0,27

### 95328 CURSO DE CAPACITAÇÃO PARA CALCETEIRO (ENCARGOS COMPLEMENTARES) - HORISTA (H)

Mão de Obra		FONTES	UNID	COEFICIENTE	PREÇO UNITÁRIO	TOTAL
00004759	CALCETEIRO / RASTELEIRO (HORISTA)	SINAPI	H	0,01328000	16,06	0,21
TOTAL Mão de Obra:						0,21

**OBRA:** REFORMA E AMPLIAÇÃO DA ESCOLA MUNICIPAL JOSÉ DA COSTA LIMA  
**DESCRIÇÃO:** REFORMA E AMPLIAÇÃO DA ESCOLA MUNICIPAL JOSÉ DA COSTA LIMA O E  
CONSTRUÇÃO DE GINÁSIO, LOCALIZADA SÍTIO POSSE, ZONA RURAL,  
SOLEDADE/PB - R01  
**LOCAL:** SÍTIO POSSE, SOLEDADE/PB  
**UNIDADES:** 2400.0M²  
**VALOR POR UNIDADE:** R\$ 774,05



## RELATÓRIO ANALÍTICO - COMPOSIÇÕES AUXILIARES

VALOR:	0,21
--------	------

### 95329 CURSO DE CAPACITAÇÃO PARA CARPINTEIRO DE ESQUADRIA (ENCARGOS COMPLEMENTARES) - HORISTA (H)

Mão de Obra		FONTE	UNID	COEFICIENTE	PREÇO UNITÁRIO	TOTAL
00001214	CARPINTEIRO DE ESQUADRIAS (HORISTA)	SINAPI	H	0,01699000	15,28	0,25
				TOTAL Mão de Obra:		0,25
				VALOR:		0,25

### 95330 CURSO DE CAPACITAÇÃO PARA CARPINTEIRO DE FÔRMAS (ENCARGOS COMPLEMENTARES) - HORISTA (H)

Mão de Obra		FONTE	UNID	COEFICIENTE	PREÇO UNITÁRIO	TOTAL
00001213	CARPINTEIRO DE FORMAS (HORISTA)	SINAPI	H	0,01328000	16,06	0,21
				TOTAL Mão de Obra:		0,21
				VALOR:		0,21

### 95332 CURSO DE CAPACITAÇÃO PARA ELETRICISTA (ENCARGOS COMPLEMENTARES) - HORISTA (H)

Mão de Obra		FONTE	UNID	COEFICIENTE	PREÇO UNITÁRIO	TOTAL
00002436	ELETRICISTA (HORISTA)	SINAPI	H	0,04297000	16,06	0,69
				TOTAL Mão de Obra:		0,69
				VALOR:		0,69

### 95335 CURSO DE CAPACITAÇÃO PARA ENCANADOR OU BOMBEIRO HIDRÁULICO (ENCARGOS COMPLEMENTARES) - HORISTA (H)

Mão de Obra		FONTE	UNID	COEFICIENTE	PREÇO UNITÁRIO	TOTAL
00002696	ENCANADOR OU BOMBEIRO HIDRAULICO (HORISTA)	SINAPI	H	0,02070000	16,06	0,33
				TOTAL Mão de Obra:		0,33
				VALOR:		0,33

### 95337 CURSO DE CAPACITAÇÃO PARA GESSEIRO (ENCARGOS COMPLEMENTARES) - HORISTA (H)

Mão de Obra		FONTE	UNID	COEFICIENTE	PREÇO UNITÁRIO	TOTAL
00012872	GESSEIRO (HORISTA)	SINAPI	H	0,01328000	16,06	0,21
				TOTAL Mão de Obra:		0,21
				VALOR:		0,21

### 95341 CURSO DE CAPACITAÇÃO PARA MARMORISTA/GRANITEIRO (ENCARGOS COMPLEMENTARES) - HORISTA (H)

Mão de Obra		FONTE	UNID	COEFICIENTE	PREÇO UNITÁRIO	TOTAL
00004755	MARMORISTA / GRANITEIRO (HORISTA)	SINAPI	H	0,01699000	16,06	0,27
				TOTAL Mão de Obra:		0,27
				VALOR:		0,27

### 95344 CURSO DE CAPACITAÇÃO PARA MONTADOR DE ESTRUTURA METÁLICA (ENCARGOS COMPLEMENTARES) - HORISTA (H)

**OBRA:** REFORMA E AMPLIAÇÃO DA ESCOLA MUNICIPAL JOSÉ DA COSTA LIMA  
**DESCRIÇÃO:** REFORMA E AMPLIAÇÃO DA ESCOLA MUNICIPAL JOSÉ DA COSTA LIMA O E  
 CONSTRUÇÃO DE GINÁSIO, LOCALIZADA SÍTIO POSSE, ZONA RURAL,  
 SOLEDADE/PB - R01  
**LOCAL:** SÍTIO POSSE, SOLEDADE/PB  
**UNIDADES:** 2400.0M²  
**VALOR POR UNIDADE:** R\$ 774,05



## RELATÓRIO ANALÍTICO - COMPOSIÇÕES AUXILIARES

Mão de Obra		FONTE	UNID	COEFICIENTE	PREÇO UNITÁRIO	TOTAL
00044497	MONTADOR DE ESTRUTURAS METALICAS HORISTA	SINAPI	H	0,01328000	12,23	0,16
TOTAL Mão de Obra:						0,16
VALOR:						<b>0,16</b>

### 95347 CURSO DE CAPACITAÇÃO PARA MOTORISTA DE CAMINHÃO (ENCARGOS COMPLEMENTARES) - HORISTA (H)

Mão de Obra		FONTE	UNID	COEFICIENTE	PREÇO UNITÁRIO	TOTAL
00004093	MOTORISTA DE CAMINHAO (HORISTA)	SINAPI	H	0,00586000	18,11	0,10
TOTAL Mão de Obra:						0,10
VALOR:						<b>0,10</b>

### 95351 CURSO DE CAPACITAÇÃO PARA MOTORISTA OPERADOR DE MUNCK (ENCARGOS COMPLEMENTARES) - HORISTA (H)

Mão de Obra		FONTE	UNID	COEFICIENTE	PREÇO UNITÁRIO	TOTAL
00004096	MOTORISTA OPERADOR DE CAMINHAO COM MUNCK (HORISTA)	SINAPI	H	0,01885000	20,29	0,38
TOTAL Mão de Obra:						0,38
VALOR:						<b>0,38</b>

### 95389 CURSO DE CAPACITAÇÃO PARA OPERADOR DE BETONEIRA ESTACIONÁRIA/MISTURADOR (ENCARGOS COMPLEMENTARES) - HORISTA (H)

Mão de Obra		FONTE	UNID	COEFICIENTE	PREÇO UNITÁRIO	TOTAL
00037666	OPERADOR DE BETONEIRA ESTACIONARIA / MISTURADOR (HORISTA)	SINAPI	H	0,00957000	10,27	0,09
TOTAL Mão de Obra:						0,09
VALOR:						<b>0,09</b>

### 95358 CURSO DE CAPACITAÇÃO PARA OPERADOR DE GUINCHO (ENCARGOS COMPLEMENTARES) - HORISTA (H)

Mão de Obra		FONTE	UNID	COEFICIENTE	PREÇO UNITÁRIO	TOTAL
00004253	OPERADOR DE GUINCHO OU GUINCHEIRO (HORISTA)	SINAPI	H	0,01885000	13,30	0,25
TOTAL Mão de Obra:						0,25
VALOR:						<b>0,25</b>

### 95359 CURSO DE CAPACITAÇÃO PARA OPERADOR DE GUINDASTE (ENCARGOS COMPLEMENTARES) - HORISTA (H)

Mão de Obra		FONTE	UNID	COEFICIENTE	PREÇO UNITÁRIO	TOTAL
00004254	OPERADOR DE GUINDASTE (HORISTA)	SINAPI	H	0,01885000	20,59	0,38
TOTAL Mão de Obra:						0,38
VALOR:						<b>0,38</b>

### 95360 CURSO DE CAPACITAÇÃO PARA OPERADOR DE MÁQUINAS E EQUIPAMENTOS (ENCARGOS COMPLEMENTARES) - HORISTA (H)

Mão de Obra		FONTE	UNID	COEFICIENTE	PREÇO UNITÁRIO	TOTAL
00004230	OPERADOR DE MAQUINAS E TRATORES DIVERSOS - TERRAPLANAGEM (HORISTA)	SINAPI	H	0,01328000	16,10	0,21

**OBRA:** REFORMA E AMPLIAÇÃO DA ESCOLA MUNICIPAL JOSÉ DA COSTA LIMA  
**DESCRIÇÃO:** REFORMA E AMPLIAÇÃO DA ESCOLA MUNICIPAL JOSÉ DA COSTA LIMA O E  
CONSTRUÇÃO DE GINÁSIO, LOCALIZADA SÍTIO POSSE, ZONA RURAL,  
SOLEDADE/PB - R01  
**LOCAL:** SÍTIO POSSE, SOLEDADE/PB  
**UNIDADES:** 2400.0M²  
**VALOR POR UNIDADE:** R\$ 774,05



## RELATÓRIO ANALÍTICO - COMPOSIÇÕES AUXILIARES

TOTAL Mão de Obra:	0,21
<b>VALOR:</b>	<b>0,21</b>

### 95371 CURSO DE CAPACITAÇÃO PARA PEDREIRO (ENCARGOS COMPLEMENTARES) - HORISTA (H)

Mão de Obra		FONTE	UNID	COEFICIENTE	PREÇO UNITÁRIO	TOTAL
00004750	PEDREIRO (HORISTA)	SINAPI	H	0,02442000	16,06	0,39
TOTAL Mão de Obra:						0,39
<b>VALOR:</b>						<b>0,39</b>

### 95372 CURSO DE CAPACITAÇÃO PARA PINTOR (ENCARGOS COMPLEMENTARES) - HORISTA (H)

Mão de Obra		FONTE	UNID	COEFICIENTE	PREÇO UNITÁRIO	TOTAL
00004783	PINTOR (HORISTA)	SINAPI	H	0,01699000	15,80	0,26
TOTAL Mão de Obra:						0,26
<b>VALOR:</b>						<b>0,26</b>

### 95377 CURSO DE CAPACITAÇÃO PARA SERRALHEIRO (ENCARGOS COMPLEMENTARES) - HORISTA (H)

Mão de Obra		FONTE	UNID	COEFICIENTE	PREÇO UNITÁRIO	TOTAL
00006110	SERRALHEIRO (HORISTA)	SINAPI	H	0,01328000	16,06	0,21
TOTAL Mão de Obra:						0,21
<b>VALOR:</b>						<b>0,21</b>

### 95378 CURSO DE CAPACITAÇÃO PARA SERVENTE (ENCARGOS COMPLEMENTARES) - HORISTA (H)

Mão de Obra		FONTE	UNID	COEFICIENTE	PREÇO UNITÁRIO	TOTAL
00006111	SERVENTE DE OBRAS (HORISTA)	SINAPI	H	0,02442000	11,92	0,29
TOTAL Mão de Obra:						0,29
<b>VALOR:</b>						<b>0,29</b>

### 95385 CURSO DE CAPACITAÇÃO PARA TELHADISTA (ENCARGOS COMPLEMENTARES) - HORISTA (H)

Mão de Obra		FONTE	UNID	COEFICIENTE	PREÇO UNITÁRIO	TOTAL
00012869	TELHADOR (HORISTA)	SINAPI	H	0,01328000	15,86	0,21
TOTAL Mão de Obra:						0,21
<b>VALOR:</b>						<b>0,21</b>

### 95387 CURSO DE CAPACITAÇÃO PARA VIDRACEIRO (ENCARGOS COMPLEMENTARES) - HORISTA (H)

Mão de Obra		FONTE	UNID	COEFICIENTE	PREÇO UNITÁRIO	TOTAL
00010489	VIDRACEIRO (HORISTA)	SINAPI	H	0,01699000	12,64	0,21
TOTAL Mão de Obra:						0,21
<b>VALOR:</b>						<b>0,21</b>

**OBRA:** REFORMA E AMPLIAÇÃO DA ESCOLA MUNICIPAL JOSÉ DA COSTA LIMA  
**DESCRIÇÃO:** REFORMA E AMPLIAÇÃO DA ESCOLA MUNICIPAL JOSÉ DA COSTA LIMA O E  
 CONSTRUÇÃO DE GINÁSIO, LOCALIZADA SÍTIO POSSE, ZONA RURAL,  
 SOLEDADE/PB - R01  
**LOCAL:** SÍTIO POSSE, SOLEDADE/PB  
**UNIDADES:** 2400.0M²  
**VALOR POR UNIDADE:** R\$ 774,05



## RELATÓRIO ANALÍTICO - COMPOSIÇÕES AUXILIARES

S08021 Cabeçote de alumínio de 3" (un)						
Encargos Complementares		FONTE	UNID	COEFICIENTE	PREÇO UNITÁRIO	TOTAL
S10552	Encargos Complementares - Eletricista	ORSE	h	0,27000000	3,68	0,99
TOTAL Encargos Complementares:						0,99
Material		FONTE	UNID	COEFICIENTE	PREÇO UNITÁRIO	TOTAL
I03206	Cabeçote de alumínio de 3"	ORSE	Un	1,05000000	25,50	26,78
TOTAL Material:						26,78
Mão de Obra		FONTE	UNID	COEFICIENTE	PREÇO UNITÁRIO	TOTAL
I02436S	Eletricista (horista)	ORSE	h	0,27000000	18,21	4,92
TOTAL Mão de Obra:						4,92
VALOR:						32,69

S09009 Cabo de cobre isolado HEPR (XLPE), rígido, 95mm², 1kv / 90° C (m)						
Encargos Complementares		FONTE	UNID	COEFICIENTE	PREÇO UNITÁRIO	TOTAL
S10552	Encargos Complementares - Eletricista	ORSE	h	0,33000000	3,68	1,21
S10549	Encargos Complementares - Servente	ORSE	h	0,33000000	3,82	1,26
TOTAL Encargos Complementares:						2,47
Material		FONTE	UNID	COEFICIENTE	PREÇO UNITÁRIO	TOTAL
I09295	Cabo de cobre isolado HEPR (XLPE), 95mm², 1kv / 90° C	ORSE	m	1,02000000	76,55	78,08
TOTAL Material:						78,08
Mão de Obra		FONTE	UNID	COEFICIENTE	PREÇO UNITÁRIO	TOTAL
I02436S	Eletricista (horista)	ORSE	h	0,33000000	18,21	6,01
I06111S	Servente de obras (horista)	ORSE	h	0,33000000	12,75	4,21
TOTAL Mão de Obra:						10,22
VALOR:						90,76

S08350 Cabo de cobre isolado HEPR (XLPE), rígido, 50mm², 1kv / 90° C (m)						
Encargos Complementares		FONTE	UNID	COEFICIENTE	PREÇO UNITÁRIO	TOTAL
S10552	Encargos Complementares - Eletricista	ORSE	h	0,31000000	3,68	1,14
S10549	Encargos Complementares - Servente	ORSE	h	0,31000000	3,82	1,18
TOTAL Encargos Complementares:						2,32
Material		FONTE	UNID	COEFICIENTE	PREÇO UNITÁRIO	TOTAL
I04925	Cabo de cobre isolado HEPR (XLPE), 50mm², 1kv / 90° C	ORSE	m	1,02000000	38,50	39,27
TOTAL Material:						39,27
Mão de Obra		FONTE	UNID	COEFICIENTE	PREÇO UNITÁRIO	TOTAL
I02436S	Eletricista (horista)	ORSE	h	0,31000000	18,21	5,65
I06111S	Servente de obras (horista)	ORSE	h	0,31000000	12,75	3,95
TOTAL Mão de Obra:						9,60
VALOR:						51,17

**OBRA:** REFORMA E AMPLIAÇÃO DA ESCOLA MUNICIPAL JOSÉ DA COSTA LIMA  
**DESCRIÇÃO:** REFORMA E AMPLIAÇÃO DA ESCOLA MUNICIPAL JOSÉ DA COSTA LIMA O E  
 CONSTRUÇÃO DE GINÁSIO, LOCALIZADA SÍTIO POSSE, ZONA RURAL,  
 SOLEDADE/PB - R01  
**LOCAL:** SÍTIO POSSE, SOLEDADE/PB  
**UNIDADES:** 2400.0M²  
**VALOR POR UNIDADE:** R\$ 774,05



## RELATÓRIO ANALÍTICO - COMPOSIÇÕES AUXILIARES

S08082 Cabo de cobre nú 50 mm2 - fornecimento e assentamento (2,27m/kg) (kg)						
Encargos Complementares		FONTE	UNID	COEFICIENTE	PREÇO UNITÁRIO	TOTAL
S10552	Encargos Complementares - Eletricista	ORSE	h	0,16000000	3,68	0,59
S10549	Encargos Complementares - Servente	ORSE	h	0,16000000	3,82	0,61
				TOTAL Encargos Complementares:		1,20
Material		FONTE	UNID	COEFICIENTE	PREÇO UNITÁRIO	TOTAL
I02694	Cabo de cobre nú 50 mm2 - 1/0 AWG	ORSE	kg	1,00000000	111,31	111,31
				TOTAL Material:		111,31
Mão de Obra		FONTE	UNID	COEFICIENTE	PREÇO UNITÁRIO	TOTAL
I02436S	Eletricista (horista)	ORSE	h	0,16000000	18,21	2,91
I06111S	Servente de obras (horista)	ORSE	h	0,16000000	12,75	2,04
				TOTAL Mão de Obra:		4,95
				VALOR:		117,46

S04429 Caixa de inspeção 0,30 x 0,30 x 0,40m (un)						
Serviço		FONTE	UNID	COEFICIENTE	PREÇO UNITÁRIO	TOTAL
S00141	Aço CA - 60 Ø 4,2 a 9,5mm, inclusive corte, dobragem, montagem e colocacao de ferragens nas formas, para superestruturas e fundações - R1	ORSE	kg	0,77000000	11,88	9,15
S00155	Alvenaria tijolo cerâmico maciço (5x9x19), esp = 0,09m (singela), com argamassa traço t5 - 1:2:8 (cimento / cal / areia) c/ junta de 2,0cm - R1	ORSE	m2	0,64000000	101,51	64,97
S03310	Chapisco em parede com argamassa traço t1 - 1:3 (cimento / areia) - Revisado 08/2015	ORSE	m2	0,48000000	6,53	3,13
S00126	Concreto simples fabricado na obra, fck=15 mpa, lançado e adensado	ORSE	m3	0,03800000	592,14	22,50
S02497	Escavação manual de vala ou cava em material de 1ª categoria, profundidade até 1,50m	ORSE	m3	0,12500000	49,71	6,21
S00085	Forma plana para fundações, em compensado resinado 12mm, 03 usos	ORSE	m2	0,30600000	88,46	27,07
S03318	Reboco especial de parede 2cm com argamassa traço t3 - 1:3 cimento / areia / vedacit	ORSE	m2	0,48000000	36,84	17,68
				TOTAL Serviço:		150,71
				VALOR:		150,77

S10311 Caixa de medição direta até 200A confeccionada em chapa galvanizada e pintada eletrostaticamente d=100 x 60 x 15cm (un)						
Encargos Complementares		FONTE	UNID	COEFICIENTE	PREÇO UNITÁRIO	TOTAL
S10552	Encargos Complementares - Eletricista	ORSE	h	4,00000000	3,68	14,72
S10549	Encargos Complementares - Servente	ORSE	h	4,00000000	3,82	15,28
				TOTAL Encargos Complementares:		30,00
Material		FONTE	UNID	COEFICIENTE	PREÇO UNITÁRIO	TOTAL
I11090	Caixa de medição direta até 200A confeccionada em chapa galvanizada e pintada eletrostaticamente d=100 x 60 x 15cm	ORSE	un	1,00000000	2.224,39	2.224,39
				TOTAL Material:		2.224,39
Mão de Obra		FONTE	UNID	COEFICIENTE	PREÇO UNITÁRIO	TOTAL
I02436S	Eletricista (horista)	ORSE	h	4,00000000	18,21	72,84



**OBRA:** REFORMA E AMPLIAÇÃO DA ESCOLA MUNICIPAL JOSÉ DA COSTA LIMA  
**DESCRIÇÃO:** REFORMA E AMPLIAÇÃO DA ESCOLA MUNICIPAL JOSÉ DA COSTA LIMA O E  
 CONSTRUÇÃO DE GINÁSIO, LOCALIZADA SÍTIO POSSE, ZONA RURAL,  
 SOLEDADE/PB - R01  
**LOCAL:** SÍTIO POSSE, SOLEDADE/PB  
**UNIDADES:** 2400.0M²  
**VALOR POR UNIDADE:** R\$ 774,05



## RELATÓRIO ANALÍTICO - COMPOSIÇÕES AUXILIARES

I06111S	Servente de obras (horista)	ORSE	h	4,00000000	12,75	51,00
					TOTAL Mão de Obra:	123,84
					VALOR:	2.378,18

### S03310 Chapisco em parede com argamassa traço t1 - 1:3 (cimento / areia) - Revisado 08/2015 (m2)

Encargos Complementares		FONTE	UNID	COEFICIENTE	PREÇO UNITÁRIO	TOTAL
S10550	Encargos Complementares - Pedreiro	ORSE	h	0,10000000	3,72	0,37
S10549	Encargos Complementares - Servente	ORSE	h	0,10000000	3,82	0,38
					TOTAL Encargos Complementares:	0,75
Mão de Obra		FONTE	UNID	COEFICIENTE	PREÇO UNITÁRIO	TOTAL
I04750S	Pedreiro (horista)	ORSE	h	0,10000000	18,21	1,82
I06111S	Servente de obras (horista)	ORSE	h	0,10000000	12,75	1,28
					TOTAL Mão de Obra:	3,10
Serviço		FONTE	UNID	COEFICIENTE	PREÇO UNITÁRIO	TOTAL
S01903	Argamassa cimento e areia traço t-1 (1:3) - 1 saco cimento 50kg / 3 padiolas areia dim. 0.35 x 0.45 x 0.23 m - Confeção mecânica e transporte	ORSE	m3	0,00500000	542,29	2,71
					TOTAL Serviço:	2,71
					VALOR:	6,53

### S00124 Concreto simples fabricado na obra, fck=13,5 mpa (b1/b2), sem lançamento e adensamento (m3)

Encargos Complementares		FONTE	UNID	COEFICIENTE	PREÇO UNITÁRIO	TOTAL
S10549	Encargos Complementares - Servente	ORSE	h	6,00000000	3,82	22,92
					TOTAL Encargos Complementares:	22,92
Material		FONTE	UNID	COEFICIENTE	PREÇO UNITÁRIO	TOTAL
I00367S	Areia grossa - posto jazida/fornecedor (retirado na jazida,sem transporte)	ORSE	m3	0,94300000	111,43	105,08
I01379S	Cimento portland composto cp ii-32	ORSE	kg	255,00000000	0,79	201,45
I04721S	Pedra britada n. 1 (9,5 a 19 mm) posto pedreira/fornecedor,sem frete	ORSE	m3	0,20900000	134,66	28,14
I04718S	Pedra britada n. 2 (19 a 38 mm) posto pedreira/fornecedor, sem frete	ORSE	m3	0,62700000	135,37	84,88
					TOTAL Material:	419,55
Mão de Obra		FONTE	UNID	COEFICIENTE	PREÇO UNITÁRIO	TOTAL
I06111S	Servente de obras (horista)	ORSE	h	6,00000000	12,75	76,50
					TOTAL Mão de Obra:	76,50
					VALOR:	518,91

### S00095 Concreto simples fabricado na obra, fck=13,5 mpa, lançado e adensado (m3)

Serviço		FONTE	UNID	COEFICIENTE	PREÇO UNITÁRIO	TOTAL
S00124	Concreto simples fabricado na obra, fck=13,5 mpa (b1/b2), sem lançamento e adensamento	ORSE	m3	1,00000000	518,91	518,91
S07692	Lançamento de concreto simples fabricado na obra, inclusive adensamento e acabamento em peças da superestrutura	ORSE	m3	1,00000000	46,52	46,52
					TOTAL Serviço:	565,43

**OBRA:** REFORMA E AMPLIAÇÃO DA ESCOLA MUNICIPAL JOSÉ DA COSTA LIMA  
**DESCRIÇÃO:** REFORMA E AMPLIAÇÃO DA ESCOLA MUNICIPAL JOSÉ DA COSTA LIMA O E  
 CONSTRUÇÃO DE GINÁSIO, LOCALIZADA SÍTIO POSSE, ZONA RURAL,  
 SOLEDADE/PB - R01  
**LOCAL:** SÍTIO POSSE, SOLEDADE/PB  
**UNIDADES:** 2400.0M²  
**VALOR POR UNIDADE:** R\$ 774,05



## RELATÓRIO ANALÍTICO - COMPOSIÇÕES AUXILIARES

VALOR:	565,46
--------	--------

### S00126 Concreto simples fabricado na obra, fck=15 mpa, lançado e adensado (m3)

Serviço		FONTE	UNID	COEFICIENTE	PREÇO UNITÁRIO	TOTAL
S00125	Concreto simples fck= 15 MPA (b1/b2), fabricado na obra, sem lançamento e adensamento	ORSE	m3	1,00000000	545,59	545,59
S07692	Lançamento de concreto simples fabricado na obra, inclusive adensamento e acabamento em peças da superestrutura	ORSE	m3	1,00000000	46,52	46,52
TOTAL Serviço:						592,11
VALOR:						592,14

### S00125 Concreto simples fck= 15 MPA (b1/b2), fabricado na obra, sem lançamento e adensamento (m3)

Encargos Complementares		FONTE	UNID	COEFICIENTE	PREÇO UNITÁRIO	TOTAL
S10549	Encargos Complementares - Servente	ORSE	h	6,00000000	3,82	22,92
TOTAL Encargos Complementares:						22,92

Material		FONTE	UNID	COEFICIENTE	PREÇO UNITÁRIO	TOTAL
I00367S	Areia grossa - posto jazida/fornecedor (retirado na jazida,sem transporte)	ORSE	m3	0,91300000	111,43	101,74
I01379S	Cimento portland composto cp ii-32	ORSE	kg	293,00000000	0,79	231,47
I04721S	Pedra britada n. 1 (9,5 a 19 mm) posto pedra/fornecedor,sem frete	ORSE	m3	0,20900000	134,66	28,14
I04718S	Pedra britada n. 2 (19 a 38 mm) posto pedra/fornecedor, sem frete	ORSE	m3	0,62700000	135,37	84,88
TOTAL Material:						446,23

Mão de Obra		FONTE	UNID	COEFICIENTE	PREÇO UNITÁRIO	TOTAL
I06111S	Servente de obras (horista)	ORSE	h	6,00000000	12,75	76,50
TOTAL Mão de Obra:						76,50
VALOR:						545,59

### S00127 Concreto simples usinado fck=21mpa, bombeado, lançado e adensado em superestrutura (m3)

Material		FONTE	UNID	COEFICIENTE	PREÇO UNITÁRIO	TOTAL
I34492S	Concreto usinado bombeavel, classe de resistencia c20, com brita 0 e 1, slump = 100 +/- 20 mm, exclui servico de bombeamento (nbr 8953)	ORSE	m3	1,00000000	450,00	450,00
I44535S	Servico de bombeamento de concreto com consumo minimo de 40m3, (disponibilizacao de bomba), sem o lancamento	ORSE	m3	1,00000000	46,26	46,26
TOTAL Material:						496,26

Serviço		FONTE	UNID	COEFICIENTE	PREÇO UNITÁRIO	TOTAL
S00128	Lançamento de concreto usinado, bombeado, em peças armadas da superestrutura, inclusive colocação, adensamento e acabamento	ORSE	m3	1,00000000	46,52	46,52
TOTAL Serviço:						46,52
VALOR:						542,78

### S00681 Conector para haste de aterramento 5/8" - fornecimento e assentamento - Rev 02 (10/2021) (un)

Encargos Complementares		FONTE	UNID	COEFICIENTE	PREÇO UNITÁRIO	TOTAL
-------------------------	--	-------	------	-------------	----------------	-------

**OBRA:** REFORMA E AMPLIAÇÃO DA ESCOLA MUNICIPAL JOSÉ DA COSTA LIMA  
**DESCRIÇÃO:** REFORMA E AMPLIAÇÃO DA ESCOLA MUNICIPAL JOSÉ DA COSTA LIMA O E  
 CONSTRUÇÃO DE GINÁSIO, LOCALIZADA SÍTIO POSSE, ZONA RURAL,  
 SOLEDADE/PB - R01  
**LOCAL:** SÍTIO POSSE, SOLEDADE/PB  
**UNIDADES:** 2400.0M²  
**VALOR POR UNIDADE:** R\$ 774,05



## RELATÓRIO ANALÍTICO - COMPOSIÇÕES AUXILIARES

S10552	Encargos Complementares - Eletricista	ORSE	h	0,05000000	3,68	0,18
					TOTAL Encargos Complementares:	0,18

Material		FONTE	UNID	COEFICIENTE	PREÇO UNITÁRIO	TOTAL
I00664	Conector p/ haste de aterramento 5/8"	ORSE	un	1,00000000	5,00	5,00
					TOTAL Material:	5,00

Mão de Obra		FONTE	UNID	COEFICIENTE	PREÇO UNITÁRIO	TOTAL
I02436S	Eletricista (horista)	ORSE	h	0,05000000	18,21	0,91
					TOTAL Mão de Obra:	0,91
					<b>VALOR:</b>	<b>6,08</b>

### S95389S Curso de capacitação para operador de betoneira estacionária/misturador (encargos complementares) - horista (h)

Mão de Obra		FONTE	UNID	COEFICIENTE	PREÇO UNITÁRIO	TOTAL
I37666S	Operador de betoneira estacionaria / misturador (horista)	ORSE	h	0,00957000	17,43	0,17
					TOTAL Mão de Obra:	0,17
					<b>VALOR:</b>	<b>0,16</b>

### S95378S Curso de capacitação para servente (encargos complementares) - horista (h)

Mão de Obra		FONTE	UNID	COEFICIENTE	PREÇO UNITÁRIO	TOTAL
I06111S	Servente de obras (horista)	ORSE	h	0,02442000	12,75	0,31
					TOTAL Mão de Obra:	0,31
					<b>VALOR:</b>	<b>0,31</b>

### S00368 Curva para eletroduto de pvc rígido roscável, diâm = 85mm (3") (un)

Encargos Complementares		FONTE	UNID	COEFICIENTE	PREÇO UNITÁRIO	TOTAL
S10552	Encargos Complementares - Eletricista	ORSE	h	1,00000000	3,68	3,68
S10549	Encargos Complementares - Servente	ORSE	h	1,00000000	3,82	3,82
					TOTAL Encargos Complementares:	7,50

Material		FONTE	UNID	COEFICIENTE	PREÇO UNITÁRIO	TOTAL
I01877S	Curva 90 graus, longa, de pvc rígido roscavel, de 3", para eletroduto	ORSE	un	1,00000000	20,02	20,02
					TOTAL Material:	20,02

Mão de Obra		FONTE	UNID	COEFICIENTE	PREÇO UNITÁRIO	TOTAL
I02436S	Eletricista (horista)	ORSE	h	1,00000000	18,21	18,21
I06111S	Servente de obras (horista)	ORSE	h	1,00000000	12,75	12,75
					TOTAL Mão de Obra:	30,96
					<b>VALOR:</b>	<b>58,48</b>

### C1043 DEMOLIÇÃO DE ALVENARIA DE TIJOLOS S/ REAPROVEITAMENTO (M3)

Mão de Obra		FONTE	UNID	COEFICIENTE	PREÇO UNITÁRIO	TOTAL
I2391	PEDREIRO	SEINFRA	H	0,30000000	24,1600	7,2480
I2543	SERVENTE	SEINFRA	H	3,00000000	18,4600	55,3800

**OBRA:** REFORMA E AMPLIAÇÃO DA ESCOLA MUNICIPAL JOSÉ DA COSTA LIMA  
**DESCRIÇÃO:** REFORMA E AMPLIAÇÃO DA ESCOLA MUNICIPAL JOSÉ DA COSTA LIMA O E  
CONSTRUÇÃO DE GINÁSIO, LOCALIZADA SÍTIO POSSE, ZONA RURAL,  
SOLEDADE/PB - R01  
**LOCAL:** SÍTIO POSSE, SOLEDADE/PB  
**UNIDADES:** 2400.0M²  
**VALOR POR UNIDADE:** R\$ 774,05



## RELATÓRIO ANALÍTICO - COMPOSIÇÕES AUXILIARES

TOTAL Mão de Obra:	62,6280
<b>VALOR:</b>	<b>62,63</b>

### S09067 Disjuntor termomagnético tripolar 200 A com caixa moldada 10 kA (un)

Encargos Complementares		FONTE	UNID	COEFICIENTE	PREÇO UNITÁRIO	TOTAL
S10552	Encargos Complementares - Eletricista	ORSE	h	0,60000000	3,68	2,21
S10549	Encargos Complementares - Servente	ORSE	h	0,60000000	3,82	2,29
TOTAL Encargos Complementares:						4,50

Material		FONTE	UNID	COEFICIENTE	PREÇO UNITÁRIO	TOTAL
I09349	Disjuntor termomagnético tripolar 200 A com caixa moldada 10 kA	ORSE	un	1,00000000	550,00	550,00
TOTAL Material:						550,00

Mão de Obra		FONTE	UNID	COEFICIENTE	PREÇO UNITÁRIO	TOTAL
I02436S	Eletricista (horista)	ORSE	h	0,60000000	18,21	10,93
I06111S	Servente de obras (horista)	ORSE	h	0,60000000	12,75	7,65
TOTAL Mão de Obra:						18,58

<b>VALOR:</b>	<b>573,06</b>
---------------	---------------

### 88264 ELETRICISTA COM ENCARGOS COMPLEMENTARES (H)

Encargos Complementares		FONTE	UNID	COEFICIENTE	PREÇO UNITÁRIO	TOTAL
00037370	ALIMENTACAO - HORISTA (COLETADO CAIXA - ENCARGOS COMPLEMENTARES)	SINAPI	H	1,00000000	1,04	1,04
00043484	EPI - FAMILIA ELETRICISTA - HORISTA (ENCARGOS COMPLEMENTARES - COLETADO CAIXA)	SINAPI	H	1,00000000	1,20	1,20
00037372	EXAMES - HORISTA (COLETADO CAIXA - ENCARGOS COMPLEMENTARES)	SINAPI	H	1,00000000	1,34	1,34
00043460	FERRAMENTAS - FAMILIA ELETRICISTA - HORISTA (ENCARGOS COMPLEMENTARES - COLETADO CAIXA)	SINAPI	H	1,00000000	0,85	0,85
00037373	SEGURO - HORISTA (COLETADO CAIXA - ENCARGOS COMPLEMENTARES)	SINAPI	H	1,00000000	0,01	0,01
00037371	TRANSPORTE - HORISTA (COLETADO CAIXA - ENCARGOS COMPLEMENTARES)	SINAPI	H	1,00000000	0,77	0,77
TOTAL Encargos Complementares:						5,21

Mão de Obra		FONTE	UNID	COEFICIENTE	PREÇO UNITÁRIO	TOTAL
00002436	ELETRICISTA (HORISTA)	SINAPI	H	1,00000000	16,06	16,06
TOTAL Mão de Obra:						16,06

Serviço		FONTE	UNID	COEFICIENTE	PREÇO UNITÁRIO	TOTAL
95332	CURSO DE CAPACITAÇÃO PARA ELETRICISTA (ENCARGOS COMPLEMENTARES) - HORISTA	SINAPI	H	1,00000000	0,69	0,69
TOTAL Serviço:						0,69

<b>VALOR:</b>	<b>21,96</b>
---------------	--------------

### 91845 ELETRODUTO FLEXÍVEL CORRUGADO REFORÇADO, PVC, DN 25 MM (3/4"), PARA CIRCUITOS TERMINAIS, INSTALADO EM LAJE - FORNECIMENTO E INSTALAÇÃO. AF\_03/2023 (M)

Material		FONTE	UNID	COEFICIENTE	PREÇO UNITÁRIO	TOTAL
00043132	ARAME RECOZIDO 16 BWG, D = 1,65 MM (0,016 KG/M) OU 18 BWG, D = 1,25 MM (0,01 KG/M)	SINAPI	KG	0,00180000	27,84	0,05

**OBRA:** REFORMA E AMPLIAÇÃO DA ESCOLA MUNICIPAL JOSÉ DA COSTA LIMA  
**DESCRIÇÃO:** REFORMA E AMPLIAÇÃO DA ESCOLA MUNICIPAL JOSÉ DA COSTA LIMA O E  
 CONSTRUÇÃO DE GINÁSIO, LOCALIZADA SÍTIO POSSE, ZONA RURAL,  
 SOLEDADE/PB - R01  
**LOCAL:** SÍTIO POSSE, SOLEDADE/PB  
**UNIDADES:** 2400.0M²  
**VALOR POR UNIDADE:** R\$ 774,05



## RELATÓRIO ANALÍTICO - COMPOSIÇÕES AUXILIARES

00039244	ELETRODUTO PVC FLEXIVEL CORRUGADO, REFORCADO, COR LARANJA, DE 25 MM, PARA LAJES E PISOS	SINAPI	M	1,10000000	3,91	4,30
					TOTAL Material:	4,35

Mão de Obra com Encargos Complementares		FONTE	UNID	COEFICIENTE	PREÇO UNITÁRIO	TOTAL
88247	AUXILIAR DE ELETRICISTA COM ENCARGOS COMPLEMENTARES	SINAPI	H	0,07100000	18,33	1,30
88264	ELETRICISTA COM ENCARGOS COMPLEMENTARES	SINAPI	H	0,07100000	21,96	1,55
					TOTAL Mão de Obra com Encargos Complementares:	2,85
					VALOR:	7,20

### 91855 ELETRODUTO FLEXÍVEL CORRUGADO REFORÇADO, PVC, DN 25 MM (3/4"), PARA CIRCUITOS TERMINAIS, INSTALADO EM PAREDE - FORNECIMENTO E INSTALAÇÃO. AF\_03/2023 (M)

Material		FONTE	UNID	COEFICIENTE	PREÇO UNITÁRIO	TOTAL
00039244	ELETRODUTO PVC FLEXIVEL CORRUGADO, REFORCADO, COR LARANJA, DE 25 MM, PARA LAJES E PISOS	SINAPI	M	1,01700000	3,91	3,97
					TOTAL Material:	3,97

Mão de Obra com Encargos Complementares		FONTE	UNID	COEFICIENTE	PREÇO UNITÁRIO	TOTAL
88247	AUXILIAR DE ELETRICISTA COM ENCARGOS COMPLEMENTARES	SINAPI	H	0,13400000	18,33	2,45
88264	ELETRICISTA COM ENCARGOS COMPLEMENTARES	SINAPI	H	0,13400000	21,96	2,94
					TOTAL Mão de Obra com Encargos Complementares:	5,39
					VALOR:	9,36

### 91842 ELETRODUTO FLEXÍVEL CORRUGADO, PVC, DN 20 MM (1/2"), PARA CIRCUITOS TERMINAIS, INSTALADO EM LAJE - FORNECIMENTO E INSTALAÇÃO. AF\_03/2023 (M)

Material		FONTE	UNID	COEFICIENTE	PREÇO UNITÁRIO	TOTAL
00043132	ARAME RECOZIDO 16 BWG, D = 1,65 MM (0,016 KG/M) OU 18 BWG, D = 1,25 MM (0,01 KG/M)	SINAPI	KG	0,00160000	27,84	0,04
00002689	ELETRODUTO PVC FLEXIVEL CORRUGADO, COR AMARELA, DE 20 MM	SINAPI	M	1,10000000	2,37	2,60
					TOTAL Material:	2,64

Mão de Obra com Encargos Complementares		FONTE	UNID	COEFICIENTE	PREÇO UNITÁRIO	TOTAL
88247	AUXILIAR DE ELETRICISTA COM ENCARGOS COMPLEMENTARES	SINAPI	H	0,06100000	18,33	1,11
88264	ELETRICISTA COM ENCARGOS COMPLEMENTARES	SINAPI	H	0,06100000	21,96	1,33
					TOTAL Mão de Obra com Encargos Complementares:	2,44
					VALOR:	5,08

### 91852 ELETRODUTO FLEXÍVEL CORRUGADO, PVC, DN 20 MM (1/2"), PARA CIRCUITOS TERMINAIS, INSTALADO EM PAREDE - FORNECIMENTO E INSTALAÇÃO. AF\_03/2023 (M)

Material		FONTE	UNID	COEFICIENTE	PREÇO UNITÁRIO	TOTAL
00002689	ELETRODUTO PVC FLEXIVEL CORRUGADO, COR AMARELA, DE 20 MM	SINAPI	M	1,01700000	2,37	2,41
					TOTAL Material:	2,41

Mão de Obra com Encargos Complementares		FONTE	UNID	COEFICIENTE	PREÇO UNITÁRIO	TOTAL
88247	AUXILIAR DE ELETRICISTA COM ENCARGOS COMPLEMENTARES	SINAPI	H	0,12400000	18,33	2,27
88264	ELETRICISTA COM ENCARGOS COMPLEMENTARES	SINAPI	H	0,12400000	21,96	2,72
					TOTAL Mão de Obra com Encargos Complementares:	4,99

**OBRA:** REFORMA E AMPLIAÇÃO DA ESCOLA MUNICIPAL JOSÉ DA COSTA LIMA  
**DESCRIÇÃO:** REFORMA E AMPLIAÇÃO DA ESCOLA MUNICIPAL JOSÉ DA COSTA LIMA O E  
 CONSTRUÇÃO DE GINÁSIO, LOCALIZADA SÍTIO POSSE, ZONA RURAL,  
 SOLEDADE/PB - R01  
**LOCAL:** SÍTIO POSSE, SOLEDADE/PB  
**UNIDADES:** 2400.0M²  
**VALOR POR UNIDADE:** R\$ 774,05



## RELATÓRIO ANALÍTICO - COMPOSIÇÕES AUXILIARES

VALOR:	7,40
--------	------

88267 ENCANADOR OU BOMBEIRO HIDRÁULICO COM ENCARGOS COMPLEMENTARES (H)						
Encargos Complementares		FONTE	UNID	COEFICIENTE	PREÇO UNITÁRIO	TOTAL
00037370	ALIMENTACAO - HORISTA (COLETADO CAIXA - ENCARGOS COMPLEMENTARES)	SINAPI	H	1,00000000	1,04	1,04
00043485	EPI - FAMILIA ENCANADOR - HORISTA (ENCARGOS COMPLEMENTARES - COLETADO CAIXA)	SINAPI	H	1,00000000	1,06	1,06
00037372	EXAMES - HORISTA (COLETADO CAIXA - ENCARGOS COMPLEMENTARES)	SINAPI	H	1,00000000	1,34	1,34
00043461	FERRAMENTAS - FAMILIA ENCANADOR - HORISTA (ENCARGOS COMPLEMENTARES - COLETADO CAIXA)	SINAPI	H	1,00000000	0,31	0,31
00037373	SEGURO - HORISTA (COLETADO CAIXA - ENCARGOS COMPLEMENTARES)	SINAPI	H	1,00000000	0,01	0,01
00037371	TRANSPORTE - HORISTA (COLETADO CAIXA - ENCARGOS COMPLEMENTARES)	SINAPI	H	1,00000000	0,77	0,77
				TOTAL Encargos Complementares:		4,53
Mão de Obra		FONTE	UNID	COEFICIENTE	PREÇO UNITÁRIO	TOTAL
00002696	ENCANADOR OU BOMBEIRO HIDRAULICO (HORISTA)	SINAPI	H	1,00000000	16,06	16,06
				TOTAL Mão de Obra:		16,06
Serviço		FONTE	UNID	COEFICIENTE	PREÇO UNITÁRIO	TOTAL
95335	CURSO DE CAPACITAÇÃO PARA ENCANADOR OU BOMBEIRO HIDRÁULICO (ENCARGOS COMPLEMENTARES) - HORISTA	SINAPI	H	1,00000000	0,33	0,33
				TOTAL Serviço:		0,33
				VALOR:		20,92

S00353 Eletroduto de pvc rígido roscável, diâm = 25mm (3/4") (m)						
Encargos Complementares		FONTE	UNID	COEFICIENTE	PREÇO UNITÁRIO	TOTAL
S10552	Encargos Complementares - Eletricista	ORSE	h	0,20000000	3,68	0,74
S10549	Encargos Complementares - Servente	ORSE	h	0,20000000	3,82	0,76
				TOTAL Encargos Complementares:		1,50
Material		FONTE	UNID	COEFICIENTE	PREÇO UNITÁRIO	TOTAL
I02674S	Eletroduto de pvc rígido roscavel de 3/4 ", sem luva	ORSE	m	1,05000000	4,29	4,50
				TOTAL Material:		4,50
Mão de Obra		FONTE	UNID	COEFICIENTE	PREÇO UNITÁRIO	TOTAL
I02436S	Eletricista (horista)	ORSE	h	0,20000000	18,21	3,64
I06111S	Servente de obras (horista)	ORSE	h	0,20000000	12,75	2,55
				TOTAL Mão de Obra:		6,19
				VALOR:		12,18

S00359 Eletroduto de pvc rígido roscável, diâm = 85mm (3") (m)						
Encargos Complementares		FONTE	UNID	COEFICIENTE	PREÇO UNITÁRIO	TOTAL
S10552	Encargos Complementares - Eletricista	ORSE	h	0,45000000	3,68	1,66
S10549	Encargos Complementares - Servente	ORSE	h	0,45000000	3,82	1,72
				TOTAL Encargos Complementares:		3,38



**OBRA:** REFORMA E AMPLIAÇÃO DA ESCOLA MUNICIPAL JOSÉ DA COSTA LIMA  
**DESCRIÇÃO:** REFORMA E AMPLIAÇÃO DA ESCOLA MUNICIPAL JOSÉ DA COSTA LIMA O E  
 CONSTRUÇÃO DE GINÁSIO, LOCALIZADA SÍTIO POSSE, ZONA RURAL,  
 SOLEDADE/PB - R01  
**LOCAL:** SÍTIO POSSE, SOLEDADE/PB  
**UNIDADES:** 2400.0M²  
**VALOR POR UNIDADE:** R\$ 774,05



## RELATÓRIO ANALÍTICO - COMPOSIÇÕES AUXILIARES

Material		FONTE	UNID	COEFICIENTE	PREÇO UNITÁRIO	TOTAL
I02686S	Eletróduto de pvc rígido roscavel de 3 ", sem luva	ORSE	m	1,05000000	29,37	30,84
					TOTAL Material:	30,84

Mão de Obra		FONTE	UNID	COEFICIENTE	PREÇO UNITÁRIO	TOTAL
I02436S	Eletricista (horista)	ORSE	h	0,45000000	18,21	8,19
I06111S	Servente de obras (horista)	ORSE	h	0,45000000	12,75	5,74
					TOTAL Mão de Obra:	13,93
					<b>VALOR:</b>	<b>48,13</b>

### S13226 Encargos Complementares - Ajudante de Serralheiro (h)

Encargos Complementares		FONTE	UNID	COEFICIENTE	PREÇO UNITÁRIO	TOTAL
I00158	Almoço (Participação do empregador)	ORSE	un	0,10180000	14,00	1,43
I10585	Arco de serra	ORSE	un	0,00020000	19,90	0,00
I12893S	Bota de segurança com biqueira de aço e colarinho acolchoado	ORSE	par	0,00080000	67,20	0,05
I12894S	Capa para chuva em pvc com forro de poliéster, com capuz (amarela ou azul)	ORSE	un	0,00020000	18,20	0,00
I12895S	Capacete de segurança aba frontal com suspensão de polietileno, sem jugular (classe b)	ORSE	un	0,00060000	14,00	0,01
I10492	Cesta Básica	ORSE	un	0,00450000	175,00	0,79
I10517	Exames admissionais/demissionais (checkup)	ORSE	cj	0,00040000	300,00	0,12
I00941	Fardamento com mangas curta	ORSE	un	0,00150000	193,41	0,29
I12892S	Luva raspa de couro, cano curto (punho *7* cm)	ORSE	par	0,00230000	12,60	0,03
I01651	Óculos branco proteção	ORSE	pr	0,00080000	6,35	0,01
I10596	Protetor auricular	ORSE	un	0,00450000	4,90	0,02
I10599	Protetor solar fps 30 com 120ml	ORSE	un	0,00180000	13,00	0,02
I10761	Refeição - café da manhã ( café com leite e dois pães com manteiga)	ORSE	un	0,10180000	5,00	0,51
I10362	Seguro de vida e acidente em grupo	ORSE	un	0,00450000	12,54	0,06
I10586	Torquesa	ORSE	un	0,00020000	36,90	0,01
I02378	Vale transporte	ORSE	un	0,06540000	4,50	0,29
					TOTAL Encargos Complementares:	3,64
					<b>VALOR:</b>	<b>3,64</b>

### S10555 Encargos Complementares - Armador (h)

Encargos Complementares		FONTE	UNID	COEFICIENTE	PREÇO UNITÁRIO	TOTAL
I00158	Almoço (Participação do empregador)	ORSE	un	0,10180000	14,00	1,43
I10585	Arco de serra	ORSE	un	0,00020000	19,90	0,00
I12893S	Bota de segurança com biqueira de aço e colarinho acolchoado	ORSE	par	0,00080000	67,20	0,05
I12894S	Capa para chuva em pvc com forro de poliéster, com capuz (amarela ou azul)	ORSE	un	0,00020000	18,20	0,00
I12895S	Capacete de segurança aba frontal com suspensão de polietileno, sem jugular (classe b)	ORSE	un	0,00060000	14,00	0,01
I10492	Cesta Básica	ORSE	un	0,00450000	175,00	0,79
I10517	Exames admissionais/demissionais (checkup)	ORSE	cj	0,00040000	300,00	0,12
I00941	Fardamento com mangas curta	ORSE	un	0,00150000	193,41	0,29
I12892S	Luva raspa de couro, cano curto (punho *7* cm)	ORSE	par	0,00230000	12,60	0,03

**OBRA:** REFORMA E AMPLIAÇÃO DA ESCOLA MUNICIPAL JOSÉ DA COSTA LIMA  
**DESCRIÇÃO:** REFORMA E AMPLIAÇÃO DA ESCOLA MUNICIPAL JOSÉ DA COSTA LIMA O E  
 CONSTRUÇÃO DE GINÁSIO, LOCALIZADA SÍTIO POSSE, ZONA RURAL,  
 SOLEDADE/PB - R01  
**LOCAL:** SÍTIO POSSE, SOLEDADE/PB  
**UNIDADES:** 2400.0M²  
**VALOR POR UNIDADE:** R\$ 774,05



## RELATÓRIO ANALÍTICO - COMPOSIÇÕES AUXILIARES

I01651	Óculos branco proteção	ORSE	pr	0,00080000	6,35	0,01
I10596	Protetor auricular	ORSE	un	0,00450000	4,90	0,02
I10599	Protetor solar fps 30 com 120ml	ORSE	un	0,00180000	13,00	0,02
I10761	Refeição - café da manhã ( café com leite e dois pães com manteiga)	ORSE	un	0,10180000	5,00	0,51
I10362	Seguro de vida e acidente em grupo	ORSE	un	0,00450000	12,54	0,06
I10586	Torquesa	ORSE	un	0,00020000	36,90	0,01
I02378	Vale transporte	ORSE	un	0,06540000	4,50	0,29
TOTAL Encargos Complementares:						3,64
VALOR:						<b>3,64</b>

### S10551 Encargos Complementares - Carpinteiro (h)

Encargos Complementares		FONTE	UNID	COEFICIENTE	PREÇO UNITÁRIO	TOTAL
I00158	Almoço (Participação do empregador)	ORSE	un	0,10180000	14,00	1,43
I12893S	Bota de segurança com biqueira de aço e colarinho acolchoado	ORSE	par	0,00070000	67,20	0,05
I12894S	Capa para chuva em pvc com forro de poliéster, com capuz (amarela ou azul)	ORSE	un	0,00020000	18,20	0,00
I12895S	Capacete de segurança aba frontal com suspensão de polietileno, sem jugular (classe b)	ORSE	un	0,00060000	14,00	0,01
I10492	Cesta Básica	ORSE	un	0,00450000	175,00	0,79
I10579	Chave de fenda chata 30 cm	ORSE	un	0,00020000	26,89	0,01
I10517	Exames admissionais/demissionais (checkup)	ORSE	cj	0,00040000	300,00	0,12
I00941	Fardamento com mangas curta	ORSE	un	0,00150000	193,41	0,29
I10578	Formão grande	ORSE	un	0,00020000	15,15	0,00
I11248	Furadeira e Parafusadeira elétrica Bosch ou Similar profissional	ORSE	un	0,00010000	246,00	0,02
I12892S	Luva raspa de couro, cano curto (punho *7* cm)	ORSE	par	0,00230000	12,60	0,03
I11244	Martelo com unha	ORSE	un	0,00020000	48,95	0,01
I01651	Óculos branco proteção	ORSE	pr	0,00070000	6,35	0,00
I10596	Protetor auricular	ORSE	un	0,00450000	4,90	0,02
I10599	Protetor solar fps 30 com 120ml	ORSE	un	0,00180000	13,00	0,02
I10761	Refeição - café da manhã ( café com leite e dois pães com manteiga)	ORSE	un	0,10180000	5,00	0,51
I10362	Seguro de vida e acidente em grupo	ORSE	un	0,00450000	12,54	0,06
I11249	Serra circular elétrica portátil	ORSE	un	0,00010000	518,00	0,05
I10577	Serrote 40cm	ORSE	un	0,00010000	29,90	0,00
I02378	Vale transporte	ORSE	un	0,06540000	4,50	0,29
TOTAL Encargos Complementares:						3,71
VALOR:						<b>3,71</b>

### S10552 Encargos Complementares - Eletricista (h)

Encargos Complementares		FONTE	UNID	COEFICIENTE	PREÇO UNITÁRIO	TOTAL
I11240	Alicate com isolamento	ORSE	un	0,00020000	47,69	0,01
I11241	Alicate volt-ampermetro	ORSE	un	0,00020000	163,00	0,03
I00158	Almoço (Participação do empregador)	ORSE	un	0,10180000	14,00	1,43
I12893S	Bota de segurança com biqueira de aço e colarinho acolchoado	ORSE	par	0,00070000	67,20	0,05

**OBRA:** REFORMA E AMPLIAÇÃO DA ESCOLA MUNICIPAL JOSÉ DA COSTA LIMA  
**DESCRIÇÃO:** REFORMA E AMPLIAÇÃO DA ESCOLA MUNICIPAL JOSÉ DA COSTA LIMA O E  
 CONSTRUÇÃO DE GINÁSIO, LOCALIZADA SÍTIO POSSE, ZONA RURAL,  
 SOLEDADE/PB - R01  
**LOCAL:** SÍTIO POSSE, SOLEDADE/PB  
**UNIDADES:** 2400.0M²  
**VALOR POR UNIDADE:** R\$ 774,05



## RELATÓRIO ANALÍTICO - COMPOSIÇÕES AUXILIARES

I12894S	Capa para chuva em pvc com forro de poliester, com capuz (amarela ou azul)	ORSE	un	0,00020000	18,20	0,00
I12895S	Capacete de segurança aba frontal com suspensão de polietileno, sem jugular (classe b)	ORSE	un	0,00060000	14,00	0,01
I10492	Cesta Básica	ORSE	un	0,00450000	175,00	0,79
I10579	Chave de fenda chata 30 cm	ORSE	un	0,00020000	26,89	0,01
I11242	Chave inglesa 12"	ORSE	un	0,00010000	37,00	0,00
I10517	Exames admissionais/demissionais (checkup)	ORSE	cj	0,00040000	300,00	0,12
I00941	Fardamento com mangas curta	ORSE	un	0,00150000	193,41	0,29
I12892S	Luva raspa de couro, cano curto (punho *7* cm)	ORSE	par	0,00230000	12,60	0,03
I01651	Óculos branco proteção	ORSE	pr	0,00080000	6,35	0,01
I10596	Protetor auricular	ORSE	un	0,00450000	4,90	0,02
I10599	Protetor solar fps 30 com 120ml	ORSE	un	0,00180000	13,00	0,02
I10761	Refeição - café da manhã ( café com leite e dois pães com manteiga)	ORSE	un	0,10180000	5,00	0,51
I10362	Seguro de vida e acidente em grupo	ORSE	un	0,00450000	12,54	0,06
I02378	Vale transporte	ORSE	un	0,06540000	4,50	0,29
TOTAL Encargos Complementares:						3,68
					<b>VALOR:</b>	<b>3,68</b>

### S10554 Encargos Complementares - Encanador (h)

Encargos Complementares		FONTE	UNID	COEFICIENTE	PREÇO UNITÁRIO	TOTAL
I00158	Almoço (Participação do empregador)	ORSE	un	0,10180000	14,00	1,43
I12893S	Bota de segurança com biqueira de aço e colarinho acolchoado	ORSE	par	0,00080000	67,20	0,05
I12894S	Capa para chuva em pvc com forro de poliester, com capuz (amarela ou azul)	ORSE	un	0,00020000	18,20	0,00
I12895S	Capacete de segurança aba frontal com suspensão de polietileno, sem jugular (classe b)	ORSE	un	0,00060000	14,00	0,01
I10492	Cesta Básica	ORSE	un	0,00450000	175,00	0,79
I10517	Exames admissionais/demissionais (checkup)	ORSE	cj	0,00040000	300,00	0,12
I00941	Fardamento com mangas curta	ORSE	un	0,00150000	193,41	0,29
I10592	Lima chata 12"	ORSE	un	0,00010000	37,24	0,00
I12892S	Luva raspa de couro, cano curto (punho *7* cm)	ORSE	par	0,00230000	12,60	0,03
I01651	Óculos branco proteção	ORSE	pr	0,00080000	6,35	0,01
I10593	Praio simples 30cm	ORSE	un	0,00010000	19,57	0,00
I10596	Protetor auricular	ORSE	un	0,00450000	4,90	0,02
I10599	Protetor solar fps 30 com 120ml	ORSE	un	0,00180000	13,00	0,02
I10761	Refeição - café da manhã ( café com leite e dois pães com manteiga)	ORSE	un	0,10180000	5,00	0,51
I10362	Seguro de vida e acidente em grupo	ORSE	un	0,00450000	12,54	0,06
I11256	Tarracha para tubos PVC de 1 1/2"	ORSE	un	0,00040000	60,00	0,02
I11257	Tarracha para tubos PVC de 1 1/4"	ORSE	un	0,00040000	32,30	0,01
I11255	Tarracha para tubos PVC de 1"	ORSE	un	0,00060000	63,00	0,04
I11253	Tarracha para tubos PVC de 1/2"	ORSE	un	0,00110000	25,50	0,03
I11254	Tarracha para tubos PVC de 3/4"	ORSE	un	0,00070000	22,80	0,02
I02378	Vale transporte	ORSE	un	0,06540000	4,50	0,29
TOTAL Encargos Complementares:						3,75

**OBRA:** REFORMA E AMPLIAÇÃO DA ESCOLA MUNICIPAL JOSÉ DA COSTA LIMA  
**DESCRIÇÃO:** REFORMA E AMPLIAÇÃO DA ESCOLA MUNICIPAL JOSÉ DA COSTA LIMA O E  
 CONSTRUÇÃO DE GINÁSIO, LOCALIZADA SÍTIO POSSE, ZONA RURAL,  
 SOLEDADE/PB - R01  
**LOCAL:** SÍTIO POSSE, SOLEDADE/PB  
**UNIDADES:** 2400.0M²  
**VALOR POR UNIDADE:** R\$ 774,05



## RELATÓRIO ANALÍTICO - COMPOSIÇÕES AUXILIARES

VALOR:	3,75
--------	------

S10550 Encargos Complementares - Pedreiro (h)						
Encargos Complementares		FONTE	UNID	COEFICIENTE	PREÇO UNITÁRIO	TOTAL
I00158	Almoço (Participação do empregador)	ORSE	un	0,10180000	14,00	1,43
I12893S	Bota de segurança com biqueira de aço e colarinho acolchoado	ORSE	par	0,00080000	67,20	0,05
I12894S	Capa para chuva em pvc com forro de poliéster, com capuz (amarela ou azul)	ORSE	un	0,00020000	18,20	0,00
I12895S	Capacete de segurança aba frontal com suspensão de polietileno, sem jugular (classe b)	ORSE	un	0,00060000	14,00	0,01
I10492	Cesta Básica	ORSE	un	0,00450000	175,00	0,79
I04722	Colher de pedreiro	ORSE	un	0,00040000	18,80	0,01
I04174	Desempenadeira de aço lisa, cabo madeira, ref:143, Atlas ou similar	ORSE	un	0,00050000	10,80	0,01
I11245	Desempoladeira de madeira 12x22	ORSE	un	0,00070000	11,60	0,01
I11246	Escala métrica de bambú	ORSE	Un	0,00070000	10,22	0,01
I10517	Exames admissionais/demissionais (checkup)	ORSE	cj	0,00040000	300,00	0,12
I00941	Fardamento com mangas curta	ORSE	un	0,00150000	193,41	0,29
I12892S	Luva raspa de couro, cano curto (punho *7* cm)	ORSE	par	0,00230000	12,60	0,03
I11264	Marreta de 1/2 kg com cabo	ORSE	un	0,00020000	13,52	0,00
I11265	Martelo de borracha com cabo	ORSE	un	0,00040000	18,75	0,01
I11243	Martelo sem unha	ORSE	un	0,00010000	28,00	0,00
I10789	Nível de bolha de madeira	ORSE	un	0,00020000	15,40	0,00
I01651	Óculos branco proteção	ORSE	pr	0,00080000	6,35	0,01
I10596	Protetor auricular	ORSE	un	0,00450000	4,90	0,02
I10599	Protetor solar fps 30 com 120ml	ORSE	un	0,00180000	13,00	0,02
I10790	Prumo de face	ORSE	un	0,00010000	25,95	0,00
I10761	Refeição - café da manhã ( café com leite e dois pães com manteiga)	ORSE	un	0,10180000	5,00	0,51
I10282	Regua de alumínio c/ 2,00m (para pedreiro)	ORSE	un	0,00020000	40,80	0,01
I10362	Seguro de vida e acidente em grupo	ORSE	un	0,00450000	12,54	0,06
I11247	Serra mármore	ORSE	un	0,00010000	327,80	0,03
I02378	Vale transporte	ORSE	un	0,06540000	4,50	0,29
TOTAL Encargos Complementares:						3,72
VALOR:						3,72

S10553 Encargos Complementares - Pintor (h)						
Encargos Complementares		FONTE	UNID	COEFICIENTE	PREÇO UNITÁRIO	TOTAL
I00158	Almoço (Participação do empregador)	ORSE	un	0,10180000	14,00	1,43
I12893S	Bota de segurança com biqueira de aço e colarinho acolchoado	ORSE	par	0,00080000	67,20	0,05
I12894S	Capa para chuva em pvc com forro de poliéster, com capuz (amarela ou azul)	ORSE	un	0,00020000	18,20	0,00
I12895S	Capacete de segurança aba frontal com suspensão de polietileno, sem jugular (classe b)	ORSE	un	0,00060000	14,00	0,01
I10492	Cesta Básica	ORSE	un	0,00450000	175,00	0,79
I04174	Desempenadeira de aço lisa, cabo madeira, ref:143, Atlas ou similar	ORSE	un	0,00050000	10,80	0,01
I11252	Escada de aluminio de abrir com 7 degraus	ORSE	un	0,00010000	269,00	0,03

**OBRA:** REFORMA E AMPLIAÇÃO DA ESCOLA MUNICIPAL JOSÉ DA COSTA LIMA  
**DESCRIÇÃO:** REFORMA E AMPLIAÇÃO DA ESCOLA MUNICIPAL JOSÉ DA COSTA LIMA O E  
 CONSTRUÇÃO DE GINÁSIO, LOCALIZADA SÍTIO POSSE, ZONA RURAL,  
 SOLEDADE/PB - R01  
**LOCAL:** SÍTIO POSSE, SOLEDADE/PB  
**UNIDADES:** 2400.0M²  
**VALOR POR UNIDADE:** R\$ 774,05



## RELATÓRIO ANALÍTICO - COMPOSIÇÕES AUXILIARES

I04725	Espátula	ORSE	un	0,00040000	18,50	0,01
I10517	Exames admissionais/demissionais (checkup)	ORSE	cj	0,00040000	300,00	0,12
I00941	Fardamento com mangas curta	ORSE	un	0,00150000	193,41	0,29
I12892S	Luva raspa de couro, cano curto (punho *7* cm)	ORSE	par	0,00230000	12,60	0,03
I01651	Óculos branco proteção	ORSE	pr	0,00080000	6,35	0,01
I11251	Pincel de seda 2"	ORSE	un	0,00450000	26,90	0,12
I10596	Protetor auricular	ORSE	un	0,00450000	4,90	0,02
I10599	Protetor solar fps 30 com 120ml	ORSE	un	0,00180000	13,00	0,02
I10761	Refeição - café da manhã ( café com leite e dois pães com manteiga)	ORSE	un	0,10180000	5,00	0,51
I11250	Rolo lâ de carneiro 20cm	ORSE	un	0,00230000	17,50	0,04
I10362	Seguro de vida e acidente em grupo	ORSE	un	0,00450000	12,54	0,06
I10583	Trincha 3"	ORSE	un	0,00450000	11,98	0,05
I02378	Vale transporte	ORSE	un	0,06540000	4,50	0,29
					TOTAL Encargos Complementares:	3,89
					<b>VALOR:</b>	<b>3,89</b>

### S10594 Encargos Complementares - Serralheiro ou Operador de Equipamento Leve (h)

Encargos Complementares		FONTE	UNID	COEFICIENTE	PREÇO UNITÁRIO	TOTAL
I00158	Almoço (Participação do empregador)	ORSE	un	0,10180000	14,00	1,43
I10585	Arco de serra	ORSE	un	0,00020000	19,90	0,00
I12893S	Bota de segurança com biqueira de aço e colarinho acolchoado	ORSE	par	0,00080000	67,20	0,05
I12894S	Capa para chuva em pvc com forro de poliéster, com capuz (amarela ou azul)	ORSE	un	0,00020000	18,20	0,00
I12895S	Capacete de segurança aba frontal com suspensao de polietileno, sem jugular (classe b)	ORSE	un	0,00060000	14,00	0,01
I10492	Cesta Básica	ORSE	un	0,00450000	175,00	0,79
I10517	Exames admissionais/demissionais (checkup)	ORSE	cj	0,00040000	300,00	0,12
I00941	Fardamento com mangas curta	ORSE	un	0,00150000	193,41	0,29
I12892S	Luva raspa de couro, cano curto (punho *7* cm)	ORSE	par	0,00230000	12,60	0,03
I01651	Óculos branco proteção	ORSE	pr	0,00080000	6,35	0,01
I10596	Protetor auricular	ORSE	un	0,00450000	4,90	0,02
I10599	Protetor solar fps 30 com 120ml	ORSE	un	0,00180000	13,00	0,02
I10761	Refeição - café da manhã ( café com leite e dois pães com manteiga)	ORSE	un	0,10180000	5,00	0,51
I10362	Seguro de vida e acidente em grupo	ORSE	un	0,00450000	12,54	0,06
I10586	Torquesa	ORSE	un	0,00020000	36,90	0,01
I02378	Vale transporte	ORSE	un	0,06540000	4,50	0,29
					TOTAL Encargos Complementares:	3,64
					<b>VALOR:</b>	<b>3,64</b>

### S10549 Encargos Complementares - Servente (h)

Encargos Complementares		FONTE	UNID	COEFICIENTE	PREÇO UNITÁRIO	TOTAL
I00158	Almoço (Participação do empregador)	ORSE	un	0,10180000	14,00	1,43
I12893S	Bota de segurança com biqueira de aço e colarinho acolchoado	ORSE	par	0,00080000	67,20	0,05

**OBRA:** REFORMA E AMPLIAÇÃO DA ESCOLA MUNICIPAL JOSÉ DA COSTA LIMA  
**DESCRIÇÃO:** REFORMA E AMPLIAÇÃO DA ESCOLA MUNICIPAL JOSÉ DA COSTA LIMA O E  
 CONSTRUÇÃO DE GINÁSIO, LOCALIZADA SÍTIO POSSE, ZONA RURAL,  
 SOLEDADE/PB - R01  
**LOCAL:** SÍTIO POSSE, SOLEDADE/PB  
**UNIDADES:** 2400.0M²  
**VALOR POR UNIDADE:** R\$ 774,05



## RELATÓRIO ANALÍTICO - COMPOSIÇÕES AUXILIARES

I12894S	Capa para chuva em pvc com forro de poliester, com capuz (amarela ou azul)	ORSE	un	0,00020000	18,20	0,00
I12895S	Capacete de segurança aba frontal com suspensao de polietileno, sem jugular (classe b)	ORSE	un	0,00060000	14,00	0,01
I02711S	Carrinho de mao de aco capacidade 50 a 60 l, pneu com camara	ORSE	un	0,00020000	189,50	0,04
I10492	Cesta Básica	ORSE	un	0,00450000	175,00	0,79
I10517	Exames admissionais/demissionais (checkup)	ORSE	cj	0,00040000	300,00	0,12
I00941	Fardamento com mangas curta	ORSE	un	0,00150000	193,41	0,29
I12892S	Luva raspa de couro, cano curto (punho *7* cm)	ORSE	par	0,00230000	12,60	0,03
I04729	Marreta 1 kg com cabo	ORSE	un	0,00010000	31,50	0,00
I01651	Óculos branco proteção	ORSE	pr	0,00080000	6,35	0,01
I10788	Pá quadrada	ORSE	un	0,00020000	36,90	0,01
I10596	Protetor auricular	ORSE	un	0,00450000	4,90	0,02
I10599	Protetor solar fps 30 com 120ml	ORSE	un	0,00180000	13,00	0,02
I10761	Refeição - café da manhã ( café com leite e dois pães com manteiga)	ORSE	un	0,10180000	5,00	0,51
I10362	Seguro de vida e acidente em grupo	ORSE	un	0,00450000	12,54	0,06
I04728	Talhadeira chata 10"	ORSE	un	0,00030000	18,58	0,01
I02378	Vale transporte	ORSE	un	0,09410000	4,50	0,42
TOTAL Encargos Complementares:						3,82
					<b>VALOR:</b>	<b>3,82</b>

### S10603 Encargos Complementares - Soldador (h)

Encargos Complementares		FONTE	UNID	COEFICIENTE	PREÇO UNITÁRIO	TOTAL
I11272	Alicate Climpador ( cripador )	ORSE	un	0,00010000	98,10	0,01
I11275	Alicate de pressão 11"	ORSE	un	0,00020000	59,35	0,01
I11277	Alicate de pressão para solda de chapa 18" (460mm), Ref.138 Z Gedore	ORSE	un	0,00020000	105,48	0,02
I11276	Alicate de pressão para solda tipo U, para apertar chapas, tiras e qualquer tipo de perfil. Niquelado, mordentes reforçados em aço laminado. Corpo em chapa dobrada extra-reforçada e rebites de aço, 11" (280mm). Ref. 138 Gedore.	ORSE	un	0,00020000	65,31	0,01
I11278	Alicate diagonal para corte rente 5" a 8"	ORSE	un	0,00020000	35,95	0,01
I11279	Alicate para anéis de pistão capacidade 50-100mm. ref.44044101 Tramontina ou similar	ORSE	un	0,00020000	84,81	0,02
I00158	Almoço (Participação do empregador)	ORSE	un	0,10180000	14,00	1,43
I11281	Bolsa de lona para ferramentas 40 x 30 x 20cm	ORSE	un	0,00080000	357,49	0,29
I12893S	Bota de segurança com biqueira de aco e colarinho acolchoado	ORSE	par	0,00080000	67,20	0,05
I12894S	Capa para chuva em pvc com forro de poliester, com capuz (amarela ou azul)	ORSE	un	0,00020000	18,20	0,00
I12895S	Capacete de segurança aba frontal com suspensao de polietileno, sem jugular (classe b)	ORSE	un	0,00060000	14,00	0,01
I11284	Cavalete de ferro nº 1	ORSE	un	0,00020000	120,37	0,02
I10492	Cesta Básica	ORSE	un	0,00450000	175,00	0,79
I11280	Chave Inglesa 15" ref. 012418012 carbografite	ORSE	un	0,00020000	60,50	0,01
I11282	Esmerilhadeira angular elétrico portátil 4 1/2" - 1000 watts - ref. G1000kB2 Black e Decker	ORSE	un	0,00020000	362,00	0,07
I11273	Esquadro de alumínio para soldagem de peças, com duas morsas, 35 x 35 x 4,5cm, marca Black Jack	ORSE	un	0,00020000	218,27	0,04
I10517	Exames admissionais/demissionais (checkup)	ORSE	cj	0,00040000	300,00	0,12
I00941	Fardamento com mangas curta	ORSE	un	0,00150000	193,41	0,29



**OBRA:** REFORMA E AMPLIAÇÃO DA ESCOLA MUNICIPAL JOSÉ DA COSTA LIMA  
**DESCRIÇÃO:** REFORMA E AMPLIAÇÃO DA ESCOLA MUNICIPAL JOSÉ DA COSTA LIMA O E  
 CONSTRUÇÃO DE GINÁSIO, LOCALIZADA SÍTIO POSSE, ZONA RURAL,  
 SOLEDADE/PB - R01  
**LOCAL:** SÍTIO POSSE, SOLEDADE/PB  
**UNIDADES:** 2400.0M²  
**VALOR POR UNIDADE:** R\$ 774,05



## RELATÓRIO ANALÍTICO - COMPOSIÇÕES AUXILIARES

I11285	Fonte inversora de solda WMI 140ED 220V - BAMBOZZI - WMI- 140ED	ORSE	un	0,00010000	917,00	0,09
I11274	Grampo de de aperto rápido 16" Ref. 60987 Beltools	ORSE	un	0,00030000	18,72	0,01
I12892S	Luva raspa de couro, cano curto (punho *7* cm)	ORSE	par	0,00230000	12,60	0,03
I11286	Macariço de solda Ref. CG201 código 010414410 carbografite	ORSE	un	0,00030000	397,52	0,12
I11270	Martelo de solda do tipo picareta, cabo de madeira, 300x0,4x0,5mm	ORSE	un	0,00030000	27,39	0,01
I01651	Óculos branco proteção	ORSE	pr	0,00080000	6,35	0,01
I10596	Protetor auricular	ORSE	un	0,00450000	4,90	0,02
I10599	Protetor solar fps 30 com 120ml	ORSE	un	0,00180000	13,00	0,02
I10761	Refeição - café da manhã ( café com leite e dois pães com manteiga)	ORSE	un	0,10180000	5,00	0,51
I10362	Seguro de vida e acidente em grupo	ORSE	un	0,00450000	12,54	0,06
I11283	Selador horizontal para fita de aço 1"	ORSE	un	0,00010000	462,58	0,05
I11271	Talhadeira com punho de proteção 22 x225mm ref.207206BR Belzer	ORSE	un	0,00010000	27,93	0,00
I02378	Vale transporte	ORSE	un	0,06540000	4,50	0,29
TOTAL Encargos Complementares:						4,42
VALOR:						4,42

### S02497 Escavação manual de vala ou cava em material de 1ª categoria, profundidade até 1,50m (m3)

Encargos Complementares		FONTE	UNID	COEFICIENTE	PREÇO UNITÁRIO	TOTAL
S10549	Encargos Complementares - Servente	ORSE	h	3,00000000	3,82	11,46
TOTAL Encargos Complementares:						11,46
Mão de Obra		FONTE	UNID	COEFICIENTE	PREÇO UNITÁRIO	TOTAL
I06111S	Servente de obras (horista)	ORSE	h	3,00000000	12,75	38,25
TOTAL Mão de Obra:						38,25
VALOR:						49,71

### 92272 FABRICAÇÃO DE ESCORAS DE VIGA DO TIPO GARFO, EM MADEIRA. AF\_09/2020 (M)

Equipamento Custo Horário		FONTE	UNID	COEFICIENTE	PREÇO UNITÁRIO	TOTAL
91693	SERRA CIRCULAR DE BANCADA COM MOTOR ELÉTRICO POTÊNCIA DE 5HP, COM COIFA PARA DISCO 10" - CHI DIURNO. AF_08/2015	SINAPI	CHI	0,08800000	20,46	1,80
91692	SERRA CIRCULAR DE BANCADA COM MOTOR ELÉTRICO POTÊNCIA DE 5HP, COM COIFA PARA DISCO 10" - CHP DIURNO. AF_08/2015	SINAPI	CHP	0,02200000	21,53	0,47
TOTAL Equipamento Custo Horário:						2,27
Material		FONTE	UNID	COEFICIENTE	PREÇO UNITÁRIO	TOTAL
00001345	CHAPA/PAINEL DE MADEIRA COMPENSADA PLASTIFICADA (MADEIRITE PLASTIFICADO) PARA FORMA DE CONCRETO, DE 2200 x 1100 MM, E = *17* MM	SINAPI	M2	0,13600000	46,63	6,34
00004491	PONTALETE *7,5 X 7,5* CM EM PINUS, MISTA OU EQUIVALENTE DA REGIAO - BRUTA	SINAPI	M	2,34200000	14,16	33,16
00005068	PREGO DE ACO POLIDO COM CABECA 17 X 21 (2 X 11)	SINAPI	KG	0,01200000	20,34	0,24
TOTAL Material:						39,74
Mão de Obra com Encargos Complementares		FONTE	UNID	COEFICIENTE	PREÇO UNITÁRIO	TOTAL
88239	AJUDANTE DE CARPINTEIRO COM ENCARGOS COMPLEMENTARES	SINAPI	H	0,03200000	17,87	0,57

**OBRA:** REFORMA E AMPLIAÇÃO DA ESCOLA MUNICIPAL JOSÉ DA COSTA LIMA  
**DESCRIÇÃO:** REFORMA E AMPLIAÇÃO DA ESCOLA MUNICIPAL JOSÉ DA COSTA LIMA O E  
 CONSTRUÇÃO DE GINÁSIO, LOCALIZADA SÍTIO POSSE, ZONA RURAL,  
 SOLEDADE/PB - R01  
**LOCAL:** SÍTIO POSSE, SOLEDADE/PB  
**UNIDADES:** 2400.0M²  
**VALOR POR UNIDADE:** R\$ 774,05



## RELATÓRIO ANALÍTICO - COMPOSIÇÕES AUXILIARES

88262	CARPINTEIRO DE FORMAS COM ENCARGOS COMPLEMENTARES	SINAPI	H	0,08300000	21,35	1,77
					TOTAL Mão de Obra com Encargos Complementares:	2,34
					<b>VALOR:</b>	<b>44,35</b>

### 92267 FABRICAÇÃO DE FÔRMA PARA LAJES, EM CHAPA DE MADEIRA COMPENSADA RESINADA, E = 17 MM. AF\_09/2020 (M2)

Equipamento Custo Horário		FONTE	UNID	COEFICIENTE	PREÇO UNITÁRIO	TOTAL
91693	SERRA CIRCULAR DE BANCADA COM MOTOR ELÉTRICO POTÊNCIA DE 5HP, COM COIFA PARA DISCO 10" - CHI DIURNO. AF_08/2015	SINAPI	CHI	0,02200000	20,46	0,45
91692	SERRA CIRCULAR DE BANCADA COM MOTOR ELÉTRICO POTÊNCIA DE 5HP, COM COIFA PARA DISCO 10" - CHP DIURNO. AF_08/2015	SINAPI	CHP	0,00500000	21,53	0,10
					TOTAL Equipamento Custo Horário:	0,55

Material		FONTE	UNID	COEFICIENTE	PREÇO UNITÁRIO	TOTAL
00001358	CHAPA/PAINEL DE MADEIRA COMPENSADA RESINADA (MADEIRITE RESINADO ROSA) PARA FORMA DE CONCRETO, DE 2200 x 1100 MM, E = 17 MM	SINAPI	M2	1,05000000	27,53	28,90
					TOTAL Material:	28,90

Mão de Obra com Encargos Complementares		FONTE	UNID	COEFICIENTE	PREÇO UNITÁRIO	TOTAL
88239	AJUDANTE DE CARPINTEIRO COM ENCARGOS COMPLEMENTARES	SINAPI	H	0,00500000	17,87	0,08
88262	CARPINTEIRO DE FORMAS COM ENCARGOS COMPLEMENTARES	SINAPI	H	0,00500000	21,35	0,10
					TOTAL Mão de Obra com Encargos Complementares:	0,18
					<b>VALOR:</b>	<b>29,63</b>

### 92263 FABRICAÇÃO DE FÔRMA PARA PILARES E ESTRUTURAS SIMILARES, EM CHAPA DE MADEIRA COMPENSADA RESINADA, E = 17 MM. AF\_09/2020 (M2)

Equipamento Custo Horário		FONTE	UNID	COEFICIENTE	PREÇO UNITÁRIO	TOTAL
91693	SERRA CIRCULAR DE BANCADA COM MOTOR ELÉTRICO POTÊNCIA DE 5HP, COM COIFA PARA DISCO 10" - CHI DIURNO. AF_08/2015	SINAPI	CHI	0,25500000	20,46	5,21
91692	SERRA CIRCULAR DE BANCADA COM MOTOR ELÉTRICO POTÊNCIA DE 5HP, COM COIFA PARA DISCO 10" - CHP DIURNO. AF_08/2015	SINAPI	CHP	0,06300000	21,53	1,35
					TOTAL Equipamento Custo Horário:	6,56

Material		FONTE	UNID	COEFICIENTE	PREÇO UNITÁRIO	TOTAL
00001358	CHAPA/PAINEL DE MADEIRA COMPENSADA RESINADA (MADEIRITE RESINADO ROSA) PARA FORMA DE CONCRETO, DE 2200 x 1100 MM, E = 17 MM	SINAPI	M2	1,33600000	27,53	36,78
00004491	PONTALETE *7,5 X 7,5* CM EM PINUS, MISTA OU EQUIVALENTE DA REGIAO - BRUTA	SINAPI	M	2,30800000	14,16	32,68
00005068	PREGO DE ACO POLIDO COM CABECA 17 X 21 (2 X 11)	SINAPI	KG	0,20800000	20,34	4,23
00004517	SARRAFO *2,5 X 7,5* CM EM PINUS, MISTA OU EQUIVALENTE DA REGIAO - BRUTA	SINAPI	M	9,23700000	4,95	45,72
					TOTAL Material:	119,41

Mão de Obra com Encargos Complementares		FONTE	UNID	COEFICIENTE	PREÇO UNITÁRIO	TOTAL
88239	AJUDANTE DE CARPINTEIRO COM ENCARGOS COMPLEMENTARES	SINAPI	H	0,25000000	17,87	4,46
88262	CARPINTEIRO DE FORMAS COM ENCARGOS COMPLEMENTARES	SINAPI	H	1,18000000	21,35	25,19
					TOTAL Mão de Obra com Encargos Complementares:	29,65

**OBRA:** REFORMA E AMPLIAÇÃO DA ESCOLA MUNICIPAL JOSÉ DA COSTA LIMA  
**DESCRIÇÃO:** REFORMA E AMPLIAÇÃO DA ESCOLA MUNICIPAL JOSÉ DA COSTA LIMA O E  
 CONSTRUÇÃO DE GINÁSIO, LOCALIZADA SÍTIO POSSE, ZONA RURAL,  
 SOLEDADE/PB - R01  
**LOCAL:** SÍTIO POSSE, SOLEDADE/PB  
**UNIDADES:** 2400.0M²  
**VALOR POR UNIDADE:** R\$ 774,05



## RELATÓRIO ANALÍTICO - COMPOSIÇÕES AUXILIARES

VALOR:	155,62
--------	--------

92265 FABRICAÇÃO DE FÔRMA PARA VIGAS, EM CHAPA DE MADEIRA COMPENSADA RESINADA, E = 17 MM. AF_09/2020 (M2)						
Equipamento Custo Horário		FONTE	UNID	COEFICIENTE	PREÇO UNITÁRIO	TOTAL
91693	SERRA CIRCULAR DE BANCADA COM MOTOR ELÉTRICO POTÊNCIA DE 5HP, COM COIFA PARA DISCO 10" - CHI DIURNO. AF_08/2015	SINAPI	CHI	0,23700000	20,46	4,84
91692	SERRA CIRCULAR DE BANCADA COM MOTOR ELÉTRICO POTÊNCIA DE 5HP, COM COIFA PARA DISCO 10" - CHP DIURNO. AF_08/2015	SINAPI	CHP	0,05000000	21,53	1,07
TOTAL Equipamento Custo Horário:						5,91
Material		FONTE	UNID	COEFICIENTE	PREÇO UNITÁRIO	TOTAL
00001358	CHAPA/PAINEL DE MADEIRA COMPENSADA RESINADA (MADEIRITE RESINADO ROSA) PARA FORMA DE CONCRETO, DE 2200 x 1100 MM, E = 17 MM	SINAPI	M2	1,14600000	27,53	31,54
00004491	PONTALETE *7,5 X 7,5* CM EM PINUS, MISTA OU EQUIVALENTE DA REGIAO - BRUTA	SINAPI	M	0,16600000	14,16	2,35
00005068	PREGO DE ACO POLIDO COM CABECA 17 X 21 (2 X 11)	SINAPI	KG	0,15900000	20,34	3,23
00004517	SARRAFO *2,5 X 7,5* CM EM PINUS, MISTA OU EQUIVALENTE DA REGIAO - BRUTA	SINAPI	M	6,95200000	4,95	34,41
TOTAL Material:						71,53
Mão de Obra com Encargos Complementares		FONTE	UNID	COEFICIENTE	PREÇO UNITÁRIO	TOTAL
88239	AJUDANTE DE CARPINTEIRO COM ENCARGOS COMPLEMENTARES	SINAPI	H	0,20200000	17,87	3,60
88262	CARPINTEIRO DE FORMAS COM ENCARGOS COMPLEMENTARES	SINAPI	H	0,91100000	21,35	19,44
TOTAL Mão de Obra com Encargos Complementares:						23,04
VALOR:						100,48

96542 FABRICAÇÃO, MONTAGEM E DESMONTAGEM DE FÔRMA PARA VIGA BALDRAME, EM CHAPA DE MADEIRA COMPENSADA RESINADA, E=17 MM, 4 UTILIZAÇÕES. AF_06/2017 (M2)						
Equipamento Custo Horário		FONTE	UNID	COEFICIENTE	PREÇO UNITÁRIO	TOTAL
91693	SERRA CIRCULAR DE BANCADA COM MOTOR ELÉTRICO POTÊNCIA DE 5HP, COM COIFA PARA DISCO 10" - CHI DIURNO. AF_08/2015	SINAPI	CHI	0,02900000	20,46	0,59
91692	SERRA CIRCULAR DE BANCADA COM MOTOR ELÉTRICO POTÊNCIA DE 5HP, COM COIFA PARA DISCO 10" - CHP DIURNO. AF_08/2015	SINAPI	CHP	0,01400000	21,53	0,30
TOTAL Equipamento Custo Horário:						0,89
Material		FONTE	UNID	COEFICIENTE	PREÇO UNITÁRIO	TOTAL
00001358	CHAPA/PAINEL DE MADEIRA COMPENSADA RESINADA (MADEIRITE RESINADO ROSA) PARA FORMA DE CONCRETO, DE 2200 x 1100 MM, E = 17 MM	SINAPI	M2	0,31500000	27,53	8,67
00002692	DESMOLDANTE PROTETOR PARA FORMAS DE MADEIRA, DE BASE OLEOSA EMULSIONADA EM AGUA	SINAPI	L	0,01000000	9,82	0,09
00004491	PONTALETE *7,5 X 7,5* CM EM PINUS, MISTA OU EQUIVALENTE DA REGIAO - BRUTA	SINAPI	M	1,21800000	14,16	17,24
00020247	PREGO DE ACO POLIDO COM CABECA 15 X 15 (1 1/4 X 13)	SINAPI	KG	0,00400000	22,53	0,09
00005073	PREGO DE ACO POLIDO COM CABECA 17 X 24 (2 1/4 X 11)	SINAPI	KG	0,01900000	20,74	0,39
00040304	PREGO DE ACO POLIDO COM CABECA DUPLA 17 X 27 (2 1/2 X 11)	SINAPI	KG	0,01000000	25,11	0,25
00004517	SARRAFO *2,5 X 7,5* CM EM PINUS, MISTA OU EQUIVALENTE DA REGIAO - BRUTA	SINAPI	M	0,72200000	4,95	3,57
TOTAL Material:						30,30

**OBRA:** REFORMA E AMPLIAÇÃO DA ESCOLA MUNICIPAL JOSÉ DA COSTA LIMA  
**DESCRIÇÃO:** REFORMA E AMPLIAÇÃO DA ESCOLA MUNICIPAL JOSÉ DA COSTA LIMA O E  
 CONSTRUÇÃO DE GINÁSIO, LOCALIZADA SÍTIO POSSE, ZONA RURAL,  
 SOLEDADE/PB - R01  
**LOCAL:** SÍTIO POSSE, SOLEDADE/PB  
**UNIDADES:** 2400.0M<sup>2</sup>  
**VALOR POR UNIDADE:** R\$ 774,05



## RELATÓRIO ANALÍTICO - COMPOSIÇÕES AUXILIARES

Mão de Obra com Encargos Complementares		FONTE	UNID	COEFICIENTE	PREÇO UNITÁRIO	TOTAL
88239	AJUDANTE DE CARPINTEIRO COM ENCARGOS COMPLEMENTARES	SINAPI	H	0,72500000	17,87	12,95
88262	CARPINTEIRO DE FORMAS COM ENCARGOS COMPLEMENTARES	SINAPI	H	1,74900000	21,35	37,34
TOTAL Mão de Obra com Encargos Complementares:						50,29
VALOR:						81,48

### 91304 FECHADURA DE EMBUTIR COM CILINDRO, EXTERNA, COMPLETA, ACABAMENTO PADRÃO POPULAR, INCLUSO EXECUÇÃO DE FURO - FORNECIMENTO E INSTALAÇÃO. AF\_12/2019 (UN)

Material		FONTE	UNID	COEFICIENTE	PREÇO UNITÁRIO	TOTAL
00003080	FECHADURA ESPELHO PARA PORTA EXTERNA, EM ACO INOX (MAQUINA, TESTA E CONTRA-TESTA) E EM ZAMAC (MACANETA, LINGUETA E TRINCOS) COM ACABAMENTO CROMADO, MAQUINA DE 40 MM, INCLUINDO CHAVE TIPO CILINDRO	SINAPI	CJ	1,00000000	62,88	62,88
TOTAL Material:						62,88

Mão de Obra com Encargos Complementares		FONTE	UNID	COEFICIENTE	PREÇO UNITÁRIO	TOTAL
88261	CARPINTEIRO DE ESQUADRIA COM ENCARGOS COMPLEMENTARES	SINAPI	H	1,00200000	20,61	20,65
88316	SERVENTE COM ENCARGOS COMPLEMENTARES	SINAPI	H	0,50100000	17,31	8,67
TOTAL Mão de Obra com Encargos Complementares:						29,32
VALOR:						92,20

### 91170 FIXAÇÃO DE TUBOS HORIZONTAIS DE PVC ÁGUA, PVC ESGOTO, PVC ÁGUA PLUVIAL, CPVC, PPR, COBRE OU AÇO, DIÂMETROS MENORES OU IGUAIS A 40 MM, COM ABRAÇADEIRA METÁLICA RÍGIDA TIPO U PERFIL 1 1/4, FIXADA EM PERFILADO EM LAJE. AF\_09/2023\_PS (M)

Material		FONTE	UNID	COEFICIENTE	PREÇO UNITÁRIO	TOTAL
00000392	ABRACADEIRA EM ACO PARA AMARRACAO DE ELETRODUTOS, TIPO D, COM 1/2" E PARAFUSO DE FIXACAO	SINAPI	UN	1,78570000	2,12	3,78
TOTAL Material:						3,78

Mão de Obra com Encargos Complementares		FONTE	UNID	COEFICIENTE	PREÇO UNITÁRIO	TOTAL
88248	AUXILIAR DE ENCANADOR OU BOMBEIRO HIDRÁULICO COM ENCARGOS COMPLEMENTARES	SINAPI	H	0,04800000	17,37	0,83
88267	ENCANADOR OU BOMBEIRO HIDRÁULICO COM ENCARGOS COMPLEMENTARES	SINAPI	H	0,21140000	20,92	4,42
TOTAL Mão de Obra com Encargos Complementares:						5,25
VALOR:						9,03

### S00080 Forma plana para fundações, em compensado resinado 12mm, 02 usos (m2)

Encargos Complementares		FONTE	UNID	COEFICIENTE	PREÇO UNITÁRIO	TOTAL
S10551	Encargos Complementares - Carpinteiro	ORSE	h	1,50000000	3,71	5,57
S10549	Encargos Complementares - Servente	ORSE	h	1,50000000	3,82	5,73
TOTAL Encargos Complementares:						11,30

Material		FONTE	UNID	COEFICIENTE	PREÇO UNITÁRIO	TOTAL
I43130S	Arame galvanizado 12 bwg, d = 2,76 mm (0,048 kg/m) ou 14 bwg, d = 2,11 mm (0,026 kg/m)	ORSE	kg	0,15000000	30,50	4,58
I00630	Compensado resinado 12mm - Madeirit ou similar	ORSE	m2	0,55000000	40,08	22,04
I02692S	Desmoldante protetor para formas de madeira, de base oleosaemulsionada em agua	ORSE	l	0,01500000	7,37	0,11

**OBRA:** REFORMA E AMPLIAÇÃO DA ESCOLA MUNICIPAL JOSÉ DA COSTA LIMA  
**DESCRIÇÃO:** REFORMA E AMPLIAÇÃO DA ESCOLA MUNICIPAL JOSÉ DA COSTA LIMA O E  
 CONSTRUÇÃO DE GINÁSIO, LOCALIZADA SÍTIO POSSE, ZONA RURAL,  
 SOLEDADE/PB - R01  
**LOCAL:** SÍTIO POSSE, SOLEDADE/PB  
**UNIDADES:** 2400.0M²  
**VALOR POR UNIDADE:** R\$ 774,05



## RELATÓRIO ANALÍTICO - COMPOSIÇÕES AUXILIARES

I01569	Madeira mista serrada (barrote) 6 x 6cm - 0,0036 m3/m (angelim, louro)	ORSE	m	0,50000000	7,19	3,60
I05067S	Prego de aço polido com cabeça 16 x 24 (2 1/4 x 12)	ORSE	kg	0,30000000	18,16	5,45
I04509S	Sarrafo *2,5 x 10* cm em pinus, mista ou equivalente da região - bruta	ORSE	m	2,00000000	5,45	10,90
					TOTAL Material:	46,68

Mão de Obra		FONTE	UNID	COEFICIENTE	PREÇO UNITÁRIO	TOTAL
I01213S	Carpinteiro de formas (horista)	ORSE	h	1,50000000	18,21	27,32
I06111S	Servente de obras (horista)	ORSE	h	1,50000000	12,75	19,13
					TOTAL Mão de Obra:	46,45
					<b>VALOR:</b>	<b>104,43</b>

### S00085 Forma plana para fundações, em compensado resinado 12mm, 03 usos (m2)

Encargos Complementares		FONTE	UNID	COEFICIENTE	PREÇO UNITÁRIO	TOTAL
S10551	Encargos Complementares - Carpinteiro	ORSE	h	1,40000000	3,71	5,19
S10549	Encargos Complementares - Servente	ORSE	h	1,40000000	3,82	5,35
					TOTAL Encargos Complementares:	10,54

Material		FONTE	UNID	COEFICIENTE	PREÇO UNITÁRIO	TOTAL
I43130S	Arame galvanizado 12 bwg, d = 2,76 mm (0,048 kg/m) ou 14 bwg, d = 2,11 mm (0,026 kg/m)	ORSE	kg	0,15000000	30,50	4,58
I00630	Compensado resinado 12mm - Madeirite ou similar	ORSE	m2	0,37000000	40,08	14,83
I02692S	Desmoldante protetor para formas de madeira, de base oleosaemulsionada em água	ORSE	l	0,01500000	7,37	0,11
I01569	Madeira mista serrada (barrote) 6 x 6cm - 0,0036 m3/m (angelim, louro)	ORSE	m	0,33000000	7,19	2,37
I05067S	Prego de aço polido com cabeça 16 x 24 (2 1/4 x 12)	ORSE	kg	0,30000000	18,16	5,45
I04509S	Sarrafo *2,5 x 10* cm em pinus, mista ou equivalente da região - bruta	ORSE	m	1,33000000	5,45	7,25
					TOTAL Material:	34,59

Mão de Obra		FONTE	UNID	COEFICIENTE	PREÇO UNITÁRIO	TOTAL
I01213S	Carpinteiro de formas (horista)	ORSE	h	1,40000000	18,21	25,49
I06111S	Servente de obras (horista)	ORSE	h	1,40000000	12,75	17,85
					TOTAL Mão de Obra:	43,34
					<b>VALOR:</b>	<b>88,46</b>

### S02842 Fornecimento de armação secundária 1 estribo (un)

Material		FONTE	UNID	COEFICIENTE	PREÇO UNITÁRIO	TOTAL
I01091S	Armação vertical com haste e contra-pino, em chapa de aço galvanizado 3/16", com 1 estribo e 1 isolador	ORSE	un	1,00000000	29,50	29,50
					TOTAL Material:	29,50
					<b>VALOR:</b>	<b>29,50</b>

### S02892 Fornecimento de isolador roldana de porcelana (un)

Material		FONTE	UNID	COEFICIENTE	PREÇO UNITÁRIO	TOTAL
I03398S	Isolador de porcelana, tipo roldana, dimensões de *72* x *72* mm, para uso em baixa tensão	ORSE	un	1,00000000	2,00	2,00

**OBRA:** REFORMA E AMPLIAÇÃO DA ESCOLA MUNICIPAL JOSÉ DA COSTA LIMA  
**DESCRIÇÃO:** REFORMA E AMPLIAÇÃO DA ESCOLA MUNICIPAL JOSÉ DA COSTA LIMA O E  
 CONSTRUÇÃO DE GINÁSIO, LOCALIZADA SÍTIO POSSE, ZONA RURAL,  
 SOLEDADE/PB - R01  
**LOCAL:** SÍTIO POSSE, SOLEDADE/PB  
**UNIDADES:** 2400.0M²  
**VALOR POR UNIDADE:** R\$ 774,05



## RELATÓRIO ANALÍTICO - COMPOSIÇÕES AUXILIARES

TOTAL Material:	2,00
<b>VALOR:</b>	<b>2,00</b>

88269 GESSEIRO COM ENCARGOS COMPLEMENTARES (H)						
Encargos Complementares		FONTE	UNID	COEFICIENTE	PREÇO UNITÁRIO	TOTAL
00037370	ALIMENTACAO - HORISTA (COLETADO CAIXA - ENCARGOS COMPLEMENTARES)	SINAPI	H	1,00000000	1,04	1,04
00043489	EPI - FAMILIA PEDREIRO - HORISTA (ENCARGOS COMPLEMENTARES - COLETADO CAIXA)	SINAPI	H	1,00000000	1,24	1,24
00037372	EXAMES - HORISTA (COLETADO CAIXA - ENCARGOS COMPLEMENTARES)	SINAPI	H	1,00000000	1,34	1,34
00043465	FERRAMENTAS - FAMILIA PEDREIRO - HORISTA (ENCARGOS COMPLEMENTARES - COLETADO CAIXA)	SINAPI	H	1,00000000	0,82	0,82
00037373	SEGURO - HORISTA (COLETADO CAIXA - ENCARGOS COMPLEMENTARES)	SINAPI	H	1,00000000	0,01	0,01
00037371	TRANSPORTE - HORISTA (COLETADO CAIXA - ENCARGOS COMPLEMENTARES)	SINAPI	H	1,00000000	0,77	0,77
TOTAL Encargos Complementares:						5,22
Mão de Obra		FONTE	UNID	COEFICIENTE	PREÇO UNITÁRIO	TOTAL
00012872	GESSEIRO (HORISTA)	SINAPI	H	1,00000000	16,06	16,06
TOTAL Mão de Obra:						16,06
Serviço		FONTE	UNID	COEFICIENTE	PREÇO UNITÁRIO	TOTAL
95337	CURSO DE CAPACITAÇÃO PARA GESSEIRO (ENCARGOS COMPLEMENTARES) - HORISTA	SINAPI	H	1,00000000	0,21	0,21
TOTAL Serviço:						0,21
<b>VALOR:</b>						<b>21,49</b>

90279 GRAUTE FGK=20 MPA; TRAÇO 1:0,04:1,8:2,1 (EM MASSA SECA DE CIMENTO/ CAL/ AREIA GROSSA/ BRITA 0) - PREPARO MECÂNICO COM BETONEIRA 400 L. AF_09/2021 (M3)						
Equipamento Custo Horário		FONTE	UNID	COEFICIENTE	PREÇO UNITÁRIO	TOTAL
88831	BETONEIRA CAPACIDADE NOMINAL DE 400 L, CAPACIDADE DE MISTURA 280 L, MOTOR ELÉTRICO TRIFÁSICO POTÊNCIA DE 2 CV, SEM CARREGADOR - CHI DIURNO. AF_05/2023	SINAPI	CHI	0,49310000	0,47	0,23
88830	BETONEIRA CAPACIDADE NOMINAL DE 400 L, CAPACIDADE DE MISTURA 280 L, MOTOR ELÉTRICO TRIFÁSICO POTÊNCIA DE 2 CV, SEM CARREGADOR - CHP DIURNO. AF_05/2023	SINAPI	CHP	1,11380000	1,83	2,03
TOTAL Equipamento Custo Horário:						2,26
Material		FONTE	UNID	COEFICIENTE	PREÇO UNITÁRIO	TOTAL
00000367	AREIA GROSSA - POSTO JAZIDA/FORNECEDOR (RETIRADO NA JAZIDA, SEM TRANSPORTE)	SINAPI	M3	0,63020000	116,50	73,41
00001106	CAL HIDRATADA CH-I PARA ARGAMASSAS	SINAPI	KG	15,12550000	1,08	16,33
00001379	CIMENTO PORTLAND COMPOSTO CP II-32	SINAPI	KG	420,15270000	0,70	294,10
00004720	PEDRA BRITADA N. 0, OU PEDRISCO (4,8 A 9,5 MM) POSTO PEDREIRA/FORNECEDOR, SEM FRETE	SINAPI	M3	0,58820000	109,10	64,17
TOTAL Material:						448,01
Mão de Obra com Encargos Complementares		FONTE	UNID	COEFICIENTE	PREÇO UNITÁRIO	TOTAL
88377	OPERADOR DE BETONEIRA ESTACIONÁRIA/MISTURADOR COM ENCARGOS COMPLEMENTARES	SINAPI	H	1,60690000	14,39	23,12
88316	SERVENTE COM ENCARGOS COMPLEMENTARES	SINAPI	H	2,54920000	17,31	44,12
TOTAL Mão de Obra com Encargos Complementares:						67,24



**OBRA:** REFORMA E AMPLIAÇÃO DA ESCOLA MUNICIPAL JOSÉ DA COSTA LIMA  
**DESCRIÇÃO:** REFORMA E AMPLIAÇÃO DA ESCOLA MUNICIPAL JOSÉ DA COSTA LIMA O E  
 CONSTRUÇÃO DE GINÁSIO, LOCALIZADA SÍTIO POSSE, ZONA RURAL,  
 SOLEDADE/PB - R01  
**LOCAL:** SÍTIO POSSE, SOLEDADE/PB  
**UNIDADES:** 2400.0M²  
**VALOR POR UNIDADE:** R\$ 774,05



## RELATÓRIO ANALÍTICO - COMPOSIÇÕES AUXILIARES

VALOR:	517,51
--------	--------

### I0626 GRUPO GERADOR 145 KVA (CHI) (H)

Material		FONTE	UNID	COEFICIENTE	PREÇO UNITÁRIO	TOTAL
I2792	MÃO DE OBRA DE OPERAÇÃO DO GRUPO GERADOR 145 KVA	SEINFRA	H	1,00000000	21,2900	21,2900
I2701	DEPRECIAÇÃO	SEINFRA	H	9,02860000	1,0000	9,0286
I2702	JUROS	SEINFRA	H	3,04720000	1,0000	3,0472
TOTAL Material:						33,3658
VALOR:						33,37

### I0740 GRUPO GERADOR 145 KVA (CHP) (H)

Material		FONTE	UNID	COEFICIENTE	PREÇO UNITÁRIO	TOTAL
I2792	MÃO DE OBRA DE OPERAÇÃO DO GRUPO GERADOR 145 KVA	SEINFRA	H	1,00000000	21,2900	21,2900
I2791	MATERIAL DE OPERAÇÃO DO GRUPO GERADOR 145 KVA	SEINFRA	H	1,00000000	134,7300	134,7300
I2701	DEPRECIAÇÃO	SEINFRA	H	9,02860000	1,0000	9,0286
I2702	JUROS	SEINFRA	H	3,04720000	1,0000	3,0472
I2703	MANUTENÇÃO	SEINFRA	H	7,90000000	1,0000	7,9000
TOTAL Material:						175,9958
VALOR:						176,00

### 93282 GUINCHO ELÉTRICO DE COLUNA, CAPACIDADE 400 KG, COM MOTO FREIO, MOTOR TRIFÁSICO DE 1,25 CV - CHI DIURNO. AF\_03/2016 (CHI)

Mão de Obra com Encargos Complementares		FONTE	UNID	COEFICIENTE	PREÇO UNITÁRIO	TOTAL
88295	OPERADOR DE GUINCHO COM ENCARGOS COMPLEMENTARES	SINAPI	H	1,00000000	17,58	17,58
TOTAL Mão de Obra com Encargos Complementares:						17,58
Serviço		FONTE	UNID	COEFICIENTE	PREÇO UNITÁRIO	TOTAL
93277	GUINCHO ELÉTRICO DE COLUNA, CAPACIDADE 400 KG, COM MOTO FREIO, MOTOR TRIFÁSICO DE 1,25 CV - DEPRECIAÇÃO. AF_03/2016	SINAPI	H	1,00000000	0,23	0,23
93278	GUINCHO ELÉTRICO DE COLUNA, CAPACIDADE 400 KG, COM MOTO FREIO, MOTOR TRIFÁSICO DE 1,25 CV - JUROS. AF_03/2016	SINAPI	H	1,00000000	0,05	0,05
TOTAL Serviço:						0,28
VALOR:						17,86

### 93281 GUINCHO ELÉTRICO DE COLUNA, CAPACIDADE 400 KG, COM MOTO FREIO, MOTOR TRIFÁSICO DE 1,25 CV - CHP DIURNO. AF\_03/2016 (CHP)

Mão de Obra com Encargos Complementares		FONTE	UNID	COEFICIENTE	PREÇO UNITÁRIO	TOTAL
88295	OPERADOR DE GUINCHO COM ENCARGOS COMPLEMENTARES	SINAPI	H	1,00000000	17,58	17,58
TOTAL Mão de Obra com Encargos Complementares:						17,58
Serviço		FONTE	UNID	COEFICIENTE	PREÇO UNITÁRIO	TOTAL
93277	GUINCHO ELÉTRICO DE COLUNA, CAPACIDADE 400 KG, COM MOTO FREIO, MOTOR TRIFÁSICO DE 1,25 CV - DEPRECIAÇÃO. AF_03/2016	SINAPI	H	1,00000000	0,23	0,23

**OBRA:** REFORMA E AMPLIAÇÃO DA ESCOLA MUNICIPAL JOSÉ DA COSTA LIMA  
**DESCRIÇÃO:** REFORMA E AMPLIAÇÃO DA ESCOLA MUNICIPAL JOSÉ DA COSTA LIMA O E  
 CONSTRUÇÃO DE GINÁSIO, LOCALIZADA SÍTIO POSSE, ZONA RURAL,  
 SOLEDADE/PB - R01  
**LOCAL:** SÍTIO POSSE, SOLEDADE/PB  
**UNIDADES:** 2400.0M²  
**VALOR POR UNIDADE:** R\$ 774,05



## RELATÓRIO ANALÍTICO - COMPOSIÇÕES AUXILIARES

93278	GUINCHO ELÉTRICO DE COLUNA, CAPACIDADE 400 KG, COM MOTO FREIO, MOTOR TRIFÁSICO DE 1,25 CV - JUROS. AF_03/2016	SINAPI	H	1,00000000	0,05	0,05
93279	GUINCHO ELÉTRICO DE COLUNA, CAPACIDADE 400 KG, COM MOTO FREIO, MOTOR TRIFÁSICO DE 1,25 CV - MANUTENÇÃO. AF_03/2016	SINAPI	H	1,00000000	0,22	0,22
93280	GUINCHO ELÉTRICO DE COLUNA, CAPACIDADE 400 KG, COM MOTO FREIO, MOTOR TRIFÁSICO DE 1,25 CV - MATERIAIS NA OPERAÇÃO. AF_03/2016	SINAPI	H	1,00000000	0,57	0,57
					TOTAL Serviço:	1,07
					VALOR:	18,65

### 93277 GUINCHO ELÉTRICO DE COLUNA, CAPACIDADE 400 KG, COM MOTO FREIO, MOTOR TRIFÁSICO DE 1,25 CV - DEPRECIÇÃO. AF\_03/2016 (H)

Equipamento		FONTE	UNID	COEFICIENTE	PREÇO UNITÁRIO	TOTAL
00036487	GUINCHO ELETRICO DE COLUNA, CAPACIDADE 400 KG, COM MOTO FREIO, MOTOR TRIFASICO DE 1,25 CV	SINAPI	UN	0,00006400	3.697,34	0,23
					TOTAL Equipamento:	0,23
					VALOR:	0,23

### 93278 GUINCHO ELÉTRICO DE COLUNA, CAPACIDADE 400 KG, COM MOTO FREIO, MOTOR TRIFÁSICO DE 1,25 CV - JUROS. AF\_03/2016 (H)

Equipamento		FONTE	UNID	COEFICIENTE	PREÇO UNITÁRIO	TOTAL
00036487	GUINCHO ELETRICO DE COLUNA, CAPACIDADE 400 KG, COM MOTO FREIO, MOTOR TRIFASICO DE 1,25 CV	SINAPI	UN	0,00001480	3.697,34	0,05
					TOTAL Equipamento:	0,05
					VALOR:	0,05

### 93279 GUINCHO ELÉTRICO DE COLUNA, CAPACIDADE 400 KG, COM MOTO FREIO, MOTOR TRIFÁSICO DE 1,25 CV - MANUTENÇÃO. AF\_03/2016 (H)

Equipamento		FONTE	UNID	COEFICIENTE	PREÇO UNITÁRIO	TOTAL
00036487	GUINCHO ELETRICO DE COLUNA, CAPACIDADE 400 KG, COM MOTO FREIO, MOTOR TRIFASICO DE 1,25 CV	SINAPI	UN	0,00006000	3.697,34	0,22
					TOTAL Equipamento:	0,22
					VALOR:	0,22

### 93280 GUINCHO ELÉTRICO DE COLUNA, CAPACIDADE 400 KG, COM MOTO FREIO, MOTOR TRIFÁSICO DE 1,25 CV - MATERIAIS NA OPERAÇÃO. AF\_03/2016 (H)

Especiais		FONTE	UNID	COEFICIENTE	PREÇO UNITÁRIO	TOTAL
00002705	ENERGIA ELETRICA ATE 2000 KWH INDUSTRIAL, SEM DEMANDA	SINAPI	KWH	0,78000000	0,74	0,57
					TOTAL Especiais:	0,57
					VALOR:	0,57

### 93288 GUINDASTE HIDRÁULICO AUTOPROPELIDO, COM LANÇA TELESCÓPICA 40 M, CAPACIDADE MÁXIMA 60 T, POTÊNCIA 260 KW - CHI DIURNO. AF\_03/2016 (CHI)

Mão de Obra com Encargos Complementares		FONTE	UNID	COEFICIENTE	PREÇO UNITÁRIO	TOTAL
88296	OPERADOR DE GUINDASTE COM ENCARGOS COMPLEMENTARES	SINAPI	H	1,00000000	25,00	25,00
					TOTAL Mão de Obra com Encargos Complementares:	25,00
Serviço		FONTE	UNID	COEFICIENTE	PREÇO UNITÁRIO	TOTAL

**OBRA:** REFORMA E AMPLIAÇÃO DA ESCOLA MUNICIPAL JOSÉ DA COSTA LIMA  
**DESCRIÇÃO:** REFORMA E AMPLIAÇÃO DA ESCOLA MUNICIPAL JOSÉ DA COSTA LIMA O E  
 CONSTRUÇÃO DE GINÁSIO, LOCALIZADA SÍTIO POSSE, ZONA RURAL,  
 SOLEDADE/PB - R01  
**LOCAL:** SÍTIO POSSE, SOLEDADE/PB  
**UNIDADES:** 2400.0M²  
**VALOR POR UNIDADE:** R\$ 774,05



## RELATÓRIO ANALÍTICO - COMPOSIÇÕES AUXILIARES

93283	GUINDASTE HIDRÁULICO AUTOPROPELIDO, COM LANÇA TELESCÓPICA 40 M, CAPACIDADE MÁXIMA 60 T, POTÊNCIA 260 KW - DEPRECIAÇÃO. AF_03/2016	SINAPI	H	1,00000000	96,78	96,78
93296	GUINDASTE HIDRÁULICO AUTOPROPELIDO, COM LANÇA TELESCÓPICA 40 M, CAPACIDADE MÁXIMA 60 T, POTÊNCIA 260 KW - IMPOSTOS E SEGUROS. AF_03/2016	SINAPI	H	1,00000000	13,79	13,79
93284	GUINDASTE HIDRÁULICO AUTOPROPELIDO, COM LANÇA TELESCÓPICA 40 M, CAPACIDADE MÁXIMA 60 T, POTÊNCIA 260 KW - JUROS. AF_03/2016	SINAPI	H	1,00000000	34,11	34,11
					TOTAL Serviço:	144,68
					VALOR:	169,68

### 93287 GUINDASTE HIDRÁULICO AUTOPROPELIDO, COM LANÇA TELESCÓPICA 40 M, CAPACIDADE MÁXIMA 60 T, POTÊNCIA 260 KW - CHP DIURNO. AF\_03/2016 (CHP)

Mão de Obra com Encargos Complementares		FONTE	UNID	COEFICIENTE	PREÇO UNITÁRIO	TOTAL
88296	OPERADOR DE GUINDASTE COM ENCARGOS COMPLEMENTARES	SINAPI	H	1,00000000	25,00	25,00
					TOTAL Mão de Obra com Encargos Complementares:	25,00

Serviço		FONTE	UNID	COEFICIENTE	PREÇO UNITÁRIO	TOTAL
93283	GUINDASTE HIDRÁULICO AUTOPROPELIDO, COM LANÇA TELESCÓPICA 40 M, CAPACIDADE MÁXIMA 60 T, POTÊNCIA 260 KW - DEPRECIAÇÃO. AF_03/2016	SINAPI	H	1,00000000	96,78	96,78
93296	GUINDASTE HIDRÁULICO AUTOPROPELIDO, COM LANÇA TELESCÓPICA 40 M, CAPACIDADE MÁXIMA 60 T, POTÊNCIA 260 KW - IMPOSTOS E SEGUROS. AF_03/2016	SINAPI	H	1,00000000	13,79	13,79
93284	GUINDASTE HIDRÁULICO AUTOPROPELIDO, COM LANÇA TELESCÓPICA 40 M, CAPACIDADE MÁXIMA 60 T, POTÊNCIA 260 KW - JUROS. AF_03/2016	SINAPI	H	1,00000000	34,11	34,11
93285	GUINDASTE HIDRÁULICO AUTOPROPELIDO, COM LANÇA TELESCÓPICA 40 M, CAPACIDADE MÁXIMA 60 T, POTÊNCIA 260 KW - MANUTENÇÃO. AF_03/2016	SINAPI	H	1,00000000	155,57	155,57
93286	GUINDASTE HIDRÁULICO AUTOPROPELIDO, COM LANÇA TELESCÓPICA 40 M, CAPACIDADE MÁXIMA 60 T, POTÊNCIA 260 KW - MATERIAIS NA OPERAÇÃO. AF_03/2016	SINAPI	H	1,00000000	9,62	9,62
					TOTAL Serviço:	309,87
					VALOR:	334,87

### 93283 GUINDASTE HIDRÁULICO AUTOPROPELIDO, COM LANÇA TELESCÓPICA 40 M, CAPACIDADE MÁXIMA 60 T, POTÊNCIA 260 KW - DEPRECIAÇÃO. AF\_03/2016 (H)

Equipamento		FONTE	UNID	COEFICIENTE	PREÇO UNITÁRIO	TOTAL
00044474	GUINDASTE HIDRAULICO AUTOPROPELIDO, COM LANÇA TELESCÓPICA 40 M, CAPACIDADE MAXIMA 60 T, POTENCIA 260 KW, TRACAO 6 X 6	SINAPI	UN	0,00004000	2.419.548,54	96,78
					TOTAL Equipamento:	96,78
					VALOR:	96,78

### 93296 GUINDASTE HIDRÁULICO AUTOPROPELIDO, COM LANÇA TELESCÓPICA 40 M, CAPACIDADE MÁXIMA 60 T, POTÊNCIA 260 KW - IMPOSTOS E SEGUROS. AF\_03/2016 (H)

Equipamento		FONTE	UNID	COEFICIENTE	PREÇO UNITÁRIO	TOTAL
00044474	GUINDASTE HIDRAULICO AUTOPROPELIDO, COM LANÇA TELESCÓPICA 40 M, CAPACIDADE MAXIMA 60 T, POTENCIA 260 KW, TRACAO 6 X 6	SINAPI	UN	0,00000570	2.419.548,54	13,79
					TOTAL Equipamento:	13,79
					VALOR:	13,79

**OBRA:** REFORMA E AMPLIAÇÃO DA ESCOLA MUNICIPAL JOSÉ DA COSTA LIMA  
**DESCRIÇÃO:** REFORMA E AMPLIAÇÃO DA ESCOLA MUNICIPAL JOSÉ DA COSTA LIMA O E  
 CONSTRUÇÃO DE GINÁSIO, LOCALIZADA SÍTIO POSSE, ZONA RURAL,  
 SOLEDADE/PB - R01  
**LOCAL:** SÍTIO POSSE, SOLEDADE/PB  
**UNIDADES:** 2400.0M²  
**VALOR POR UNIDADE:** R\$ 774,05



## RELATÓRIO ANALÍTICO - COMPOSIÇÕES AUXILIARES

### 93284 GUINDASTE HIDRÁULICO AUTOPROPELIDO, COM LANÇA TELESCÓPICA 40 M, CAPACIDADE MÁXIMA 60 T, POTÊNCIA 260 KW - JUROS. AF\_03/2016 (H)

Equipamento	FONTE	UNID	COEFICIENTE	PREÇO UNITÁRIO	TOTAL
00044474 GUINDASTE HIDRAULICO AUTOPROPELIDO, COM LANCA TELESCOPICA 40 M, CAPACIDADE MAXIMA 60 T, POTENCIA 260 KW, TRACAO 6 X 6	SINAPI	UN	0,00001410	2.419.548,54	34,11
TOTAL Equipamento:					34,11
VALOR:					34,11

### 93285 GUINDASTE HIDRÁULICO AUTOPROPELIDO, COM LANÇA TELESCÓPICA 40 M, CAPACIDADE MÁXIMA 60 T, POTÊNCIA 260 KW - MANUTENÇÃO. AF\_03/2016 (H)

Equipamento	FONTE	UNID	COEFICIENTE	PREÇO UNITÁRIO	TOTAL
00044474 GUINDASTE HIDRAULICO AUTOPROPELIDO, COM LANCA TELESCOPICA 40 M, CAPACIDADE MAXIMA 60 T, POTENCIA 260 KW, TRACAO 6 X 6	SINAPI	UN	0,00006430	2.419.548,54	155,57
TOTAL Equipamento:					155,57
VALOR:					155,57

### 93286 GUINDASTE HIDRÁULICO AUTOPROPELIDO, COM LANÇA TELESCÓPICA 40 M, CAPACIDADE MÁXIMA 60 T, POTÊNCIA 260 KW - MATERIAIS NA OPERAÇÃO. AF\_03/2016 (H)

Especiais	FONTE	UNID	COEFICIENTE	PREÇO UNITÁRIO	TOTAL
00002705 ENERGIA ELETRICA ATE 2000 KWH INDUSTRIAL, SEM DEMANDA	SINAPI	KWH	13,00000000	0,74	9,62
TOTAL Especiais:					9,62
VALOR:					9,62

### 5928 GUINDAUTO HIDRÁULICO, CAPACIDADE MÁXIMA DE CARGA 6200 KG, MOMENTO MÁXIMO DE CARGA 11,7 TM, ALCANCE MÁXIMO HORIZONTAL 9,70 M, INCLUSIVE CAMINHÃO TOCO PBT 16.000 KG, POTÊNCIA DE 189 CV - CHP DIURNO. AF\_06/2014 (CHP)

Mão de Obra com Encargos Complementares	FONTE	UNID	COEFICIENTE	PREÇO UNITÁRIO	TOTAL
88286 MOTORISTA OPERADOR DE MUNCK COM ENCARGOS COMPLEMENTARES	SINAPI	H	1,00000000	24,70	24,70
TOTAL Mão de Obra com Encargos Complementares:					24,70

Serviço	FONTE	UNID	COEFICIENTE	PREÇO UNITÁRIO	TOTAL
89259 GUINDAUTO HIDRÁULICO, CAPACIDADE MÁXIMA DE CARGA 6200 KG, MOMENTO MÁXIMO DE CARGA 11,7 TM, ALCANCE MÁXIMO HORIZONTAL 9,70 M, INCLUSIVE CAMINHÃO TOCO PBT 16.000 KG, POTÊNCIA DE 189 CV - DEPRECIAÇÃO. AF_06/2014	SINAPI	H	1,00000000	28,00	28,00
91466 GUINDAUTO HIDRÁULICO, CAPACIDADE MÁXIMA DE CARGA 6200 KG, MOMENTO MÁXIMO DE CARGA 11,7 TM, ALCANCE MÁXIMO HORIZONTAL 9,70 M, INCLUSIVE CAMINHÃO TOCO PBT 16.000 KG, POTÊNCIA DE 189 CV - IMPOSTOS E SEGUROS. AF_08/2015	SINAPI	H	1,00000000	4,17	4,17
89260 GUINDAUTO HIDRÁULICO, CAPACIDADE MÁXIMA DE CARGA 6200 KG, MOMENTO MÁXIMO DE CARGA 11,7 TM, ALCANCE MÁXIMO HORIZONTAL 9,70 M, INCLUSIVE CAMINHÃO TOCO PBT 16.000 KG, POTÊNCIA DE 189 CV - JUROS. AF_06/2014	SINAPI	H	1,00000000	10,36	10,36
89262 GUINDAUTO HIDRÁULICO, CAPACIDADE MÁXIMA DE CARGA 6200 KG, MOMENTO MÁXIMO DE CARGA 11,7 TM, ALCANCE MÁXIMO HORIZONTAL 9,70 M, INCLUSIVE CAMINHÃO TOCO PBT 16.000 KG, POTÊNCIA DE 189 CV - MANUTENÇÃO. AF_06/2014	SINAPI	H	1,00000000	47,70	47,70
91467 GUINDAUTO HIDRÁULICO, CAPACIDADE MÁXIMA DE CARGA 6200 KG, MOMENTO MÁXIMO DE CARGA 11,7 TM, ALCANCE MÁXIMO HORIZONTAL 9,70 M, INCLUSIVE CAMINHÃO TOCO PBT 16.000 KG, POTÊNCIA DE 189 CV - MATERIAIS NA OPERAÇÃO. AF_08/2015	SINAPI	H	1,00000000	155,40	155,40
TOTAL Serviço:					245,63

**OBRA:** REFORMA E AMPLIAÇÃO DA ESCOLA MUNICIPAL JOSÉ DA COSTA LIMA  
**DESCRIÇÃO:** REFORMA E AMPLIAÇÃO DA ESCOLA MUNICIPAL JOSÉ DA COSTA LIMA O E  
 CONSTRUÇÃO DE GINÁSIO, LOCALIZADA SÍTIO POSSE, ZONA RURAL,  
 SOLEDADE/PB - R01  
**LOCAL:** SÍTIO POSSE, SOLEDADE/PB  
**UNIDADES:** 2400.0M<sup>2</sup>  
**VALOR POR UNIDADE:** R\$ 774,05



## RELATÓRIO ANALÍTICO - COMPOSIÇÕES AUXILIARES

VALOR:	270,33
--------	--------

**89259 GUINDAUTO HIDRÁULICO, CAPACIDADE MÁXIMA DE CARGA 6200 KG, MOMENTO MÁXIMO DE CARGA 11,7 TM, ALCANCE MÁXIMO HORIZONTAL 9,70 M, INCLUSIVE CAMINHÃO TOCO PBT 16.000 KG, POTÊNCIA DE 189 CV - DEPRECIAÇÃO. AF\_06/2014 (H)**

Equipamento		FONTE	UNID	COEFICIENTE	PREÇO UNITÁRIO	TOTAL
00037752	CAMINHÃO TOCO, PESO BRUTO TOTAL 16000 KG, CARGA UTIL MÁXIMA 11030 KG, DISTANCIA ENTRE EIXOS 5,41 M, POTENCIA 185 CV (INCLUI CABINE E CHASSI, NAO INCLUI CARROCERIA)	SINAPI	UN	0,00003430	592.256,73	20,31
00003363	GUINDAUTO HIDRAULICO, CAPACIDADE MAXIMA DE CARGA 6200 KG, MOMENTO MAXIMO DE CARGA 11,7 TM , ALCANCE MAXIMO HORIZONTAL 9,70 M, PARA MONTAGEM SOBRE CHASSI DE CAMINHÃO PBT MINIMO 13000 KG (INCLUI MONTAGEM, NAO INCLUI CAMINHÃO)	SINAPI	UN	0,00005510	139.625,00	7,69
TOTAL Equipamento:						28,00
VALOR:						28,00

**91466 GUINDAUTO HIDRÁULICO, CAPACIDADE MÁXIMA DE CARGA 6200 KG, MOMENTO MÁXIMO DE CARGA 11,7 TM, ALCANCE MÁXIMO HORIZONTAL 9,70 M, INCLUSIVE CAMINHÃO TOCO PBT 16.000 KG, POTÊNCIA DE 189 CV - IMPOSTOS E SEGUROS. AF\_08/2015 (H)**

Equipamento		FONTE	UNID	COEFICIENTE	PREÇO UNITÁRIO	TOTAL
00037752	CAMINHÃO TOCO, PESO BRUTO TOTAL 16000 KG, CARGA UTIL MÁXIMA 11030 KG, DISTANCIA ENTRE EIXOS 5,41 M, POTENCIA 185 CV (INCLUI CABINE E CHASSI, NAO INCLUI CARROCERIA)	SINAPI	UN	0,00000570	592.256,73	3,37
00003363	GUINDAUTO HIDRAULICO, CAPACIDADE MAXIMA DE CARGA 6200 KG, MOMENTO MAXIMO DE CARGA 11,7 TM , ALCANCE MAXIMO HORIZONTAL 9,70 M, PARA MONTAGEM SOBRE CHASSI DE CAMINHÃO PBT MINIMO 13000 KG (INCLUI MONTAGEM, NAO INCLUI CAMINHÃO)	SINAPI	UN	0,00000580	139.625,00	0,80
TOTAL Equipamento:						4,17
VALOR:						4,17

**89260 GUINDAUTO HIDRÁULICO, CAPACIDADE MÁXIMA DE CARGA 6200 KG, MOMENTO MÁXIMO DE CARGA 11,7 TM, ALCANCE MÁXIMO HORIZONTAL 9,70 M, INCLUSIVE CAMINHÃO TOCO PBT 16.000 KG, POTÊNCIA DE 189 CV - JUROS. AF\_06/2014 (H)**

Equipamento		FONTE	UNID	COEFICIENTE	PREÇO UNITÁRIO	TOTAL
00037752	CAMINHÃO TOCO, PESO BRUTO TOTAL 16000 KG, CARGA UTIL MÁXIMA 11030 KG, DISTANCIA ENTRE EIXOS 5,41 M, POTENCIA 185 CV (INCLUI CABINE E CHASSI, NAO INCLUI CARROCERIA)	SINAPI	UN	0,00001410	592.256,73	8,35
00003363	GUINDAUTO HIDRAULICO, CAPACIDADE MAXIMA DE CARGA 6200 KG, MOMENTO MAXIMO DE CARGA 11,7 TM , ALCANCE MAXIMO HORIZONTAL 9,70 M, PARA MONTAGEM SOBRE CHASSI DE CAMINHÃO PBT MINIMO 13000 KG (INCLUI MONTAGEM, NAO INCLUI CAMINHÃO)	SINAPI	UN	0,00001440	139.625,00	2,01
TOTAL Equipamento:						10,36
VALOR:						10,36

**89262 GUINDAUTO HIDRÁULICO, CAPACIDADE MÁXIMA DE CARGA 6200 KG, MOMENTO MÁXIMO DE CARGA 11,7 TM, ALCANCE MÁXIMO HORIZONTAL 9,70 M, INCLUSIVE CAMINHÃO TOCO PBT 16.000 KG, POTÊNCIA DE 189 CV - MANUTENÇÃO. AF\_06/2014 (H)**

Equipamento		FONTE	UNID	COEFICIENTE	PREÇO UNITÁRIO	TOTAL
00037752	CAMINHÃO TOCO, PESO BRUTO TOTAL 16000 KG, CARGA UTIL MÁXIMA 11030 KG, DISTANCIA ENTRE EIXOS 5,41 M, POTENCIA 185 CV (INCLUI CABINE E CHASSI, NAO INCLUI CARROCERIA)	SINAPI	UN	0,00006430	592.256,73	38,08
00003363	GUINDAUTO HIDRAULICO, CAPACIDADE MAXIMA DE CARGA 6200 KG, MOMENTO MAXIMO DE CARGA 11,7 TM , ALCANCE MAXIMO HORIZONTAL 9,70 M, PARA MONTAGEM SOBRE CHASSI DE CAMINHÃO PBT MINIMO 13000 KG (INCLUI MONTAGEM, NAO INCLUI CAMINHÃO)	SINAPI	UN	0,00006890	139.625,00	9,62
TOTAL Equipamento:						47,70

**OBRA:** REFORMA E AMPLIAÇÃO DA ESCOLA MUNICIPAL JOSÉ DA COSTA LIMA  
**DESCRIÇÃO:** REFORMA E AMPLIAÇÃO DA ESCOLA MUNICIPAL JOSÉ DA COSTA LIMA O E  
 CONSTRUÇÃO DE GINÁSIO, LOCALIZADA SÍTIO POSSE, ZONA RURAL,  
 SOLEDADE/PB - R01  
**LOCAL:** SÍTIO POSSE, SOLEDADE/PB  
**UNIDADES:** 2400.0M²  
**VALOR POR UNIDADE:** R\$ 774,05



## RELATÓRIO ANALÍTICO - COMPOSIÇÕES AUXILIARES

VALOR:	47,70
--------	-------

**91467 GUINDAUTO HIDRÁULICO, CAPACIDADE MÁXIMA DE CARGA 6200 KG, MOMENTO MÁXIMO DE CARGA 11,7 TM, ALCANCE MÁXIMO HORIZONTAL 9,70 M, INCLUSIVE CAMINHÃO TOCO PBT 16.000 KG, POTÊNCIA DE 189 CV - MATERIAIS NA OPERAÇÃO. AF\_08/2015 (H)**

Material	FONTE	UNID	COEFICIENTE	PREÇO UNITÁRIO	TOTAL
00004221 OLEO DIESEL COMBUSTIVEL COMUM METROPOLITANO S-10 OU S-500	SINAPI	L	26,43000000	5,88	155,40
TOTAL Material:					155,40
VALOR:					155,40

**S09379 Haste cobreada copperweld p/aterramento d= 5/8" x 2,40m (un)**

Encargos Complementares	FONTE	UNID	COEFICIENTE	PREÇO UNITÁRIO	TOTAL
S10552 Encargos Complementares - Eletricista	ORSE	h	0,30000000	3,68	1,10
S10549 Encargos Complementares - Servente	ORSE	h	0,30000000	3,82	1,15
TOTAL Encargos Complementares:					2,25

Material	FONTE	UNID	COEFICIENTE	PREÇO UNITÁRIO	TOTAL
I01096 Haste cobreada copperweld p/aterramento d= 5/8" x 2,40m, exclusivo conector	ORSE	un	1,00000000	29,60	29,60
TOTAL Material:					29,60

Mão de Obra	FONTE	UNID	COEFICIENTE	PREÇO UNITÁRIO	TOTAL
I02436S Eletricista (horista)	ORSE	h	0,30000000	18,21	5,46
I06111S Servente de obras (horista)	ORSE	h	0,30000000	12,75	3,83
TOTAL Mão de Obra:					9,29
VALOR:					41,12

**92258 INSTALAÇÃO DE TESOURA (INTEIRA OU MEIA), EM AÇO, PARA VÃOS MAIORES OU IGUAIS A 10,0 M E MENORES QUE 12,0 M, INCLUSO IÇAMENTO. AF\_07/2019 (UN)**

Equipamento Custo Horário	FONTE	UNID	COEFICIENTE	PREÇO UNITÁRIO	TOTAL
93288 GUINDASTE HIDRÁULICO AUTOPROPELIDO, COM LANÇA TELESCÓPICA 40 M, CAPACIDADE MÁXIMA 60 T, POTÊNCIA 260 KW - CHI DIURNO. AF_03/2016	SINAPI	CHI	0,15700000	169,68	26,63
93287 GUINDASTE HIDRÁULICO AUTOPROPELIDO, COM LANÇA TELESCÓPICA 40 M, CAPACIDADE MÁXIMA 60 T, POTÊNCIA 260 KW - CHP DIURNO. AF_03/2016	SINAPI	CHP	0,11330000	334,87	37,94
TOTAL Equipamento Custo Horário:					64,57

Material	FONTE	UNID	COEFICIENTE	PREÇO UNITÁRIO	TOTAL
00011964 PARAFUSO DE AÇO TIPO CHUMBADOR PARABOLT, DIAMETRO 3/8", COMPRIMENTO 75 MM	SINAPI	UN	12,00000000	2,38	28,56
TOTAL Material:					28,56

Mão de Obra com Encargos Complementares	FONTE	UNID	COEFICIENTE	PREÇO UNITÁRIO	TOTAL
88278 MONTADOR DE ESTRUTURA METÁLICA COM ENCARGOS COMPLEMENTARES	SINAPI	H	7,94000000	16,42	130,37
88316 SERVENTE COM ENCARGOS COMPLEMENTARES	SINAPI	H	2,64300000	17,31	45,75
TOTAL Mão de Obra com Encargos Complementares:					176,12
VALOR:					269,25



**OBRA:** REFORMA E AMPLIAÇÃO DA ESCOLA MUNICIPAL JOSÉ DA COSTA LIMA  
**DESCRIÇÃO:** REFORMA E AMPLIAÇÃO DA ESCOLA MUNICIPAL JOSÉ DA COSTA LIMA O E  
 CONSTRUÇÃO DE GINÁSIO, LOCALIZADA SÍTIO POSSE, ZONA RURAL,  
 SOLEDADE/PB - R01  
**LOCAL:** SÍTIO POSSE, SOLEDADE/PB  
**UNIDADES:** 2400.0M²  
**VALOR POR UNIDADE:** R\$ 774,05



## RELATÓRIO ANALÍTICO - COMPOSIÇÕES AUXILIARES

### 92256 INSTALAÇÃO DE TESOURA (INTEIRA OU MEIA), EM AÇO, PARA VÃOS MAIORES OU IGUAIS A 6,0 M E MENORES QUE 8,0 M, INCLUSO IÇAMENTO. AF\_07/2019 (UN)

Equipamento Custo Horário		FONTE	UNID	COEFICIENTE	PREÇO UNITÁRIO	TOTAL
93288	GUINDASTE HIDRÁULICO AUTOPROPELIDO, COM LANÇA TELESCÓPICA 40 M, CAPACIDADE MÁXIMA 60 T, POTÊNCIA 260 KW - CHI DIURNO. AF_03/2016	SINAPI	CHI	0,15700000	169,68	26,63
93287	GUINDASTE HIDRÁULICO AUTOPROPELIDO, COM LANÇA TELESCÓPICA 40 M, CAPACIDADE MÁXIMA 60 T, POTÊNCIA 260 KW - CHP DIURNO. AF_03/2016	SINAPI	CHP	0,11330000	334,87	37,94
TOTAL Equipamento Custo Horário:						64,57
Material		FONTE	UNID	COEFICIENTE	PREÇO UNITÁRIO	TOTAL
00011964	PARAFUSO DE AÇO TIPO CHUMBADOR PARABOLT, DIAMETRO 3/8", COMPRIMENTO 75 MM	SINAPI	UN	12,00000000	2,38	28,56
TOTAL Material:						28,56
Mão de Obra com Encargos Complementares		FONTE	UNID	COEFICIENTE	PREÇO UNITÁRIO	TOTAL
88278	MONTADOR DE ESTRUTURA METÁLICA COM ENCARGOS COMPLEMENTARES	SINAPI	H	4,07900000	16,42	66,97
88316	SERVENTE COM ENCARGOS COMPLEMENTARES	SINAPI	H	1,75200000	17,31	30,32
TOTAL Mão de Obra com Encargos Complementares:						97,29
VALOR:						190,42

### 92257 INSTALAÇÃO DE TESOURA (INTEIRA OU MEIA), EM AÇO, PARA VÃOS MAIORES OU IGUAIS A 8,0 M E MENORES QUE 10,0 M, INCLUSO IÇAMENTO. AF\_07/2019 (UN)

Equipamento Custo Horário		FONTE	UNID	COEFICIENTE	PREÇO UNITÁRIO	TOTAL
93288	GUINDASTE HIDRÁULICO AUTOPROPELIDO, COM LANÇA TELESCÓPICA 40 M, CAPACIDADE MÁXIMA 60 T, POTÊNCIA 260 KW - CHI DIURNO. AF_03/2016	SINAPI	CHI	0,15700000	169,68	26,63
93287	GUINDASTE HIDRÁULICO AUTOPROPELIDO, COM LANÇA TELESCÓPICA 40 M, CAPACIDADE MÁXIMA 60 T, POTÊNCIA 260 KW - CHP DIURNO. AF_03/2016	SINAPI	CHP	0,11330000	334,87	37,94
TOTAL Equipamento Custo Horário:						64,57
Material		FONTE	UNID	COEFICIENTE	PREÇO UNITÁRIO	TOTAL
00011964	PARAFUSO DE AÇO TIPO CHUMBADOR PARABOLT, DIAMETRO 3/8", COMPRIMENTO 75 MM	SINAPI	UN	12,00000000	2,38	28,56
TOTAL Material:						28,56
Mão de Obra com Encargos Complementares		FONTE	UNID	COEFICIENTE	PREÇO UNITÁRIO	TOTAL
88278	MONTADOR DE ESTRUTURA METÁLICA COM ENCARGOS COMPLEMENTARES	SINAPI	H	5,55900000	16,42	91,27
88316	SERVENTE COM ENCARGOS COMPLEMENTARES	SINAPI	H	2,09400000	17,31	36,24
TOTAL Mão de Obra com Encargos Complementares:						127,51
VALOR:						220,64

### 102154 INSTALAÇÃO DE VIDRO LISO INCOLOR, E = 5 MM, EM ESQUADRIA DE MADEIRA, FIXADO COM BAGUETE. AF\_01/2021 (M2)

Material		FONTE	UNID	COEFICIENTE	PREÇO UNITÁRIO	TOTAL
00039026	PREGO DE AÇO POLIDO SEM CABECA 15 X 15 (1 1/4 X 13)	SINAPI	KG	0,02700000	22,88	0,61
00039961	SILICONE ACETICO USO GERAL INCOLOR 280 G	SINAPI	UN	0,46100000	32,39	14,93
00010493	VIDRO LISO INCOLOR 5MM - SEM COLOCACAO	SINAPI	M2	1,00000000	210,00	210,00
TOTAL Material:						225,54

**OBRA:** REFORMA E AMPLIAÇÃO DA ESCOLA MUNICIPAL JOSÉ DA COSTA LIMA  
**DESCRIÇÃO:** REFORMA E AMPLIAÇÃO DA ESCOLA MUNICIPAL JOSÉ DA COSTA LIMA O E  
CONSTRUÇÃO DE GINÁSIO, LOCALIZADA SÍTIO POSSE, ZONA RURAL,  
SOLEDADE/PB - R01  
**LOCAL:** SÍTIO POSSE, SOLEDADE/PB  
**UNIDADES:** 2400.0M²  
**VALOR POR UNIDADE:** R\$ 774,05



## RELATÓRIO ANALÍTICO - COMPOSIÇÕES AUXILIARES

Mão de Obra com Encargos Complementares		FONTE	UNID	COEFICIENTE	PREÇO UNITÁRIO	TOTAL
88316	SERVENTE COM ENCARGOS COMPLEMENTARES	SINAPI	H	0,50200000	17,31	8,68
88325	VIDRACEIRO COM ENCARGOS COMPLEMENTARES	SINAPI	H	0,51600000	18,07	9,32
TOTAL Mão de Obra com Encargos Complementares:						18,00
VALOR:						243,54

### 91953 INTERRUPTOR SIMPLES (1 MÓDULO), 10A/250V, INCLUINDO SUPORTE E PLACA - FORNECIMENTO E INSTALAÇÃO. AF\_03/2023 (UN)

Serviço		FONTE	UNID	COEFICIENTE	PREÇO UNITÁRIO	TOTAL
91952	INTERRUPTOR SIMPLES (1 MÓDULO), 10A/250V, SEM SUPORTE E SEM PLACA - FORNECIMENTO E INSTALAÇÃO. AF_03/2023	SINAPI	UN	1,00000000	15,66	15,66
91946	SUPORTE PARAFUSADO COM PLACA DE ENCAIXE 4" X 2" MÉDIO (1,30 M DO PISO) PARA PONTO ELÉTRICO - FORNECIMENTO E INSTALAÇÃO. AF_03/2023	SINAPI	UN	1,00000000	9,22	9,22
TOTAL Serviço:						24,88
VALOR:						24,88

### 91952 INTERRUPTOR SIMPLES (1 MÓDULO), 10A/250V, SEM SUPORTE E SEM PLACA - FORNECIMENTO E INSTALAÇÃO. AF\_03/2023 (UN)

Material		FONTE	UNID	COEFICIENTE	PREÇO UNITÁRIO	TOTAL
00038112	INTERRUPTOR SIMPLES 10A, 250V (APENAS MÓDULO)	SINAPI	UN	1,00000000	6,32	6,32
TOTAL Material:						6,32

Mão de Obra com Encargos Complementares		FONTE	UNID	COEFICIENTE	PREÇO UNITÁRIO	TOTAL
88247	AUXILIAR DE ELETRICISTA COM ENCARGOS COMPLEMENTARES	SINAPI	H	0,23200000	18,33	4,25
88264	ELETRICISTA COM ENCARGOS COMPLEMENTARES	SINAPI	H	0,23200000	21,96	5,09
TOTAL Mão de Obra com Encargos Complementares:						9,34
VALOR:						15,66

### 91967 INTERRUPTOR SIMPLES (3 MÓDULOS), 10A/250V, INCLUINDO SUPORTE E PLACA - FORNECIMENTO E INSTALAÇÃO. AF\_03/2023 (UN)

Serviço		FONTE	UNID	COEFICIENTE	PREÇO UNITÁRIO	TOTAL
91966	INTERRUPTOR SIMPLES (3 MÓDULOS), 10A/250V, SEM SUPORTE E SEM PLACA - FORNECIMENTO E INSTALAÇÃO. AF_03/2023	SINAPI	UN	1,00000000	42,00	42,00
91946	SUPORTE PARAFUSADO COM PLACA DE ENCAIXE 4" X 2" MÉDIO (1,30 M DO PISO) PARA PONTO ELÉTRICO - FORNECIMENTO E INSTALAÇÃO. AF_03/2023	SINAPI	UN	1,00000000	9,22	9,22
TOTAL Serviço:						51,22
VALOR:						51,22

### 91966 INTERRUPTOR SIMPLES (3 MÓDULOS), 10A/250V, SEM SUPORTE E SEM PLACA - FORNECIMENTO E INSTALAÇÃO. AF\_03/2023 (UN)

Material		FONTE	UNID	COEFICIENTE	PREÇO UNITÁRIO	TOTAL
00038112	INTERRUPTOR SIMPLES 10A, 250V (APENAS MÓDULO)	SINAPI	UN	3,00000000	6,32	18,96
TOTAL Material:						18,96

Mão de Obra com Encargos Complementares		FONTE	UNID	COEFICIENTE	PREÇO UNITÁRIO	TOTAL
88247	AUXILIAR DE ELETRICISTA COM ENCARGOS COMPLEMENTARES	SINAPI	H	0,57200000	18,33	10,48
88264	ELETRICISTA COM ENCARGOS COMPLEMENTARES	SINAPI	H	0,57200000	21,96	12,56

**OBRA:** REFORMA E AMPLIAÇÃO DA ESCOLA MUNICIPAL JOSÉ DA COSTA LIMA  
**DESCRIÇÃO:** REFORMA E AMPLIAÇÃO DA ESCOLA MUNICIPAL JOSÉ DA COSTA LIMA O E  
CONSTRUÇÃO DE GINÁSIO, LOCALIZADA SÍTIO POSSE, ZONA RURAL,  
SOLEDADE/PB - R01  
**LOCAL:** SÍTIO POSSE, SOLEDADE/PB  
**UNIDADES:** 2400.0M²  
**VALOR POR UNIDADE:** R\$ 774,05



## RELATÓRIO ANALÍTICO - COMPOSIÇÕES AUXILIARES

TOTAL Mão de Obra com Encargos Complementares:	23,04
<b>VALOR:</b>	<b>42,00</b>

### 89366 JOELHO 90 GRAUS COM BUCHA DE LATÃO, PVC, SOLDÁVEL, DN 25MM, X 3/4 INSTALADO EM RAMAL OU SUB-RAMAL DE ÁGUA - FORNECIMENTO E INSTALAÇÃO. AF\_06/2022 (UN)

Material		FONTE	UNID	COEFICIENTE	PREÇO UNITÁRIO	TOTAL
00000122	ADESIVO PLASTICO PARA PVC, FRASCO COM *850* GR	SINAPI	UN	0,00590000	51,93	0,30
00003524	JOELHO PVC, SOLDAVEL, COM BUCHA DE LATAO, 90 GRAUS, 25 MM X 3/4", PARA AGUA FRIA PREDIAL	SINAPI	UN	1,00000000	8,71	8,71
00038383	LIXA D'AGUA EM FOLHA, GRAO 100	SINAPI	UN	0,03380000	1,91	0,06
00020083	SOLUCAO PREPARADORA / LIMPADORA PARA PVC, FRASCO COM 1000 CM3	SINAPI	UN	0,00700000	58,84	0,41
TOTAL Material:						9,48

Mão de Obra com Encargos Complementares		FONTE	UNID	COEFICIENTE	PREÇO UNITÁRIO	TOTAL
88248	AUXILIAR DE ENCANADOR OU BOMBEIRO HIDRÁULICO COM ENCARGOS COMPLEMENTARES	SINAPI	H	0,14160000	17,37	2,45
88267	ENCANADOR OU BOMBEIRO HIDRÁULICO COM ENCARGOS COMPLEMENTARES	SINAPI	H	0,14160000	20,92	2,96
TOTAL Mão de Obra com Encargos Complementares:						5,41
<b>VALOR:</b>						<b>14,89</b>

### 89362 JOELHO 90 GRAUS, PVC, SOLDÁVEL, DN 25MM, INSTALADO EM RAMAL OU SUB-RAMAL DE ÁGUA - FORNECIMENTO E INSTALAÇÃO. AF\_06/2022 (UN)

Material		FONTE	UNID	COEFICIENTE	PREÇO UNITÁRIO	TOTAL
00000122	ADESIVO PLASTICO PARA PVC, FRASCO COM *850* GR	SINAPI	UN	0,00710000	51,93	0,36
00003529	JOELHO PVC, SOLDAVEL, 90 GRAUS, 25 MM, COR MARROM, PARA AGUA FRIA PREDIAL	SINAPI	UN	1,00000000	0,79	0,79
00038383	LIXA D'AGUA EM FOLHA, GRAO 100	SINAPI	UN	0,03380000	1,91	0,06
00020083	SOLUCAO PREPARADORA / LIMPADORA PARA PVC, FRASCO COM 1000 CM3	SINAPI	UN	0,00800000	58,84	0,47
TOTAL Material:						1,68

Mão de Obra com Encargos Complementares		FONTE	UNID	COEFICIENTE	PREÇO UNITÁRIO	TOTAL
88248	AUXILIAR DE ENCANADOR OU BOMBEIRO HIDRÁULICO COM ENCARGOS COMPLEMENTARES	SINAPI	H	0,15200000	17,37	2,64
88267	ENCANADOR OU BOMBEIRO HIDRÁULICO COM ENCARGOS COMPLEMENTARES	SINAPI	H	0,15200000	20,92	3,17
TOTAL Mão de Obra com Encargos Complementares:						5,81
<b>VALOR:</b>						<b>7,49</b>

### S07692 Lançamento de concreto simples fabricado na obra, inclusive adensamento e acabamento em peças da superestrutura (m3)

Encargos Complementares		FONTE	UNID	COEFICIENTE	PREÇO UNITÁRIO	TOTAL
S10555	Encargos Complementares - Armador	ORSE	h	0,18000000	3,64	0,66
S10551	Encargos Complementares - Carpinteiro	ORSE	h	0,36000000	3,71	1,34
S10550	Encargos Complementares - Pedreiro	ORSE	h	0,36000000	3,72	1,34
S10549	Encargos Complementares - Servente	ORSE	h	1,62000000	3,82	6,19
TOTAL Encargos Complementares:						9,53

Mão de Obra		FONTE	UNID	COEFICIENTE	PREÇO UNITÁRIO	TOTAL
-------------	--	-------	------	-------------	----------------	-------

**OBRA:** REFORMA E AMPLIAÇÃO DA ESCOLA MUNICIPAL JOSÉ DA COSTA LIMA  
**DESCRIÇÃO:** REFORMA E AMPLIAÇÃO DA ESCOLA MUNICIPAL JOSÉ DA COSTA LIMA O E  
 CONSTRUÇÃO DE GINÁSIO, LOCALIZADA SÍTIO POSSE, ZONA RURAL,  
 SOLEDADE/PB - R01  
**LOCAL:** SÍTIO POSSE, SOLEDADE/PB  
**UNIDADES:** 2400.0M²  
**VALOR POR UNIDADE:** R\$ 774,05



## RELATÓRIO ANALÍTICO - COMPOSIÇÕES AUXILIARES

I00378S	Armador (horista)	ORSE	h	0,18000000	18,21	3,28
I01213S	Carpinteiro de formas (horista)	ORSE	h	0,36000000	18,21	6,56
I04750S	Pedreiro (horista)	ORSE	h	0,36000000	18,21	6,56
I06111S	Servente de obras (horista)	ORSE	h	1,62000000	12,75	20,66
					TOTAL Mão de Obra:	37,06
					<b>VALOR:</b>	<b>46,52</b>

### S00128 Lançamento de concreto usinado, bombeado, em peças armadas da superestrutura, inclusive colocação, adensamento e acabamento (m3)

Encargos Complementares		FONTE	UNID	COEFICIENTE	PREÇO UNITÁRIO	TOTAL
S10555	Encargos Complementares - Armador	ORSE	h	0,18000000	3,64	0,66
S10551	Encargos Complementares - Carpinteiro	ORSE	h	0,36000000	3,71	1,34
S10550	Encargos Complementares - Pedreiro	ORSE	h	0,36000000	3,72	1,34
S10549	Encargos Complementares - Servente	ORSE	h	1,62000000	3,82	6,19
					TOTAL Encargos Complementares:	9,53

Mão de Obra		FONTE	UNID	COEFICIENTE	PREÇO UNITÁRIO	TOTAL
I00378S	Armador (horista)	ORSE	h	0,18000000	18,21	3,28
I01213S	Carpinteiro de formas (horista)	ORSE	h	0,36000000	18,21	6,56
I04750S	Pedreiro (horista)	ORSE	h	0,36000000	18,21	6,56
I06111S	Servente de obras (horista)	ORSE	h	1,62000000	12,75	20,66
					TOTAL Mão de Obra:	37,06
					<b>VALOR:</b>	<b>46,52</b>

### S00377 Luva para eletroduto de pvc rígido roscável, diâm = 85mm (3") (un)

Encargos Complementares		FONTE	UNID	COEFICIENTE	PREÇO UNITÁRIO	TOTAL
S10552	Encargos Complementares - Eletricista	ORSE	h	0,38000000	3,68	1,40
S10549	Encargos Complementares - Servente	ORSE	h	0,38000000	3,82	1,45
					TOTAL Encargos Complementares:	2,85

Material		FONTE	UNID	COEFICIENTE	PREÇO UNITÁRIO	TOTAL
I01896S	Luva em pvc rigido roscavel, de 3", para eletroduto	ORSE	un	1,00000000	13,01	13,01
					TOTAL Material:	13,01

Mão de Obra		FONTE	UNID	COEFICIENTE	PREÇO UNITÁRIO	TOTAL
I02436S	Eletricista (horista)	ORSE	h	0,38000000	18,21	6,92
I06111S	Servente de obras (horista)	ORSE	h	0,38000000	12,75	4,85
					TOTAL Mão de Obra:	11,77
					<b>VALOR:</b>	<b>27,60</b>

### I2714 MAO DE OBRA DE OPERAÇÃO BET.ELET.580L (H)

Mão de Obra		FONTE	UNID	COEFICIENTE	PREÇO UNITÁRIO	TOTAL
I2548	OPERADOR DE BETONEIRA	SEINFRA	H	1,00000000	21,2900	21,2900
					TOTAL Mão de Obra:	21,2900

**OBRA:** REFORMA E AMPLIAÇÃO DA ESCOLA MUNICIPAL JOSÉ DA COSTA LIMA  
**DESCRIÇÃO:** REFORMA E AMPLIAÇÃO DA ESCOLA MUNICIPAL JOSÉ DA COSTA LIMA O E  
 CONSTRUÇÃO DE GINÁSIO, LOCALIZADA SÍTIO POSSE, ZONA RURAL,  
 SOLEDADE/PB - R01  
**LOCAL:** SÍTIO POSSE, SOLEDADE/PB  
**UNIDADES:** 2400.0M²  
**VALOR POR UNIDADE:** R\$ 774,05



## RELATÓRIO ANALÍTICO - COMPOSIÇÕES AUXILIARES

VALOR:	21,29
--------	-------

### I2716 MAO DE OBRA DE OPERAÇÃO BET.MOTOR DIESEL (H)

Mão de Obra	FONTE	UNID	COEFICIENTE	PREÇO UNITÁRIO	TOTAL
I2548	OPERADOR DE BETONEIRA	SEINFRA	H	1,00000000	21,2900
TOTAL Mão de Obra:					21,2900
VALOR:					21,29

### 99062 MARCAÇÃO DE PONTOS EM GABARITO OU CAVALETE. AF\_10/2018 (UN)

Material	FONTE	UNID	COEFICIENTE	PREÇO UNITÁRIO	TOTAL
00005068	PREGO DE ACO POLIDO COM CABECA 17 X 21 (2 X 11)	SINAPI	KG	0,00340000	20,34
TOTAL Material:					0,06
Mão de Obra com Encargos Complementares	FONTE	UNID	COEFICIENTE	PREÇO UNITÁRIO	TOTAL
88239	AJUDANTE DE CARPINTEIRO COM ENCARGOS COMPLEMENTARES	SINAPI	H	0,03230000	17,87
88262	CARPINTEIRO DE FORMAS COM ENCARGOS COMPLEMENTARES	SINAPI	H	0,06450000	21,35
TOTAL Mão de Obra com Encargos Complementares:					1,94
VALOR:					2,00

### 88274 MARMORISTA/GRANITEIRO COM ENCARGOS COMPLEMENTARES (H)

Encargos Complementares	FONTE	UNID	COEFICIENTE	PREÇO UNITÁRIO	TOTAL
00037370	ALIMENTACAO - HORISTA (COLETADO CAIXA - ENCARGOS COMPLEMENTARES)	SINAPI	H	1,00000000	1,04
00043489	EPI - FAMILIA PEDREIRO - HORISTA (ENCARGOS COMPLEMENTARES - COLETADO CAIXA)	SINAPI	H	1,00000000	1,24
00037372	EXAMES - HORISTA (COLETADO CAIXA - ENCARGOS COMPLEMENTARES)	SINAPI	H	1,00000000	1,34
00043465	FERRAMENTAS - FAMILIA PEDREIRO - HORISTA (ENCARGOS COMPLEMENTARES - COLETADO CAIXA)	SINAPI	H	1,00000000	0,82
00037373	SEGURO - HORISTA (COLETADO CAIXA - ENCARGOS COMPLEMENTARES)	SINAPI	H	1,00000000	0,01
00037371	TRANSPORTE - HORISTA (COLETADO CAIXA - ENCARGOS COMPLEMENTARES)	SINAPI	H	1,00000000	0,77
TOTAL Encargos Complementares:					5,22
Mão de Obra	FONTE	UNID	COEFICIENTE	PREÇO UNITÁRIO	TOTAL
00004755	MARMORISTA / GRANITEIRO (HORISTA)	SINAPI	H	1,00000000	16,06
TOTAL Mão de Obra:					16,06
Serviço	FONTE	UNID	COEFICIENTE	PREÇO UNITÁRIO	TOTAL
95341	CURSO DE CAPACITAÇÃO PARA MARMORISTA/GRANITEIRO (ENCARGOS COMPLEMENTARES) - HORISTA	SINAPI	H	1,00000000	0,27
TOTAL Serviço:					0,27
VALOR:					21,55

### I2715 MATERIAL DE OPERAÇÃO BET.MOTOR DIESEL (H)

Material	FONTE	UNID	COEFICIENTE	PREÇO UNITÁRIO	TOTAL
----------	-------	------	-------------	----------------	-------

**OBRA:** REFORMA E AMPLIAÇÃO DA ESCOLA MUNICIPAL JOSÉ DA COSTA LIMA  
**DESCRIÇÃO:** REFORMA E AMPLIAÇÃO DA ESCOLA MUNICIPAL JOSÉ DA COSTA LIMA O E  
 CONSTRUÇÃO DE GINÁSIO, LOCALIZADA SÍTIO POSSE, ZONA RURAL,  
 SOLEDADE/PB - R01  
**LOCAL:** SÍTIO POSSE, SOLEDADE/PB  
**UNIDADES:** 2400.0M²  
**VALOR POR UNIDADE:** R\$ 774,05



## RELATÓRIO ANALÍTICO - COMPOSIÇÕES AUXILIARES

I2706	OLEO DIESEL	SEINFRA	L	1,12500000	4,9900	5,6138
					TOTAL Material:	5,6138
					VALOR:	5,61

### I2752 MATERIAL DE OPERAÇÃO DA CARREGADEIRA DE PNEUS (111 HP) (H)

Material		FORTE	UNID	COEFICIENTE	PREÇO UNITÁRIO	TOTAL
I2706	OLEO DIESEL	SEINFRA	L	16,65000000	4,9900	83,0835
					TOTAL Material:	83,0835
					VALOR:	83,08

### I2754 MATERIAL DE OPERAÇÃO DA CARREGADEIRA DE PNEUS (180 HP) (H)

Material		FORTE	UNID	COEFICIENTE	PREÇO UNITÁRIO	TOTAL
I2706	OLEO DIESEL	SEINFRA	L	27,00000000	4,9900	134,7300
					TOTAL Material:	134,7300
					VALOR:	134,73

### I2775 MATERIAL DE OPERAÇÃO DO COMPRESSOR DE AR 250 PCM (H)

Material		FORTE	UNID	COEFICIENTE	PREÇO UNITÁRIO	TOTAL
I2706	OLEO DIESEL	SEINFRA	L	14,10000000	4,9900	70,3590
					TOTAL Material:	70,3590
					VALOR:	70,36

### I2791 MATERIAL DE OPERAÇÃO DO GRUPO GERADOR 145 KVA (H)

Material		FORTE	UNID	COEFICIENTE	PREÇO UNITÁRIO	TOTAL
I2706	OLEO DIESEL	SEINFRA	L	27,00000000	4,9900	134,7300
					TOTAL Material:	134,7300
					VALOR:	134,73

### I2841 MATERIAL DE OPERAÇÃO DO TRATOR DE ESTEIRAS C/ LÂMINA E ESC. (155 HP) (H)

Material		FORTE	UNID	COEFICIENTE	PREÇO UNITÁRIO	TOTAL
I2706	OLEO DIESEL	SEINFRA	L	23,25000000	4,9900	116,0175
					TOTAL Material:	116,0175
					VALOR:	116,02

### 88392 MISTURADOR DE ARGAMASSA, EIXO HORIZONTAL, CAPACIDADE DE MISTURA 300 KG, MOTOR ELÉTRICO POTÊNCIA 5 CV - CHI DIURNO. AF\_05/2023 (CHI)

Serviço		FORTE	UNID	COEFICIENTE	PREÇO UNITÁRIO	TOTAL
88387	MISTURADOR DE ARGAMASSA, EIXO HORIZONTAL, CAPACIDADE DE MISTURA 300 KG, MOTOR ELÉTRICO POTÊNCIA 5 CV - DEPRECIÇÃO. AF_05/2023	SINAPI	H	1,00000000	1,01	1,01



**OBRA:** REFORMA E AMPLIAÇÃO DA ESCOLA MUNICIPAL JOSÉ DA COSTA LIMA  
**DESCRIÇÃO:** REFORMA E AMPLIAÇÃO DA ESCOLA MUNICIPAL JOSÉ DA COSTA LIMA O E  
CONSTRUÇÃO DE GINÁSIO, LOCALIZADA SÍTIO POSSE, ZONA RURAL,  
SOLEDADE/PB - R01  
**LOCAL:** SÍTIO POSSE, SOLEDADE/PB  
**UNIDADES:** 2400.0M²  
**VALOR POR UNIDADE:** R\$ 774,05



## RELATÓRIO ANALÍTICO - COMPOSIÇÕES AUXILIARES

88389	MISTURADOR DE ARGAMASSA, EIXO HORIZONTAL, CAPACIDADE DE MISTURA 300 KG, MOTOR ELÉTRICO POTÊNCIA 5 CV - JUROS. AF_05/2023	SINAPI	H	1,00000000	0,25	0,25
					TOTAL Serviço:	1,26
					VALOR:	1,26

### 88386 MISTURADOR DE ARGAMASSA, EIXO HORIZONTAL, CAPACIDADE DE MISTURA 300 KG, MOTOR ELÉTRICO POTÊNCIA 5 CV - CHP DIURNO. AF\_05/2023 (CHP)

Serviço		FONTE	UNID	COEFICIENTE	PREÇO UNITÁRIO	TOTAL
88387	MISTURADOR DE ARGAMASSA, EIXO HORIZONTAL, CAPACIDADE DE MISTURA 300 KG, MOTOR ELÉTRICO POTÊNCIA 5 CV - DEPRECIÇÃO. AF_05/2023	SINAPI	H	1,00000000	1,01	1,01
88389	MISTURADOR DE ARGAMASSA, EIXO HORIZONTAL, CAPACIDADE DE MISTURA 300 KG, MOTOR ELÉTRICO POTÊNCIA 5 CV - JUROS. AF_05/2023	SINAPI	H	1,00000000	0,25	0,25
88390	MISTURADOR DE ARGAMASSA, EIXO HORIZONTAL, CAPACIDADE DE MISTURA 300 KG, MOTOR ELÉTRICO POTÊNCIA 5 CV - MANUTENÇÃO. AF_05/2023	SINAPI	H	1,00000000	1,18	1,18
88391	MISTURADOR DE ARGAMASSA, EIXO HORIZONTAL, CAPACIDADE DE MISTURA 300 KG, MOTOR ELÉTRICO POTÊNCIA 5 CV - MATERIAIS NA OPERAÇÃO. AF_05/2023	SINAPI	H	1,00000000	2,31	2,31
					TOTAL Serviço:	4,75
					VALOR:	4,75

### 88387 MISTURADOR DE ARGAMASSA, EIXO HORIZONTAL, CAPACIDADE DE MISTURA 300 KG, MOTOR ELÉTRICO POTÊNCIA 5 CV - DEPRECIÇÃO. AF\_05/2023 (H)

Equipamento		FONTE	UNID	COEFICIENTE	PREÇO UNITÁRIO	TOTAL
00037544	MISTURADOR DE ARGAMASSA, EIXO HORIZONTAL, CAPACIDADE DE MISTURA 300 KG, MOTOR ELETRICO TRIFASICO 220/380 V, POTENCIA 5 CV	SINAPI	UN	0,00006000	16.963,10	1,01
					TOTAL Equipamento:	1,01
					VALOR:	1,01

### 88389 MISTURADOR DE ARGAMASSA, EIXO HORIZONTAL, CAPACIDADE DE MISTURA 300 KG, MOTOR ELÉTRICO POTÊNCIA 5 CV - JUROS. AF\_05/2023 (H)

Equipamento		FONTE	UNID	COEFICIENTE	PREÇO UNITÁRIO	TOTAL
00037544	MISTURADOR DE ARGAMASSA, EIXO HORIZONTAL, CAPACIDADE DE MISTURA 300 KG, MOTOR ELETRICO TRIFASICO 220/380 V, POTENCIA 5 CV	SINAPI	UN	0,00001480	16.963,10	0,25
					TOTAL Equipamento:	0,25
					VALOR:	0,25

### 88390 MISTURADOR DE ARGAMASSA, EIXO HORIZONTAL, CAPACIDADE DE MISTURA 300 KG, MOTOR ELÉTRICO POTÊNCIA 5 CV - MANUTENÇÃO. AF\_05/2023 (H)

Equipamento		FONTE	UNID	COEFICIENTE	PREÇO UNITÁRIO	TOTAL
00037544	MISTURADOR DE ARGAMASSA, EIXO HORIZONTAL, CAPACIDADE DE MISTURA 300 KG, MOTOR ELETRICO TRIFASICO 220/380 V, POTENCIA 5 CV	SINAPI	UN	0,00007000	16.963,10	1,18
					TOTAL Equipamento:	1,18
					VALOR:	1,18

### 88391 MISTURADOR DE ARGAMASSA, EIXO HORIZONTAL, CAPACIDADE DE MISTURA 300 KG, MOTOR ELÉTRICO POTÊNCIA 5 CV - MATERIAIS NA OPERAÇÃO. AF\_05/2023 (H)

**OBRA:** REFORMA E AMPLIAÇÃO DA ESCOLA MUNICIPAL JOSÉ DA COSTA LIMA  
**DESCRIÇÃO:** REFORMA E AMPLIAÇÃO DA ESCOLA MUNICIPAL JOSÉ DA COSTA LIMA O E CONSTRUÇÃO DE GINÁSIO, LOCALIZADA SÍTIO POSSE, ZONA RURAL, SOLEDADE/PB - R01  
**LOCAL:** SÍTIO POSSE, SOLEDADE/PB  
**UNIDADES:** 2400.0M²  
**VALOR POR UNIDADE:** R\$ 774,05



## RELATÓRIO ANALÍTICO - COMPOSIÇÕES AUXILIARES

Especiais		FONTE	UNID	COEFICIENTE	PREÇO UNITÁRIO	TOTAL
00002705	ENERGIA ELETRICA ATE 2000 KWH INDUSTRIAL, SEM DEMANDA	SINAPI	KWH	3,12799000	0,74	2,31
TOTAL Especiais:						2,31
VALOR:						2,31

### 88278 MONTADOR DE ESTRUTURA METÁLICA COM ENCARGOS COMPLEMENTARES (H)

Encargos Complementares		FONTE	UNID	COEFICIENTE	PREÇO UNITÁRIO	TOTAL
00037370	ALIMENTACAO - HORISTA (COLETADO CAIXA - ENCARGOS COMPLEMENTARES)	SINAPI	H	1,00000000	1,04	1,04
00043488	EPI - FAMILIA OPERADOR ESCAVADEIRA - HORISTA (ENCARGOS COMPLEMENTARES - COLETADO CAIXA)	SINAPI	H	1,00000000	0,86	0,86
00037372	EXAMES - HORISTA (COLETADO CAIXA - ENCARGOS COMPLEMENTARES)	SINAPI	H	1,00000000	1,34	1,34
00043464	FERRAMENTAS - FAMILIA OPERADOR ESCAVADEIRA - HORISTA (ENCARGOS COMPLEMENTARES - COLETADO CAIXA)	SINAPI	H	1,00000000	0,01	0,01
00037373	SEGURO - HORISTA (COLETADO CAIXA - ENCARGOS COMPLEMENTARES)	SINAPI	H	1,00000000	0,01	0,01
00037371	TRANSPORTE - HORISTA (COLETADO CAIXA - ENCARGOS COMPLEMENTARES)	SINAPI	H	1,00000000	0,77	0,77
TOTAL Encargos Complementares:						4,03

Mão de Obra		FONTE	UNID	COEFICIENTE	PREÇO UNITÁRIO	TOTAL
00044497	MONTADOR DE ESTRUTURAS METALICAS HORISTA	SINAPI	H	1,00000000	12,23	12,23
TOTAL Mão de Obra:						12,23

Serviço		FONTE	UNID	COEFICIENTE	PREÇO UNITÁRIO	TOTAL
95344	CURSO DE CAPACITAÇÃO PARA MONTADOR DE ESTRUTURA METÁLICA (ENCARGOS COMPLEMENTARES) - HORISTA	SINAPI	H	1,00000000	0,16	0,16
TOTAL Serviço:						0,16
VALOR:						16,42

### 92510 MONTAGEM E DESMONTAGEM DE FÔRMA DE LAJE MACIÇA, PÉ-DIREITO SIMPLES, EM CHAPA DE MADEIRA COMPENSADA RESINADA, 2 UTILIZAÇÕES. AF\_09/2020 (M2)

Equipamento		FONTE	UNID	COEFICIENTE	PREÇO UNITÁRIO	TOTAL
00010749	LOCACAO DE ESCORA METALICA TELESCOPICA, COM ALTURA REGULAVEL DE *1,80* A *3,20* M, COM CAPACIDADE DE CARGA DE NO MINIMO 1000 KGF (10 KN), INCLUSO TRIPE E FORCADO	SINAPI	UNXME	0,39700000	17,57	6,97
TOTAL Equipamento:						6,97

Material		FONTE	UNID	COEFICIENTE	PREÇO UNITÁRIO	TOTAL
00002692	DESMOLDANTE PROTETOR PARA FORMAS DE MADEIRA, DE BASE OLEOSA EMULSIONADA EM AGUA	SINAPI	L	0,01000000	9,82	0,09
00040270	VIGA DE ESCORAMENTO H20, DE MADEIRA, PESO DE 5,00 A 5,20 KG/M, COM EXTREMIDADES PLASTICAS	SINAPI	M	0,03800000	126,05	4,78
TOTAL Material:						4,87

Mão de Obra com Encargos Complementares		FONTE	UNID	COEFICIENTE	PREÇO UNITÁRIO	TOTAL
88239	AJUDANTE DE CARPINTEIRO COM ENCARGOS COMPLEMENTARES	SINAPI	H	0,12600000	17,87	2,25
88262	CARPINTEIRO DE FORMAS COM ENCARGOS COMPLEMENTARES	SINAPI	H	0,68700000	21,35	14,66
TOTAL Mão de Obra com Encargos Complementares:						16,91

Serviço		FONTE	UNID	COEFICIENTE	PREÇO UNITÁRIO	TOTAL
---------	--	-------	------	-------------	----------------	-------

**OBRA:** REFORMA E AMPLIAÇÃO DA ESCOLA MUNICIPAL JOSÉ DA COSTA LIMA  
**DESCRIÇÃO:** REFORMA E AMPLIAÇÃO DA ESCOLA MUNICIPAL JOSÉ DA COSTA LIMA O E  
 CONSTRUÇÃO DE GINÁSIO, LOCALIZADA SÍTIO POSSE, ZONA RURAL,  
 SOLEDADE/PB - R01  
**LOCAL:** SÍTIO POSSE, SOLEDADE/PB  
**UNIDADES:** 2400.0M²  
**VALOR POR UNIDADE:** R\$ 774,05



## RELATÓRIO ANALÍTICO - COMPOSIÇÕES AUXILIARES

92267	FABRICAÇÃO DE FÔRMA PARA LAJES, EM CHAPA DE MADEIRA COMPENSADA RESINADA, E = 17 MM. AF_09/2020	SINAPI	M2	0,57700000	29,63	17,09
					TOTAL Serviço:	17,09
					VALOR:	45,84

### 92415 MONTAGEM E DESMONTAGEM DE FÔRMA DE PILARES RETANGULARES E ESTRUTURAS SIMILARES, PÉ-DIREITO SIMPLES, EM CHAPA DE MADEIRA COMPENSADA RESINADA, 2 UTILIZAÇÕES. AF\_09/2020 (M2)

Equipamento		FONTE	UNID	COEFICIENTE	PREÇO UNITÁRIO	TOTAL
00040271	LOCACAO DE APRUMADOR METALICO DE PILAR, COM ALTURA E ANGULO REGULAVEIS, EXTENSAO DE *1,50* A *2,80* M	SINAPI	UNXME	0,19600000	15,15	2,96
00040287	LOCACAO DE BARRA DE ANCORAGEM DE 0,80 A 1,20 M DE EXTENSAO, COM ROSCA DE 5/8", INCLUINDO PORCA E FLANGE	SINAPI	MES	0,78500000	5,83	4,57
00040275	LOCACAO DE VIGA SANDUICHE METALICA VAZADA PARA TRAVAMENTO DE PILARES, ALTURA DE *8* CM, LARGURA DE *6* CM E EXTENSAO DE 2 M	SINAPI	UNXME	0,39300000	15,84	6,22
					TOTAL Equipamento:	13,75

Material		FONTE	UNID	COEFICIENTE	PREÇO UNITÁRIO	TOTAL
00002692	DESMOLDANTE PROTETOR PARA FORMAS DE MADEIRA, DE BASE OLEOSA EMULSIONADA EM AGUA	SINAPI	L	0,01000000	9,82	0,09
00040304	PREGO DE ACO POLIDO COM CABECA DUPLA 17 X 27 (2 1/2 X 11)	SINAPI	KG	0,01900000	25,11	0,47
					TOTAL Material:	0,56

Mão de Obra com Encargos Complementares		FONTE	UNID	COEFICIENTE	PREÇO UNITÁRIO	TOTAL
88239	AJUDANTE DE CARPINTEIRO COM ENCARGOS COMPLEMENTARES	SINAPI	H	0,20600000	17,87	3,68
88262	CARPINTEIRO DE FORMAS COM ENCARGOS COMPLEMENTARES	SINAPI	H	1,12500000	21,35	24,01
					TOTAL Mão de Obra com Encargos Complementares:	27,69

Serviço		FONTE	UNID	COEFICIENTE	PREÇO UNITÁRIO	TOTAL
92263	FABRICAÇÃO DE FÔRMA PARA PILARES E ESTRUTURAS SIMILARES, EM CHAPA DE MADEIRA COMPENSADA RESINADA, E = 17 MM. AF_09/2020	SINAPI	M2	0,52500000	155,62	81,70
					TOTAL Serviço:	81,70
					VALOR:	123,70

### 92451 MONTAGEM E DESMONTAGEM DE FÔRMA DE VIGA, ESCORAMENTO COM GARFO DE MADEIRA, PÉ-DIREITO SIMPLES, EM CHAPA DE MADEIRA RESINADA, 2 UTILIZAÇÕES. AF\_09/2020 (M2)

Material		FONTE	UNID	COEFICIENTE	PREÇO UNITÁRIO	TOTAL
00002692	DESMOLDANTE PROTETOR PARA FORMAS DE MADEIRA, DE BASE OLEOSA EMULSIONADA EM AGUA	SINAPI	L	0,01000000	9,82	0,09
00040304	PREGO DE ACO POLIDO COM CABECA DUPLA 17 X 27 (2 1/2 X 11)	SINAPI	KG	0,04900000	25,11	1,23
00006193	TABUA NAO APARELHADA *2,5 X 20* CM, EM MACARANDUBA/MASSARANDUBA, ANGELIM OU EQUIVALENTE DA REGIAO - BRUTA	SINAPI	M	0,47400000	14,83	7,02
					TOTAL Material:	8,34

Mão de Obra com Encargos Complementares		FONTE	UNID	COEFICIENTE	PREÇO UNITÁRIO	TOTAL
88239	AJUDANTE DE CARPINTEIRO COM ENCARGOS COMPLEMENTARES	SINAPI	H	0,20500000	17,87	3,66
88262	CARPINTEIRO DE FORMAS COM ENCARGOS COMPLEMENTARES	SINAPI	H	1,12000000	21,35	23,91
					TOTAL Mão de Obra com Encargos Complementares:	27,57

Serviço		FONTE	UNID	COEFICIENTE	PREÇO UNITÁRIO	TOTAL
---------	--	-------	------	-------------	----------------	-------

**OBRA:** REFORMA E AMPLIAÇÃO DA ESCOLA MUNICIPAL JOSÉ DA COSTA LIMA  
**DESCRIÇÃO:** REFORMA E AMPLIAÇÃO DA ESCOLA MUNICIPAL JOSÉ DA COSTA LIMA O E CONSTRUÇÃO DE GINÁSIO, LOCALIZADA SÍTIO POSSE, ZONA RURAL, SOLEDADE/PB - R01  
**LOCAL:** SÍTIO POSSE, SOLEDADE/PB  
**UNIDADES:** 2400.0M²  
**VALOR POR UNIDADE:** R\$ 774,05



## RELATÓRIO ANALÍTICO - COMPOSIÇÕES AUXILIARES

92272	FABRICAÇÃO DE ESCORAS DE VIGA DO TIPO GARFO, EM MADEIRA. AF_09/2020	SINAPI	M	1,81600000	44,35	80,53
92265	FABRICAÇÃO DE FÔRMA PARA VIGAS, EM CHAPA DE MADEIRA COMPENSADA RESINADA, E = 17 MM. AF_09/2020	SINAPI	M2	0,62600000	100,48	62,90
					TOTAL Serviço:	143,43
					VALOR:	179,34

### 88282 MOTORISTA DE CAMINHÃO COM ENCARGOS COMPLEMENTARES (H)

Encargos Complementares		FONTE	UNID	COEFICIENTE	PREÇO UNITÁRIO	TOTAL
00037370	ALIMENTACAO - HORISTA (COLETADO CAIXA - ENCARGOS COMPLEMENTARES)	SINAPI	H	1,00000000	1,04	1,04
00043488	EPI - FAMILIA OPERADOR ESCAVADEIRA - HORISTA (ENCARGOS COMPLEMENTARES - COLETADO CAIXA)	SINAPI	H	1,00000000	0,86	0,86
00037372	EXAMES - HORISTA (COLETADO CAIXA - ENCARGOS COMPLEMENTARES)	SINAPI	H	1,00000000	1,34	1,34
00043464	FERRAMENTAS - FAMILIA OPERADOR ESCAVADEIRA - HORISTA (ENCARGOS COMPLEMENTARES - COLETADO CAIXA)	SINAPI	H	1,00000000	0,01	0,01
00037373	SEGURO - HORISTA (COLETADO CAIXA - ENCARGOS COMPLEMENTARES)	SINAPI	H	1,00000000	0,01	0,01
00037371	TRANSPORTE - HORISTA (COLETADO CAIXA - ENCARGOS COMPLEMENTARES)	SINAPI	H	1,00000000	0,77	0,77
					TOTAL Encargos Complementares:	4,03

Mão de Obra		FONTE	UNID	COEFICIENTE	PREÇO UNITÁRIO	TOTAL
00004093	MOTORISTA DE CAMINHAO (HORISTA)	SINAPI	H	1,00000000	18,11	18,11
					TOTAL Mão de Obra:	18,11

Serviço		FONTE	UNID	COEFICIENTE	PREÇO UNITÁRIO	TOTAL
95347	CURSO DE CAPACITAÇÃO PARA MOTORISTA DE CAMINHÃO (ENCARGOS COMPLEMENTARES) - HORISTA	SINAPI	H	1,00000000	0,10	0,10
					TOTAL Serviço:	0,10
					VALOR:	22,24

### 88286 MOTORISTA OPERADOR DE MUNCK COM ENCARGOS COMPLEMENTARES (H)

Encargos Complementares		FONTE	UNID	COEFICIENTE	PREÇO UNITÁRIO	TOTAL
00037370	ALIMENTACAO - HORISTA (COLETADO CAIXA - ENCARGOS COMPLEMENTARES)	SINAPI	H	1,00000000	1,04	1,04
00043488	EPI - FAMILIA OPERADOR ESCAVADEIRA - HORISTA (ENCARGOS COMPLEMENTARES - COLETADO CAIXA)	SINAPI	H	1,00000000	0,86	0,86
00037372	EXAMES - HORISTA (COLETADO CAIXA - ENCARGOS COMPLEMENTARES)	SINAPI	H	1,00000000	1,34	1,34
00043464	FERRAMENTAS - FAMILIA OPERADOR ESCAVADEIRA - HORISTA (ENCARGOS COMPLEMENTARES - COLETADO CAIXA)	SINAPI	H	1,00000000	0,01	0,01
00037373	SEGURO - HORISTA (COLETADO CAIXA - ENCARGOS COMPLEMENTARES)	SINAPI	H	1,00000000	0,01	0,01
00037371	TRANSPORTE - HORISTA (COLETADO CAIXA - ENCARGOS COMPLEMENTARES)	SINAPI	H	1,00000000	0,77	0,77
					TOTAL Encargos Complementares:	4,03

Mão de Obra		FONTE	UNID	COEFICIENTE	PREÇO UNITÁRIO	TOTAL
00004096	MOTORISTA OPERADOR DE CAMINHAO COM MUNCK (HORISTA)	SINAPI	H	1,00000000	20,29	20,29
					TOTAL Mão de Obra:	20,29

Serviço		FONTE	UNID	COEFICIENTE	PREÇO UNITÁRIO	TOTAL
---------	--	-------	------	-------------	----------------	-------

**OBRA:** REFORMA E AMPLIAÇÃO DA ESCOLA MUNICIPAL JOSÉ DA COSTA LIMA  
**DESCRIÇÃO:** REFORMA E AMPLIAÇÃO DA ESCOLA MUNICIPAL JOSÉ DA COSTA LIMA O E  
CONSTRUÇÃO DE GINÁSIO, LOCALIZADA SÍTIO POSSE, ZONA RURAL,  
SOLEDADE/PB - R01  
**LOCAL:** SÍTIO POSSE, SOLEDADE/PB  
**UNIDADES:** 2400.0M<sup>2</sup>  
**VALOR POR UNIDADE:** R\$ 774,05



## RELATÓRIO ANALÍTICO - COMPOSIÇÕES AUXILIARES

95351	CURSO DE CAPACITAÇÃO PARA MOTORISTA OPERADOR DE MUNCK (ENCARGOS COMPLEMENTARES) - HORISTA	SINAPI	H	1,00000000	0,38	0,38
					TOTAL Serviço:	0,38
					VALOR:	24,70

### I0749 MÁQUINA DE SOLDA (CHP) (H)

Material		FONTE	UNID	COEFICIENTE	PREÇO UNITÁRIO	TOTAL
I2701	DEPRECIÇÃO	SEINFRA	H	0,05260000	1,0000	0,0526
I2702	JUROS	SEINFRA	H	0,01180000	1,0000	0,0118
I2703	MANUTENÇÃO	SEINFRA	H	0,03280000	1,0000	0,0328
					TOTAL Material:	0,0972
					VALOR:	0,10

### I2753 MÃO DE OBRA DE OPERAÇÃO DA CARREGADEIRA DE PNEUS (111 HP) (H)

Mão de Obra		FONTE	UNID	COEFICIENTE	PREÇO UNITÁRIO	TOTAL
I2550	OPERADOR DE CARREGADEIRA	SEINFRA	H	1,00000000	28,8100	28,8100
					TOTAL Mão de Obra:	28,8100
					VALOR:	28,81

### I2755 MÃO DE OBRA DE OPERAÇÃO DA CARREGADEIRA DE PNEUS (180 HP) (H)

Mão de Obra		FONTE	UNID	COEFICIENTE	PREÇO UNITÁRIO	TOTAL
I2550	OPERADOR DE CARREGADEIRA	SEINFRA	H	1,00000000	28,8100	28,8100
					TOTAL Mão de Obra:	28,8100
					VALOR:	28,81

### I2823 MÃO DE OBRA DE OPERAÇÃO DA PERFURATRIZ PNEUMÁTICA (H)

Mão de Obra		FONTE	UNID	COEFICIENTE	PREÇO UNITÁRIO	TOTAL
I2523	OPERADOR DE PERFURATRIZ / ROMPEDOR PNEUMATICO	SEINFRA	H	1,00000000	21,2900	21,2900
					TOTAL Mão de Obra:	21,2900
					VALOR:	21,29

### I2776 MÃO DE OBRA DE OPERAÇÃO DO COMPRESSOR DE AR 250 PCM (H)

Mão de Obra		FONTE	UNID	COEFICIENTE	PREÇO UNITÁRIO	TOTAL
I2553	OPERADOR DE COMPRESSOR DE AR	SEINFRA	H	1,00000000	21,2900	21,2900
					TOTAL Mão de Obra:	21,2900
					VALOR:	21,29

### I2781 MÃO DE OBRA DE OPERAÇÃO DO CONJUNTO DE BRITAGEM 30 M3/H (H)

Mão de Obra		FONTE	UNID	COEFICIENTE	PREÇO UNITÁRIO	TOTAL
I2554	OPERADOR DE CONJUNTO DE BRITAGEM	SEINFRA	H	1,00000000	28,8100	28,8100

**OBRA:** REFORMA E AMPLIAÇÃO DA ESCOLA MUNICIPAL JOSÉ DA COSTA LIMA  
**DESCRIÇÃO:** REFORMA E AMPLIAÇÃO DA ESCOLA MUNICIPAL JOSÉ DA COSTA LIMA O E  
CONSTRUÇÃO DE GINÁSIO, LOCALIZADA SÍTIO POSSE, ZONA RURAL,  
SOLEDADE/PB - R01  
**LOCAL:** SÍTIO POSSE, SOLEDADE/PB  
**UNIDADES:** 2400.0M²  
**VALOR POR UNIDADE:** R\$ 774,05



## RELATÓRIO ANALÍTICO - COMPOSIÇÕES AUXILIARES

TOTAL Mão de Obra:	28,8100
<b>VALOR:</b>	<b>28,81</b>

### I2792 MÃO DE OBRA DE OPERAÇÃO DO GRUPO GERADOR 145 KVA (H)

Mão de Obra		FONTE	UNID	COEFICIENTE	PREÇO UNITÁRIO	TOTAL
I2555	OPERADOR DE GRUPO GERADOR	SEINFRA	H	1,00000000	21,2900	21,2900
TOTAL Mão de Obra:						21,2900
<b>VALOR:</b>						<b>21,29</b>

### I2842 MÃO DE OBRA DE OPERAÇÃO DO TRATOR DE ESTEIRAS C/ LÂMINA E ESC. (155 HP) (H)

Mão de Obra		FONTE	UNID	COEFICIENTE	PREÇO UNITÁRIO	TOTAL
I2562	OPERADOR DE TRATOR DE ESTEIRAS	SEINFRA	H	1,00000000	28,8100	28,8100
TOTAL Mão de Obra:						28,8100
<b>VALOR:</b>						<b>28,81</b>

### S13225 Mão-de-obra para confecção de gradil padrão cehop inclusive solda (m2)

Encargos Complementares		FONTE	UNID	COEFICIENTE	PREÇO UNITÁRIO	TOTAL
S13226	Encargos Complementares - Ajudante de Serralheiro	ORSE	h	4,60000000	3,64	16,74
S10594	Encargos Complementares - Serralheiro ou Operador de Equipamento Leve	ORSE	h	2,30000000	3,64	8,37
S10603	Encargos Complementares - Soldador	ORSE	h	3,30000000	4,42	14,59
TOTAL Encargos Complementares:						39,70

Material		FONTE	UNID	COEFICIENTE	PREÇO UNITÁRIO	TOTAL
I11002S	Eletrodo revestido aws - e6013, diametro igual a 2,50 mm	ORSE	kg	0,59000000	26,34	15,54
TOTAL Material:						15,54

Mão de Obra		FONTE	UNID	COEFICIENTE	PREÇO UNITÁRIO	TOTAL
I00252S	Ajudante de serralheiro (horista)	ORSE	h	4,60000000	13,03	59,94
I06110S	Serralheiro (horista)	ORSE	h	2,30000000	18,21	41,88
I06160S	Soldador (horista)	ORSE	h	3,30000000	19,26	63,56
TOTAL Mão de Obra:						165,38
<b>VALOR:</b>						<b>220,60</b>

### 88377 OPERADOR DE BETONEIRA ESTACIONÁRIA/MISTURADOR COM ENCARGOS COMPLEMENTARES (H)

Encargos Complementares		FONTE	UNID	COEFICIENTE	PREÇO UNITÁRIO	TOTAL
00037370	ALIMENTACAO - HORISTA (COLETADO CAIXA - ENCARGOS COMPLEMENTARES)	SINAPI	H	1,00000000	1,04	1,04
00043488	EPI - FAMILIA OPERADOR ESCAVADEIRA - HORISTA (ENCARGOS COMPLEMENTARES - COLETADO CAIXA)	SINAPI	H	1,00000000	0,86	0,86
00037372	EXAMES - HORISTA (COLETADO CAIXA - ENCARGOS COMPLEMENTARES)	SINAPI	H	1,00000000	1,34	1,34
00043464	FERRAMENTAS - FAMILIA OPERADOR ESCAVADEIRA - HORISTA (ENCARGOS COMPLEMENTARES - COLETADO CAIXA)	SINAPI	H	1,00000000	0,01	0,01
00037373	SEGURO - HORISTA (COLETADO CAIXA - ENCARGOS COMPLEMENTARES)	SINAPI	H	1,00000000	0,01	0,01



**OBRA:** REFORMA E AMPLIAÇÃO DA ESCOLA MUNICIPAL JOSÉ DA COSTA LIMA  
**DESCRIÇÃO:** REFORMA E AMPLIAÇÃO DA ESCOLA MUNICIPAL JOSÉ DA COSTA LIMA O E  
 CONSTRUÇÃO DE GINÁSIO, LOCALIZADA SÍTIO POSSE, ZONA RURAL,  
 SOLEDADE/PB - R01  
**LOCAL:** SÍTIO POSSE, SOLEDADE/PB  
**UNIDADES:** 2400.0M²  
**VALOR POR UNIDADE:** R\$ 774,05



## RELATÓRIO ANALÍTICO - COMPOSIÇÕES AUXILIARES

00037371	TRANSPORTE - HORISTA (COLETADO CAIXA - ENCARGOS COMPLEMENTARES)	SINAPI	H	1,00000000	0,77	0,77
					TOTAL Encargos Complementares:	4,03
Mão de Obra		FONTE	UNID	COEFICIENTE	PREÇO UNITÁRIO	TOTAL
00037666	OPERADOR DE BETONEIRA ESTACIONARIA / MISTURADOR (HORISTA)	SINAPI	H	1,00000000	10,27	10,27
					TOTAL Mão de Obra:	10,27
Serviço		FONTE	UNID	COEFICIENTE	PREÇO UNITÁRIO	TOTAL
95389	CURSO DE CAPACITAÇÃO PARA OPERADOR DE BETONEIRA ESTACIONÁRIA/MISTURADOR (ENCARGOS COMPLEMENTARES) - HORISTA	SINAPI	H	1,00000000	0,09	0,09
					TOTAL Serviço:	0,09
					VALOR:	14,39

### 88295 OPERADOR DE GUINCHO COM ENCARGOS COMPLEMENTARES (H)

Encargos Complementares		FONTE	UNID	COEFICIENTE	PREÇO UNITÁRIO	TOTAL
00037370	ALIMENTACAO - HORISTA (COLETADO CAIXA - ENCARGOS COMPLEMENTARES)	SINAPI	H	1,00000000	1,04	1,04
00043488	EPI - FAMILIA OPERADOR ESCAVADEIRA - HORISTA (ENCARGOS COMPLEMENTARES - COLETADO CAIXA)	SINAPI	H	1,00000000	0,86	0,86
00037372	EXAMES - HORISTA (COLETADO CAIXA - ENCARGOS COMPLEMENTARES)	SINAPI	H	1,00000000	1,34	1,34
00043464	FERRAMENTAS - FAMILIA OPERADOR ESCAVADEIRA - HORISTA (ENCARGOS COMPLEMENTARES - COLETADO CAIXA)	SINAPI	H	1,00000000	0,01	0,01
00037373	SEGURO - HORISTA (COLETADO CAIXA - ENCARGOS COMPLEMENTARES)	SINAPI	H	1,00000000	0,01	0,01
00037371	TRANSPORTE - HORISTA (COLETADO CAIXA - ENCARGOS COMPLEMENTARES)	SINAPI	H	1,00000000	0,77	0,77
					TOTAL Encargos Complementares:	4,03
Mão de Obra		FONTE	UNID	COEFICIENTE	PREÇO UNITÁRIO	TOTAL
00004253	OPERADOR DE GUINCHO OU GUINCHEIRO (HORISTA)	SINAPI	H	1,00000000	13,30	13,30
					TOTAL Mão de Obra:	13,30
Serviço		FONTE	UNID	COEFICIENTE	PREÇO UNITÁRIO	TOTAL
95358	CURSO DE CAPACITAÇÃO PARA OPERADOR DE GUINCHO (ENCARGOS COMPLEMENTARES) - HORISTA	SINAPI	H	1,00000000	0,25	0,25
					TOTAL Serviço:	0,25
					VALOR:	17,58

### 88296 OPERADOR DE GUINDASTE COM ENCARGOS COMPLEMENTARES (H)

Encargos Complementares		FONTE	UNID	COEFICIENTE	PREÇO UNITÁRIO	TOTAL
00037370	ALIMENTACAO - HORISTA (COLETADO CAIXA - ENCARGOS COMPLEMENTARES)	SINAPI	H	1,00000000	1,04	1,04
00043488	EPI - FAMILIA OPERADOR ESCAVADEIRA - HORISTA (ENCARGOS COMPLEMENTARES - COLETADO CAIXA)	SINAPI	H	1,00000000	0,86	0,86
00037372	EXAMES - HORISTA (COLETADO CAIXA - ENCARGOS COMPLEMENTARES)	SINAPI	H	1,00000000	1,34	1,34
00043464	FERRAMENTAS - FAMILIA OPERADOR ESCAVADEIRA - HORISTA (ENCARGOS COMPLEMENTARES - COLETADO CAIXA)	SINAPI	H	1,00000000	0,01	0,01
00037373	SEGURO - HORISTA (COLETADO CAIXA - ENCARGOS COMPLEMENTARES)	SINAPI	H	1,00000000	0,01	0,01
00037371	TRANSPORTE - HORISTA (COLETADO CAIXA - ENCARGOS COMPLEMENTARES)	SINAPI	H	1,00000000	0,77	0,77

**OBRA:** REFORMA E AMPLIAÇÃO DA ESCOLA MUNICIPAL JOSÉ DA COSTA LIMA  
**DESCRIÇÃO:** REFORMA E AMPLIAÇÃO DA ESCOLA MUNICIPAL JOSÉ DA COSTA LIMA O E  
 CONSTRUÇÃO DE GINÁSIO, LOCALIZADA SÍTIO POSSE, ZONA RURAL,  
 SOLEDADE/PB - R01  
**LOCAL:** SÍTIO POSSE, SOLEDADE/PB  
**UNIDADES:** 2400.0M²  
**VALOR POR UNIDADE:** R\$ 774,05



## RELATÓRIO ANALÍTICO - COMPOSIÇÕES AUXILIARES

TOTAL Encargos Complementares:						4,03
Mão de Obra		FONTE	UNID	COEFICIENTE	PREÇO UNITÁRIO	TOTAL
00004254	OPERADOR DE GUINDASTE (HORISTA)	SINAPI	H	1,00000000	20,59	20,59
TOTAL Mão de Obra:						20,59
Serviço		FONTE	UNID	COEFICIENTE	PREÇO UNITÁRIO	TOTAL
95359	CURSO DE CAPACITAÇÃO PARA OPERADOR DE GUINDASTE (ENCARGOS COMPLEMENTARES) - HORISTA	SINAPI	H	1,00000000	0,38	0,38
TOTAL Serviço:						0,38
VALOR:						25,00

### 88297 OPERADOR DE MÁQUINAS E EQUIPAMENTOS COM ENCARGOS COMPLEMENTARES (H)

Encargos Complementares		FONTE	UNID	COEFICIENTE	PREÇO UNITÁRIO	TOTAL
00037370	ALIMENTACAO - HORISTA (COLETADO CAIXA - ENCARGOS COMPLEMENTARES)	SINAPI	H	1,00000000	1,04	1,04
00043488	EPI - FAMILIA OPERADOR ESCAVADEIRA - HORISTA (ENCARGOS COMPLEMENTARES - COLETADO CAIXA)	SINAPI	H	1,00000000	0,86	0,86
00037372	EXAMES - HORISTA (COLETADO CAIXA - ENCARGOS COMPLEMENTARES)	SINAPI	H	1,00000000	1,34	1,34
00043464	FERRAMENTAS - FAMILIA OPERADOR ESCAVADEIRA - HORISTA (ENCARGOS COMPLEMENTARES - COLETADO CAIXA)	SINAPI	H	1,00000000	0,01	0,01
00037373	SEGURO - HORISTA (COLETADO CAIXA - ENCARGOS COMPLEMENTARES)	SINAPI	H	1,00000000	0,01	0,01
00037371	TRANSPORTE - HORISTA (COLETADO CAIXA - ENCARGOS COMPLEMENTARES)	SINAPI	H	1,00000000	0,77	0,77
TOTAL Encargos Complementares:						4,03
Mão de Obra		FONTE	UNID	COEFICIENTE	PREÇO UNITÁRIO	TOTAL
00004230	OPERADOR DE MAQUINAS E TRATORES DIVERSOS - TERRAPLANAGEM (HORISTA)	SINAPI	H	1,00000000	16,10	16,10
TOTAL Mão de Obra:						16,10
Serviço		FONTE	UNID	COEFICIENTE	PREÇO UNITÁRIO	TOTAL
95360	CURSO DE CAPACITAÇÃO PARA OPERADOR DE MÁQUINAS E EQUIPAMENTOS (ENCARGOS COMPLEMENTARES) - HORISTA	SINAPI	H	1,00000000	0,21	0,21
TOTAL Serviço:						0,21
VALOR:						20,34

### S88377S Operador de betoneira estacionária/misturador com encargos complementares (h)

Encargos Complementares		FONTE	UNID	COEFICIENTE	PREÇO UNITÁRIO	TOTAL
I37370S	Alimentacao - horista (coletado caixa - encargos complementares)	ORSE	h	1,00000000	2,39	2,39
I43488S	Epi - familia operador escavadeira - horista (encargos complementares - coletado caixa)	ORSE	h	1,00000000	0,86	0,86
I37372S	Exames - horista (coletado caixa - encargos complementares)	ORSE	h	1,00000000	1,34	1,34
I43464S	Ferramentas - familia operador escavadeira - horista (encargos complementares - coletado caixa)	ORSE	h	1,00000000	0,01	0,01
I37373S	Seguro - horista (coletado caixa - encargos complementares)	ORSE	h	1,00000000	0,04	0,04
I37371S	Transporte - horista (coletado caixa - encargos complementares)	ORSE	h	1,00000000	0,74	0,74
TOTAL Encargos Complementares:						5,38
Mão de Obra		FONTE	UNID	COEFICIENTE	PREÇO UNITÁRIO	TOTAL
I37666S	Operador de betoneira estacionaria / misturador (horista)	ORSE	h	1,00000000	17,43	17,43

**OBRA:** REFORMA E AMPLIAÇÃO DA ESCOLA MUNICIPAL JOSÉ DA COSTA LIMA  
**DESCRIÇÃO:** REFORMA E AMPLIAÇÃO DA ESCOLA MUNICIPAL JOSÉ DA COSTA LIMA O E  
CONSTRUÇÃO DE GINÁSIO, LOCALIZADA SÍTIO POSSE, ZONA RURAL,  
SOLEDADE/PB - R01  
**LOCAL:** SÍTIO POSSE, SOLEDADE/PB  
**UNIDADES:** 2400.0M²  
**VALOR POR UNIDADE:** R\$ 774,05



## RELATÓRIO ANALÍTICO - COMPOSIÇÕES AUXILIARES

TOTAL Mão de Obra:	17,43
--------------------	-------

Serviço	FONTE	UNID	COEFICIENTE	PREÇO UNITÁRIO	TOTAL
S95389S Curso de capacitação para operador de betoneira estacionária/misturador (encargos complementares) - horista	ORSE	h	1,00000000	0,16	0,16
TOTAL Serviço:					0,16
VALOR:					22,96

### 88309 PEDREIRO COM ENCARGOS COMPLEMENTARES (H)

Encargos Complementares	FONTE	UNID	COEFICIENTE	PREÇO UNITÁRIO	TOTAL
00037370 ALIMENTACAO - HORISTA (COLETADO CAIXA - ENCARGOS COMPLEMENTARES)	SINAPI	H	1,00000000	1,04	1,04
00043489 EPI - FAMILIA PEDREIRO - HORISTA (ENCARGOS COMPLEMENTARES - COLETADO CAIXA)	SINAPI	H	1,00000000	1,24	1,24
00037372 EXAMES - HORISTA (COLETADO CAIXA - ENCARGOS COMPLEMENTARES)	SINAPI	H	1,00000000	1,34	1,34
00043465 FERRAMENTAS - FAMILIA PEDREIRO - HORISTA (ENCARGOS COMPLEMENTARES - COLETADO CAIXA)	SINAPI	H	1,00000000	0,82	0,82
00037373 SEGURO - HORISTA (COLETADO CAIXA - ENCARGOS COMPLEMENTARES)	SINAPI	H	1,00000000	0,01	0,01
00037371 TRANSPORTE - HORISTA (COLETADO CAIXA - ENCARGOS COMPLEMENTARES)	SINAPI	H	1,00000000	0,77	0,77
TOTAL Encargos Complementares:					5,22

Mão de Obra	FONTE	UNID	COEFICIENTE	PREÇO UNITÁRIO	TOTAL
00004750 PEDREIRO (HORISTA)	SINAPI	H	1,00000000	16,06	16,06
TOTAL Mão de Obra:					16,06

Serviço	FONTE	UNID	COEFICIENTE	PREÇO UNITÁRIO	TOTAL
95371 CURSO DE CAPACITAÇÃO PARA PEDREIRO (ENCARGOS COMPLEMENTARES) - HORISTA	SINAPI	H	1,00000000	0,39	0,39
TOTAL Serviço:					0,39
VALOR:					21,67

### I0645 PERFURATRIZ PNEUMÁTICA (CHI) (H)

Material	FONTE	UNID	COEFICIENTE	PREÇO UNITÁRIO	TOTAL
I2823 MÃO DE OBRA DE OPERAÇÃO DA PERFURATRIZ PNEUMÁTICA	SEINFRA	H	1,00000000	21,2900	21,2900
I2701 DEPRECIAÇÃO	SEINFRA	H	2,50690000	1,0000	2,5069
I2702 JUROS	SEINFRA	H	0,41780000	1,0000	0,4178
TOTAL Material:					24,2147
VALOR:					24,21

### I0759 PERFURATRIZ PNEUMÁTICA (CHP) (H)

Material	FONTE	UNID	COEFICIENTE	PREÇO UNITÁRIO	TOTAL
I2823 MÃO DE OBRA DE OPERAÇÃO DA PERFURATRIZ PNEUMÁTICA	SEINFRA	H	1,00000000	21,2900	21,2900
I2701 DEPRECIAÇÃO	SEINFRA	H	2,50690000	1,0000	2,5069
I2702 JUROS	SEINFRA	H	0,41780000	1,0000	0,4178
I2703 MANUTENÇÃO	SEINFRA	H	1,39270000	1,0000	1,3927
TOTAL Material:					25,6074

**OBRA:** REFORMA E AMPLIAÇÃO DA ESCOLA MUNICIPAL JOSÉ DA COSTA LIMA  
**DESCRIÇÃO:** REFORMA E AMPLIAÇÃO DA ESCOLA MUNICIPAL JOSÉ DA COSTA LIMA O E CONSTRUÇÃO DE GINÁSIO, LOCALIZADA SÍTIO POSSE, ZONA RURAL, SOLEDADE/PB - R01  
**LOCAL:** SÍTIO POSSE, SOLEDADE/PB  
**UNIDADES:** 2400.0M²  
**VALOR POR UNIDADE:** R\$ 774,05



## RELATÓRIO ANALÍTICO - COMPOSIÇÕES AUXILIARES

VALOR:	25,61
--------	-------

### 88310 PINTOR COM ENCARGOS COMPLEMENTARES (H)

Encargos Complementares		FONTE	UNID	COEFICIENTE	PREÇO UNITÁRIO	TOTAL
00037370	ALIMENTACAO - HORISTA (COLETADO CAIXA - ENCARGOS COMPLEMENTARES)	SINAPI	H	1,00000000	1,04	1,04
00043490	EPI - FAMILIA PINTOR - HORISTA (ENCARGOS COMPLEMENTARES - COLETADO CAIXA)	SINAPI	H	1,00000000	1,73	1,73
00037372	EXAMES - HORISTA (COLETADO CAIXA - ENCARGOS COMPLEMENTARES)	SINAPI	H	1,00000000	1,34	1,34
00043466	FERRAMENTAS - FAMILIA PINTOR - HORISTA (ENCARGOS COMPLEMENTARES - COLETADO CAIXA)	SINAPI	H	1,00000000	1,97	1,97
00037373	SEGURO - HORISTA (COLETADO CAIXA - ENCARGOS COMPLEMENTARES)	SINAPI	H	1,00000000	0,01	0,01
00037371	TRANSPORTE - HORISTA (COLETADO CAIXA - ENCARGOS COMPLEMENTARES)	SINAPI	H	1,00000000	0,77	0,77
TOTAL Encargos Complementares:						6,86

Mão de Obra		FONTE	UNID	COEFICIENTE	PREÇO UNITÁRIO	TOTAL
00004783	PINTOR (HORISTA)	SINAPI	H	1,00000000	15,80	15,80
TOTAL Mão de Obra:						15,80

Serviço		FONTE	UNID	COEFICIENTE	PREÇO UNITÁRIO	TOTAL
95372	CURSO DE CAPACITAÇÃO PARA PINTOR (ENCARGOS COMPLEMENTARES) - HORISTA	SINAPI	H	1,00000000	0,26	0,26
TOTAL Serviço:						0,26
VALOR:						22,92

### 100757 PINTURA COM TINTA ALQUÍDICA DE ACABAMENTO (ESMALTE SINTÉTICO ACETINADO) PULVERIZADA SOBRE SUPERFÍCIES METÁLICAS (EXCETO PERFIL) EXECUTADO EM OBRA (02 DEMÃOS). AF\_01/2020\_PE (M2)

Material		FONTE	UNID	COEFICIENTE	PREÇO UNITÁRIO	TOTAL
00005318	DILUENTE AGUARRAS	SINAPI	L	0,12400000	20,04	2,48
00007311	TINTA ESMALTE SINTETICO PREMIUM ACETINADO	SINAPI	L	0,41340000	31,16	12,88
TOTAL Material:						15,36

Mão de Obra com Encargos Complementares		FONTE	UNID	COEFICIENTE	PREÇO UNITÁRIO	TOTAL
88310	PINTOR COM ENCARGOS COMPLEMENTARES	SINAPI	H	1,05310000	22,92	24,13
TOTAL Mão de Obra com Encargos Complementares:						24,13
VALOR:						39,49

### 91278 PLACA VIBRATÓRIA REVERSÍVEL COM MOTOR 4 TEMPOS A GASOLINA, FORÇA CENTRÍFUGA DE 25 KN (2500 KGF), POTÊNCIA 5,5 CV - CHI DIURNO. AF\_08/2015 (CHI)

Serviço		FONTE	UNID	COEFICIENTE	PREÇO UNITÁRIO	TOTAL
91273	PLACA VIBRATÓRIA REVERSÍVEL COM MOTOR 4 TEMPOS A GASOLINA, FORÇA CENTRÍFUGA DE 25 KN (2500 KGF), POTÊNCIA 5,5 CV - DEPRECIÇÃO. AF_08/2015	SINAPI	H	1,00000000	0,48	0,48
91274	PLACA VIBRATÓRIA REVERSÍVEL COM MOTOR 4 TEMPOS A GASOLINA, FORÇA CENTRÍFUGA DE 25 KN (2500 KGF), POTÊNCIA 5,5 CV - JUROS. AF_08/2015	SINAPI	H	1,00000000	0,13	0,13
TOTAL Serviço:						0,61
VALOR:						0,61

**OBRA:** REFORMA E AMPLIAÇÃO DA ESCOLA MUNICIPAL JOSÉ DA COSTA LIMA  
**DESCRIÇÃO:** REFORMA E AMPLIAÇÃO DA ESCOLA MUNICIPAL JOSÉ DA COSTA LIMA O E  
 CONSTRUÇÃO DE GINÁSIO, LOCALIZADA SÍTIO POSSE, ZONA RURAL,  
 SOLEDADE/PB - R01  
**LOCAL:** SÍTIO POSSE, SOLEDADE/PB  
**UNIDADES:** 2400.0M²  
**VALOR POR UNIDADE:** R\$ 774,05



## RELATÓRIO ANALÍTICO - COMPOSIÇÕES AUXILIARES

### 91277 PLACA VIBRATÓRIA REVERSÍVEL COM MOTOR 4 TEMPOS A GASOLINA, FORÇA CENTRÍFUGA DE 25 KN (2500 KGF), POTÊNCIA 5,5 CV - CHP DIURNO. AF\_08/2015 (CHP)

Serviço	FONTE	UNID	COEFICIENTE	PREÇO UNITÁRIO	TOTAL
91273 PLACA VIBRATÓRIA REVERSÍVEL COM MOTOR 4 TEMPOS A GASOLINA, FORÇA CENTRÍFUGA DE 25 KN (2500 KGF), POTÊNCIA 5,5 CV - DEPRECIÇÃO. AF_08/2015	SINAPI	H	1,00000000	0,48	0,48
91274 PLACA VIBRATÓRIA REVERSÍVEL COM MOTOR 4 TEMPOS A GASOLINA, FORÇA CENTRÍFUGA DE 25 KN (2500 KGF), POTÊNCIA 5,5 CV - JUROS. AF_08/2015	SINAPI	H	1,00000000	0,13	0,13
91275 PLACA VIBRATÓRIA REVERSÍVEL COM MOTOR 4 TEMPOS A GASOLINA, FORÇA CENTRÍFUGA DE 25 KN (2500 KGF), POTÊNCIA 5,5 CV - MANUTENÇÃO. AF_08/2015	SINAPI	H	1,00000000	0,61	0,61
91276 PLACA VIBRATÓRIA REVERSÍVEL COM MOTOR 4 TEMPOS A GASOLINA, FORÇA CENTRÍFUGA DE 25 KN (2500 KGF), POTÊNCIA 5,5 CV - MATERIAIS NA OPERAÇÃO. AF_08/2015	SINAPI	H	1,00000000	7,94	7,94
TOTAL Serviço:					9,16
VALOR:					9,16

### 91273 PLACA VIBRATÓRIA REVERSÍVEL COM MOTOR 4 TEMPOS A GASOLINA, FORÇA CENTRÍFUGA DE 25 KN (2500 KGF), POTÊNCIA 5,5 CV - DEPRECIÇÃO. AF\_08/2015 (H)

Equipamento	FONTE	UNID	COEFICIENTE	PREÇO UNITÁRIO	TOTAL
00001442 COMPACTADOR DE SOLO TIPO PLACA VIBRATORIA REVERSIVEL, A GASOLINA 4 TEMPOS, PESO 125 A 150 KG, FORCA CENTRIF. 2500 A 2800 KGF, LARG. TRABALHO 400 A 450 MM, FREQ. VIBRACAO 4300 A 4500 RPM, VELOC. TRABALHO 15 A 20 M/MIN, POT. 5,5 A 6,0 HP	SINAPI	UN	0,00005330	9.166,79	0,48
TOTAL Equipamento:					0,48
VALOR:					0,48

### 91274 PLACA VIBRATÓRIA REVERSÍVEL COM MOTOR 4 TEMPOS A GASOLINA, FORÇA CENTRÍFUGA DE 25 KN (2500 KGF), POTÊNCIA 5,5 CV - JUROS. AF\_08/2015 (H)

Equipamento	FONTE	UNID	COEFICIENTE	PREÇO UNITÁRIO	TOTAL
00001442 COMPACTADOR DE SOLO TIPO PLACA VIBRATORIA REVERSIVEL, A GASOLINA 4 TEMPOS, PESO 125 A 150 KG, FORCA CENTRIF. 2500 A 2800 KGF, LARG. TRABALHO 400 A 450 MM, FREQ. VIBRACAO 4300 A 4500 RPM, VELOC. TRABALHO 15 A 20 M/MIN, POT. 5,5 A 6,0 HP	SINAPI	UN	0,00001430	9.166,79	0,13
TOTAL Equipamento:					0,13
VALOR:					0,13

### 91275 PLACA VIBRATÓRIA REVERSÍVEL COM MOTOR 4 TEMPOS A GASOLINA, FORÇA CENTRÍFUGA DE 25 KN (2500 KGF), POTÊNCIA 5,5 CV - MANUTENÇÃO. AF\_08/2015 (H)

Equipamento	FONTE	UNID	COEFICIENTE	PREÇO UNITÁRIO	TOTAL
00001442 COMPACTADOR DE SOLO TIPO PLACA VIBRATORIA REVERSIVEL, A GASOLINA 4 TEMPOS, PESO 125 A 150 KG, FORCA CENTRIF. 2500 A 2800 KGF, LARG. TRABALHO 400 A 450 MM, FREQ. VIBRACAO 4300 A 4500 RPM, VELOC. TRABALHO 15 A 20 M/MIN, POT. 5,5 A 6,0 HP	SINAPI	UN	0,00006670	9.166,79	0,61
TOTAL Equipamento:					0,61
VALOR:					0,61

### 91276 PLACA VIBRATÓRIA REVERSÍVEL COM MOTOR 4 TEMPOS A GASOLINA, FORÇA CENTRÍFUGA DE 25 KN (2500 KGF), POTÊNCIA 5,5 CV - MATERIAIS NA OPERAÇÃO. AF\_08/2015 (H)

Material	FONTE	UNID	COEFICIENTE	PREÇO UNITÁRIO	TOTAL
00004222 GASOLINA COMUM	SINAPI	L	1,44000000	5,52	7,94

**OBRA:** REFORMA E AMPLIAÇÃO DA ESCOLA MUNICIPAL JOSÉ DA COSTA LIMA  
**DESCRIÇÃO:** REFORMA E AMPLIAÇÃO DA ESCOLA MUNICIPAL JOSÉ DA COSTA LIMA O E  
 CONSTRUÇÃO DE GINÁSIO, LOCALIZADA SÍTIO POSSE, ZONA RURAL,  
 SOLEDADE/PB - R01  
**LOCAL:** SÍTIO POSSE, SOLEDADE/PB  
**UNIDADES:** 2400.0M²  
**VALOR POR UNIDADE:** R\$ 774,05



## RELATÓRIO ANALÍTICO - COMPOSIÇÕES AUXILIARES

TOTAL Material:	7,94
<b>VALOR:</b>	<b>7,94</b>

### 90822 PORTA DE MADEIRA PARA PINTURA, SEMI-OCA (LEVE OU MÉDIA), 80X210CM, ESPESSURA DE 3,5CM, INCLUSO DOBRADIÇAS - FORNECIMENTO E INSTALAÇÃO. AF\_12/2019 (UN)

Material		FONTE	UNID	COEFICIENTE	PREÇO UNITÁRIO	TOTAL
00002432	DOBRADICA EM ACO/FERRO, 3 1/2" X 3", E= 1,9 A 2 MM, COM ANEL, CROMADO OU ZINCADO, TAMPA BOLA, COM PARAFUSOS	SINAPI	UN	3,00000000	25,87	77,61
00011055	PARAFUSO ROSCA SOBERBA ZINCADO CABECA CHATA FENDA SIMPLES 3,5 X 25 MM (1 ")	SINAPI	UN	19,80000000	0,09	1,78
00010555	PORTA DE MADEIRA, FOLHA MEDIA (NBR 15930) DE 800 X 2100 MM, DE 35 MM A 40 MM DE ESPESSURA, NUCLEO SEMI-SOLIDO (SARRAFEADO), CAPA LISA EM HDF, ACABAMENTO EM PRIMER PARA PINTURA	SINAPI	UN	1,00000000	232,27	232,27
TOTAL Material:						311,66

Mão de Obra com Encargos Complementares		FONTE	UNID	COEFICIENTE	PREÇO UNITÁRIO	TOTAL
88261	CARPINTEIRO DE ESQUADRIA COM ENCARGOS COMPLEMENTARES	SINAPI	H	1,54600000	20,61	31,86
88316	SERVENTE COM ENCARGOS COMPLEMENTARES	SINAPI	H	0,77300000	17,31	13,38
TOTAL Mão de Obra com Encargos Complementares:						45,24
<b>VALOR:</b>						<b>356,90</b>

### 90823 PORTA DE MADEIRA PARA PINTURA, SEMI-OCA (LEVE OU MÉDIA), 90X210CM, ESPESSURA DE 3,5CM, INCLUSO DOBRADIÇAS - FORNECIMENTO E INSTALAÇÃO. AF\_12/2019 (UN)

Material		FONTE	UNID	COEFICIENTE	PREÇO UNITÁRIO	TOTAL
00002432	DOBRADICA EM ACO/FERRO, 3 1/2" X 3", E= 1,9 A 2 MM, COM ANEL, CROMADO OU ZINCADO, TAMPA BOLA, COM PARAFUSOS	SINAPI	UN	3,00000000	25,87	77,61
00011055	PARAFUSO ROSCA SOBERBA ZINCADO CABECA CHATA FENDA SIMPLES 3,5 X 25 MM (1 ")	SINAPI	UN	19,80000000	0,09	1,78
00010556	PORTA DE MADEIRA, FOLHA MEDIA (NBR 15930) DE 900 X 2100 MM, DE 35 MM A 40 MM DE ESPESSURA, NUCLEO SEMI-SOLIDO (SARRAFEADO), CAPA LISA EM HDF, ACABAMENTO EM PRIMER PARA PINTURA	SINAPI	UN	1,00000000	308,83	308,83
TOTAL Material:						388,22

Mão de Obra com Encargos Complementares		FONTE	UNID	COEFICIENTE	PREÇO UNITÁRIO	TOTAL
88261	CARPINTEIRO DE ESQUADRIA COM ENCARGOS COMPLEMENTARES	SINAPI	H	1,67800000	20,61	34,58
88316	SERVENTE COM ENCARGOS COMPLEMENTARES	SINAPI	H	0,83900000	17,31	14,52
TOTAL Mão de Obra com Encargos Complementares:						49,10
<b>VALOR:</b>						<b>437,32</b>

### S08454 Poste de concreto duplo T (DT) 7/600 - fornecimento e assentamento (un)

Encargos Complementares		FONTE	UNID	COEFICIENTE	PREÇO UNITÁRIO	TOTAL
S10549	Encargos Complementares - Servente	ORSE	h	5,50000000	3,82	21,01
TOTAL Encargos Complementares:						21,01
Equipamento		FONTE	UNID	COEFICIENTE	PREÇO UNITÁRIO	TOTAL
I02455	Aluguel de caminhão guindauto 3,0 t ( m. benz - 1215 c/48- 143,0 hp	ORSE	h	1,00000000	102,51	102,51
TOTAL Equipamento:						102,51

**OBRA:** REFORMA E AMPLIAÇÃO DA ESCOLA MUNICIPAL JOSÉ DA COSTA LIMA  
**DESCRIÇÃO:** REFORMA E AMPLIAÇÃO DA ESCOLA MUNICIPAL JOSÉ DA COSTA LIMA O E  
CONSTRUÇÃO DE GINÁSIO, LOCALIZADA SÍTIO POSSE, ZONA RURAL,  
SOLEDADE/PB - R01  
**LOCAL:** SÍTIO POSSE, SOLEDADE/PB  
**UNIDADES:** 2400.0M²  
**VALOR POR UNIDADE:** R\$ 774,05



## RELATÓRIO ANALÍTICO - COMPOSIÇÕES AUXILIARES

Material		FONTE	UNID	COEFICIENTE	PREÇO UNITÁRIO	TOTAL
I08785	Poste concreto duplo T (DT) 7/600	ORSE	un	1,00000000	1.095,09	1.095,09
					TOTAL Material:	1.095,09

Mão de Obra		FONTE	UNID	COEFICIENTE	PREÇO UNITÁRIO	TOTAL
I06111S	Servente de obras (horista)	ORSE	h	5,50000000	12,75	70,13
					TOTAL Mão de Obra:	70,13

Serviço		FONTE	UNID	COEFICIENTE	PREÇO UNITÁRIO	TOTAL
S00095	Concreto simples fabricado na obra, fck=13,5 mpa, lançado e adensado	ORSE	m3	0,10000000	565,46	56,55
S02497	Escavação manual de vala ou cava em material de 1ª categoria, profundidade até 1,50m	ORSE	m3	0,60000000	49,71	29,83
					TOTAL Serviço:	86,38
					VALOR:	1.375,09

### 90456 QUEBRA EM ALVENARIA PARA INSTALAÇÃO DE CAIXA DE TOMADA (4X4 OU 4X2). AF\_09/2023 (UN)

Mão de Obra com Encargos Complementares		FONTE	UNID	COEFICIENTE	PREÇO UNITÁRIO	TOTAL
88247	AUXILIAR DE ELETRICISTA COM ENCARGOS COMPLEMENTARES	SINAPI	H	0,04380000	18,33	0,80
88264	ELETRICISTA COM ENCARGOS COMPLEMENTARES	SINAPI	H	0,15560000	21,96	3,41
					TOTAL Mão de Obra com Encargos Complementares:	4,21
					VALOR:	4,21

### 90447 RASGO LINEAR MANUAL EM ALVENARIA, PARA ELETRODUTOS, DIÂMETROS MENORES OU IGUAIS A 40 MM. AF\_09/2023 (M)

Mão de Obra com Encargos Complementares		FONTE	UNID	COEFICIENTE	PREÇO UNITÁRIO	TOTAL
88247	AUXILIAR DE ELETRICISTA COM ENCARGOS COMPLEMENTARES	SINAPI	H	0,06600000	18,33	1,20
88264	ELETRICISTA COM ENCARGOS COMPLEMENTARES	SINAPI	H	0,23480000	21,96	5,15
					TOTAL Mão de Obra com Encargos Complementares:	6,35
					VALOR:	6,35

### 90443 RASGO LINEAR MANUAL EM ALVENARIA, PARA RAMAIS/ DISTRIBUIÇÃO DE INSTALAÇÕES HIDRÁULICAS, DIÂMETROS MENORES OU IGUAIS A 40 MM. AF\_09/2023 (M)

Mão de Obra com Encargos Complementares		FONTE	UNID	COEFICIENTE	PREÇO UNITÁRIO	TOTAL
88248	AUXILIAR DE ENCANADOR OU BOMBEIRO HIDRÁULICO COM ENCARGOS COMPLEMENTARES	SINAPI	H	0,06600000	17,37	1,14
88267	ENCANADOR OU BOMBEIRO HIDRÁULICO COM ENCARGOS COMPLEMENTARES	SINAPI	H	0,23480000	20,92	4,91
					TOTAL Mão de Obra com Encargos Complementares:	6,05
					VALOR:	6,05

### C3407 REBOCO C/ ARGAMASSA DE CIMENTO E AREIA S/ PENEIRAR, TRAÇO 1:6 (M2)

Mão de Obra		FONTE	UNID	COEFICIENTE	PREÇO UNITÁRIO	TOTAL
I2391	PEDREIRO	SEINFRA	H	0,60000000	24,1600	14,4960
I2543	SERVENTE	SEINFRA	H	0,60000000	18,4600	11,0760
					TOTAL Mão de Obra:	25,5720



**OBRA:** REFORMA E AMPLIAÇÃO DA ESCOLA MUNICIPAL JOSÉ DA COSTA LIMA  
**DESCRIÇÃO:** REFORMA E AMPLIAÇÃO DA ESCOLA MUNICIPAL JOSÉ DA COSTA LIMA O E  
CONSTRUÇÃO DE GINÁSIO, LOCALIZADA SÍTIO POSSE, ZONA RURAL,  
SOLEDADE/PB - R01  
**LOCAL:** SÍTIO POSSE, SOLEDADE/PB  
**UNIDADES:** 2400.0M²  
**VALOR POR UNIDADE:** R\$ 774,05



## RELATÓRIO ANALÍTICO - COMPOSIÇÕES AUXILIARES

Serviço		FONTE	UNID	COEFICIENTE	PREÇO UNITÁRIO	TOTAL
C0173	ARGAMASSA DE CIMENTO E AREIA S/PEN. TRAÇO 1:6	SEINFRA	M3	0,02500000	458,7600	11,4690
					TOTAL Serviço:	11,4690
					VALOR:	37,04

### C3235 ROCHA PARA BRITAGEM (M3)

Equipamento Custo Horário		FONTE	UNID	COEFICIENTE	PREÇO UNITÁRIO	TOTAL
I0614	COMPRESSOR DE AR 250 PCM (CHI)	SEINFRA	H	0,00000000	45,0499	0,0000
I0728	COMPRESSOR DE AR 250 PCM (CHP)	SEINFRA	H	0,05882353	135,2089	7,9535
I0645	PERFURATRIZ PNEUMÁTICA (CHI)	SEINFRA	H	0,00000000	24,2147	0,0000
I0759	PERFURATRIZ PNEUMÁTICA (CHP)	SEINFRA	H	0,17647059	25,6074	4,5190
					TOTAL Equipamento Custo Horário:	12,4725

Material		FONTE	UNID	COEFICIENTE	PREÇO UNITÁRIO	TOTAL
I0860	CORDEL DETONANTE	SEINFRA	M	1,24000000	6,0100	7,4524
I2507	DINAMITE 60%	SEINFRA	KG	0,05000000	18,6700	0,9335
I2568	DINAMITE GRANULADA	SEINFRA	KG	0,54000000	16,0600	8,6724
I2326	ESPOLETA	SEINFRA	UN	0,00900000	7,4000	0,0666
I2329	ESTOPIM	SEINFRA	M	0,06000000	7,2500	0,4350
I2535	SÉRIE DE BROCAS S.12 D=22MM	SEINFRA	JG	0,00050000	729,0700	0,3645
					TOTAL Material:	17,9244

Mão de Obra		FONTE	UNID	COEFICIENTE	PREÇO UNITÁRIO	TOTAL
I0221	BLASTER	SEINFRA	H	0,05882353	23,9300	1,4076
I2543	SERVENTE	SEINFRA	H	0,58823529	18,4600	10,8588
					TOTAL Mão de Obra:	12,2664
					VALOR:	42,66

### S00072 Reaterro manual de valas, com compactação utilizando sêpo, sem controle do grau de compactação (m3)

Encargos Complementares		FONTE	UNID	COEFICIENTE	PREÇO UNITÁRIO	TOTAL
S10549	Encargos Complementares - Servente	ORSE	h	2,00000000	3,82	7,64
					TOTAL Encargos Complementares:	7,64
Mão de Obra		FONTE	UNID	COEFICIENTE	PREÇO UNITÁRIO	TOTAL
I06111S	Servente de obras (horista)	ORSE	h	2,00000000	12,75	25,50
					TOTAL Mão de Obra:	25,50
					VALOR:	33,14

### S03318 Reboco especial de parede 2cm com argamassa traço t3 - 1:3 cimento / areia / vedacit (m2)

Encargos Complementares		FONTE	UNID	COEFICIENTE	PREÇO UNITÁRIO	TOTAL
S10550	Encargos Complementares - Pedreiro	ORSE	h	0,60000000	3,72	2,23
S10549	Encargos Complementares - Servente	ORSE	h	0,60000000	3,82	2,29
					TOTAL Encargos Complementares:	4,52
Mão de Obra		FONTE	UNID	COEFICIENTE	PREÇO UNITÁRIO	TOTAL

**OBRA:** REFORMA E AMPLIAÇÃO DA ESCOLA MUNICIPAL JOSÉ DA COSTA LIMA  
**DESCRIÇÃO:** REFORMA E AMPLIAÇÃO DA ESCOLA MUNICIPAL JOSÉ DA COSTA LIMA O E  
 CONSTRUÇÃO DE GINÁSIO, LOCALIZADA SÍTIO POSSE, ZONA RURAL,  
 SOLEDADE/PB - R01  
**LOCAL:** SÍTIO POSSE, SOLEDADE/PB  
**UNIDADES:** 2400.0M²  
**VALOR POR UNIDADE:** R\$ 774,05



## RELATÓRIO ANALÍTICO - COMPOSIÇÕES AUXILIARES

I04750S	Pedreiro (horista)	ORSE	h	0,60000000	18,21	10,93
I06111S	Servente de obras (horista)	ORSE	h	0,60000000	12,75	7,65
					TOTAL Mão de Obra:	18,58

Serviço		FONTE	UNID	COEFICIENTE	PREÇO UNITÁRIO	TOTAL
S01905	Argamassa cimento e areia traço t-3 (1:3), com aditivo vedacit ou similar- 1 saco cimento 50kg / 3 padiolas areia dim. 0,35x0,45x0,23m / 2kg aditivo vedacit - Confecção mecânica e transporte	ORSE	m3	0,02000000	689,49	13,79
					TOTAL Serviço:	13,79
					VALOR:	36,84

### S01908 Reboco ou emboço externo, de parede, com argamassa traço t5 - 1:2:8 (cimento / cal / areia), espessura 2,0 cm (m2)

Encargos Complementares		FONTE	UNID	COEFICIENTE	PREÇO UNITÁRIO	TOTAL
S10550	Encargos Complementares - Pedreiro	ORSE	h	0,60000000	3,72	2,23
S10549	Encargos Complementares - Servente	ORSE	h	0,60000000	3,82	2,29
					TOTAL Encargos Complementares:	4,52

Mão de Obra		FONTE	UNID	COEFICIENTE	PREÇO UNITÁRIO	TOTAL
I04750S	Pedreiro (horista)	ORSE	h	0,60000000	18,21	10,93
I06111S	Servente de obras (horista)	ORSE	h	0,60000000	12,75	7,65
					TOTAL Mão de Obra:	18,58

Serviço		FONTE	UNID	COEFICIENTE	PREÇO UNITÁRIO	TOTAL
S03308	Argamassa em volume - cimento, cal e areia traço t-5 (1:2:8) - 1 saco cimento 50 kg / 2 sacos cal 20 kg / 8 padiolas de areia dim 0.35 x 0.45 x 0.13 m - Confecção mecânica e transporte	ORSE	m3	0,02000000	554,83	11,10
					TOTAL Serviço:	11,10
					VALOR:	34,16

### 91693 SERRA CIRCULAR DE BANCADA COM MOTOR ELÉTRICO POTÊNCIA DE 5HP, COM COIFA PARA DISCO 10" - CHI DIURNO. AF\_08/2015 (CHI)

Mão de Obra com Encargos Complementares		FONTE	UNID	COEFICIENTE	PREÇO UNITÁRIO	TOTAL
88297	OPERADOR DE MÁQUINAS E EQUIPAMENTOS COM ENCARGOS COMPLEMENTARES	SINAPI	H	1,00000000	20,34	20,34
					TOTAL Mão de Obra com Encargos Complementares:	20,34

Serviço		FONTE	UNID	COEFICIENTE	PREÇO UNITÁRIO	TOTAL
91688	SERRA CIRCULAR DE BANCADA COM MOTOR ELÉTRICO POTÊNCIA DE 5HP, COM COIFA PARA DISCO 10" - DEPRECIAÇÃO. AF_08/2015	SINAPI	H	1,00000000	0,10	0,10
91689	SERRA CIRCULAR DE BANCADA COM MOTOR ELÉTRICO POTÊNCIA DE 5HP, COM COIFA PARA DISCO 10" - JUROS. AF_08/2015	SINAPI	H	1,00000000	0,02	0,02
					TOTAL Serviço:	0,12
					VALOR:	20,46

### 91692 SERRA CIRCULAR DE BANCADA COM MOTOR ELÉTRICO POTÊNCIA DE 5HP, COM COIFA PARA DISCO 10" - CHP DIURNO. AF\_08/2015 (CHP)

Mão de Obra com Encargos Complementares		FONTE	UNID	COEFICIENTE	PREÇO UNITÁRIO	TOTAL
88297	OPERADOR DE MÁQUINAS E EQUIPAMENTOS COM ENCARGOS COMPLEMENTARES	SINAPI	H	1,00000000	20,34	20,34

**OBRA:** REFORMA E AMPLIAÇÃO DA ESCOLA MUNICIPAL JOSÉ DA COSTA LIMA  
**DESCRIÇÃO:** REFORMA E AMPLIAÇÃO DA ESCOLA MUNICIPAL JOSÉ DA COSTA LIMA O E CONSTRUÇÃO DE GINÁSIO, LOCALIZADA SÍTIO POSSE, ZONA RURAL, SOLEDADE/PB - R01  
**LOCAL:** SÍTIO POSSE, SOLEDADE/PB  
**UNIDADES:** 2400.0M²  
**VALOR POR UNIDADE:** R\$ 774,05



## RELATÓRIO ANALÍTICO - COMPOSIÇÕES AUXILIARES

					TOTAL Mão de Obra com Encargos Complementares:	20,34
Serviço		FONTE	UNID	COEFICIENTE	PREÇO UNITÁRIO	TOTAL
91688	SERRA CIRCULAR DE BANCADA COM MOTOR ELÉTRICO POTÊNCIA DE 5HP, COM COIFA PARA DISCO 10" - DEPRECIAÇÃO. AF_08/2015	SINAPI	H	1,00000000	0,10	0,10
91689	SERRA CIRCULAR DE BANCADA COM MOTOR ELÉTRICO POTÊNCIA DE 5HP, COM COIFA PARA DISCO 10" - JUROS. AF_08/2015	SINAPI	H	1,00000000	0,02	0,02
91690	SERRA CIRCULAR DE BANCADA COM MOTOR ELÉTRICO POTÊNCIA DE 5HP, COM COIFA PARA DISCO 10" - MANUTENÇÃO. AF_08/2015	SINAPI	H	1,00000000	0,07	0,07
91691	SERRA CIRCULAR DE BANCADA COM MOTOR ELÉTRICO POTÊNCIA DE 5HP, COM COIFA PARA DISCO 10" - MATERIAIS NA OPERAÇÃO. AF_08/2015	SINAPI	H	1,00000000	1,00	1,00
					TOTAL Serviço:	1,19
					VALOR:	21,53

### 91688 SERRA CIRCULAR DE BANCADA COM MOTOR ELÉTRICO POTÊNCIA DE 5HP, COM COIFA PARA DISCO 10" - DEPRECIAÇÃO. AF\_08/2015 (H)

Equipamento		FONTE	UNID	COEFICIENTE	PREÇO UNITÁRIO	TOTAL
00014618	SERRA CIRCULAR DE BANCADA COM MOTOR ELETRICO, POTENCIA DE *1600* W, PARA DISCO DE DIAMETRO DE 10" (250 MM)	SINAPI	UN	0,00007200	1.427,98	0,10
					TOTAL Equipamento:	0,10
					VALOR:	0,10

### 91689 SERRA CIRCULAR DE BANCADA COM MOTOR ELÉTRICO POTÊNCIA DE 5HP, COM COIFA PARA DISCO 10" - JUROS. AF\_08/2015 (H)

Equipamento		FONTE	UNID	COEFICIENTE	PREÇO UNITÁRIO	TOTAL
00014618	SERRA CIRCULAR DE BANCADA COM MOTOR ELETRICO, POTENCIA DE *1600* W, PARA DISCO DE DIAMETRO DE 10" (250 MM)	SINAPI	UN	0,00001480	1.427,98	0,02
					TOTAL Equipamento:	0,02
					VALOR:	0,02

### 91690 SERRA CIRCULAR DE BANCADA COM MOTOR ELÉTRICO POTÊNCIA DE 5HP, COM COIFA PARA DISCO 10" - MANUTENÇÃO. AF\_08/2015 (H)

Equipamento		FONTE	UNID	COEFICIENTE	PREÇO UNITÁRIO	TOTAL
00014618	SERRA CIRCULAR DE BANCADA COM MOTOR ELETRICO, POTENCIA DE *1600* W, PARA DISCO DE DIAMETRO DE 10" (250 MM)	SINAPI	UN	0,00005000	1.427,98	0,07
					TOTAL Equipamento:	0,07
					VALOR:	0,07

### 91691 SERRA CIRCULAR DE BANCADA COM MOTOR ELÉTRICO POTÊNCIA DE 5HP, COM COIFA PARA DISCO 10" - MATERIAIS NA OPERAÇÃO. AF\_08/2015 (H)

Especiais		FONTE	UNID	COEFICIENTE	PREÇO UNITÁRIO	TOTAL
00002705	ENERGIA ELETRICA ATE 2000 KWH INDUSTRIAL, SEM DEMANDA	SINAPI	KWH	1,36000000	0,74	1,00
					TOTAL Especiais:	1,00
					VALOR:	1,00

**OBRA:** REFORMA E AMPLIAÇÃO DA ESCOLA MUNICIPAL JOSÉ DA COSTA LIMA  
**DESCRIÇÃO:** REFORMA E AMPLIAÇÃO DA ESCOLA MUNICIPAL JOSÉ DA COSTA LIMA O E CONSTRUÇÃO DE GINÁSIO, LOCALIZADA SÍTIO POSSE, ZONA RURAL, SOLEDADE/PB - R01  
**LOCAL:** SÍTIO POSSE, SOLEDADE/PB  
**UNIDADES:** 2400.0M²  
**VALOR POR UNIDADE:** R\$ 774,05



## RELATÓRIO ANALÍTICO - COMPOSIÇÕES AUXILIARES

88315 SERRALHEIRO COM ENCARGOS COMPLEMENTARES (H)						
Encargos Complementares		FONTE	UNID	COEFICIENTE	PREÇO UNITÁRIO	TOTAL
00037370	ALIMENTACAO - HORISTA (COLETADO CAIXA - ENCARGOS COMPLEMENTARES)	SINAPI	H	1,00000000	1,04	1,04
00043489	EPI - FAMILIA PEDREIRO - HORISTA (ENCARGOS COMPLEMENTARES - COLETADO CAIXA)	SINAPI	H	1,00000000	1,24	1,24
00037372	EXAMES - HORISTA (COLETADO CAIXA - ENCARGOS COMPLEMENTARES)	SINAPI	H	1,00000000	1,34	1,34
00043465	FERRAMENTAS - FAMILIA PEDREIRO - HORISTA (ENCARGOS COMPLEMENTARES - COLETADO CAIXA)	SINAPI	H	1,00000000	0,82	0,82
00037373	SEGURO - HORISTA (COLETADO CAIXA - ENCARGOS COMPLEMENTARES)	SINAPI	H	1,00000000	0,01	0,01
00037371	TRANSPORTE - HORISTA (COLETADO CAIXA - ENCARGOS COMPLEMENTARES)	SINAPI	H	1,00000000	0,77	0,77
TOTAL Encargos Complementares:						5,22
Mão de Obra		FONTE	UNID	COEFICIENTE	PREÇO UNITÁRIO	TOTAL
00006110	SERRALHEIRO (HORISTA)	SINAPI	H	1,00000000	16,06	16,06
TOTAL Mão de Obra:						16,06
Serviço		FONTE	UNID	COEFICIENTE	PREÇO UNITÁRIO	TOTAL
95377	CURSO DE CAPACITAÇÃO PARA SERRALHEIRO (ENCARGOS COMPLEMENTARES) - HORISTA	SINAPI	H	1,00000000	0,21	0,21
TOTAL Serviço:						0,21
VALOR:						21,49

88316 SERVENTE COM ENCARGOS COMPLEMENTARES (H)						
Encargos Complementares		FONTE	UNID	COEFICIENTE	PREÇO UNITÁRIO	TOTAL
00037370	ALIMENTACAO - HORISTA (COLETADO CAIXA - ENCARGOS COMPLEMENTARES)	SINAPI	H	1,00000000	1,04	1,04
00043491	EPI - FAMILIA SERVENTE - HORISTA (ENCARGOS COMPLEMENTARES - COLETADO CAIXA)	SINAPI	H	1,00000000	1,33	1,33
00037372	EXAMES - HORISTA (COLETADO CAIXA - ENCARGOS COMPLEMENTARES)	SINAPI	H	1,00000000	1,34	1,34
00043467	FERRAMENTAS - FAMILIA SERVENTE - HORISTA (ENCARGOS COMPLEMENTARES - COLETADO CAIXA)	SINAPI	H	1,00000000	0,61	0,61
00037373	SEGURO - HORISTA (COLETADO CAIXA - ENCARGOS COMPLEMENTARES)	SINAPI	H	1,00000000	0,01	0,01
00037371	TRANSPORTE - HORISTA (COLETADO CAIXA - ENCARGOS COMPLEMENTARES)	SINAPI	H	1,00000000	0,77	0,77
TOTAL Encargos Complementares:						5,10
Mão de Obra		FONTE	UNID	COEFICIENTE	PREÇO UNITÁRIO	TOTAL
00006111	SERVENTE DE OBRAS (HORISTA)	SINAPI	H	1,00000000	11,92	11,92
TOTAL Mão de Obra:						11,92
Serviço		FONTE	UNID	COEFICIENTE	PREÇO UNITÁRIO	TOTAL
95378	CURSO DE CAPACITAÇÃO PARA SERVENTE (ENCARGOS COMPLEMENTARES) - HORISTA	SINAPI	H	1,00000000	0,29	0,29
TOTAL Serviço:						0,29
VALOR:						17,31

86883 SIFÃO DO TIPO FLEXÍVEL EM PVC 1 X 1.1/2 - FORNECIMENTO E INSTALAÇÃO. AF\_01/2020 (UN)

**OBRA:** REFORMA E AMPLIAÇÃO DA ESCOLA MUNICIPAL JOSÉ DA COSTA LIMA  
**DESCRIÇÃO:** REFORMA E AMPLIAÇÃO DA ESCOLA MUNICIPAL JOSÉ DA COSTA LIMA O E CONSTRUÇÃO DE GINÁSIO, LOCALIZADA SÍTIO POSSE, ZONA RURAL, SOLEDADE/PB - R01  
**LOCAL:** SÍTIO POSSE, SOLEDADE/PB  
**UNIDADES:** 2400.0M²  
**VALOR POR UNIDADE:** R\$ 774,05



## RELATÓRIO ANALÍTICO - COMPOSIÇÕES AUXILIARES

Material		FORTE	UNID	COEFICIENTE	PREÇO UNITÁRIO	TOTAL
00003146	FITA VEDA ROSCA EM ROLOS DE 18 MM X 10 M (L X C)	SINAPI	UN	0,03320000	2,00	0,06
00044945	SIFAO / TUBO SINFONADO EXTENSIVEL/SANFONADO, UNIVERSAL/ SIMPLES, ENTRE *50 A 70* CM, DE PLASTICO BRANCO	SINAPI	UN	1,00000000	8,90	8,90
TOTAL Material:						8,96
Mão de Obra com Encargos Complementares		FORTE	UNID	COEFICIENTE	PREÇO UNITÁRIO	TOTAL
88267	ENCANADOR OU BOMBEIRO HIDRÁULICO COM ENCARGOS COMPLEMENTARES	SINAPI	H	0,08450000	20,92	1,76
88316	SERVENTE COM ENCARGOS COMPLEMENTARES	SINAPI	H	0,02660000	17,31	0,46
TOTAL Mão de Obra com Encargos Complementares:						2,22
VALOR:						11,18

### 91946 SUPORTE PARAFUSADO COM PLACA DE ENCAIXE 4" X 2" MÉDIO (1,30 M DO PISO) PARA PONTO ELÉTRICO - FORNECIMENTO E INSTALAÇÃO. AF\_03/2023 (UN)

Material		FORTE	UNID	COEFICIENTE	PREÇO UNITÁRIO	TOTAL
00038094	ESPELHO / PLACA DE 3 POSTOS 4" X 2", PARA INSTALACAO DE TOMADAS E INTERRUPTORES	SINAPI	UN	1,00000000	2,68	2,68
00038099	SUPORTE DE FIXACAO PARA ESPELHO / PLACA 4" X 2", PARA 3 MODULOS, PARA INSTALACAO DE TOMADAS E INTERRUPTORES (SOMENTE SUPORTE)	SINAPI	UN	1,00000000	1,39	1,39
TOTAL Material:						4,07
Mão de Obra com Encargos Complementares		FORTE	UNID	COEFICIENTE	PREÇO UNITÁRIO	TOTAL
88247	AUXILIAR DE ELETRICISTA COM ENCARGOS COMPLEMENTARES	SINAPI	H	0,12800000	18,33	2,34
88264	ELETRICISTA COM ENCARGOS COMPLEMENTARES	SINAPI	H	0,12800000	21,96	2,81
TOTAL Mão de Obra com Encargos Complementares:						5,15
VALOR:						9,22

### S88316S Servente com encargos complementares (h)

Encargos Complementares		FORTE	UNID	COEFICIENTE	PREÇO UNITÁRIO	TOTAL
I37370S	Alimentacao - horista (coletado caixa - encargos complementares)	ORSE	h	1,00000000	2,39	2,39
I43491S	Epi - familia servente - horista (encargos complementares -coletado caixa)	ORSE	h	1,00000000	1,33	1,33
I37372S	Exames - horista (coletado caixa - encargos complementares)	ORSE	h	1,00000000	1,34	1,34
I43467S	Ferramentas - familia servente - horista (encargos complementares - coletado caixa)	ORSE	h	1,00000000	0,61	0,61
I37373S	Seguro - horista (coletado caixa - encargos complementares)	ORSE	h	1,00000000	0,04	0,04
I37371S	Transporte - horista (coletado caixa - encargos complementares)	ORSE	h	1,00000000	0,74	0,74
TOTAL Encargos Complementares:						6,45
Mão de Obra		FORTE	UNID	COEFICIENTE	PREÇO UNITÁRIO	TOTAL
I06111S	Servente de obras (horista)	ORSE	h	1,00000000	12,75	12,75
TOTAL Mão de Obra:						12,75
Serviço		FORTE	UNID	COEFICIENTE	PREÇO UNITÁRIO	TOTAL
S95378S	Curso de capacitação para servente (encargos complementares) - horista	ORSE	h	1,00000000	0,31	0,31
TOTAL Serviço:						0,31

**OBRA:** REFORMA E AMPLIAÇÃO DA ESCOLA MUNICIPAL JOSÉ DA COSTA LIMA  
**DESCRIÇÃO:** REFORMA E AMPLIAÇÃO DA ESCOLA MUNICIPAL JOSÉ DA COSTA LIMA O E  
 CONSTRUÇÃO DE GINÁSIO, LOCALIZADA SÍTIO POSSE, ZONA RURAL,  
 SOLEDADE/PB - R01  
**LOCAL:** SÍTIO POSSE, SOLEDADE/PB  
**UNIDADES:** 2400.0M²  
**VALOR POR UNIDADE:** R\$ 774,05



## RELATÓRIO ANALÍTICO - COMPOSIÇÕES AUXILIARES

VALOR:	19,51
--------	-------

86872 TANQUE DE LOUÇA BRANCA COM COLUNA, 30L OU EQUIVALENTE - FORNECIMENTO E INSTALAÇÃO. AF_01/2020 (UN)						
Material		FORTE	UNID	COEFICIENTE	PREÇO UNITÁRIO	TOTAL
00004351	PARAFUSO NIQUELADO 3 1/2" COM ACABAMENTO CROMADO PARA FIXAR PEÇA SANITÁRIA, INCLUI PORCA CEGA, ARRUELA E BUCHA DE NYLON TAMANHO S-8	SINAPI	UN	6,00000000	16,64	99,84
00037329	REJUNTE EPOXI, QUALQUER COR	SINAPI	KG	0,07020000	98,93	6,94
00020271	TANQUE DE LOUCA BRANCA, COM COLUNA, *30* L	SINAPI	UN	1,00000000	545,20	545,20
TOTAL Material:						651,98
Mão de Obra com Encargos Complementares						
		FORTE	UNID	COEFICIENTE	PREÇO UNITÁRIO	TOTAL
88267	ENCANADOR OU BOMBEIRO HIDRÁULICO COM ENCARGOS COMPLEMENTARES	SINAPI	H	1,76890000	20,92	37,00
88316	SERVENTE COM ENCARGOS COMPLEMENTARES	SINAPI	H	0,71110000	17,31	12,30
TOTAL Mão de Obra com Encargos Complementares:						49,30
VALOR:						701,28

89395 TE, PVC, SOLDÁVEL, DN 25MM, INSTALADO EM RAMAL OU SUB-RAMAL DE ÁGUA - FORNECIMENTO E INSTALAÇÃO. AF_06/2022 (UN)						
Material		FORTE	UNID	COEFICIENTE	PREÇO UNITÁRIO	TOTAL
00000122	ADESIVO PLASTICO PARA PVC, FRASCO COM *850* GR	SINAPI	UN	0,01060000	51,93	0,55
00038383	LIXA D'AGUA EM FOLHA, GRAO 100	SINAPI	UN	0,05070000	1,91	0,09
00020083	SOLUCAO PREPARADORA / LIMPADORA PARA PVC, FRASCO COM 1000 CM3	SINAPI	UN	0,01200000	58,84	0,70
00007139	TE SOLDAVEL, PVC, 90 GRAUS, 25 MM, PARA AGUA FRIA PREDIAL (NBR 5648)	SINAPI	UN	1,00000000	1,30	1,30
TOTAL Material:						2,64
Mão de Obra com Encargos Complementares						
		FORTE	UNID	COEFICIENTE	PREÇO UNITÁRIO	TOTAL
88248	AUXILIAR DE ENCANADOR OU BOMBEIRO HIDRÁULICO COM ENCARGOS COMPLEMENTARES	SINAPI	H	0,20260000	17,37	3,51
88267	ENCANADOR OU BOMBEIRO HIDRÁULICO COM ENCARGOS COMPLEMENTARES	SINAPI	H	0,20260000	20,92	4,23
TOTAL Mão de Obra com Encargos Complementares:						7,74
VALOR:						10,38

88323 TELHADISTA COM ENCARGOS COMPLEMENTARES (H)						
Encargos Complementares		FORTE	UNID	COEFICIENTE	PREÇO UNITÁRIO	TOTAL
00037370	ALIMENTACAO - HORISTA (COLETADO CAIXA - ENCARGOS COMPLEMENTARES)	SINAPI	H	1,00000000	1,04	1,04
00043483	EPI - FAMILIA CARPINTEIRO DE FORMAS - HORISTA (ENCARGOS COMPLEMENTARES - COLETADO CAIXA)	SINAPI	H	1,00000000	1,43	1,43
00037372	EXAMES - HORISTA (COLETADO CAIXA - ENCARGOS COMPLEMENTARES)	SINAPI	H	1,00000000	1,34	1,34
00043459	FERRAMENTAS - FAMILIA CARPINTEIRO DE FORMAS - HORISTA (ENCARGOS COMPLEMENTARES - COLETADO CAIXA)	SINAPI	H	1,00000000	0,49	0,49
00037373	SEGURO - HORISTA (COLETADO CAIXA - ENCARGOS COMPLEMENTARES)	SINAPI	H	1,00000000	0,01	0,01
00037371	TRANSPORTE - HORISTA (COLETADO CAIXA - ENCARGOS COMPLEMENTARES)	SINAPI	H	1,00000000	0,77	0,77
TOTAL Encargos Complementares:						5,08

**OBRA:** REFORMA E AMPLIAÇÃO DA ESCOLA MUNICIPAL JOSÉ DA COSTA LIMA  
**DESCRIÇÃO:** REFORMA E AMPLIAÇÃO DA ESCOLA MUNICIPAL JOSÉ DA COSTA LIMA O E  
 CONSTRUÇÃO DE GINÁSIO, LOCALIZADA SÍTIO POSSE, ZONA RURAL,  
 SOLEDADE/PB - R01  
**LOCAL:** SÍTIO POSSE, SOLEDADE/PB  
**UNIDADES:** 2400.0M²  
**VALOR POR UNIDADE:** R\$ 774,05



## RELATÓRIO ANALÍTICO - COMPOSIÇÕES AUXILIARES

Mão de Obra		FONTE	UNID	COEFICIENTE	PREÇO UNITÁRIO	TOTAL
00012869	TELHADOR (HORISTA)	SINAPI	H	1,00000000	15,86	15,86
					TOTAL Mão de Obra:	15,86

Serviço		FONTE	UNID	COEFICIENTE	PREÇO UNITÁRIO	TOTAL
95385	CURSO DE CAPACITAÇÃO PARA TELHADISTA (ENCARGOS COMPLEMENTARES) - HORISTA	SINAPI	H	1,00000000	0,21	0,21
					TOTAL Serviço:	0,21
					VALOR:	21,15

### 92000 TOMADA BAIXA DE EMBUTIR (1 MÓDULO), 2P+T 10 A, INCLUINDO SUPORTE E PLACA - FORNECIMENTO E INSTALAÇÃO. AF\_03/2023 (UN)

Serviço		FONTE	UNID	COEFICIENTE	PREÇO UNITÁRIO	TOTAL
91946	SUPORTE PARAFUSADO COM PLACA DE ENCAIXE 4" X 2" MÉDIO (1,30 M DO PISO) PARA PONTO ELÉTRICO - FORNECIMENTO E INSTALAÇÃO. AF_03/2023	SINAPI	UN	1,00000000	9,22	9,22
91998	TOMADA BAIXA DE EMBUTIR (1 MÓDULO), 2P+T 10 A, SEM SUPORTE E SEM PLACA - FORNECIMENTO E INSTALAÇÃO. AF_03/2023	SINAPI	UN	1,00000000	16,93	16,93
					TOTAL Serviço:	26,15
					VALOR:	26,15

### 91998 TOMADA BAIXA DE EMBUTIR (1 MÓDULO), 2P+T 10 A, SEM SUPORTE E SEM PLACA - FORNECIMENTO E INSTALAÇÃO. AF\_03/2023 (UN)

Material		FONTE	UNID	COEFICIENTE	PREÇO UNITÁRIO	TOTAL
00038101	TOMADA 2P+T 10A, 250V (APENAS MÓDULO)	SINAPI	UN	1,00000000	7,19	7,19
					TOTAL Material:	7,19

Mão de Obra com Encargos Complementares		FONTE	UNID	COEFICIENTE	PREÇO UNITÁRIO	TOTAL
88247	AUXILIAR DE ELETRICISTA COM ENCARGOS COMPLEMENTARES	SINAPI	H	0,24200000	18,33	4,43
88264	ELETRICISTA COM ENCARGOS COMPLEMENTARES	SINAPI	H	0,24200000	21,96	5,31
					TOTAL Mão de Obra com Encargos Complementares:	9,74
					VALOR:	16,93

### 91997 TOMADA MÉDIA DE EMBUTIR (1 MÓDULO), 2P+T 20 A, INCLUINDO SUPORTE E PLACA - FORNECIMENTO E INSTALAÇÃO. AF\_03/2023 (UN)

Serviço		FONTE	UNID	COEFICIENTE	PREÇO UNITÁRIO	TOTAL
91946	SUPORTE PARAFUSADO COM PLACA DE ENCAIXE 4" X 2" MÉDIO (1,30 M DO PISO) PARA PONTO ELÉTRICO - FORNECIMENTO E INSTALAÇÃO. AF_03/2023	SINAPI	UN	1,00000000	9,22	9,22
91995	TOMADA MÉDIA DE EMBUTIR (1 MÓDULO), 2P+T 20 A, SEM SUPORTE E SEM PLACA - FORNECIMENTO E INSTALAÇÃO. AF_03/2023	SINAPI	UN	1,00000000	21,97	21,97
					TOTAL Serviço:	31,19
					VALOR:	31,19

### 91995 TOMADA MÉDIA DE EMBUTIR (1 MÓDULO), 2P+T 20 A, SEM SUPORTE E SEM PLACA - FORNECIMENTO E INSTALAÇÃO. AF\_03/2023 (UN)

Material		FONTE	UNID	COEFICIENTE	PREÇO UNITÁRIO	TOTAL
00038102	TOMADA 2P+T 20A, 250V (APENAS MÓDULO)	SINAPI	UN	1,00000000	9,20	9,20
					TOTAL Material:	9,20



**OBRA:** REFORMA E AMPLIAÇÃO DA ESCOLA MUNICIPAL JOSÉ DA COSTA LIMA  
**DESCRIÇÃO:** REFORMA E AMPLIAÇÃO DA ESCOLA MUNICIPAL JOSÉ DA COSTA LIMA O E  
 CONSTRUÇÃO DE GINÁSIO, LOCALIZADA SÍTIO POSSE, ZONA RURAL,  
 SOLEDADE/PB - R01  
**LOCAL:** SÍTIO POSSE, SOLEDADE/PB  
**UNIDADES:** 2400.0M²  
**VALOR POR UNIDADE:** R\$ 774,05



## RELATÓRIO ANALÍTICO - COMPOSIÇÕES AUXILIARES

Mão de Obra com Encargos Complementares		FONTE	UNID	COEFICIENTE	PREÇO UNITÁRIO	TOTAL
88247	AUXILIAR DE ELETRICISTA COM ENCARGOS COMPLEMENTARES	SINAPI	H	0,31700000	18,33	5,81
88264	ELETRICISTA COM ENCARGOS COMPLEMENTARES	SINAPI	H	0,31700000	21,96	6,96
TOTAL Mão de Obra com Encargos Complementares:						12,77
VALOR:						21,97

### 86913 TORNEIRA CROMADA 1/2 OU 3/4 PARA TANQUE, PADRÃO POPULAR - FORNECIMENTO E INSTALAÇÃO. AF\_01/2020 (UN)

Material	FONTE	UNID	COEFICIENTE	PREÇO UNITÁRIO	TOTAL
00003146	FITA VEDA ROSCA EM ROLOS DE 18 MM X 10 M (L X C)	SINAPI	UN	0,02100000	2,00
00007604	TORNEIRA METALICA CROMADA PARA TANQUE / JARDIM, SEM BICO , CANO LONGO, DE PAREDE, PADRAO POPULAR / USO GERAL, 1/2 " OU 3/4 " (REF 1126)	SINAPI	UN	1,00000000	52,16
TOTAL Material:					52,20

Mão de Obra com Encargos Complementares		FONTE	UNID	COEFICIENTE	PREÇO UNITÁRIO	TOTAL
88267	ENCANADOR OU BOMBEIRO HIDRÁULICO COM ENCARGOS COMPLEMENTARES	SINAPI	H	0,15250000	20,92	3,19
88316	SERVENTE COM ENCARGOS COMPLEMENTARES	SINAPI	H	0,04810000	17,31	0,83
TOTAL Mão de Obra com Encargos Complementares:						4,02
VALOR:						56,22

### I0666 TRATOR DE ESTEIRAS C/LÂMINA E ESC. HP 155 (CHI) (H)

Material	FONTE	UNID	COEFICIENTE	PREÇO UNITÁRIO	TOTAL
I2842	MÃO DE OBRA DE OPERAÇÃO DO TRATOR DE ESTEIRAS C/LÂMINA E ESC. (155 HP)	SEINFRA	H	1,00000000	28,8100
I2701	DEPRECIAÇÃO	SEINFRA	H	45,58090000	1,0000
I2702	JUROS	SEINFRA	H	18,80210000	1,0000
TOTAL Material:					93,1930
VALOR:					93,19

### I0779 TRATOR DE ESTEIRAS C/LÂMINA E ESC. HP 155 (CHP) (H)

Material	FONTE	UNID	COEFICIENTE	PREÇO UNITÁRIO	TOTAL
I2842	MÃO DE OBRA DE OPERAÇÃO DO TRATOR DE ESTEIRAS C/LÂMINA E ESC. (155 HP)	SEINFRA	H	1,00000000	28,8100
I2841	MATERIAL DE OPERAÇÃO DO TRATOR DE ESTEIRAS C/ LÂMINA E ESC. (155 HP)	SEINFRA	H	1,00000000	116,0175
I2701	DEPRECIAÇÃO	SEINFRA	H	45,58090000	1,0000
I2702	JUROS	SEINFRA	H	18,80210000	1,0000
I2703	MANUTENÇÃO	SEINFRA	H	68,37140000	1,0000
TOTAL Material:					277,5819
VALOR:					277,58

### 89356 TUBO, PVC, SOLDÁVEL, DN 25MM, INSTALADO EM RAMAL OU SUB-RAMAL DE ÁGUA - FORNECIMENTO E INSTALAÇÃO. AF\_06/2022 (M)

Material	FONTE	UNID	COEFICIENTE	PREÇO UNITÁRIO	TOTAL
00038383	LIXA D'AGUA EM FOLHA, GRAO 100	SINAPI	UN	0,08860000	1,91
					0,16

**OBRA:** REFORMA E AMPLIAÇÃO DA ESCOLA MUNICIPAL JOSÉ DA COSTA LIMA  
**DESCRIÇÃO:** REFORMA E AMPLIAÇÃO DA ESCOLA MUNICIPAL JOSÉ DA COSTA LIMA O E  
 CONSTRUÇÃO DE GINÁSIO, LOCALIZADA SÍTIO POSSE, ZONA RURAL,  
 SOLEDADE/PB - R01  
**LOCAL:** SÍTIO POSSE, SOLEDADE/PB  
**UNIDADES:** 2400.0M²  
**VALOR POR UNIDADE:** R\$ 774,05



## RELATÓRIO ANALÍTICO - COMPOSIÇÕES AUXILIARES

00009868	TUBO PVC, SOLDAVEL, DE 25 MM, AGUA FRIA (NBR-5648)	SINAPI	M	1,04930000	4,49	4,71
					TOTAL Material:	4,87

Mão de Obra com Encargos Complementares		FONTE	UNID	COEFICIENTE	PREÇO UNITÁRIO	TOTAL
88248	AUXILIAR DE ENCANADOR OU BOMBEIRO HIDRÁULICO COM ENCARGOS COMPLEMENTARES	SINAPI	H	0,38000000	17,37	6,60
88267	ENCANADOR OU BOMBEIRO HIDRÁULICO COM ENCARGOS COMPLEMENTARES	SINAPI	H	0,38000000	20,92	7,94
					TOTAL Mão de Obra com Encargos Complementares:	14,54
					<b>VALOR:</b>	<b>19,41</b>

### S07923 Terminal de compressão para cabo de 50 mm² - fornecimento e instalação (un)

Encargos Complementares		FONTE	UNID	COEFICIENTE	PREÇO UNITÁRIO	TOTAL
S10552	Encargos Complementares - Eletricista	ORSE	h	0,05000000	3,68	0,18
					TOTAL Encargos Complementares:	0,18

Material		FONTE	UNID	COEFICIENTE	PREÇO UNITÁRIO	TOTAL
I01578S	Terminal a compressao em cobre estanhado para cabo 50 mm2, 1 furo e 1 compressao, para parafuso de fixacao m8	ORSE	un	1,00000000	5,01	5,01
					TOTAL Material:	5,01

Mão de Obra		FONTE	UNID	COEFICIENTE	PREÇO UNITÁRIO	TOTAL
I02436S	Eletricista (horista)	ORSE	h	0,05000000	18,21	0,91
					TOTAL Mão de Obra:	0,91

Serviço		FONTE	UNID	COEFICIENTE	PREÇO UNITÁRIO	TOTAL
I07880	Alicate de compressão para terminais de compressão de cabos com seção até 120mm2	ORSE	h	0,05600000	2,67	0,15
					TOTAL Serviço:	0,15
					<b>VALOR:</b>	<b>6,24</b>

### S07924 Terminal de compressão para cabo de 95 mm² - fornecimento e instalação (un)

Encargos Complementares		FONTE	UNID	COEFICIENTE	PREÇO UNITÁRIO	TOTAL
S10552	Encargos Complementares - Eletricista	ORSE	h	0,06000000	3,68	0,22
					TOTAL Encargos Complementares:	0,22

Material		FONTE	UNID	COEFICIENTE	PREÇO UNITÁRIO	TOTAL
I01580S	Terminal a compressao em cobre estanhado para cabo 95 mm2, 1 furo e 1 compressao, para parafuso de fixacao m12	ORSE	un	1,00000000	7,69	7,69
					TOTAL Material:	7,69

Mão de Obra		FONTE	UNID	COEFICIENTE	PREÇO UNITÁRIO	TOTAL
I02436S	Eletricista (horista)	ORSE	h	0,06000000	18,21	1,09
					TOTAL Mão de Obra:	1,09

Serviço		FONTE	UNID	COEFICIENTE	PREÇO UNITÁRIO	TOTAL
I07880	Alicate de compressão para terminais de compressão de cabos com seção até 120mm2	ORSE	h	0,07300000	2,67	0,19
					TOTAL Serviço:	0,19
					<b>VALOR:</b>	<b>9,19</b>

**OBRA:** REFORMA E AMPLIAÇÃO DA ESCOLA MUNICIPAL JOSÉ DA COSTA LIMA  
**DESCRIÇÃO:** REFORMA E AMPLIAÇÃO DA ESCOLA MUNICIPAL JOSÉ DA COSTA LIMA O E CONSTRUÇÃO DE GINÁSIO, LOCALIZADA SÍTIO POSSE, ZONA RURAL, SOLEDADE/PB - R01  
**LOCAL:** SÍTIO POSSE, SOLEDADE/PB  
**UNIDADES:** 2400.0M²  
**VALOR POR UNIDADE:** R\$ 774,05



## RELATÓRIO ANALÍTICO - COMPOSIÇÕES AUXILIARES

95469 VASO SANITARIO SIFONADO CONVENCIONAL COM LOUÇA BRANCA - FORNECIMENTO E INSTALAÇÃO. AF_01/2020 (UN)						
Material		FONTE	UNID	COEFICIENTE	PREÇO UNITÁRIO	TOTAL
00006138	ANEL DE VEDACAO, PVC FLEXIVEL, 100 MM, PARA SAIDA DE BACIA / VASO SANITARIO	SINAPI	UN	1,00000000	10,03	10,03
00010420	BACIA SANITARIA (VASO) CONVENCIONAL, DE LOUCA BRANCA, SIFAO APARENTE, SAIDA VERTICAL (SEM ASSENTO)	SINAPI	UN	1,00000000	209,00	209,00
00004384	PARAFUSO NIQUELADO COM ACABAMENTO CROMADO PARA FIXAR PECA SANITARIA, INCLUI PORCA CEGA, ARRUELA E BUCHA DE NYLON TAMANHO S-10	SINAPI	UN	2,00000000	22,44	44,88
00037329	REJUNTE EPOXI, QUALQUER COR	SINAPI	KG	0,08810000	98,93	8,71
					TOTAL Material:	272,62
Mão de Obra com Encargos Complementares		FONTE	UNID	COEFICIENTE	PREÇO UNITÁRIO	TOTAL
88267	ENCANADOR OU BOMBEIRO HIDRÁULICO COM ENCARGOS COMPLEMENTARES	SINAPI	H	0,49680000	20,92	10,39
88316	SERVENTE COM ENCARGOS COMPLEMENTARES	SINAPI	H	0,34950000	17,31	6,04
					TOTAL Mão de Obra com Encargos Complementares:	16,43
					<b>VALOR:</b>	<b>289,05</b>

90587 VIBRADOR DE IMERSÃO, DIÂMETRO DE PONTEIRA 45MM, MOTOR ELÉTRICO TRIFÁSICO POTÊNCIA DE 2 CV - CHI DIURNO. AF_06/2015 (CHI)						
Serviço		FONTE	UNID	COEFICIENTE	PREÇO UNITÁRIO	TOTAL
90582	VIBRADOR DE IMERSÃO, DIÂMETRO DE PONTEIRA 45MM, MOTOR ELÉTRICO TRIFÁSICO POTÊNCIA DE 2 CV - DEPRECIAÇÃO. AF_06/2015	SINAPI	H	1,00000000	0,35	0,35
90583	VIBRADOR DE IMERSÃO, DIÂMETRO DE PONTEIRA 45MM, MOTOR ELÉTRICO TRIFÁSICO POTÊNCIA DE 2 CV - JUROS. AF_06/2015	SINAPI	H	1,00000000	0,08	0,08
					TOTAL Serviço:	0,43
					<b>VALOR:</b>	<b>0,43</b>

90586 VIBRADOR DE IMERSÃO, DIÂMETRO DE PONTEIRA 45MM, MOTOR ELÉTRICO TRIFÁSICO POTÊNCIA DE 2 CV - CHP DIURNO. AF_06/2015 (CHP)						
Serviço		FONTE	UNID	COEFICIENTE	PREÇO UNITÁRIO	TOTAL
90582	VIBRADOR DE IMERSÃO, DIÂMETRO DE PONTEIRA 45MM, MOTOR ELÉTRICO TRIFÁSICO POTÊNCIA DE 2 CV - DEPRECIAÇÃO. AF_06/2015	SINAPI	H	1,00000000	0,35	0,35
90583	VIBRADOR DE IMERSÃO, DIÂMETRO DE PONTEIRA 45MM, MOTOR ELÉTRICO TRIFÁSICO POTÊNCIA DE 2 CV - JUROS. AF_06/2015	SINAPI	H	1,00000000	0,08	0,08
90584	VIBRADOR DE IMERSÃO, DIÂMETRO DE PONTEIRA 45MM, MOTOR ELÉTRICO TRIFÁSICO POTÊNCIA DE 2 CV - MANUTENÇÃO. AF_06/2015	SINAPI	H	1,00000000	0,28	0,28
90585	VIBRADOR DE IMERSÃO, DIÂMETRO DE PONTEIRA 45MM, MOTOR ELÉTRICO TRIFÁSICO POTÊNCIA DE 2 CV - MATERIAIS NA OPERAÇÃO. AF_06/2015	SINAPI	H	1,00000000	0,38	0,38
					TOTAL Serviço:	1,09
					<b>VALOR:</b>	<b>1,09</b>

90582 VIBRADOR DE IMERSÃO, DIÂMETRO DE PONTEIRA 45MM, MOTOR ELÉTRICO TRIFÁSICO POTÊNCIA DE 2 CV - DEPRECIAÇÃO. AF_06/2015 (H)						
Equipamento		FONTE	UNID	COEFICIENTE	PREÇO UNITÁRIO	TOTAL
00013896	VIBRADOR DE IMERSAO, DIAMETRO DA PONTEIRA DE *45* MM, COM MOTOR ELETRICO TRIFASICO DE 2 HP (2 CV)	SINAPI	UN	0,00012800	2.807,88	0,35

**OBRA:** REFORMA E AMPLIAÇÃO DA ESCOLA MUNICIPAL JOSÉ DA COSTA LIMA  
**DESCRIÇÃO:** REFORMA E AMPLIAÇÃO DA ESCOLA MUNICIPAL JOSÉ DA COSTA LIMA O E  
 CONSTRUÇÃO DE GINÁSIO, LOCALIZADA SÍTIO POSSE, ZONA RURAL,  
 SOLEDADE/PB - R01  
**LOCAL:** SÍTIO POSSE, SOLEDADE/PB  
**UNIDADES:** 2400.0M²  
**VALOR POR UNIDADE:** R\$ 774,05



## RELATÓRIO ANALÍTICO - COMPOSIÇÕES AUXILIARES

TOTAL Equipamento:	0,35
<b>VALOR:</b>	<b>0,35</b>

### 90583 VIBRADOR DE IMERSÃO, DIÂMETRO DE PONTEIRA 45MM, MOTOR ELÉTRICO TRIFÁSICO POTÊNCIA DE 2 CV - JUROS. AF\_06/2015 (H)

Equipamento		FONTE	UNID	COEFICIENTE	PREÇO UNITÁRIO	TOTAL
00013896	VIBRADOR DE IMERSAO, DIAMETRO DA PONTEIRA DE *45* MM, COM MOTOR ELETRICO TRIFASICO DE 2 HP (2 CV)	SINAPI	UN	0,00002960	2.807,88	0,08
TOTAL Equipamento:						0,08
<b>VALOR:</b>						<b>0,08</b>

### 90584 VIBRADOR DE IMERSÃO, DIÂMETRO DE PONTEIRA 45MM, MOTOR ELÉTRICO TRIFÁSICO POTÊNCIA DE 2 CV - MANUTENÇÃO. AF\_06/2015 (H)

Equipamento		FONTE	UNID	COEFICIENTE	PREÇO UNITÁRIO	TOTAL
00013896	VIBRADOR DE IMERSAO, DIAMETRO DA PONTEIRA DE *45* MM, COM MOTOR ELETRICO TRIFASICO DE 2 HP (2 CV)	SINAPI	UN	0,00010000	2.807,88	0,28
TOTAL Equipamento:						0,28
<b>VALOR:</b>						<b>0,28</b>

### 90585 VIBRADOR DE IMERSÃO, DIÂMETRO DE PONTEIRA 45MM, MOTOR ELÉTRICO TRIFÁSICO POTÊNCIA DE 2 CV - MATERIAIS NA OPERAÇÃO. AF\_06/2015 (H)

Especiais		FONTE	UNID	COEFICIENTE	PREÇO UNITÁRIO	TOTAL
00002705	ENERGIA ELETRICA ATE 2000 KWH INDUSTRIAL, SEM DEMANDA	SINAPI	KWH	0,52000000	0,74	0,38
TOTAL Especiais:						0,38
<b>VALOR:</b>						<b>0,38</b>

### 88325 VIDRACEIRO COM ENCARGOS COMPLEMENTARES (H)

Encargos Complementares		FONTE	UNID	COEFICIENTE	PREÇO UNITÁRIO	TOTAL
00037370	ALIMENTACAO - HORISTA (COLETADO CAIXA - ENCARGOS COMPLEMENTARES)	SINAPI	H	1,00000000	1,04	1,04
00043489	EPI - FAMILIA PEDREIRO - HORISTA (ENCARGOS COMPLEMENTARES - COLETADO CAIXA)	SINAPI	H	1,00000000	1,24	1,24
00037372	EXAMES - HORISTA (COLETADO CAIXA - ENCARGOS COMPLEMENTARES)	SINAPI	H	1,00000000	1,34	1,34
00043465	FERRAMENTAS - FAMILIA PEDREIRO - HORISTA (ENCARGOS COMPLEMENTARES - COLETADO CAIXA)	SINAPI	H	1,00000000	0,82	0,82
00037373	SEGURO - HORISTA (COLETADO CAIXA - ENCARGOS COMPLEMENTARES)	SINAPI	H	1,00000000	0,01	0,01
00037371	TRANSPORTE - HORISTA (COLETADO CAIXA - ENCARGOS COMPLEMENTARES)	SINAPI	H	1,00000000	0,77	0,77
TOTAL Encargos Complementares:						5,22

Mão de Obra		FONTE	UNID	COEFICIENTE	PREÇO UNITÁRIO	TOTAL
00010489	VIDRACEIRO (HORISTA)	SINAPI	H	1,00000000	12,64	12,64
TOTAL Mão de Obra:						12,64

Serviço		FONTE	UNID	COEFICIENTE	PREÇO UNITÁRIO	TOTAL
95387	CURSO DE CAPACITAÇÃO PARA VIDRACEIRO (ENCARGOS COMPLEMENTARES) - HORISTA	SINAPI	H	1,00000000	0,21	0,21
TOTAL Serviço:						0,21

**OBRA:** REFORMA E AMPLIAÇÃO DA ESCOLA MUNICIPAL JOSÉ DA COSTA LIMA  
**DESCRIÇÃO:** REFORMA E AMPLIAÇÃO DA ESCOLA MUNICIPAL JOSÉ DA COSTA LIMA O E  
 CONSTRUÇÃO DE GINÁSIO, LOCALIZADA SÍTIO POSSE, ZONA RURAL,  
 SOLEDADE/PB - R01  
**LOCAL:** SÍTIO POSSE, SOLEDADE/PB  
**UNIDADES:** 2400.0M²  
**VALOR POR UNIDADE:** R\$ 774,05



## RELATÓRIO ANALÍTICO - COMPOSIÇÕES AUXILIARES

VALOR:	18,07
--------	-------

### 86879 VÁLVULA EM PLÁSTICO 1 PARA PIA, TANQUE OU LAVATÓRIO, COM OU SEM LADRÃO - FORNECIMENTO E INSTALAÇÃO. AF\_01/2020 (UN)

Material		FONTE	UNID	COEFICIENTE	PREÇO UNITÁRIO	TOTAL
00003146	FITA VEDA ROSCA EM ROLOS DE 18 MM X 10 M (L X C)	SINAPI	UN	0,03320000	2,00	0,06
00006153	VALVULA EM PLASTICO BRANCO PARA TANQUE OU LAVATORIO 1", SEM UNHO E SEM LADRAO	SINAPI	UN	1,00000000	5,23	5,23
TOTAL Material:						5,29

Mão de Obra com Encargos Complementares		FONTE	UNID	COEFICIENTE	PREÇO UNITÁRIO	TOTAL
88267	ENCANADOR OU BOMBEIRO HIDRÁULICO COM ENCARGOS COMPLEMENTARES	SINAPI	H	0,12320000	20,92	2,57
88316	SERVENTE COM ENCARGOS COMPLEMENTARES	SINAPI	H	0,03880000	17,31	0,67
TOTAL Mão de Obra com Encargos Complementares:						3,24

VALOR:	8,53
--------	------

GUSTAVO LUIZ ARAUJO SOUTO BATISTA  
 ENGENHEIRO CIVIL, SANITARISTA E AMBIENTAL  
 CREA 161679712-6

**OBRA:** REFORMA E AMPLIAÇÃO DA ESCOLA MUNICIPAL JOSÉ DA COSTA LIMA  
**DESCRIÇÃO:** REFORMA E AMPLIAÇÃO DA ESCOLA MUNICIPAL JOSÉ DA COSTA LIMA O E CONSTRUÇÃO DE GINÁSIO,  
LOCALIZADA SÍTIO POSSE, ZONA RURAL, SOLEDADE/PB - R01  
**LOCAL:** SÍTIO POSSE, SOLEDADE/PB  
**UNIDADES:** 2400.0M²  
**VALOR POR UNIDADE:** R\$ 774,05



**CRONOGRAMA FÍSICO-FINANCEIRO**

ITEM	DESCRIÇÃO	%	VALOR (R\$)	MÊS 1		MÊS 2		MÊS 3		MÊS 4		MÊS 5		Total parcela	
				%	R\$	%	R\$	%	R\$	%	R\$	%	R\$	%	R\$
1	ADMINISTRAÇÃO DE OBRA	0,14	2.567,04	20,00	513,41	20,00	513,41	20,00	513,41	20,00	513,41	20,00	513,40	100,00	<b>2.567,04</b>
2	REFORMA E AMPLIAÇÃO	61,10	1.135.002,76	15,67	208.505,71	36,66	474.406,01	37,68	324.239,02	9,99	127.852,02			100,00	<b>1.135.002,76</b>
3	GINÁSIO	36,02	669.145,52	35,00	274.048,27	10,00	10.108,30	22,00	131.121,78	2,00	17.637,79	31,00	236.229,38	100,00	<b>669.145,52</b>
4	EQUIPAMENTOS	2,75	51.005,67							100,00	51.005,67			100,00	<b>51.005,67</b>
1.857.720,99				26,00	483.067,39	26,11	485.027,72	24,54	455.874,21	10,60	197.008,89	12,74	236.742,78	1.857.720,99	
				26,00	483.067,39	52,11	968.095,11	76,65	1.423.969,32	87,26	1.620.978,21	100,00	1.857.720,99		

GUSTAVO LUIZ ARAUJO SOUTO BATISTA  
ENGENHEIRO CIVIL, SANITARISTA E AMBIENTAL  
CREA 161679712-6

**OBRA:** REFORMA E AMPLIAÇÃO DA ESCOLA MUNICIPAL JOSÉ DA COSTA LIMA  
**DESCRIÇÃO:** REFORMA E AMPLIAÇÃO DA ESCOLA MUNICIPAL JOSÉ DA COSTA LIMA O E  
 CONSTRUÇÃO DE GINÁSIO, LOCALIZADA SÍTIO POSSE, ZONA RURAL,  
 SOLEDADE/PB - R01  
**LOCAL:** SÍTIO POSSE, SOLEDADE/PB  
**UNIDADES:** 2400.0M²  
**VALOR POR UNIDADE:** R\$ 774,05



## COMPOSIÇÃO DO BDI

COD	DESCRIÇÃO	%
	<b>Benefício</b>	
S + G	Garantia/seguros	0,80
L	Lucro	7,40
	<b>TOTAL</b>	<b>8,20</b>

	<b>Despesas Indiretas</b>	
AC	Administração central	4,00
DF	Despesas financeiras	1,23
R	Riscos	1,27
	<b>TOTAL</b>	<b>6,50</b>

<b>I</b>	<b>Impostos</b>	
	PIS	0,65
	COFINS	3,00
	ISS	2,00
	INSS	4,50
	<b>TOTAL</b>	<b>10,15</b>

**BDI = 28,35%**

$$\frac{(1 + AC + S + R + G) \times (1 + DF) \times (1 + L)}{(1 - I)} - 1$$

GUSTAVO LUIZ ARAUJO SOUTO BATISTA  
 ENGENHEIRO CIVIL, SANITARISTA E AMBIENTAL  
 CREA 161679712-6



**OBRA:** REFORMA E AMPLIAÇÃO DA ESCOLA MUNICIPAL JOSÉ DA COSTA LIMA  
**DESCRIÇÃO:** REFORMA E AMPLIAÇÃO DA ESCOLA MUNICIPAL JOSÉ DA COSTA LIMA O E  
 CONSTRUÇÃO DE GINÁSIO, LOCALIZADA SÍTIO POSSE, ZONA RURAL,  
 SOLEDADE/PB - R01  
**LOCAL:** SÍTIO POSSE, SOLEDADE/PB

**UNIDADES:** 2400.0M²

**VALOR POR UNIDADE:** R\$ 774,05



## TABELA DE ENCARGOS SOCIAIS

COD	DESCRIÇÃO	HORISTA %	MENSALISTA %
<b>A</b>	<b>GRUPO A</b>		
A1	INSS	20,00	20,00
A2	SESI	1,50	1,50
A3	SENAI	1,00	1,00
A4	INCRA	0,20	0,20
A5	SEBRAE	0,60	0,60
A6	SALÁRIO EDUCAÇÃO	2,50	2,50
A7	SEGURO CONTRA ACIDENTES DE TRABALHO	3,00	3,00
A8	FGTS	8,00	8,00
A9	SECONCI	0,00	0,00
	<b>TOTAL</b>	<b>36,80</b>	<b>36,80</b>
<b>B</b>	<b>GRUPO B</b>		
B1	REPOUSO SEMANAL REMUNERADO	18,01	0,00
B2	FERIADOS	4,30	0,00
B3	AUXÍLIO-ENFERMIDADE	0,87	0,67
B4	13º SALÁRIO	10,78	8,33
B5	LICENÇA PATERNIDADE	0,07	0,06
B6	FALTAS JUSTIFICADAS	0,72	0,56
B7	DIAS DE CHUVAS	1,98	0,00
B8	AUXÍLIO ACIDENTE DE TRABALHO	0,11	0,08
B9	FÉRIAS GOZADAS	13,64	10,55
B10	SALÁRIO MATERNIDADE	0,03	0,03
	<b>TOTAL</b>	<b>50,51</b>	<b>20,28</b>
<b>C</b>	<b>GRUPO C</b>		
C1	AVISO PRÉVIO INDENIZADO	4,45	3,45
C2	AVISO PRÉVIO TRABALHADO	0,10	0,08
C3	FÉRIAS INDENIZADAS	0,50	0,39
C4	DEPÓSITO RESCISÃO SEM JUSTA CAUSA	4,10	3,17
C5	INDENIZAÇÃO ADICIONAL	0,37	0,29
	<b>TOTAL</b>	<b>9,52</b>	<b>7,38</b>
<b>D</b>	<b>GRUPO D</b>		
D1	REINCIDÊNCIA DE GRUPO A SOBRE GRUPO B	18,59	7,46
D2	REINCIDÊNCIA DE GRUPO A DOBRE AVISO PRÉVIO TRABALHADO E REINCIDÊNCIA DO FGTS SOBRE AVISO PRÉVIO INDENIZADO	0,39	0,31
	<b>TOTAL</b>	<b>18,98</b>	<b>7,77</b>

**A+B+C+D = 115,81 72,23**

**OBRA:** REFORMA E AMPLIAÇÃO DA ESCOLA MUNICIPAL JOSÉ DA COSTA LIMA  
**DESCRIÇÃO:** REFORMA E AMPLIAÇÃO DA ESCOLA MUNICIPAL JOSÉ DA COSTA LIMA O E  
 CONSTRUÇÃO DE GINÁSIO, LOCALIZADA SÍTIO POSSE, ZONA RURAL,  
 SOLEDADE/PB - R01  
**LOCAL:** SÍTIO POSSE, SOLEDADE/PB

**UNIDADES:** 2400.0M²

**VALOR POR UNIDADE:** R\$ 774,05



## TABELA DE ENCARGOS SOCIAIS

COD	DESCRIÇÃO	HORISTA %	MENSALISTA %
<b>A</b>	<b>GRUPO A</b>		
A1	INSS	20,00	20,00
A2	SESI	1,50	1,50
A3	SENAI	1,00	1,00
A4	INCRA	0,20	0,20
A5	SEBRAE	0,60	0,60
A6	Salário Educação	2,50	2,50
A7	Seguro Contra Acidentes de Trabalho	3,00	3,00
A8	FGTS	8,00	8,00
A9	SECONCI	0,00	0,00
	<b>TOTAL</b>	<b>36,80</b>	<b>36,80</b>
<b>B</b>	<b>GRUPO B</b>		
B1	Repouso Semanal Remunerado	17,87	0,00
B2	Feriados	3,93	0,00
B3	Auxílio - Enfermidade	0,85	0,64
B4	13º Salário	10,98	8,33
B5	Licença Paternidade	0,06	0,04
B6	Faltas Justificadas	0,73	0,56
B7	Dias de Chuvas	1,51	0,00
B8	Auxílio Acidente de Trabalho	0,10	0,08
B9	Férias Gozadas	11,37	8,64
B10	Salário Maternidade	0,04	0,03
	<b>TOTAL</b>	<b>47,44</b>	<b>18,32</b>
<b>C</b>	<b>GRUPO C</b>		
C1	Aviso Prévio Indenizado	4,83	3,67
C2	Aviso Prévio Trabalhado	0,11	0,09
C3	Férias Indenizadas	2,35	1,79
C4	Depósito Rescisão Sem Justa Causa	2,71	2,06
C5	Indenização Adicional	0,41	0,31
	<b>TOTAL</b>	<b>10,41</b>	<b>7,92</b>
<b>D</b>	<b>GRUPO D</b>		
D1	Reincidência de Grupo A sobre Grupo B	17,46	6,74
D2	Reincidência de Grupo A sobre Aviso Prévio Trabalhado e Reincidência do FGTS sobre Aviso Prévio Indenizado	0,43	0,33
	<b>TOTAL</b>	<b>17,89</b>	<b>7,07</b>

**A + B + C + D = 112,54 70,11**

**OBRA:** REFORMA E AMPLIAÇÃO DA ESCOLA MUNICIPAL JOSÉ DA COSTA LIMA  
**DESCRIÇÃO:** REFORMA E AMPLIAÇÃO DA ESCOLA MUNICIPAL JOSÉ DA COSTA LIMA O E  
 CONSTRUÇÃO DE GINÁSIO, LOCALIZADA SÍTIO POSSE, ZONA RURAL,  
 SOLEDADE/PB - R01  
**LOCAL:** SÍTIO POSSE, SOLEDADE/PB

**UNIDADES:** 2400.0M²

**VALOR POR UNIDADE:** R\$ 774,05



## TABELA DE ENCARGOS SOCIAIS

COD	DESCRIÇÃO	HORISTA %	MENSALISTA %
<b>A</b>	<b>GRUPO A</b>		
A1	INSS	0,00	0,00
A2	SESI	1,50	1,50
A3	SENAI	1,00	1,00
A4	INCRA	0,20	0,20
A5	SEBRAE	0,60	0,60
A6	Salário Educação	2,50	2,50
A7	Seguro Contra Acidentes de Trabalho	3,00	3,00
A8	FGTS	8,00	8,00
A9	SECONCI	0,00	0,00
	<b>TOTAL</b>	<b>16,80</b>	<b>16,80</b>
<b>B</b>	<b>GRUPO B</b>		
B1	Repouso Semanal Remunerado	17,85	0,00
B2	Feriados	3,71	0,00
B3	Auxílio - Enfermidade	0,87	0,66
B4	13º Salário	11,03	8,33
B5	Licença Paternidade	0,07	0,05
B6	Faltas Justificadas	0,74	0,56
B7	Dias de Chuvas	1,59	0,00
B8	Auxílio Acidente de Trabalho	0,11	0,08
B9	Férias Gozadas	12,35	9,33
B10	Salário Maternidade	0,04	0,03
	<b>TOTAL</b>	<b>48,36</b>	<b>19,04</b>
<b>C</b>	<b>GRUPO C</b>		
C1	Aviso Prévio Indenizado	5,52	4,17
C2	Aviso Prévio Trabalhado	0,13	0,10
C3	Férias Indenizadas	1,72	1,30
C4	Depósito Rescisão Sem Justa Causa	2,87	2,17
C5	Indenização Adicional	0,46	0,35
	<b>TOTAL</b>	<b>10,70</b>	<b>8,09</b>
<b>D</b>	<b>GRUPO D</b>		
D1	Reincidência de Grupo A sobre Grupo B	8,12	3,20
D2	Reincidência de Grupo A sobre Aviso Prévio Trabalhado e Reincidência do FGTS sobre Aviso Prévio Indenizado	0,46	0,35
	<b>TOTAL</b>	<b>8,58</b>	<b>3,55</b>

**A + B + C + D = 84,44 47,48**

**OBRA:** REFORMA E AMPLIAÇÃO DA ESCOLA MUNICIPAL JOSÉ DA COSTA LIMA  
**DESCRIÇÃO:** REFORMA E AMPLIAÇÃO DA ESCOLA MUNICIPAL JOSÉ DA COSTA LIMA O E  
 CONSTRUÇÃO DE GINÁSIO, LOCALIZADA SÍTIO POSSE, ZONA RURAL,  
 SOLEDADE/PB - R01  
**LOCAL:** SÍTIO POSSE, SOLEDADE/PB

**UNIDADES:** 2400.0M²

**VALOR POR UNIDADE:** R\$ 774,05



## TABELA DE ENCARGOS SOCIAIS

COD	DESCRIÇÃO	HORISTA %	MENSALISTA %
<b>A</b>	<b>GRUPO A</b>		
A1	INSS	0,00	0,00
A2	SESI	1,50	1,50
A3	SENAI	1,00	1,00
A4	INCRA	0,20	0,20
A5	SEBRAE	0,60	0,60
A6	Salário Educação	2,50	2,50
A7	Seguro Contra Acidentes de Trabalho	3,00	3,00
A8	FGTS	8,00	8,00
A9	SECONCI	0,00	0,00
	<b>TOTAL</b>	<b>16,80</b>	<b>16,80</b>
<b>B</b>	<b>GRUPO B</b>		
B1	Repouso Semanal Remunerado	18,03	0,00
B2	Feriados	4,31	0,00
B3	Auxílio - Enfermidade	0,85	0,64
B4	13º Salário	11,06	8,33
B5	Licença Paternidade	0,06	0,04
B6	Faltas Justificadas	0,74	0,56
B7	Dias de Chuvas	2,06	0,00
B8	Auxílio Acidente de Trabalho	0,10	0,08
B9	Férias Gozadas	11,29	8,51
B10	Salário Maternidade	0,04	0,03
	<b>TOTAL</b>	<b>48,54</b>	<b>18,19</b>
<b>C</b>	<b>GRUPO C</b>		
C1	Aviso Prévio Indenizado	4,57	3,45
C2	Aviso Prévio Trabalhado	0,11	0,08
C3	Férias Indenizadas	3,31	2,50
C4	Depósito Rescisão Sem Justa Causa	2,61	1,96
C5	Indenização Adicional	0,38	0,29
	<b>TOTAL</b>	<b>10,98</b>	<b>8,28</b>
<b>D</b>	<b>GRUPO D</b>		
D1	Reincidência de Grupo A sobre Grupo B	8,15	3,06
D2	Reincidência de Grupo A sobre Aviso Prévio Trabalhado e Reincidência do FGTS sobre Aviso Prévio Indenizado	0,38	0,29
	<b>TOTAL</b>	<b>8,53</b>	<b>3,35</b>

**A + B + C + D = 84,85 46,62**

GUSTAVO LUIZ ARAUJO SOUTO BATISTA  
 ENGENHEIRO CIVIL, SANITARISTA E AMBIENTAL  
 CREA 161679712-6

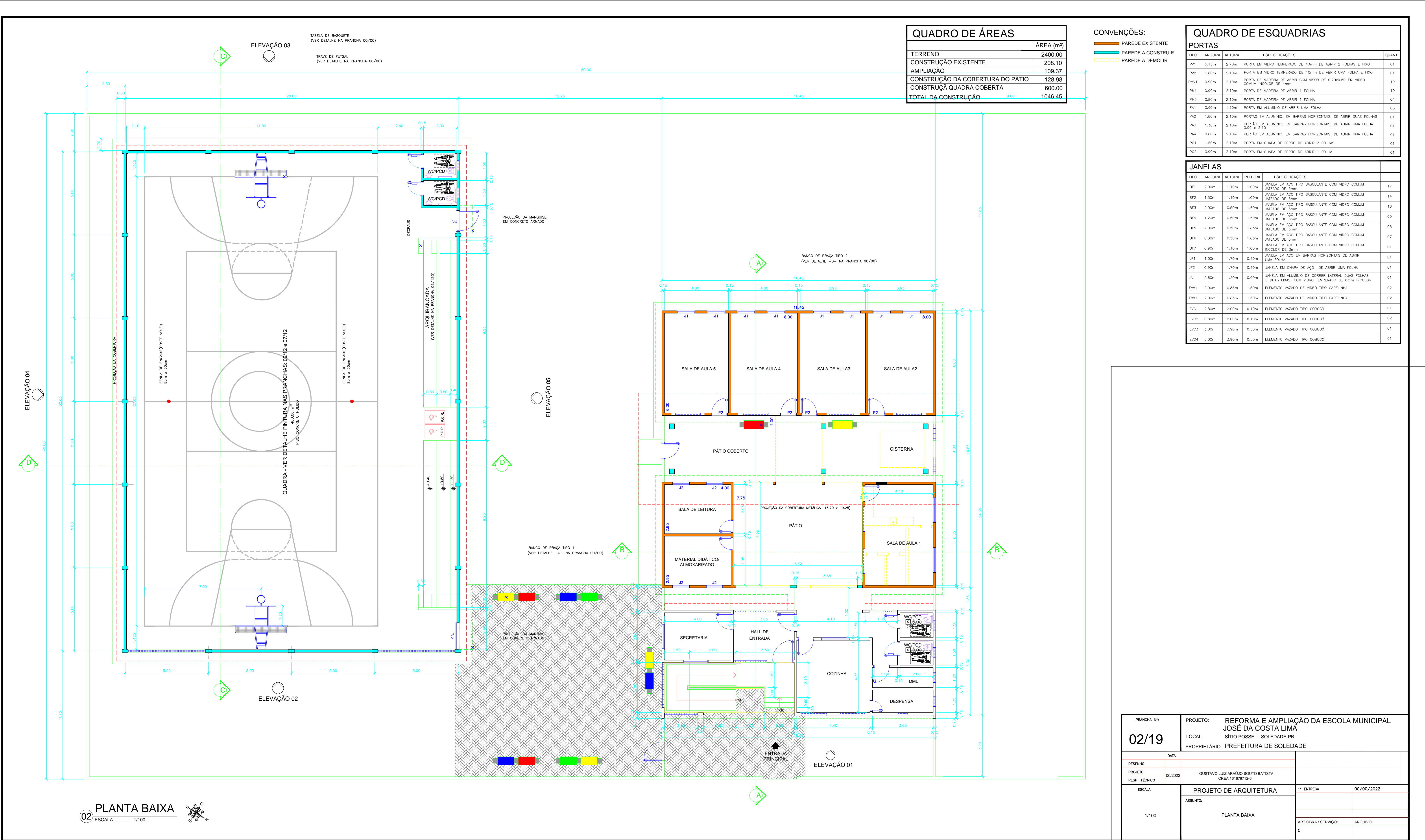

PRONOME: 02/19	PROJETO: REFORMA E AMPLIAÇÃO DA ESCOLA MUNICIPAL JOSÉ DA COSTA LIMA	LOCAL: SÍTIO POSSE - SOLEDADE-PR	
PROPRIETÁRIO: PREFEITURA DE SOLEDADE		DATA: 00/00/2022	
DESENHO: PROJETO	RESP. TÉCNICO: GUSTAVO LUIZ ARAÚJO DOUTO BATISTA CREA 19187912-4	1ª ENTREGA: 00/00/2022	
ESCALA: 1/100	PROJETO DE ARQUITETURA	ASSUNTO: PLANTA BAIXA	
ART. OBRA / SERVIÇO: 0		ARQUIVO	





FRANQUIA Nº:		PROJETO: REFORMA E AMPLIAÇÃO DA ESCOLA MUNICIPAL JOSÉ DA COSTA LIMA	
01/19		LOCAL: SÍTIO POSSE - SOLEDADE-PE	
		PROPRIETÁRIO: PREFEITURA DE SOLEDADE	
DESCRIÇÃO	DATA		
PROJETO	00/00/22	GUSTAVO LUIZ ABRAUJO SOUTO BATISTA CRIA 1619791216	
RESP. TÉCNICO			
ESCOLA		PROJETO DE ARQUITETURA	1ª ENTREGA
		ASSINATO:	00/00/2022
1/100		LOCALIZAÇÃO/COBERTA	
		ART OBRA / SERVIÇO	ARQUIVO
		0	

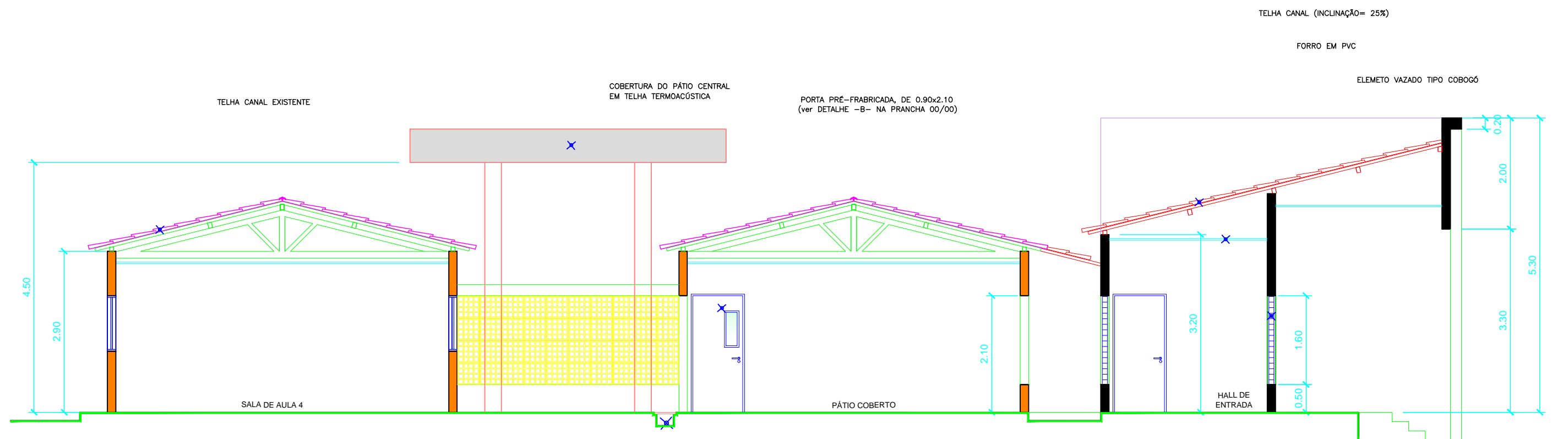

03 CORTE AA  
ESCALA ..... 1/75

PRANCHA N°:		PROJETO: REFORMA E AMPLIAÇÃO DA ESCOLA MUNICIPAL JOSÉ DA COSTA LIMA	
03/19		LOCAL: SÍTIO POSSE - SOLEDADE-PB	
		PROPRIETÁRIO: PREFEITURA DE SOLEDADE	
	DATA		
DESENHO			
PROJETO	00/2022	GUSTAVO LUIZ ARAÚJO SOUTO BATISTA CREA 161679712-6	
RESP. TÉCNICO			
ESCALA:		PROJETO DE ARQUITETURA	1ª ENTREGA
1/75		ASSUNTO:	00/00/2022
		CORTE AA	
		ART OBRA / SERVIÇO:	ARQUIVO:
		0	FORMATO A3



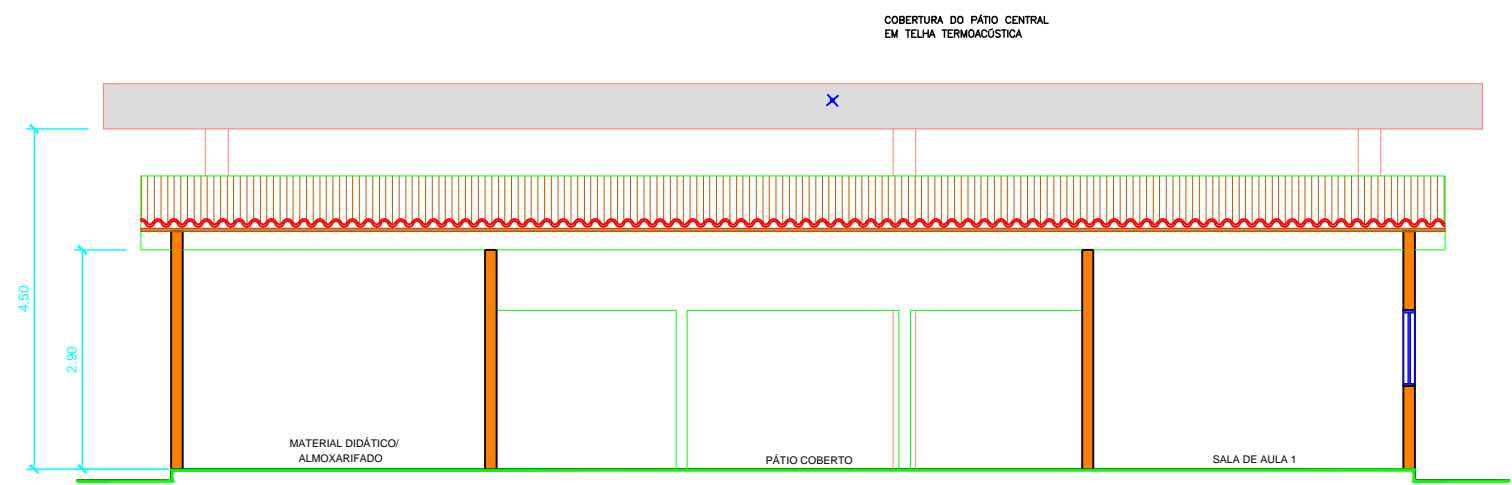

**CORTE BB**  
1/25

PRONOME Nº: 04/19		PROJETO REFORMA E AMPLIAÇÃO DA ESCOLA MUNICIPAL JOSE DA COSTA LIMA		
		LOCAL: SÍTIO POSSÍ - SOLEDADE #B PROPRIETÁRIO: PREFEITURA DE SOLEDADE		
DESIGNO: JAM				
PROJETO: 000002		SUBTÍTULO LUIZ MAGALHÃS BOUTO BARBOSA CDEA: 6487010-6		
RESP. TÉCNICO: 05/05/2022				
ESCALA: 1/25	PROJETO DE ARQUITETURA		1ª FOLHA	06/05/2022
	ASSUMP:			
	CORTE BB			
		NET OBRA - SERVIÇO		ARQUITETO
		3		FORMATO A3



FORMAÇÃO Nº:		PROJETO: REFORMA E AMPLIAÇÃO DA ESCOLA MUNICIPAL	
05/19		JOSE DA COSTA LIMA	
LOCAL:		SÍTIO POSSÉ - SOLEDADE-PE	
PROPRIETÁRIO:		PREFEITURA DE SOLEDADE	
DATA:			
ORÇAMENTO:			
PROJETO:	000262	QUESTÃO LÍZEE ANALISE ROLIMTO MATERIA	
RESP. TÉCNICO		CREA 14165791-6	
ESCALA	PROJETO DE ARQUITETURA		1ª FOLHA
	ALINHADO		05/05/2019
1/75	FACHADA PRINCIPAL		
		ART. OBRAS / SERVIÇO	PROJETO
		9	FERNANDO A3

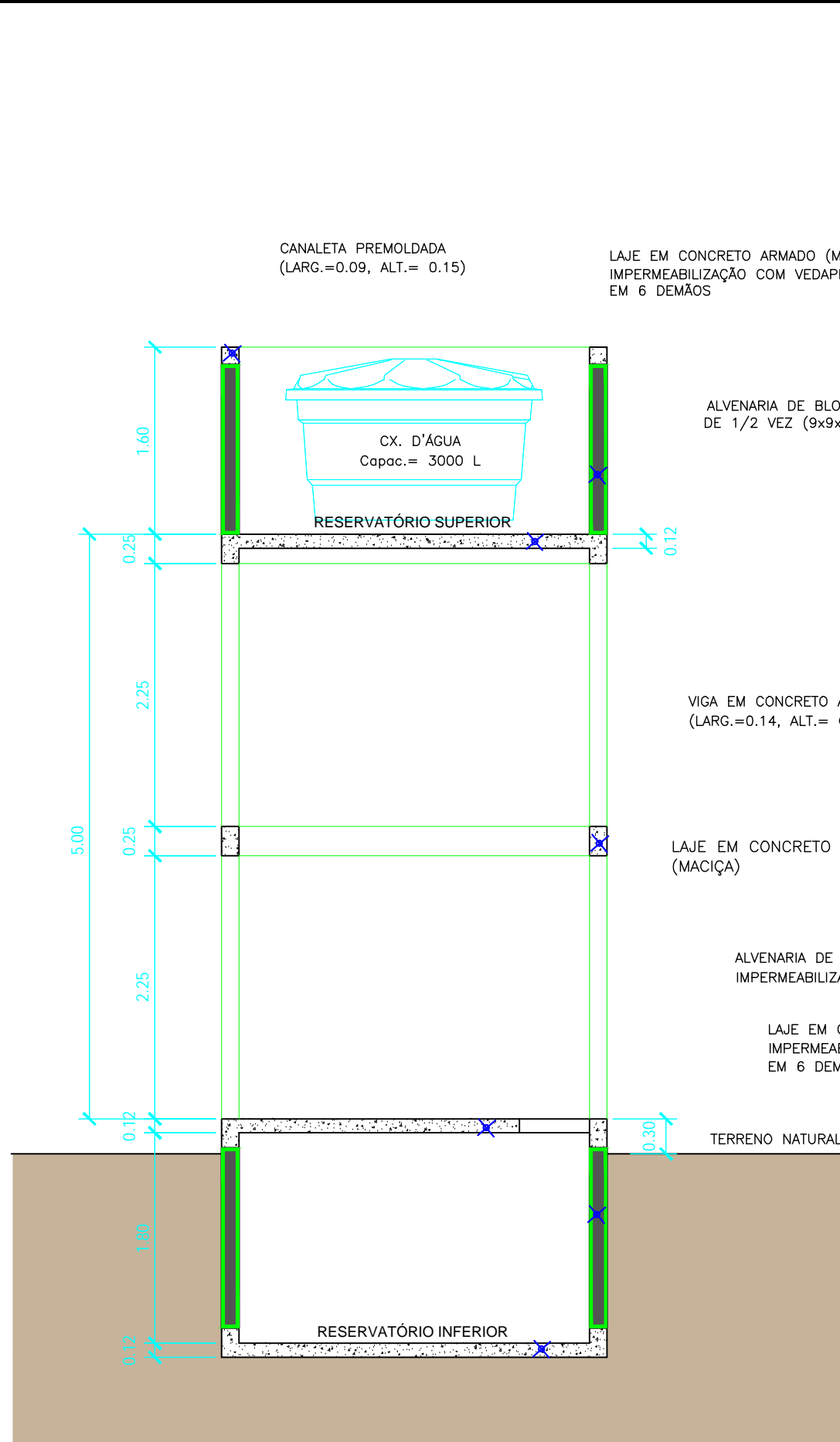

03 CORTE AA  
ESCALA ..... 1/50

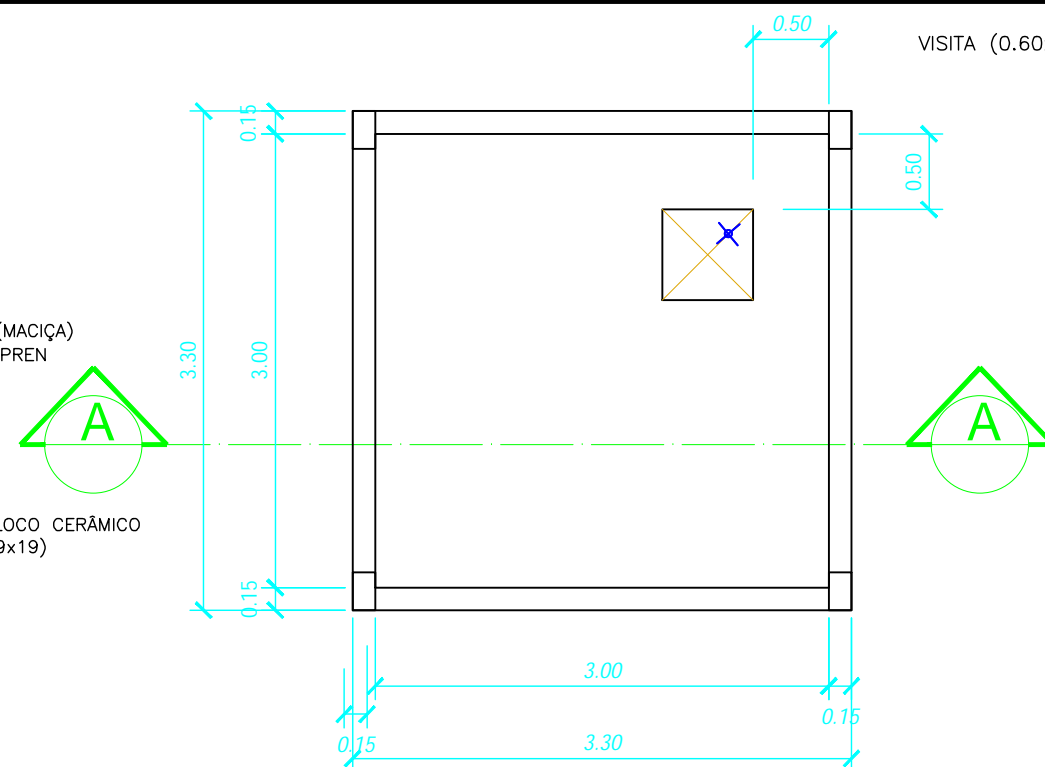

01 PLANTA BAIXA  
RESERVATÓRIO INFERIOR  
ESCALA ..... 1/50

PRANCHA N°:		PROJETO: REFORMA E AMPLIAÇÃO DA ESCOLA MUNICIPAL JOSÉ DA COSTA LIMA	
06/19		LOCAL: SÍTIO POSSE - SOLEDADE-PB	
		PROPRIETÁRIO: PREFEITURA DE SOLEDADE	
	DATA		
DESENHO			
PROJETO	00/2022	GUSTAVO LUIZ ARAÚJO SOUTO BATISTA CREA 161679712-6	
RESP. TÉCNICO			
ESCALA:		PROJETO DE ARQUITETURA	1ª ENTREGA
1/50		ASSUNTO:	00/00/2022
		RESERVATÓRIOS D'ÁGUA PLANTA BAIXA, CORTES E MAQUETE ELETRÔNICA	
		ART OBRA / SERVIÇO:	ARQUIVO:
		0	FORMATO A3

DETALHE -A-

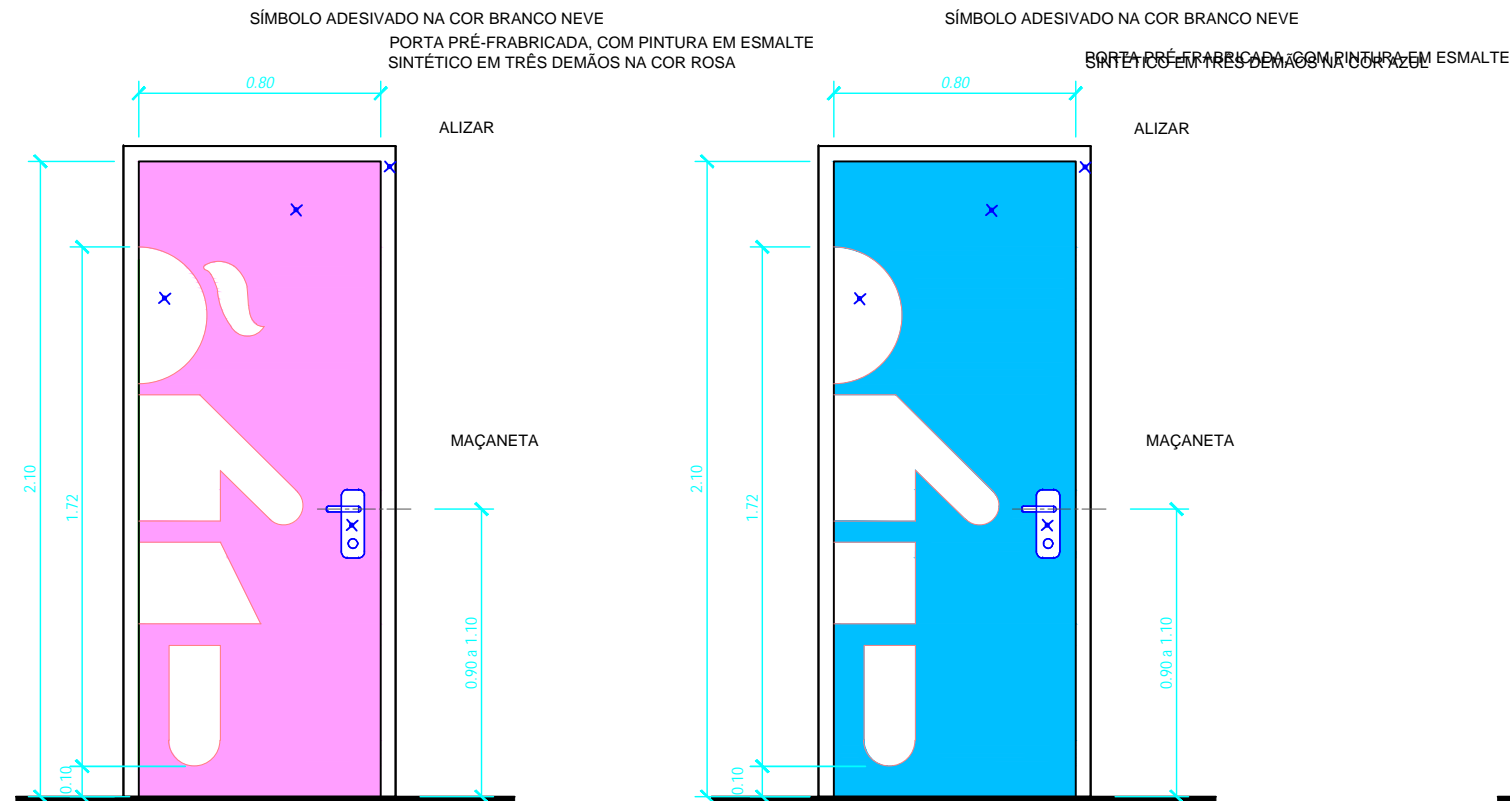

01 DETALHE PORTA DO BANHEIRO 1 e 3 (VISTA EXTERNA)  
ESCALA ..... 1/25

02 DETALHE PORTA DO BANHEIRO 2 e 4 (VISTA EXTERNA)  
ESCALA ..... 1/25

DETALHE -B-

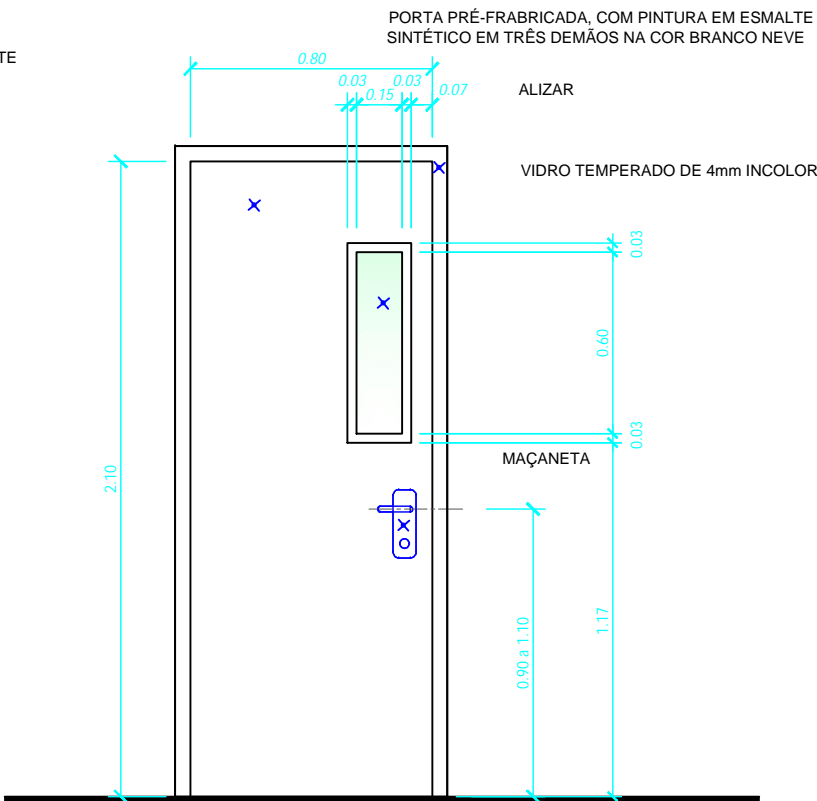

03 PORTA DAS SALAS DOS DEMAIS AMBIENTES (VISTA EXTERNA)  
ESCALA ..... 1/25

PRANCHA N°:		PROJETO: REFORMA E AMPLIAÇÃO DA ESCOLA MUNICIPAL JOSÉ DA COSTA LIMA	
07/19		LOCAL: SÍTIO POSSE - SOLEDADE-PB	
		PROPRIETÁRIO: PREFEITURA DE SOLEDADE	
		DATA	
DESENHO			
PROJETO		00/2022	GUSTAVO LUIZ ARAÚJO SOUTO BATISTA CREA 161679712-6
RESP. TÉCNICO			
ESCALA:		PROJETO DE ARQUITETURA	1ª ENTREGA
		ASSUNTO:	00/00/2022
		DETALHE DAS PORTAS	
		ART OBRA / SERVIÇO:	ARQUIVO:
		0	FORMATO A3

## DETALHE -C-

(BANCO EM ALVENARIA TIPO 1)

ESCALA ..... 1/25

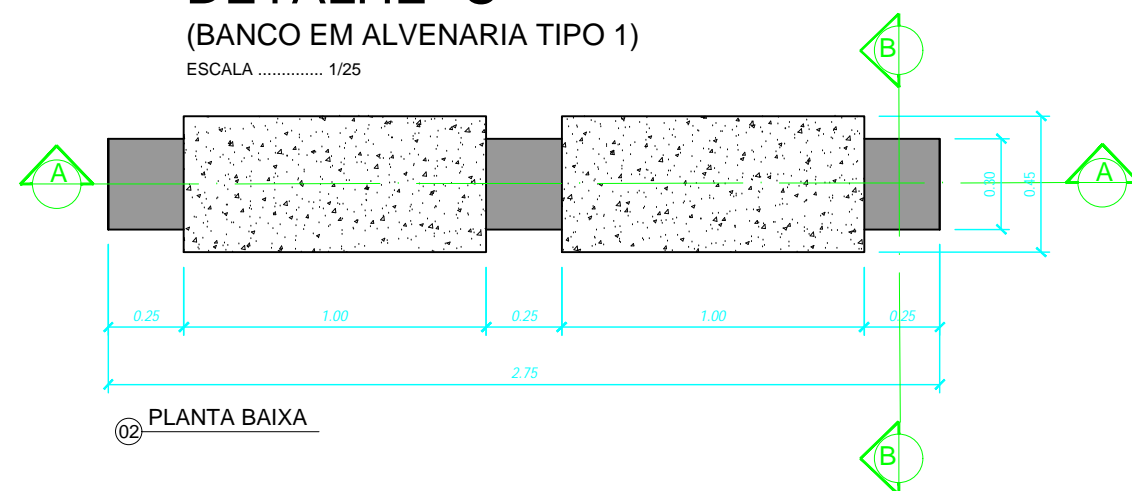

02 PLANTA BAIXA

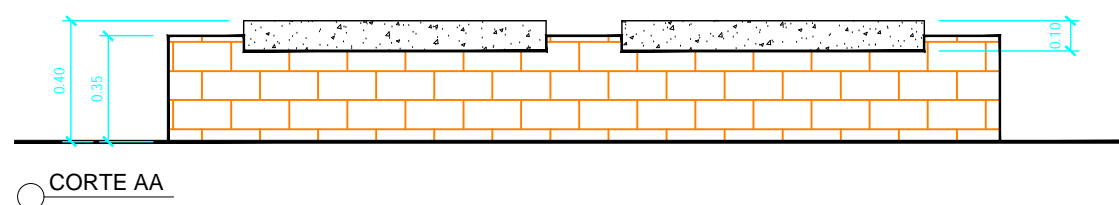

CORTE AA

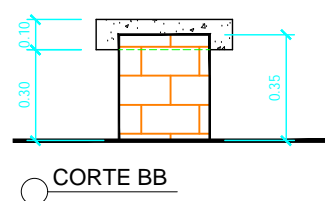

CORTE BB

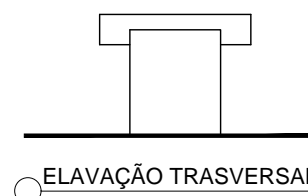

ELAVAÇÃO TRASVERSAL

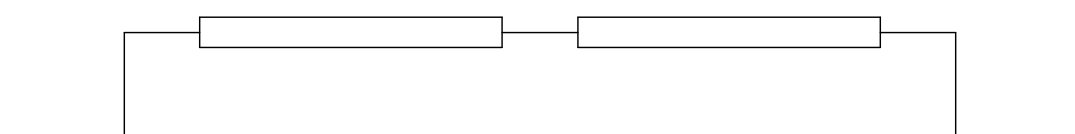

06 ELAVAÇÃO LONGITUDINAL

## DETALHE -D-

(BANCO EM ALVENARIA TIPO 2)

ESCALA ..... 1/25

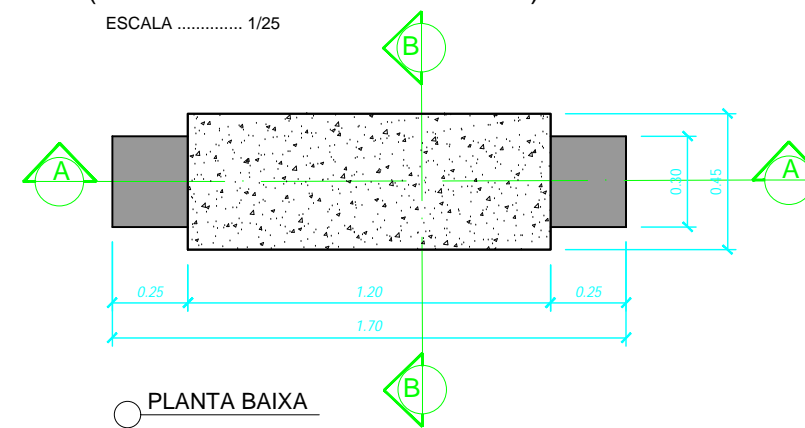

PLANTA BAIXA

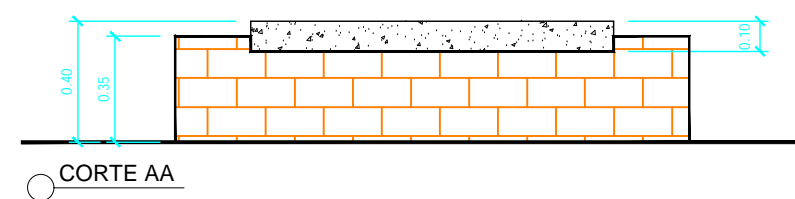

CORTE AA

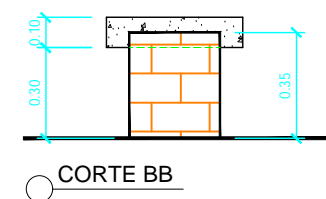

CORTE BB

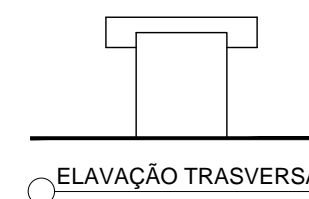

ELAVAÇÃO TRASVERSAL

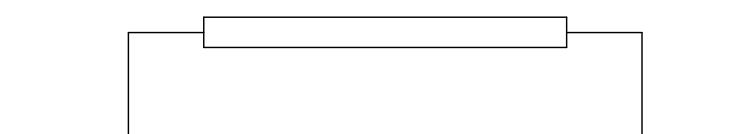

ELAVAÇÃO LONGITUDINAL

PRANCHA N°:		PROJETO: REFORMA E AMPLIAÇÃO DA ESCOLA MUNICIPAL	
08/19		JOSÉ DA COSTA LIMA	
		LOCAL: SÍTIO POSSE - SOLEDADE-PB	
		PROPRIETÁRIO: PREFEITURA DE SOLEDADE	
DESENHO	DATA		
PROJETO	00/2022	GUSTAVO LUIZ ARAÚJO SOUTO BATISTA	
RESP. TÉCNICO		CREA 161679712-6	
ESCALA:		PROJETO DE ARQUITETURA	1ª ENTREGA
1/25		ASSUNTO:	00/00/2022
		BANCO DE PRAÇA TIPO 1 E 2	
		ART OBRA / SERVIÇO:	ARQUIVO:
		0	FORMATO A3

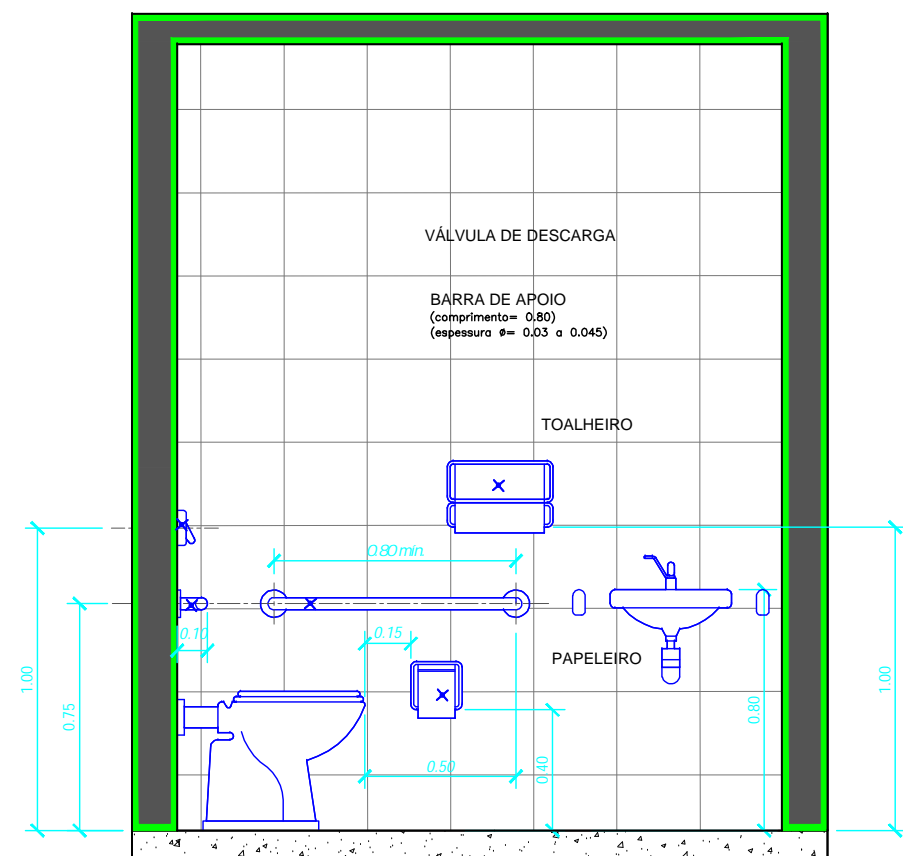

02 CORTE AA  
ESCALA ..... 1/25

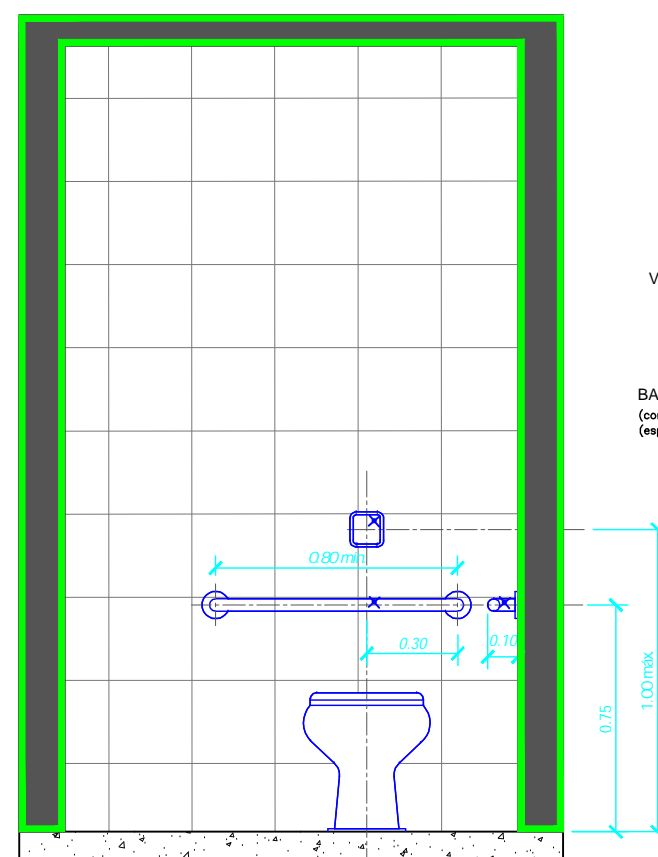

03 CORTE BB  
ESCALA ..... 1/25

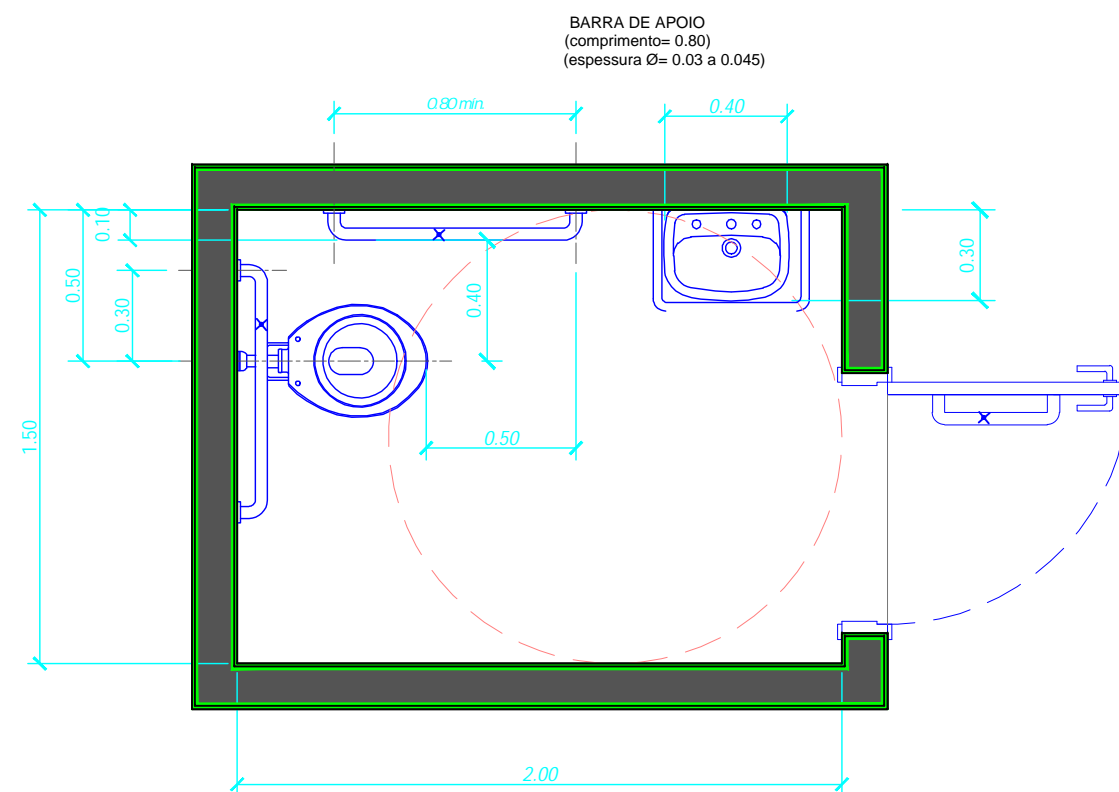

01 PLANTA BAIXA  
ESCALA ..... 1/25

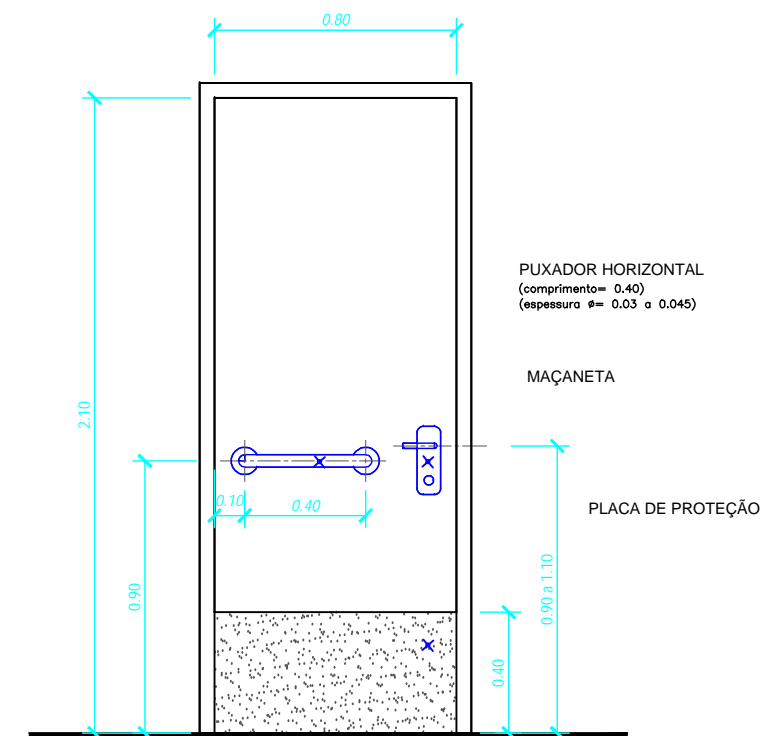

DETALHE PORTA  
(VISTA INTERNA)  
04 ESCALA ..... 1/25

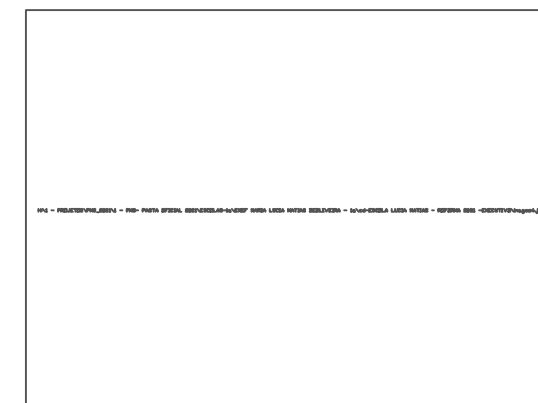

PRANCHA N°:		PROJETO: REFORMA E AMPLIAÇÃO DA ESCOLA MUNICIPAL JOSÉ DA COSTA LIMA	
09/19		LOCAL: SÍTIO POSSE - SOLEDADE-PB	
		PROPRIETÁRIO: PREFEITURA DE SOLEDADE	
DESENHO	DATA		
PROJETO	00/2022	GUSTAVO LUIZ ARAÚJO SOUTO BATISTA CREA 161679712-6	
RESP. TÉCNICO			
ESCALA:		PROJETO DE ARQUITETURA	1ª ENTREGA
1/25		ASSUNTO:	00/00/2022
		BANHEIRO PCD	
		ART OBRA / SERVIÇO:	ARQUIVO:
		0	FORMATO A3

DETALHE -E-  
(CANALETA EM ALVENARIA PARA  
DREGAGEM DE ÁGUAS PLUVIAS)

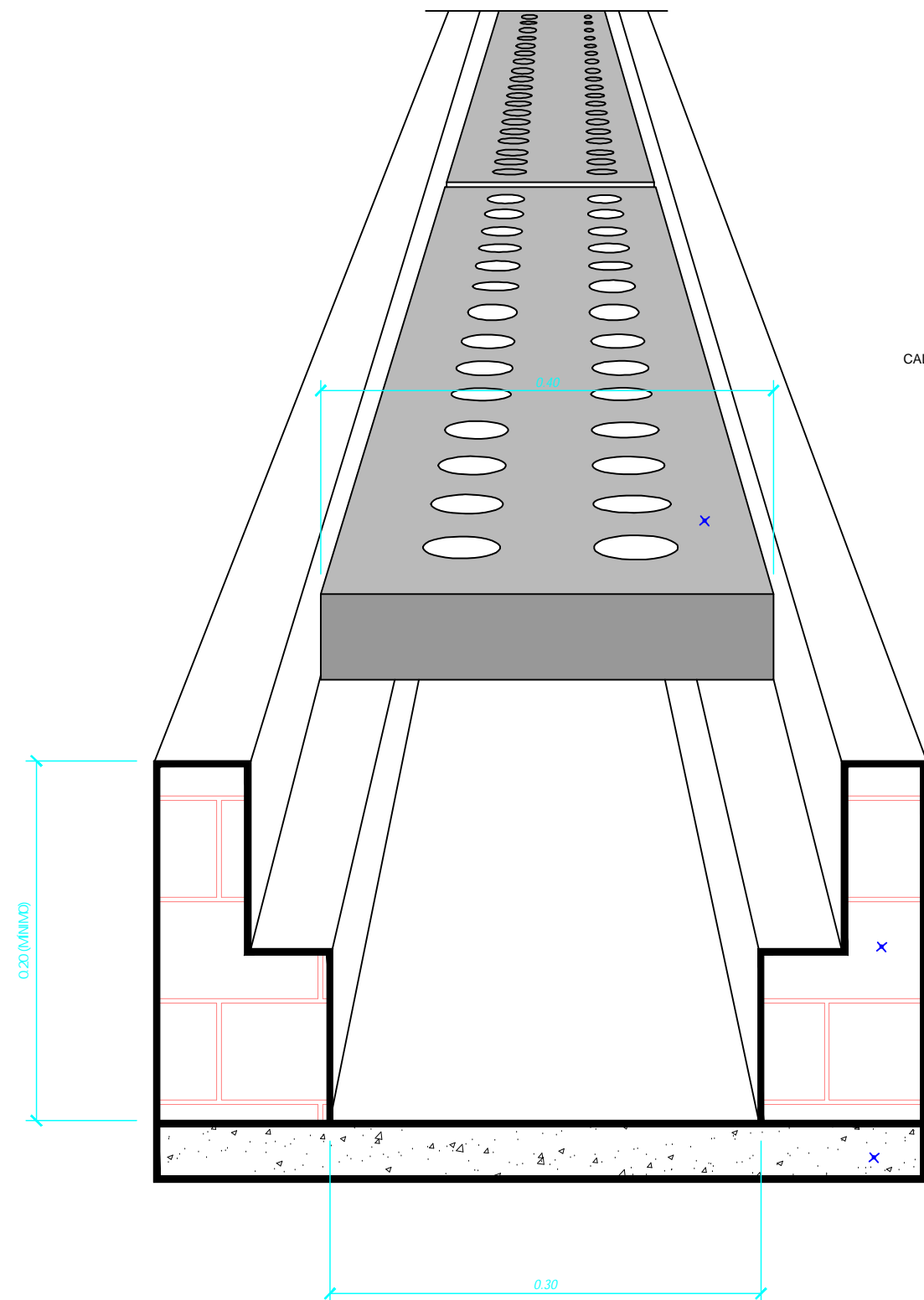

CALHA EM CONCRETO (ESP.= 0.05)

PAREDE EM ALVENARIA DE TIJOLOS

LASTRO E, CONCRETO (ESP.= 0.05)

DETALHE -F-  
(CORRIMÃOS EM RAMPAS)

CORRIMÃO EM TUBO DE AÇO GALVANIZADO

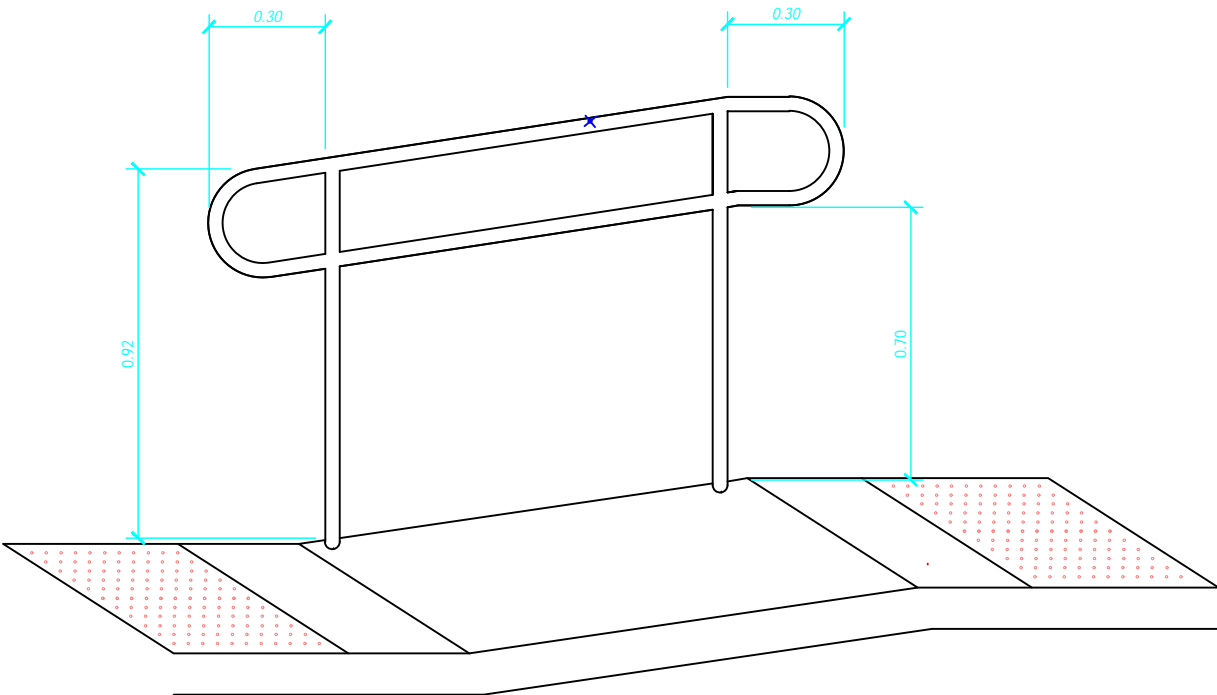

PRANCHA N°:  10/19		PROJETO: REFORMA E AMPLIAÇÃO DA ESCOLA MUNICIPAL JOSÉ DA COSTA LIMA LOCAL: SÍTIO POSSE - SOLEDADE-PB PROPRIETÁRIO: PREFEITURA DE SOLEDADE	
DESENHO	DATA	GUSTAVO LUIZ ARAÚJO SOUTO BATISTA CREA 161679712-6	
PROJETO	02/2022		
RESP. TÉCNICO			
ESCALA:  1/25	ASSUNTO:  PROJETO DE ARQUITETURA  CALHA DE DRENAGEM E CORRIMÃO		1ª ENTREGA 00/00/2022
		ART OBRA / SERVIÇO: 0	ARQUIVO: FORMATO A3



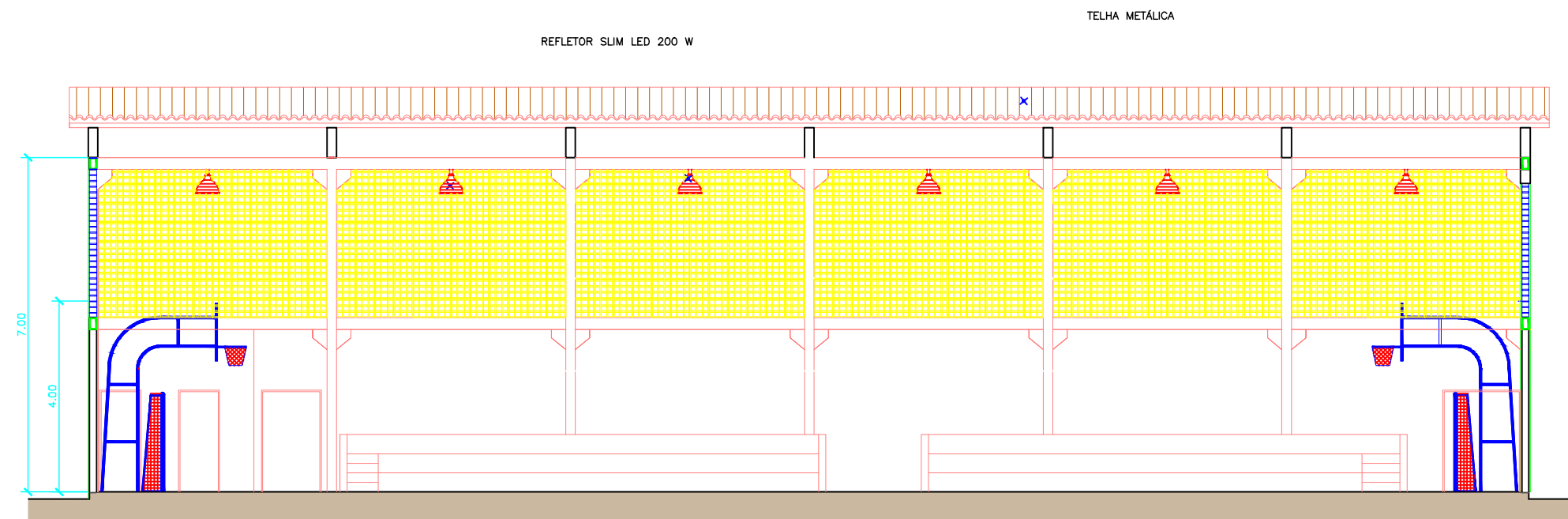

**02 CORTE CC**  
 ESCALA ..... 1/125

ELEMWENTO VAZADO TIPO COBOGÓ VENEZIANA  
 PINTURA ACRÍLICANA COR VERDE KIWI

TELHA METÁLICA

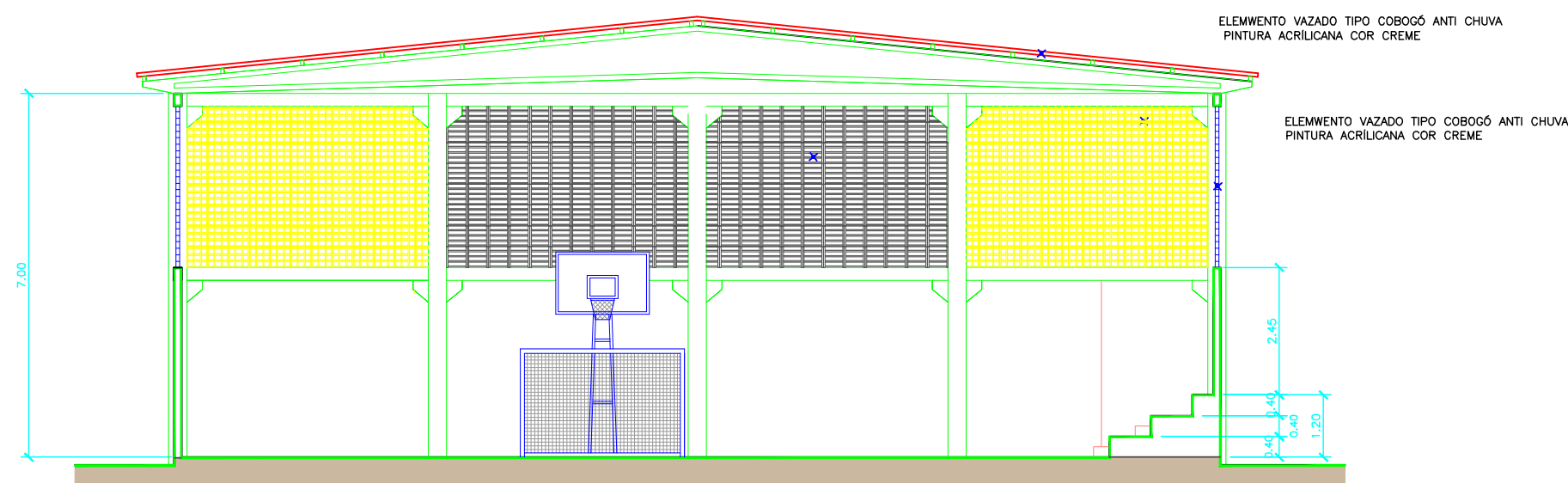

**00 CORTE DD**  
 ESCALA ..... 1/125

ELEMWENTO VAZADO TIPO COBOGÓ ANTI CHUVA  
 PINTURA ACRÍLICANA COR CREME

ELEMWENTO VAZADO TIPO COBOGÓ ANTI CHUVA  
 PINTURA ACRÍLICANA COR CREME

PRANCHA N°:		PROJETO: REFORMA E AMPLIAÇÃO DA ESCOLA MUNICIPAL JOSÉ DA COSTA LIMA	
11/19		LOCAL: SÍTIO POSSE - SOLEDADE-PB	
		PROPRIETÁRIO: PREFEITURA DE SOLEDADE	
DESENHO	DATA		
PROJETO	00/2022	GUSTAVO LUIZ ARAÚJO SOUTO BATISTA CREA 161679712-6	
RESP. TÉCNICO			
ESCALA:	ASSUNTO:		1ª ENTREGA
1/100	PROJETO DE ARQUITETURA (QUADRA POLIESPORTIVA)		00/00/2022
	CORTES		
			ART OBRA / SERVIÇO:
			0
			ARQUIVO:
			FORMATO A3

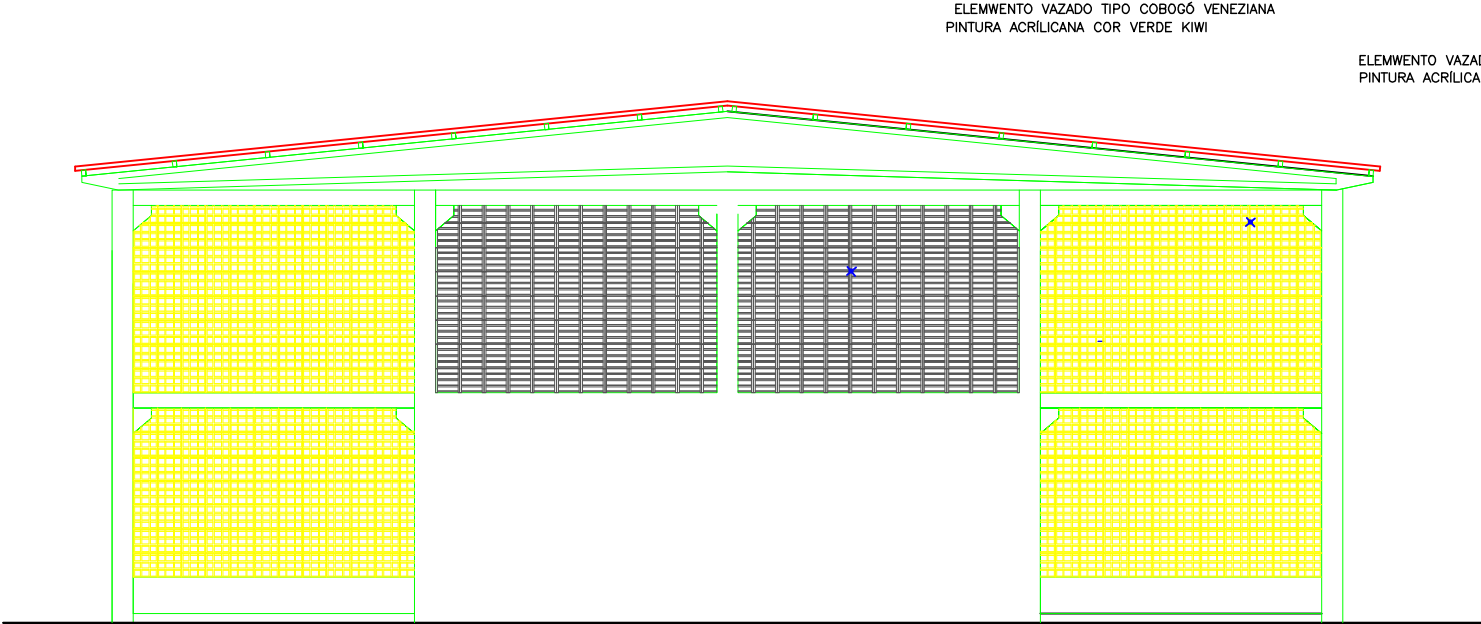

01 **ELEVAÇÃO 02**  
ESCALA ..... 1/125

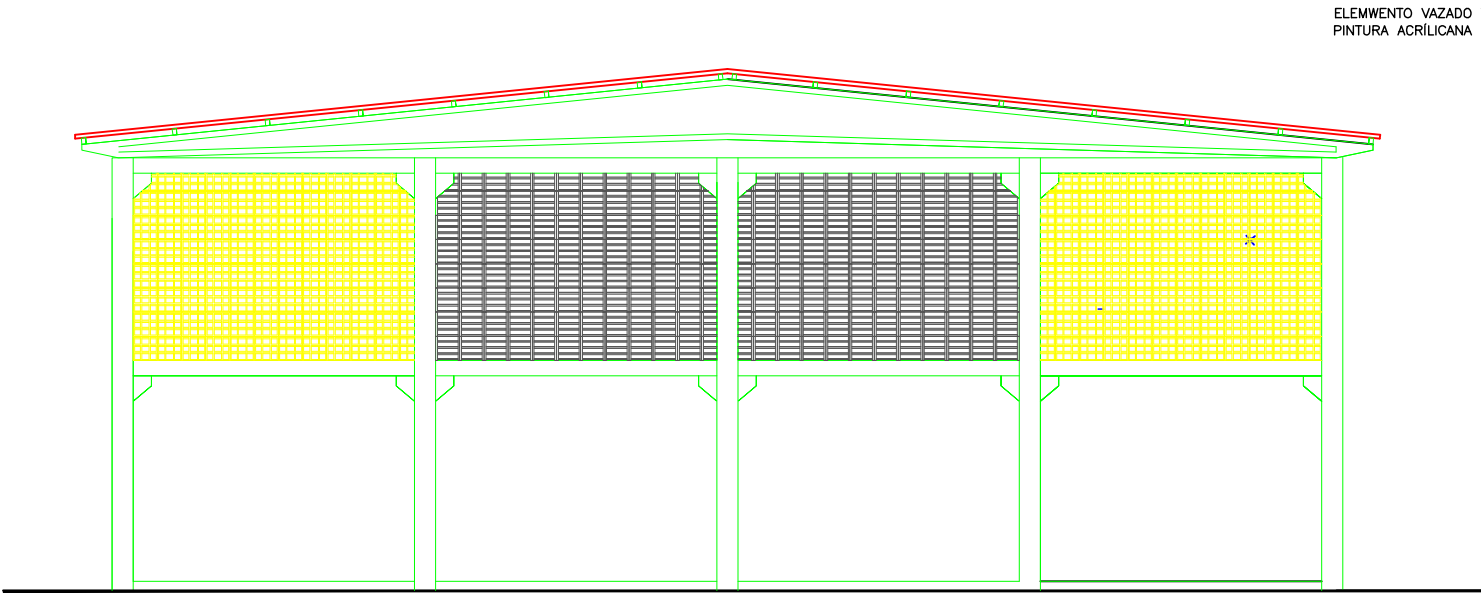

02 **ELEVAÇÃO 03**  
ESCALA ..... 1/125

PRANCHA Nº:		PROJETO: REFORMA E AMPLIAÇÃO DA ESCOLA MUNICIPAL JOSÉ DA COSTA LIMA		
12/19		LOCAL: SÍTIO POSSE - SOLEDADE-PB		
		PROPRIETÁRIO: PREFEITURA DE SOLEDADE		
	DATA			
DESENHO				
PROJETO	00/2022	GUSTAVO LUIZ ARAÚJO SOUTO BATISTA CREA 161679712-6		
RESP. TÉCNICO				
ESCALA:	1/125	ASSUNTO:	1ª ENTREGA	00/00/2022
		PROJETO DE ARQUITETURA (QUADRA POLIESPORTIVA)		
		FACHADAS: NORTES E SUL		
			ART OBRA / SERVIÇO:	ARQUIVO:
			0	FORMATO A3

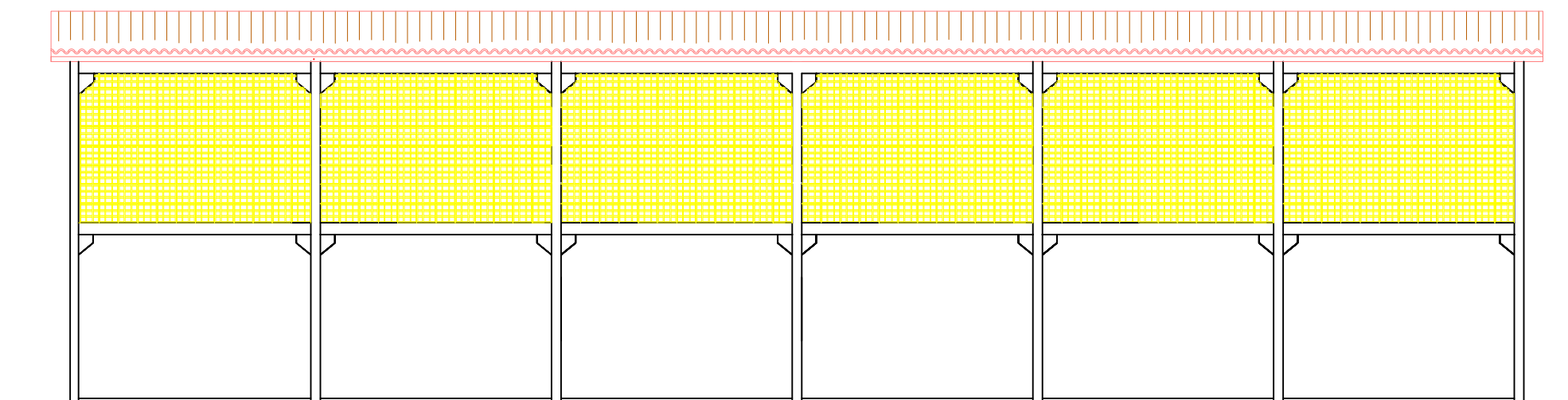

01 **ELEVAÇÃO 04**  
ESCALA ..... 1/125

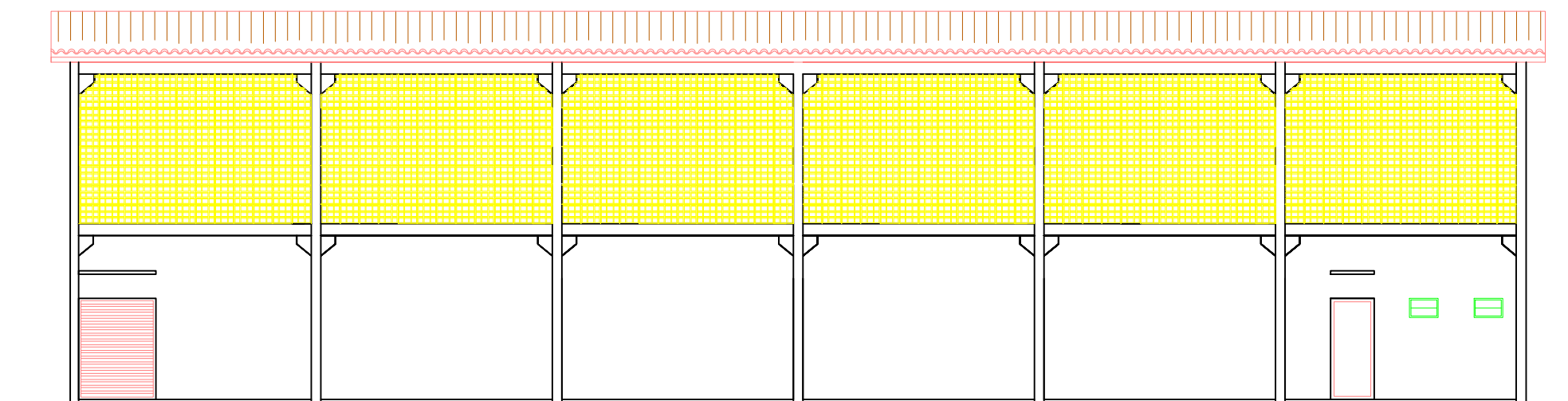

02 **ELEVAÇÃO 05**  
ESCALA ..... 1/125

PRANCHA N°:		PROJETO: REFORMA E AMPLIAÇÃO DA ESCOLA MUNICIPAL		
13/19		JOSÉ DA COSTA LIMA		
		LOCAL: SÍTIO POSSE - SOLEDADE-PB		
		PROPRIETÁRIO: PREFEITURA DE SOLEDADE		
	DATA			
DESENHO				
PROJETO	00/2022			GUSTAVO LUIZ ARAÚJO SOUTO BATISTA CREA 161679712-6
RESP. TÉCNICO				
ESCALA:		ASSUNTO:		
1/125		1ª ENTREGA		
		00/00/2022		
		ART OBRA / SERVIÇO:		
		ARQUIVO:		
		0		
		FORMATO A3		

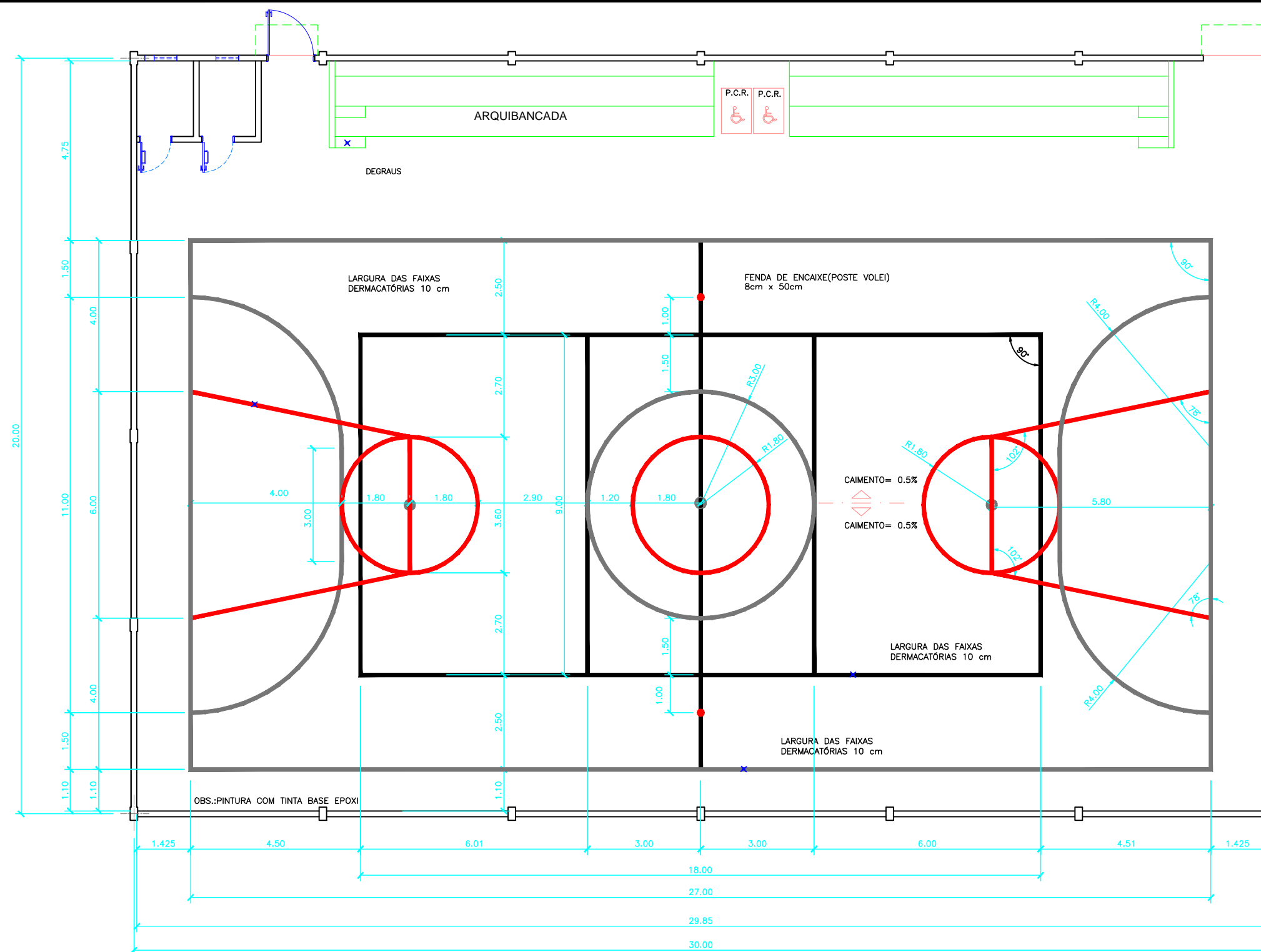

# 01 MARCAÇÃO DO PISO DA QUADRA - FAIXAS

ESCALA ..... 1/125

PRANCHA N°:		PROJETO: REFORMA E AMPLIAÇÃO DA ESCOLA MUNICIPAL JOSÉ DA COSTA LIMA	
14/19		LOCAL: SÍTIO POSSE - SOLEDADE-PB	
		PROPRIETÁRIO: PREFEITURA DE SOLEDADE	
DESENHO	DATA		
PROJETO	00/2022	GUSTAVO LUIZ ARAÚJO SOUTO BATISTA CREA 161679712-6	
RESP. TÉCNICO			
ESCALA:	ASSUNTO:		1ª ENTREGA
1/125	PROJETO DE ARQUITETURA (QUADRA POLIESPORTIVA)		00/00/2022
	MARCAÇÃO DO PISO DA QUADRA - FAIXAS		
			ART OBRA / SERVIÇO:
			0
			ARQUIVO:
			FORMATO A3



PRANCHA Nº:		PROJETO:		REFORMA E AMPLIAÇÃO DA ESCOLA MUNICIPAL	
15/19		LOCAL:		SÍTIO POSSE - SOLEDADE-PB	
		PROPRIETÁRIO:		PREFEITURA DE SOLEDADE	
	DATA				
DESENHO					
PROJETO	00/2022	GUSTAVO LUIZ ARAÚJO SOUTO BATISTA			
RESP. TÉCNICO		CREA 161679712-6			
ESCALA:		ASSUNTO:		1ª ENTREGA	00/00/2022
1/125		PROJETO DE ARQUITETURA			
		(QUADRA POLIESPORTIVA)			
		PINTURA DO PISO DA QUADRA			
				ART OBRA / SERVIÇO:	ARQUIVO:
				0	FORMATO A3

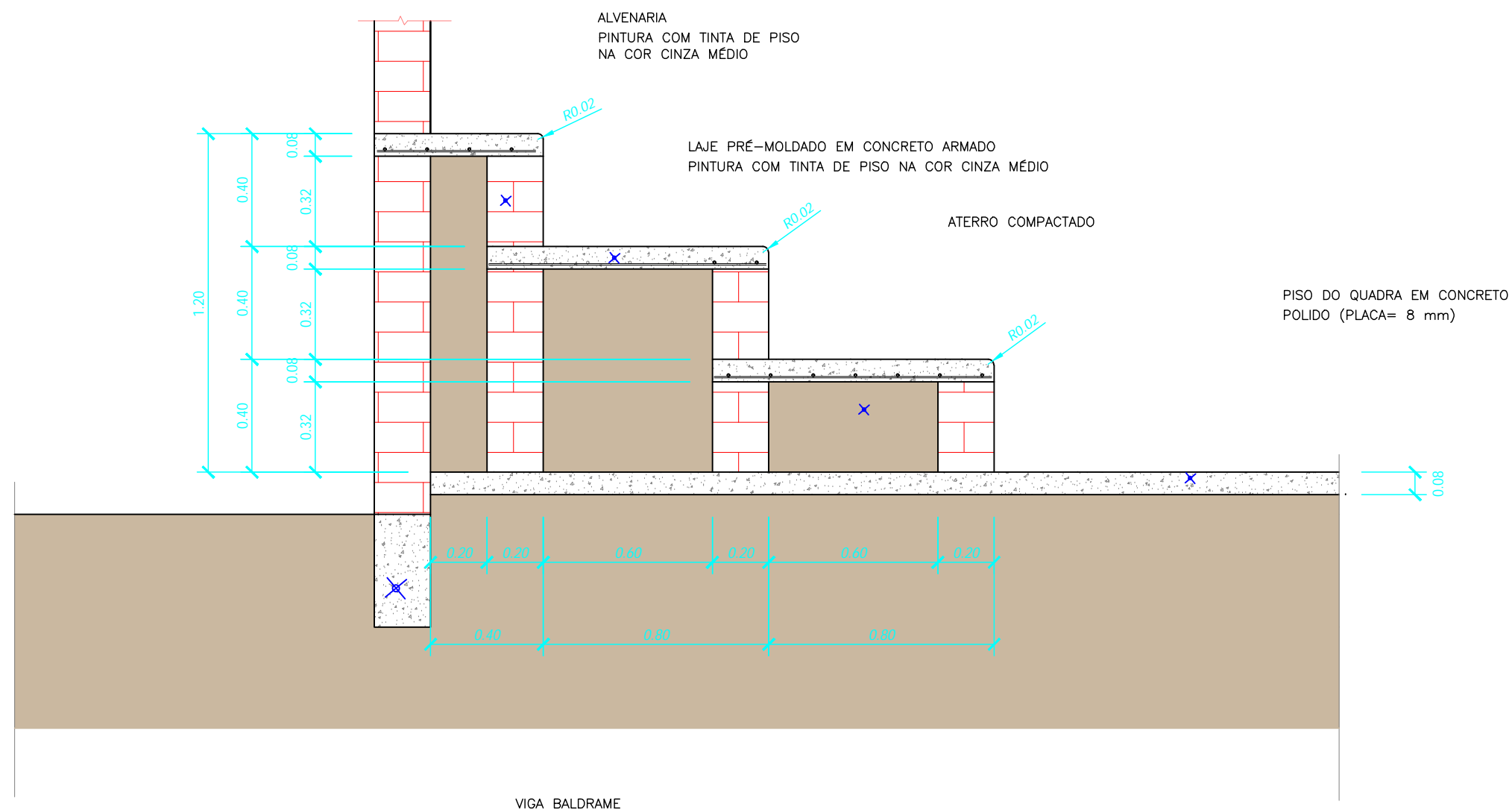

01 DETALHE DA ARQUIBANCADA  
ESCALA ..... 1/20

PRANCHA N°:		PROJETO: REFORMA E AMPLIAÇÃO DA ESCOLA MUNICIPAL JOSÉ DA COSTA LIMA	
16/19		LOCAL: SÍTIO POSSE - SOLEDADE-PB	
		PROPRIETÁRIO: PREFEITURA DE SOLEDADE	
	DATA		
DESENHO			
PROJETO	00/2022		
RESP. TÉCNICO		GUSTAVO LUIZ ARAÚJO SOUTO BATISTA CREA 161679712-6	
ESCALA:    1/20	ASSUNTO:  PROJETO DE ARQUITETURA (QUADRA POLIESPORTIVA)  DETALHE DA ARQUIBANCADA	1ª ENTREGA	00/00/2022
		ART OBRA / SERVIÇO:	ARQUIVO:
		0	FORMATO A3

# TABELA DE BASQUETEBOL

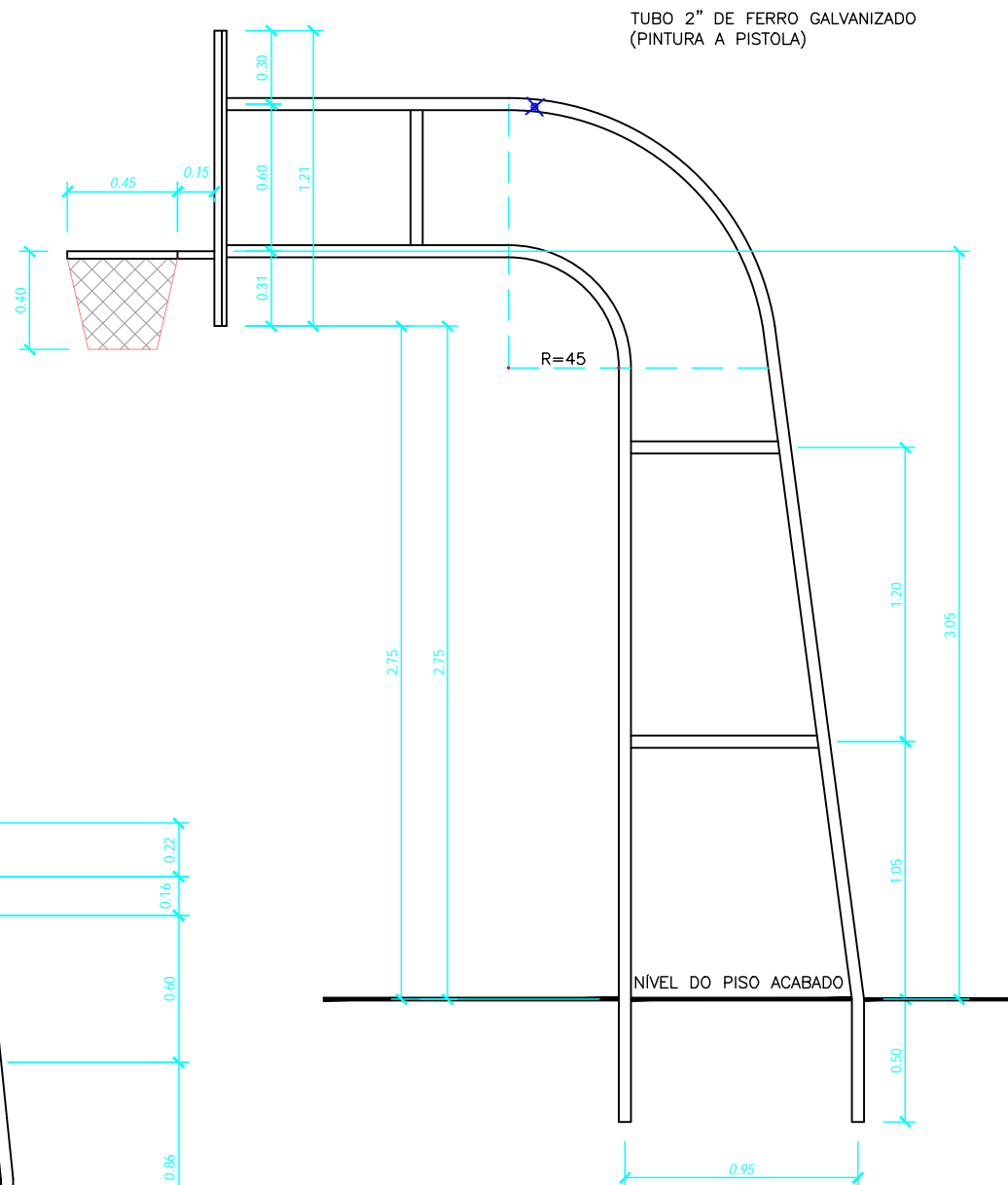

02 VISTA LATERAL  
ESCALA ..... 1/30

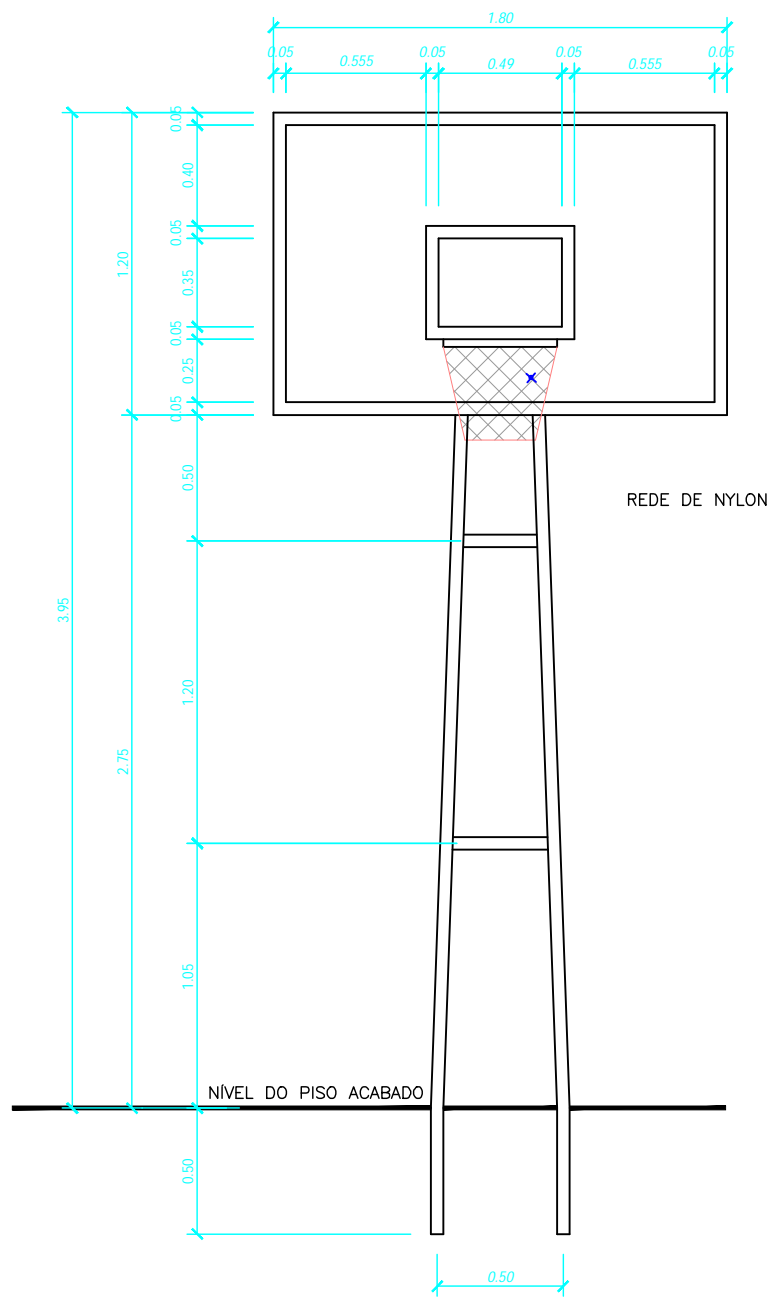

03 VISTA FRONTAL  
ESCALA ..... 1/30

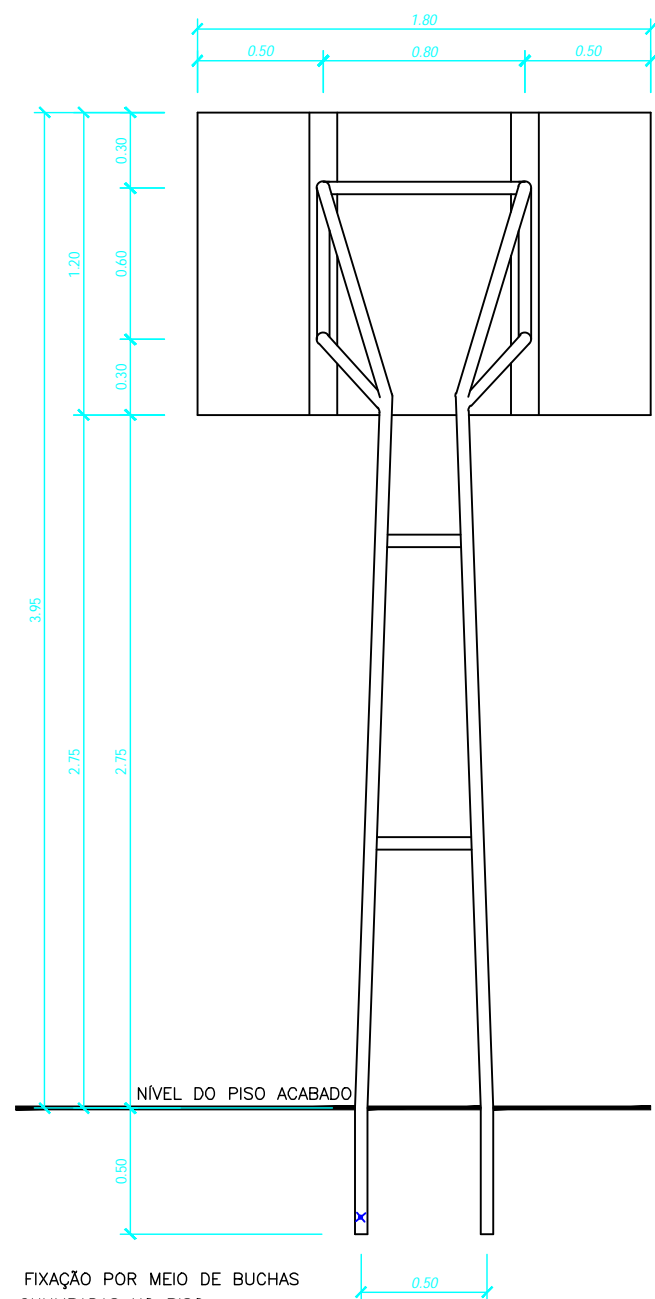

04 VISTA POSTERIOR  
ESCALA ..... 1/30

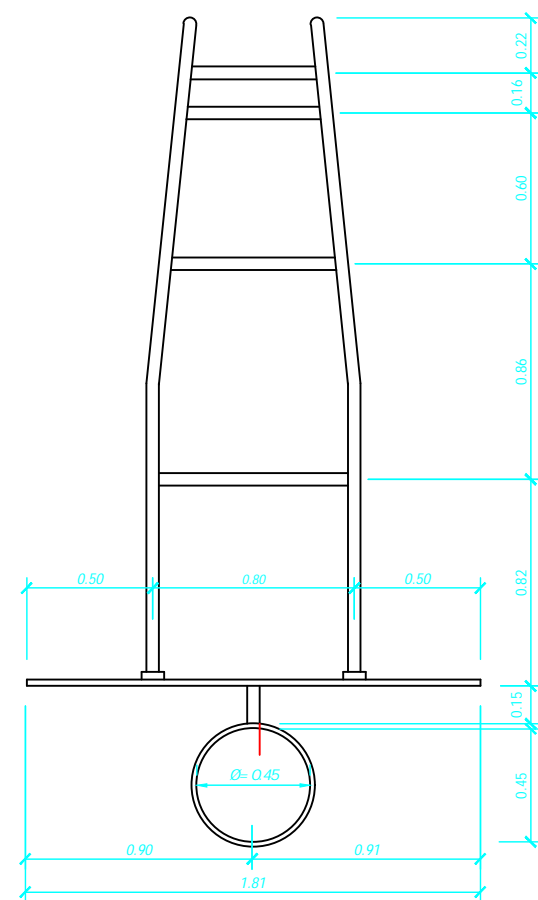

01 VISTA SUPERIOR  
ESCALA ..... 1/30

## DETALHE D1

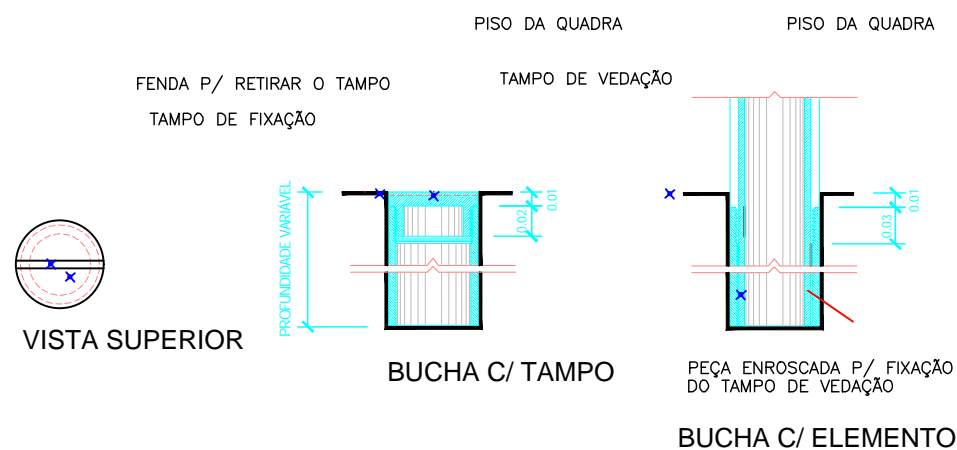

PRANCHA N°:		PROJETO: REFORMA E AMPLIAÇÃO DA ESCOLA MUNICIPAL JOSÉ DA COSTA LIMA	
17/19		LOCAL: SÍTIO POSSE - SOLEDADE-PB	
		PROPRIETÁRIO: PREFEITURA DE SOLEDADE	
DESENHO	DATA		
PROJETO	00/2022	GUSTAVO LUIZ ARAÚJO SOUTO BATISTA CREA 161679712-6	
RESP. TÉCNICO			
ESCALA:		ASSUNTO: PROJETO DE ARQUITETURA (QUADRA POLIESPORTIVA)	
1/30		TABELA DE BASQUETEBOL	
		1ª ENTREGA	00/00/2022
		ART OBRA / SERVIÇO:	ARQUIVO:
		0	FORMATO A3



# BALIZA FUTSAL



02 VISTA FRONTAL  
ESCALA ..... 1/25

FIXAÇÃO POR MEIO DE BUCHAS  
CHUMBADAS NO PISO

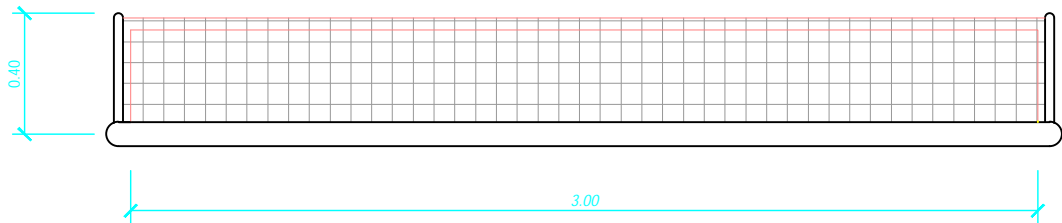

01 PLANTA BAIXA  
ESCALA ..... 1/25

TUBO EM FERRO GALVAMIZADO ( $\phi=3''$ )

MALHA DE NYLON 7x7 cm

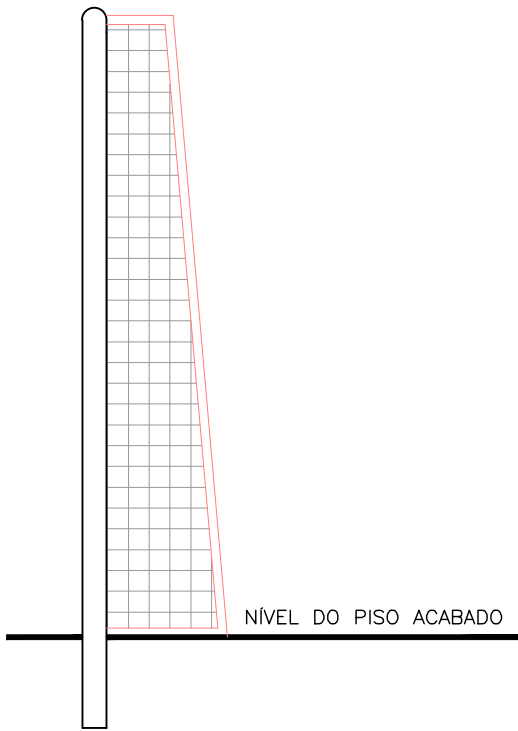

03 VISTA LATERAL  
ESCALA ..... 1/25

NÍVEL DO PISO ACABADO

PRANCHA N°:  18/19		PROJETO: REFORMA E AMPLIAÇÃO DA ESCOLA MUNICIPAL JOSÉ DA COSTA LIMA	
		LOCAL: SÍTIO POSSE - SOLEDADE-PB	
		PROPRIETÁRIO: PREFEITURA DE SOLEDADE	
DESENHO	DATA		
PROJETO	00/2022	GUSTAVO LUIZ ARAÚJO SOUTO BATISTA CREA 161679712-6	
RESP. TÉCNICO			
ESCALA:		ASSUNTO:  PROJETO DE ARQUITETURA (QUADRA POLIESPORTIVA)  BALIZA FUTSAL	1ª ENTREGA
1/25			00/00/2022
		ART OBRA / SERVIÇO:	ARQUIVO:
		0	FORMATO A3

# REDE DE VOLEIBOL

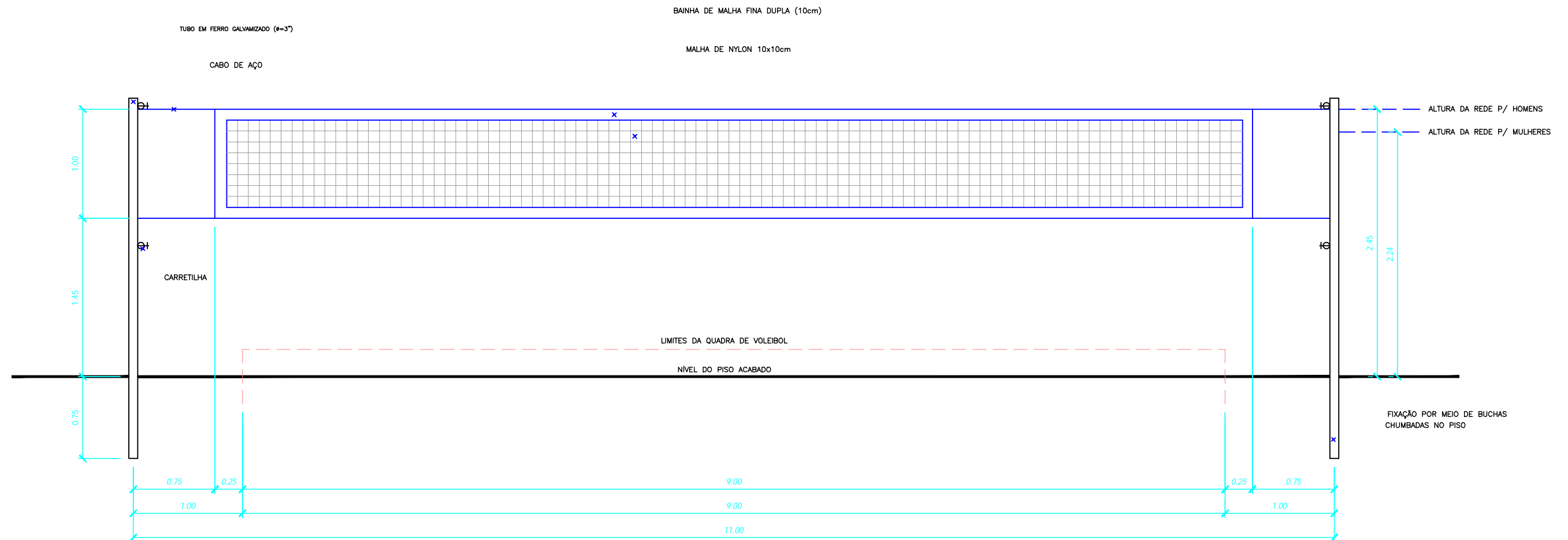

# VISTA FRONTAL

PRANCHA N°:		PROJETO:		REFORMA E AMPLIAÇÃO DA ESCOLA MUNICIPAL	
19/19		LOCAL:		SÍTIO POSSE - SOLEDADE-PB	
		PROPRIETÁRIO:		PREFEITURA DE SOLEDADE	
	DATA				
DESENHO					
PROJETO	00/2022	GUSTAVO LUIZ ARAÚJO SOUTO BATISTA CREA 161679712-6			
RESP. TÉCNICO					
ESCALA:	1/40	ASSUNTO:	PROJETO DE ARQUITETURA (QUADRA POLIESPORTIVA)  REDE DE VOLEIBOL	1ª ENTREGA	00/00/2022
				ART OBRA / SERVIÇO:	ARQUIVO:
				0	FORMATO A3