



TERMO DE REFERÊNCIA – TR

A Prefeitura Municipal de Soledade manifesta o interesse em obter propostas adicionais de eventuais interessados na contratação direta, com base no Art. 75, inciso I, da Lei 14.133/21, restrita à participação de Microempresas, Empresas de Pequeno Porte e Equiparados, que objetiva: **CONTRATAÇÃO DE EMPRESA PARA CONSTRUÇÃO DE PRAÇA NA COMUNIDADE CARDEIRO, ZONA RURAL DE SOLEDADE – PB**. O interessado poderá obter o respectivo Termo de Referência com a especificação do objeto pretendido junto ao Setor de Contratação, sediado na Rua José Francisco de Araújo, 62 - Centro - Soledade - PB. O referido órgão de contratação estará recebendo as propostas até o dia 04 de Maio de 2026, nos horário e endereço abaixo indicados, e que poderão ser encaminhadas também pelo e-mail: licitasoledade2025@gmail.com. Recursos: previstos no orçamento vigente. Fundamento legal: Lei Federal nº 14.133/21; Lei Complementar nº 123/06; e legislação pertinente, consideradas as alterações posteriores das referidas normas. Informações: no horário das 07:00 as 13:00 horas dos dias úteis, no endereço supracitado. Telefone: (083) 3383–1725/1094.

1.0.DO OBJETO

1.1.Constitui objeto do presente Termo de Referência a pretensa: **CONTRATAÇÃO DE EMPRESA PARA CONSTRUÇÃO DE PRAÇA NA COMUNIDADE CARDEIRO, ZONA RURAL DE SOLEDADE - PB**.

1.2.Salienta-se que no presente instrumento foram consideradas as especificações da pretensa contratação, definidas pelo setor técnico competente e detalhadas nos respectivos documentos decorrentes, preliminarmente elaborados quando necessários, a exemplo de memorias de cálculo, planilhas orçamentárias e cronogramas físico-financeiros.

1.3.A contratação do serviço, objeto deste termo de referência, deverá considerar os seguintes normativos: Lei Federal nº 14.133, de 1º de Abril de 2021; Lei Complementar nº 123, de 14 de Dezembro de 2006; e legislação pertinente, consideradas as alterações posteriores das referidas normas.

2.0.DA JUSTIFICATIVA

2.1.Para a contratação:

2.1.1.A contratação acima descrita, que será processada nos termos deste instrumento, especificações técnicas e informações complementares que o acompanham, quando for o caso, justifica-se: Pela necessidade da devida efetivação de serviço para suprir demanda específica – **CONTRATAÇÃO DE EMPRESA PARA CONSTRUÇÃO DE PRAÇA NA COMUNIDADE CARDEIRO, ZONA RURAL DE SOLEDADE – PB** – considerada oportuna e imprescindível, bem como relevante medida de interesse público; e ainda, pela necessidade de desenvolvimento de ações continuadas para a promoção de atividades pertinentes, visando à maximização dos recursos em relação aos objetivos programados, observadas as diretrizes e metas definidas nas ferramentas de planejamento aprovadas.

2.2.Para a estimativa de quantitativo:

2.2.1.O quantitativo e a respectiva unidade da presente contratação em função do serviço delineado e utilização prováveis, foram devidamente definidos mediante observância à previsão da demanda a ser atendida e possíveis alterações em decorrência das atividades a serem desenvolvidas e seus desdobramentos, bem como considerando o orçamento disponível e ainda a sequência histórica da realização de despesas semelhantes, quando existente.

3.0.DO SERVIÇO

3.1.As características e especificações do objeto da referida contratação são:

CÓDIGO	DESCRIÇÃO DO ITEM	UNIDADE	QUANTIDADE
1	CONTRATAÇÃO DE EMPRESA PARA CONSTRUÇÃO DE PRAÇA NA COMUNIDADE CARDEIRO, ZONA RURAL DE SOLEDADE – PB	OBRA	1

4.0.DO TRATAMENTO DIFERENCIADO PARA ME/EPP

4.1.Na referida contratação será concedido tratamento diferenciado e simplificado para as Microempresas e Empresas de Pequeno Porte, nos limites previstos da Lei 123/06, consideradas as hipóteses e condições determinadas no Art. 4º, da Lei 14.133/21; inclusive nos termos das disposições contidas nos Arts. 47 e 48, por estar presente a exceção prevista no inciso IV, do Art. 49, da Lei 123/06: Licitação dispensável - Art. 75, I, da Lei 14.133/21.

4.2.No processo, portanto, deverá ser considerado preferencialmente apenas os executantes enquadrados como Microempresa, Empresa de Pequeno Porte e Equiparados, nos termos da legislação vigente.

5.0.DA ESTIMATIVA DO VALOR DA CONTRATAÇÃO

5.1.Nos termos da norma vigente o valor previamente estimado da contratação deverá ser compatível com os valores praticados pelo mercado, considerados os preços constantes de bancos de dados públicos e as quantidades a serem contratadas, observadas a potencial economia de escala e as peculiaridades do local de execução do objeto.

5.2.Informamos que, relativamente ao procedimento em tela, existe previsão de dotação específica no orçamento vigente, apropriada para a devida execução do objeto a ser contratado, conforme consulta prévia efetuada ao setor responsável.

5.3.Na pretensa contratação o valor estimado, acrescido do percentual de Benefícios e Despesas Indiretas - BDI de referência e dos Encargos Sociais - ES cabíveis, foi definido por meio da utilização do seguinte parâmetro: composição de custos unitários menores ou iguais à mediana do item correspondente do Sistema de Custos Referenciais de Obras - Sicro, para serviços e obras de infraestrutura de transportes, ou do Sistema Nacional de Pesquisa de Custos e Índices de Construção Civil - Sinapi, para as demais obras e serviços de engenharia.

5.4. Com base nos custos para execução do objeto da contratação, definidos por meio de parâmetro na forma estabelecida no Art. 23, § 2º, da Lei 14.133/21, relacionamos abaixo o preço de referência considerado satisfatório.

5.5. O valor total é equivalente a R\$ 96.849,35.

6.0. DAS OBRIGAÇÕES DO CONTRATANTE

6.1. Efetuar o pagamento relativo ao objeto contratado efetivamente realizado, de acordo com as cláusulas do respectivo contrato ou outros instrumentos hábeis.

6.2. Proporcionar ao Contratado todos os meios necessários para a fiel execução do objeto da presente contratação, nos termos do correspondente instrumento de ajuste.

6.3. Notificar o Contratado sobre qualquer irregularidade encontrada quanto à qualidade dos produtos ou serviços, exercendo a mais ampla e completa fiscalização, o que não exime o Contratado de suas responsabilidades pactuadas e preceitos legais.

6.4. Observar, em compatibilidade com o objeto da contratação, as disposições dos Arts. 115 a 123 da Lei 14.133/21.

7.0. DAS OBRIGAÇÕES DO CONTRATADO

7.1. Responsabilizar-se por todos os ônus e obrigações concernentes à legislação fiscal, civil, tributária e trabalhista, bem como por todas as despesas e compromissos assumidos, a qualquer título, perante seus fornecedores ou terceiros em razão da execução do objeto contratado.

7.2. Substituir, arcando com as despesas decorrentes, os materiais ou serviços que apresentarem defeitos, alterações, imperfeições ou quaisquer irregularidades discrepantes às exigências do instrumento de ajuste pactuado, ainda que constatados somente após o recebimento ou pagamento.

7.3. Não transferir a outrem, no todo ou em parte, o objeto da contratação, salvo mediante prévia e expressa autorização do Contratante.

7.4. Manter, durante a vigência do contrato ou outros instrumentos hábeis, em compatibilidade com as obrigações assumidas, todas as condições de regularidade e qualificação exigidas no respectivo processo de contratação direta por Dispensa de Licitação, conforme o caso, apresentando ao Contratante os documentos necessários, sempre que solicitado.

7.5. Emitir Nota Fiscal correspondente à sede ou filial da empresa que efetivamente apresentou a documentação de regularidade e qualificação exigidas quando da instrução do referido processo de contratação direta.

7.6. Executar todas as obrigações assumidas sempre com observância a melhor técnica vigente, enquadrando-se, rigorosamente, dentro dos preceitos legais, normas e especificações técnicas correspondentes.

7.7. Observar, em compatibilidade com o objeto da contratação, as disposições dos Arts. 115 a 123 da Lei 14.133/21.

8.0. DOS PRAZOS E DA VIGÊNCIA

8.1. O prazo máximo para a execução do objeto desta contratação e que admite prorrogação nas condições e hipóteses previstas na Lei 14.133/21, está abaixo indicado e será considerado da assinatura do Contrato ou equivalente:

8.1.1. Início: Imediato;

8.1.2. Conclusão: 2 (dois) meses.

8.2. A vigência da presente contratação será determinada: até o final do exercício financeiro de 2026, considerada da data de assinatura do respectivo instrumento de ajuste; podendo ser prorrogada, nas hipóteses e nos termos dos Arts. 105 a 114, da Lei 14.133/21.

9.0. DO REAJUSTAMENTO EM SENTIDO ESTRITO - REAJUSTE

9.1. Os preços inicialmente contratados são fixos e irremovíveis no prazo de um ano contado da data do orçamento estimado.

9.2. Após o interregno de um ano, e independentemente de pedido do Contratado, os preços iniciais serão reajustados, mediante a aplicação, pelo Contratante, do seguinte parâmetro, exclusivamente para as obrigações iniciadas e concluídas após a ocorrência da anualidade: Índice Nacional de Custo da Construção INCC-FGV.

9.3. Nos reajustes subsequentes ao primeiro, o interregno mínimo de um ano será contado a partir dos efeitos financeiros do último reajuste.

9.4. No caso de atraso ou não divulgação do índice de reajustamento, o Contratante pagará ao Contratado a importância calculada pela última variação conhecida, liquidando a diferença correspondente tão logo seja divulgado o índice definitivo.

9.5. Nas aferições finais, o índice utilizado para reajuste será, obrigatoriamente, o definitivo.

9.6. Caso o índice estabelecido para reajustamento venha a ser extinto ou de qualquer forma não possa mais ser utilizado, será adotado, em substituição, o que vier a ser determinado pela legislação então em vigor.

9.7. Na ausência de previsão legal quanto ao índice substituto, as partes elegerão novo índice oficial, para reajustamento do preço do valor remanescente, por meio de termo aditivo.

9.8. O registro da variação do valor contratual para fazer face ao reajuste de preços poderá ser realizado por simples apostila.

9.9. O prazo para resposta ao pedido de restabelecimento do equilíbrio econômico-financeiro, quando for o caso, será de até um mês, contado da data do fornecimento da documentação comprobatória do fato imprevisível ou previsível de consequência incalculável, observadas as disposições dos Arts. 124 a 136, da Lei 14.133/21.

10.0. DO PAGAMENTO

10.1. O pagamento será realizado mediante processo regular e em observância às normas e procedimentos adotados, bem como as disposições dos Arts. 141 a 146 da Lei 14.133/21; da seguinte maneira: Para ocorrer no prazo de até 30 (trinta) dias, contados do período de adimplemento, mediante apresentação de Nota Fiscal e todas as Certidões Negativas de Regularidade Fiscal, sendo executado através de transferência bancária.

11.0. DA VERIFICAÇÃO DA QUALIFICAÇÃO TÉCNICA E ECONÔMICO-FINANCEIRA

11.1. Se necessária a verificação da qualificação técnica e econômico-financeira do fornecedor, a documentação essencial, suficiente para comprovar as referidas capacidades, será restrita aquela definida nos Arts. 67 e 69, da Lei 14.133/21, respectivamente.

11.2. Salienta-se que a documentação relacionada nos Arts. 66 a 69, da Lei 14.133/21, para demonstrar a capacidade do fornecedor de realizar o objeto eventualmente pactuado, dividida em habilitação jurídica; qualificação técnico-profissional e técnico-operacional; habilitações fiscal, social e trabalhista; e habilitação econômico-financeira; poderá ser dispensada, total ou parcialmente, nas contratações em valores inferiores a um quarto do limite para dispensa de licitação para compras em geral, conforme as disposições do Art. 70, do mesmo diploma legal.

12.0. DO CRITÉRIO DE ACEITAÇÃO DO OBJETO

12.1. Executada a presente contratação e observadas as condições de adimplemento das obrigações pactuadas, os procedimentos e condições para receber o seu objeto pelo Contratante obedecerão, conforme o caso, às disposições do Art. 140, da Lei 14.133/21.

11.2. Por se tratar de serviço, a assinatura do termo detalhado de recebimento provisório, se dará pelas partes, quando verificado o cumprimento das exigências de caráter técnico, até 15 (quinze) dias da comunicação escrita do Contratado. No caso do termo detalhado de recebimento definitivo, será emitido e assinatura pelas partes, apenas após o decurso do prazo de observação ou vistoria, que comprove o atendimento das exigências contratuais, não podendo esse prazo ser superior a 90 (noventa) dias, salvo em casos excepcionais, devidamente justificados.

13.0. DOS PROCEDIMENTOS DE FISCALIZAÇÃO E GERENCIAMENTO

13.1. Serão designados pelo Contratante representantes com atribuições de Gestor e Fiscal do contrato, nos termos do Art. 117, da Lei 14.133/21, especialmente para acompanhar e fiscalizar a sua execução, respectivamente, permitida a contratação de terceiros para assistência e subsídio de informações pertinentes a essas atribuições.

14.0. DAS SANÇÕES ADMINISTRATIVAS

14.1. O fornecedor ou o Contratado será responsabilizado administrativamente, facultada a defesa no prazo legal do interessado, pelas infrações previstas no Art. 155, da Lei 14.133/21 e serão aplicadas, na forma, condições, regras, prazos e procedimentos definidos nos Arts. 156 a 163, do mesmo diploma legal, as seguintes sanções: a – advertência aplicada exclusivamente pela infração administrativa de dar causa à inexecução parcial do contrato, quando não se justificar a imposição de penalidade mais grave; b – multa de mora de 0,5% (zero vírgula cinco por cento) aplicada sobre o valor do contrato, por dia de atraso injustificado na execução do objeto da contratação; c – multa de 10% (dez por cento) sobre o valor do contrato por qualquer das infrações administrativas previstas no referido Art. 155; d – impedimento de licitar e contratar no âmbito da Administração Pública direta e indireta do ente federativo que tiver aplicado a sanção, pelo prazo máximo de três anos, aplicada ao responsável pelas infrações administrativas previstas nos incisos II, III, IV, V, VI e VII do caput do referido Art. 155, quando não se justificar a imposição de penalidade mais grave; e – declaração de inidoneidade para licitar ou contratar no âmbito da Administração Pública direta e indireta de todos os entes federativos, pelo prazo mínimo de três anos e máximo de seis anos, aplicada ao responsável pelas infrações administrativas previstas nos incisos VIII, IX, X, XI e XII do caput do referido Art. 155, bem como pelas infrações administrativas previstas nos incisos II, III, IV, V, VI e VII do caput do mesmo artigo que justifiquem a imposição de penalidade mais grave que a sanção referida no § 4º do referido Art. 156; f – aplicação cumulada de outras sanções previstas na Lei 14.133/21.

14.2. Se o valor da multa ou indenização devida não for recolhido no prazo de 15 dias após a comunicação ao Contratado, será automaticamente descontado da primeira parcela do pagamento a que o Contratado vier a fazer jus, acrescido de juros moratórios de 1% (um por cento) ao mês, ou, quando for o caso, cobrado judicialmente.

15.0. DA COMPENSAÇÃO FINANCEIRA

15.1. Nos casos de eventuais atrasos de pagamento nos termos deste instrumento, e desde que o Contratado não tenha concorrido de alguma forma para o atraso, será admitida a compensação financeira, devida desde a data limite fixada para o pagamento até a data correspondente ao efetivo pagamento da parcela. Os encargos moratórios devidos em razão do atraso no pagamento serão calculados com utilização da seguinte fórmula: $EM = N \times VP \times I$, onde: EM = encargos moratórios; N = número de dias entre a data prevista para o pagamento e a do efetivo pagamento; VP = valor da parcela a ser paga; e I = índice de compensação financeira, assim apurado: $I = (TX \div 100) \div 365$, sendo TX = percentual do IPCA-IBGE acumulado nos últimos doze meses ou, na sua falta, um novo índice adotado pelo Governo Federal que o substitua. Na hipótese do referido índice estabelecido para a compensação financeira venha a ser extinto ou de qualquer forma não possa mais ser utilizado, será adotado, em substituição, o que vier a ser determinado pela legislação então em vigor.

16.0. DO ALINHAMENTO AOS PLANOS DA ADMINISTRAÇÃO

16.1. A contratação pretendida está alinhada aos planos estratégicos da Administração, delineados nas diretrizes e metas definidas nas ferramentas de planejamento aprovadas, onde estão fixadas e detalhadas as respectivas ações ao alcance dos objetivos institucionais, primando pela eficácia, eficiência e efetividade dos respectivos projetos, programas e processos.

17.0. DA JUSTIFICATIVA DA ESCOLHA DO TIPO DE SOLUÇÃO A CONTRATAR

17.1. A solução que melhor atende aos interesses e as necessidades da Administração, representada pela sua estrutura organizacional, é a pretensa: CONTRATAÇÃO DE EMPRESA PARA CONSTRUÇÃO DE PRAÇA NA COMUNIDADE CARDEIRO, ZONA RURAL DE SOLEDADE - PB. Salienta-se que a vigência da contratação será determinada: até o final do exercício financeiro de 2026, considerada da data de assinatura do respectivo instrumento de ajuste; podendo ser prorrogada, nas hipóteses e nos termos dos Arts. 105 a 114, da Lei 14.133/21.

17.2. Nesse mesmo diapasão, sopesadas as possibilidades previstas no Art. 44, da Lei 14.133/21, quando houver, observados os aspectos da demanda requerida, e após considerados os custos e os benefícios de cada opção prevista no referido diploma legal, indica-se como a alternativa mais vantajosa para a Administração, a contratação do objeto detalhado no presente instrumento, da forma como se apresenta.

18.0.DA DESCRIÇÃO DA SOLUÇÃO COMO UM TODO

18.1. Conforme os elementos apresentados, a solução é: CONTRATAÇÃO DE EMPRESA PARA CONSTRUÇÃO DE PRAÇA NA COMUNIDADE CARDEIRO, ZONA RURAL DE SOLEDADE - PB. Entende-se que o serviço poderá ser realizado por execução indireta, sob o regime de empreitada por preço global.

19.0.DOS RESULTADOS PRETENDIDOS

19.1. A Administração almeja com a contratação da pretensa solução, em termos de economicidade, eficácia, eficiência e de melhor aproveitamento dos recursos humanos, materiais e financeiros disponíveis, inclusive com respeito a impactos ambientais positivos, os seguintes resultados:

19.2. Em termos de economicidade, a efetivação da melhor contratação viável, especialmente quanto ao melhor custo benefício, relativamente a: CONTRATAÇÃO DE EMPRESA PARA CONSTRUÇÃO DE PRAÇA NA COMUNIDADE CARDEIRO, ZONA RURAL DE SOLEDADE - PB.

19.3. Com relação à eficácia, o atendimento de todas as demandas logísticas e funcionais, no suporte às atividades finalísticas da Administração, inerentes aos correspondentes serviços prestados de interesse público. Quanto à eficiência, assegurar a continuidade da prestação regular de tais serviços, com demanda notadamente crescente, e do uso racional dos recursos financeiros disponíveis.

19.4. Relativo ao melhor aproveitamento dos recursos humanos, materiais e financeiros, com a contratação em comento, da forma como se apresenta - consideradas as especificações, prazos, quantitativos e demais exigências devidamente definidas -, espera-se o regular cumprimento, por parte do interessado que venha a ser contratado, de todas as obrigações e compromissos assumidos, pois, desse modo, não haverá a necessidade de extinção contratual ou outras sanções em decorrência de inexecução do instrumento de ajuste pactuado, permitindo ao contratante, em vez de enviar esforços para a realização de novo certame destinado a contratação do mesmo objeto, destinar seus recursos humanos, materiais e financeiros para outras atividades fins da Administração.

19.5. Entende-se que a correta execução do objeto da contratação em tela, cuja regularidade será fiscalizada pela Administração, não atenta quanto ao meio ambiente e, principalmente, não acarretará impactos ambientais negativos.

20.0.DA ANÁLISE DE RISCO

20.1. Não foram identificados riscos substanciais a fora os comuns a toda contratação semelhante, tais como: a inexecução total ou parcial do ajuste pactuado; o não cumprimento de obrigações, especificações, projetos e prazos; bem como a ocorrência de caso fortuito ou de força maior.

20.2. Entende-se que as ações, de iniciativa da Administração, necessárias para reduzir a ocorrência dos riscos identificados, já estão previstas nos normativos aos quais à contratação do presente serviço deverá estar devidamente fundamentada, representadas pelas sanções administrativas a serem definidas, observando-se os aspectos e características do seu objeto.

Soledade - PB, 28 de Abril de 2026.

GUSTAVO LUIZ ARAÚJO SOUTO BATISTA
Secretário de Infraestrutura

OBRA: PRAÇA DO SÍTIO CARDEIRO
 CLIENTE: PREFEITURA DE SOLEDADE
 UNIDADES: 525.0M²
 VALOR POR UNIDADE: R\$ 184,47



PLANILHA ORÇAMENTÁRIA

ITEM	CÓDIGO	DESCRIÇÃO	FONTE	UNIDADE	QTD	VALOR UNITÁRIO R\$		PREÇO TOTAL R\$		
						SEM BDI	COM BDI	SEM BDI	COM BDI	
1	SERVIÇOS PRELIMINARES								1.200,00	1.471,32
1.1	00004813	PLACA DE OBRA (PARA CONSTRUCAO CIVIL) EM CHAPA GALVANIZADA *N. 22*, ADESIVADA, DE *2,4 X 1,2* M (SEM POSTES PARA FIXACAO)	SINAPI	M2	3,00	400,00	490,44	1.200,00	1.471,32	
2	PAVIMENTAÇÃO								39.156,96	48.010,25
2.1	94273	ASSENTAMENTO DE GUIA (MEIO-FIO) EM TRECHO RETO, CONFECCIONADA EM CONCRETO PRÉ-FABRICADO, DIMENSÕES 100X15X13X30 CM (COMPRIMENTO X BASE INFERIOR X BASE SUPERIOR X ALTURA). AF_01/2024	SINAPI	M	85,50	39,02	47,84	3.336,21	4.090,32	
2.2	103913	EXECUÇÃO DE PISO INDUSTRIAL DE CONCRETO ARMADO, FCK = 20 MPA, ESPESSURA DE 12,0 CM. AF_04/2022	SINAPI	M2	148,00	118,84	145,71	17.588,32	21.565,08	
2.3	93680	EXECUÇÃO DE PAVIMENTO EM PISO INTERTRAVADO, COM BLOCO RETANGULAR COLORIDO DE 20 X 10 CM, ESPESSURA 6 CM. AF_10/2022	SINAPI	M2	221,16	82,44	101,08	18.232,43	22.354,85	
3	ILUMINAÇÃO								27.794,98	34.078,87
3.1	93008	ELETRODUTO RÍGIDO ROSCÁVEL, PVC, DN 50 MM (1 1/2"), PARA REDE ENTERRADA DE DISTRIBUIÇÃO DE ENERGIA ELÉTRICA - FORNECIMENTO E INSTALAÇÃO. AF_12/2021	SINAPI	M	117,50	18,17	22,28	2.134,98	2.617,90	
3.2	S04429	CAIXA DE INSPEÇÃO 0,30 x 0,30 x 0,40m	ORSE	un	7,00	167,99	205,97	1.175,93	1.441,79	
3.3	00005044	POSTE DE CONCRETO ARMADO DE SECAO CIRCULAR, EXTENSAO DE 9,00 M, RESISTENCIA DE 200 A 300 DAN, TIPO C-14	SINAPI	UN	6,00	910,79	1.116,72	5.464,74	6.700,32	
3.4	113558	SUPORTE DE FIXAÇÃO EM CHAPA DE AÇO GALVANIZADO, PARA 03 LUMINÁRIA, ENCAIXE EM POSTE COM TOPO DE Ø DE 48MM/60,3MM EXTERNO, CODIGO SUP03, DA AMES ILUMINAÇÃO OU SIMILAR	ORSE	Un	6,00	125,02	153,29	750,12	919,74	
3.5	101660	LUMINÁRIA DE LED PARA ILUMINAÇÃO PÚBLICA, DE 240 W ATÉ 350 W - FORNECIMENTO E INSTALAÇÃO. AF_02/2025 PS	SINAPI	UN	18,00	830,02	1.017,69	14.940,36	18.318,42	
3.6	101560	CABO DE COBRE FLEXÍVEL ISOLADO, 10 MM², 0,6/1,0 KV, PARA REDE AÉREA DE DISTRIBUIÇÃO DE ENERGIA ELÉTRICA DE BAIXA TENSÃO - FORNECIMENTO E INSTALAÇÃO. AF_07/2020	SINAPI	M	279,50	11,91	14,60	3.328,85	4.080,70	
4	SERVIÇOS COMPLEMENTARES								10.838,52	13.288,91
4.1	S03226	BANCO DE CONCRETO EM ALVENARIA DE TIJOLOS, ASSENTO EM CONCRETO ARMADO, SEM ENCOSTO, PINTADO COM TINTA ACRÍLICA, 2 DEMÃOS	ORSE	m	48,20	208,20	255,27	10.035,24	12.304,01	
4.2	PRÓPRIO	RAMPA PARA ACESSO DE DEFICIENTES FÍSICOS, EM CONCRETO SIMPLES FCK = 25 MPA, DESEMPENADO, COM PINTURA INDICATIVA EM NOVACOR 02 DEMÃOS.	Composições Próprias	UND	2,00	401,64	492,45	803,28	984,90	
VALOR TOTAL:								96.849,35		

PEDRO HENRIQUE ARAÚJO SOUTO BADU
 ENGENHEIRO CIVIL
 CREA 1622833136-5

MEMÓRIAS DE CÁLCULO

1. SERVIÇOS PRELIMINARES

1.1. 00004813 PLACA DE OBRA (PARA CONSTRUÇÃO CIVIL) EM CHAPA GALVANIZADA *N. 22*, ADESIVADA, DE *2,4 X 1,2* M (SEM POSTES PARA FIXAÇÃO) (M²)

		H	L	QTD
	(L*H)	1,50000000	2,00000000	3,00
				3,00

TOTAL DA MEMÓRIA DE CÁLCULO: 3,00

2. PAVIMENTAÇÃO

2.1. 94273 ASSENTAMENTO DE GUIA (MEIO-FIO) EM TRECHO RETO, CONFECCIONADA EM CONCRETO PRÉ-FABRICADO, DIMENSÕES 100X15X13X30 CM (COMPRIMENTO X BASE INFERIOR X BASE SUPERIOR X ALTURA). AF_01/2024 (M)

		N	P	QTD
LIMITES DA PRAÇA	P*N	1,00000000	85,50000000	85,50
				85,50

TOTAL DA MEMÓRIA DE CÁLCULO: 85,50

2.2. 103913 EXECUÇÃO DE PISO INDUSTRIAL DE CONCRETO ARMADO, FCK = 20 MPA, ESPESSURA DE 12,0 CM. AF_04/2022 (M²)

		A	N	QTD
ÁREA DE PISO INDUSTRIAL POLIDO	A*N	74,00000000	2,00000000	148,00
				148,00

TOTAL DA MEMÓRIA DE CÁLCULO: 148,00

2.3. 93680 EXECUÇÃO DE PAVIMENTO EM PISO INTERTRAVADO, COM BLOCO RETANGULAR COLORIDO DE 20 X 10 CM, ESPESSURA 6 CM. AF_10/2022 (M²)

		A	N	QTD
ÁREA TOTAL	A*N	405,90000000	1,00000000	405,90
ÁREA DE PISO INDUSTRIAL POLIDO	-A*N	74,00000000	2,00000000	-148,00
BANCOS	-A*N	0,90000000	8,00000000	-7,20
BANCO CENTRAL	-A*N	23,30000000	1,00000000	-23,30
CANTEIROS DE ARVORES	-A*N	0,60000000	4,00000000	-2,40
RAMPAS	-A*N	1,92000000	2,00000000	-3,84
				221,16

TOTAL DA MEMÓRIA DE CÁLCULO: 221,16

3. ILUMINAÇÃO

3.1. 93008 ELETRODUTO RÍGIDO ROSCÁVEL, PVC, DN 50 MM (1 1/2"), PARA REDE ENTERRADA DE DISTRIBUIÇÃO DE ENERGIA ELÉTRICA - FORNECIMENTO E INSTALAÇÃO. AF_12/2021 (M)

MEMÓRIAS DE CÁLCULO

		C	QTD
RAMAL LONGITUDINAL	C	79,50000000	79,50
RAMAL TRANSVERSAL	C	18,50000000	18,50
RAMAL TRANSVERSAL (FASE, NEUTRO)	C	19,50000000	19,50
			117,50

TOTAL DA MEMÓRIA DE CÁLCULO: 117,50

3.2. S04429 CAIXA DE INSPEÇÃO 0,30 x 0,30 x 0,40m (un)

		N	QTD
	N	7,00000000	7,00
			7,00

TOTAL DA MEMÓRIA DE CÁLCULO: 7,00

3.3. 00005044 POSTE DE CONCRETO ARMADO DE SECAO CIRCULAR, EXTENSAO DE 9,00 M, RESISTENCIA DE 200 A 300 DAN, TIPO C-14 (UN)

		N	QTD
POSTES	N	6,00000000	6,00
			6,00

TOTAL DA MEMÓRIA DE CÁLCULO: 6,00

3.4. I13558 SUPORTE DE FIXAÇÃO EM CHAPA DE AÇO GALVANIZADO, PARA 03 LUMINÁRIA, ENCAIXE EM POSTE COM TOPO DE Ø DE 48MM/60,3MM EXTERNO, CODIGO SUP03, DA AMES ILUMINAÇÃO OU SIMILAR (Un)

		N	QTD
POSTE COM 3 PETALAS	N	6,00000000	6,00
			6,00

TOTAL DA MEMÓRIA DE CÁLCULO: 6,00

3.5. 101660 LUMINÁRIA DE LED PARA ILUMINAÇÃO PÚBLICA, DE 240 W ATÉ 350 W - FORNECIMENTO E INSTALAÇÃO. AF_02/2025_PS (UN)

		C	N	QTD
POSTE COM 3 PETALAS	N*C	3,00000000	6,00000000	18,00
				18,00

TOTAL DA MEMÓRIA DE CÁLCULO: 18,00

3.6. 101560 CABO DE COBRE FLEXÍVEL ISOLADO, 10 MM², 0,6/1,0 KV, PARA REDE AÉREA DE DISTRIBUIÇÃO DE ENERGIA ELÉTRICA DE BAIXA TENSÃO - FORNECIMENTO E INSTALAÇÃO. AF_07/2020 (M)

		N	C	QTD
	N*C	18,00000000	9,00000000	162,00
	N*C	1,00000000	117,50000000	117,50
				279,50

TOTAL DA MEMÓRIA DE CÁLCULO: 279,50

4. SERVIÇOS COMPLEMENTARES

MEMÓRIAS DE CÁLCULO

4.1. S03226 BANCO DE CONCRETO EM ALVENARIA DE TIJOLOS, ASSENTO EM CONCRETO ARMADO, SEM ENCOSTO, PINTADO COM TINTA ACRÍLICA, 2 DEMÃOS (m)

		C	N	QTD
BANCOS 3,00 X 0,30	N°C	3,00000000	8,00000000	24,00
BANCO CENTRAL	N°C	24,20000000	1,00000000	24,20
				48,20

TOTAL DA MEMÓRIA DE CÁLCULO: 48,20

4.2. 003 RAMPA PARA ACESSO DE DEFICIENTES FÍSICOS, EM CONCRETO SIMPLES FCK = 25 MPA, DESEMPENADO, COM PINTURA INDICATIVA EM NOVACOR 02 DEMÃOS. (UND)

		N	QTD
	N	2,00000000	2,00
			2,00

TOTAL DA MEMÓRIA DE CÁLCULO: 2,00

PEDRO HENRIQUE ARAÚJO SOUTO BADU
ENGENHEIRO CIVIL
CREA 1622833136-5

RELATÓRIO ANALÍTICO - COMPOSIÇÕES DE CUSTOS

1.1. 00004813 PLACA DE OBRA (PARA CONSTRUÇÃO CIVIL) EM CHAPA GALVANIZADA *N. 22*, ADESIVADA, DE *2,4 X 1,2* M (SEM POSTES PARA FIXAÇÃO) (M2)

Material	FORNEDOR	UNID	COEFICIENTE	PREÇO UNITÁRIO	TOTAL	
00004813	PLACA DE OBRA (PARA CONSTRUÇÃO CIVIL) EM CHAPA GALVANIZADA *N. 22*, ADESIVADA, DE *2,4 X 1,2* M (SEM POSTES PARA FIXAÇÃO)	SINAPI	M2	1,00000000	400,00	400,00
TOTAL Material:					400,00	
VALOR:					400,00	

2.1. 94273 ASSENTAMENTO DE GUIA (MEIO-FIO) EM TRECHO RETO, CONFECCIONADA EM CONCRETO PRÉ-FABRICADO, DIMENSÕES 100X15X13X30 CM (COMPRIMENTO X BASE INFERIOR X BASE SUPERIOR X ALTURA). AF_01/2024 (M)

Material	FORNEDOR	UNID	COEFICIENTE	PREÇO UNITÁRIO	TOTAL	
00000370	AREIA MEDIA - POSTO JAZIDA/FORNECEDOR (RETIRADO NA JAZIDA, SEM TRANSPORTE)	SINAPI	M3	0,00660000	140,00	0,92
00004059	MEIO-FIO OU GUIA DE CONCRETO, PRE-MOLDADO, COMP 1 M, *30 X 12/15* CM (H X L1/L2)	SINAPI	M	1,00500000	26,61	26,74
TOTAL Material:					27,66	

Mão de Obra com Encargos Complementares	FORNEDOR	UNID	COEFICIENTE	PREÇO UNITÁRIO	TOTAL	
88309	PEDREIRO COM ENCARGOS COMPLEMENTARES	SINAPI	H	0,22960000	24,62	5,65
88316	SERVENTE COM ENCARGOS COMPLEMENTARES	SINAPI	H	0,22960000	19,61	4,50
TOTAL Mão de Obra com Encargos Complementares:					10,15	

Serviço	FORNEDOR	UNID	COEFICIENTE	PREÇO UNITÁRIO	TOTAL	
88629	ARGAMASSA TRAÇO 1:3 (EM VOLUME DE CIMENTO E AREIA MÉDIA ÚMIDA), PREPARO MANUAL. AF_08/2019	SINAPI	M3	0,00180000	675,24	1,21
TOTAL Serviço:					1,21	
VALOR:					39,02	

2.2. 103913 EXECUÇÃO DE PISO INDUSTRIAL DE CONCRETO ARMADO, FCK = 20 MPA, ESPESSURA DE 12,0 CM. AF_04/2022 (M2)

Equipamento Custo Horário	FORNEDOR	UNID	COEFICIENTE	PREÇO UNITÁRIO	TOTAL	
95282	DESEMPENADEIRA DE CONCRETO, PESO DE 78 KG, 4 PÁS, MOTOR A GASOLINA, POTÊNCIA 5,5 HP - CHP DIURNO. AF_05/2023	SINAPI	CHP	0,00429500	10,05	0,04
TOTAL Equipamento Custo Horário:					0,04	

Material	FORNEDOR	UNID	COEFICIENTE	PREÇO UNITÁRIO	TOTAL	
00042409	AGENTE DE CURA, PROTETOR DA EVAPORAÇÃO DA ÁGUA DE HIDRATAÇÃO DO CONCRETO	SINAPI	KG	0,40000000	14,65	5,86
00034492	CONCRETO USINADO BOMBEÁVEL, CLASSE DE RESISTÊNCIA C20, COM BRITA 0 E 1, SLUMP = 100 +/- 20 MM, EXCLUÍ SERVIÇO DE BOMBAMENTO (NBR 8953)	SINAPI	M3	0,12715700	525,00	66,75
00005069	PREGO DE AÇO POLIDO COM CABECA 17 X 27 (2 1/2 X 11)	SINAPI	KG	0,00177000	22,81	0,04
00004517	SARRAFO *2,5 X 7,5* CM EM PINUS, MISTA OU EQUIVALENTE DA REGIÃO - BRUTA	SINAPI	M	0,05133300	4,11	0,21
00043614	TABUA NÃO APARELHADA *2,5 X 15* CM, EM MACARANDUBA/MASSARANDUBA, ANJELIM OU EQUIVALENTE DA REGIÃO - BRUTA	SINAPI	M	0,06416700	13,26	0,85
TOTAL Material:					73,71	

Mão de Obra com Encargos Complementares	FORNEDOR	UNID	COEFICIENTE	PREÇO UNITÁRIO	TOTAL	
88262	CARPINTEIRO DE FORMAS COM ENCARGOS COMPLEMENTARES	SINAPI	H	0,03200600	24,21	0,77
88309	PEDREIRO COM ENCARGOS COMPLEMENTARES	SINAPI	H	0,06519900	24,62	1,60

RELATÓRIO ANALÍTICO - COMPOSIÇÕES DE CUSTOS

88316	SERVENTE COM ENCARGOS COMPLEMENTARES	SINAPI	H	0,09514700	19,61	1,86
					TOTAL Mão de Obra com Encargos Complementares:	4,23

Serviço	FONTE	UNID	COEFICIENTE	PREÇO UNITÁRIO	TOTAL	
97115	APLICAÇÃO DE GRAXA EM BARRAS DE TRANSFERÊNCIA PARA EXECUÇÃO DE PAVIMENTO DE CONCRETO. AF_04/2022	SINAPI	KG	0,02337300	54,67	1,27
97113	APLICAÇÃO DE LONA PLÁSTICA PARA EXECUÇÃO DE PAVIMENTOS DE CONCRETO. AF_04/2022	SINAPI	M2	1,00000000	2,17	2,17
97090	ARMAÇÃO PARA EXECUÇÃO DE RADIER, PISO DE CONCRETO OU LAJE SOBRE SOLO, COM USO DE TELA Q-138. AF_09/2021	SINAPI	KG	2,20000000	12,31	27,08
97116	BARRAS DE TRANSFERÊNCIA, AÇO CA-25 DE 16,0 MM, PARA EXECUÇÃO DE PAVIMENTO DE CONCRETO - FORNECIMENTO E INSTALAÇÃO. AF_04/2022	SINAPI	KG	0,52600000	19,66	10,34
					TOTAL Serviço:	40,86
					VALOR:	118,84

2.3. 93680 EXECUÇÃO DE PAVIMENTO EM PISO INTERTRAVADO, COM BLOCO RETANGULAR COLORIDO DE 20 X 10 CM, ESPESSURA 6 CM. AF_10/2022 (M2)

Equipamento Custo Horário	FONTE	UNID	COEFICIENTE	PREÇO UNITÁRIO	TOTAL	
91285	CORTADORA DE PISO COM MOTOR 4 TEMPOS A GASOLINA, POTÊNCIA DE 13 HP, COM DISCO DE CORTE DIAMANTADO SEGMENTADO PARA CONCRETO, DIÂMETRO DE 350 MM, FURO DE 1" (14 X 1") - CHI DIURNO. AF_08/2015	SINAPI	CHI	0,09700000	0,63	0,06
91283	CORTADORA DE PISO COM MOTOR 4 TEMPOS A GASOLINA, POTÊNCIA DE 13 HP, COM DISCO DE CORTE DIAMANTADO SEGMENTADO PARA CONCRETO, DIÂMETRO DE 350 MM, FURO DE 1" (14 X 1") - CHP DIURNO. AF_08/2015	SINAPI	CHP	0,00380000	9,85	0,03
91278	PLACA VIBRATÓRIA REVERSÍVEL COM MOTOR 4 TEMPOS A GASOLINA, FORÇA CENTRÍFUGA DE 25 KN (2500 KGF), POTÊNCIA 5,5 CV - CHI DIURNO. AF_08/2015	SINAPI	CHI	0,09670000	0,78	0,07
91277	PLACA VIBRATÓRIA REVERSÍVEL COM MOTOR 4 TEMPOS A GASOLINA, FORÇA CENTRÍFUGA DE 25 KN (2500 KGF), POTÊNCIA 5,5 CV - CHP DIURNO. AF_08/2015	SINAPI	CHP	0,00410000	10,07	0,04
					TOTAL Equipamento Custo Horário:	0,20

Material	FONTE	UNID	COEFICIENTE	PREÇO UNITÁRIO	TOTAL	
00000370	AREIA MEDIA - POSTO JAZIDA/FORNECEDOR (RETIRADO NA JAZIDA, SEM TRANSPORTE)	SINAPI	M3	0,05680000	140,00	7,95
00036156	BLOQUETE/PISO INTERTRAVADO DE CONCRETO - MODELO O N D A / 1 6 FACES/RETANGULAR/TIJOLINHO/PAVER/HOLANDES/PARALELELO PIPEDO, *20 X 10* CM, E = 6 CM, RESISTENCIA DE 35 MPA, COLORIDO	SINAPI	M2	1,00410000	64,24	64,50
00004741	PO DE PEDRA (POSTO PEDREIRA/FORNECEDOR, SEM FRETE)	SINAPI	M3	0,00980000	93,96	0,92
					TOTAL Material:	73,37

Mão de Obra com Encargos Complementares	FONTE	UNID	COEFICIENTE	PREÇO UNITÁRIO	TOTAL	
88260	CALCETEIRO COM ENCARGOS COMPLEMENTARES	SINAPI	H	0,20150000	24,43	4,92
88316	SERVENTE COM ENCARGOS COMPLEMENTARES	SINAPI	H	0,20150000	19,61	3,95
					TOTAL Mão de Obra com Encargos Complementares:	8,87
					VALOR:	82,44

3.1. 93008 ELETRODUTO RÍGIDO ROSCÁVEL, PVC, DN 50 MM (1 1/2"), PARA REDE ENTERRADA DE DISTRIBUIÇÃO DE ENERGIA ELÉTRICA - FORNECIMENTO E INSTALAÇÃO. AF_12/2021 (M)

Material	FONTE	UNID	COEFICIENTE	PREÇO UNITÁRIO	TOTAL
----------	-------	------	-------------	----------------	-------

RELATÓRIO ANALÍTICO - COMPOSIÇÕES DE CUSTOS

00002680	ELETRODUTO DE PVC RIGIDO ROSCAVEL DE 1 1/2", SEM LUVA	SINAPI	M	1,10000000	11,87	13,05
					TOTAL Material:	13,05

Mão de Obra com Encargos Complementares		FONTES	UNID	COEFICIENTE	PREÇO UNITÁRIO	TOTAL
88247	AUXILIAR DE ELETRICISTA COM ENCARGOS COMPLEMENTARES	SINAPI	H	0,11220000	20,79	2,33
88264	ELETRICISTA COM ENCARGOS COMPLEMENTARES	SINAPI	H	0,11220000	24,95	2,79
					TOTAL Mão de Obra com Encargos Complementares:	5,12
					VALOR:	18,17

3.2. S04429 CAIXA DE INSPEÇÃO 0,30 x 0,30 x 0,40m (un)

Serviço		FONTES	UNID	COEFICIENTE	PREÇO UNITÁRIO	TOTAL
S00141	Aço CA - 60 Ø 4,2 a 9,5mm, inclusive corte, dobragem, montagem e colocação de ferragens nas formas, para superestruturas e fundações - R1	ORSE	kg	0,77000000	12,23	9,41
S00155	Alvenaria tijolo cerâmico maciço (5x9x19), esp = 0,09m (singela), com argamassa traço t5 - 1:2:8 (cimento / cal / areia) c/ junta de 2,0cm - R1	ORSE	m2	0,64000000	119,93	76,75
S03310	Chapisco em parede com argamassa traço t1 - 1:3 (cimento / areia) - Revisado 08/2015	ORSE	m2	0,48000000	6,97	3,34
S00126	Concreto simples fabricado na obra, fck=15 mpa, lançado e adensado	ORSE	m3	0,03800000	605,62	23,01
S02497	Escavação manual de vala ou cava em material de 1ª categoria, profundidade até 1,50m	ORSE	m3	0,12500000	55,61	6,95
S00085	Forma plana para fundações, em compensado resinado 12mm, 03 usos	ORSE	m2	0,30600000	95,50	29,22
S03318	Reboco especial de parede 2cm com argamassa traço t3 - 1:3 cimento / areia / vedacit	ORSE	m2	0,48000000	40,08	19,23
					TOTAL Serviço:	167,91
					VALOR:	167,99

3.3. 00005044 POSTE DE CONCRETO ARMADO DE SECAO CIRCULAR, EXTENSAO DE 9,00 M, RESISTENCIA DE 200 A 300 DAN, TIPO C-14 (UN)

Material		FONTES	UNID	COEFICIENTE	PREÇO UNITÁRIO	TOTAL
00005044	POSTE DE CONCRETO ARMADO DE SECAO CIRCULAR, EXTENSAO DE 9,00 M, RESISTENCIA DE 200 A 300 DAN, TIPO C-14	SINAPI	UN	1,00000000	910,79	910,79
					TOTAL Material:	910,79
					VALOR:	910,79

3.4. I13558 SUPORTE DE FIXAÇÃO EM CHAPA DE AÇO GALVANIZADO, PARA 03 LUMINÁRIA, ENCAIXE EM POSTE COM TOPO DE Ø DE 48MM/60,3MM EXTERNO, CODIGO SUP03, DA AMES ILUMINAÇÃO OU SIMILAR (Un)

Material		FONTES	UNID	COEFICIENTE	PREÇO UNITÁRIO	TOTAL
I13558	Suporte de fixação em chapa de aço galvanizado, para 03 luminária, encaixe em poste com topo de Ø de 48mm/60,3mm externo, Codigo SUP03, da AMES ILUMINAÇÃO ou similar	ORSE	Un	1,00000000	125,02	125,02
					TOTAL Material:	125,02
					VALOR:	125,02

3.5. 101660 LUMINÁRIA DE LED PARA ILUMINAÇÃO PÚBLICA, DE 240 W ATÉ 350 W - FORNECIMENTO E INSTALAÇÃO. AF_02/2025_PS (UN)

RELATÓRIO ANALÍTICO - COMPOSIÇÕES DE CUSTOS

Equipamento Custo Horário		FONTE	UNID	COEFICIENTE	PREÇO UNITÁRIO	TOTAL
5930	GUINDAUTO HIDRÁULICO, CAPACIDADE MÁXIMA DE CARGA 6200 KG, MOMENTO MÁXIMO DE CARGA 11,7 TM, ALCANCE MÁXIMO HORIZONTAL 9,70 M, INCLUSIVE CAMINHÃO TOCO PBT 16.000 KG, POTÊNCIA DE 189 CV - CHI DIURNO. AF_06/2014	SINAPI	CHI	0,05170140	67,59	3,49
5928	GUINDAUTO HIDRÁULICO, CAPACIDADE MÁXIMA DE CARGA 6200 KG, MOMENTO MÁXIMO DE CARGA 11,7 TM, ALCANCE MÁXIMO HORIZONTAL 9,70 M, INCLUSIVE CAMINHÃO TOCO PBT 16.000 KG, POTÊNCIA DE 189 CV - CHP DIURNO. AF_06/2014	SINAPI	CHP	0,20160710	263,29	53,08
TOTAL Equipamento Custo Horário:						56,57
Material		FONTE	UNID	COEFICIENTE	PREÇO UNITÁRIO	TOTAL
00021127	FITA ISOLANTE ADESIVA ANTICHAMA, USO ATE 750 V, EM ROLO DE 19 MM X 5 M	SINAPI	UN	0,01400000	3,21	0,04
00042249	LUMINARIA DE LED PARA ILUMINACAO PUBLICA, DE 240 W ATE 350 W, INVOLUCRO EM ALUMINIO OU ACO INOX	SINAPI	UN	1,00000000	763,98	763,98
TOTAL Material:						764,02
Mão de Obra com Encargos Complementares		FONTE	UNID	COEFICIENTE	PREÇO UNITÁRIO	TOTAL
88247	AUXILIAR DE ELETRICISTA COM ENCARGOS COMPLEMENTARES	SINAPI	H	0,20640000	20,79	4,29
88264	ELETRICISTA COM ENCARGOS COMPLEMENTARES	SINAPI	H	0,20640000	24,95	5,14
TOTAL Mão de Obra com Encargos Complementares:						9,43
VALOR:						830,02

3.6. 101560 CABO DE COBRE FLEXÍVEL ISOLADO, 10 MM², 0,6/1,0 KV, PARA REDE AÉREA DE DISTRIBUIÇÃO DE ENERGIA ELÉTRICA DE BAIXA TENSÃO - FORNECIMENTO E INSTALAÇÃO. AF_07/2020 (M)

Material		FONTE	UNID	COEFICIENTE	PREÇO UNITÁRIO	TOTAL
00001020	CABO DE COBRE, FLEXIVEL, CLASSE 4 OU 5, ISOLACAO EM PVC/A, ANTICHAMA BWF-B, COBERTURA PVC-ST1, ANTICHAMA BWF-B, 1 CONDUTOR, 0,6/1 KV, SECAO NOMINAL 10 MM2	SINAPI	M	1,04010000	11,39	11,84
TOTAL Material:						11,84
Mão de Obra com Encargos Complementares		FONTE	UNID	COEFICIENTE	PREÇO UNITÁRIO	TOTAL
88264	ELETRICISTA COM ENCARGOS COMPLEMENTARES	SINAPI	H	0,00290000	24,95	0,07
TOTAL Mão de Obra com Encargos Complementares:						0,07
VALOR:						11,91

4.1. S03226 BANCO DE CONCRETO EM ALVENARIA DE TIJOLOS, ASSENTO EM CONCRETO ARMADO, SEM ENCOSTO, PINTADO COM TINTA ACRÍLICA, 2 DEMÃOS (m)

Serviço		FONTE	UNID	COEFICIENTE	PREÇO UNITÁRIO	TOTAL
S00140	Aço CA - 50 Ø 6,3 a 12,5mm, inclusive corte, dobragem, montagem e colocacao de ferragens nas formas, para superestruturas e fundações - R1	ORSE	kg	1,60000000	13,16	21,05
S00151	Alvenaria bloco cerâmico vedação, 9x19x24cm, e=9cm, com argamassa t5 - 1:2:8 (cimento/cal/areia), junta=1cm - Rev.09	ORSE	m2	1,00000000	52,57	52,57
S00077	Aterro de caixão de edificação, com fornec. de areia, adensada com água	ORSE	m3	0,05000000	175,61	8,78
S03310	Chapisco em parede com argamassa traço t1 - 1:3 (cimento / areia) - Revisado 08/2015	ORSE	m2	2,00000000	6,97	13,94
S00096	Concreto simples usinado fck=15mpa, bombeado, lançado e adensado em superestrutura	ORSE	m3	0,02000000	529,97	10,59
S00115	Forma plana para estruturas, em compensado resinado de 12mm, 02 usos, inclusive escoramento - Rev 02_04/2022	ORSE	m2	0,20000000	133,06	26,61

OBRA: PRAÇA DO SÍTIO CARDEIRO
 CLIENTE: PREFEITURA DE SOLEDADE
 UNIDADES: 525.0M²
 VALOR POR UNIDADE: R\$ 184,47



RELATÓRIO ANALÍTICO - COMPOSIÇÕES DE CUSTOS

S02295	Pintura para exteriores, sobre paredes, com lixamento, aplicação de 01 demão de selador acrílico, 02 demãos de massa acrílica e 02 demãos de tinta acrílica convencional - Rev 03	ORSE	m2	0,90000000	49,73	44,75
S01908	Reboco ou emboço externo, de parede, com argamassa traço t5 - 1:2:8 (cimento / cal / areia), espessura 2,0 cm	ORSE	m2	0,80000000	37,25	29,80
					TOTAL Serviço:	208,09
					VALOR:	208,20

4.2. PRÓPRIO RAMPA PARA ACESSO DE DEFICIENTES FÍSICOS, EM CONCRETO SIMPLES FCK = 25 MPA, DESEMPENADO, COM PINTURA INDICATIVA EM NOVACOR 02 DEMÃOS. (UND)

Serviço	FONTE	UNID	COEFICIENTE	PREÇO UNITÁRIO	TOTAL	
94964	CONCRETO FCK = 20MPA, TRAÇO 1:2,7:3 (EM MASSA SECA DE CIMENTO/ AREIA MÉDIA/ BRITA 1) - PREPARO MECÂNICO COM BETONEIRA 400 L. AF_05/2021	SINAPI	M3	0,52700000	481,79	253,90
102491	PINTURA DE PISO COM TINTA ACRÍLICA, APLICAÇÃO MANUAL, 2 DEMÃOS, INCLUSO FUNDO PREPARADOR. AF_05/2021	SINAPI	M2	7,53000000	19,62	147,74
					TOTAL Serviço:	401,64
					VALOR:	401,64

PEDRO HENRIQUE ARAÚJO SOUTO BADU
 ENGENHEIRO CIVIL
 CREA 1622833136-5

OBRA: PRAÇA DO SÍTIO CARDEIRO
CLIENTE: PREFEITURA DE SOLEDADE
UNIDADES: 525.0M²
VALOR POR UNIDADE: R\$ 184,47



RELATÓRIO ANALÍTICO - COMPOSIÇÕES PRÓPRIAS

PRÓPRIO RAMPA PARA ACESSO DE DEFICIENTES FÍSICOS, EM CONCRETO SIMPLES FCK = 25 MPA, DESEMPENADO, COM PINTURA INDICATIVA EM NOVACOR 02 DEMÃOS. (UND)						
Serviço		FONTES	UNID	COEFICIENTE	PREÇO UNITÁRIO	TOTAL
94964	CONCRETO FCK = 20MPA, TRAÇO 1:2,7:3 (EM MASSA SECA DE CIMENTO/ AREIA MÉDIA/ BRITA 1) - PREPARO MECÂNICO COM BETONEIRA 400 L. AF_05/2021	SINAPI	M3	0,52700000	481,79	253,90
102491	PINTURA DE PISO COM TINTA ACRÍLICA, APLICAÇÃO MANUAL, 2 DEMÃOS, INCLUSO FUNDO PREPARADOR. AF_05/2021	SINAPI	M2	7,53000000	19,62	147,74
					TOTAL Serviço:	401,64
					VALOR:	401,64

PEDRO HENRIQUE ARAÚJO SOUTO BADU
ENGENHEIRO CIVIL
CREA 1622833136-5

RELATÓRIO ANALÍTICO - COMPOSIÇÕES AUXILIARES

88238 AJUDANTE DE ARMADOR COM ENCARGOS COMPLEMENTARES (H)						
Encargos Complementares		FONTES	UNID	COEFICIENTE	PREÇO UNITÁRIO	TOTAL
00037370	ALIMENTACAO - HORISTA (COLETADO CAIXA - ENCARGOS COMPLEMENTARES)	SINAPI	H	1,00000000	0,92	0,92
00043489	EPI - FAMILIA PEDREIRO - HORISTA (ENCARGOS COMPLEMENTARES - COLETADO CAIXA)	SINAPI	H	1,00000000	1,31	1,31
00037372	EXAMES - HORISTA (COLETADO CAIXA - ENCARGOS COMPLEMENTARES)	SINAPI	H	1,00000000	1,43	1,43
00043465	FERRAMENTAS - FAMILIA PEDREIRO - HORISTA (ENCARGOS COMPLEMENTARES - COLETADO CAIXA)	SINAPI	H	1,00000000	0,78	0,78
00037373	SEGURO - HORISTA (COLETADO CAIXA - ENCARGOS COMPLEMENTARES)	SINAPI	H	1,00000000	0,08	0,08
00037371	TRANSPORTE - HORISTA (COLETADO CAIXA - ENCARGOS COMPLEMENTARES)	SINAPI	H	1,00000000	0,80	0,80
					TOTAL Encargos Complementares:	5,32
Mão de Obra		FONTES	UNID	COEFICIENTE	PREÇO UNITÁRIO	TOTAL
00006114	AJUDANTE DE ARMADOR (HORISTA)	SINAPI	H	1,00000000	14,89	14,89
					TOTAL Mão de Obra:	14,89
Serviço		FONTES	UNID	COEFICIENTE	PREÇO UNITÁRIO	TOTAL
95308	CURSO DE CAPACITAÇÃO PARA AJUDANTE DE ARMADOR (ENCARGOS COMPLEMENTARES) - HORISTA	SINAPI	H	1,00000000	0,17	0,17
					TOTAL Serviço:	0,17
					VALOR:	20,38

97115 APLICAÇÃO DE GRAXA EM BARRAS DE TRANSFERÊNCIA PARA EXECUÇÃO DE PAVIMENTO DE CONCRETO. AF_04/2022 (KG)						
Material		FONTES	UNID	COEFICIENTE	PREÇO UNITÁRIO	TOTAL
00004229	GRAXA LUBRIFICANTE A BASE DE LITIO, DE MULTIPLAS APLICACOES E CONTENDO ADITIVOS DE EXTREMA PRESSAO (GRAU DE VISCOSIDADE NLGI 2)	SINAPI	KG	1,00000000	42,01	42,01
					TOTAL Material:	42,01
Mão de Obra com Encargos Complementares		FONTES	UNID	COEFICIENTE	PREÇO UNITÁRIO	TOTAL
88316	SERVENTE COM ENCARGOS COMPLEMENTARES	SINAPI	H	0,64609000	19,61	12,66
					TOTAL Mão de Obra com Encargos Complementares:	12,66
					VALOR:	54,67

97113 APLICAÇÃO DE LONA PLÁSTICA PARA EXECUÇÃO DE PAVIMENTOS DE CONCRETO. AF_04/2022 (M2)						
Material		FONTES	UNID	COEFICIENTE	PREÇO UNITÁRIO	TOTAL
00042408	LONA PLASTICA EXTRA FORTE PRETA, E = 200 MICRA	SINAPI	M2	1,12800000	1,72	1,94
					TOTAL Material:	1,94
Mão de Obra com Encargos Complementares		FONTES	UNID	COEFICIENTE	PREÇO UNITÁRIO	TOTAL
88309	PEDREIRO COM ENCARGOS COMPLEMENTARES	SINAPI	H	0,00491000	24,62	0,12
88316	SERVENTE COM ENCARGOS COMPLEMENTARES	SINAPI	H	0,00589000	19,61	0,11
					TOTAL Mão de Obra com Encargos Complementares:	0,23
					VALOR:	2,17

RELATÓRIO ANALÍTICO - COMPOSIÇÕES AUXILIARES

88629 ARGAMASSA TRAÇO 1:3 (EM VOLUME DE CIMENTO E AREIA MÉDIA ÚMIDA), PREPARO MANUAL. AF_08/2019 (M3)						
Material		FONTE	UNID	COEFICIENTE	PREÇO UNITÁRIO	TOTAL
00000370	AREIA MEDIA - POSTO JAZIDA/FORNECEDOR (RETIRADO NA JAZIDA, SEM TRANSPORTE)	SINAPI	M3	1,07000000	140,00	149,80
00001379	CIMENTO PORTLAND COMPOSTO CP II-32	SINAPI	KG	482,96000000	0,74	357,39
TOTAL Material:						507,19
Mão de Obra com Encargos Complementares						
		FONTE	UNID	COEFICIENTE	PREÇO UNITÁRIO	TOTAL
88316	SERVENTE COM ENCARGOS COMPLEMENTARES	SINAPI	H	8,57000000	19,61	168,05
TOTAL Mão de Obra com Encargos Complementares:						168,05
VALOR:						675,24

88245 ARMADOR COM ENCARGOS COMPLEMENTARES (H)						
Encargos Complementares		FONTE	UNID	COEFICIENTE	PREÇO UNITÁRIO	TOTAL
00037370	ALIMENTACAO - HORISTA (COLETADO CAIXA - ENCARGOS COMPLEMENTARES)	SINAPI	H	1,00000000	0,92	0,92
00043489	EPI - FAMILIA PEDREIRO - HORISTA (ENCARGOS COMPLEMENTARES - COLETADO CAIXA)	SINAPI	H	1,00000000	1,31	1,31
00037372	EXAMES - HORISTA (COLETADO CAIXA - ENCARGOS COMPLEMENTARES)	SINAPI	H	1,00000000	1,43	1,43
00043465	FERRAMENTAS - FAMILIA PEDREIRO - HORISTA (ENCARGOS COMPLEMENTARES - COLETADO CAIXA)	SINAPI	H	1,00000000	0,78	0,78
00037373	SEGURO - HORISTA (COLETADO CAIXA - ENCARGOS COMPLEMENTARES)	SINAPI	H	1,00000000	0,08	0,08
00037371	TRANSPORTE - HORISTA (COLETADO CAIXA - ENCARGOS COMPLEMENTARES)	SINAPI	H	1,00000000	0,80	0,80
TOTAL Encargos Complementares:						5,32
Mão de Obra						
		FONTE	UNID	COEFICIENTE	PREÇO UNITÁRIO	TOTAL
00000378	ARMADOR (HORISTA)	SINAPI	H	1,00000000	18,90	18,90
TOTAL Mão de Obra:						18,90
Serviço						
		FONTE	UNID	COEFICIENTE	PREÇO UNITÁRIO	TOTAL
95314	CURSO DE CAPACITAÇÃO PARA ARMADOR (ENCARGOS COMPLEMENTARES) - HORISTA	SINAPI	H	1,00000000	0,21	0,21
TOTAL Serviço:						0,21
VALOR:						24,43

97090 ARMAÇÃO PARA EXECUÇÃO DE RADIER, PISO DE CONCRETO OU LAJE SOBRE SOLO, COM USO DE TELA Q-138. AF_09/2021 (KG)						
Material		FONTE	UNID	COEFICIENTE	PREÇO UNITÁRIO	TOTAL
00043132	ARAME RECOZIDO 16 BWG, D = 1,65 MM (0,016 KG/M) OU 18 BWG, D = 1,25 MM (0,01 KG/M)	SINAPI	KG	0,01100000	24,00	0,26
00007155	TELA DE ACO SOLDADA NERVURADA, CA-60, Q-138, (2,20 KG/M ²), DIAMETRO DO FIO = 4,2 MM, LARGURA = 2,45 M, ESPACAMENTO DA MALHA = 10 X 10 CM	SINAPI	M2	0,55500000	15,76	8,74
00042407	TRELICA NERVURADA (ESPACADOR), ALTURA = 120,0 MM, DIAMETRO DOS BANZOS INFERIORES E SUPERIOR = 6,0 MM, DIAMETRO DA DIAGONAL = 4,2 MM	SINAPI	M	0,45500000	5,16	2,34
TOTAL Material:						11,34
Mão de Obra com Encargos Complementares						
		FONTE	UNID	COEFICIENTE	PREÇO UNITÁRIO	TOTAL
88238	AJUDANTE DE ARMADOR COM ENCARGOS COMPLEMENTARES	SINAPI	H	0,01100000	20,38	0,22

RELATÓRIO ANALÍTICO - COMPOSIÇÕES AUXILIARES

88245	ARMADOR COM ENCARGOS COMPLEMENTARES	SINAPI	H	0,03100000	24,43	0,75
					TOTAL Mão de Obra com Encargos Complementares:	0,97
					VALOR:	12,31

88247 AUXILIAR DE ELETRICISTA COM ENCARGOS COMPLEMENTARES (H)

Encargos Complementares		FONTE	UNID	COEFICIENTE	PREÇO UNITÁRIO	TOTAL
00037370	ALIMENTACAO - HORISTA (COLETADO CAIXA - ENCARGOS COMPLEMENTARES)	SINAPI	H	1,00000000	0,92	0,92
00043484	EPI - FAMILIA ELETRICISTA - HORISTA (ENCARGOS COMPLEMENTARES - COLETADO CAIXA)	SINAPI	H	1,00000000	1,26	1,26
00037372	EXAMES - HORISTA (COLETADO CAIXA - ENCARGOS COMPLEMENTARES)	SINAPI	H	1,00000000	1,43	1,43
00043460	FERRAMENTAS - FAMILIA ELETRICISTA - HORISTA (ENCARGOS COMPLEMENTARES - COLETADO CAIXA)	SINAPI	H	1,00000000	0,86	0,86
00037373	SEGURO - HORISTA (COLETADO CAIXA - ENCARGOS COMPLEMENTARES)	SINAPI	H	1,00000000	0,08	0,08
00037371	TRANSPORTE - HORISTA (COLETADO CAIXA - ENCARGOS COMPLEMENTARES)	SINAPI	H	1,00000000	0,80	0,80
					TOTAL Encargos Complementares:	5,35

Mão de Obra		FONTE	UNID	COEFICIENTE	PREÇO UNITÁRIO	TOTAL
00000247	AJUDANTE DE ELETRICISTA (HORISTA)	SINAPI	H	1,00000000	14,89	14,89
					TOTAL Mão de Obra:	14,89

Serviço		FONTE	UNID	COEFICIENTE	PREÇO UNITÁRIO	TOTAL
95316	CURSO DE CAPACITAÇÃO PARA AUXILIAR DE ELETRICISTA (ENCARGOS COMPLEMENTARES) - HORISTA	SINAPI	H	1,00000000	0,55	0,55
					TOTAL Serviço:	0,55
					VALOR:	20,79

S00151 Alvenaria bloco cerâmico vedação, 9x19x24cm, e=9cm, com argamassa t5 - 1:2:8 (cimento/cal/areia), junta=1cm - Rev.09 (m2)

Encargos Complementares		FONTE	UNID	COEFICIENTE	PREÇO UNITÁRIO	TOTAL
S10550	Encargos Complementares - Pedreiro	ORSE	h	0,64000000	3,86	2,47
S10549	Encargos Complementares - Servente	ORSE	h	0,38000000	3,96	1,50
					TOTAL Encargos Complementares:	3,97

Material		FONTE	UNID	COEFICIENTE	PREÇO UNITÁRIO	TOTAL
I02657	Bloco cerâmico, de vedação, 6 furos horizontais, dim. 9 x 19 x 24 cm	ORSE	un	20,00000000	1,10	22,00
					TOTAL Material:	22,00

Mão de Obra		FONTE	UNID	COEFICIENTE	PREÇO UNITÁRIO	TOTAL
I04750S	Pedreiro (horista)	ORSE	h	0,64000000	20,44	13,08
I06111S	Servente de obras (horista)	ORSE	h	0,38000000	14,58	5,54
					TOTAL Mão de Obra:	18,62

Serviço		FONTE	UNID	COEFICIENTE	PREÇO UNITÁRIO	TOTAL
S03308	Argamassa em volume - cimento, cal e areia traço t-5 (1:2:8) - 1 saco cimento 50 kg / 2 sacos cal 20 kg / 8 padiolas de areia dim 0.35 x 0.45 x 0.13 m - Confecção mecânica e transporte	ORSE	m3	0,01380000	579,55	7,99
					TOTAL Serviço:	7,99

RELATÓRIO ANALÍTICO - COMPOSIÇÕES AUXILIARES

VALOR:	52,57
--------	-------

S00155 Alvenaria tijolo cerâmico maciço (5x9x19), esp = 0,09m (singela), com argamassa traço t5 - 1:2:8 (cimento / cal / areia) c/ junta de 2,0cm - R1 (m2)

Encargos Complementares		FONTE	UNID	COEFICIENTE	PREÇO UNITÁRIO	TOTAL
S10550	Encargos Complementares - Pedreiro	ORSE	h	1,52000000	3,86	5,86
S10549	Encargos Complementares - Servente	ORSE	h	0,91000000	3,96	3,60
TOTAL Encargos Complementares:						9,46

Material		FONTE	UNID	COEFICIENTE	PREÇO UNITÁRIO	TOTAL
I02212	Tijolo cerâmico maciço 5 x 9 x 19cm	ORSE	un	68,00000000	0,70	47,60
TOTAL Material:						47,60

Mão de Obra		FONTE	UNID	COEFICIENTE	PREÇO UNITÁRIO	TOTAL
I04750S	Pedreiro (horista)	ORSE	h	1,52000000	20,44	31,06
I06111S	Servente de obras (horista)	ORSE	h	0,91000000	14,58	13,26
TOTAL Mão de Obra:						44,32

Serviço		FONTE	UNID	COEFICIENTE	PREÇO UNITÁRIO	TOTAL
S03308	Argamassa em volume - cimento, cal e areia traço t-5 (1:2:8) - 1 saco cimento 50 kg / 2 sacos cal 20 kg / 8 padiolas de areia dim 0.35 x 0.45 x 0.13 m - Confeção mecânica e transporte	ORSE	m3	0,03200000	579,55	18,54
TOTAL Serviço:						18,54

VALOR:	119,93
--------	--------

S01903 Argamassa cimento e areia traço t-1 (1:3) - 1 saco cimento 50kg / 3 padiolas areia dim. 0.35 x 0.45 x 0.23 m - Confeção mecânica e transporte (m3)

Encargos Complementares		FONTE	UNID	COEFICIENTE	PREÇO UNITÁRIO	TOTAL
S10549	Encargos Complementares - Servente	ORSE	h	4,00000000	3,96	15,84
TOTAL Encargos Complementares:						15,84

Material		FONTE	UNID	COEFICIENTE	PREÇO UNITÁRIO	TOTAL
I00370S	Areia media - posto jazida/fornecedor (retirado na jazida, sem transporte)	ORSE	m3	1,08000000	100,00	108,00
I01379S	Cimento portland composto cp ii-32	ORSE	kg	452,20000000	0,80	361,76
TOTAL Material:						469,76

Mão de Obra		FONTE	UNID	COEFICIENTE	PREÇO UNITÁRIO	TOTAL
I06111S	Servente de obras (horista)	ORSE	h	4,00000000	14,58	58,32
TOTAL Mão de Obra:						58,32

VALOR:	543,93
--------	--------

S01905 Argamassa cimento e areia traço t-3 (1:3), com aditivo vedacit ou similar- 1 saco cimento 50kg / 3 padiolas areia dim. 0,35x0,45x0,23m / 2kg aditivo vedacit - Confeção mecânica e transporte (m3)

Encargos Complementares		FONTE	UNID	COEFICIENTE	PREÇO UNITÁRIO	TOTAL
S10549	Encargos Complementares - Servente	ORSE	h	4,00000000	3,96	15,84
TOTAL Encargos Complementares:						15,84

Material		FONTE	UNID	COEFICIENTE	PREÇO UNITÁRIO	TOTAL
I00370S	Areia media - posto jazida/fornecedor (retirado na jazida, sem transporte)	ORSE	m3	1,08000000	100,00	108,00

RELATÓRIO ANALÍTICO - COMPOSIÇÕES AUXILIARES

I01379S	Cimento portland composto cp ii-32	ORSE	kg	452,20000000	0,80	361,76
I01113	Impermeabilizante para concretos e argamassas Vedacit ou similar	ORSE	kg	20,00000000	8,83	176,60
TOTAL Material:						646,36

Mão de Obra		FONTE	UNID	COEFICIENTE	PREÇO UNITÁRIO	TOTAL
I06111S	Servente de obras (horista)	ORSE	h	4,00000000	14,58	58,32
TOTAL Mão de Obra:						58,32
VALOR:						720,53

S03308 Argamassa em volume - cimento, cal e areia traço t-5 (1:2:8) - 1 saco cimento 50 kg / 2 sacos cal 20 kg / 8 padiolas de areia dim 0.35 x 0.45 x 0.13 m - Confeção mecânica e transporte (m3)

Encargos Complementares		FONTE	UNID	COEFICIENTE	PREÇO UNITÁRIO	TOTAL
S10549	Encargos Complementares - Servente	ORSE	h	4,00000000	3,96	15,84
TOTAL Encargos Complementares:						15,84

Material		FONTE	UNID	COEFICIENTE	PREÇO UNITÁRIO	TOTAL
I00367S	Areia grossa - posto jazida/fornecedor (retirado na jazida, sem transporte)	ORSE	m3	1,21600000	101,30	123,18
I01106S	Cal hidratada ch-i para argamassas	ORSE	kg	182,00000000	1,30	236,60
I01379S	Cimento portland composto cp ii-32	ORSE	kg	182,00000000	0,80	145,60
TOTAL Material:						505,38

Mão de Obra		FONTE	UNID	COEFICIENTE	PREÇO UNITÁRIO	TOTAL
I06111S	Servente de obras (horista)	ORSE	h	4,00000000	14,58	58,32
TOTAL Mão de Obra:						58,32
VALOR:						579,55

S00077 Aterro de caixão de edificação, com fornec. de areia, adensada com água (m3)

Encargos Complementares		FONTE	UNID	COEFICIENTE	PREÇO UNITÁRIO	TOTAL
S10549	Encargos Complementares - Servente	ORSE	h	3,00000000	3,96	11,88
TOTAL Encargos Complementares:						11,88

Material		FONTE	UNID	COEFICIENTE	PREÇO UNITÁRIO	TOTAL
I00366S	Areia fina - posto jazida/fornecedor (retirado na jazida, sem transporte)	ORSE	m3	1,20000000	100,00	120,00
TOTAL Material:						120,00

Mão de Obra		FONTE	UNID	COEFICIENTE	PREÇO UNITÁRIO	TOTAL
I06111S	Servente de obras (horista)	ORSE	h	3,00000000	14,58	43,74
TOTAL Mão de Obra:						43,74
VALOR:						175,61

S00140 Aço CA - 50 Ø 6,3 a 12,5mm, inclusive corte, dobragem, montagem e colocação de ferragens nas formas, para superestruturas e fundações - R1 (kg)

Encargos Complementares		FONTE	UNID	COEFICIENTE	PREÇO UNITÁRIO	TOTAL
S10555	Encargos Complementares - Armador	ORSE	h	0,08000000	3,78	0,30
S10549	Encargos Complementares - Servente	ORSE	h	0,08000000	3,96	0,31
TOTAL Encargos Complementares:						0,61

RELATÓRIO ANALÍTICO - COMPOSIÇÕES AUXILIARES

Material		FORTE	UNID	COEFICIENTE	PREÇO UNITÁRIO	TOTAL
I00081	Aço ca-50 6,3 a 12,5 mm	ORSE	kg	1,00000000	9,00	9,00
I43132S	Arame recozido 16 bwg, d = 1,65 mm (0,016 kg/m) ou 18 bwg, d = 1,25 mm (0,01 kg/m)	ORSE	kg	0,02000000	25,00	0,50
I39017S	Espacador / distanciador circular com entrada lateral, em plastico, para vergalhao *4,2 a 12,5* mm, cobrimento 20 mm	ORSE	un	0,40000000	0,22	0,08
I39315S	Espacador / distanciador tipo garra dupla, em plastico, cobrimento *20* mm, para ferragens de lajes e fundo de vigas	ORSE	un	0,40000000	0,36	0,14
TOTAL Material:						9,72

Mão de Obra		FORTE	UNID	COEFICIENTE	PREÇO UNITÁRIO	TOTAL
I00378S	Armador (horista)	ORSE	h	0,08000000	20,44	1,63
I06111S	Servente de obras (horista)	ORSE	h	0,08000000	14,58	1,16
TOTAL Mão de Obra:						2,79

VALOR:	13,16
---------------	--------------

S00141 Aço CA - 60 Ø 4,2 a 9,5mm, inclusive corte, dobragem, montagem e colocacao de ferragens nas formas, para superestruturas e fundações - R1 (kg)

Encargos Complementares		FORTE	UNID	COEFICIENTE	PREÇO UNITÁRIO	TOTAL
S10555	Encargos Complementares - Armador	ORSE	h	0,07000000	3,78	0,26
S10549	Encargos Complementares - Servente	ORSE	h	0,07000000	3,96	0,27
TOTAL Encargos Complementares:						0,53

Material		FORTE	UNID	COEFICIENTE	PREÇO UNITÁRIO	TOTAL
I00082	Aço ca-60 4,2 a 9,5 mm	ORSE	kg	1,00000000	8,52	8,52
I43132S	Arame recozido 16 bwg, d = 1,65 mm (0,016 kg/m) ou 18 bwg, d = 1,25 mm (0,01 kg/m)	ORSE	kg	0,02000000	25,00	0,50
I39017S	Espacador / distanciador circular com entrada lateral, em plastico, para vergalhao *4,2 a 12,5* mm, cobrimento 20 mm	ORSE	un	0,40000000	0,22	0,08
I39315S	Espacador / distanciador tipo garra dupla, em plastico, cobrimento *20* mm, para ferragens de lajes e fundo de vigas	ORSE	un	0,40000000	0,36	0,14
TOTAL Material:						9,24

Mão de Obra		FORTE	UNID	COEFICIENTE	PREÇO UNITÁRIO	TOTAL
I00378S	Armador (horista)	ORSE	h	0,07000000	20,44	1,43
I06111S	Servente de obras (horista)	ORSE	h	0,07000000	14,58	1,02
TOTAL Mão de Obra:						2,45

VALOR:	12,23
---------------	--------------

97116 BARRAS DE TRANSFERÊNCIA, AÇO CA-25 DE 16,0 MM, PARA EXECUÇÃO DE PAVIMENTO DE CONCRETO - FORNECIMENTO E INSTALAÇÃO. AF_04/2022 (KG)

Material		FORTE	UNID	COEFICIENTE	PREÇO UNITÁRIO	TOTAL
00042402	ACO CA-25, 16,0 MM, BARRA DE TRANSFERENCIA	SINAPI	KG	1,00000000	7,18	7,18
00042407	TRELICA NERVURADA (ESPACADOR), ALTURA = 120,0 MM, DIAMETRO DOS BANZOS INFERIORES E SUPERIOR = 6,0 MM, DIAMETRO DA DIAGONAL = 4,2 MM	SINAPI	M	0,76046000	5,16	3,92
TOTAL Material:						11,10

Mão de Obra com Encargos Complementares		FORTE	UNID	COEFICIENTE	PREÇO UNITÁRIO	TOTAL
88245	ARMADOR COM ENCARGOS COMPLEMENTARES	SINAPI	H	0,33791000	24,43	8,25

RELATÓRIO ANALÍTICO - COMPOSIÇÕES AUXILIARES

88316	SERVENTE COM ENCARGOS COMPLEMENTARES	SINAPI	H	0,01609000	19,61	0,31
					TOTAL Mão de Obra com Encargos Complementares:	8,56
					VALOR:	19,66

88831 BETONEIRA CAPACIDADE NOMINAL DE 400 L, CAPACIDADE DE MISTURA 280 L, MOTOR ELÉTRICO TRIFÁSICO POTÊNCIA DE 2 CV, SEM CARREGADOR - CHI DIURNO. AF_05/2023 (CHI)

Serviço	FONTE	UNID	COEFICIENTE	PREÇO UNITÁRIO	TOTAL	
88826	BETONEIRA CAPACIDADE NOMINAL DE 400 L, CAPACIDADE DE MISTURA 280 L, MOTOR ELÉTRICO TRIFÁSICO POTÊNCIA DE 2 CV, SEM CARREGADOR - DEPRECIÇÃO. AF_05/2023	SINAPI	H	1,00000000	0,34	0,34
88827	BETONEIRA CAPACIDADE NOMINAL DE 400 L, CAPACIDADE DE MISTURA 280 L, MOTOR ELÉTRICO TRIFÁSICO POTÊNCIA DE 2 CV, SEM CARREGADOR - JUROS. AF_05/2023	SINAPI	H	1,00000000	0,08	0,08
					TOTAL Serviço:	0,42
					VALOR:	0,42

88830 BETONEIRA CAPACIDADE NOMINAL DE 400 L, CAPACIDADE DE MISTURA 280 L, MOTOR ELÉTRICO TRIFÁSICO POTÊNCIA DE 2 CV, SEM CARREGADOR - CHP DIURNO. AF_05/2023 (CHP)

Serviço	FONTE	UNID	COEFICIENTE	PREÇO UNITÁRIO	TOTAL	
88826	BETONEIRA CAPACIDADE NOMINAL DE 400 L, CAPACIDADE DE MISTURA 280 L, MOTOR ELÉTRICO TRIFÁSICO POTÊNCIA DE 2 CV, SEM CARREGADOR - DEPRECIÇÃO. AF_05/2023	SINAPI	H	1,00000000	0,34	0,34
88827	BETONEIRA CAPACIDADE NOMINAL DE 400 L, CAPACIDADE DE MISTURA 280 L, MOTOR ELÉTRICO TRIFÁSICO POTÊNCIA DE 2 CV, SEM CARREGADOR - JUROS. AF_05/2023	SINAPI	H	1,00000000	0,08	0,08
88828	BETONEIRA CAPACIDADE NOMINAL DE 400 L, CAPACIDADE DE MISTURA 280 L, MOTOR ELÉTRICO TRIFÁSICO POTÊNCIA DE 2 CV, SEM CARREGADOR - MANUTENÇÃO. AF_05/2023	SINAPI	H	1,00000000	0,37	0,37
88829	BETONEIRA CAPACIDADE NOMINAL DE 400 L, CAPACIDADE DE MISTURA 280 L, MOTOR ELÉTRICO TRIFÁSICO POTÊNCIA DE 2 CV, SEM CARREGADOR - MATERIAIS NA OPERAÇÃO. AF_05/2023	SINAPI	H	1,00000000	1,02	1,02
					TOTAL Serviço:	1,81
					VALOR:	1,81

88826 BETONEIRA CAPACIDADE NOMINAL DE 400 L, CAPACIDADE DE MISTURA 280 L, MOTOR ELÉTRICO TRIFÁSICO POTÊNCIA DE 2 CV, SEM CARREGADOR - DEPRECIÇÃO. AF_05/2023 (H)

Equipamento	FONTE	UNID	COEFICIENTE	PREÇO UNITÁRIO	TOTAL	
00010535	BETONEIRA, CAPACIDADE NOMINAL 400 L, CAPACIDADE DE MISTURA 280 L, MOTOR ELETRICO TRIFASICO 220/380 V, POTENCIA 2 CV, SEM CARREGADOR	SINAPI	UN	0,00006400	5.409,00	0,34
					TOTAL Equipamento:	0,34
					VALOR:	0,34

88827 BETONEIRA CAPACIDADE NOMINAL DE 400 L, CAPACIDADE DE MISTURA 280 L, MOTOR ELÉTRICO TRIFÁSICO POTÊNCIA DE 2 CV, SEM CARREGADOR - JUROS. AF_05/2023 (H)

Equipamento	FONTE	UNID	COEFICIENTE	PREÇO UNITÁRIO	TOTAL	
00010535	BETONEIRA, CAPACIDADE NOMINAL 400 L, CAPACIDADE DE MISTURA 280 L, MOTOR ELETRICO TRIFASICO 220/380 V, POTENCIA 2 CV, SEM CARREGADOR	SINAPI	UN	0,00001480	5.409,00	0,08

RELATÓRIO ANALÍTICO - COMPOSIÇÕES AUXILIARES

TOTAL Equipamento:	0,08
VALOR:	0,08

88828 BETONEIRA CAPACIDADE NOMINAL DE 400 L, CAPACIDADE DE MISTURA 280 L, MOTOR ELÉTRICO TRIFÁSICO POTÊNCIA DE 2 CV, SEM CARREGADOR - MANUTENÇÃO. AF_05/2023 (H)

Equipamento	FONTE	UNID	COEFICIENTE	PREÇO UNITÁRIO	TOTAL
00010535 BETONEIRA, CAPACIDADE NOMINAL 400 L, CAPACIDADE DE MISTURA 280 L, MOTOR ELETRICO TRIFASICO 220/380 V, POTENCIA 2 CV, SEM CARREGADOR	SINAPI	UN	0,00007000	5.409,00	0,37
TOTAL Equipamento:					0,37
VALOR:					0,37

88829 BETONEIRA CAPACIDADE NOMINAL DE 400 L, CAPACIDADE DE MISTURA 280 L, MOTOR ELÉTRICO TRIFÁSICO POTÊNCIA DE 2 CV, SEM CARREGADOR - MATERIAIS NA OPERAÇÃO. AF_05/2023 (H)

Especiais	FONTE	UNID	COEFICIENTE	PREÇO UNITÁRIO	TOTAL
00002705 ENERGIA ELETTRICA ATE 2000 KWH INDUSTRIAL, SEM DEMANDA	SINAPI	KWH	1,25000000	0,82	1,02
TOTAL Especiais:					1,02
VALOR:					1,02

88260 CALCETEIRO COM ENCARGOS COMPLEMENTARES (H)

Encargos Complementares	FONTE	UNID	COEFICIENTE	PREÇO UNITÁRIO	TOTAL
00037370 ALIMENTACAO - HORISTA (COLETADO CAIXA - ENCARGOS COMPLEMENTARES)	SINAPI	H	1,00000000	0,92	0,92
00043489 EPI - FAMILIA PEDREIRO - HORISTA (ENCARGOS COMPLEMENTARES - COLETADO CAIXA)	SINAPI	H	1,00000000	1,31	1,31
00037372 EXAMES - HORISTA (COLETADO CAIXA - ENCARGOS COMPLEMENTARES)	SINAPI	H	1,00000000	1,43	1,43
00043465 FERRAMENTAS - FAMILIA PEDREIRO - HORISTA (ENCARGOS COMPLEMENTARES - COLETADO CAIXA)	SINAPI	H	1,00000000	0,78	0,78
00037373 SEGURO - HORISTA (COLETADO CAIXA - ENCARGOS COMPLEMENTARES)	SINAPI	H	1,00000000	0,08	0,08
00037371 TRANSPORTE - HORISTA (COLETADO CAIXA - ENCARGOS COMPLEMENTARES)	SINAPI	H	1,00000000	0,80	0,80
TOTAL Encargos Complementares:					5,32
Mão de Obra	FONTE	UNID	COEFICIENTE	PREÇO UNITÁRIO	TOTAL
00004759 CALCETEIRO / RASTELEIRO (HORISTA)	SINAPI	H	1,00000000	18,90	18,90
TOTAL Mão de Obra:					18,90
Serviço	FONTE	UNID	COEFICIENTE	PREÇO UNITÁRIO	TOTAL
95328 CURSO DE CAPACITAÇÃO PARA CALCETEIRO (ENCARGOS COMPLEMENTARES) - HORISTA	SINAPI	H	1,00000000	0,21	0,21
TOTAL Serviço:					0,21
VALOR:					24,43

88262 CARPINTEIRO DE FORMAS COM ENCARGOS COMPLEMENTARES (H)

Encargos Complementares	FONTE	UNID	COEFICIENTE	PREÇO UNITÁRIO	TOTAL
00037370 ALIMENTACAO - HORISTA (COLETADO CAIXA - ENCARGOS COMPLEMENTARES)	SINAPI	H	1,00000000	0,92	0,92

RELATÓRIO ANALÍTICO - COMPOSIÇÕES AUXILIARES

00043483	EPI - FAMILIA CARPINTEIRO DE FORMAS - HORISTA (ENCARGOS COMPLEMENTARES - COLETADO CAIXA)	SINAPI	H	1,00000000	1,43	1,43
00037372	EXAMES - HORISTA (COLETADO CAIXA - ENCARGOS COMPLEMENTARES)	SINAPI	H	1,00000000	1,43	1,43
00043459	FERRAMENTAS - FAMILIA CARPINTEIRO DE FORMAS - HORISTA (ENCARGOS COMPLEMENTARES - COLETADO CAIXA)	SINAPI	H	1,00000000	0,44	0,44
00037373	SEGURO - HORISTA (COLETADO CAIXA - ENCARGOS COMPLEMENTARES)	SINAPI	H	1,00000000	0,08	0,08
00037371	TRANSPORTE - HORISTA (COLETADO CAIXA - ENCARGOS COMPLEMENTARES)	SINAPI	H	1,00000000	0,80	0,80
TOTAL Encargos Complementares:						5,10

Mão de Obra		FONTE	UNID	COEFICIENTE	PREÇO UNITÁRIO	TOTAL
00001213	CARPINTEIRO DE FORMAS PARA CONCRETO (HORISTA)	SINAPI	H	1,00000000	18,90	18,90
TOTAL Mão de Obra:						18,90

Serviço		FONTE	UNID	COEFICIENTE	PREÇO UNITÁRIO	TOTAL
95330	CURSO DE CAPACITAÇÃO PARA CARPINTEIRO DE FÓRMAS (ENCARGOS COMPLEMENTARES) - HORISTA	SINAPI	H	1,00000000	0,21	0,21
TOTAL Serviço:						0,21
VALOR:						24,21

94964 CONCRETO FCK = 20MPA, TRAÇO 1:2,7:3 (EM MASSA SECA DE CIMENTO/ AREIA MÉDIA/ BRITA 1) - PREPARO MECÂNICO COM BETONEIRA 400 L. AF_05/2021 (M3)

Equipamento Custo Horário		FONTE	UNID	COEFICIENTE	PREÇO UNITÁRIO	TOTAL
88831	BETONEIRA CAPACIDADE NOMINAL DE 400 L, CAPACIDADE DE MISTURA 280 L, MOTOR ELÉTRICO TRIFÁSICO POTÊNCIA DE 2 CV, SEM CARREGADOR - CHI DIURNO. AF_05/2023	SINAPI	CHI	0,77870000	0,42	0,32
88830	BETONEIRA CAPACIDADE NOMINAL DE 400 L, CAPACIDADE DE MISTURA 280 L, MOTOR ELÉTRICO TRIFÁSICO POTÊNCIA DE 2 CV, SEM CARREGADOR - CHP DIURNO. AF_05/2023	SINAPI	CHP	0,82590000	1,81	1,49
TOTAL Equipamento Custo Horário:						1,81

Material		FONTE	UNID	COEFICIENTE	PREÇO UNITÁRIO	TOTAL
00000370	AREIA MEDIA - POSTO JAZIDA/FORNECEDOR (RETIRADO NA JAZIDA, SEM TRANSPORTE)	SINAPI	M3	0,75580000	140,00	105,81
00001379	CIMENTO PORTLAND COMPOSTO CP II-32	SINAPI	KG	322,97770000	0,74	239,00
00004721	PEDRA BRITADA N. 1 (9,5 A 19 MM) POSTO PEDREIRA/FORNECEDOR, SEM FRETE	SINAPI	M3	0,58720000	99,47	58,40
TOTAL Material:						403,21

Mão de Obra com Encargos Complementares		FONTE	UNID	COEFICIENTE	PREÇO UNITÁRIO	TOTAL
88377	OPERADOR DE BETONEIRA ESTACIONÁRIA/MISTURADOR COM ENCARGOS COMPLEMENTARES	SINAPI	H	1,60460000	16,89	27,10
88316	SERVENTE COM ENCARGOS COMPLEMENTARES	SINAPI	H	2,53330000	19,61	49,67
TOTAL Mão de Obra com Encargos Complementares:						76,77
VALOR:						481,79

91285 CORTADORA DE PISO COM MOTOR 4 TEMPOS A GASOLINA, POTÊNCIA DE 13 HP, COM DISCO DE CORTE DIAMANTADO SEGMENTADO PARA CONCRETO, DIÂMETRO DE 350 MM, FURO DE 1" (14 X 1") - CHI DIURNO. AF_08/2015 (CHI)

Serviço		FONTE	UNID	COEFICIENTE	PREÇO UNITÁRIO	TOTAL
---------	--	-------	------	-------------	----------------	-------

RELATÓRIO ANALÍTICO - COMPOSIÇÕES AUXILIARES

91279	CORTADORA DE PISO COM MOTOR 4 TEMPOS A GASOLINA, POTÊNCIA DE 13 HP, COM DISCO DE CORTE DIAMANTADO SEGMENTADO PARA CONCRETO, DIÂMETRO DE 350 MM, FURO DE 1" (14 X 1") - DEPRECIÇÃO. AF_08/2015	SINAPI	H	1,00000000	0,52	0,52
91280	CORTADORA DE PISO COM MOTOR 4 TEMPOS A GASOLINA, POTÊNCIA DE 13 HP, COM DISCO DE CORTE DIAMANTADO SEGMENTADO PARA CONCRETO, DIÂMETRO DE 350 MM, FURO DE 1" (14 X 1") - JUROS. AF_08/2015	SINAPI	H	1,00000000	0,11	0,11
					TOTAL Serviço:	0,63
					VALOR:	0,63

91283 CORTADORA DE PISO COM MOTOR 4 TEMPOS A GASOLINA, POTÊNCIA DE 13 HP, COM DISCO DE CORTE DIAMANTADO SEGMENTADO PARA CONCRETO, DIÂMETRO DE 350 MM, FURO DE 1" (14 X 1") - CHP DIURNO. AF_08/2015 (CHP)

Serviço	FONTE	UNID	COEFICIENTE	PREÇO UNITÁRIO	TOTAL	
91279	CORTADORA DE PISO COM MOTOR 4 TEMPOS A GASOLINA, POTÊNCIA DE 13 HP, COM DISCO DE CORTE DIAMANTADO SEGMENTADO PARA CONCRETO, DIÂMETRO DE 350 MM, FURO DE 1" (14 X 1") - DEPRECIÇÃO. AF_08/2015	SINAPI	H	1,00000000	0,52	0,52
91280	CORTADORA DE PISO COM MOTOR 4 TEMPOS A GASOLINA, POTÊNCIA DE 13 HP, COM DISCO DE CORTE DIAMANTADO SEGMENTADO PARA CONCRETO, DIÂMETRO DE 350 MM, FURO DE 1" (14 X 1") - JUROS. AF_08/2015	SINAPI	H	1,00000000	0,11	0,11
91281	CORTADORA DE PISO COM MOTOR 4 TEMPOS A GASOLINA, POTÊNCIA DE 13 HP, COM DISCO DE CORTE DIAMANTADO SEGMENTADO PARA CONCRETO, DIÂMETRO DE 350 MM, FURO DE 1" (14 X 1") - MANUTENÇÃO. AF_08/2015	SINAPI	H	1,00000000	0,66	0,66
91282	CORTADORA DE PISO COM MOTOR 4 TEMPOS A GASOLINA, POTÊNCIA DE 13 HP, COM DISCO DE CORTE DIAMANTADO SEGMENTADO PARA CONCRETO, DIÂMETRO DE 350 MM, FURO DE 1" (14 X 1") - MATERIAIS NA OPERAÇÃO. AF_08/2015	SINAPI	H	1,00000000	8,56	8,56
					TOTAL Serviço:	9,85
					VALOR:	9,85

91279 CORTADORA DE PISO COM MOTOR 4 TEMPOS A GASOLINA, POTÊNCIA DE 13 HP, COM DISCO DE CORTE DIAMANTADO SEGMENTADO PARA CONCRETO, DIÂMETRO DE 350 MM, FURO DE 1" (14 X 1") - DEPRECIÇÃO. AF_08/2015 (H)

Equipamento	FONTE	UNID	COEFICIENTE	PREÇO UNITÁRIO	TOTAL	
00011280	CORTADEIRA DE PISO DE CONCRETO E ASFALTO, PARA DISCO PADRAO DE DIAMETRO 350 MM (14") OU 450 MM (18"), MOTOR A GASOLINA, POTENCIA 13 HP, SEM DISCO	SINAPI	UN	0,00006400	8.012,31	0,51
					TOTAL Equipamento:	0,51

Material	FONTE	UNID	COEFICIENTE	PREÇO UNITÁRIO	TOTAL	
00013887	DISCO DE CORTE DIAMANTADO SEGMENTADO PARA CONCRETO/ASFALTO, DIAMETRO DE *350* MM, FURO DE 25,40 MM	SINAPI	UN	0,00006400	305,88	0,01
					TOTAL Material:	0,01
					VALOR:	0,52

91280 CORTADORA DE PISO COM MOTOR 4 TEMPOS A GASOLINA, POTÊNCIA DE 13 HP, COM DISCO DE CORTE DIAMANTADO SEGMENTADO PARA CONCRETO, DIÂMETRO DE 350 MM, FURO DE 1" (14 X 1") - JUROS. AF_08/2015 (H)

Equipamento	FONTE	UNID	COEFICIENTE	PREÇO UNITÁRIO	TOTAL	
00011280	CORTADEIRA DE PISO DE CONCRETO E ASFALTO, PARA DISCO PADRAO DE DIAMETRO 350 MM (14") OU 450 MM (18"), MOTOR A GASOLINA, POTENCIA 13 HP, SEM DISCO	SINAPI	UN	0,00001480	8.012,31	0,11
					TOTAL Equipamento:	0,11
					VALOR:	0,11

RELATÓRIO ANALÍTICO - COMPOSIÇÕES AUXILIARES

91281 CORTADORA DE PISO COM MOTOR 4 TEMPOS A GASOLINA, POTÊNCIA DE 13 HP, COM DISCO DE CORTE DIAMANTADO SEGMENTADO PARA CONCRETO, DIÂMETRO DE 350 MM, FURO DE 1" (14 X 1") - MANUTENÇÃO. AF_08/2015 (H)

Equipamento	FORTE	UNID	COEFICIENTE	PREÇO UNITÁRIO	TOTAL
00011280 CORTADEIRA DE PISO DE CONCRETO E ASFALTO, PARA DISCO PADRAO DE DIAMETRO 350 MM (14") OU 450 MM (18"), MOTOR A GASOLINA, POTENCIA 13 HP, SEM DISCO	SINAPI	UN	0,00008000	8.012,31	0,64
TOTAL Equipamento:					0,64

Material	FORTE	UNID	COEFICIENTE	PREÇO UNITÁRIO	TOTAL
00013887 DISCO DE CORTE DIAMANTADO SEGMENTADO PARA CONCRETO/ASFALTO, DIAMETRO DE *350* MM, FURO DE 25,40 MM	SINAPI	UN	0,00008000	305,88	0,02
TOTAL Material:					0,02
VALOR:					0,66

91282 CORTADORA DE PISO COM MOTOR 4 TEMPOS A GASOLINA, POTÊNCIA DE 13 HP, COM DISCO DE CORTE DIAMANTADO SEGMENTADO PARA CONCRETO, DIÂMETRO DE 350 MM, FURO DE 1" (14 X 1") - MATERIAIS NA OPERAÇÃO. AF_08/2015 (H)

Material	FORTE	UNID	COEFICIENTE	PREÇO UNITÁRIO	TOTAL
00004222 GASOLINA COMUM	SINAPI	L	1,45000000	5,91	8,56
TOTAL Material:					8,56
VALOR:					8,56

95308 CURSO DE CAPACITAÇÃO PARA AJUDANTE DE ARMADOR (ENCARGOS COMPLEMENTARES) - HORISTA (H)

Mão de Obra	FORTE	UNID	COEFICIENTE	PREÇO UNITÁRIO	TOTAL
00006114 AJUDANTE DE ARMADOR (HORISTA)	SINAPI	H	0,01154000	14,89	0,17
TOTAL Mão de Obra:					0,17
VALOR:					0,17

95314 CURSO DE CAPACITAÇÃO PARA ARMADOR (ENCARGOS COMPLEMENTARES) - HORISTA (H)

Mão de Obra	FORTE	UNID	COEFICIENTE	PREÇO UNITÁRIO	TOTAL
00000378 ARMADOR (HORISTA)	SINAPI	H	0,01154000	18,90	0,21
TOTAL Mão de Obra:					0,21
VALOR:					0,21

95316 CURSO DE CAPACITAÇÃO PARA AUXILIAR DE ELETRICISTA (ENCARGOS COMPLEMENTARES) - HORISTA (H)

Mão de Obra	FORTE	UNID	COEFICIENTE	PREÇO UNITÁRIO	TOTAL
00000247 AJUDANTE DE ELETRICISTA (HORISTA)	SINAPI	H	0,03732000	14,89	0,55
TOTAL Mão de Obra:					0,55
VALOR:					0,55

95328 CURSO DE CAPACITAÇÃO PARA CALCETEIRO (ENCARGOS COMPLEMENTARES) - HORISTA (H)

Mão de Obra	FORTE	UNID	COEFICIENTE	PREÇO UNITÁRIO	TOTAL
00004759 CALCETEIRO / RASTELEIRO (HORISTA)	SINAPI	H	0,01154000	18,90	0,21
TOTAL Mão de Obra:					0,21

RELATÓRIO ANALÍTICO - COMPOSIÇÕES AUXILIARES

VALOR:	0,21
--------	-------------

95330 CURSO DE CAPACITAÇÃO PARA CARPINTEIRO DE FÔRMAS (ENCARGOS COMPLEMENTARES) - HORISTA (H)

Mão de Obra	FONTE	UNID	COEFICIENTE	PREÇO UNITÁRIO	TOTAL	
00001213	CARPINTEIRO DE FORMAS PARA CONCRETO (HORISTA)	SINAPI	H	0,01154000	18,90	0,21
TOTAL Mão de Obra:					0,21	
VALOR:					0,21	

95332 CURSO DE CAPACITAÇÃO PARA ELETRICISTA (ENCARGOS COMPLEMENTARES) - HORISTA (H)

Mão de Obra	FONTE	UNID	COEFICIENTE	PREÇO UNITÁRIO	TOTAL	
00002436	ELETRICISTA (HORISTA)	SINAPI	H	0,03732000	18,90	0,70
TOTAL Mão de Obra:					0,70	
VALOR:					0,70	

95351 CURSO DE CAPACITAÇÃO PARA MOTORISTA OPERADOR DE MUNCK (ENCARGOS COMPLEMENTARES) - HORISTA (H)

Mão de Obra	FONTE	UNID	COEFICIENTE	PREÇO UNITÁRIO	TOTAL	
00004096	MOTORISTA OPERADOR DE CAMINHAO COM MUNCK (HORISTA)	SINAPI	H	0,01637000	21,39	0,35
TOTAL Mão de Obra:					0,35	
VALOR:					0,35	

95389 CURSO DE CAPACITAÇÃO PARA OPERADOR DE BETONEIRA ESTACIONÁRIA/MISTURADOR (ENCARGOS COMPLEMENTARES) - HORISTA (H)

Mão de Obra	FONTE	UNID	COEFICIENTE	PREÇO UNITÁRIO	TOTAL	
00037666	OPERADOR DE BETONEIRA ESTACIONARIA / MISTURADOR (HORISTA)	SINAPI	H	0,00831000	12,66	0,10
TOTAL Mão de Obra:					0,10	
VALOR:					0,10	

95371 CURSO DE CAPACITAÇÃO PARA PEDREIRO (ENCARGOS COMPLEMENTARES) - HORISTA (H)

Mão de Obra	FONTE	UNID	COEFICIENTE	PREÇO UNITÁRIO	TOTAL	
00004750	PEDREIRO (HORISTA)	SINAPI	H	0,02120000	18,90	0,40
TOTAL Mão de Obra:					0,40	
VALOR:					0,40	

95372 CURSO DE CAPACITAÇÃO PARA PINTOR (ENCARGOS COMPLEMENTARES) - HORISTA (H)

Mão de Obra	FONTE	UNID	COEFICIENTE	PREÇO UNITÁRIO	TOTAL	
00004783	PINTOR (HORISTA)	SINAPI	H	0,01476000	18,90	0,27
TOTAL Mão de Obra:					0,27	
VALOR:					0,27	

RELATÓRIO ANALÍTICO - COMPOSIÇÕES AUXILIARES

95378 CURSO DE CAPACITAÇÃO PARA SERVENTE (ENCARGOS COMPLEMENTARES) - HORISTA (H)						
Mão de Obra		FONTES	UNID	COEFICIENTE	PREÇO UNITÁRIO	TOTAL
00006111	SERVENTE DE OBRAS (HORISTA)	SINAPI	H	0,02120000	14,09	0,29
					TOTAL Mão de Obra:	0,29
					VALOR:	0,29

S03310 Chapisco em parede com argamassa traço t1 - 1:3 (cimento / areia) - Revisado 08/2015 (m2)						
Encargos Complementares		FONTES	UNID	COEFICIENTE	PREÇO UNITÁRIO	TOTAL
S10550	Encargos Complementares - Pedreiro	ORSE	h	0,10000000	3,86	0,38
S10549	Encargos Complementares - Servente	ORSE	h	0,10000000	3,96	0,39
					TOTAL Encargos Complementares:	0,77

Mão de Obra		FONTES	UNID	COEFICIENTE	PREÇO UNITÁRIO	TOTAL
I04750S	Pedreiro (horista)	ORSE	h	0,10000000	20,44	2,04
I06111S	Servente de obras (horista)	ORSE	h	0,10000000	14,58	1,45
					TOTAL Mão de Obra:	3,49

Serviço		FONTES	UNID	COEFICIENTE	PREÇO UNITÁRIO	TOTAL
S01903	Argamassa cimento e areia traço t-1 (1:3) - 1 saco cimento 50kg / 3 padiolas areia dim. 0.35 x 0.45 x 0.23 m - Confecção mecânica e transporte	ORSE	m3	0,00500000	543,93	2,71
					TOTAL Serviço:	2,71
					VALOR:	6,97

S00126 Concreto simples fabricado na obra, fck=15 mpa, lançado e adensado (m3)						
Serviço		FONTES	UNID	COEFICIENTE	PREÇO UNITÁRIO	TOTAL
S00125	Concreto simples fck= 15 MPA (b1/b2), fabricado na obra, sem lançamento e adensamento	ORSE	m3	1,00000000	553,72	553,72
S07692	Lançamento de concreto simples fabricado na obra, inclusive adensamento e acabamento em peças da superestrutura	ORSE	m3	1,00000000	51,87	51,87
					TOTAL Serviço:	605,59
					VALOR:	605,62

S00125 Concreto simples fck= 15 MPA (b1/b2), fabricado na obra, sem lançamento e adensamento (m3)						
Encargos Complementares		FONTES	UNID	COEFICIENTE	PREÇO UNITÁRIO	TOTAL
S10549	Encargos Complementares - Servente	ORSE	h	6,00000000	3,96	23,76
					TOTAL Encargos Complementares:	23,76
Material		FONTES	UNID	COEFICIENTE	PREÇO UNITÁRIO	TOTAL
I00367S	Areia grossa - posto jazida/fornecedor (retirado na jazida, sem transporte)	ORSE	m3	0,91300000	101,30	92,48
I01379S	Cimento portland composto cp ii-32	ORSE	kg	293,00000000	0,80	234,40
I04721S	Pedra britada n. 1 (9,5 a 19 mm) posto pedreira/fornecedor, sem frete	ORSE	m3	0,20900000	137,75	28,78
I04718S	Pedra britada n. 2 (19 a 38 mm) posto pedreira/fornecedor, sem frete	ORSE	m3	0,62700000	138,48	86,82
					TOTAL Material:	442,48

RELATÓRIO ANALÍTICO - COMPOSIÇÕES AUXILIARES

Mão de Obra		FONTE	UNID	COEFICIENTE	PREÇO UNITÁRIO	TOTAL
I06111S	Servente de obras (horista)	ORSE	h	6,00000000	14,58	87,48
					TOTAL Mão de Obra:	87,48
					VALOR:	553,72

90096 Concreto simples usinado fck=15mpa, bombeado, lançado e adensado em superestrutura (m3)

Material		FONTE	UNID	COEFICIENTE	PREÇO UNITÁRIO	TOTAL
I00634	Concreto usinado bombeavel b0-b1 fck=15mpa	ORSE	m3	1,00000000	431,84	431,84
I44535S	Servico de bombeamento de concreto com consumo minimo de 40 m3, (disponibilizacao de bomba), sem o lancamento	ORSE	m3	1,00000000	46,26	46,26
					TOTAL Material:	478,10
Serviço		FONTE	UNID	COEFICIENTE	PREÇO UNITÁRIO	TOTAL
S00128	Lançamento de concreto usinado, bombeado, em peças armadas da superestrutura, inclusive colocação, adensamento e acabamento	ORSE	m3	1,00000000	51,87	51,87
					TOTAL Serviço:	51,87
					VALOR:	529,97

95282 DESEMPENADEIRA DE CONCRETO, PESO DE 78 KG, 4 PÁS, MOTOR A GASOLINA, POTÊNCIA 5,5 HP - CHP DIURNO. AF_05/2023 (CHP)

Serviço		FONTE	UNID	COEFICIENTE	PREÇO UNITÁRIO	TOTAL
95278	DESEMPENADEIRA DE CONCRETO, PESO DE 78 KG, 4 PÁS, MOTOR A GASOLINA, POTÊNCIA 5,5 HP - DEPRECIÇÃO. AF_05/2023	SINAPI	H	1,00000000	0,71	0,71
95279	DESEMPENADEIRA DE CONCRETO, PESO DE 78 KG, 4 PÁS, MOTOR A GASOLINA, POTÊNCIA 5,5 HP - JUROS. AF_05/2023	SINAPI	H	1,00000000	0,14	0,14
95280	DESEMPENADEIRA DE CONCRETO, PESO DE 78 KG, 4 PÁS, MOTOR A GASOLINA, POTÊNCIA 5,5 HP - MANUTENÇÃO. AF_05/2023	SINAPI	H	1,00000000	0,69	0,69
95281	DESEMPENADEIRA DE CONCRETO, PESO DE 78 KG, 4 PÁS, MOTOR A GASOLINA, POTÊNCIA 5,5 HP MATERIAIS NA OPERAÇÃO. AF_05/2023	SINAPI	H	1,00000000	8,51	8,51
					TOTAL Serviço:	10,05
					VALOR:	10,05

95278 DESEMPENADEIRA DE CONCRETO, PESO DE 78 KG, 4 PÁS, MOTOR A GASOLINA, POTÊNCIA 5,5 HP - DEPRECIÇÃO. AF_05/2023 (H)

Equipamento		FONTE	UNID	COEFICIENTE	PREÇO UNITÁRIO	TOTAL
00010658	ALISADORA DE CONCRETO COM MOTOR A GASOLINA DE 5,5 HP, PESO COM MOTOR DE 78 KG, 4 PAS	SINAPI	UN	0,00007200	9.920,45	0,71
					TOTAL Equipamento:	0,71
					VALOR:	0,71

95279 DESEMPENADEIRA DE CONCRETO, PESO DE 78 KG, 4 PÁS, MOTOR A GASOLINA, POTÊNCIA 5,5 HP - JUROS. AF_05/2023 (H)

Equipamento		FONTE	UNID	COEFICIENTE	PREÇO UNITÁRIO	TOTAL
00010658	ALISADORA DE CONCRETO COM MOTOR A GASOLINA DE 5,5 HP, PESO COM MOTOR DE 78 KG, 4 PAS	SINAPI	UN	0,00001480	9.920,45	0,14
					TOTAL Equipamento:	0,14

RELATÓRIO ANALÍTICO - COMPOSIÇÕES AUXILIARES

VALOR:	0,14
--------	-------------

95280 DESEMPENADEIRA DE CONCRETO, PESO DE 78 KG, 4 PÁS, MOTOR A GASOLINA, POTÊNCIA 5,5 HP - MANUTENÇÃO. AF_05/2023 (H)

Equipamento	FONTE	UNID	COEFICIENTE	PREÇO UNITÁRIO	TOTAL
00010658 ALISADORA DE CONCRETO COM MOTOR A GASOLINA DE 5,5 HP, PESO COM MOTOR DE 78 KG, 4 PAS	SINAPI	UN	0,00007000	9.920,45	0,69
TOTAL Equipamento:					0,69
VALOR:					0,69

95281 DESEMPENADEIRA DE CONCRETO, PESO DE 78 KG, 4 PÁS, MOTOR A GASOLINA, POTÊNCIA 5,5 HP MATERIAIS NA OPERAÇÃO. AF_05/2023 (H)

Material	FONTE	UNID	COEFICIENTE	PREÇO UNITÁRIO	TOTAL
00004222 GASOLINA COMUM	SINAPI	L	1,44000000	5,91	8,51
TOTAL Material:					8,51
VALOR:					8,51

88264 ELETRICISTA COM ENCARGOS COMPLEMENTARES (H)

Encargos Complementares	FONTE	UNID	COEFICIENTE	PREÇO UNITÁRIO	TOTAL
00037370 ALIMENTACAO - HORISTA (COLETADO CAIXA - ENCARGOS COMPLEMENTARES)	SINAPI	H	1,00000000	0,92	0,92
00043484 EPI - FAMILIA ELETRICISTA - HORISTA (ENCARGOS COMPLEMENTARES - COLETADO CAIXA)	SINAPI	H	1,00000000	1,26	1,26
00037372 EXAMES - HORISTA (COLETADO CAIXA - ENCARGOS COMPLEMENTARES)	SINAPI	H	1,00000000	1,43	1,43
00043460 FERRAMENTAS - FAMILIA ELETRICISTA - HORISTA (ENCARGOS COMPLEMENTARES - COLETADO CAIXA)	SINAPI	H	1,00000000	0,86	0,86
00037373 SEGURO - HORISTA (COLETADO CAIXA - ENCARGOS COMPLEMENTARES)	SINAPI	H	1,00000000	0,08	0,08
00037371 TRANSPORTE - HORISTA (COLETADO CAIXA - ENCARGOS COMPLEMENTARES)	SINAPI	H	1,00000000	0,80	0,80
TOTAL Encargos Complementares:					5,35
Mão de Obra	FONTE	UNID	COEFICIENTE	PREÇO UNITÁRIO	TOTAL
00002436 ELETRICISTA (HORISTA)	SINAPI	H	1,00000000	18,90	18,90
TOTAL Mão de Obra:					18,90
Serviço	FONTE	UNID	COEFICIENTE	PREÇO UNITÁRIO	TOTAL
95332 CURSO DE CAPACITAÇÃO PARA ELETRICISTA (ENCARGOS COMPLEMENTARES) - HORISTA	SINAPI	H	1,00000000	0,70	0,70
TOTAL Serviço:					0,70
VALOR:					24,95

S08624 Emassamento de superfície, com aplicação de 02 demãos de massa acrílica, lixamento e retoques - Rev 01 (m2)

Encargos Complementares	FONTE	UNID	COEFICIENTE	PREÇO UNITÁRIO	TOTAL
S10553 Encargos Complementares - Pintor	ORSE	h	0,35000000	4,05	1,41
S10549 Encargos Complementares - Servente	ORSE	h	0,25000000	3,96	0,99
TOTAL Encargos Complementares:					2,40
Material	FONTE	UNID	COEFICIENTE	PREÇO UNITÁRIO	TOTAL

RELATÓRIO ANALÍTICO - COMPOSIÇÕES AUXILIARES

I03767S	Lixa em folha para parede ou madeira, numero 120, cor vermelha	ORSE	un	0,50000000	0,97	0,48
I43651S	Massa acrílica para superfícies internas e externas	ORSE	kg	1,55000000	5,18	8,02
					TOTAL Material:	8,50

Mão de Obra		FONTE	UNID	COEFICIENTE	PREÇO UNITÁRIO	TOTAL
I04783S	Pintor (horista)	ORSE	h	0,35000000	20,44	7,15
I06111S	Servente de obras (horista)	ORSE	h	0,25000000	14,58	3,64
					TOTAL Mão de Obra:	10,79
					VALOR:	21,69

S10555 Encargos Complementares - Armador (h)

Encargos Complementares		FONTE	UNID	COEFICIENTE	PREÇO UNITÁRIO	TOTAL
I00158	Almoço (Participação do empregador)	ORSE	un	0,10180000	14,00	1,42
I10585	Arco de serra	ORSE	un	0,00020000	19,95	0,00
I12893S	Bota de segurança com biqueira de aço e colarinho acolchoado	ORSE	par	0,00080000	73,93	0,05
I12894S	Capa para chuva em pvc com forro de poliéster, com capuz (amarela ou azul)	ORSE	un	0,00020000	20,11	0,00
I12895S	Capacete de segurança aba frontal com suspensão de polietileno, sem jugular (classe b)	ORSE	un	0,00060000	13,50	0,00
I10492	Cesta Básica	ORSE	un	0,00450000	205,00	0,92
I10517	Exames admissionais/demissionais (checkup)	ORSE	cj	0,00040000	300,00	0,12
I00941	Fardamento com mangas curta	ORSE	un	0,00150000	193,04	0,28
I12892S	Luva raspa de couro, cano curto (punho *7* cm)	ORSE	par	0,00230000	10,87	0,02
I01651	Óculos branco proteção	ORSE	pr	0,00080000	6,00	0,00
I10596	Protetor auricular	ORSE	un	0,00450000	4,81	0,02
I10599	Protetor solar fps 30 com 120ml	ORSE	un	0,00180000	18,00	0,03
I10761	Refeição - café da manhã (café com leite e dois pães com manteiga)	ORSE	un	0,10180000	5,00	0,50
I10362	Seguro de vida e acidente em grupo	ORSE	un	0,00450000	12,54	0,05
I10586	Torquesa	ORSE	un	0,00020000	45,00	0,00
I02378	Vale transporte	ORSE	un	0,06540000	4,50	0,29
					TOTAL Encargos Complementares:	3,70
					VALOR:	3,78

S10551 Encargos Complementares - Carpinteiro (h)

Encargos Complementares		FONTE	UNID	COEFICIENTE	PREÇO UNITÁRIO	TOTAL
I00158	Almoço (Participação do empregador)	ORSE	un	0,10180000	14,00	1,42
I12893S	Bota de segurança com biqueira de aço e colarinho acolchoado	ORSE	par	0,00070000	73,93	0,05
I12894S	Capa para chuva em pvc com forro de poliéster, com capuz (amarela ou azul)	ORSE	un	0,00020000	20,11	0,00
I12895S	Capacete de segurança aba frontal com suspensão de polietileno, sem jugular (classe b)	ORSE	un	0,00060000	13,50	0,00
I10492	Cesta Básica	ORSE	un	0,00450000	205,00	0,92
I10579	Chave de fenda chata 30 cm	ORSE	un	0,00020000	26,89	0,00
I10517	Exames admissionais/demissionais (checkup)	ORSE	cj	0,00040000	300,00	0,12

RELATÓRIO ANALÍTICO - COMPOSIÇÕES AUXILIARES

I00941	Fardamento com mangas curta	ORSE	un	0,00150000	193,04	0,28
I10578	Formão grande	ORSE	un	0,00020000	21,30	0,00
I11248	Furadeira e Parafusadeira eletrica Bosch ou Similar profissional	ORSE	un	0,00010000	246,00	0,02
I12892S	Luva raspa de couro, cano curto (punho *7* cm)	ORSE	par	0,00230000	10,87	0,02
I11244	Martelo com unha	ORSE	un	0,00020000	39,10	0,00
I01651	Óculos branco proteção	ORSE	pr	0,00070000	6,00	0,00
I10596	Protetor auricular	ORSE	un	0,00450000	4,81	0,02
I10599	Protetor solar fps 30 com 120ml	ORSE	un	0,00180000	18,00	0,03
I10761	Refeição - café da manhã (café com leite e dois pães com manteiga)	ORSE	un	0,10180000	5,00	0,50
I10362	Seguro de vida e acidente em grupo	ORSE	un	0,00450000	12,54	0,05
I11249	Serra circular eletrica portatil	ORSE	un	0,00010000	979,65	0,09
I10577	Serrote 40cm	ORSE	un	0,00010000	36,00	0,00
I02378	Vale transporte	ORSE	un	0,06540000	4,50	0,29
TOTAL Encargos Complementares:						3,81
VALOR:						3,90

S10550 Encargos Complementares - Pedreiro (h)

Encargos Complementares		FONTE	UNID	COEFICIENTE	PREÇO UNITÁRIO	TOTAL
I00158	Almoço (Participação do empregador)	ORSE	un	0,10180000	14,00	1,42
I12893S	Bota de segurança com biqueira de aço e colarinho acolchoado	ORSE	par	0,00080000	73,93	0,05
I12894S	Capa para chuva em pvc com forro de poliester, com capuz (amarela ou azul)	ORSE	un	0,00020000	20,11	0,00
I12895S	Capacete de segurança aba frontal com suspensao de polietileno, sem jugular (classe b)	ORSE	un	0,00060000	13,50	0,00
I10492	Cesta Básica	ORSE	un	0,00450000	205,00	0,92
I04722	Colher de pedreiro	ORSE	un	0,00040000	18,80	0,00
I04174	Desempenadeira de aço lisa, cabo madeira, ref:143, Atlas ou similar	ORSE	un	0,00050000	12,90	0,00
I11245	Desempoladeira de madeira 12x22	ORSE	un	0,00070000	11,60	0,00
I11246	Escala métrica de bambú	ORSE	Un	0,00070000	10,22	0,00
I10517	Exames admissionais/demissionais (checkup)	ORSE	cj	0,00040000	300,00	0,12
I00941	Fardamento com mangas curta	ORSE	un	0,00150000	193,04	0,28
I12892S	Luva raspa de couro, cano curto (punho *7* cm)	ORSE	par	0,00230000	10,87	0,02
I11264	Marreta de 1/2 kg com cabo	ORSE	un	0,00020000	13,52	0,00
I11265	Martelo de borracha com cabo	ORSE	un	0,00040000	18,75	0,00
I11243	Martelo sem unha	ORSE	un	0,00010000	28,00	0,00
I10789	Nível de bolha de madeira	ORSE	un	0,00020000	15,40	0,00
I01651	Óculos branco proteção	ORSE	pr	0,00080000	6,00	0,00
I10596	Protetor auricular	ORSE	un	0,00450000	4,81	0,02
I10599	Protetor solar fps 30 com 120ml	ORSE	un	0,00180000	18,00	0,03
I10790	Prumo de face	ORSE	un	0,00010000	25,95	0,00
I10761	Refeição - café da manhã (café com leite e dois pães com manteiga)	ORSE	un	0,10180000	5,00	0,50
I10282	Regua de alumínio c/ 2,00m (para pedreiro)	ORSE	un	0,00020000	44,00	0,00
I10362	Seguro de vida e acidente em grupo	ORSE	un	0,00450000	12,54	0,05

RELATÓRIO ANALÍTICO - COMPOSIÇÕES AUXILIARES

111247	Serra mármore	ORSE	un	0,00010000	319,90	0,03
102378	Vale transporte	ORSE	un	0,06540000	4,50	0,29
TOTAL Encargos Complementares:						3,73
VALOR:						3,86

S10553 Encargos Complementares - Pintor (h)

Encargos Complementares	FONTE	UNID	COEFICIENTE	PREÇO UNITÁRIO	TOTAL	
100158	Almoço (Participação do empregador)	ORSE	un	0,10180000	14,00	
112893S	Bota de segurança com biqueira de aço e colarinho acolchoado	ORSE	par	0,00080000	73,93	
112894S	Capa para chuva em pvc com forro de poliéster, com capuz (amarela ou azul)	ORSE	un	0,00020000	20,11	
112895S	Capacete de segurança aba frontal com suspensão de polietileno, sem jugular (classe b)	ORSE	un	0,00060000	13,50	
110492	Cesta Básica	ORSE	un	0,00450000	205,00	
104174	Desempenadeira de aço lisa, cabo madeira, ref:143, Atlas ou similar	ORSE	un	0,00050000	12,90	
111252	Escada de alumínio de abrir com 7 degraus	ORSE	un	0,00010000	269,00	
104725	Espátula	ORSE	un	0,00040000	16,82	
110517	Exames admissionais/demissionais (checkup)	ORSE	cj	0,00040000	300,00	
100941	Fardamento com mangas curta	ORSE	un	0,00150000	193,04	
112892S	Luva raspa de couro, cano curto (punho *7* cm)	ORSE	par	0,00230000	10,87	
101651	Óculos branco proteção	ORSE	pr	0,00080000	6,00	
111251	Pincel de seda 2"	ORSE	un	0,00450000	27,17	
110596	Protetor auricular	ORSE	un	0,00450000	4,81	
110599	Protetor solar fps 30 com 120ml	ORSE	un	0,00180000	18,00	
110761	Refeição - café da manhã (café com leite e dois pães com manteiga)	ORSE	un	0,10180000	5,00	
111250	Rolo lã de carneiro 20cm	ORSE	un	0,00230000	26,00	
110362	Seguro de vida e acidente em grupo	ORSE	un	0,00450000	12,54	
110583	Trincha 3"	ORSE	un	0,00450000	11,98	
102378	Vale transporte	ORSE	un	0,06540000	4,50	
TOTAL Encargos Complementares:						3,94
VALOR:						4,05

S10549 Encargos Complementares - Servente (h)

Encargos Complementares	FONTE	UNID	COEFICIENTE	PREÇO UNITÁRIO	TOTAL
100158	Almoço (Participação do empregador)	ORSE	un	0,10180000	14,00
112893S	Bota de segurança com biqueira de aço e colarinho acolchoado	ORSE	par	0,00080000	73,93
112894S	Capa para chuva em pvc com forro de poliéster, com capuz (amarela ou azul)	ORSE	un	0,00020000	20,11
112895S	Capacete de segurança aba frontal com suspensão de polietileno, sem jugular (classe b)	ORSE	un	0,00060000	13,50
102711S	Carrinho de mão, em aço, com capacidade de *45 a 65* l / *100* kg, pneu com câmara	ORSE	un	0,00020000	180,74
110492	Cesta Básica	ORSE	un	0,00450000	205,00
110517	Exames admissionais/demissionais (checkup)	ORSE	cj	0,00040000	300,00

RELATÓRIO ANALÍTICO - COMPOSIÇÕES AUXILIARES

I00941	Fardamento com mangas curta	ORSE	un	0,00150000	193,04	0,28
I12892S	Luva raspa de couro, cano curto (punho *7* cm)	ORSE	par	0,00230000	10,87	0,02
I04729	Marreta 1 kg com cabo	ORSE	un	0,00010000	37,80	0,00
I01651	Óculos branco proteção	ORSE	pr	0,00080000	6,00	0,00
I10788	Pá quadrada	ORSE	un	0,00020000	36,90	0,00
I10596	Protetor auricular	ORSE	un	0,00450000	4,81	0,02
I10599	Protetor solar fps 30 com 120ml	ORSE	un	0,00180000	18,00	0,03
I10761	Refeição - café da manhã (café com leite e dois pães com manteiga)	ORSE	un	0,10180000	5,00	0,50
I10362	Seguro de vida e acidente em grupo	ORSE	un	0,00450000	12,54	0,05
I04728	Talhadeira chata 10"	ORSE	un	0,00030000	18,58	0,00
I02378	Vale transporte	ORSE	un	0,09410000	4,50	0,42
TOTAL Encargos Complementares:						3,86

VALOR: 3,96

S02497 Escavação manual de vala ou cava em material de 1ª categoria, profundidade até 1,50m (m3)

Encargos Complementares		FORNTE	UNID	COEFICIENTE	PREÇO UNITÁRIO	TOTAL
S10549	Encargos Complementares - Servente	ORSE	h	3,00000000	3,96	11,88
TOTAL Encargos Complementares:						11,88

Mão de Obra		FORNTE	UNID	COEFICIENTE	PREÇO UNITÁRIO	TOTAL
I06111S	Servente de obras (horista)	ORSE	h	3,00000000	14,58	43,74
TOTAL Mão de Obra:						43,74

VALOR: 55,61

S00115 Forma plana para estruturas, em compensado resinado de 12mm, 02 usos, inclusive escoramento - Rev 02_04/2022 (m2)

Encargos Complementares		FORNTE	UNID	COEFICIENTE	PREÇO UNITÁRIO	TOTAL
S10551	Encargos Complementares - Carpinteiro	ORSE	h	1,33300000	3,90	5,19
S10549	Encargos Complementares - Servente	ORSE	h	1,50000000	3,96	5,94
TOTAL Encargos Complementares:						11,13

Material		FORNTE	UNID	COEFICIENTE	PREÇO UNITÁRIO	TOTAL
I43130S	Arame galvanizado 12 bwg, d = 2,76 mm (0,048 kg/m) ou 14 bwg, d = 2,11 mm (0,026 kg/m)	ORSE	kg	0,15000000	25,00	3,75
I00630	Compensado resinado 12mm - Madeirit ou similar	ORSE	m2	0,58400000	44,17	25,79
I02692S	Desmoldante protetor para formas de madeira, de base oleosa emulsionada em agua	ORSE	l	0,02000000	9,31	0,18
I01569	Madeira mista serrada (barrote) 6 x 6cm - 0,0036 m3/m (angelim, louro)	ORSE	m	3,06700000	6,69	20,51
I05068S	Prego de aço polido com cabeça 17 x 21 (2 x 11)	ORSE	kg	0,02500000	16,90	0,42
I05069S	Prego de aço polido com cabeça 17 x 27 (2 1/2 x 11)	ORSE	kg	0,10000000	17,22	1,72
I04509S	Sarrafo *2,5 x 10* cm em pinus, mista ou equivalente da regioao - bruta	ORSE	m	2,72200000	5,72	15,56
I06193S	Tabua nao aparelhada *2,5 x 20* cm, em macaranduba/massaranduba, angelim ou equivalente da regioao - bruta	ORSE	m	0,30600000	15,81	4,83
TOTAL Material:						72,76

Mão de Obra		FORNTE	UNID	COEFICIENTE	PREÇO UNITÁRIO	TOTAL
-------------	--	--------	------	-------------	----------------	-------

RELATÓRIO ANALÍTICO - COMPOSIÇÕES AUXILIARES

I01213S	Carpinteiro de formas para concreto (horista)	ORSE	h	1,33300000	20,44	27,24
I06111S	Servente de obras (horista)	ORSE	h	1,50000000	14,58	21,87
					TOTAL Mão de Obra:	49,11
					VALOR:	133,06

S00085 Forma plana para fundações, em compensado resinado 12mm, 03 usos (m2)

Encargos Complementares		FONTE	UNID	COEFICIENTE	PREÇO UNITÁRIO	TOTAL
S10551	Encargos Complementares - Carpinteiro	ORSE	h	1,40000000	3,90	5,46
S10549	Encargos Complementares - Servente	ORSE	h	1,40000000	3,96	5,54
					TOTAL Encargos Complementares:	11,00

Material		FONTE	UNID	COEFICIENTE	PREÇO UNITÁRIO	TOTAL
I43130S	Arame galvanizado 12 bwg, d = 2,76 mm (0,048 kg/m) ou 14 bwg, d = 2,11 mm (0,026 kg/m)	ORSE	kg	0,15000000	25,00	3,75
I00630	Compensado resinado 12mm - Madeirit ou similar	ORSE	m2	0,37000000	44,17	16,34
I02692S	Desmoldante protetor para formas de madeira, de base oleosa emulsionada em agua	ORSE	l	0,01500000	9,31	0,13
I01569	Madeira mista serrada (barrote) 6 x 6cm - 0,0036 m3/m (angelim, louro)	ORSE	m	0,33000000	6,69	2,20
I05067S	Prego de aço polido com cabeça 16 x 24 (2 1/4 x 12)	ORSE	kg	0,30000000	18,01	5,40
I04509S	Sarrafo *2,5 x 10* cm em pinus, mista ou equivalente da regioao - bruta	ORSE	m	1,33000000	5,72	7,60
					TOTAL Material:	35,42

Mão de Obra		FONTE	UNID	COEFICIENTE	PREÇO UNITÁRIO	TOTAL
I01213S	Carpinteiro de formas para concreto (horista)	ORSE	h	1,40000000	20,44	28,61
I06111S	Servente de obras (horista)	ORSE	h	1,40000000	14,58	20,41
					TOTAL Mão de Obra:	49,02
					VALOR:	95,50

5930 GUINDAUTO HIDRÁULICO, CAPACIDADE MÁXIMA DE CARGA 6200 KG, MOMENTO MÁXIMO DE CARGA 11,7 TM, ALCANCE MÁXIMO HORIZONTAL 9,70 M, INCLUSIVE CAMINHÃO TOCO PBT 16.000 KG, POTÊNCIA DE 189 CV - CHI DIURNO. AF_06/2014 (CHI)

Mão de Obra com Encargos Complementares		FONTE	UNID	COEFICIENTE	PREÇO UNITÁRIO	TOTAL
88286	MOTORISTA OPERADOR DE MUNCK COM ENCARGOS COMPLEMENTARES	SINAPI	H	1,00000000	25,87	25,87
					TOTAL Mão de Obra com Encargos Complementares:	25,87

Serviço		FONTE	UNID	COEFICIENTE	PREÇO UNITÁRIO	TOTAL
89259	GUINDAUTO HIDRÁULICO, CAPACIDADE MÁXIMA DE CARGA 6200 KG, MOMENTO MÁXIMO DE CARGA 11,7 TM, ALCANCE MÁXIMO HORIZONTAL 9,70 M, INCLUSIVE CAMINHÃO TOCO PBT 16.000 KG, POTÊNCIA DE 189 CV - DEPRECIÇÃO. AF_06/2014	SINAPI	H	1,00000000	27,52	27,52
91466	GUINDAUTO HIDRÁULICO, CAPACIDADE MÁXIMA DE CARGA 6200 KG, MOMENTO MÁXIMO DE CARGA 11,7 TM, ALCANCE MÁXIMO HORIZONTAL 9,70 M, INCLUSIVE CAMINHÃO TOCO PBT 16.000 KG, POTÊNCIA DE 189 CV - IMPOSTOS E SEGUROS. AF_08/2015	SINAPI	H	1,00000000	4,08	4,08
89260	GUINDAUTO HIDRÁULICO, CAPACIDADE MÁXIMA DE CARGA 6200 KG, MOMENTO MÁXIMO DE CARGA 11,7 TM, ALCANCE MÁXIMO HORIZONTAL 9,70 M, INCLUSIVE CAMINHÃO TOCO PBT 16.000 KG, POTÊNCIA DE 189 CV - JUROS. AF_06/2014	SINAPI	H	1,00000000	10,12	10,12
					TOTAL Serviço:	41,72

RELATÓRIO ANALÍTICO - COMPOSIÇÕES AUXILIARES

VALOR:	67,59
--------	-------

5928 GUINDAUTO HIDRÁULICO, CAPACIDADE MÁXIMA DE CARGA 6200 KG, MOMENTO MÁXIMO DE CARGA 11,7 TM, ALCANCE MÁXIMO HORIZONTAL 9,70 M, INCLUSIVE CAMINHÃO TOCO PBT 16.000 KG, POTÊNCIA DE 189 CV - CHP DIURNO. AF_06/2014 (CHP)

Mão de Obra com Encargos Complementares		FONTE	UNID	COEFICIENTE	PREÇO UNITÁRIO	TOTAL
88286	MOTORISTA OPERADOR DE MUNCK COM ENCARGOS COMPLEMENTARES	SINAPI	H	1,00000000	25,87	25,87
TOTAL Mão de Obra com Encargos Complementares:						25,87

Serviço		FONTE	UNID	COEFICIENTE	PREÇO UNITÁRIO	TOTAL
89259	GUINDAUTO HIDRÁULICO, CAPACIDADE MÁXIMA DE CARGA 6200 KG, MOMENTO MÁXIMO DE CARGA 11,7 TM, ALCANCE MÁXIMO HORIZONTAL 9,70 M, INCLUSIVE CAMINHÃO TOCO PBT 16.000 KG, POTÊNCIA DE 189 CV - DEPRECIÇÃO. AF_06/2014	SINAPI	H	1,00000000	27,52	27,52
91466	GUINDAUTO HIDRÁULICO, CAPACIDADE MÁXIMA DE CARGA 6200 KG, MOMENTO MÁXIMO DE CARGA 11,7 TM, ALCANCE MÁXIMO HORIZONTAL 9,70 M, INCLUSIVE CAMINHÃO TOCO PBT 16.000 KG, POTÊNCIA DE 189 CV - IMPOSTOS E SEGUROS. AF_08/2015	SINAPI	H	1,00000000	4,08	4,08
89260	GUINDAUTO HIDRÁULICO, CAPACIDADE MÁXIMA DE CARGA 6200 KG, MOMENTO MÁXIMO DE CARGA 11,7 TM, ALCANCE MÁXIMO HORIZONTAL 9,70 M, INCLUSIVE CAMINHÃO TOCO PBT 16.000 KG, POTÊNCIA DE 189 CV - JUROS. AF_06/2014	SINAPI	H	1,00000000	10,12	10,12
89262	GUINDAUTO HIDRÁULICO, CAPACIDADE MÁXIMA DE CARGA 6200 KG, MOMENTO MÁXIMO DE CARGA 11,7 TM, ALCANCE MÁXIMO HORIZONTAL 9,70 M, INCLUSIVE CAMINHÃO TOCO PBT 16.000 KG, POTÊNCIA DE 189 CV - MANUTENÇÃO. AF_06/2014	SINAPI	H	1,00000000	46,64	46,64
91467	GUINDAUTO HIDRÁULICO, CAPACIDADE MÁXIMA DE CARGA 6200 KG, MOMENTO MÁXIMO DE CARGA 11,7 TM, ALCANCE MÁXIMO HORIZONTAL 9,70 M, INCLUSIVE CAMINHÃO TOCO PBT 16.000 KG, POTÊNCIA DE 189 CV - MATERIAIS NA OPERAÇÃO. AF_08/2015	SINAPI	H	1,00000000	149,06	149,06
TOTAL Serviço:						237,42

VALOR:	263,29
--------	--------

89259 GUINDAUTO HIDRÁULICO, CAPACIDADE MÁXIMA DE CARGA 6200 KG, MOMENTO MÁXIMO DE CARGA 11,7 TM, ALCANCE MÁXIMO HORIZONTAL 9,70 M, INCLUSIVE CAMINHÃO TOCO PBT 16.000 KG, POTÊNCIA DE 189 CV - DEPRECIÇÃO. AF_06/2014 (H)

Equipamento		FONTE	UNID	COEFICIENTE	PREÇO UNITÁRIO	TOTAL
00037752	CAMINHÃO TOCO, PESO BRUTO TOTAL 16000 KG, CARGA UTIL MAXIMA 11030 KG, DISTANCIA ENTRE EIXOS 5,41 M, POTENCIA 185 CV (INCLUI CABINE E CHASSI, NAO INCLUI CARROCERIA)	SINAPI	UN	0,00003430	571.483,76	19,60
00003363	GUINDAUTO HIDRAULICO, CAPACIDADE MAXIMA DE CARGA 6200 KG, MOMENTO MAXIMO DE CARGA 11,7 TM, ALCANCE MAXIMO HORIZONTAL 9,70 M, PARA MONTAGEM SOBRE CHASSI DE CAMINHÃO PBT MINIMO 13000 KG (INCLUI MONTAGEM, NAO INCLUI CAMINHÃO)	SINAPI	UN	0,00005510	143.750,00	7,92
TOTAL Equipamento:						27,52

VALOR:	27,52
--------	-------

91466 GUINDAUTO HIDRÁULICO, CAPACIDADE MÁXIMA DE CARGA 6200 KG, MOMENTO MÁXIMO DE CARGA 11,7 TM, ALCANCE MÁXIMO HORIZONTAL 9,70 M, INCLUSIVE CAMINHÃO TOCO PBT 16.000 KG, POTÊNCIA DE 189 CV - IMPOSTOS E SEGUROS. AF_08/2015 (H)

Equipamento		FONTE	UNID	COEFICIENTE	PREÇO UNITÁRIO	TOTAL
00037752	CAMINHÃO TOCO, PESO BRUTO TOTAL 16000 KG, CARGA UTIL MAXIMA 11030 KG, DISTANCIA ENTRE EIXOS 5,41 M, POTENCIA 185 CV (INCLUI CABINE E CHASSI, NAO INCLUI CARROCERIA)	SINAPI	UN	0,00000570	571.483,76	3,25

RELATÓRIO ANALÍTICO - COMPOSIÇÕES AUXILIARES

00003363	GUINDAUTO HIDRAULICO, CAPACIDADE MAXIMA DE CARGA 6200 KG, MOMENTO MAXIMO DE CARGA 11,7 TM, ALCANCE MAXIMO HORIZONTAL 9,70 M, PARA MONTAGEM SOBRE CHASSI DE CAMINHAO PBT MINIMO 13000 KG (INCLUI MONTAGEM, NAO INCLUI CAMINHAO)	SINAPI	UN	0,00000580	143.750,00	0,83
					TOTAL Equipamento:	4,08
					VALOR:	4,08

89260 GUINDAUTO HIDRÁULICO, CAPACIDADE MÁXIMA DE CARGA 6200 KG, MOMENTO MÁXIMO DE CARGA 11,7 TM, ALCANCE MÁXIMO HORIZONTAL 9,70 M, INCLUSIVE CAMINHÃO TOCO PBT 16.000 KG, POTÊNCIA DE 189 CV - JUROS. AF_06/2014 (H)

Equipamento	FONTE	UNID	COEFICIENTE	PREÇO UNITÁRIO	TOTAL	
00037752	CAMINHAO TOCO, PESO BRUTO TOTAL 16000 KG, CARGA UTIL MAXIMA 11030 KG, DISTANCIA ENTRE EIXOS 5,41 M, POTENCIA 185 CV (INCLUI CABINE E CHASSI, NAO INCLUI CARROCERIA)	SINAPI	UN	0,00001410	571.483,76	8,05
00003363	GUINDAUTO HIDRAULICO, CAPACIDADE MAXIMA DE CARGA 6200 KG, MOMENTO MAXIMO DE CARGA 11,7 TM, ALCANCE MAXIMO HORIZONTAL 9,70 M, PARA MONTAGEM SOBRE CHASSI DE CAMINHAO PBT MINIMO 13000 KG (INCLUI MONTAGEM, NAO INCLUI CAMINHAO)	SINAPI	UN	0,00001440	143.750,00	2,07
					TOTAL Equipamento:	10,12
					VALOR:	10,12

89262 GUINDAUTO HIDRÁULICO, CAPACIDADE MÁXIMA DE CARGA 6200 KG, MOMENTO MÁXIMO DE CARGA 11,7 TM, ALCANCE MÁXIMO HORIZONTAL 9,70 M, INCLUSIVE CAMINHÃO TOCO PBT 16.000 KG, POTÊNCIA DE 189 CV - MANUTENÇÃO. AF_06/2014 (H)

Equipamento	FONTE	UNID	COEFICIENTE	PREÇO UNITÁRIO	TOTAL	
00037752	CAMINHAO TOCO, PESO BRUTO TOTAL 16000 KG, CARGA UTIL MAXIMA 11030 KG, DISTANCIA ENTRE EIXOS 5,41 M, POTENCIA 185 CV (INCLUI CABINE E CHASSI, NAO INCLUI CARROCERIA)	SINAPI	UN	0,00006430	571.483,76	36,74
00003363	GUINDAUTO HIDRAULICO, CAPACIDADE MAXIMA DE CARGA 6200 KG, MOMENTO MAXIMO DE CARGA 11,7 TM, ALCANCE MAXIMO HORIZONTAL 9,70 M, PARA MONTAGEM SOBRE CHASSI DE CAMINHAO PBT MINIMO 13000 KG (INCLUI MONTAGEM, NAO INCLUI CAMINHAO)	SINAPI	UN	0,00006890	143.750,00	9,90
					TOTAL Equipamento:	46,64
					VALOR:	46,64

91467 GUINDAUTO HIDRÁULICO, CAPACIDADE MÁXIMA DE CARGA 6200 KG, MOMENTO MÁXIMO DE CARGA 11,7 TM, ALCANCE MÁXIMO HORIZONTAL 9,70 M, INCLUSIVE CAMINHÃO TOCO PBT 16.000 KG, POTÊNCIA DE 189 CV - MATERIAIS NA OPERAÇÃO. AF_08/2015 (H)

Material	FONTE	UNID	COEFICIENTE	PREÇO UNITÁRIO	TOTAL	
00004221	OLEO DIESEL COMBUSTIVEL COMUM METROPOLITANO S-10 OU S-500	SINAPI	L	26,43000000	5,64	149,06
					TOTAL Material:	149,06
					VALOR:	149,06

S07692 Lançamento de concreto simples fabricado na obra, inclusive adensamento e acabamento em peças da superestrutura (m3)

Encargos Complementares	FONTE	UNID	COEFICIENTE	PREÇO UNITÁRIO	TOTAL	
S10555	Encargos Complementares - Armador	ORSE	h	0,18000000	3,78	0,68
S10551	Encargos Complementares - Carpinteiro	ORSE	h	0,36000000	3,90	1,40
S10550	Encargos Complementares - Pedreiro	ORSE	h	0,36000000	3,86	1,38
S10549	Encargos Complementares - Servente	ORSE	h	1,62000000	3,96	6,41
					TOTAL Encargos Complementares:	9,87

RELATÓRIO ANALÍTICO - COMPOSIÇÕES AUXILIARES

Mão de Obra		FONTE	UNID	COEFICIENTE	PREÇO UNITÁRIO	TOTAL
I00378S	Armador (horista)	ORSE	h	0,18000000	20,44	3,67
I01213S	Carpinteiro de formas para concreto (horista)	ORSE	h	0,36000000	20,44	7,35
I04750S	Pedreiro (horista)	ORSE	h	0,36000000	20,44	7,35
I06111S	Servente de obras (horista)	ORSE	h	1,62000000	14,58	23,61
TOTAL Mão de Obra:						41,98
VALOR:						51,87

S00128 Lançamento de concreto usinado, bombeado, em peças armadas da superestrutura, inclusive colocação, adensamento e acabamento (m3)

Encargos Complementares		FONTE	UNID	COEFICIENTE	PREÇO UNITÁRIO	TOTAL
S10555	Encargos Complementares - Armador	ORSE	h	0,18000000	3,78	0,68
S10551	Encargos Complementares - Carpinteiro	ORSE	h	0,36000000	3,90	1,40
S10550	Encargos Complementares - Pedreiro	ORSE	h	0,36000000	3,86	1,38
S10549	Encargos Complementares - Servente	ORSE	h	1,62000000	3,96	6,41
TOTAL Encargos Complementares:						9,87

Mão de Obra		FONTE	UNID	COEFICIENTE	PREÇO UNITÁRIO	TOTAL
I00378S	Armador (horista)	ORSE	h	0,18000000	20,44	3,67
I01213S	Carpinteiro de formas para concreto (horista)	ORSE	h	0,36000000	20,44	7,35
I04750S	Pedreiro (horista)	ORSE	h	0,36000000	20,44	7,35
I06111S	Servente de obras (horista)	ORSE	h	1,62000000	14,58	23,61
TOTAL Mão de Obra:						41,98
VALOR:						51,87

88286 MOTORISTA OPERADOR DE MUNCK COM ENCARGOS COMPLEMENTARES (H)

Encargos Complementares		FONTE	UNID	COEFICIENTE	PREÇO UNITÁRIO	TOTAL
00037370	ALIMENTACAO - HORISTA (COLETADO CAIXA - ENCARGOS COMPLEMENTARES)	SINAPI	H	1,00000000	0,92	0,92
00043488	EPI - FAMILIA OPERADOR ESCAVADEIRA - HORISTA (ENCARGOS COMPLEMENTARES - COLETADO CAIXA)	SINAPI	H	1,00000000	0,89	0,89
00037372	EXAMES - HORISTA (COLETADO CAIXA - ENCARGOS COMPLEMENTARES)	SINAPI	H	1,00000000	1,43	1,43
00043464	FERRAMENTAS - FAMILIA OPERADOR ESCAVADEIRA - HORISTA (ENCARGOS COMPLEMENTARES - COLETADO CAIXA)	SINAPI	H	1,00000000	0,01	0,01
00037373	SEGURO - HORISTA (COLETADO CAIXA - ENCARGOS COMPLEMENTARES)	SINAPI	H	1,00000000	0,08	0,08
00037371	TRANSPORTE - HORISTA (COLETADO CAIXA - ENCARGOS COMPLEMENTARES)	SINAPI	H	1,00000000	0,80	0,80
TOTAL Encargos Complementares:						4,13

Mão de Obra		FONTE	UNID	COEFICIENTE	PREÇO UNITÁRIO	TOTAL
00004096	MOTORISTA OPERADOR DE CAMINHAO COM MUNCK (HORISTA)	SINAPI	H	1,00000000	21,39	21,39
TOTAL Mão de Obra:						21,39

Serviço		FONTE	UNID	COEFICIENTE	PREÇO UNITÁRIO	TOTAL
95351	CURSO DE CAPACITAÇÃO PARA MOTORISTA OPERADOR DE MUNCK (ENCARGOS COMPLEMENTARES) - HORISTA	SINAPI	H	1,00000000	0,35	0,35
TOTAL Serviço:						0,35

RELATÓRIO ANALÍTICO - COMPOSIÇÕES AUXILIARES

VALOR:	25,87
--------	--------------

88377 OPERADOR DE BETONEIRA ESTACIONÁRIA/MISTURADOR COM ENCARGOS COMPLEMENTARES (H)

Encargos Complementares		FONTE	UNID	COEFICIENTE	PREÇO UNITÁRIO	TOTAL
00037370	ALIMENTACAO - HORISTA (COLETADO CAIXA - ENCARGOS COMPLEMENTARES)	SINAPI	H	1,00000000	0,92	0,92
00043488	EPI - FAMILIA OPERADOR ESCAVADEIRA - HORISTA (ENCARGOS COMPLEMENTARES - COLETADO CAIXA)	SINAPI	H	1,00000000	0,89	0,89
00037372	EXAMES - HORISTA (COLETADO CAIXA - ENCARGOS COMPLEMENTARES)	SINAPI	H	1,00000000	1,43	1,43
00043464	FERRAMENTAS - FAMILIA OPERADOR ESCAVADEIRA - HORISTA (ENCARGOS COMPLEMENTARES - COLETADO CAIXA)	SINAPI	H	1,00000000	0,01	0,01
00037373	SEGURO - HORISTA (COLETADO CAIXA - ENCARGOS COMPLEMENTARES)	SINAPI	H	1,00000000	0,08	0,08
00037371	TRANSPORTE - HORISTA (COLETADO CAIXA - ENCARGOS COMPLEMENTARES)	SINAPI	H	1,00000000	0,80	0,80
TOTAL Encargos Complementares:						4,13

Mão de Obra		FONTE	UNID	COEFICIENTE	PREÇO UNITÁRIO	TOTAL
00037666	OPERADOR DE BETONEIRA ESTACIONARIA / MISTURADOR (HORISTA)	SINAPI	H	1,00000000	12,66	12,66
TOTAL Mão de Obra:						12,66

Serviço		FONTE	UNID	COEFICIENTE	PREÇO UNITÁRIO	TOTAL
95389	CURSO DE CAPACITAÇÃO PARA OPERADOR DE BETONEIRA ESTACIONÁRIA/MISTURADOR (ENCARGOS COMPLEMENTARES) - HORISTA	SINAPI	H	1,00000000	0,10	0,10
TOTAL Serviço:						0,10
VALOR:						16,89

88309 PEDREIRO COM ENCARGOS COMPLEMENTARES (H)

Encargos Complementares		FONTE	UNID	COEFICIENTE	PREÇO UNITÁRIO	TOTAL
00037370	ALIMENTACAO - HORISTA (COLETADO CAIXA - ENCARGOS COMPLEMENTARES)	SINAPI	H	1,00000000	0,92	0,92
00043489	EPI - FAMILIA PEDREIRO - HORISTA (ENCARGOS COMPLEMENTARES - COLETADO CAIXA)	SINAPI	H	1,00000000	1,31	1,31
00037372	EXAMES - HORISTA (COLETADO CAIXA - ENCARGOS COMPLEMENTARES)	SINAPI	H	1,00000000	1,43	1,43
00043465	FERRAMENTAS - FAMILIA PEDREIRO - HORISTA (ENCARGOS COMPLEMENTARES - COLETADO CAIXA)	SINAPI	H	1,00000000	0,78	0,78
00037373	SEGURO - HORISTA (COLETADO CAIXA - ENCARGOS COMPLEMENTARES)	SINAPI	H	1,00000000	0,08	0,08
00037371	TRANSPORTE - HORISTA (COLETADO CAIXA - ENCARGOS COMPLEMENTARES)	SINAPI	H	1,00000000	0,80	0,80
TOTAL Encargos Complementares:						5,32

Mão de Obra		FONTE	UNID	COEFICIENTE	PREÇO UNITÁRIO	TOTAL
00004750	PEDREIRO (HORISTA)	SINAPI	H	1,00000000	18,90	18,90
TOTAL Mão de Obra:						18,90

Serviço		FONTE	UNID	COEFICIENTE	PREÇO UNITÁRIO	TOTAL
95371	CURSO DE CAPACITAÇÃO PARA PEDREIRO (ENCARGOS COMPLEMENTARES) - HORISTA	SINAPI	H	1,00000000	0,40	0,40
TOTAL Serviço:						0,40

RELATÓRIO ANALÍTICO - COMPOSIÇÕES AUXILIARES

VALOR:	24,62
--------	--------------

88310 PINTOR COM ENCARGOS COMPLEMENTARES (H)						
Encargos Complementares		FONTES	UNID	COEFICIENTE	PREÇO UNITÁRIO	TOTAL
00037370	ALIMENTACAO - HORISTA (COLETADO CAIXA - ENCARGOS COMPLEMENTARES)	SINAPI	H	1,00000000	0,92	0,92
00043490	EPI - FAMILIA PINTOR - HORISTA (ENCARGOS COMPLEMENTARES - COLETADO CAIXA)	SINAPI	H	1,00000000	1,85	1,85
00037372	EXAMES - HORISTA (COLETADO CAIXA - ENCARGOS COMPLEMENTARES)	SINAPI	H	1,00000000	1,43	1,43
00043466	FERRAMENTAS - FAMILIA PINTOR - HORISTA (ENCARGOS COMPLEMENTARES - COLETADO CAIXA)	SINAPI	H	1,00000000	2,05	2,05
00037373	SEGURO - HORISTA (COLETADO CAIXA - ENCARGOS COMPLEMENTARES)	SINAPI	H	1,00000000	0,08	0,08
00037371	TRANSPORTE - HORISTA (COLETADO CAIXA - ENCARGOS COMPLEMENTARES)	SINAPI	H	1,00000000	0,80	0,80
TOTAL Encargos Complementares:						7,13
Mão de Obra		FONTES	UNID	COEFICIENTE	PREÇO UNITÁRIO	TOTAL
00004783	PINTOR (HORISTA)	SINAPI	H	1,00000000	18,90	18,90
TOTAL Mão de Obra:						18,90
Serviço		FONTES	UNID	COEFICIENTE	PREÇO UNITÁRIO	TOTAL
95372	CURSO DE CAPACITAÇÃO PARA PINTOR (ENCARGOS COMPLEMENTARES) - HORISTA	SINAPI	H	1,00000000	0,27	0,27
TOTAL Serviço:						0,27
VALOR:						26,30

102491 PINTURA DE PISO COM TINTA ACRÍLICA, APLICAÇÃO MANUAL, 2 DEMÃOS, INCLUSO FUNDO PREPARADOR. AF_05/2021 (M2)						
Material		FONTES	UNID	COEFICIENTE	PREÇO UNITÁRIO	TOTAL
00012815	FITA CREPE ROLO DE *25* MM X 50 M	SINAPI	UN	0,01000000	10,86	0,10
00006085	SELADOR ACRILICO OPACO PREMIUM INTERIOR/EXTERIOR	SINAPI	L	0,16000000	9,19	1,47
00007348	TINTA ACRILICA PREMIUM PARA PISO	SINAPI	L	0,42700000	20,09	8,57
TOTAL Material:						10,14
Mão de Obra com Encargos Complementares		FONTES	UNID	COEFICIENTE	PREÇO UNITÁRIO	TOTAL
88310	PINTOR COM ENCARGOS COMPLEMENTARES	SINAPI	H	0,27500000	26,30	7,23
88316	SERVENTE COM ENCARGOS COMPLEMENTARES	SINAPI	H	0,11500000	19,61	2,25
TOTAL Mão de Obra com Encargos Complementares:						9,48
VALOR:						19,62

91278 PLACA VIBRATÓRIA REVERSÍVEL COM MOTOR 4 TEMPOS A GASOLINA, FORÇA CENTRÍFUGA DE 25 KN (2500 KGF), POTÊNCIA 5,5 CV - CHI DIURNO. AF_08/2015 (CHI)						
Serviço		FONTES	UNID	COEFICIENTE	PREÇO UNITÁRIO	TOTAL
91273	PLACA VIBRATÓRIA REVERSÍVEL COM MOTOR 4 TEMPOS A GASOLINA, FORÇA CENTRÍFUGA DE 25 KN (2500 KGF), POTÊNCIA 5,5 CV - DEPRECIACÃO. AF_08/2015	SINAPI	H	1,00000000	0,62	0,62
91274	PLACA VIBRATÓRIA REVERSÍVEL COM MOTOR 4 TEMPOS A GASOLINA, FORÇA CENTRÍFUGA DE 25 KN (2500 KGF), POTÊNCIA 5,5 CV - JUROS. AF_08/2015	SINAPI	H	1,00000000	0,16	0,16
TOTAL Serviço:						0,78

RELATÓRIO ANALÍTICO - COMPOSIÇÕES AUXILIARES

VALOR:	0,78
--------	-------------

91277 PLACA VIBRATÓRIA REVERSÍVEL COM MOTOR 4 TEMPOS A GASOLINA, FORÇA CENTRÍFUGA DE 25 KN (2500 KGF), POTÊNCIA 5,5 CV - CHP DIURNO. AF_08/2015 (CHP)

Serviço	FONTES	UNID	COEFICIENTE	PREÇO UNITÁRIO	TOTAL	
91273	PLACA VIBRATÓRIA REVERSÍVEL COM MOTOR 4 TEMPOS A GASOLINA, FORÇA CENTRÍFUGA DE 25 KN (2500 KGF), POTÊNCIA 5,5 CV - DEPRECIAÇÃO. AF_08/2015	SINAPI	H	1,00000000	0,62	0,62
91274	PLACA VIBRATÓRIA REVERSÍVEL COM MOTOR 4 TEMPOS A GASOLINA, FORÇA CENTRÍFUGA DE 25 KN (2500 KGF), POTÊNCIA 5,5 CV - JUROS. AF_08/2015	SINAPI	H	1,00000000	0,16	0,16
91275	PLACA VIBRATÓRIA REVERSÍVEL COM MOTOR 4 TEMPOS A GASOLINA, FORÇA CENTRÍFUGA DE 25 KN (2500 KGF), POTÊNCIA 5,5 CV - MANUTENÇÃO. AF_08/2015	SINAPI	H	1,00000000	0,78	0,78
91276	PLACA VIBRATÓRIA REVERSÍVEL COM MOTOR 4 TEMPOS A GASOLINA, FORÇA CENTRÍFUGA DE 25 KN (2500 KGF), POTÊNCIA 5,5 CV - MATERIAIS NA OPERAÇÃO. AF_08/2015	SINAPI	H	1,00000000	8,51	8,51
TOTAL Serviço:					10,07	

VALOR:	10,07
--------	--------------

91273 PLACA VIBRATÓRIA REVERSÍVEL COM MOTOR 4 TEMPOS A GASOLINA, FORÇA CENTRÍFUGA DE 25 KN (2500 KGF), POTÊNCIA 5,5 CV - DEPRECIAÇÃO. AF_08/2015 (H)

Equipamento	FONTES	UNID	COEFICIENTE	PREÇO UNITÁRIO	TOTAL	
00001442	COMPACTADOR DE SOLO TIPO PLACA VIBRATORIA REVERSIVEL, A GASOLINA 4 TEMPOS, PESO 125 A 150 KG, FORÇA CENTRIF. 2500 A 2800 KGF, LARG. TRABALHO 400 A 450 MM, FREQ. VIBRACAO 4300 A 4500 RPM, VELOC. TRABALHO 15 A 20 M/MIN, POT. 5,5 A 6,0 HP	SINAPI	UN	0,00005330	11.744,50	0,62
TOTAL Equipamento:					0,62	

VALOR:	0,62
--------	-------------

91274 PLACA VIBRATÓRIA REVERSÍVEL COM MOTOR 4 TEMPOS A GASOLINA, FORÇA CENTRÍFUGA DE 25 KN (2500 KGF), POTÊNCIA 5,5 CV - JUROS. AF_08/2015 (H)

Equipamento	FONTES	UNID	COEFICIENTE	PREÇO UNITÁRIO	TOTAL	
00001442	COMPACTADOR DE SOLO TIPO PLACA VIBRATORIA REVERSIVEL, A GASOLINA 4 TEMPOS, PESO 125 A 150 KG, FORÇA CENTRIF. 2500 A 2800 KGF, LARG. TRABALHO 400 A 450 MM, FREQ. VIBRACAO 4300 A 4500 RPM, VELOC. TRABALHO 15 A 20 M/MIN, POT. 5,5 A 6,0 HP	SINAPI	UN	0,00001430	11.744,50	0,16
TOTAL Equipamento:					0,16	

VALOR:	0,16
--------	-------------

91275 PLACA VIBRATÓRIA REVERSÍVEL COM MOTOR 4 TEMPOS A GASOLINA, FORÇA CENTRÍFUGA DE 25 KN (2500 KGF), POTÊNCIA 5,5 CV - MANUTENÇÃO. AF_08/2015 (H)

Equipamento	FONTES	UNID	COEFICIENTE	PREÇO UNITÁRIO	TOTAL	
00001442	COMPACTADOR DE SOLO TIPO PLACA VIBRATORIA REVERSIVEL, A GASOLINA 4 TEMPOS, PESO 125 A 150 KG, FORÇA CENTRIF. 2500 A 2800 KGF, LARG. TRABALHO 400 A 450 MM, FREQ. VIBRACAO 4300 A 4500 RPM, VELOC. TRABALHO 15 A 20 M/MIN, POT. 5,5 A 6,0 HP	SINAPI	UN	0,00006670	11.744,50	0,78
TOTAL Equipamento:					0,78	

VALOR:	0,78
--------	-------------

91276 PLACA VIBRATÓRIA REVERSÍVEL COM MOTOR 4 TEMPOS A GASOLINA, FORÇA CENTRÍFUGA DE 25 KN (2500 KGF), POTÊNCIA 5,5 CV - MATERIAIS NA OPERAÇÃO. AF_08/2015 (H)

RELATÓRIO ANALÍTICO - COMPOSIÇÕES AUXILIARES

Material	FONTE	UNID	COEFICIENTE	PREÇO UNITÁRIO	TOTAL	
00004222	GASOLINA COMUM	SINAPI	L	1,44000000	5,91	8,51
TOTAL Material:					8,51	
VALOR:					8,51	

S02288 Pintura de acabamento com aplicação de 02 demãos de tinta acrílica convencional (m2)

Encargos Complementares	FONTE	UNID	COEFICIENTE	PREÇO UNITÁRIO	TOTAL	
S10553	Encargos Complementares - Pintor	ORSE	h	0,40000000	4,05	1,62
S10549	Encargos Complementares - Servente	ORSE	h	0,20000000	3,96	0,79
TOTAL Encargos Complementares:					2,41	

Material	FONTE	UNID	COEFICIENTE	PREÇO UNITÁRIO	TOTAL	
I07356S	Tinta latex acrílica premium, cor branco fosco	ORSE	l	0,18000000	32,87	5,91
TOTAL Material:					5,91	

Mão de Obra	FONTE	UNID	COEFICIENTE	PREÇO UNITÁRIO	TOTAL	
I04783S	Pintor (horista)	ORSE	h	0,40000000	20,44	8,17
I06111S	Servente de obras (horista)	ORSE	h	0,20000000	14,58	2,91
TOTAL Mão de Obra:					11,08	
VALOR:					19,40	

S02295 Pintura para exteriores, sobre paredes, com lixamento, aplicação de 01 demão de selador acrílico, 02 demãos de massa acrílica e 02 demãos de tinta acrílica convencional - Rev 03 (m2)

Serviço	FONTE	UNID	COEFICIENTE	PREÇO UNITÁRIO	TOTAL	
S08624	Emassamento de superfície, com aplicação de 02 demãos de massa acrílica, lixamento e retoques - Rev 01	ORSE	m2	1,00000000	21,69	21,69
S02288	Pintura de acabamento com aplicação de 02 demãos de tinta acrílica convencional	ORSE	m2	1,00000000	19,40	19,40
S02282	Preparo de superfície com lixamento e aplicação de 01 demão de líquido selador acrílico	ORSE	m2	1,00000000	8,59	8,59
TOTAL Serviço:					49,68	
VALOR:					49,73	

S02282 Preparo de superfície com lixamento e aplicação de 01 demão de líquido selador acrílico (m2)

Encargos Complementares	FONTE	UNID	COEFICIENTE	PREÇO UNITÁRIO	TOTAL	
S10553	Encargos Complementares - Pintor	ORSE	h	0,20000000	4,05	0,81
S10549	Encargos Complementares - Servente	ORSE	h	0,10000000	3,96	0,39
TOTAL Encargos Complementares:					1,20	

Material	FONTE	UNID	COEFICIENTE	PREÇO UNITÁRIO	TOTAL	
I01332	Líquido selador acrílico	ORSE	l	0,20000000	6,75	1,35
I03767S	Lixa em folha para parede ou madeira, numero 120, cor vermelha	ORSE	un	0,50000000	0,97	0,48
TOTAL Material:					1,83	

Mão de Obra	FONTE	UNID	COEFICIENTE	PREÇO UNITÁRIO	TOTAL	
I04783S	Pintor (horista)	ORSE	h	0,20000000	20,44	4,08
I06111S	Servente de obras (horista)	ORSE	h	0,10000000	14,58	1,45

RELATÓRIO ANALÍTICO - COMPOSIÇÕES AUXILIARES

TOTAL Mão de Obra:	5,53
VALOR:	8,59

S03318 Reboco especial de parede 2cm com argamassa traço t3 - 1:3 cimento / areia / vedacit (m2)

Encargos Complementares		FONTE	UNID	COEFICIENTE	PREÇO UNITÁRIO	TOTAL
S10550	Encargos Complementares - Pedreiro	ORSE	h	0,60000000	3,86	2,31
S10549	Encargos Complementares - Servente	ORSE	h	0,60000000	3,96	2,37
TOTAL Encargos Complementares:						4,68
Mão de Obra		FONTE	UNID	COEFICIENTE	PREÇO UNITÁRIO	TOTAL
I04750S	Pedreiro (horista)	ORSE	h	0,60000000	20,44	12,26
I06111S	Servente de obras (horista)	ORSE	h	0,60000000	14,58	8,74
TOTAL Mão de Obra:						21,00
Serviço		FONTE	UNID	COEFICIENTE	PREÇO UNITÁRIO	TOTAL
S01905	Argamassa cimento e areia traço t-3 (1:3), com aditivo vedacit ou similar- 1 saco cimento 50kg / 3 padiolas areia dim. 0,35x0,45x0,23m / 2kg aditivo vedacit - Confecção mecânica e transporte	ORSE	m3	0,02000000	720,53	14,41
TOTAL Serviço:						14,41
VALOR:						40,08

S01908 Reboco ou emboço externo, de parede, com argamassa traço t5 - 1:2:8 (cimento / cal / areia), espessura 2,0 cm (m2)

Encargos Complementares		FONTE	UNID	COEFICIENTE	PREÇO UNITÁRIO	TOTAL
S10550	Encargos Complementares - Pedreiro	ORSE	h	0,60000000	3,86	2,31
S10549	Encargos Complementares - Servente	ORSE	h	0,60000000	3,96	2,37
TOTAL Encargos Complementares:						4,68
Mão de Obra		FONTE	UNID	COEFICIENTE	PREÇO UNITÁRIO	TOTAL
I04750S	Pedreiro (horista)	ORSE	h	0,60000000	20,44	12,26
I06111S	Servente de obras (horista)	ORSE	h	0,60000000	14,58	8,74
TOTAL Mão de Obra:						21,00
Serviço		FONTE	UNID	COEFICIENTE	PREÇO UNITÁRIO	TOTAL
S03308	Argamassa em volume - cimento, cal e areia traço t-5 (1:2:8) - 1 saco cimento 50 kg / 2 sacos cal 20 kg / 8 padiolas de areia dim 0.35 x 0.45 x 0.13 m - Confecção mecânica e transporte	ORSE	m3	0,02000000	579,55	11,59
TOTAL Serviço:						11,59
VALOR:						37,25

88316 SERVENTE COM ENCARGOS COMPLEMENTARES (H)

Encargos Complementares		FONTE	UNID	COEFICIENTE	PREÇO UNITÁRIO	TOTAL
00037370	ALIMENTACAO - HORISTA (COLETADO CAIXA - ENCARGOS COMPLEMENTARES)	SINAPI	H	1,00000000	0,92	0,92
00043491	EPI - FAMILIA SERVENTE - HORISTA (ENCARGOS COMPLEMENTARES - COLETADO CAIXA)	SINAPI	H	1,00000000	1,39	1,39
00037372	EXAMES - HORISTA (COLETADO CAIXA - ENCARGOS COMPLEMENTARES)	SINAPI	H	1,00000000	1,43	1,43

OBRA: PRAÇA DO SÍTIO CARDEIRO
CLIENTE: PREFEITURA DE SOLEDADE
UNIDADES: 525.0M²
VALOR POR UNIDADE: R\$ 184,47



RELATÓRIO ANALÍTICO - COMPOSIÇÕES AUXILIARES

00043467	FERRAMENTAS - FAMILIA SERVENTE - HORISTA (ENCARGOS COMPLEMENTARES - COLETADO CAIXA)	SINAPI	H	1,00000000	0,61	0,61
00037373	SEGURO - HORISTA (COLETADO CAIXA - ENCARGOS COMPLEMENTARES)	SINAPI	H	1,00000000	0,08	0,08
00037371	TRANSPORTE - HORISTA (COLETADO CAIXA - ENCARGOS COMPLEMENTARES)	SINAPI	H	1,00000000	0,80	0,80
TOTAL Encargos Complementares:						5,23

Mão de Obra		FONTES	UNID	COEFICIENTE	PREÇO UNITÁRIO	TOTAL
00006111	SERVENTE DE OBRAS (HORISTA)	SINAPI	H	1,00000000	14,09	14,09
TOTAL Mão de Obra:						14,09

Serviço		FONTES	UNID	COEFICIENTE	PREÇO UNITÁRIO	TOTAL
95378	CURSO DE CAPACITAÇÃO PARA SERVENTE (ENCARGOS COMPLEMENTARES) - HORISTA	SINAPI	H	1,00000000	0,29	0,29
TOTAL Serviço:						0,29
VALOR:						19,61

PEDRO HENRIQUE ARAÚJO SOUTO BADU
 ENGENHEIRO CIVIL
 CREA 1622833136-5

OBRA: PRAÇA DO SÍTIO CARDEIRO
CLIENTE: PREFEITURA DE SOLEDADE
UNIDADES: 525.0M²
VALOR POR UNIDADE: R\$ 184,47

CRONOGRAMA FÍSICO-FINANCEIRO

ITEM	DESCRIÇÃO	VALOR (R\$)	MÊS 1	MÊS 2	MÊS 3	MÊS 4	Total parcela
1	SERVIÇOS PRELIMINARES	1.471,32	100,00 %				100,00 %
			1.471,32				1.471,32
2	PAVIMENTAÇÃO	48.010,25	8,11 %	46,94 %	44,95 %		100,00 %
			4.090,32	21.565,08	22.354,85		48.010,25
3	ILUMINAÇÃO	34.078,87	5,34 %	26,57 %		68,09 %	100,00 %
			4.277,60	7.784,56		22.016,71	34.078,87
4	SERVIÇOS COMPLEMENTARES	13.288,91				100,00 %	100,00 %
					984,90	12.304,01	13.288,91
		96.849,35	9.839,24	29.349,64	23.339,75	34.320,72	96.849,35
			9.839,24	39.188,88	62.528,63	96.849,35	

PEDRO HENRIQUE ARAÚJO SOUTO BADU
 ENGENHEIRO CIVIL
 CREA 1622833136-5

COMPOSIÇÃO DO BDI

COD	DESCRIÇÃO	%
	Benefício	
S + G	Garantia/seguros	0,80
L	Lucro	5,00
	TOTAL	5,80
<hr/>		
	Despesas Indiretas	
AC	Administração central	3,00
DF	Despesas financeiras	0,59
R	Riscos	0,50
	TOTAL	4,09
<hr/>		
I	Impostos	
	PIS	0,65
	COFINS	3,00
	ISS	2,00
	INSS	4,50
	TOTAL	10,15

BDI = 22,61%

$$\frac{(1 + AC + S + R + G) \times (1 + DF) \times (1 + L)}{(1 - I)} - 1$$

PEDRO HENRIQUE ARAÚJO SOUTO BADU
ENGENHEIRO CIVIL
CREA 1622833136-5

TABELA DE ENCARGOS SOCIAIS

COD	DESCRIÇÃO	HORISTA %	MENSALISTA %
A	GRUPO A		
A1	INSS	20,00	20,00
A2	SESI	1,50	1,50
A3	SENAI	1,00	1,00
A4	INCRA	0,20	0,20
A5	SEBRAE	0,60	0,60
A6	Salário Educação	2,50	2,50
A7	Seguro Contra Acidentes de Trabalho	3,00	3,00
A8	FGTS	8,00	8,00
A9	SECONCI	0,00	0,00
	TOTAL	36,80	36,80
B	GRUPO B		
B1	Repouso Semanal Remunerado	17,86	0,00
B2	Feriados	3,93	0,00
B3	Auxílio - Enfermidade	0,84	0,65
B4	13º Salário	10,80	8,33
B5	Licença Paternidade	0,06	0,05
B6	Faltas Justificadas	0,72	0,56
B7	Dias de Chuvas	1,48	0,00
B8	Auxílio Acidente de Trabalho	0,09	0,07
B9	Férias Gozadas	8,54	6,60
B10	Salário Maternidade	0,03	0,03
	TOTAL	44,35	16,29
C	GRUPO C		
C1	Aviso Prévio Indenizado	4,75	3,67
C2	Aviso Prévio Trabalhado	0,11	0,09
C3	Férias Indenizadas	4,72	3,64
C4	Depósito Rescisão Sem Justa Causa	3,49	2,70
C5	Indenização Adicional	0,40	0,31
	TOTAL	13,47	10,41
D	GRUPO D		
D1	Reincidência de Grupo A sobre Grupo B	16,32	5,99
D2	Reincidência de Grupo A sobre Aviso Prévio Trabalhado e Reincidência do FGTS sobre Aviso Prévio Indenizado	0,42	0,33
	TOTAL	16,74	6,32
		A + B + C + D =	111,36 69,82

TABELA DE ENCARGOS SOCIAIS

COD	DESCRIÇÃO	HORISTA %	MENSALISTA %
A	GRUPO A		
A1	INSS	0,00	0,00
A2	SESI	1,50	1,50
A3	SENAI	1,00	1,00
A4	INCRA	0,20	0,20
A5	SEBRAE	0,60	0,60
A6	Salário Educação	2,50	2,50
A7	Seguro Contra Acidentes de Trabalho	3,00	3,00
A8	FGTS	8,00	8,00
A9	SECONCI	0,00	0,00
	TOTAL	16,80	16,80
B	GRUPO B		
B1	Repouso Semanal Remunerado	17,85	0,00
B2	Feridos	3,71	0,00
B3	Auxílio - Enfermidade	0,87	0,66
B4	13º Salário	11,03	8,33
B5	Licença PaternidadeE	0,07	0,05
B6	Faltas Justificadas	0,74	0,56
B7	Dias de Chuvas	1,59	0,00
B8	Auxílio Acidente de Trabalho	0,11	0,08
B9	Férias Gozadas	12,35	9,33
B10	Salário Maternidade	0,04	0,03
	TOTAL	48,36	19,04
C	GRUPO C		
C1	Aviso Prévio Indenizado	5,52	4,17
C2	Aviso Prévio Trabalhado	0,13	0,10
C3	Férias Indenizadas	1,72	1,30
C4	Depósito Rescisão Sem Justa Causa	2,87	2,17
C5	Indenização Adicional	0,46	0,35
	TOTAL	10,70	8,09
D	GRUPO D		
D1	Reincidência de Grupo A sobre Grupo B	8,12	3,20
D2	Reincidência de Grupo A sobre Aviso Prévio Trabalhado e Reincidência do FGTS sobre Aviso Prévio Indenizado	0,46	0,35
	TOTAL	8,58	3,55

A + B + C + D = 84,44 47,48

TABELA DE ENCARGOS SOCIAIS

COD	DESCRIÇÃO	HORISTA %	MENSALISTA %
A	GRUPO A		
A1	INSS	5,00	5,00
A2	SESI	1,50	1,50
A3	SENAI	1,00	1,00
A4	INCRA	0,20	0,20
A5	SEBRAE	0,60	0,60
A6	Salário Educação	2,50	2,50
A7	Seguro Contra Acidentes de Trabalho	3,00	3,00
A8	FGTS	8,00	8,00
A9	SECONCI	0,00	0,00
	TOTAL	21,80	21,80
B	GRUPO B		
B1	Repouso Semanal Remunerado	18,02	0,00
B2	Feridos	4,31	0,00
B3	Auxílio - Enfermidade	0,86	0,65
B4	13º Salário	10,96	8,33
B5	Licença Paternidade	0,07	0,05
B6	Faltas Justificadas	0,73	0,56
B7	Dias de Chuvas	2,04	0,00
B8	Auxílio Acidente de Trabalho	0,10	0,07
B9	Férias Gozadas	9,76	7,42
B10	Salário Maternidade	0,03	0,03
	TOTAL	46,88	17,11
C	GRUPO C		
C1	Aviso Prévio Indenizado	4,53	3,45
C2	Aviso Prévio Trabalhado	0,11	0,08
C3	Férias Indenizadas	4,29	3,26
C4	Depósito Rescisão Sem Justa Causa	2,96	2,25
C5	Indenização Adicional	0,38	0,29
	TOTAL	12,27	9,33
D	GRUPO D		
D1	Reincidência de Grupo A sobre Grupo B	9,67	3,31
D2	Reincidência de Grupo A sobre Aviso Prévio Trabalhado e Reincidência do FGTS sobre Aviso Prévio Indenizado	0,39	0,29
	TOTAL	10,06	3,60

A + B + C + D = 91,01 51,84

PEDRO HENRIQUE ARAÚJO SOUTO BADU
 ENGENHEIRO CIVIL
 CREA 1622833136-5

POSTE CIRCULAR DE CONCRETO ARMADO

LUMINÁRIA PÚBLICA LED 350W 6000K (SELO INMETRO)

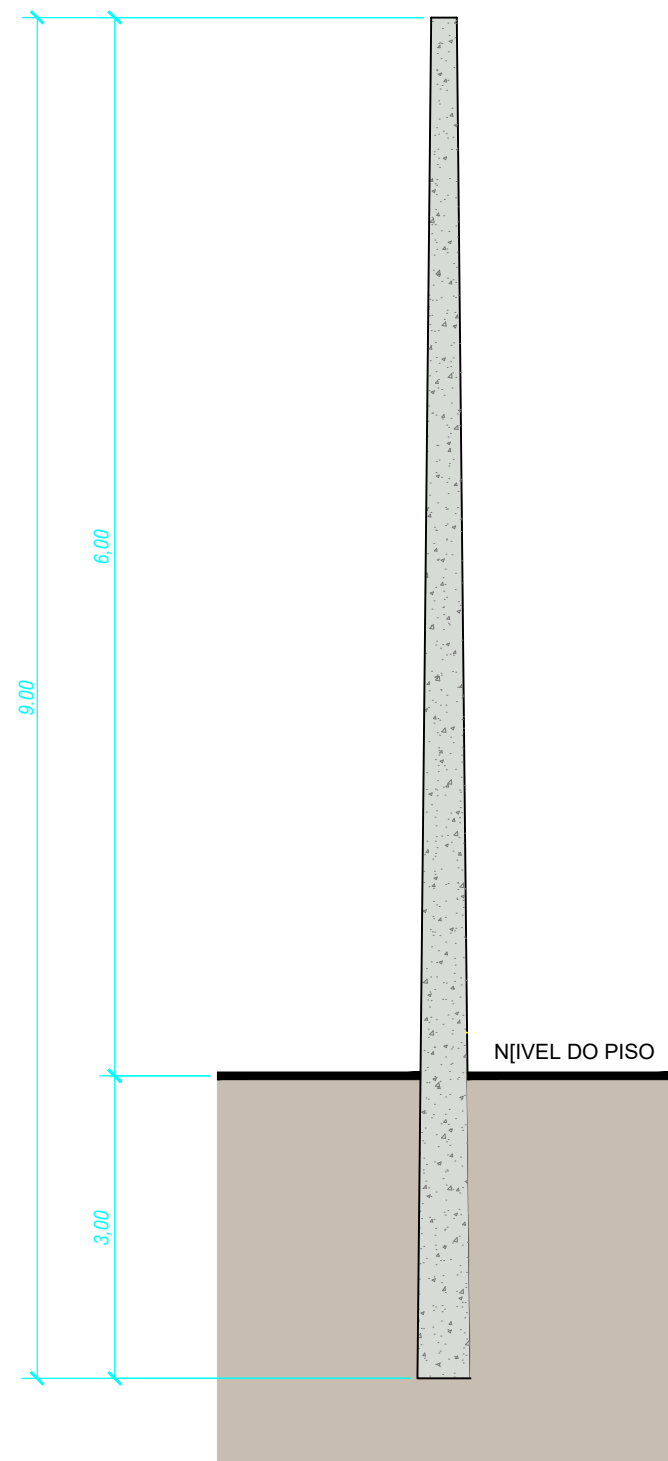

SUORTE PARA FIXAÇÃO DE 3 PÉTALAS PARA POSTE DE CONCRETO

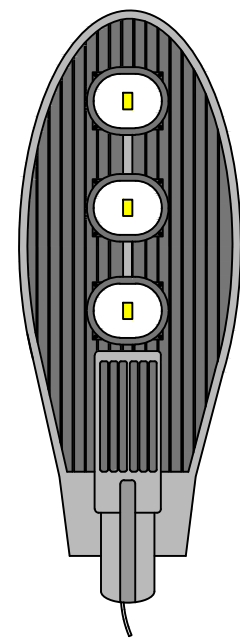
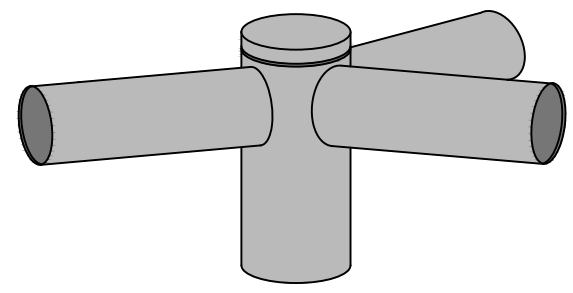

PRANCHA N°: **03/03** PROJETO: **CONSTRUÇÃO DE UMA PRAÇA NO SÍTIO CARDEIRO**
 LOCAL: **SÍTIO CARDEIRO, SOLEDADE/PB**
 PROPRIETÁRIO: **PREFEITURA DE SOLEDADE**

DESENHO	DATA	PEDRO HENRIQUE ARAÚJO SOUTO BADU CREA CREA 1622833136-5		
PROJETO	04/2026			
RESP. TÉCNICO				
ESCALA:	PROJETO DE ARQUITETURA		1ª ENTREGA	28/04/2026
1/25	ASSUNTO: POSTE E LUMINÁRIA			
			ART OBRA / SERVIÇO:	ARQUIVO:
			0	FORMATO A3

BANCO EM ALVENARIA

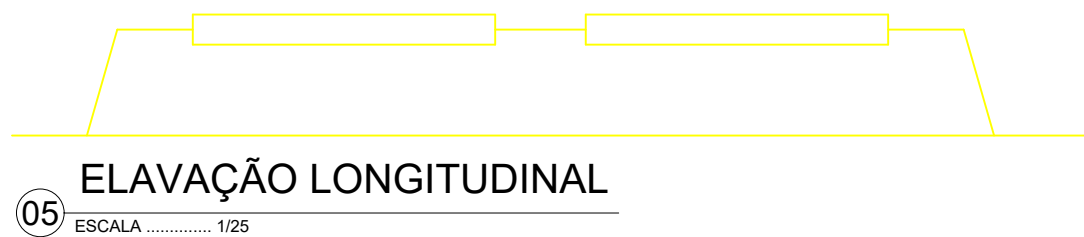
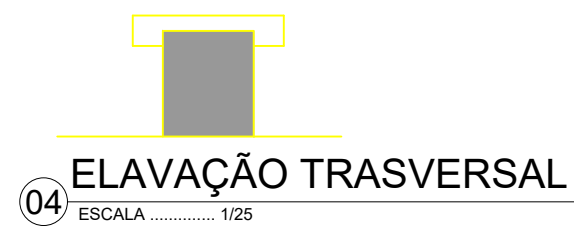
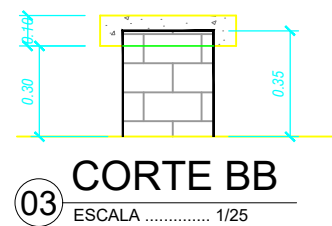
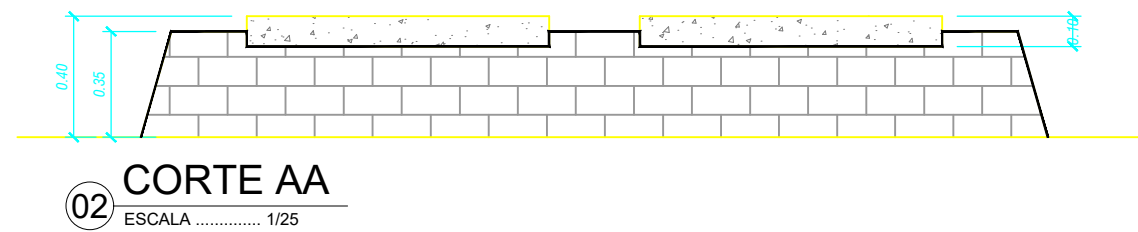
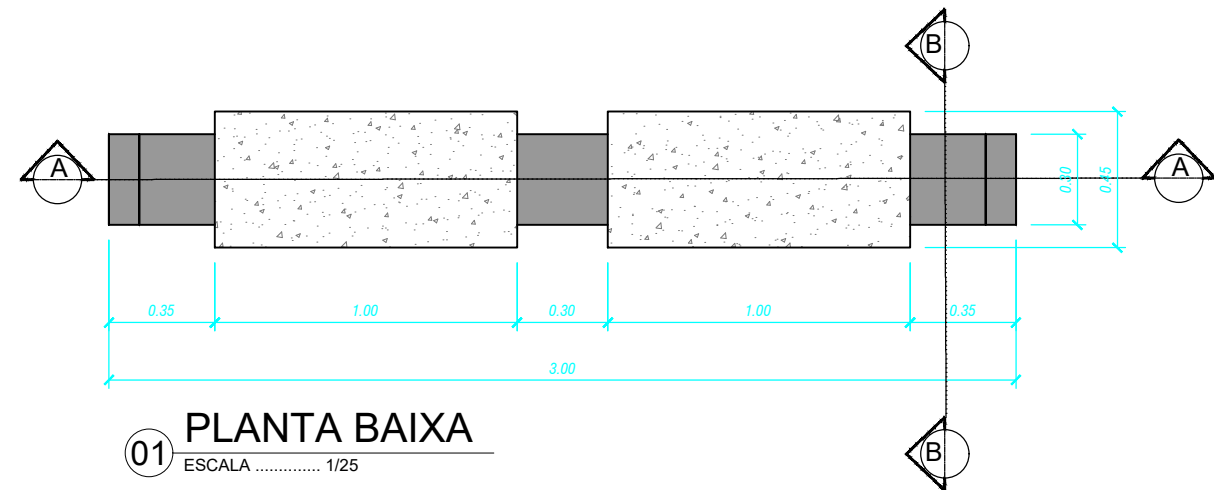

CANTEIRO PARA PLANTAS

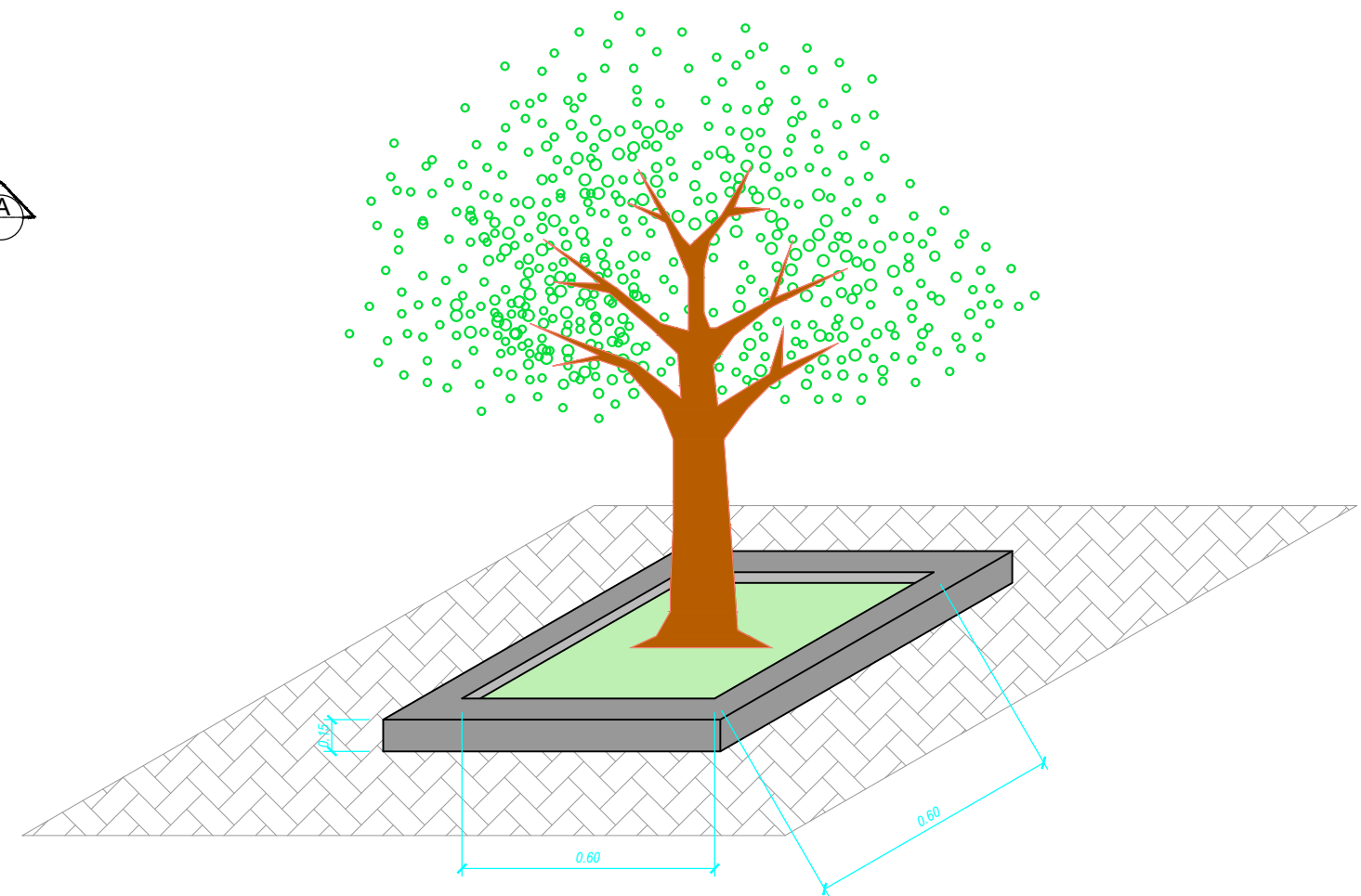

PRANCHA N°: 02/03		PROJETO: CONSTRUÇÃO DE PRAÇA NO SÍTIO CARDEIRO	
		LOCAL: SÍTIO CARDEIRO, SOLEDADE/PB	
		PROPRIETÁRIO: PREFEITURA DE SOLEDADE	
DESENHO	DATA	PEDRO HENRIQUE ARAÚJO SOUTO BADU CREA CREA 1622833136-5	
PROJETO	04/2026		
RESP. TÉCNICO			
ESCALA:	PROJETO DE ARQUITETURA	1ª ENTREGA	28/04/2026
1/25	ASSUNTO:		
	BANCO EM ALVENARIA E CANTEIRO PARA PLANTAS	ART OBRA / SERVIÇO:	ARQUIVO: FORMATO A3

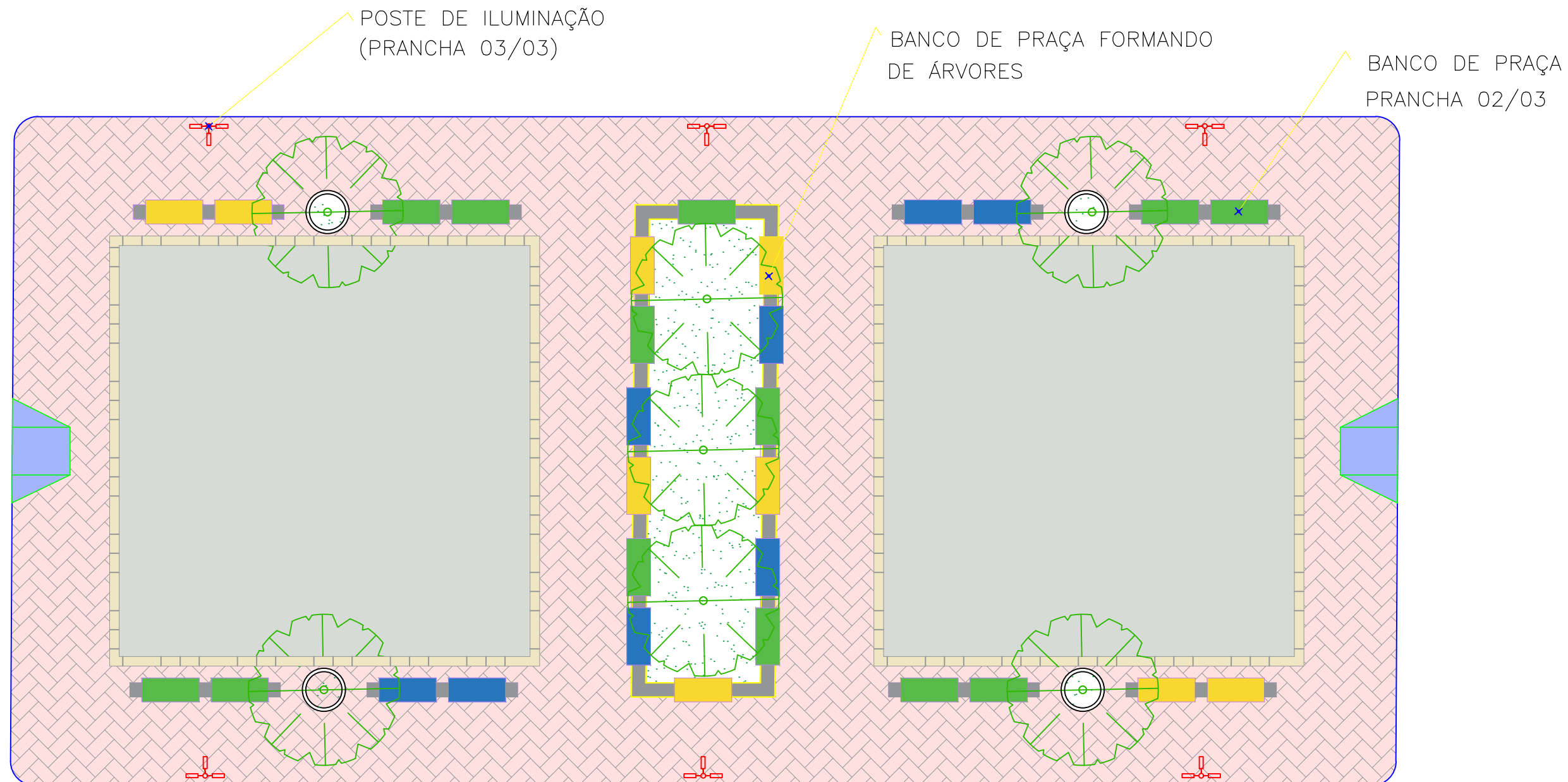

PRANCHA N°: 01/01		PROJETO: CONSTRUÇÃO DE UMA PRAÇA SÍTIO CARDEIRO	
		LOCAL: SÍTIO CARDEIRO, SOLEDADE/PB	
		PROPRIETÁRIO: PREFEITURA DE SOLEDADE	
DESENHO	DATA	PEDRO HENRIQUE ARAÚJO SOUTO BADU CREA 1622833136-5	
PROJETO	04/2026		
RESP. TÉCNICO			
ESCALA:	ASSUNTO:	1ª ENTREGA	28/10/2021
1/130	PROJETO DE ARQUITETURA		
	PLANTA BAIXA	ART OBRA / SERVIÇO:	FORMATO:
			AO