



DECLARAÇÃO DE ACESSIBILIDADE

Eu, Willdelbrando Custódio Pereira, brasileiro, Engenheiro Civil, registrado sob o número **162323829-3**, portador do CPF nº 125.477.184-05, responsável pelo projeto técnico de **CONTRATAÇÃO DE EMPRESA ESPECIALIZADA PARA EXECUÇÃO DA CONSTRUÇÃO DE ACADEMIA DE SAÚDE AO AR LIVRE NO MUNICÍPIO DE ITAPORANGA/PB, COM RECURSOS ORIUNDOS DA EMENDA IMPOSITIVA INDIVIDUAL Nº 001/2025 E DE RECURSOS PRÓPRIOS DO MUNICÍPIO**, localizado na Avenida Padre Lourenço, declaro que foram atendidos os itens de acessibilidade.

Itaporanga- PB, 09 de junho de 2026.

AZIF DAVI LEMOS

Prefeito do Município de Itaporanga– PB



Documento assinado digitalmente
WILDELBRANDO CUSTODIO PEREIRA
Data: 16/06/2026 10:38:54-0300
Verifique em <https://validar.iti.gov.br>

Willdelbrando Custódio Pereira
Engenheiro Civil - CREA/PB **162323829-3**

DECLARAÇÃO DE SERVIÇOS COMUM DE ENGENHARIA

Declaro para os devidos fins de comprovação junto quaisquer órgão competentes que a obra de **CONTRATAÇÃO DE EMPRESA ESPECIALIZADA PARA EXECUÇÃO DA CONSTRUÇÃO DE ACADEMIA DE SAÚDE AO AR LIVRE NO MUNICÍPIO DE ITAPORANGA/PB, COM RECURSOS ORIUNDOS DA EMENDA IMPOSITIVA INDIVIDUAL Nº 001/2025 E DE RECURSOS PRÓPRIOS DO MUNICÍPIO**, localizada na avenida Padre Lourenço, possui serviços comum de engenharia por se tratar de uma obra destinada a adequação da infraestrutura do Município de Itaporanga.

Itaporanga - PB, 09 de junho de 2026

Documento assinado digitalmente

gov.br

WILDELBRANDO CUSTODIO PEREIRA

Data: 16/06/2026 10:38:13-0300

Verifique em <https://validar.iti.gov.br>

Willdelbrando Custódio Pereira

Engenheiro Civil da Prefeitura do do município de Itaporanga PB

CREA PB ° 162323829-3

R. Expedito Basílio

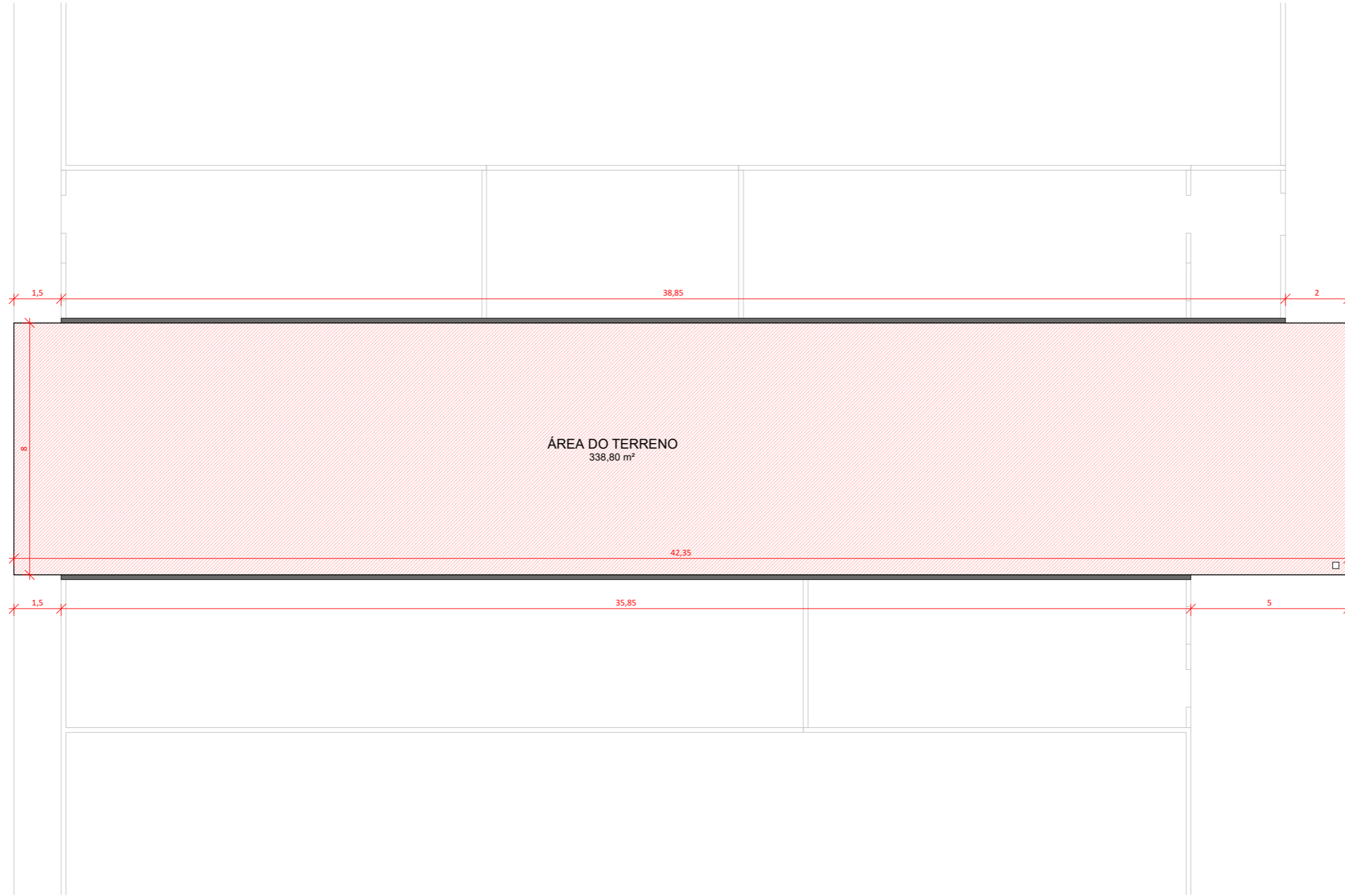

AV. Padre Lourenço

1 PLANTA BAIXA - Existente
ESCALA 1 : 150

ÁREA TOTAL DO TERRENO
A: 338,80 m²



PROJETO: CALÇADÃO COM ACADEMIA DE SAÚDE - AV. PADRE LOURENÇO	DATA	MARÇO 2026	
	LOCAL:	AV. PADRE LOURENÇO	
PROPRIETÁRIO: Município de Itaporanga - PB	ESCALAS INDICADAS NO DESENHO	PRANCHA	VERSÃO
DESENHO(S) PLANTA BAIXA - Existente		01/08	01

R. Expedito Basílio

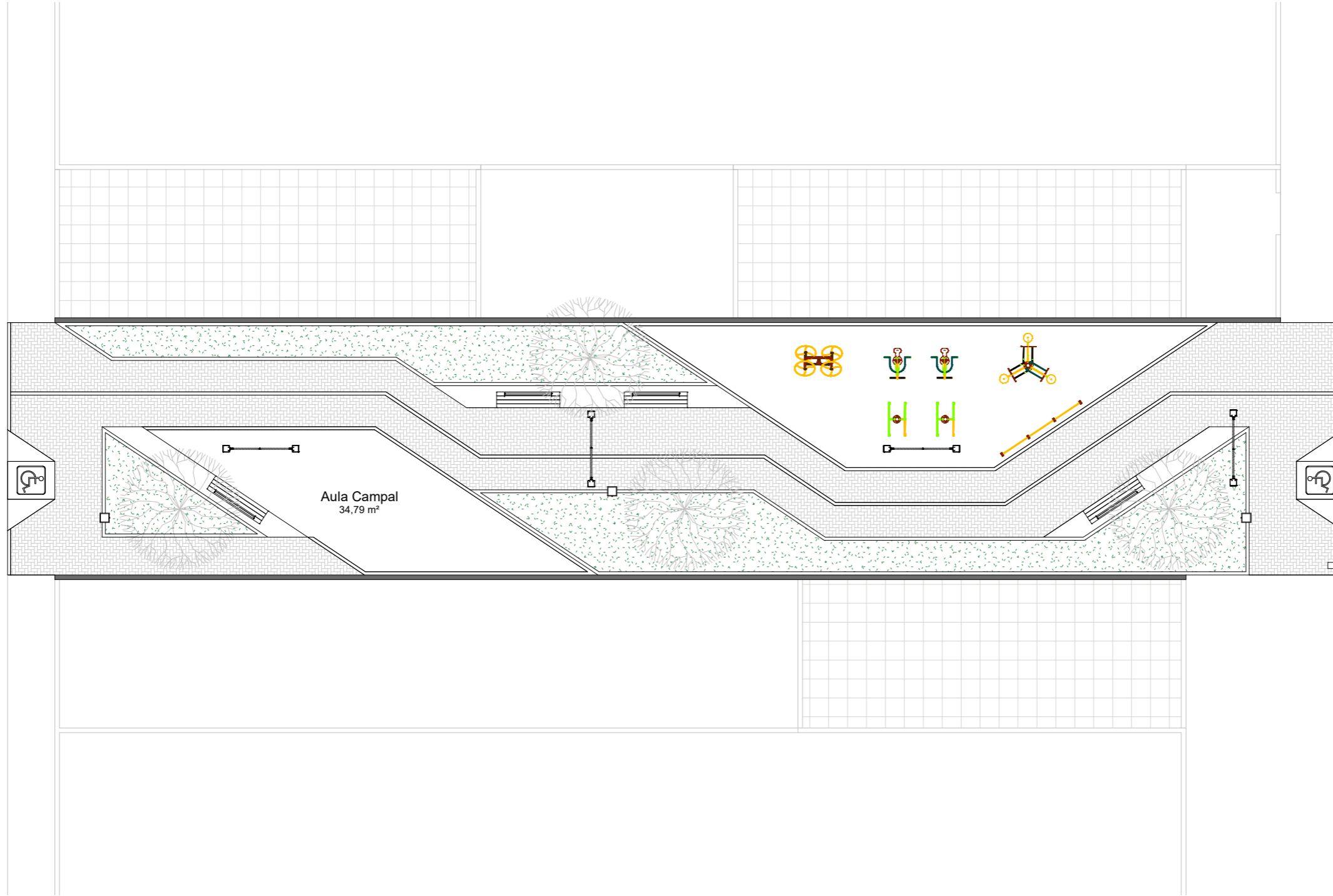

AV. Padre Lourenço

1 PLANTA BAIXA - Layout
ESCALA 1:150

ÁREA TOTAL DO TERRENO
A: 338,80 m²



QUADRO - MOBILIÁRIO URBANO - PAISAGISMO	
DESCRIÇÃO	UNID.
Árvores	4 und.
Bancos Alvenaria com Revestimento - TIPO 1 e 2	3 und.
Lixeiras	3 und.
Postes	4 und.
Equipamentos de Academia Ar livre	7 und.

QUADRO DE ÁREAS	
DESCRIÇÃO	ÁREA
INTERTRAVADO	236,26 m ²
RAMPAS	6,60 m ²
MEIO FIO	12,17 m ²
GRAMA	75,19 m ²



ESCALAS INDICADAS NO DESENHO
PRANCHA 02/08
VERSÃO 01

DATA MARÇO 2026

LOCAL: AV. PADRE LOURENÇO

OBS.: CONFERIR MEDIDAS NO LOCAL
TODAS AS MODIFICAÇÕES DEVERÃO SER INFORMADAS

PROJETO: CALÇADÃO COM ACADEMIA DE SAÚDE - AV. PADRE LOURENÇO

PROPRIETÁRIO: Município de Itaporanga - PB

DESENHO(S) PLANTA BAIXA - LAYOUT

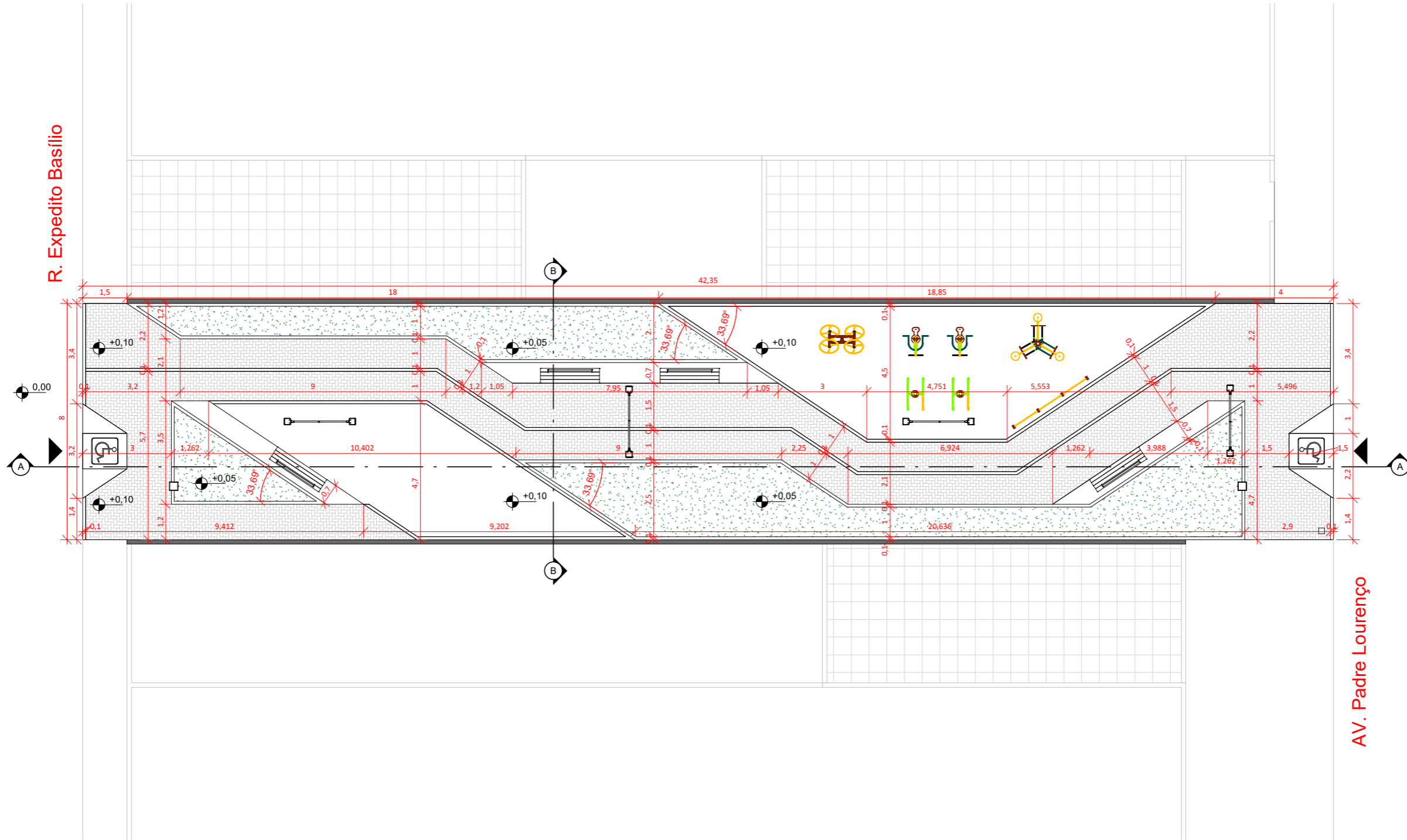

1 PLANTA BAIXA - Técnica
 ESCALA 1 : 150



ÁREA TOTAL DO TERRENO
 A: 338,80 m²

QUADRO - MOBILIÁRIO URBANO - PAISAGISMO	
DESCRIÇÃO	UNID.
Árvores	4 und.
Bancos Alvenaria com Revestimento - TIPO 1 e 2	3 und.
Luxiras	3 und.
Postes	4 und.
Equipamentos de Academia Ar Livre	7 und.

QUADRO DE ÁREAS	
DESCRIÇÃO	ÁREA
INTERTRAVADO	236,26 m ²
RAMPAS	6,60 m ²
MEIO FIO	12,17 m ²
GRAMA	75,19 m ²

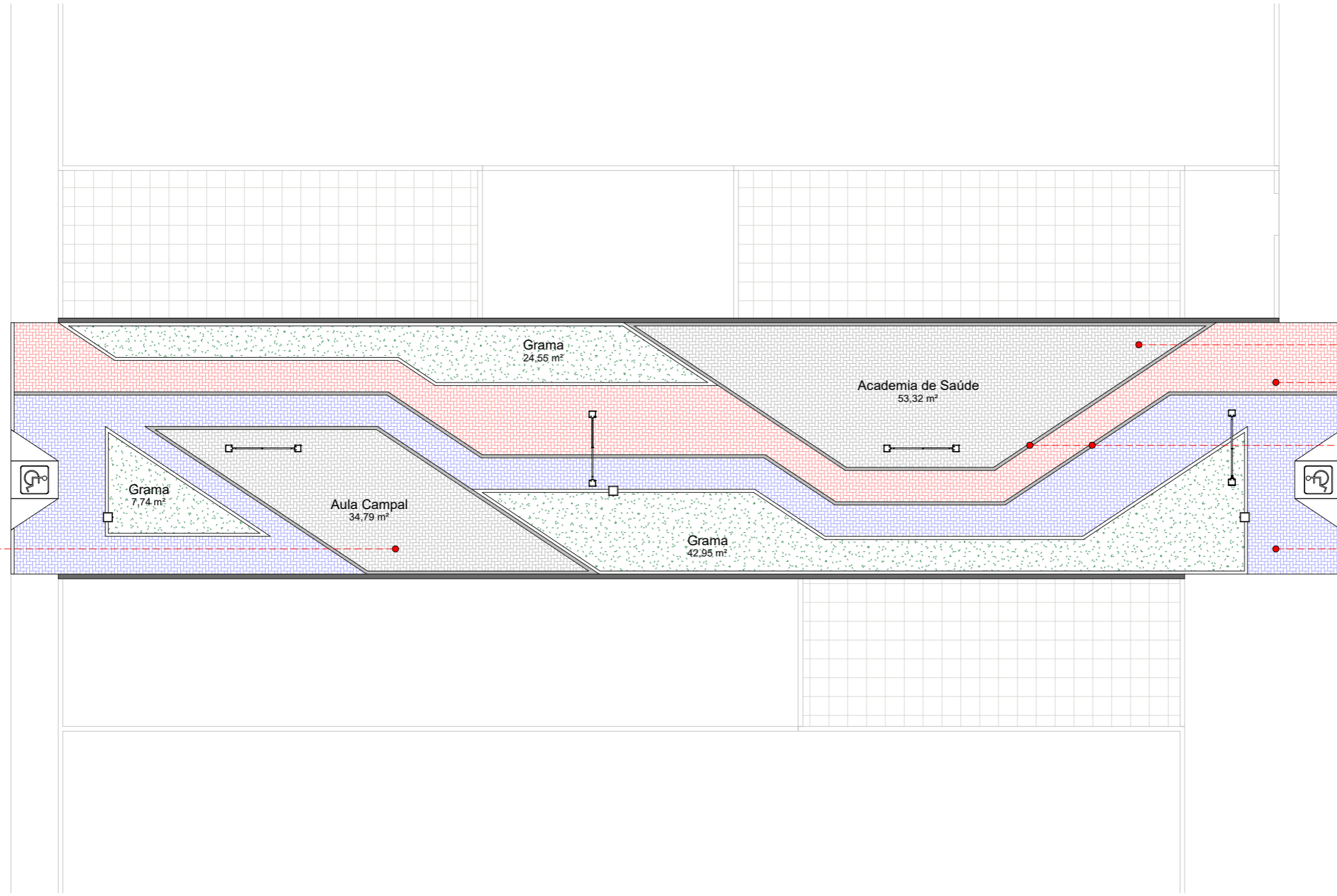
PROJETO: CALÇADÃO COM ACADEMIA DE SAÚDE - AV. PADRE LOURENÇO	DATA MARÇO 2026	ESCALAS INDICADAS NO DESENHO	 ARQUITETAS
	PROPRIETÁRIO: Município de Itaporanga - PB	LOCAL: AV. PADRE LOURENÇO	PRANCHA 03/08
OBS.: CONFERIR MEDIDAS NO LOCAL TODAS AS MODIFICAÇÕES DEVERÃO SER INFORMADAS			
DESENHO(S) PLANTA BAIXA - Técnica			



- LEGENDA**
-  INTERTRAVADO - COR 01
ÁREA: 87,86m²
 -  INTERTRAVADO - COR 02
ÁREA: 86,22m²
 -  INTERTRAVADO - COR 03
ÁREA: 63,49m²
 -  INTERTRAVADO - COR 04
ÁREA: 8,40m²

- Intertravado REVESTIMENTO - COR 1 - Cinza Claro
87,76 m²
- Intertravado REVESTIMENTO - COR 2 - Vermelho
63,49 m²
- Tijolo Intertravado COR 3 - Chumbo/ Cinza Escuro
8,40 m²
- Intertravado REVESTIMENTO - COR 4 - Azul
86,22 m²



ESCALAS INDICADAS NO DESENHO
PRANCHA 04/08
VERSÃO 01

DATA MARÇO 2026
LOCAL: AV. PADRE LOURENÇO
OBS.: CONFERIR MEDIDAS NO LOCAL TODAS AS MODIFICAÇÕES DEVERÃO SER INFORMADAS

PROJETO: CALÇADÃO COM ACADEMIA DE SAÚDE - AV. PADRE LOURENÇO
PROPRIETÁRIO: Município de Itaporanga - PB
DESENHO(S) PÁGINAÇÃO DE PISO

1 PLANTA BAIXA - Layout
ESCALA 1:150

ÁREA TOTAL DO TERRENO
A: 338,80 m²

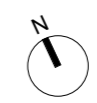

R. Expedito Basílio

AV. Padre Lourenço

Intertravado REVESTIMENTO - COR 1 - Cinza Claro

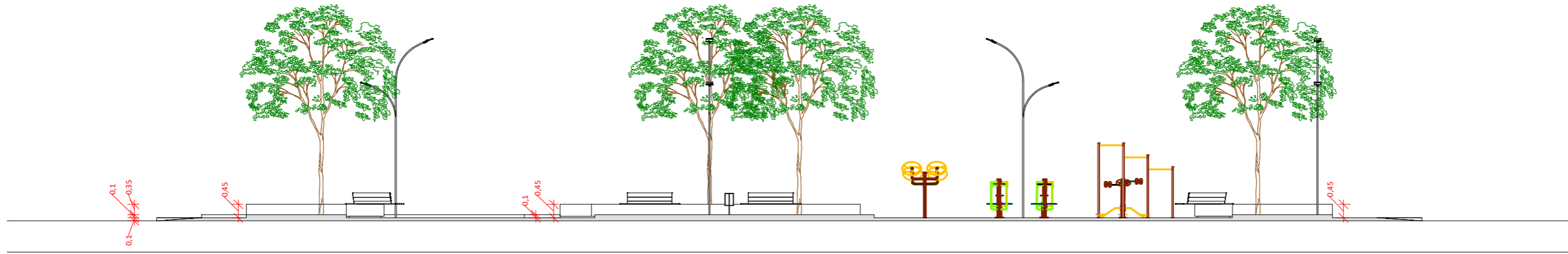

1 **Corte AA**
 ESCALA 1 : 150

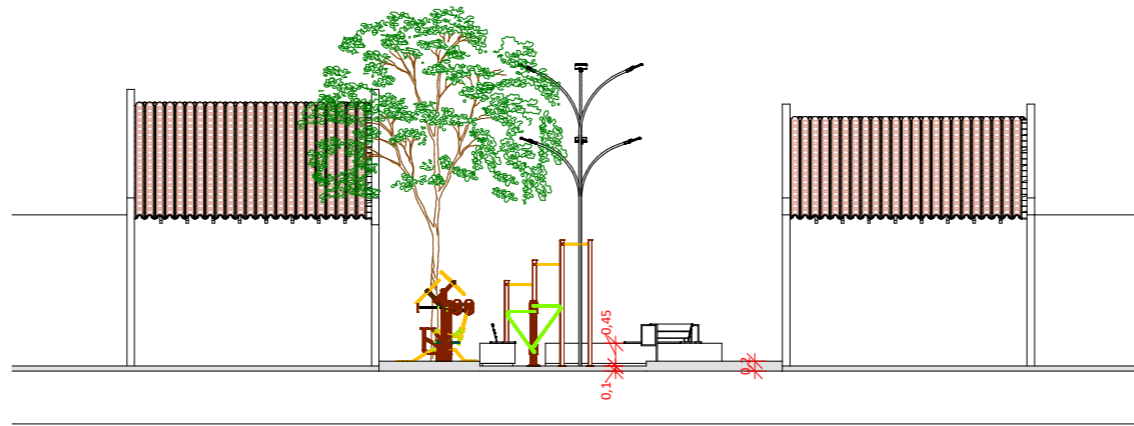

2 **Corte BB**
 ESCALA 1 : 150



ESCALAS
 INDICADAS NO DESENHO

PRANCHA

05/08

VERSÃO

01

DATA
 MARÇO 2026

LOCAL:
 AV. PARDE LOURENÇO

OBS.:
 CONFERIR MEDIDAS NO LOCAL
 TODAS AS MODIFICAÇÕES DEVERÃO SER INFORMADAS

PROJETO:
 CALÇADÃO COM ACADEMIA DE SAÚDE - AV. PADRE LOURENÇO

PROPRIETÁRIO:
 Município de Itaporanga - PB

DESENHO(S)
 CORTES GERAIS - AA e BB



1 FACHADA NORTE
ESCALA 1 : 150



2 FACHADA SUL
ESCALA 1 : 150

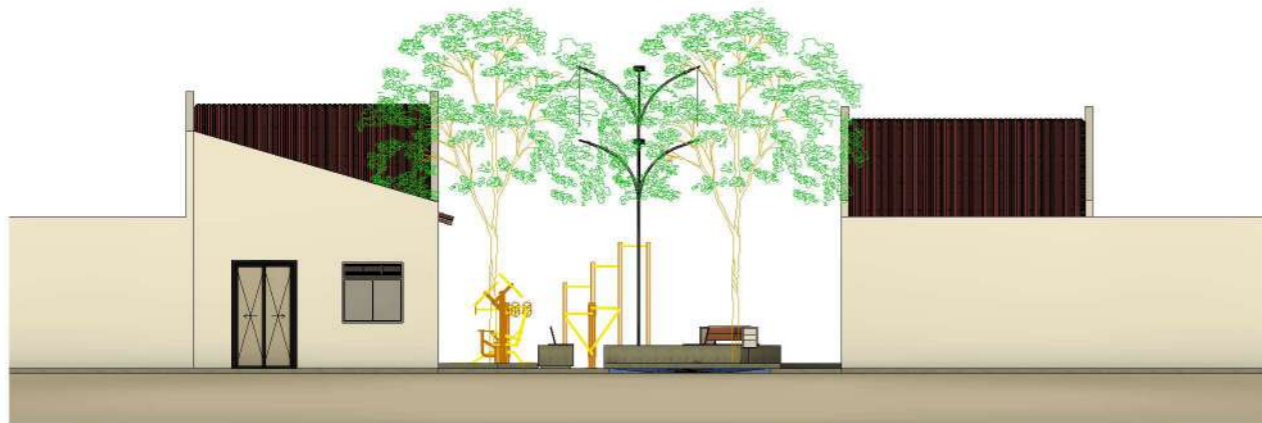

3 FACHADA LESTE
ESCALA 1 : 150



4 FACHADA OESTE
ESCALA 1 : 150



ARQUITETAS

ESCALAS
INDICADAS NO DESENHO

VERSÃO

01

PRANCHA

06/08

DATA
MARÇO 2026

LOCAL:
AV. PARDE LOURENÇO

OBS.:
CONFERIR MEDIDAS NO LOCAL
TODAS AS MODIFICAÇÕES DEVERÃO SER INFORMADAS

PROJETO:
CALÇADÃO COM ACADEMIA DE SAÚDE - AV. PADRE LOURENÇO

PROPRIETÁRIO:
Município de Itaporanga - PB

DESENHO(S)
FACHADAS

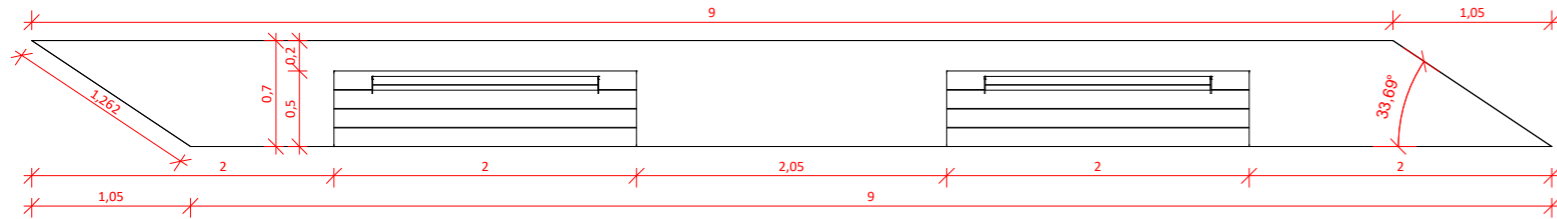

1 Banco - TIPO 1
ESCALA 1 : 50

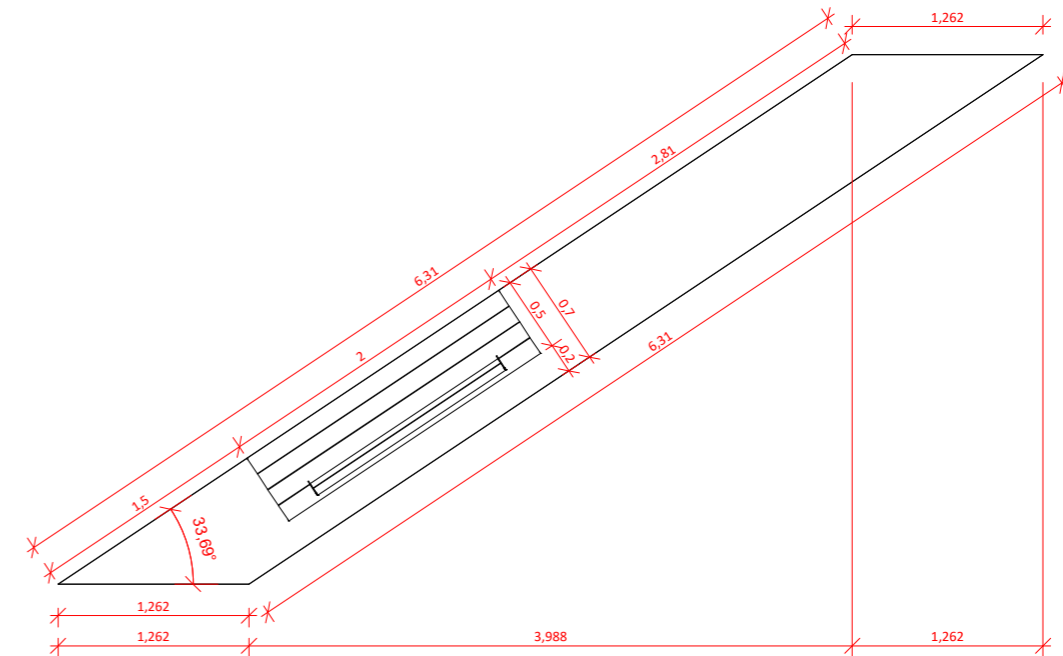

4 Banco - TIPO 2
ESCALA 1 : 50

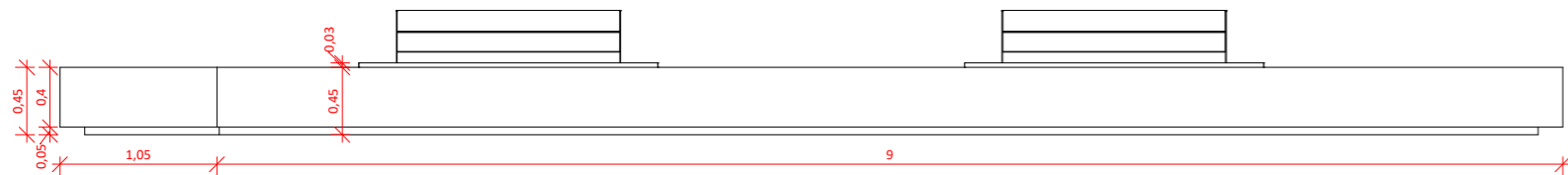

2 Vista Frontal
ESCALA 1 : 50

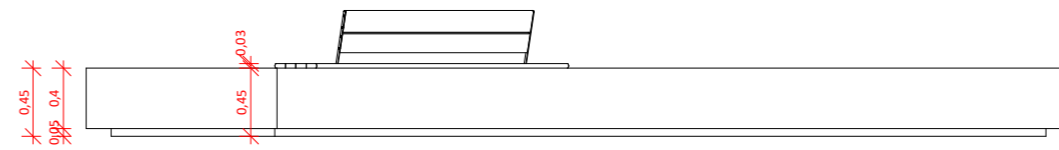

5 Vista Posterior / Diagonal
ESCALA 1 : 50

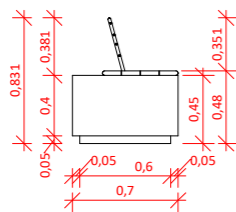

3 Vista Lateral
ESCALA 1 : 50

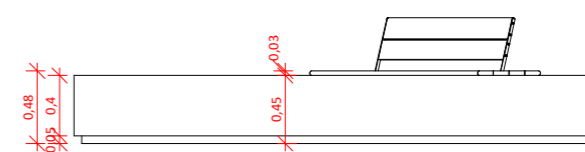

6 Vista Frontal / Diagonal
ESCALA 1 : 50



ARQUITETAS

ESCALAS
INDICADAS NO DESENHO

PRANCHA

VERSÃO
07 / 08

01

DATA
MARÇO 2026

LOCAL:
AV. PARDE LOURENÇO

OBS.:
CONFERIR MEDIDAS NO LOCAL
TODAS AS MODIFICAÇÕES DEVERÃO SER INFORMADAS

PROJETO:
CALÇADÃO COM ACADEMIA DE SAÚDE - AV. PADRE LOURENÇO

PROPRIETÁRIO:
Município de Itaporanga - PB

DESENHO(S)
DETALHAMENTO BANCO - TIPO 1 e TIPO 2

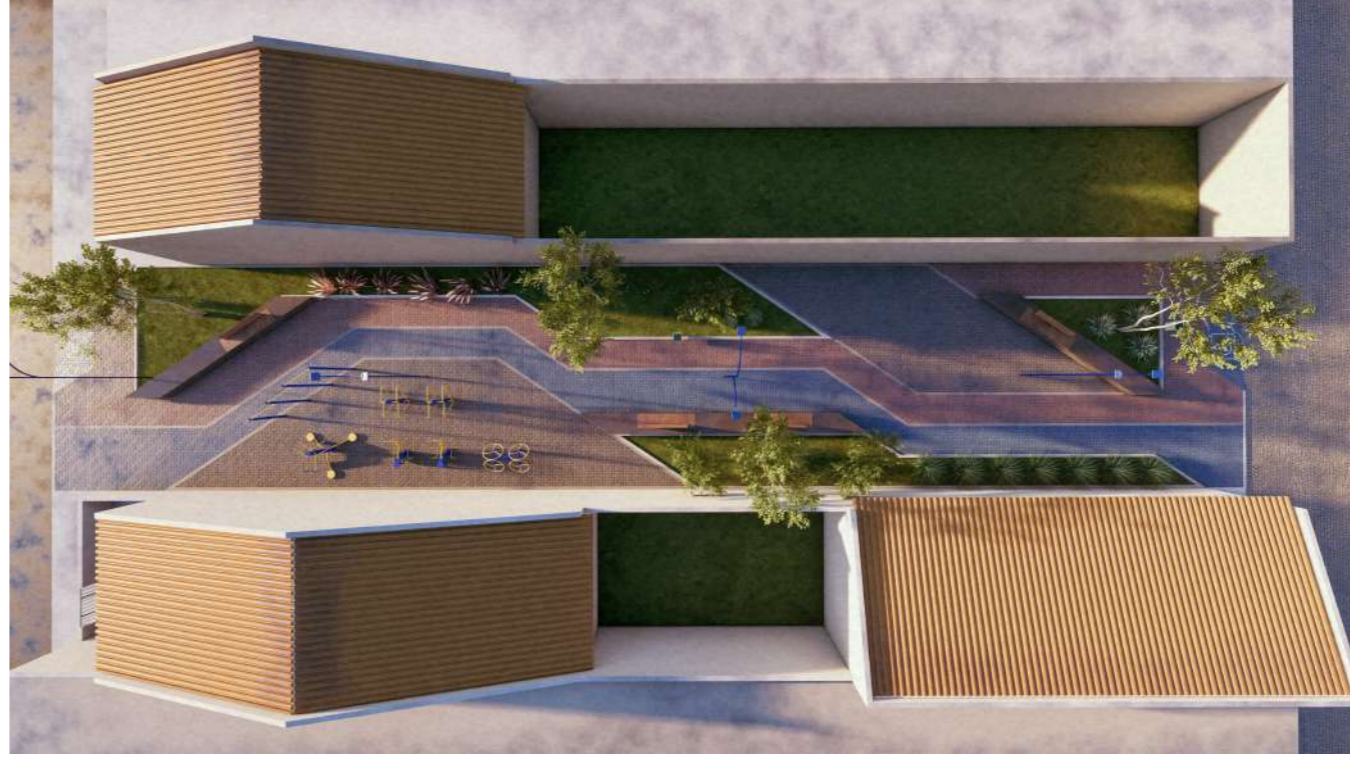

PROJETO:
CALÇADÃO COM ACADEMIA DE SAÚDE - AV. PADRE LOURENÇO

PROPRIETÁRIO:
Município de Itaporanga - PB

DESENHO(S)
IMAGENS

DATA
MARÇO 2026

LOCAL:
AV. PARDE LOURENÇO

OBS.:
CONFERIR MEDIDAS NO LOCAL
TODAS AS MODIFICAÇÕES DEVERÃO SER INFORMADAS

ESCALAS
INDICADAS NO DESENHO

PRANCHA

08/08

VERSÃO

01



ARQUITETAS



1. RESPONSÁVEL TÉCNICO

Nome Civil/Social: VANESSA VICENTE DE SÁ
Título Profissional: Arquiteto(a) e Urbanista

CPF: 081.XXX.XXX-00
Nº do Registro: 00A1683578

2. DETALHES DO RRT

Nº do RRT: SI16962292R01CT001
Data de Cadastro: 08/06/2026
Data de Registro: 08/06/2026

Modalidade: RRT SIMPLES
Forma de Registro: RETIFICADOR
Forma de Participação: EQUIPE

2.1 Valor do RRT

DOCUMENTO ISENTO DE PAGAMENTO

2.2 Equipe Técnica

Nome Civil/Social	CPF	RRT Vinculado	Tipo de Vínculo
VANESSA VICENTE DE SÁ	081.XXX.XXX-00	16962292	Principal
LAKYMÊ YLLEN GOMES LEITE MANGUEIRA	101.XXX.XXX-58	Não Registrado	Indicado

3. DADOS DO SERVIÇO/CONTRATANTE

3.1 Serviço 001

Contratante: PREFEITURA MUNICIPAL DE ITAPORANGA - PB
Tipo: Órgão Público
Valor do Serviço/Honorários: R\$0,01

CPF/CNPJ: 08.XXX.XXX/0001-59
Data de Início: 09/06/2026
Data de Previsão de Término: 30/06/2027

3.1.1 Endereço da Obra/Serviço

País: Brasil
Tipo Logradouro: AV
Logradouro: AV PADRE LOURENCO
Bairro: CENTRO

CEP: 58780000
Nº: S/N
Complemento: TERRENO ENTRE
RESIDÊNCIAS, INTERLIGANDO RUAS
Cidade/UF: ITAPORANGA/PB

3.1.2 Atividade(s) Técnica(s)

Grupo: PROJETO
Atividade: 1.1.2 - Projeto arquitetônico

Quantidade: 338,80
Unidade: metro quadrado

3.1.3 Tipologia

Tipologia: Público

3.1.4 Descrição da Obra/Serviço

PROJETO DE CALÇADÃO COM ACADEMIA DE SAÚDE



3.1.5 Declaração de Acessibilidade

Declaro o atendimento às regras de acessibilidade previstas em legislação e em normas técnicas pertinentes para as edificações abertas ao público, de uso público ou privativas de uso coletivo, conforme § 1º do art. 56 da Lei nº 13146, de 06 de julho de 2015.

4. RRT VINCULADO POR FORMA DE REGISTRO

Nº do RRT	Contratante	Forma de Registro	Data de Registro
S116962292R01CT001	PREFEITURA MUNICIPAL DE ITAPORANGA - PB	RETIFICADOR	08/06/2026

5. DECLARAÇÃO DE VERACIDADE

Declaro para os devidos fins de direitos e obrigações, sob as penas previstas na legislação vigente, que as informações cadastradas neste RRT são verdadeiras e de minha responsabilidade técnica e civil.

6. ASSINATURA ELETRÔNICA

Documento assinado eletronicamente por meio do SICCAU do arquiteto(a) e urbanista VANESSA VICENTE DE SÁ, registro CAU nº 00A1683578, na data e hora: 2026-06-08 11:21:53, com o uso de login e de senha. O **CPF/CNPJ** está oculto visando proteger os direitos fundamentais de liberdade, privacidade e o livre desenvolvimento da personalidade da pessoa natural (**LGPD**).





Anotação de Responsabilidade Técnica - ART
Lei nº 6.496, de 7 de dezembro de 1977

CREA-PB

ART OBRA / SERVIÇO
Nº PB20260831490

Conselho Regional de Engenharia e Agronomia da Paraíba

INICIAL

1. Responsável Técnico

WILLDELBRANDO CUSTÓDIO PEREIRA

Título profissional: **ENGENHEIRO CIVIL**

RNP: **1623238293**

Registro: **12265892025PB**

2. Dados do Contrato

Contratante: **MUNICÍPIO DE ITAPORANGA**

PRAÇA JOÃO PESSOA

Complemento:

Cidade:

Bairro: **CENTRO**

UF: **PB**

CPF/CNPJ: **08.940.694/0001-59**

Nº: **32**

CEP: **58780000**

Contrato: **Não especificado**

Valor: **R\$ 1.000,00**

Ação Institucional: **Órgão Público**

Celebrado em:

Tipo de contratante: **Pessoa Jurídica de Direito Público**

3. Dados da Obra/Serviço

AVENIDA AV. PADRE LOURENÇO

Complemento:

Cidade: **ITAPORANGA**

Data de Início: **01/05/2026**

Finalidade: **Saúde**

Proprietário: **MUNICÍPIO DE ITAPORANGA**

Nº: **SN**

Bairro: **AV. PADRE LOURENÇO**

UF: **PB**

CEP: **58780000**

Previsão de término: **28/05/2026**

Coordenadas Geográficas: **0, 0**

Código: **Não Especificado**

CPF/CNPJ: **08.940.694/0001-59**

4. Atividade Técnica

	Quantidade	Unidade
14 - Elaboração		
67 - Levantamento > TRANSPORTES > INFRAESTRUTURA URBANA > DE PAVIMENTAÇÃO > #4.2.1.1 - EM CONCRETO PARA VIAS URBANAS	236,26	m2
35 - Elaboração de orçamento > TRANSPORTES > INFRAESTRUTURA URBANA > DE PAVIMENTAÇÃO > #4.2.1.1 - EM CONCRETO PARA VIAS URBANAS	236,26	m2
67 - Levantamento > OBRAS HIDRÁULICAS E RECURSOS HÍDRICOS > SISTEMAS DE DRENAGEM PARA OBRAS CIVIS > DE SISTEMAS DE DRENAGEM PARA OBRAS CIVIS > #5.3.1.7 - MEIO-FIO	120,00	m
35 - Elaboração de orçamento > OBRAS HIDRÁULICAS E RECURSOS HÍDRICOS > SISTEMAS DE DRENAGEM PARA OBRAS CIVIS > DE SISTEMAS DE DRENAGEM PARA OBRAS CIVIS > #5.3.1.7 - MEIO-FIO	120,00	m
67 - Levantamento > ELETROTÉCNICA > INSTALAÇÕES ELÉTRICAS > DE INSTALAÇÕES ELÉTRICAS EM BAIXA TENSÃO > #11.10.1.1 - PARA FINS RESIDENCIAIS	80,00	m
35 - Elaboração de orçamento > ELETROTÉCNICA > INSTALAÇÕES ELÉTRICAS > DE INSTALAÇÕES ELÉTRICAS EM BAIXA TENSÃO > #11.10.1.1 - PARA FINS RESIDENCIAIS	80,00	m

Após a conclusão das atividades técnicas o profissional deve proceder a baixa desta ART

5. Observações

LEVANTAMENTO E ORÇAMENTO PARA CONSTRUÇÃO DE ACADEMIA DE SAÚDE AO AR LIVRE NO MUNICÍPIO DE ITAPORANGA/PB.

6. Declarações

- Cláusula Compromissória: Qualquer conflito ou litígio originado do presente contrato, bem como sua interpretação ou execução, será resolvido por arbitragem, de acordo com a Lei no. 9.307, de 23 de setembro de 1996, por meio do Centro de Mediação e Arbitragem - CMA vinculado ao Crea-PB, nos termos do respectivo regulamento de arbitragem que, expressamente, as partes declaram concordar.

- Declaro que estou cumprindo as regras de acessibilidade previstas nas normas técnicas da ABNT, na legislação específica e no decreto n. 5296/2004.

7. Entidade de Classe

NENHUMA - NAO OPTANTE

8. Assinaturas

Declaro serem verdadeiras as informações acima

_____, _____ de _____ de _____

Local

data



Documento assinado eletronicamente
 com credenciais de login e senha

WILLDELBRANDO CUSTÓDIO PEREIRA

RNP: 1623238293

Data: 01/06/2026 07:52:03

WILLDELBRANDO CUSTÓDIO PEREIRA - CPF: 125.477.184-05

A autenticidade desta ART pode ser verificada em: <http://crea-pb.sitac.com.br/publico/>, com a chave: AAz9d

Impresso em: 01/06/2026 às 07:52:03 por: , ip: 131.108.227.93





Anotação de Responsabilidade Técnica - ART
Lei nº 6.496, de 7 de dezembro de 1977

CREA-PB

ART OBRA / SERVIÇO
Nº PB20260831490

Conselho Regional de Engenharia e Agronomia da Paraíba

INICIAL

MUNICÍPIO DE ITAPORANGA - CNPJ: 08.940.694/0001-59

9. Informações

* A ART é válida somente quando quitada, mediante apresentação do comprovante do pagamento ou conferência no site do Crea.

10. Valor

Valor da ART: **R\$ 108,39** Registrada em: **29/05/2026** Valor pago: **R\$ 108,39** Nosso Número: **5487641**

A autenticidade desta ART pode ser verificada em: <http://crea-pb.sitac.com.br/publico/>, com a chave: AAz9d
Impresso em: 01/06/2026 às 07:52:03 por: , ip: 131.108.227.93





ESTADO DA PARAÍBA
PREFEITURA MUNICIPAL DE ITAPORANGA - PB

PLANILHA ORÇAMENTÁRIA

**CONSTRUÇÃO DE ACADEMIA DE SAÚDE AO AR LIVRE
NO MUNICÍPIO DE ITAPORANGA - PB - AVENIDA
PADRE LOURENÇO**

Responsável pelo Levantamento/orçamento:

Willdelbrando Custódio Pereira
CREA-PB n° 162323829-3



Documento assinado digitalmente
WILDELBRANDO CUSTODIO PEREIRA
Data: 05/06/2026 11:32:17-0300
Verifique em <https://validar.itf.gov.br>

ENCARGOS SOCIAIS			
Item	Discriminação	Horista	Mensalista
A	ENCARGOS SOCIAIS BÁSICOS	36,80	36,80
A-1	INSS	20,00	20,00
A-2	SESI	1,50	1,50
A-3	SENAI	1,00	1,00
A-4	INCRA	0,20	0,20
A-5	SEBRAE	0,60	0,60
A-6	SALÁRIO EDUCAÇÃO	2,50	2,50
A-7	SEGURO CONTRA ACIDENTES DE TRABALHO	3,00	3,00
A-8	FGTS	8,00	8,00
A-9	SECONCI	-	-
B	ENCARGOS SOCIAIS QUE RECEBEM AS INCIDÊNCIAS DE "A"	49,97	19,10
B-1	REPOUSO SEMANAL REMUNERADO	17,90	-
B-2	FERIADOS	4,28	-
B-3	AUXILIO - ENFERMIDADE	0,90	0,67
B-4	13º SALARIO	11,13	8,31
B-5	LICENÇA PATERNIDADE	0,07	0,05
B-6	FALTAS JUSTIFICADAS	0,74	0,56
B-7	DIAS DE CHUVAS	2,21	-
B-8	AUXILIO ACIDENTE DE TRABALHO	0,03	0,02
B-9	FÉRIAS GOZADAS	12,67	9,46
B-10	SALÁRIO MATERNIDADE	0,04	0,03
C	ENCARGOS SOCIAIS QUE NÃO RECEBEM AS INCIDÊNCIAS DE "A"	12,43	9,28
C-1	AVISO PRÉVIO INDENIZADO	6,74	5,03
C-2	AVISO PRÉVIO TRABALHADO	0,17	0,13
C-3	FÉRIAS INDENIZADAS	2,08	1,55
C-4	DEPÓSITO RECISÃO SEM JUSTA CAUSA	2,87	2,15
C-5	INDENIZAÇÃO ADICIONAL	0,57	0,42
D	TAXAS DE REINCIDÊNCIAS DE UM GRUPO SOBRE O OUTRO	18,99	7,48
D-1	REINCIDENCIA DE GRUPO A SOBRE GRUPO B	18,39	7,03
D-2	REINCIDENCIA DO FGTS SOBRE AVISO PRÉVIO INDENIZADO	0,60	0,45
	TOTAL GERAL	118,19	72,66



LOCAL: ITAPORANGA - PB

FONTE DE PREÇOS: SINAPI Referencial mar./2026 BDI: 22,13%

COMPOSIÇÃO DE B.D.I.

CÁLCULO DE BDI		Construção de Edifícios			Rodovias e Ferrovias - Infra Urbana, praças, calçadas, etc.			Abastecimento de Água, Coleta de Esgoto			Fornecimento de materiais e equipamentos			Construção e Manutenção de Estações e Redes de Distribuição de Energia Elétrica			Portuárias, Marítimas e Fluviais		
Item componente do BDI	% Informado	1º Q	Médio	3º Q	1º Q	Médio	3º Q	1º Q	Médio	3º Q	1º Q	Médio	3º Q	1º Q	Médio	3º Q	1º Q	Médio	3º Q
Administração Central (AC)	4,00	3,00	4,00	5,50	3,80	4,01	4,67	3,43	4,93	6,71	1,50	3,45	4,49	5,29	5,92	7,93	4,00	5,52	7,85
Seguro (S) e Garantia (G)	0,80	0,80	0,80	1,00	0,32	0,40	0,74	0,28	0,49	0,75	0,30	0,48	0,82	0,25	0,51	0,56	0,81	1,22	1,99
Risco (R)	1,27	0,97	1,27	1,27	0,50	0,56	0,97	1,00	1,39	1,74	0,56	0,85	0,89	1,00	1,48	1,97	1,46	2,32	3,16
Despesas Financeiras (DF)	1,23	0,59	1,23	1,39	1,02	1,11	1,21	0,94	0,99	1,17	0,85	0,85	1,11	1,01	1,07	1,11	0,94	1,02	1,33
Lucro (L)	6,75	6,16	7,40	8,96	6,64	7,30	8,69	6,74	8,04	9,40	3,50	5,11	6,22	8,00	8,31	9,51	7,14	8,40	10,43
Impostos (I) - PIS, COFINS, ISSQN	6,15	Conforme Legislação Específica																	

Observações

- 1) Preencher apenas a coluna % Informado (Coluna B)
- 2) Os Tributos normalmente aplicáveis são: PIS (0,65%), COFINS (3,00%)
- 3) O cálculo do BDI se baseia na fórmula abaixo utilizada pelo Acórdão 2622/13 do TCU, conforme CE GEPAD 354/2013 de 17/10/2013.

B.D.I = 22,13%

Fórmula Utilizada:

$$BDI = \left[\frac{(1 + AC + G + R) * (1 + DF) * (1 + L)}{1 - I} - 1 \right] * 100$$

VALORES DE BDI POR TIPO DE OBRA

Tipo de Obra	1º Q	Médio	3º Q
Construção de Edifícios	20,34	22,12	25,00
Construção de Rodovias e Ferrovias - Infra Urbana, praças, etc.	19,60	20,97	24,23
Rede de Abastecimento de Água, Coleta de Esgotos	20,76	24,18	26,44
Estações e Redes de Distribuição de Energia Elétrica	24,00	25,84	27,86
Obras Portuárias, Marítimas e Fluviais	22,80	27,48	30,95
Fornecimento de Materiais e Equipamentos	11,10	14,02	16,80

Observações sobre os % informados no cálculo do BDI, neste caso:

OBRA DE INFRAESTRUTURA URBANA PRAÇA

OS VALORES % INFORMADO ENQUADRAM-SE NOS LIMITES DO ACÓRDÃO 2622/2013-TCU-PLENÁRIO

OS VALORES % INFORMADO DE AC,DF E L ESTÃO NOS VALORES MÁXIMOS DOS LIMITES DO ACÓRDÃO 2622/2013-TCU-PLENÁRIO

OS VALORES % INFORMADO DE S+G E R FORAM CONSIDERADOS ZERADOS OU SEJA, ABAIXO DO MÍNIMO DOS LIMITES DO ACÓRDÃO 2622/2013-TCU-PLENÁRIO

MEMORIAL DE CÁLCULO

1.0 SERVIÇOS PRELIMINARES

1.1 FORNECIMENTO E INSTALAÇÃO DE PLACA DE OBRA COM CHAPA GALVANIZADA E ESTRUTURA DE MADEIRA. AF_03/2022_PS

	comp.	Altura	=	área
Área da placa	2,00 m	x 2,00	=	4,00 m ²
Total			=	4,00 m²

2.0 PISOS E ACESSIBILIDADE

2.1 ALVENARIA DE VEDAÇÃO DE BLOCOS CERÂMICOS FURADOS NA HORIZONTAL DE 14X9X19 CM (ESPESSURA 14 CM, BLOCO DEITADO) E ARGAMASSA DE ASSENTAMENTO COM PRE

	comp.	largura	=	área
	143,00 m	x 0,20 m	=	28,60 m ²
Total			=	28,60 m²

2.2 EMBOÇO OU MASSA ÚNICA EM ARGAMASSA TRAÇO 1:2:8, PREPARO MANUAL, APLICADA MANUALMENTE EM PANOS DE FACHADA COM PRESENÇA DE VÃOS, ESPESSURA DE 25 MM

	comp.	largura	=	área
	143,00 m	x 0,20 m	=	28,60 m ²
Total			=	28,60 m²

2.3 ASSENTAMENTO DE GUIA (MEIO-FIO) EM TRECHO RETO, CONFECCIONADA EM CONCRETO PRÉ-FABRICADO, DIMENSÕES 100X15X13X30 CM (COMPRIMENTO X BASE INFERIOR X BASI

	comp.	Quant.	=	total
	120,00 m	x 1,00	=	120,00 m
Total			=	120,00 m

2.4 EXECUÇÃO DE PASSEIO EM PISO INTERTRAVADO, COM BLOCO

	área	=	
	236,26 m ²	=	
Total		=	236,26 m²

3.0 - BANCO MOLDADO IN-LOCO (TIPO I)

3.1 ALVENARIA DE VEDAÇÃO DE BLOCOS CERÂMICOS FURADOS NA HORIZONTAL DE 14X9X19 CM (ESPESSURA 14 CM, BLOCO DEITADO) E ARGAMASSA DE ASSENTAMENTO COM PRE

BANCOS	Área.	Quant.	n° de fiadas	=	
	6,30 m ²	x 1,00	x 2	=	12,59 m ²
Total				=	12,59 m²

3.2 EXECUÇÃO DE LAJE, ESPESSURA DE 5 CM, FCK = 30 MPA, COM USO DE FORMAS EM MADEIRA SERRADA. AF_09/2021

BANCOS	Área.	Quant.	=	
	6,30 m ²	x 1,00	=	6,30 m ²
Total			=	6,30 m²

3.3 CHAPISCO APLICADO EM ALVENARIAS E ESTRUTURAS DE CONCRETO INTERNAS, COM COLHER DE PEDREIRO. ARGAMASSA TRAÇO 1:3 COM PREPARO MANUAL. AF_10/2022

BANCOS	Área.	Quant.	=	
	15,57 m ²	x 1,00	=	15,57 m ²
Total			=	15,57 m²

3.4 EMBOÇO OU MASSA ÚNICA EM ARGAMASSA TRAÇO 1:2:8, PREPARO MANUAL, APLICADA MANUALMENTE EM PANOS DE FACHADA COM PRESENÇA DE VÃOS, ESPESSURA DE 25 MM

BANCOS	Área.	Quant.	=	
	15,57 m ²	x 1,00	=	15,57 m ²
Total			=	15,57 m²

3.5 APLICAÇÃO MANUAL DE TINTA LÁTEX ACRÍLICA EM PAREDE EXTERNAS DE CASAS, DUAS DEMÃOS. AF_03/2024

BANCOS	Área.	Quant.	=	
	15,57 m ²	x 1,00	=	15,57 m ²
Total			=	15,57 m²

3.6 INSTALAÇÃO DO ENCOSTO E ASSENTO PARA BANCO TIPO 1 (Itaporanga)

sarrafo madeira	comprimento 36,00 m
tubo retângular	comprimento 0,40 m
pintura verniz	área 5,20 m ²

4.0 - BANCO MOLDADO IN-LOCO (TIPO 2)

4.1 ALVENARIA DE VEDAÇÃO DE BLOCOS CERÂMICOS FURADOS NA HORIZONTAL DE 14X19 CM (ESPESSURA 14 CM, BLOCO DEITADO) E ARGAMASSA DE ASSENTAMENTO COM PRE

	Area.	Quant.	n° de fiadas		
BANCOS	4,42 m ²	x 2,00	x 2	=	17,67 m ²
Total				=	17,67 m²

4.2 EXECUÇÃO DE LAJE, ESPESSURA DE 5 CM, FCK = 30 MPA, COM USO DE FORMAS EM MADEIRA SERRADA. AF_09/2021

	Area.	Quant.		
BANCOS	4,42 m ²	x 2,00	=	8,83 m ²
Total			=	8,83 m²

4.3 CHAPISCO APLICADO EM ALVENARIAS E ESTRUTURAS DE CONCRETO INTERNAS, COM COLHER DE PEDREIRO. ARGAMASSA TRAÇO 1:3 COM PREPARO MANUAL. AF_10/2022

	Area.	Quant.		
BANCOS	15,69 m ²	x 2,00	=	31,37 m ²
Total			=	31,37 m²

4.4 EMBOÇO OU MASSA ÚNICA EM ARGAMASSA TRAÇO 1:2:8, PREPARO MANUAL, APLICADA MANUALMENTE EM PANOS DE FACHADA COM PRESENÇA DE VÃOS, ESPESSURA DE 25 MM

	Area.	Quant.		
BANCOS	15,69 m ²	x 2,00	=	31,37 m ²
Total			=	31,37 m²

4.5 APLICAÇÃO MANUAL DE TINTA LÁTEX ACRÍLICA EM PAREDE EXTERNAS DE CASAS, DUAS DEMÃOS. AF_03/2024

	Area.	Quant.		
BANCOS	15,69 m ²	x 2,00	=	31,37 m ²
Total			=	31,37 m²

4.6 INSTALAÇÃO DO ENCOSTO E ASSENTO PARA BANCO TIPO2 (Itaporanga)

sarrafo madeira	comprimento 18,00 m
tubo retângular	comprimento 0,20 m
pintura verniz	área 2,60 m ²

5.0 URBANIZAÇÃO E OBRAS COMPLEMENTARES

5.1 RAMPA DE ACESSIBILIDADE EM CONCRETO MOLDADO IN LOCO, EM CALÇADA NOVA COM LARGURA MAIOR OU IGUAL À 3,00 M, FCK 25MPA, COM PISO PODOTÁTIL. AF_03/2024

	unid.		
	2,00		
Total		=	2,00 und

5.2 PLANTIO DE GRAMA BATATAIS EM PLACAS. AF_07/2024

	Area.	unid.		
	75,19 m ²	1,00		
Total			=	75,19 m²

5.3 PINTURA DE MEIO-FIO COM TINTA ACRÍLICA, APLICAÇÃO MANUAL, 2 DEMÃOS, INCLUSO FUNDO PREPARADOR. AF_05/2021

	comprimento	unid.		
	120 m	1,00		
Total			=	120,00 m

5.4 PINTURA DE PISO COM TINTA ACRÍLICA, APLICAÇÃO MANUAL, 2 DEMÃOS, INCLUSO FUNDO PREPARADOR. AF_05/2021			
	Área	unid.	
intertravado	236,26 m ²	1,00	
	Área	unid.	
tijolo deitado (piso)	28,6 m ²	1,00	
Total		=	264,86 m²
5.5 PLANTIO DE ÁRVORE ORNAMENTAL COM ALTURA DE MUDA MAIOR QUE 2,00 M E MENOR OU IGUAL A 4,00 M . AF_07/2024			
		unid.	
		4,00	
Total		=	4,00 und
6.0 EQUIPAMENTOS			
EQUIPAMENTOS			
		unid.	
		5,00	
Total		=	5,00 und
7.0 ELÉTRICA			
7.1 POSTE DE AÇO CÔNICO CONTÍNUO CURVO DUPLO, FLANGEADO, H=9M - FORNECIMENTO E INSTALAÇÃO.AF_04/2025			
		unid.	
		3,00	
Total		=	3,00 und
7.2 LUMINÁRIA DE LED PARA ILUMINAÇÃO PÚBLICA, DE 98 W ATÉ 137 W - FORNECIMENTO E INSTALAÇÃO. AF_02/2025_PS			
		unid.	
		6,00	
Total		=	6,00 und
7.3 HASTE DE ATERRAMENTO, DIÂMETRO 5/8", COM 3 METROS - FORNECIMENTO E INSTALAÇÃO. AF_08/2023			
		unid.	
		3,00	
Total		=	3,00 und
7.4 Caixa de passagem em alvenaria de tijolos maciços esp. = 0,12m, dim. int. = 0.40 x 0.40 x 0.40m			
		unid.	
		3,00	
Total		=	3,00 und
7.5 DISJUNTOR TRIPOLAR TIPO DIN, CORRENTE NOMINAL DE 32A - FORNECIMENTO E INSTALAÇÃO. AF_07/2025			
		unid.	
		2,00	
Total		=	2,00 und
7.6 ELETRODUTO RÍGIDO ROSCÁVEL, PVC, DN 32 MM (1"), PARA CIRCUITOS TERMINAIS, INSTALADO EM LAJE - FORNECIMENTO E INSTALAÇÃO. AF_03/2023			
		comprimento	
extensão terreno	50,00 m		
Total		=	50,00 m
7.7 ELETRODUTO RÍGIDO ROSCÁVEL, PVC, DN 20 MM (1/2"), PARA CIRCUITOS TERMINAIS, INSTALADO EM PAREDE - FORNECIMENTO E INSTALAÇÃO. AF_03/2023			
		comprimento	
extensão postes (altura)	30,00 m		
Total		=	30,00 m
7.8 CABO DE COBRE FLEXÍVEL ISOLADO, 1,5 MM ² . ANTI-CHAMA 0,6/1,0 KV, PARA CIRCUITOS TERMINAIS - FORNECIMENTO E INSTALAÇÃO. AF_03/2023			
		comprimento	
	250,00 m		
Total		=	250,00 m

CONVENENTE: **Município de Itaporanga**
 OBRA: **CONSTRUÇÃO DE ACADEMIA DE SAÚDE AO AR LIVRE**
 REF. PREÇOS: **SINAPI - 03/2026**
ORSE - 03/2026

COMPOSIÇÃO DE CUSTOS

ITEM	FONTE	TIPO	CÓD	Descrição da Composição	Unid	Quant	Custo Unit,	Custo Total
PINTURA DE MEIO-FIO COM TINTA ACRÍLICA, APLICAÇÃO MANUAL, 2 DEMÃOS, INCLUSO FUNDO								
CPU 1 PREPARADOR. AF_05/2021						M		6,99
1.1	SINAPI PB	INSUMO	006085	SELADOR ACRILICO OPACO PREMIUM INTERIOR/EXTERIOR	L	0,04	8,81	0,35
1.2	SINAPI PB	INSUMO	007348	TINTA ACRILICA PREMIUM PARA PISO	L	0,135	20,84	2,81
1.3	SINAPI PB	INSUMO	012815	FITA CREPE ROLO DE *25* MM X 50 M	UN	0,0025	10,15	0,03
1.4	SINAPI PB	COMPOSICAO	88310	PINTOR COM ENCARGOS COMPLEMENTARES	H	0,09125	31,63	2,89
1.5	SINAPI PB	COMPOSICAO	88316	SERVENTE COM ENCARGOS COMPLEMENTARES	H	0,038	24,05	0,91
EXECUÇÃO DE LAJE, ESPESSURA DE 5 CM, FCK = 30 MPA, COM USO DE FORMAS EM MADEIRA SERRADA.								
CPU 2 AF_09/2021						M2		78,89
3.1	SINAPI PB	COMPOSICAO	94964	CONCRETO FCK = 20MPA, TRAÇO 1:2,7:3 (EM MASSA SECA DE CIMENTO/ AREIA MÉDIA/ BRITA 1) - PREPARO MECÂNICO COM BETONEIRA 400 L. AF_05/2021	M3	0,05	537,51	26,88
3.2	SINAPI PB	COMPOSICAO	88309	PEDREIRO COM ENCARGOS COMPLEMENTARES	H	0,2151	30,02	6,46
3.3	SINAPI PB	COMPOSICAO	88316	SERVENTE COM ENCARGOS COMPLEMENTARES	H	0,2151	24,05	5,17
3.4	SINAPI PB	COMPOSICAO	97086	FABRICAÇÃO, MONTAGEM E DESMONTAGEM DE FORMA PARA RADIER, PISO DE CONCRETO OU LAJE SOBRE SOLO, EM MADEIRA SERRADA, 4 UTILIZAÇÕES. AF_09/2021	M2	0,05	140,33	7,02
3.5	SINAPI PB	COMPOSICAO	97089	ARMAÇÃO PARA EXECUÇÃO DE RADIER, PISO DE CONCRETO OU LAJE SOBRE SOLO, COM USO DE TELA Q-113. AF_09/2021	KG	2,49	13,4	33,37
CPU 3 INSTALAÇÃO DO ENCOSTO E ASSENTO PARA BANCO TIPO 1 (itaporanga)						UN		513,12
1.3.1	ORSE	COMPOSICAO	04328	PINTURA DE PROTEÇÃO SOBRE MADEIRA COM APLICAÇÃO DE 2 ADEMÃOS DE VERNIZ OSMOCOLOR OU SIMILAR - R2	M2	5,2	19,82	103,06
1.3.2	ORSE	INSUMO	14618	Tubo retangular em aço galvanizado 70x30 e=1,25mm (1,84 KG/m)	M	0,4	167,94	67,18
1.3.3	ORSE	INSUMO	04978	Parafuso autoblocante 2 1/2" x 1/4"	UN	20	2,54	50,80
1.3.4	SINAPI	INSUMO	05071	Prego de aço polido com cabeça 18 x 24 (2 1/4 x 10)	KG	0,2	16,04	3,21
1.3.3	SINAPI PB	INSUMO	006117	CARPINTEIRO AUXILIAR (HORISTA)	H	1,057	18,15	19,18
1.3.4	SINAPI PB	COMPOSICAO	88310	PINTOR COM ENCARGOS COMPLEMENTARES	H	0,09125	31,63	2,89
1.3.5	SINAPI PB	INSUMO	004460	SARRAFO NAO APARELHADO *2,5 X 10* CM, EM MACARANDUBA/MASSARANDUBA, ANGELIM OU EQUIVALENTE DA REGIAO - BRUTA	M	36	7,41	266,76
1.3.6	ORSE	INSUMO	04728	Talhadeira chata 10"	UN	0,0024509	18,58	0,05
CPU 4 INSTALAÇÃO DO ENCOSTO E ASSENTO PARA BANCO TIPO 2 (itaporanga)						UN		294,62
1.3.1	ORSE	COMPOSICAO	04328	PINTURA DE PROTEÇÃO SOBRE MADEIRA COM APLICAÇÃO DE 2 ADEMÃOS DE VERNIZ OSMOCOLOR OU SIMILAR - R2	M2	2,6	19,82	51,53
1.3.2	ORSE	INSUMO	14618	Tubo retangular em aço galvanizado 70x30 e=1,25mm (1,84 KG/m)	M	0,2	167,94	33,59
1.3.3	ORSE	INSUMO	04978	Parafuso autoblocante 2 1/2" x 1/4"	UN	20	2,54	50,80
1.3.4	SINAPI	INSUMO	05071	Prego de aço polido com cabeça 18 x 24 (2 1/4 x 10)	KG	0,2	16,04	3,21
1.3.3	SINAPI PB	INSUMO	006117	CARPINTEIRO AUXILIAR (HORISTA)	H	1,057	18,15	19,18
1.3.4	SINAPI PB	COMPOSICAO	88310	PINTOR COM ENCARGOS COMPLEMENTARES	H	0,09125	31,63	2,89
1.3.5	SINAPI PB	INSUMO	004460	SARRAFO NAO APARELHADO *2,5 X 10* CM, EM MACARANDUBA/MASSARANDUBA, ANGELIM OU EQUIVALENTE DA REGIAO - BRUTA	M	18	7,41	133,38
1.3.6	ORSE	INSUMO	04728	Talhadeira chata 10"	UN	0,0024509	18,58	0,05

Localidade	ITAPORANGA_PB
ATUALIZAÇÃO SINAPI	03/2026
ATUALIZAÇÃO ORSE	03/2026
DATA DA PLANILHA	28/05/2026
L.S. HORA: 118,19 %	L.S. MÊS: 72,66%
BDI:	22,13%

ITENS	Código SINAPI	DESCRIÇÃO	UNID	QUANT.	PREÇO UNIT. (R\$)	PREÇO UNIT. COM BDI (R\$)	PREÇO TOTAL COM BDI (R\$)
CONSTRUÇÃO DE ACADEMIA DE SAÚDE							R\$102.770,87
1	SERVIÇOS PRELIMINARES						R\$2.462,95
1.1	103689	FORNECIMENTO E INSTALAÇÃO DE PLACA DE OBRA COM CHAPA GALVANIZADA E ESTRUTURA DE MADEIRA. AF_03/2022_PS	M2	4,00	504,15	615,74	R\$2.462,95
2	PISOS E ACESSIBILIDADE						R\$38.584,71
2.1	103335	ALVENARIA DE VEDAÇÃO DE BLOCOS CERÂMICOS FURADOS NA HORIZONTAL DE 14X9X19 CM (ESPESSURA 14 CM, BLOCO DEITADO) E ARGAMASSA DE ASSENTAMENTO COM PREPARO MANUAL. AF_12/2021	M2	28,60	155,57	190,00	R\$5.434,10
2.2	104218	EMBOÇO OU MASSA ÚNICA EM ARGAMASSA TRAÇO 1:2:8, PREPARO MANUAL, APLICADA MANUALMENTE EM PANOS DE FACHADA COM PRESENÇA DE VÃOS, ESPESSURA DE 25 MM, ACESSO POR ANDAIME. AF_08/2022	M2	28,60	59,28	72,40	R\$2.070,66
2.3	94273	ASSENTAMENTO DE GUIA (MEIO-FIO) EM TRECHO RETO, CONFECCIONADA EM CONCRETO PRÉ-FABRICADO, DIMENSÕES 100X15X13X30 CM (COMPRIMENTO X BASE INFERIOR X BASE SUPERIOR X ALTURA). AF_01/2024	M	120,00	44,18	53,96	R\$6.475,04
2.4	93679	EXECUÇÃO DE PASSEIO EM PISO INTERTRAVADO, COM BLOCO RETANGULAR COR NATURAL DE 20 X 10 CM, ESPESSURA 6 CM. AF_10/2022	M2	236,26	85,27	104,14	R\$24.604,92
3	BANCO MOLDADO IN-LOCO (TIPO I)						R\$2.895,81
3.1	103335	ALVENARIA DE VEDAÇÃO DE BLOCOS CERÂMICOS FURADOS NA HORIZONTAL DE 14X9X19 CM (ESPESSURA 14 CM, BLOCO DEITADO) E ARGAMASSA DE ASSENTAMENTO COM PREPARO MANUAL. AF_12/2021	M2	12,59	5,45	6,66	R\$83,80
3.2	COMPOSIÇÃO 3	EXECUÇÃO DE LAJE, ESPESSURA DE 5 CM, FCK = 30 MPA, COM USO DE FORMAS EM MADEIRA SERRADA. AF_09/2021	M2	6,30	78,89	96,35	R\$606,52
3.3	87878	CHAPISCO APLICADO EM ALVENARIAS E ESTRUTURAS DE CONCRETO INTERNAS, COM COLHER DE PEDREIRO. ARGAMASSA TRAÇO 1:3 COM PREPARO MANUAL. AF_10/2022	M2	15,57	7,19	8,78	R\$136,68
3.4	104218	EMBOÇO OU MASSA ÚNICA EM ARGAMASSA TRAÇO 1:2:8, PREPARO MANUAL, APLICADA MANUALMENTE EM PANOS DE FACHADA COM PRESENÇA DE VÃOS, ESPESSURA DE 25 MM, ACESSO POR ANDAIME. AF_08/2022	M2	15,57	59,28	72,40	R\$1.126,92
3.5	95626	APLICAÇÃO MANUAL DE TINTA LÁTEX ACRÍLICA EM PAREDE EXTERNAS DE CASAS, DUAS DEMÃOS. AF_03/2024	M2	15,57	16,58	20,25	R\$315,19
3.6	CPU 03	INSTALAÇÃO DO ENCOSTO E ASSENTO PARA BANCO TIPO 1 (Itaporanga)	UN	1,00	513,12	626,70	R\$626,70
4	BANCO MOLDADO IN-LOCO (TIPO 2)						R\$4.869,94
4.1	103335	ALVENARIA DE VEDAÇÃO DE BLOCOS CERÂMICOS FURADOS NA HORIZONTAL DE 14X9X19 CM (ESPESSURA 14 CM, BLOCO DEITADO) E ARGAMASSA DE ASSENTAMENTO COM PREPARO MANUAL. AF_12/2021	M2	17,67	5,45	6,66	R\$117,60
4.2	COMPOSIÇÃO 3	EXECUÇÃO DE LAJE, ESPESSURA DE 5 CM, FCK = 30 MPA, COM USO DE FORMAS EM MADEIRA SERRADA. AF_09/2021	M2	8,83	78,89	96,35	R\$851,15
4.3	87878	CHAPISCO APLICADO EM ALVENARIAS E ESTRUTURAS DE CONCRETO INTERNAS, COM COLHER DE PEDREIRO. ARGAMASSA TRAÇO 1:3 COM PREPARO MANUAL. AF_10/2022	M2	31,37	7,19	8,78	R\$275,44
4.4	104218	EMBOÇO OU MASSA ÚNICA EM ARGAMASSA TRAÇO 1:2:8, PREPARO MANUAL, APLICADA MANUALMENTE EM PANOS DE FACHADA COM PRESENÇA DE VÃOS, ESPESSURA DE 25 MM, ACESSO POR ANDAIME. AF_08/2022	M2	31,37	59,28	72,40	R\$2.270,92
4.5	95626	APLICAÇÃO MANUAL DE TINTA LÁTEX ACRÍLICA EM PAREDE EXTERNAS DE CASAS, DUAS DEMÃOS. AF_03/2024	M2	31,37	16,58	20,25	R\$635,15
4.6	CPU 04	INSTALAÇÃO DO ENCOSTO E ASSENTO PARA BANCO TIPO 2 (Itaporanga)	UN	2,00	294,62	359,84	R\$719,67
5	URBANIZAÇÃO E OBRAS COMPLEMENTARES						R\$12.198,16
5.1	105002	RAMPA DE ACESSIBILIDADE EM CONCRETO MOLDADO IN LOCO, EM CALÇADA NOVA COM LARGURA MAIOR OU IGUAL À 3,00 M, FCK 25MPA, COM PISO PODOTÁTIL. AF_03/2024	UN	2,00	773,59	944,81	R\$1.889,63
5.2	98504	PLANTIO DE GRAMA BATATAIS EM PLACAS. AF_07/2024	M2	75,19	16,16	19,74	R\$1.484,01
5.3	CPU 01	PINTURA DE MEIO-FIO COM TINTA ACRÍLICA, APLICAÇÃO MANUAL, 2 DEMÃOS, INCLUSO FUNDO PREPARADOR. AF_05/2021	M	120,00	6,99	8,54	R\$1.024,65
5.4	102491	PINTURA DE PISO COM TINTA ACRÍLICA, APLICAÇÃO MANUAL, 2 DEMÃOS, INCLUSO FUNDO PREPARADOR. AF_05/2021	M2	264,86	21,84	26,67	R\$7.064,87
5.5	98511	PLANTIO DE ÁRVORE ORNAMENTAL COM ALTURA DE MUDA MAIOR QUE 2,00 M E MENOR OU IGUAL A 4,00 M. AF_07/2024	UN	4,00	150,45	183,75	R\$735,00
6	EQUIPAMENTOS						R\$23.832,41
6.1	COTAÇÃO	JOGO DE BARRA COM 3 ALTURAS (FORNECIMENTO E INSTALAÇÃO)	UN	1,00	3.800,00	4.641,08	R\$4.641,08
6.2	103188	INSTALAÇÃO DE SIMULADOR DE CAVALGADA TRIPLIO, EM TUBO DE AÇO CARBONO - EQUIPAMENTO DE GINÁSTICA PARA ACADEMIA AO AR LIVRE / ACADEMIA DA TERCEIRA IDADE - ATI, INSTALADO SOBRE PISO DE CONCRETO EXISTENTE. AF_10/2021	UN	1,00	5.249,54	6.411,46	R\$6.411,46
6.3	COTAÇÃO	PARALELA DUPLA (FORNECIMENTO DE INSTALAÇÃO)	UN	1,00	3.820,00	4.665,51	R\$4.665,51
6.4	103192	INSTALAÇÃO DE ROTAÇÃO DIAGONAL DUPLA, APARELHO TRIPLIO, EM TUBO DE AÇO CARBONO - EQUIPAMENTO DE GINÁSTICA PARA ACADEMIA AO AR LIVRE / ACADEMIA DA TERCEIRA IDADE - ATI, INSTALADO SOBRE SOLO. AF_10/2021	UN	1,00	2.546,51	3.110,15	R\$3.110,15
6.5	103190	INSTALAÇÃO DE PRESSÃO DE PERNAS TRIPLIO, EM TUBO DE AÇO CARBONO - EQUIPAMENTO DE GINÁSTICA PARA ACADEMIA AO AR LIVRE / ACADEMIA DA TERCEIRA IDADE - ATI, INSTALADO SOBRE SOLO. AF_10/2021	UN	1,00	4.097,33	5.004,22	R\$5.004,22
7	ELÉTRICA						R\$17.926,89
7.1	100621	POSTE DE AÇO CÔNICO CONTÍNUO CURVO DUPLO, FLANGEADO, H=9M - FORNECIMENTO E INSTALAÇÃO. AF_04/2025	UN	3,00	3.063,48	3.741,54	R\$11.224,62

7.2	101657	LUMINÁRIA DE LED PARA ILUMINAÇÃO PÚBLICA, DE 98 W ATÉ 137 W - FORNECIMENTO E INSTALAÇÃO. AF_02/2025_PS	UN	6,00	337,97	412,78	R\$2.476,65
7.3	96985	HASTE DE ATERRAMENTO, DIÂMETRO 5/8", COM 3 METROS - FORNECIMENTO E INSTALAÇÃO. AF_08/2023	UN	3,00	100,74	123,04	R\$369,11
7.4	07237 - ORSE	Caixa de passagem em alvenaria de tijolos maciços esp. = 0,12m, dim. int. = 0.40 x 0.40 x 0.40m	UN	3,00	267,17	326,30	R\$978,91
7.5	93671	DISJUNTOR TRIPOLAR TIPO DIN, CORRENTE NOMINAL DE 32A - FORNECIMENTO E INSTALAÇÃO. AF_07/2025	UN	2,00	74,65	91,17	R\$182,35
7.6	91868	ELETRODUTO RÍGIDO ROSCÁVEL, PVC, DN 32 MM (1"), PARA CIRCUITOS TERMINAIS, INSTALADO EM LAJE - FORNECIMENTO E INSTALAÇÃO. AF_03/2023	M	50,00	14,98	18,30	R\$914,78
7.7	91870	ELETRODUTO RÍGIDO ROSCÁVEL, PVC, DN 20 MM (1/2"), PARA CIRCUITOS TERMINAIS, INSTALADO EM PAREDE - FORNECIMENTO E INSTALAÇÃO. AF_03/2023	M	30,00	13,51	16,50	R\$495,01
7.8	91925	CABO DE COBRE FLEXÍVEL ISOLADO, 1,5 MM ² , ANTI-CHAMA 0,6/1,0 KV, PARA CIRCUITOS TERMINAIS - FORNECIMENTO E INSTALAÇÃO. AF_03/2023	M	250,00	4,21	5,14	R\$1.285,46

 Resp. Técnico pelo Levantamento/Orçamento
 Nome: Willdelbrando Custódio Pereira
 Cargo: Engenheiro Civil

Fonte de Preço:	SINAPI Referencial	mar./2026
	ORSE Referencial	mar./2026

Prazo da Obra: 4 meses

CRONOGRAMA FÍSICO-FINANCEIRO

ITEM	DESCRIMINAÇÃO	ETAPA	1º mês	2º mês	3º mês	4º mês
1	SERVIÇOS PRELIMINARES	2.462,95	100,00%	0,00%	0,00%	0,00%
			2.462,95	0,00	0,00	0,00
2	PISOS E ACESSIBILIDADE	38.584,71	40,00%	40,00%	20,00%	0,00%
			15.433,89	15.433,89	7.716,94	0,00
3	BANCO MOLDADO IN-LOCO (TIPO 1)	2.895,81	0%	50,00%	50,00%	0,00%
			0,00	1.447,90	1.447,90	0,00
4	BANCO MOLDADOS IN-LOCO (TIPO 2)	4.869,94	0,00%	50,00%	50,00%	0,00%
			0,00	2.434,97	2.434,97	0,00
5	URBANIZAÇÃO E OBRAS COMPLEMENTARES	12.198,16	0,00%	0,00%	50,00%	50,00%
			0,00	0,00	6.099,08	6.099,08
6	EQUIPAMENTOS	23.832,41	0,00%	0,00%	0,00%	100,00%
			0,00	0,00	0,00	23.832,41
7	ELÉTRICA	17.926,89	0,00%	0,00%	50,00%	50,00%
			0,00	0,00	8.963,45	8.963,45
RESUMO DO ORÇAMENTO		102.770,87				
TOTAL (R\$)			17.896,83	19.316,76	26.662,34	38.894,93
TOTAL (%)			17,41%	18,80%	25,94%	37,85%
ACUMULADO (R\$)			17.896,83	37.213,59	63.875,94	102.770,87
ACUMULADO (%)			17,41%	36,21%	62,15%	100,00%

OBS.: 1 - OS PRAZOS DAS ETAPAS SERÃO CONSIDERADOS A PARTIR DA DATA DA ASSINATURA DO CONTRATO OU DA ORDEM DE SERVIÇO INICIAL EMITIDA PELO CONTRATANTE.

ITEM	DESCRIÇÃO	VALOR TOTAL(R\$)	PESO (%)	PESO ACUMULADO(%)
2.4	EXECUÇÃO DE PASSEIO EM PISO INTERTRAVADO, COM BLOCO RETANGULAR COR NATURAL DE 20 X 10 CM, ESPESSURA 6 CM. AF_10/2022	R\$24.604,92	23,94%	23,94%
7.1	POSTE DE AÇO CÔNICO CONTÍNUO CURVO DUPLO, FLANGEADO, H=9M - FORNECIMENTO E INSTALAÇÃO. AF_04/2025	R\$11.224,62	10,92%	34,86%
5.4	PINTURA DE PISO COM TINTA ACRÍLICA, APLICAÇÃO MANUAL, 2 DEMÃOS, INCLUSO FUNDO PREPARADOR. AF_05/2021	R\$7.064,87	6,87%	41,74%
2.3	ASSENTAMENTO DE GUIA (MEIO-FIO) EM TRECHO RETO, CONFECIONADA EM CONCRETO PRÉ-FABRICADO, DIMENSÕES 100X15X13X30 CM (COMPRIMENTO X BASE INFERIOR X BASE SUPERIOR X ALTURA). AF_01/2024	R\$6.475,04	6,30%	48,04%
6.2	INSTALAÇÃO DE SIMULADOR DE CAVALGADA TRIPLO, EM TUBO DE AÇO CARBONO - EQUIPAMENTO DE GINÁSTICA PARA ACADEMIA AO AR LIVRE / ACADEMIA DA TERCEIRA IDADE - ATI, INSTALADO SOBRE PISO DE CONCRETO EXISTENTE. AF_10/2021	R\$6.411,46	6,24%	54,28%
2.1	ALVENARIA DE VEDAÇÃO DE BLOCOS CERÂMICOS FURADOS NA HORIZONTAL DE 14X9X19 CM (ESPESSURA 14 CM, BLOCO DEITADO) E ARGAMASSA DE ASSENTAMENTO COM PREPARO MANUAL. AF_12/2021	R\$5.434,10	5,29%	59,56%
6.5	INSTALAÇÃO DE PRESSÃO DE PERNAS TRIPLO, EM TUBO DE AÇO CARBONO - EQUIPAMENTO DE GINÁSTICA PARA ACADEMIA AO AR LIVRE / ACADEMIA DA TERCEIRA IDADE - ATI, INSTALADO SOBRE SOLO. AF_10/2021	R\$5.004,22	4,87%	64,43%
6.3	PARALELA DUPLA (FORNECIMENTO DE INSTALAÇÃO)	R\$4.665,51	4,54%	68,97%
6.1	JOGO DE BARRA COM 3 ALTURAS (FORNECIMENTO E INSTALAÇÃO)	R\$4.641,08	4,52%	73,49%
6.4	INSTALAÇÃO DE ROTAÇÃO DIAGONAL DUPLA, APARELHO TRIPLO, EM TUBO DE AÇO CARBONO - EQUIPAMENTO DE GINÁSTICA PARA ACADEMIA AO AR LIVRE / ACADEMIA DA TERCEIRA IDADE - ATI, INSTALADO SOBRE SOLO. AF_10/2021	R\$3.110,15	3,03%	76,52%
7.2	LUMINÁRIA DE LED PARA ILUMINAÇÃO PÚBLICA, DE 98 W ATÉ 137 W - FORNECIMENTO E INSTALAÇÃO. AF_02/2025_PS	R\$2.476,65	2,41%	78,93%
1.1	FORNECIMENTO E INSTALAÇÃO DE PLACA DE OBRA COM CHAPA GALVANIZADA E ESTRUTURA DE MADEIRA. AF_03/2022_PS	R\$2.462,95	2,40%	81,32%
4.4	EMBOÇO OU MASSA ÚNICA EM ARGAMASSA TRAÇO 1:2:8, PREPARO MANUAL, APLICADA MANUALMENTE EM PANOS DE FACHADA COM PRESENÇA DE VÃOS, ESPESSURA DE 25 MM, ACESSO POR ANDAIME. AF_08/2022	R\$2.270,92	2,21%	83,53%
2.2	EMBOÇO OU MASSA ÚNICA EM ARGAMASSA TRAÇO 1:2:8, PREPARO MANUAL, APLICADA MANUALMENTE EM PANOS DE FACHADA COM PRESENÇA DE VÃOS, ESPESSURA DE 25 MM, ACESSO POR ANDAIME. AF_08/2022	R\$2.070,66	2,01%	85,55%
5.1	RAMPA DE ACESSIBILIDADE EM CONCRETO MOLDADO IN LOCO, EM CALÇADA NOVA COM LARGURA MAIOR OU IGUAL À 3,00 M, FCK 25MPA, COM PISO PODOTÁTIL. AF_03/2024	R\$1.889,63	1,84%	87,39%
5.2	PLANTIO DE GRAMA BATATAIS EM PLACAS. AF_07/2024	R\$1.484,01	1,44%	88,83%
7.8	CABO DE COBRE FLEXÍVEL ISOLADO, 1,5 MM², ANTI-CHAMA 0,6/1,0 KV, PARA CIRCUITOS TERMINAIS - FORNECIMENTO E INSTALAÇÃO. AF_03/2023	R\$1.285,46	1,25%	90,08%
3.4	EMBOÇO OU MASSA ÚNICA EM ARGAMASSA TRAÇO 1:2:8, PREPARO MANUAL, APLICADA MANUALMENTE EM PANOS DE FACHADA COM PRESENÇA DE VÃOS, ESPESSURA DE 25 MM, ACESSO POR ANDAIME. AF_08/2022	R\$1.126,92	1,10%	91,18%
5.3	PINTURA DE MEIO-FIO COM TINTA ACRÍLICA, APLICAÇÃO MANUAL, 2 DEMÃOS, INCLUSO FUNDO PREPARADOR. AF_05/2021	R\$1.024,65	1,00%	92,17%
7.4	Caixa de passagem em alvenaria de tijolos maciços esp. = 0,12m, dim. int. = 0.40 x 0.40 x 0.40m	R\$978,91	0,95%	93,13%
7.6	ELETRODUTO RÍGIDO ROSCÁVEL, PVC, DN 32 MM (1"), PARA CIRCUITOS TERMINAIS, INSTALADO EM LAJE - FORNECIMENTO E INSTALAÇÃO. AF_03/2023	R\$914,78	0,89%	94,02%
4.2	EXECUÇÃO DE LAJE, ESPESSURA DE 5 CM, FCK = 30 MPA, COM USO DE FORMAS EM MADEIRA SERRADA. AF_09/2021	R\$851,15	0,83%	94,84%
5.5	PLANTIO DE ÁRVORE ORNAMENTAL COM ALTURA DE MUDA MAIOR QUE 2,00 M E MENOR OU IGUAL A 4,00 M. AF_07/2024	R\$735,00	0,72%	95,56%
4.6	INSTALAÇÃO DO ENCOSTO E ASSENTO PARA BANCO TIPO 2 (itaporanga)	R\$719,67	0,70%	96,26%
4.5	APLICAÇÃO MANUAL DE TINTA LÁTEX ACRÍLICA EM PAREDE EXTERNAS DE CASAS, DUAS DEMÃOS. AF_03/2024	R\$635,15	0,62%	96,88%
3.6	INSTALAÇÃO DO ENCOSTO E ASSENTO PARA BANCO TIPO 1 (itaporanga)	R\$626,70	0,61%	97,49%

3.2	EXECUÇÃO DE LAJE, ESPESSURA DE 5 CM, FCK = 30 MPA, COM USO DE FORMAS EM MADEIRA SERRADA. AF_09/2021	R\$606,52	0,59%	98,08%
7.7	ELETRODUTO RÍGIDO ROSCÁVEL, PVC, DN 20 MM (1/2"), PARA CIRCUITOS TERMINAIS, INSTALADO EM PAREDE - FORNECIMENTO E INSTALAÇÃO. AF_03/2023	R\$495,01	0,48%	98,56%
7.3	HASTE DE ATERRAMENTO, DIÂMETRO 5/8", COM 3 METROS - FORNECIMENTO E INSTALAÇÃO. AF_08/2023	R\$369,11	0,36%	98,92%
3.5	APLICAÇÃO MANUAL DE TINTA LÁTEX ACRÍLICA EM PAREDE EXTERNAS DE CASAS, DUAS DEMÃOS. AF_03/2024	R\$315,19	0,31%	99,23%
4.3	CHAPISCO APLICADO EM ALVENARIAS E ESTRUTURAS DE CONCRETO INTERNAS, COM COLHER DE PEDREIRO. ARGAMASSA TRAÇO 1:3 COM PREPARO MANUAL. AF_10/2022	R\$275,44	0,27%	99,49%
7.5	DISJUNTOR TRIPOLAR TIPO DIN, CORRENTE NOMINAL DE 32A - FORNECIMENTO E INSTALAÇÃO. AF_07/2025	R\$182,35	0,18%	99,67%
3.3	CHAPISCO APLICADO EM ALVENARIAS E ESTRUTURAS DE CONCRETO INTERNAS, COM COLHER DE PEDREIRO. ARGAMASSA TRAÇO 1:3 COM PREPARO MANUAL. AF_10/2022	R\$136,68	0,13%	99,80%
4.1	ALVENARIA DE VEDAÇÃO DE BLOCOS CERÂMICOS FURADOS NA HORIZONTAL DE 14X9X19 CM (ESPESSURA 14 CM, BLOCO DEITADO) E ARGAMASSA DE ASSENTAMENTO COM PREPARO MANUAL. AF_12/2021	R\$117,60	0,11%	99,92%
3.1	ALVENARIA DE VEDAÇÃO DE BLOCOS CERÂMICOS FURADOS NA HORIZONTAL DE 14X9X19 CM (ESPESSURA 14 CM, BLOCO DEITADO) E ARGAMASSA DE ASSENTAMENTO COM PREPARO MANUAL. AF_12/2021	R\$83,80	0,08%	100,00%
		102.770,87	100%	



PREFEITURA DE
Itaporanga
INOVAÇÃO E
CRESCIMENTO

PREFEITURA MUNICIPAL DE ITAPORANGA-PB

ACADEMIA DE SAÚDE AO AR LIVRE

ITENS MAIOR RELEVÂNCIA

ITEM	DESCRIÇÃO	QUAT. (≥)	UNIDADE
1	EXECUÇÃO DE PASSEIO EM PISO INTERTRAVADO, COM BLOCO RETANGULAR COR NATURAL DE 20 X 10 CM, ESPESSURA 6 CM. AF_10/2022	118,13	M2
2	PINTURA DE PISO COM TINTA ACRÍLICA, APLICAÇÃO MANUAL, 2 DEMÃOS, INCLUSO FUNDO PREPARADOR. AF_05/2021	132,43	M2
3	ASSENTAMENTO DE GUIA (MEIO-FIO) EM TRECHO RETO, CONFECCIONADA EM CONCRETO PRÉ-FABRICADO, DIMENSÕES 100X15X13X30 CM (COMPRIMENTO X BASE INFERIOR X BASE SUPERIOR X ALTURA). AF_01/2024	60	M

ESTADO DA PARAÍBA
PREFEITURA MUNICIPAL DE ITAPORANGA

GABINETE DO PREFEITO
LEI Nº 1.174, DE 10 DE DEZEMBRO DE 2025

LEI Nº 1174, DE 10 DE DEZEMBRO DE 2025

Estima a receita e fixa a despesa do Município de Itaporanga, para o exercício financeiro de 2026, e dá outras providências.

O PREFEITO CONSTITUCIONAL DO MUNICÍPIO DE ITAPORANGA, ESTADO DA PARAÍBA, no exercício das atribuições que lhe são conferidas pela Lei Orgânica Municipal e em atenção ao que dispõe §2º, do artigo 165 da Constituição Federal e consonância com a Lei Complementar nº 101, de 04 de maio de 2000 e a Lei nº 4.320, de 7 de março de 1964:

FAÇO SABER que a Egrégia Câmara de Vereadores aprovou e eu sanciono a seguinte Lei Municipal:

Art. 1º - Esta Lei estima a Receita do Município de Itaporanga para o exercício financeiro de 2026 no montante de R\$ 131.803.931,00 (Cento e Trinta e Um Milhões, Oitocentos e Três Mil, Novecentos e Trinta e Um Reais), e fixa a Despesa em igual valor, compreendendo, nos termos do art. 165, § 5o, da Constituição e será discriminado pelos anexos integrantes desta Lei.

Art. 2º - A Receita será realizada mediante a arrecadação de Tributos, Contribuições, Transferências, Operações de Crédito e outras Receitas Correntes e de Capital, na forma da Legislação em vigor e das especificações do Anexo I, de acordo com a seguinte discriminação:

I - Receitas do Tesouro

RECEITA BRUTA	144.261.989,00
Receitas Correntes	132.552.109,00
Impostos, Taxas e Contribuições de Melhoria	6.586.636,00
Contribuições	2.568.540,00
Receita Patrimonial	1.425.410,00
Receita Agropecuária	0,00
Receita Industrial	0,00
Receita de Serviços	0,00
Transferências Correntes	121.371.523,00
Outras Receitas Correntes	600.000,00
Receitas de Capital	11.709.880,00
Operações de Crédito	0,00
Alienação de Bens	28.000,00

Amortização de Empréstimos	0,00
Transferências de Capital	11.681.880,00
Outras Receitas de Capital	0,00
Receitas Correntes - Intra OFSS	0,00
Impostos, Taxas e Contribuições de Melhoria - Intra OFSS	0,00
Contribuições - Intra OFSS	0,00
Receita Patrimonial - Intra OFSS	0,00
Receita Agropecuária - Intra OFSS	0,00
Receita Industrial - Intra OFSS	0,00
Receita de Serviços - Intra OFSS	0,00
Transferências Correntes - Intra OFSS	0,00
Outras Receitas Correntes - Intra OFSS	0,00
Receitas de Capital - Intra OFSS	0,00
Operações de Crédito - Intra OFSS	0,00
Alienação de Bens - Intra OFSS	0,00
Amortização de Empréstimos - Intra OFSS	0,00
Transferências de Capital - Intra OFSS	0,00
Outras Receitas de Capital - Intra OFSS	0,00
DEDUÇÕES	(12.458.058,00)
Dedução do Fundo de Participação dos Municípios - Cota Mensal - Principal	(10.180.000,00)
Dedução do Imposto Sobre a Propriedade Territorial Rural - Principal	(10.000,00)
Dedução do ICMS - Principal	(1.928.554,00)
Dedução do IPVA - Principal	(338.704,00)
Dedução do IPI - Municípios - Principal	(800,00)
TOTAL	131.803.931,00

II - Receitas de Outras Fontes de Entidades da Administração Indireta

RECEITA BRUTA	0,00
Receitas Correntes	0,00
Impostos, Taxas e Contribuições de Melhoria	0,00
Contribuições	0,00
Receita Patrimonial	0,00
Receita Agropecuária	0,00
Receita Industrial	0,00
Receita de Serviços	0,00
Transferências Correntes	0,00
Outras Receitas Correntes	0,00
Receitas de Capital	0,00
Operações de Crédito	0,00
Alienação de Bens	0,00
Amortização de Empréstimos	0,00
Transferências de Capital	0,00
Outras Receitas de Capital	0,00
Receitas Correntes - Intra OFSS	0,00
Impostos, Taxas e Contribuições de Melhoria - Intra OFSS	0,00
Contribuições - Intra OFSS	0,00
Receita Patrimonial - Intra OFSS	0,00
Receita Agropecuária - Intra OFSS	0,00
Receita Industrial - Intra OFSS	0,00
Receita de Serviços - Intra OFSS	0,00

RECEITA BRUTA	0,00
Receitas Correntes - Intra OFSS	0,00
Transferências Correntes - Intra OFSS	0,00
Outras Receitas Correntes - Intra OFSS	0,00
Receitas de Capital - Intra OFSS	0,00
Operações de Crédito - Intra OFSS	0,00
Alienação de Bens - Intra OFSS	0,00
Amortização de Empréstimos - Intra OFSS	0,00
Transferências de Capital - Intra OFSS	0,00
Outras Receitas de Capital - Intra OFSS	0,00
DEDUÇÕES	0,00
TOTAL	0,00

Art. 3º - A Despesa será realizada de modo a atender aos encargos do Município, com a manutenção dos Serviços Públicos, Transferências e Despesas de Capital, nas especificações dos Programas, Projetos e Atividades, dimensionada nos anexos e de acordo com o seguinte desdobramento:

Código	Descrição	Valor	%
01010	CÂMARA MUNICIPAL	4.865.000	3,69%
02010	GABINETE DO PREFEITO	1.938.490	1,47%
02020	PROCURADORIA GERAL DO MUNICÍPIO	266.580	0,20%
02030	CONTROLE INTERNO DO MUNICÍPIO	227.640	0,17%
02040	OUVIDORIA GERAL DO MUNICÍPIO	172.960	0,13%
02050	SUPERINT. ITAPORANGUENSE DE TRANSPORTE E TRÂNSITO - SITTRANS	1.359.400	1,03%
02060	SECRETARIA MUNICIPAL DE PLANEJAMENTO, ORÇAMENTO E GESTÃO	6.929.579	5,26%
02070	SECRETARIA DO TESOUREO MUNICIPAL	603.840	0,46%
02080	SECRETARIA MUNICIPAL DE ADMINISTRAÇÃO	3.439.500	2,61%
02090	SECRETARIA MUNICIPAL DE EDUCAÇÃO	41.830.720	31,74%
02100	SECRETARIA MUNICIPAL DE SAÚDE	5.400.053	4,10%
02110	FUNDO MUNICIPAL DE SAÚDE	32.021.850	24,30%
02120	SECRETARIA MUNICIPAL DE ASSISTÊNCIA SOCIAL	2.518.390	1,91%
02130	FUNDO MUNICIPAL DE ASSISTÊNCIA SOCIAL	2.849.830	2,16%
02140	SECRETARIA DE DESENVOLVIMENTO AGROPECUÁRIO	4.507.515	3,42%
02150	SECRETARIA MUNICIPAL DE INFRAESTRUTURA URBANA	12.039.969	9,13%
02160	SECRETARIA MUNICIPAL DE CULTURA, JUVENTUDE, DESPORTOS E	4.385.600	3,33%
02170	SECRETARIA MUNICIPAL DE DESENVOLVIMENTO E TURISMO	4.233.470	3,21%
02180	SECRETARIA MUNICIPAL DE MEIO AMBIENTE E SUSTENTABILIDADE	528.160	0,40%

Despesa por Unidade Orçamentária I - Despesas do Tesouro

02190	SECRETARIA MUNICIPAL DE TRANSPORTE	503.140	0,38%
09999	RESERVA DE CONTINGENCIA	1.182.245	0,90%
Total----- >		131.803.931	100,00%

Despesa por Categoria Econômica I - Despesas do Tesouro

DESPESAS CORRENTES	67.221.307,00
PESSOAL E ENCARGOS SOCIAIS	43.231.162,00
JUROS E ENCARGOS DA DÍVIDA	0,00
OUTRAS DESPESAS CORRENTES	23.990.145,00
DESPESAS DE CAPITAL	19.629.723,00
INVESTIMENTOS	15.498.026,00
INVERSÕES FINANCEIRAS	0,00
AMORTIZAÇÃO DA DÍVIDA	4.131.697,00
RESERVA DE CONTINGÊNCIA	1.758.548,00
RESERVA DE CONTINGÊNCIA	1.758.548,00
Total----- >	131.803.931,00

Total Geral da Despesa----- >	131.803.931,00
-----------------------------------------	-----------------------

Art. 4º - O Poder Executivo mediante Decreto, promoverá a disciplina de execução e distribuição das dotações consignadas a cada Órgão no interesse da Administração, poderá designar Órgãos Centrais para movimentar dotações atribuídas as Unidades Orçamentárias nos termos do Art. 66º, da Lei Federal nº 4.320/64.

Art. 5º - A execução da despesa é consignada a existência de recursos financeiros suficientes, cabendo ao Poder Executivo tomar as medidas necessárias, para ajustar o fluxo dos dispêndios aos dos ingressos.

Parágrafo Único - Até 30 dias após a publicação dos Orçamentos, nos termos em que dispõe a Lei de Diretrizes Orçamentárias e o observado o disposto na alínea "c" do inciso I do Art. 4º da Lei nº 101/2000, o Poder Executivo estabelecerá o Cronograma Mensal de Desembolso (CMD) e as Metas Bimestrais de Arrecadação (MBA).

Art. 6º - Para a execução do Orçamento de que trata a Lei, fica o Poder Executivo autorizado a:

Fica o Poder Executivo, respeitando as demais prescrições constitucionais e nos termos da Lei 4.320/64, a abrir créditos adicionais suplementares até o valor correspondente a 50% (Cinquenta Porcento), dos Orçamentos Fiscal e Seguridade Social, com a finalidade de incorporar valores que excedam as previsões constantes desta Lei, mediante a utilização de recursos provenientes de:

Reforçar dotações, utilizando como fonte de recursos compensatórios, a reserva de contingência; observando o disposto no Art. 5º, inciso III, da Lei de Responsabilidade Fiscal.

Atender insuficiência nas dotações orçamentárias, utilizando como fonte de recursos, as disponibilidades caracterizadas no parágrafo I, do Art. 43º, da Lei Federal nº 4.320, de 17 de março de 1964.

§ 1º Fica o Poder Executivo autorizado a abrir Créditos Suplementares, mediante Decreto, com recursos do superávit financeiro apurado no balanço patrimonial do exercício de 2025, nos termos do art. 43, §§ 1º, inciso I, e 2º, da Lei nº 4.320, de 1964, bem como por excesso de arrecadação, nos termos do art. 43, §§ 1º, inciso II, 3º e 4º, da Lei nº 4.320, de 17 de março de 1964 até o limite do excesso verificado no exercício;

§ 2º Os créditos suplementares abertos com recursos do Superávit Financeiro e Excesso de Arrecadação, não integrarão o limite de movimentação orçamentária estabelecido no inciso I, do caput, deste artigo, restando desta excluídos;

§ 3º Excluem-se também do limite estabelecido, ficando autorizadas, para utilização dos Poderes Legislativo e Executivo, realocar com alterações ou inclusões de elementos de despesa em dotações insuficientes, consideradas como ajuste orçamentários; dentro da mesma ação orçamentária, da mesma categoria econômica, de um mesmo grupo de despesa, da mesma modalidade de aplicação e da mesma fonte de recurso;

§ 4º - O limite fixado no Inciso I, deste Artigo, poderá ser aumentado por proposta do Executivo, mediante aprovação do Legislativo.

Aprovar o Quadro de Detalhamento da Despesa das Entidades da Administração Indireta para o Exercício de 2026, podendo abrir Créditos Suplementares até o limite previsto no Inciso I, deste Artigo.

Art. 7º - Fica o Poder Executivo, autorizado a realizar operações de crédito por antecipação de receita até o limite de 7% (sete por cento) da receita total estimadas para o exercício de 2026, observadas as condições estabelecidas no Art 38, da Lei Complementar Federal nº. 101, de 04 de maio de 2000.

Art. 8º - Esta Lei entra em vigor no ano de 2026, a partir de 1.º de janeiro, revogadas as disposições em contrário.

AZIF DAVI LEMOS

Prefeito

Publicado por:
Thaize Brasilino Olegario Satiro
Código Identificador:5E6EE440

Matéria publicada no Diário Oficial dos Municípios do Estado da Paraíba no dia 15/12/2025. Edição 4019
A verificação de autenticidade da matéria pode ser feita informando o código identificador no site:
<https://www.diariomunicipal.com.br/famup/>