

FACHADA FRONTAL - CANTINA
1:50

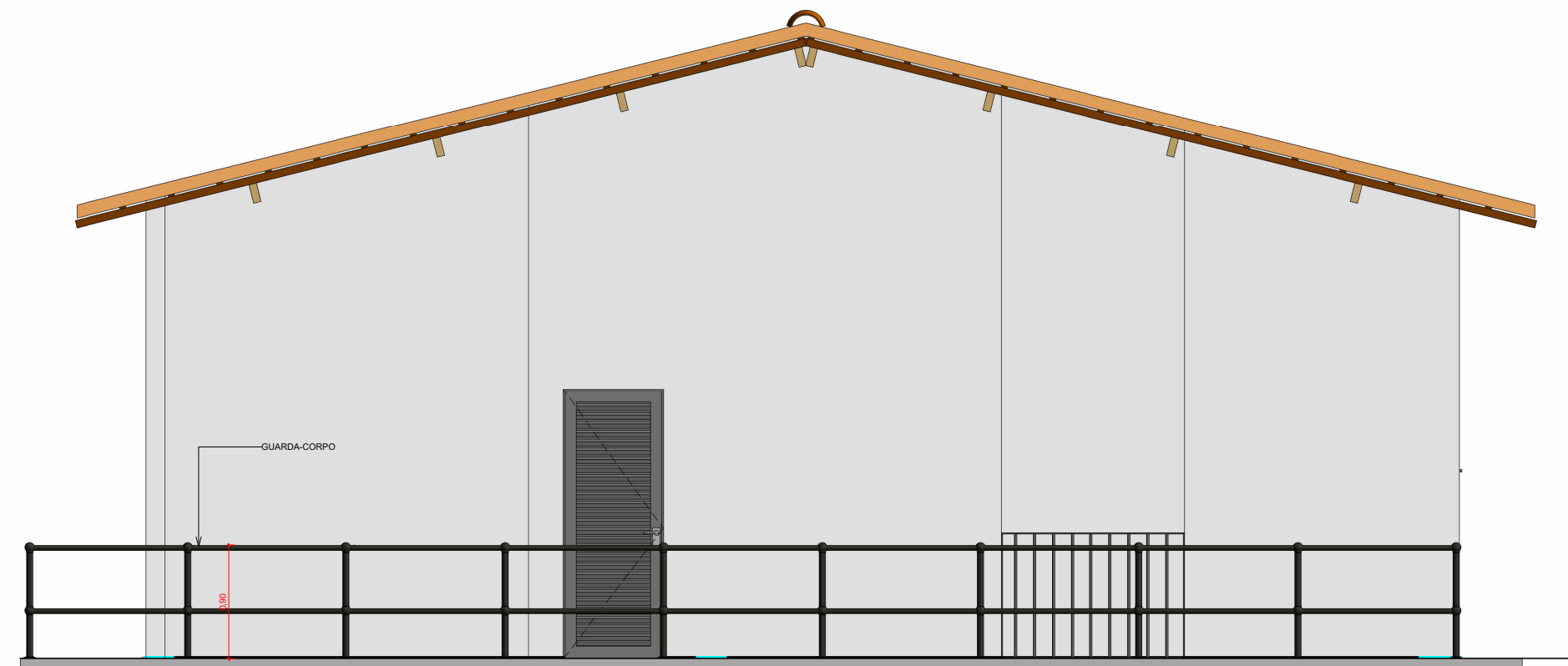

FACHADA POSTERIOR - CANTINA
1:50

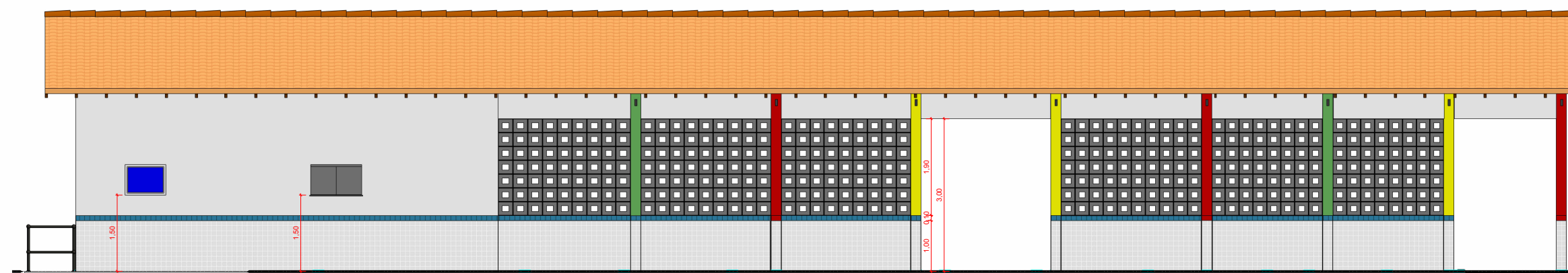

FACHADA LATERAL - CANTINA
1:100

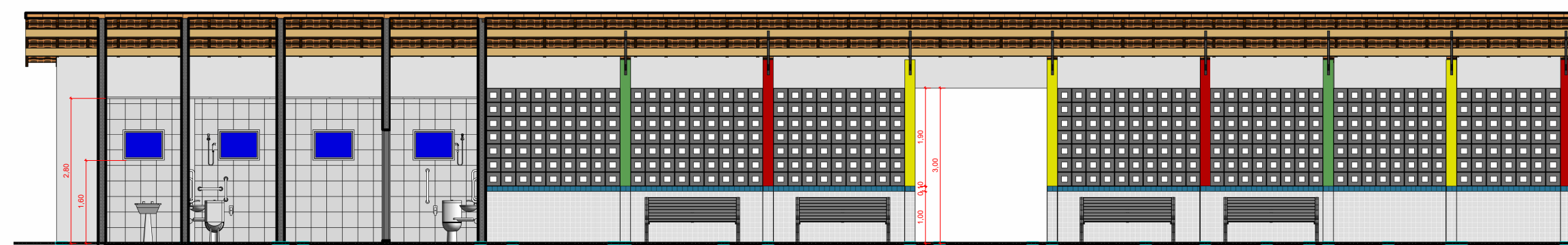

A-A
1:100

PROPRIETÁRIO: PREFEITURA UNICIPAL DE CONCEIÇÃO-PB

PROJETO: TALISSON AMORIM

FOLHA 06 08	PROJETO: COMPLEXO ESCOLAR IVANI SOARES LAVOR LOCAL: AS MARGENS DA RODOVIA PB-400, CONCEIÇÃO-PB PROPRIETÁRIO: PREFEITURA UNICIPAL DE CONCEIÇÃO-PB		
	RESPONSÁVEL	RUBRICA	TALISSON AMORIM CREA:161841704-5
	DESENHO	Autor	
	CÓPIA	Autor	
	VISTO	Autor	
ESCALA: INDICADAS	DESENHO(S): INDICADOS		
			CREA:161841704-5

