



DECLARAÇÃO DE ANUÊNCIA

A Prefeitura Municipal de **SÃO JOÃO DA CANABRAVA** (PI), através do seu representante legal abaixo identificado, pelo presente documento, DECLARA estar de acordo com o Projeto Técnico de Engenharia referente a **PAVIMENTAÇÃO EM PARALELEPÍPEDO SÃO JOÃO DA CANABRAVA – PI**, cuja obra proporcionará benefícios diretos as famílias residentes nas áreas contempladas pelo projeto.

SÃO JOÃO DA CANABRAVA (PI), 13 de novembro de 2025

ELSON DA SILVA SOUSA
PREFEITO MUNICIPAL



DECLARAÇÃO DE DOMÍNIO PÚBLICO

Declaro para os devidos fins e sob as penas da Lei, que a Área de Intervenção, referente à **PAVIMENTAÇÃO EM PARALELEPÍPEDO SÃO JOÃO DA CANABRAVA – PI**, é de DOMÍNIO PÚBLICO e está em nome do Município de **SÃO JOÃO DA CANABRAVA - PI**.

ITEM	DENOMINAÇÃO DE RUAS	EXTENSÃO (m)	LARGURA (m)	ÁREA (m²)
1.0	RUA ZÉ PIO/RAI	135,00	7,00	945,00
2.0	RUA ZÉ PIO	20,00	7,00	140,00
3.0	RUA DO POSTO DE SAUDE - BARRAS	65,00	7,00	455,00
4.0	RUA DO CIRO - BARRAS	100,00	7,00	700,00
5.0	RUA VILA WALDEMAR – SERRA MARACUJÁ	90,00	7,00	630,00
6.0	RUA M. CECILIA/EPIFÂNIO – SERRA MARACUJÁ	120,00	7,00	840,00
7.0	RUA ISMAEL - SERRA MARACUJÁ -	85,00	7,00	595,00
8.0	RUA VILA WALDEMAR HERMOGE – SERRA MARACUJÁ	20,00	7,00	140,00
9.0	RUA SACO DO RIACHO	20,00	7,00	140,00
10.0	RUA NENENZINHA – CONCEIÇÃO	60,00	7,00	420,00
11.0	RUA FRANCISCA - CONCEIÇÃO	75,00	7,00	525,00
12.0	RUA GORETE CONCEIÇÃO	80,00	7,00	560,00
13.0	RUA MANOEL DE BELA/DIONISIO - BARRAS	200,00	7,00	1400,00
14.0	RUA JOÃO BARRIGA - CONCEIÇÃO	100,00	7,00	700,00
15.0	RUA 01 – BEZERRO MORTO	100,00	6,00	600,00
16.0	RUA 02 – BEZERRO MORTO	142,00	7,00	994,00
17.0	RUA DO COLEGIO TRECHO 3	50,00	7,00	350,00
18.0	RUA DO COLEGIO TRECHO 1	60,00	7,00	420,00
19.0	RUA DO COLEGIO TRECHO 2	71,00	5,00	355,00
20.0	RUA DICA – BAIRRO CURRAIS	103,00	7,00	721,00



21.0	RUA ANTONIA ELOI – PÉ O MORRO	35,00	6,00	210,00
22.0	RUA DICO – PÉ DO MORRO	100,00	6,00	600,00
23.0	RUA ANTONIO ELOI	200,00	6,00	1200,00
24.0	PAVIMENTAÇÃO DO ESTÁDIO	100,00	7,00	700,00
25.0	RUA CHICO FRUTUOSO/ANTÃO - SERRA MARACUJÁ-	100,00	7,00	700,00
ÁREA TOTAL (m²)				15.040,00

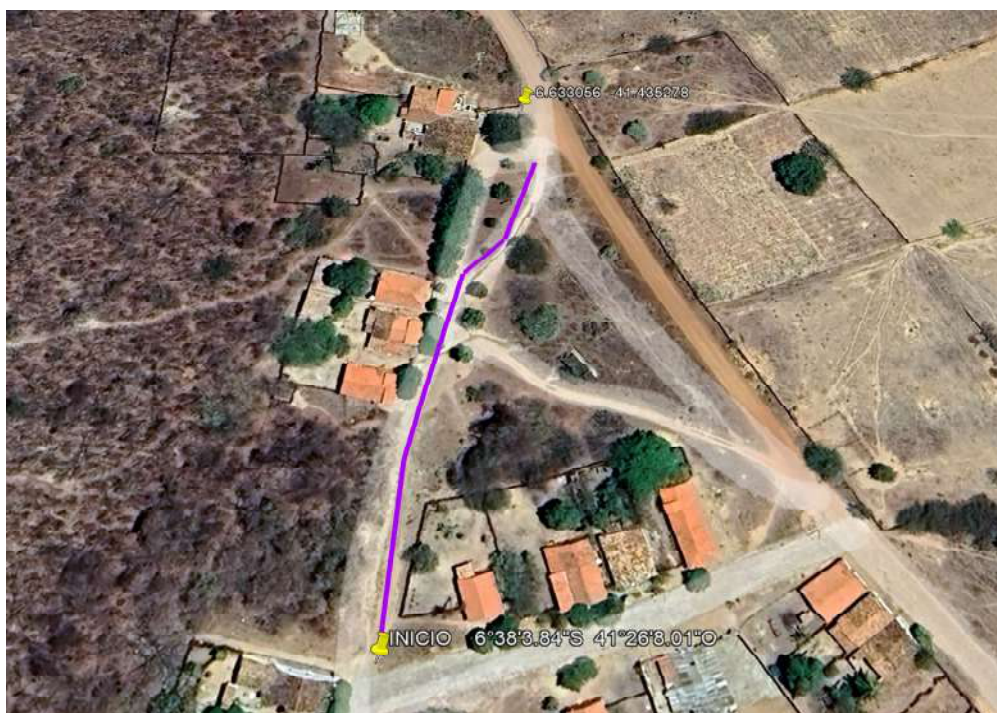









SÃO JOÃO DA CANABRAVA (PI), 13 de novembro de 2025

ELSON SILVA DE SOUSA
PREFEITO MUNICIPAL



TERMO DE AUTORIZAÇÃO

A Prefeitura Municipal de **SÃO JOÃO DA CANABRAVA** (PI), através do seu representante legal, abaixo identificado, pelo presente documento, autoriza a INSTITUTO DE DESENVOLVIMENTO DO PIAUÍ - IDEPI (PI) a execução da obra de **PAVIMENTAÇÃO EM PARALELEPÍPEDO SÃO JOÃO DA CANABRAVA – PI.**

SÃO JOÃO DA CANABRAVA (PI), 13 de novembro de 2025

ELSON SILVA DE SOUSA
PREFEITO MUNICIPAL