



ESTADO DA PARAÍBA
PREFEITURA MUNICIPAL DE SANTA LUZIA

EDITAL DE LICITAÇÃO
CONCORRÊNCIA Nº 00001/2026
LEI Nº 14.133/21

O Município de Santa Luzia torna-se público, para conhecimento dos interessados, que a Prefeitura Municipal, realizará licitação, na modalidade **CONCORRÊNCIA**, na forma **ELETRÔNICA**, com critério de julgamento **MENOR PREÇO GLOBAL**, na execução indireta, sob o regime de empreitada por preço global, nos termos do art. 46, inciso II da Lei nº 14.133, de 01 de abril de 2021, do Decreto Municipal nº 001/2024, que regulamenta a Concorrência no âmbito municipal; na Lei Complementar nº 123, de 14 de dezembro de 2006 e suas alterações, e as exigências estabelecidas neste Edital. A presente licitação será processada e julgada pelo Agente de Contratação da Prefeitura Municipal, nomeado através da Portaria nº 002/2026 de 05 de janeiro de 2026.

ÓRGÃO INTERESSADO:	PREFEITURA MUNICIPAL DE SANTA LUZIA/PB
RECEBIMENTO DE PEDIDOS DE ESCLARECIMENTO	23:59HS/MIM DO DIA 13/03/2026 (HORÁRIO DE BRASÍLIA).
RECEBIMENTO DE PEDIDOS DE IMPUGNAÇÃO	23:59HS/MIM DO DIA 13/03/2026 (HORÁRIO DE BRASÍLIA).
DATA E HORA FINAL DAS PROPOSTAS:	07:59HS/MIM DO DIA 18/03/2026 (HORÁRIO DE BRASÍLIA).
DATA DE ABERTURA DAS PROPOSTAS - SESSÃO PÚBLICA:	08:00HS/MIM DO DIA 18/03/2026 (HORÁRIO DE BRASÍLIA).
LOCAL:	www.portaldecompraspublicas.com.br
MODO DE DISPUTA	ABERTO
EMAIL:	licitacao@santaluzia.pb.gov.br
REFERÊNCIA DE TEMPO	(HORÁRIO DE BRASÍLIA).

1. DO OBJETO.

1.1. O objeto da presente licitação é a escolha da proposta mais vantajosa para **Contratação de empresa especializada para a execução da obra de construção do Campo de Futebol com gramado natural (Estádio Municipal), no Município de Santa Luzia/PB, conforme Contrato de Repasse nº 964365/2024/MESP/CAIXA**, consoante condições, quantidades e exigências estabelecidas neste Edital e seus anexos.

1.2. O Valor Global estimado em planilhas em anexo é **R\$ 2.808.296,12** (dois milhões, oitocentos e oito mil, duzentos e noventa e seis reais e doze centavos). **O critério de julgamento adotado será o menor preço global**, considerado o menor dispêndio para a Administração, nos termos do art. 34 da Lei nº 14.133/2021, e observadas as exigências contidas neste Edital e seus Anexos quanto às especificações do objeto.

1.3. Será respeitado o prazo mínimo de 10 (dez) dias úteis entre a veiculação do extrato do edital e a sessão para apresentação de propostas e lances, conforme disposto na alínea “a”, inciso II, art. 55 da Lei nº 14.133/2021.

2. DOS RECURSOS ORÇAMENTÁRIOS

2.1. As despesas para atender a esta licitação estão programadas em dotação orçamentária própria, prevista no orçamento para o exercício de 2026, na classificação abaixo:

Contrato de Repasse nº 964365/2024/MESP/CAIXA e Contrapartida da Prefeitura Municipal de Santa Luzia/PB.

02.190 SEJEL - Secretaria de Juventude, Esporte e Lazer

27.812.1013.1017 - Construção de um Estádio de Futebol

4490.51 - 1.500.0000 - Obras e Instalações

27.812.1013.1030 - Implantação de Infraestrutura Esportiva

4490.51 - 1.500.0000 - Obras e Instalações



ESTADO DA PARAÍBA
PREFEITURA MUNICIPAL DE SANTA LUZIA

4490.51 - 1.700.0000 - Obras e Instalações

4490.51 - 1.706.3110 - Obras e Instalações

3.0. DO CREDENCIAMENTO.

3.1. O Credenciamento é o nível básico do registro cadastral no **PORTAL DE COMPRAS PÚBLICAS** que permite a participação dos interessados na modalidade LICITATÓRIA CONCORRÊNCIA, em sua FORMA ELETRÔNICA.

3.2. O cadastro deverá ser feito no Portal de Compras Públicas, no sítio www.portaldecompraspublicas.com.br;

3.3. O credenciamento junto ao provedor do sistema implica a responsabilidade do licitante ou de seu representante legal e a presunção de sua capacidade técnica para realização das transações inerentes a esta licitação.

3.4. O licitante responsabiliza-se exclusiva e formalmente pelas transações efetuadas em seu nome, assume como firmes e verdadeiras suas propostas e seus lances, inclusive os atos praticados diretamente ou por seu representante, excluída a responsabilidade do provedor do sistema ou do órgão ou entidade promotora da licitação por eventuais danos decorrentes de uso indevido das credenciais de acesso, ainda que por terceiros.

3.5. É de responsabilidade do cadastrado conferir a exatidão dos seus dados cadastrais no **PORTAL DE COMPRAS PÚBLICAS** e mantê-los atualizados junto aos órgãos responsáveis pela informação, devendo proceder, imediatamente, à correção ou à alteração dos registros tão logo identifique incorreção ou aqueles se tornem desatualizados.

3.6. A não observância do disposto no subitem anterior poderá ensejar desclassificação no momento da habilitação.

4. DA PARTICIPAÇÃO NA CONCORRÊNCIA.

4.1. Poderão participar desta Concorrência interessados cujo ramo de atividade seja compatível com o objeto desta licitação, e que estejam com Credenciamento regular no **PORTAL DE COMPRAS PÚBLICAS**.

4.2. Será concedido tratamento favorecido para as microempresas e empresas de pequeno porte, para as sociedades cooperativas mencionadas no artigo 34 da Lei nº 11.488/2007, para o microempreendedor individual – MEI, nos limites previstos da Lei Complementar nº 123/2006 e no artigo 4º da Lei nº 14.133/2021.

4.3. A obtenção de benefícios a que se refere o item 4.2 fica limitada às microempresas e às empresas de pequeno porte que, no ano-calendário de realização da licitação, ainda não tenham celebrado contratos com a Administração Pública cujos valores somados extrapolem a receita bruta máxima admitida para fins de enquadramento como empresa de pequeno porte.

4.4. As licitantes enquadradas como Microempresa ou empresa de pequeno porte deverão apresentar declaração de que preenche os requisitos estabelecidos na LC 123/2006 e que no ano-calendário da licitação, ainda não tenham celebrado contratos com a Administração Pública cujos valores somados extrapolem a receita bruta máxima admitida para fins de enquadramento como empresa de pequeno porte.

4.5. Não poderão participar desta licitação os interessados:

4.5.1. Autor do anteprojeto, do projeto básico ou do projeto executivo, pessoa física ou jurídica, quando a licitação versar sobre obra, serviços ou fornecimento de bens a ele relacionados;

4.5.2. Empresa, isoladamente ou em consórcio, responsável pela elaboração do projeto básico ou do projeto executivo, ou empresa da qual o autor do projeto seja dirigente, gerente, controlador, acionista ou detentor de mais de 5% (cinco por cento) do capital com direito a voto, responsável técnico ou subcontratado, quando a licitação versar sobre obra, serviços ou fornecimento de bens a ela necessários.



ESTADO DA PARAÍBA
PREFEITURA MUNICIPAL DE SANTA LUZIA

- 4.5.3. Pessoa jurídica que se encontre, ao tempo da licitação, impossibilitada de participar da licitação em decorrência de sanção que lhe foi imposta;
- 4.5.4. Pessoa que mantenha vínculo de natureza técnica, comercial, econômica, financeira, trabalhista ou civil com dirigente do órgão ou entidade contratante ou com agente público que desempenhe função na licitação ou atue na fiscalização ou na gestão do contrato, ou que deles seja cônjuge, companheiro ou parente em linha reta, colateral ou por afinidade, até o terceiro grau, devendo essa proibição constar expressamente do edital de licitação;
- 4.5.5. Empresas controladoras, controladas ou coligadas, nos termos da Lei nº 6.404, de 15 de dezembro de 1976, concorrendo entre si;
- 4.5.6. Pessoa jurídica que, nos 5 (cinco) anos anteriores à divulgação do edital, tenha sido condenada judicialmente, com trânsito em julgado, por exploração de trabalho infantil, por submissão de trabalhadores a condições análogas às de escravo ou por contratação de adolescentes nos casos vedados pela legislação trabalhista;
- 4.5.7. Impedidos de licitar e contratar no âmbito da Administração Pública direta e indireta Municipal, nos termos do art. 156, III, § 4º, da Lei n. 14.133/2021;
- 4.5.8. Declarados inidôneos para licitar ou contratar com a Administração Pública, na forma do art. 156, IV, § 5º, da Lei n. 14.133/2021;
- 4.5.9. Estrangeiros que não tenham representação legal no Brasil com poderes expressos para receber citação e responder administrativa e judicialmente;
- 4.5.10. Entidades empresariais que estejam reunidas em consórcio.

4.6. Como condição para participação na concorrência, a licitante assinalará “sim” ou “não” em campo próprio do sistema eletrônico, relativo às seguintes declarações:

- 4.6.1. Que cumpre os requisitos estabelecidos no artigo 3º da Lei Complementar nº 123, de 2006, estando apta a usufruir do tratamento favorecido estabelecido em seus arts. 42 a 49;
- 4.6.1.1. Declaro, sob as penas da Lei, que não ultrapassei o limite de faturamento e cumpro os requisitos estabelecidos no Art. 3º da Lei Complementar nº 123, de 14 de dezembro de 2006, sendo apto a usufruir do tratamento favorecido estabelecido nos artigos 42 ao 49 da referida Lei Complementar, se for o caso;
- 4.6.2. Que está ciente e concorda com as condições contidas no Edital e seus anexos;
- 4.6.3. Que cumpre os requisitos para a habilitação definidos no Edital e que a proposta apresentada está em conformidade com as exigências editalícias;
- 4.6.4. Que inexistem fatos impeditivos para sua habilitação no certame, ciente da obrigatoriedade de declarar ocorrências posteriores;
- 4.6.5. Que não emprega menor de 18 anos em trabalho noturno, perigoso ou insalubre e não emprega menor de 16 anos, salvo menor, a partir de 14 anos, na condição de aprendiz, nos termos do artigo 7º, XXXIII, da Constituição;
- 4.6.6. Que a proposta foi elaborada de forma independente, nos termos da Instrução Normativa SLTI/MP nº 2, de 16 de setembro de 2009.
- 4.6.7. Que não possui, em sua cadeia produtiva, empregados executando trabalho degradante ou forçado, observando o disposto nos incisos III e IV do art. 1º e no inciso III do art. 5º da Constituição Federal;
- 4.6.8. Que os serviços são prestados por empresas que comprovem cumprimento de reserva de cargos prevista em lei para pessoa com deficiência ou para reabilitado da Previdência Social e que atendam às regras de acessibilidade previstas na legislação, conforme disposto no art. 93 da Lei nº 8.213, de 24 de julho de 1991.
- 4.7. A declaração falsa relativa ao cumprimento de qualquer condição sujeitará o licitante às sanções previstas em lei e neste Edital.

5. DA APRESENTAÇÃO DA PROPOSTA E DOS DOCUMENTOS DE HABILITAÇÃO.

5.1. Os licitantes encaminharão, exclusivamente por meio do sistema, proposta com a descrição do objeto ofertado e o preço, acompanhado da garantia da proposta por meio de chave de acesso e senha, até a data e o horário estabelecidos para abertura da sessão pública, quando, então, encerrar-se-á automaticamente a etapa de envio dessa documentação.



ESTADO DA PARAÍBA
PREFEITURA MUNICIPAL DE SANTA LUZIA

5.2. A garantia da proposta, exigida neste Edital, ocorrerá, conforme instruções a seguir:

5.2.1. A Licitante deverá enviar, juntamente com a proposta, **comprovação do recolhimento de quantia a título de garantia de proposta**, como requisito de pré habilitação.

5.2.2. **A garantia de proposta será de R\$ 28.082,96 (vinte e oito mil e oitenta e dois reais e noventa e seis centavos), 1% (um por cento) do valor estimado para a contratação**, cujo valor é referente ao(s) lote(s) que desejar participar.

5.2.3. A garantia de proposta poderá ser prestada nas seguintes modalidades:

5.2.3.1. Caução em dinheiro ou em títulos da dívida pública emitidos sob a forma escritural, mediante registro em sistema centralizado de liquidação e de custódia autorizado pelo Banco Central do Brasil, e avaliados por seus valores econômicos, conforme definido pelo Ministério da Economia;

5.2.3.2. Seguro-garantia;

5.2.3.3. Fiança bancária emitida por banco ou instituição financeira devidamente autorizada a operar no País pelo Banco Central do Brasil.

5.2.4. A garantia de proposta será devolvida aos licitantes no prazo de 10 (dez) dias úteis, contado da assinatura do contrato ou da data em que for declarada fracassada a licitação.

5.2.5. Implicará execução do valor integral da garantia de proposta a recusa em assinar o contrato ou a não apresentação dos documentos para a contratação.

5.2.6. O não atendimento do disposto no item 8.1 ensejará a desclassificação do licitante.

5.2.7. Caso seja fornecido seguro garantia ou fiança bancária para garantia de participação na licitação, qualquer um deles deverá ser válido por pelo menos 30 (trinta) dias além da validade da proposta e revalidado na mesma condição pelas prorrogações que porventura houver.

5.2.8. Quando a garantia for realizada através de seguro-garantia, a mesma deverá ser emitida por instituição devidamente autorizada pela Superintendência de Seguros Privados-SUSEP e quando se tratar de fiança bancária junto ao Banco Central do Brasil, conforme dispõe o Acórdão TCU n.º 498/2011 - plenário.

5.3. Incumbirá ao licitante acompanhar as operações no sistema eletrônico durante a sessão pública do Concorrência, ficando responsável pelo ônus decorrente da perda de negócios, diante da inobservância de quaisquer mensagens emitidas pelo sistema ou de sua desconexão.

5.4. Até a abertura da sessão pública, os licitantes poderão retirar ou substituir a proposta anteriormente inseridos no sistema;

5.5. Não será estabelecida, nessa etapa do certame, ordem de classificação entre as propostas apresentadas, o que somente ocorrerá após fase do envio dos lances.

5.6. Será exigida a apresentação dos documentos de habilitação apenas pelo licitante vencedor, o qual será convocado em campo próprio do sistema.

5.7. Após convocação via sistema, o licitante melhor classificado terá o prazo de **até 02 (duas) horas** para envio dos documentos de habilitação.

5.8. As Microempresas e Empresas de Pequeno Porte deverão encaminhar a documentação de habilitação, ainda que haja alguma restrição de regularidade fiscal e trabalhista, nos termos do art. 43, § 1º da LC nº 123, de 2006.

5.9. Os documentos que compõem a proposta e a habilitação do licitante melhor classificado somente serão disponibilizados para avaliação da Agente de Contratação e para acesso público após o encerramento do envio de lances.

6. DO PREENCHIMENTO DA PROPOSTA.

6.1. O licitante deverá enviar sua proposta mediante o preenchimento, no sistema eletrônico, com os seguintes campos:



ESTADO DA PARAÍBA
PREFEITURA MUNICIPAL DE SANTA LUZIA

6.1.1. Valor total da obra/serviço.

6.1.2. Descrição detalhada do objeto, contendo as informações similares à especificação do Projeto Básico.

6.2. Todas as especificações do objeto contidas na proposta vinculam a Contratada.

6.3. Nos valores propostos estarão inclusos todos os custos operacionais, encargos previdenciários, trabalhistas, tributários, comerciais e quaisquer outros que incidam direta ou indiretamente no fornecimento dos bens.

6.4. Os preços ofertados, tanto na proposta inicial, quanto na etapa de lances, serão de exclusiva responsabilidade do licitante, não lhe assistindo o direito de pleitear qualquer alteração, sob alegação de erro, omissão ou qualquer outro pretexto.

6.5. O prazo de validade da proposta não será inferior a 60 (sessenta) dias, a contar da data de sua apresentação.

6.6. Os licitantes devem respeitar os preços máximos estabelecidos nas normas de regência de contratações públicas, quando participarem de licitações públicas.

7. DA ABERTURA DA SESSÃO, CLASSIFICAÇÃO DAS PROPOSTAS E FORMULAÇÃO DE LANCES.

7.1. A abertura da presente licitação dar-se-á em sessão pública, por meio de sistema eletrônico, na data, horário e local indicados neste Edital.

7.2. O Agente de contratação verificará as propostas apresentadas, desclassificando desde logo aquelas que não estejam em conformidade com os requisitos estabelecidos neste Edital, contenham vícios insanáveis ou não apresentem as especificações técnicas exigidas no Projeto Básico.

7.2.1. Também será desclassificada a proposta que identifique o licitante.

7.2.2. A desclassificação será sempre fundamentada e registrada no sistema, com acompanhamento em tempo real por todos os participantes.

7.2.3. A não desclassificação da proposta não impede o seu julgamento definitivo em sentido contrário, levado a efeito na fase de aceitação.

7.3. O sistema ordenará automaticamente as propostas classificadas, sendo que somente estas participarão da fase de lances.

7.4. O sistema disponibilizará campo próprio para troca de mensagens entre o Agente de contratação e os licitantes.

7.5. Iniciada a etapa competitiva, os licitantes deverão encaminhar lances exclusivamente por meio do sistema eletrônico, sendo imediatamente informados do seu recebimento e do valor consignado no registro.

7.5.1. O lance deverá ser ofertado pelo VALOR GLOBAL POR LOTE.

7.6. Os licitantes poderão oferecer lances sucessivos, observando o horário fixado para abertura da sessão e as regras estabelecidas no Edital.

7.7. O licitante somente poderá oferecer lance de valor inferior ou percentual de desconto superior ao último por ele ofertado e registrado pelo sistema.



ESTADO DA PARAÍBA
PREFEITURA MUNICIPAL DE SANTA LUZIA

7.8. O intervalo mínimo de diferença de valores ou percentuais entre os lances, que incidirá tanto em relação aos lances intermediários quanto em relação à proposta que cobrir a melhor oferta deverá ser **R\$ 10,00 (DEZ) REAIS**.

7.9. Será adotado para o envio de lances na Concorrência eletrônica o modo de disputa “aberto”. Os licitantes apresentarão lances públicos e com prorrogações.

7.10. A etapa de lances da sessão pública terá duração de dez minutos e, após isso, será prorrogada automaticamente pelo sistema quando houver lance ofertado nos últimos 02 (dois) minutos do período de duração da sessão pública.

7.11. A prorrogação automática da etapa de lances, de que trata o subitem anterior, será de dois minutos e ocorrerá sucessivamente sempre que houver lances eivados nesse período de prorrogação, inclusive no caso de lances intermediários.

7.11.1. Não havendo novos lances na forma estabelecida nos itens anteriores, a sessão pública encerrar-se-á automaticamente, e o sistema ordenará e divulgará os lances conforme a ordem final de classificação.

7.11.2. Definida a melhor proposta, se a diferença em relação à proposta classificada em segundo lugar for de pelo menos 5% (cinco por cento), o Agente de Contratação, poderá admitir o reinício da disputa aberta, para a definição das demais colocações.

7.11.3. Após o reinício previsto no item supra, os licitantes serão convocados para apresentar lances intermediários.

7.12. Não serão aceitos dois ou mais lances de mesmo valor, prevalecendo aquele que for recebido e registrado primeiro.

7.13. Durante o transcurso da sessão pública, os licitantes serão informados, em tempo real, do valor do menor lance registrado, vedada a identificação do licitante.

7.14. No caso de desconexão com o Agente de Contratação, no decorrer da etapa competitiva da Concorrência, o sistema eletrônico poderá permanecer acessível aos licitantes para a recepção dos lances.

7.15. Quando a desconexão do sistema eletrônico para o Agente de Contratação persistir por tempo superior a 10 (dez) minutos, a sessão pública será suspensa e reiniciada somente após decorridas vinte e quatro horas da comunicação do fato pelo Operador do Sistema aos participantes, no sítio eletrônico: www.portaldecompraspublicas.com.br.

7.16. Caso o licitante não apresente lances, concorrerá com o valor de sua proposta.

7.17. Em relação a itens não exclusivos para participação de microempresas e empresas de pequeno porte, uma vez encerrada a etapa de lances, será efetivada a verificação automática, junto à Receita Federal, do porte da entidade empresarial. O sistema identificará em coluna própria as microempresas e empresas de pequeno porte participantes, procedendo à comparação com os valores da primeira colocada, se esta for empresa de maior porte, assim como das demais classificadas, para o fim de aplicar-se o disposto nos arts. 44 e 45 da Lei Complementar nº 123, de 2006, regulamentada pelo Decreto nº 8.538, de 2015.

7.17.1. Nessas condições, as propostas de microempresas e empresas de pequeno porte que se encontrarem na faixa de até 10% (dez por cento) acima da melhor proposta ou melhor lance serão consideradas empatadas com a primeira colocada.

7.17.2. A melhor classificada nos termos do subitem anterior terá o direito de encaminhar uma última oferta para desempate, obrigatoriamente em valor inferior ao da primeira colocada, no prazo de 5 (cinco) minutos controlados pelo sistema, contados após a comunicação automática para tanto.

7.17.3. Caso a microempresa ou a empresa de pequeno porte melhor classificada desista ou não se manifeste no prazo estabelecido, serão convocadas as demais licitantes microempresa e empresa de pequeno porte que se encontrem naquele intervalo de 10% (dez por cento), na ordem de classificação, para o exercício do mesmo direito, no prazo estabelecido no subitem anterior.

7.18. Encerrada a etapa de envio de lances da sessão pública, na hipótese da proposta do primeiro colocado permanecer acima do preço máximo definido para a contratação, o Agente de Contratação poderá negociar condições mais vantajosas, após definido o resultado do julgamento.



ESTADO DA PARAÍBA
PREFEITURA MUNICIPAL DE SANTA LUZIA

7.18.1. A negociação poderá ser feita com os demais licitantes, segundo a ordem de classificação inicialmente estabelecida, quando o primeiro colocado, mesmo após a negociação, for desclassificado em razão de sua proposta permanecer acima do preço máximo definido pela Administração.

7.18.2. A negociação será realizada por meio do sistema, podendo ser acompanhada pelos demais licitantes.

7.18.3. O resultado da negociação será divulgado a todos os licitantes e anexado aos autos do processo licitatório.

7.18.4. O Agente de Contratação solicitará ao licitante mais bem classificado que, no prazo não inferior a 2 (duas) horas, envie a proposta adequada ao último lance ofertado após a negociação realizada, acompanhada, se for o caso, dos documentos complementares, quando necessários à confirmação daqueles exigidos neste Edital e já apresentados.

7.18.5. É facultado ao Agente de Contratação prorrogar o prazo estabelecido, a partir de solicitação fundamentada feita no chat pelo licitante, antes de findo o prazo.

7.19. Após a negociação do preço, o Agente de Contratação iniciará a fase de aceitação e julgamento da proposta.

8. DO JULGAMENTO DAS PROPOSTAS E DA NEGOCIAÇÃO.

8.1. Encerrada a etapa de negociação, o Agente de contratação examinará a proposta classificada em primeiro lugar quanto à adequação ao objeto e à compatibilidade do preço em relação ao máximo estipulado para contratação no edital, observado o disposto na regulamentação municipal. 10.2. Será desclassificada a proposta ou o lance vencedor, que:

8.2.1. Contiverem vícios insanáveis;

8.2.2. Não obedecerem às especificações técnicas pormenorizadas no edital;

8.2.3. Apresentarem preços inexequíveis ou permanecerem acima do orçamento estimado para a contratação;

8.2.4. Não tiverem sua exequibilidade demonstrada, quando exigido pela Administração;

8.2.5. Apresentarem desconformidade com quaisquer outras exigências do edital, desde que insanável;

8.2.6. Que identifique o licitante.

8.3. Para efeito de avaliação da exequibilidade e de sobrepreço, serão considerados o preço global, os quantitativos e os preços unitários tidos como relevantes, observado o critério de aceitabilidade de preços unitário e global a ser fixado no edital, conforme as especificidades do mercado correspondente.

8.4. Serão consideradas inexequíveis as propostas cujos valores forem inferiores a 75% (setenta e cinco por cento) do valor orçado pela Administração.

8.4.1. A inexequibilidade, na hipótese de que trata o item 10.4, só será considerada após diligência do agente de contratação, que comprove:

8.4.1.1.1. Que o custo do licitante ultrapassa o valor da proposta; e;

8.4.1.1.2. Inexistirem custos de oportunidade capazes de justificar o vulto da oferta.

8.5. Qualquer interessado poderá requerer que se realizem diligências para aferir a exequibilidade e a legalidade das propostas, devendo apresentar as provas ou os indícios que fundamentam a suspeita;

8.6. Na hipótese de necessidade de suspensão da sessão pública para a realização de diligências, com vistas ao saneamento das propostas, a sessão pública somente poderá ser reiniciada mediante aviso prévio no sistema com, no mínimo, vinte e quatro horas de antecedência, e a ocorrência será registrada em ata;

8.7. O Agente de contratação poderá convocar o licitante para enviar documento digital complementar, por meio de funcionalidade disponível no sistema, no prazo de no prazo de 02 (DUAS) HORAS sob pena de não aceitação da proposta.

8.7.1. É facultado ao Agente de contratação prorrogar o prazo estabelecido, a partir de solicitação fundamentada feita no chat pelo licitante, antes de findo o prazo.

8.8. Se a proposta ou lance vencedor for desclassificado, o Agente de contratação examinará a proposta ou lance subsequente, e, assim sucessivamente, na ordem de classificação.

8.9. Havendo necessidade, o Agente de contratação suspenderá a sessão, informando no “chat” a nova data e horário para a sua continuidade.

8.10. O Agente de contratação poderá encaminhar, por meio do sistema eletrônico, contraproposta ao licitante que apresentou o lance mais vantajoso, com o fim de negociar a obtenção de melhor preço, vedada a negociação em condições diversas das previstas neste Edital.



ESTADO DA PARAÍBA PREFEITURA MUNICIPAL DE SANTA LUZIA

8.10.1. Também nas hipóteses em que o Agente de contratação não aceitar a proposta e passar à subsequente, poderá negociar com o licitante para que seja obtido preço melhor.

8.10.2. A negociação será realizada por meio do sistema, podendo ser acompanhada pelos demais licitantes.

8.11. Nos itens não exclusivos para a participação de microempresas e empresas de pequeno porte, sempre que a proposta não for aceita, e antes de o Agente de contratação passar à subsequente, haverá nova verificação, pelo sistema, da eventual ocorrência do empate ficto, previsto nos artigos 44 e 45 da LC nº 123, de 2006, seguindo-se a disciplina antes estabelecida, se for o caso.

9. DO ENCAMINHAMENTO DA PROPOSTA VENCEDORA

9.1. A proposta final readequada ao último lance do licitante declarado vencedor deverá ser encaminhada no prazo de até 24 (VINTE E QUATRO) HORAS a contar da solicitação do Agente de contratação no sistema eletrônico. É facultado ao Agente de Contratação prorrogar o prazo estabelecido, mediante solicitação fundamentada feita pelo licitante no chat, antes de findo o referido prazo, podendo o Agente de Contratação aceitar ou não essa prorrogação, uma vez que não se trata de obrigação, e deverá:

9.1.1. Ser escrita em língua portuguesa, com data e local de sua realização, sem emendas, rasuras, entrelinhas ou ressalvas, devendo a última folha ser assinada pelo licitante ou seu representante legal.

9.1.2. A proposta deverá ser identificada e assinada por pessoa física ou jurídica em meio eletrônico, mediante, no mínimo, assinatura eletrônica avançada.

9.1.3. Conter a indicação do banco, número da conta e agência do licitante vencedor, para fins de pagamento.

9.2. A proposta final readequada ao último lance do licitante vencedor deverá vir acompanhada dos seguintes documentos:

9.2.1. Planilha de Quantitativos e Preços global, preenchida com seus respectivos custos unitários e globais, como a totalização por item e geral, conforme orçamento base fornecido neste edital;

9.2.2. Composição de preços unitários de todos os itens das planilhas de orçamento;

9.2.3. Detalhamento dos encargos sociais e BDI das propostas comerciais;

9.2.4. Composição detalhada da taxa de B.D.I.- Benefício de Despesas Indiretas;

9.2.5. A licitante também deverá encaminhar, no prazo estipulado no item 9.1, os documentos mencionados nos itens 9.2.1, 9.2.2, 9.2.3 e 9.2.4 em formato Excel via sistema ou, caso o formato do documento não seja compatível, para o endereço de e-mail: licitacao@santaluzia.pb.gov.br.

9.3. Na Planilha de Quantitativos e Preços preenchida pelo licitante NÃO deverá constar preço unitário para os itens com quantitativo igual a zero, nem tampouco deverá deixar de ser apresentada composição de preços unitários para os referidos itens.

9.3.1. Ocorrendo divergência entre os preços unitários e o preço global, prevalecerão os primeiros; no caso de divergência entre os valores numéricos e os valores expressos por extenso, prevalecerão estes últimos.

9.4. Havendo erros, falhas ou omissões na proposta de preço, o Agente de contratação poderá sanar através da abertura de diligência, desde que não alterem a substância dos documentos e sua validade jurídica, mediante despacho fundamentado registrado e acessível a todos, atribuindo-lhes eficácia para fins de classificação.

9.5. A vedação à inclusão de novo documento, não alcança documento ausente, comprobatório de condição atendida pelo licitante quando apresentou sua proposta, que não foi juntado com os demais comprovantes de habilitação e da proposta, por equívoco ou falha, o qual deverá ser solicitado e avaliado pelo Agente de contratação (Acórdão 1211/2021-Plenário TCU).

10. DA HABILITAÇÃO.

10.1. Encerrada a análise e aceitação da proposta de preço, o licitante melhor classificado será convocado via chat para apresentar os documentos de habilitação no prazo de até 02 (DUAS) horas, os quais deverão ser enviados via sistema Compras Públicas.

10.2. COMO CONDIÇÃO PRÉVIA AO EXAME DA DOCUMENTAÇÃO DE HABILITAÇÃO DO LICITANTE DETENTOR DA PROPOSTA CLASSIFICADA EM PRIMEIRO LUGAR, O AGENTE DE CONTRATAÇÃO VERIFICARÁ O EVENTUAL DESCUMPRIMENTO DAS CONDIÇÕES DE PARTICIPAÇÃO, ESPECIALMENTE QUANTO À EXISTÊNCIA DE SANÇÃO QUE IMPEÇA A



ESTADO DA PARAÍBA
PREFEITURA MUNICIPAL DE SANTA LUZIA

PARTICIPAÇÃO NO CERTAME OU A FUTURA CONTRATAÇÃO, MEDIANTE A CONSULTA AOS DOCUMENTOS INSERIDOS NO PORTAL DE COMPRAS PÚBLICAS, E AINDA NOS SEGUINTE CADASTROS:

10.2.1. Cadastro Nacional de Empresas Inidôneas e Suspensas – CEIS e o e o Cadastro Nacional de Empresas Punidas – CNEP (www.portaldatransparencia.gov.br/);

10.2.2. Cadastro Nacional de Condenações Cíveis por Atos de Improbidade Administrativa, mantido pelo Conselho Nacional de Justiça (www.cnj.jus.br/improbidade_adm/consultar_requerido.php).

10.2.3. Lista de Inidôneos, mantida pelo Tribunal de Contas da União – TCU <https://contas.tcu.gov.br/ords/f?p=1660:3:0>

10.2.4. A consulta aos cadastros será realizada em nome da empresa licitante e também de seu sócio majoritário, por força do artigo 12 da Lei nº 8.429/1992, que prevê, dentre as sanções impostas ao responsável pela prática de ato de improbidade administrativa, a proibição de contratar com o Poder Público, inclusive por intermédio de pessoa jurídica da qual seja sócio majoritário.

10.2.5. Caso conste na Consulta de Situação do Fornecedor a existência de Ocorrências Impeditivas Indiretas, o gestor diligenciará para verificar se houve fraude por parte das empresas apontadas no Relatório de Ocorrências Impeditivas Indiretas.

10.2.6. A tentativa de burla será verificada por meio dos vínculos societários, linhas de fornecimento similares, dentre outros.

10.2.7. O licitante será convocado para manifestação previamente à sua desclassificação.

10.2.8. Constatada a existência de sanção, o Agente de Contratação reputará o licitante inabilitado, por falta de condição de participação.

10.2.9. No caso de inabilitação, haverá nova verificação, pelo sistema, da eventual ocorrência do empate ficto, previsto nos arts. 44 e 45 da Lei Complementar nº 123/ 2006, seguindo-se a disciplina antes estabelecida para aceitação da proposta subsequente.

10.2.10. Caso atendidas as condições de participação, a habilitação dos licitantes será verificada por meio do **PORTAL DE COMPRAS PÚBLICAS**, em relação à habilitação jurídica, à regularidade fiscal e trabalhista, à qualificação econômica financeira e habilitação técnica.

10.2.11. É dever do licitante atualizar previamente as comprovações constantes do **PORTAL DE COMPRAS PÚBLICAS**, para que estejam vigentes na data da abertura da sessão pública, ou encaminhar, em conjunto com a apresentação da proposta, a respectiva documentação atualizada.

10.2.12. Havendo a necessidade de envio de documentos de habilitação complementares, necessários à confirmação daqueles exigidos neste Edital e já apresentados, o licitante será convocado a encaminhá-los, em formato digital, via sistema, no prazo de 02 (DUAS) HORAS, sob pena de inabilitação.

10.2.13. Somente haverá a necessidade de comprovação do preenchimento de requisitos mediante apresentação dos documentos originais não-digitaes quando houver dúvida em relação à integridade do documento digital.

10.2.14. Não serão aceitos documentos de habilitação com indicação de CNPJ/CPF diferentes, salvo aqueles legalmente permitidos.

10.2.15. Se o licitante for a matriz, todos os documentos deverão estar em nome da matriz, e se o licitante for a filial, todos os documentos deverão estar em nome da filial, exceto aqueles documentos que, pela própria natureza, comprovadamente, forem emitidos somente em nome da matriz.



ESTADO DA PARAÍBA
PREFEITURA MUNICIPAL DE SANTA LUZIA

10.2.16. Serão aceitos registros de CNPJ de licitante matriz e filial com diferenças de números de documentos pertinentes a CND e ao CRF/FGTS, quando for comprovada a centralização do recolhimento dessas contribuições.

10.2.17. Ressalvado o disposto no item 5, os licitantes deverão encaminhar, nos termos deste Edital, a documentação relacionada nos itens a seguir, para fins de habilitação:

10.3. Das Declarações:

10.3.1. Que cumpre os requisitos estabelecidos no artigo 3º da Lei Complementar nº 123, de 2006, estando apta a usufruir do tratamento favorecido estabelecido em seus arts. 42 a 49;

10.3.2. Declaro, sob as penas da Lei, que não ultrapassei o limite de faturamento e cumpro os requisitos estabelecidos no Art. 3º da Lei Complementar nº 123, de 14 de dezembro de 2006, sendo apto a usufruir do tratamento favorecido estabelecido nos artigos 42 ao 49 da referida Lei Complementar, se for o caso;

10.3.3. Que está ciente e concorda com as condições contidas no Edital e seus anexos;

10.3.4. Que cumpre os requisitos para a habilitação definidos no Edital e que a proposta apresentada está em conformidade com as exigências editalícias;

10.3.5. Que inexistem fatos impeditivos para sua habilitação no certame, ciente da obrigatoriedade de declarar ocorrências posteriores;

10.3.6. Que não emprega menor de 18 anos em trabalho noturno, perigoso ou insalubre e não emprega menor de 16 anos, salvo menor, a partir de 14 anos, na condição de aprendiz, nos termos do artigo 7º, XXXIII, da Constituição;

10.3.7. Que a proposta foi elaborada de forma independente, nos termos da Instrução Normativa SLTI/MP nº 2, de 16 de setembro de 2009.

10.3.8. Que não possui, em sua cadeia produtiva, empregados executando trabalho degradante ou forçado, observando o disposto nos incisos III e IV do art. 1º e no inciso III do art. 5º da Constituição Federal;

10.3.9. Que os serviços são prestados por empresas que comprovem cumprimento de reserva de cargos prevista em lei para pessoa com deficiência ou para reabilitado da Previdência Social e que atendam às regras de acessibilidade previstas na legislação, conforme disposto no art. 93 da Lei nº 8.213, de 24 de julho de 1991.

10.4. As declarações acima mencionadas serão apresentadas através do sistema Compras Públicas, devendo as licitantes assinalarem os campos respectivos no sistema.

10.5. HABILITAÇÃO JURÍDICA:

10.5.1. No caso de empresário individual: inscrição no Registro Público de Empresas Mercantis, a cargo da Junta Comercial da respectiva sede;

10.5.2. Em se tratando de microempreendedor individual – MEI: Certificado da Condição de Microempreendedor Individual - CCMEI, cuja aceitação ficará condicionada à verificação da autenticidade no sítio www.portaldoempreendedor.gov.br;

10.5.3. No caso de sociedade empresária ou empresa individual de responsabilidade limitada - LTDA: ato constitutivo, estatuto ou contrato social em vigor, devidamente registrado na Junta Comercial da respectiva sede, acompanhado de documento comprobatório de seus administradores;

10.5.4. Inscrição no Registro Público de Empresas Mercantis onde opera, com averbação no Registro onde tem sede a matriz, no caso de ser o participante sucursal, filial ou agência;

10.5.5. No caso de sociedade simples: inscrição do ato constitutivo no Registro Civil das Pessoas Jurídicas do local de sua sede, acompanhada de prova da indicação dos seus administradores;



ESTADO DA PARAÍBA
PREFEITURA MUNICIPAL DE SANTA LUZIA

10.5.6. No caso de cooperativa: ata de fundação e estatuto social em vigor, com a ata da assembleia que o aprovou, devidamente arquivado na Junta Comercial ou inscrito no Registro Civil das Pessoas Jurídicas da respectiva sede, bem como o registro de que trata o art. 107 da Lei nº 5.764, de 1971;

10.5.7. No caso de empresa ou sociedade estrangeira em funcionamento no País: decreto de autorização;

10.5.8. Os documentos acima deverão estar acompanhados de todas as alterações ou da consolidação respectiva;

10.5.9. Documento de identificação do (s) sócio responsável, através de Cédula de Identidade ou outro equivalente.

10.6. HABILITAÇÃO FISCAL, SOCIAL E TRABALHISTA:

10.6.1. Prova de inscrição no Cadastro Nacional de Pessoas Jurídicas (CNPJ) ou no Cadastro de Pessoas Físicas (CPF), conforme o caso;

10.6.2. Prova de inscrição no cadastro de contribuintes estadual e/ou municipal, se houver relativo ao domicílio ou sede do licitante, pertinente ao seu ramo de atividade e compatível com o objeto contratual;

10.6.3. Prova de regularidade fiscal perante a Fazenda Nacional, mediante apresentação de certidão expedida conjuntamente pela Secretaria da Receita Federal do Brasil (RFB) e pela Procuradoria-Geral da Fazenda Nacional (PGFN), referente a todos os créditos tributários federais e à Dívida Ativa da União (DAU) por elas administrados, inclusive aqueles relativos à Seguridade Social, nos termos da Portaria Conjunta nº 1.751, de 02/10/2014, do Secretário da Receita Federal do Brasil e da Procuradora-Geral da Fazenda Nacional.

10.6.4. Prova de regularidade junto à Fazenda Estadual, através da Certidão Negativa conjunta junto aos Tributos Estaduais, emitida pela Secretaria da Fazenda Estadual onde a empresa for sediada;

10.6.5. Prova de regularidade junto à Fazenda Municipal, através da Certidão Negativa junto aos Tributos Municipais, emitida pela Secretaria da Fazenda Municipal onde a empresa for sediada;

10.6.6. Prova de regularidade com o Fundo de Garantia do Tempo de Serviço (FGTS);

10.6.7. Prova de inexistência de débitos inadimplidos perante a justiça do trabalho, mediante a apresentação de certidão negativa ou positiva com efeito de negativa, nos termos do Título VII-A da Consolidação das Leis do Trabalho, aprovada pelo Decreto-Lei nº 5.452/1943;

10.7. Caso o licitante detentor do menor preço seja qualificado como microempresa ou empresa de pequeno porte deverá apresentar toda a documentação exigida para efeito de comprovação de regularidade fiscal, mesmo que esta apresente alguma restrição, sob pena de inabilitação.

10.8. HABILITAÇÃO ECONÔMICO-FINANCEIRA.

10.8.1. Certidão Negativa de falência, de concordata, de recuperação judicial ou extrajudicial (Lei nº 11.101/2005), expedida pelo distribuidor da sede da empresa, datado dos últimos 30 (trinta) dias, ou que esteja dentro do prazo de validade expresso na própria Certidão.

10.8.1.1. No caso de certidão positiva de recuperação judicial ou extrajudicial, o licitante deverá apresentar a comprovação de que o respectivo plano de recuperação foi acolhido judicialmente, na forma do art. 58, da Lei nº 11.101, de 09 de fevereiro de 2005, sob pena de inabilitação, devendo, ainda, comprovar todos os demais requisitos de habilitação.



ESTADO DA PARAÍBA
PREFEITURA MUNICIPAL DE SANTA LUZIA

10.8.2. Balanço patrimonial, demonstração de resultado de exercício e demais demonstrações contábeis dos 2 (dois) últimos exercícios sociais, comprovando:

10.8.2.1. Índices de Liquidez Geral (LG), Liquidez Corrente (LC), e Solvência Geral (SG) superiores a 1 (um);

10.8.3. As empresas criadas no exercício financeiro da licitação deverão atender a todas as exigências da habilitação e poderão substituir os demonstrativos contábeis pelo balanço de abertura. (Lei nº 14.133, de 2021, art. 65, §1º).

10.8.4. Os documentos referidos acima limitar-se-ão ao último exercício no caso de a pessoa jurídica ter sido constituída há menos de 2 (dois) anos;

10.8.5. Caso a empresa licitante apresente resultado inferior ou igual a 1 (um) em qualquer dos índices de Liquidez Geral (LG), Solvência Geral (SG) e Liquidez Corrente (LC), será exigido para fins de habilitação a comprovação de capital ou patrimônio líquido mínimo de 10% (dez por cento) do valor total estimado da contratação ou dos itens pertinentes.

10.8.6. As empresas criadas no exercício financeiro da licitação deverão atender a todas as exigências da habilitação e poderão substituir os demonstrativos contábeis pelo balanço de abertura. (Lei nº 14.133, de 2021, art. 65, §1º).

10.8.7. O Agente de Contratação poderá durante a sessão pública realizar diligência para sanear dúvidas referentes ao Balanço Patrimonial.

10.9. QUALIFICAÇÃO TÉCNICA.

10.9.1. Certidão de Registro do CREA - Conselho Regional de Engenharia e Agronomia ou CAU, conforme Inciso I e v do Art. 67 da Lei 14.133/2021 c/c com o Art. 69 da Lei 5.194/66, da sede da licitante, da empresa e seu responsável técnico.

10.9.2. COMPROVAÇÃO DE CAPACIDADE TÉCNICO-PROFISSIONAL

10.9.2.1. Comprovação de que possui em seu quadro, até a data da recepção dos envelopes, Profissional, detentor de Atestado de Responsabilidade Técnica acompanhado de CAT (Certidão de Acervo Técnico) emitida pelo CREA ou CAU, de execução de obra de construção na tipologia campo de futebol com gramado natural (estádio), ou em tipologia similar ou compatível, que contemple, no mínimo, serviços pertinentes e compatíveis com o objeto da licitação, demonstrando conhecimento técnico e experiência na execução de obras com padrão construtivo equivalente.

10.9.3. A comprovação exigida acima dar-se-á através da apresentação de cópia de carteira de trabalho do profissional que comprove a condição de que pertence ao quadro da licitante, de contrato social que demonstre a condição de sócio do profissional, contrato de prestação de serviços ou, ainda, da declaração de contratação futura do profissional responsável, acompanhada da anuência deste profissional.

10.9.4. COMPROVAÇÃO DE CAPACIDADE TÉCNICO-OPERACIONAL

10.9.4.1. Apresentação de certidões ou atestado de Capacidade Técnica, em nome da empresa licitante conforme preceitua o inciso II, art. 67 da Lei nº 14.133/2021, acompanhado da CAT (Certidão de Acervo Técnico) emitida pelo CREA ou CAU, em nome do responsável técnico, por execução de obra de construção na tipologia campo de futebol com gramado natural (estádio), ou em tipologia similar ou compatível, que contemple, no mínimo, serviços pertinentes e compatíveis com o objeto da licitação, demonstrando conhecimento técnico e experiência na execução de obras com padrão construtivo equivalente.

10.9.4.2. Declaração com indicação do pessoal técnico, das instalações e do aparelhamento adequados e disponíveis para a realização do objeto da licitação, bem como da qualificação de cada membro da equipe técnica que se responsabilizará pelos trabalhos.

10.9.4.3. Declaração de que o licitante tomou conhecimento de todas as informações e das condições locais para o cumprimento das obrigações objeto da licitação.



ESTADO DA PARAÍBA
PREFEITURA MUNICIPAL DE SANTA LUZIA

10.10. Declaração em atendimento a Lei Municipal nº 833/2017, que em sendo vencedora desta licitação, compromete em reservar até 5% (cinco por cento) do total de vagas existentes, ou no mínimo 01(uma) vaga caso o percentual não atinja, para sentenciados na Comarca de Santa Luzia-PB, para execução desta obra.

10.11. A existência de restrição relativamente à regularidade fiscal e trabalhista não impede que a licitante qualificada como microempresa ou empresa de pequeno porte seja declarada vencedora, uma vez que atenda a todas as demais exigências do edital.

10.12. A declaração do vencedor acontecerá no momento imediatamente posterior à fase de habilitação.

10.13. Caso a proposta mais vantajosa seja ofertada por licitante qualificada como microempresa ou empresa de pequeno porte, e uma vez constatada a existência de alguma restrição no que tange à regularidade fiscal e trabalhista, a mesma será convocada para, no prazo de 5 (cinco) dias úteis, após a declaração do vencedor, comprovar a regularização. O prazo poderá ser prorrogado por igual período, a critério da administração pública, quando requerida pelo licitante, mediante apresentação de justificativa.

10.14. A não-regularização fiscal e trabalhista no prazo previsto no subitem anterior acarretará a inabilitação do licitante, sem prejuízo das sanções previstas neste Edital, sendo facultada a convocação dos licitantes remanescentes, na ordem de classificação. Se, na ordem de classificação, seguir-se outra microempresa, empresa de pequeno porte ou sociedade cooperativa com alguma restrição na documentação fiscal e trabalhista, será concedido o mesmo prazo para regularização.

10.15. Havendo necessidade de analisar minuciosamente os documentos exigidos, o Agente de Contratação suspenderá a sessão, informando no “chat” a nova data e horário para a continuidade da mesma.

10.16. Havendo erros, falhas ou omissões dos documentos de habilitação, o Agente de contratação poderá sanar através da abertura de diligência, desde que não alterem a substância dos documentos e sua validade jurídica, mediante despacho fundamentado registrado e acessível a todos, atribuindo-lhes eficácia para fins de habilitação e classificação.

10.17. A vedação à inclusão de novo documento, prevista no art. 64 da Lei 14.133/2022, não alcança documento ausente, comprobatório de condição atendida pelo licitante quando apresentou sua proposta, que não foi juntado com os demais comprovantes de habilitação e da proposta, por equívoco ou falha, o qual deverá ser solicitado e avaliado pelo Agente de contratação (Acórdão 1211/2021-Plenário TCU).

10.18. Será inabilitado o licitante que não comprovar sua habilitação, seja por não apresentar quaisquer dos documentos exigidos, ou apresentá-los em desacordo com o estabelecido neste Edital.

10.19. Constatado o atendimento às exigências de habilitação fixadas no Edital, o licitante será declarado vencedor.

11.DOS RECURSOS.

11.1. Qualquer licitante poderá, durante o prazo concedido na sessão pública, não inferior a 10 minutos, de forma imediata após o término do julgamento das propostas e do ato de habilitação ou inabilitação, em campo próprio do sistema, manifestar sua intenção de recorrer, sob pena de preclusão, ficando a autoridade superior autorizada a adjudicar o objeto ao licitante declarado vencedor.

11.2. As razões do recurso deverão ser apresentadas em momento único, em campo próprio no sistema, no prazo de três dias úteis, contados a partir da data de intimação ou de lavratura da ata de habilitação ou inabilitação ou, na hipótese de adoção da inversão de fases.

11.3. Os demais licitantes ficarão intimados para se desejarem, apresentar suas contrarrazões, no prazo de três dias úteis, contado da data de intimação pessoal ou de divulgação da interposição do recurso.

11.4. Será assegurado ao licitante vista dos elementos indispensáveis à defesa de seus interesses.

11.5. O acolhimento do recurso importará na invalidação apenas dos atos que não possam ser aproveitados.



ESTADO DA PARAÍBA
PREFEITURA MUNICIPAL DE SANTA LUZIA

12. DA REABERTURA DA SESSÃO PÚBLICA.

12.1. A sessão pública poderá ser reaberta:

12.2. Nas hipóteses de provimento de recurso que leve à anulação de atos anteriores à realização da sessão pública precedente ou em que seja anulada a própria sessão pública, situação em que serão repetidos os atos anulados e os que dele dependam.

12.3. Quando houver erro na aceitação do preço melhor classificado ou quando o licitante declarado vencedor não assinar o contrato, não retirar o instrumento equivalente ou não comprovar a regularização fiscal e trabalhista, nos termos do art. 43, §1º da LC nº 123/2006. Nessas hipóteses, serão adotados os procedimentos imediatamente posteriores ao encerramento da etapa de lances.

12.4. Todos os licitantes remanescentes deverão ser convocados para acompanhar a sessão reaberta.

12.5. A convocação se dará por meio do sistema eletrônico (“chat”), ou e-mail, ou de acordo com a fase do procedimento licitatório.

12.6. A convocação feita por e-mail dar-se-á de acordo com os dados contidos no **CADASTRO DO PORTAL DE COMPRAS PÚBLICAS**, sendo responsabilidade do licitante manter seus dados cadastrais atualizados.

13. DA ADJUDICAÇÃO E HOMOLOGAÇÃO.

13.1. Julgados os recursos, constatada a regularidade dos atos praticados, a Autoridade Superior adjudicará e homologará a licitação.

14. DA GARANTIA DE EXECUÇÃO.

14.1. A licitante deverá apresentar garantia contratual exigida no art. 96 da Lei Federal nº 14.133/2021, equivalente a 5% (cinco por cento) do valor inicial do contrato.

14.2. Caberá ao contratado optar por uma das seguintes modalidades de garantia:

14.2.1. caução em dinheiro ou em títulos da dívida pública emitidos sob a forma escritural, mediante registro em sistema centralizado de liquidação e de custódia autorizado pelo Banco Central do Brasil, e avaliados por seus valores econômicos, conforme definido pelo Ministério da Economia;

14.2.2. seguro-garantia;

14.2.3. fiança bancária emitida por banco ou instituição financeira devidamente autorizada a operar no País pelo Banco Central do Brasil.

14.3. O prazo de vigência da apólice será igual ou superior ao prazo estabelecido no contrato principal e deverá acompanhar as modificações referentes à vigência deste mediante a emissão do respectivo endosso pela seguradora.

14.4. O seguro-garantia continuará em vigor mesmo se o contratado não tiver pago o prêmio nas datas convencionadas.

14.5. Quando o contratado optar pela modalidade seguro-garantia, terá o prazo de 1 (um) mês, contado da data de homologação da licitação e anterior à assinatura do contrato, para a prestação da garantia.

14.6. A garantia prestada pelo contratado será liberada ou restituída após a fiel execução do contrato ou após a sua extinção por culpa exclusiva da Administração e, quando em dinheiro, atualizada monetariamente.

14.7. Quando a garantia for realizada através de seguro-garantia, a mesma deverá ser emitida por instituição devidamente autorizada pela Superintendência de Seguros Privados-SUSEP e quando se tratar de fiança bancária junto ao Banco Central do Brasil, conforme dispõe o Acórdão TCU nº 498/2011 - plenário.

15. DO TERMO DE CONTRATO OU INSTRUMENTO EQUIVALENTE



ESTADO DA PARAÍBA
PREFEITURA MUNICIPAL DE SANTA LUZIA

15.1. Após a homologação da licitação, em sendo realizada a contratação, será firmado Termo de Contrato ou emitido instrumento equivalente.

15.2. O adjudicatário terá o prazo de 05 (cinco) dias úteis, contados a partir da data de sua convocação, para assinar o Termo de Contrato ou aceitar instrumento equivalente, conforme o caso (Nota de Empenho/Carta Contrato/Autorização), sob pena de decair do direito à contratação, sem prejuízo das sanções previstas neste Edital.

15.3. Alternativamente à convocação para comparecer perante o órgão ou entidade para a assinatura do Termo de Contrato equivalente, a Administração poderá encaminhá-lo para assinatura ou aceite da Adjudicatária, mediante correspondência postal com aviso de recebimento (AR) ou meio eletrônico, para que seja assinado ou aceito no prazo de 05 (CINCO) dias, a contar da data de seu recebimento.

15.4. O prazo previsto no subitem anterior poderá ser prorrogado, por igual período, por solicitação justificada do adjudicatário e aceita pela Administração.

15.5. A contratada se vincula à sua proposta e às previsões contidas no edital e seus anexos.

15.6. A contratada reconhece que as hipóteses de rescisão são aquelas previstas no artigo 137 da Lei nº 14.133/2021 e reconhece os direitos da Administração previstos nos artigos 138 e 139 da mesma Lei.

15.7. Antes de formalizar o contrato, a Administração deverá verificar a regularidade fiscal do contratado, consultar o Cadastro Nacional de Empresas Inidôneas e Suspensas (CEIS) e o Cadastro Nacional de Empresas Punidas (CNEP), emitir as certidões negativas de inidoneidade, de impedimento e de débitos trabalhistas e juntá-las ao respectivo processo.

15.8. Na hipótese de o vencedor da licitação não comprovar as condições de habilitação consignadas no edital ou se recusar a assinar o contrato, a Administração, sem prejuízo da aplicação das sanções das demais cominações legais cabíveis a esse licitante, poderá convocar os licitantes remanescentes, na ordem de classificação, para a celebração do contrato nas condições propostas pelo licitante vencedor.

16. DOS PRAZOS

16.1. O prazo de execução das obras / serviços objeto desta Concorrência será de: **360 (trezentos e sessenta) dias**, contados a partir do primeiro dia útil após a expedição da ordem de serviços.

16.1.1. Em caso de impedimento, ordem de paralisação ou suspensão do contrato, o cronograma de execução será prorrogado automaticamente pelo tempo correspondente, anotadas tais circunstâncias mediante simples apostila.

16.1.2. Após a comunicação da Ordem de Serviço, será dado um prazo de 72 (setenta e duas) horas para o contratado recebê-la.

Caso o mesmo não a tenha recebido neste período será dado início à contagem do prazo para entrega dos trabalhos.

16.2. O prazo do (s) contrato (s) oriundo (s) do presente processo licitatório será de: **12 (doze) meses**, contados a partir do primeiro dia útil após a expedição da ordem de serviços;

16.2.1. O prazo do subitem anterior será automaticamente prorrogado quando seu objeto não for concluído no período firmado no contrato.

16.2.2. Quando a não conclusão decorrer de culpa do contratado:

I - o contratado será constituído em mora, aplicáveis a ele as respectivas sanções administrativas;

II - a Administração poderá optar pela extinção do contrato e, nesse caso, adotará as medidas admitidas em lei para a continuidade da execução contratual.

17. DO REAJUSTAMENTO EM SENTIDO GERAL.

17.1. O valor do contrato será fixo e irrevogável pelo período de 12 (doze) meses, porém poderá ser corrigido anualmente mediante requerimento da contratada, após o interregno mínimo de um ano, contado da data do



ESTADO DA PARAÍBA PREFEITURA MUNICIPAL DE SANTA LUZIA

orçamento estimado da contratação, pela variação do Índice Nacional da Construção Civil – INCC/FGV, tomando-se por base a data do orçamento, e afetará exclusivamente as etapas/parcelas do empreendimento cujo atraso não decorra de culpa da contratada.

17.2. A periodicidade do reajuste é anual, aplicado somente aos pagamentos de valores referentes a eventos físicos realizados a partir do 1º (primeiro) dia imediatamente subsequente ao término do 12º (décimo segundo) mês e, assim, sucessivamente, contado desde a data do orçamento e de acordo com a vigência do contrato.

17.3. Após a aplicação do reajuste nos termos deste documento, o novo valor da parcela ou saldo contratual terá vigência e passará a ser praticado, pelo próximo período de 01 (um) ano, sem reajuste adicional e, assim, sucessivamente, durante a existência jurídica do contrato.

17.4. Caso o índice estabelecido para reajustamento venha a ser extinto ou de qualquer forma não possa mais ser utilizado, será adotado, em substituição, o que vier a ser determinado pela legislação então em vigor.

17.5. Na ausência de previsão legal quanto ao índice substituto, as partes elegerão novo índice oficial, para reajustamento do preço do valor remanescente, por meio de termo aditivo.

17.6. O reajuste será realizado por apostilamento e deverá ser requerido pelo contratado.

17.7. Para restabelecer o equilíbrio econômico-financeiro inicial do contrato em caso de força maior, caso fortuito ou fato do príncipe ou em decorrência de fatos imprevisíveis ou previsíveis de consequências incalculáveis, que inviabilizem a execução do contrato tal como pactuado, respeitada, em qualquer caso, a repartição objetiva de risco estabelecida no contrato.

17.8. Para fins do reequilíbrio econômico-financeiro do contrato, as partes devem apresentar solicitação, anexando planilha detalhada dos custos do insumo, fazendo uma comparativo com a composição dos custos para obtenção dos preços inicialmente contratados e planilha dos custos para fins do reequilíbrio econômico do contrato.

17.9. O reequilíbrio econômico do contrato será realizado por meio de termo aditivo.

17.10. A extinção do contrato não configurará óbice para o reconhecimento do desequilíbrio econômico-financeiro, desde que seja requerido durante a vigência do contrato, hipótese em que será concedida indenização por meio de termo indenizatório.

18. DO RECEBIMENTO DO OBJETO E DA FISCALIZAÇÃO.

18.1. As obras e serviços serão recebidas provisoriamente, em até 15 (quinze) dias após a entrega da obra pela contratada, pelo responsável por seu acompanhamento e fiscalização, mediante termo detalhado, quando verificado o cumprimento das exigências de caráter técnico.

18.2. Definitivamente, pelo gestor da obra, em até 30 (trinta) dias após entrega definitiva da obra, mediante termo detalhado que comprove o atendimento das exigências contratuais.

18.3. O objeto do contrato poderá ser rejeitado, no todo ou em parte, quando estiver em desacordo com o contrato.

18.4. O recebimento provisório ou definitivo não excluirá a responsabilidade civil pela solidez e pela segurança da obra ou serviço nem a responsabilidade ético-profissional pela perfeita execução do contrato, nos limites estabelecidos pela lei ou pelo contrato.

19. DAS OBRIGAÇÕES DA CONTRATANTE E DA CONTRATADA.

19.1. As obrigações da Contratante e da Contratada são as estabelecidas no Termo de Contrato.

20. DAS MEDIÇÕES E PAGAMENTO

20.1. Os quantitativos de serviços efetivamente executados pela firma e aceitos pela fiscalização serão objeto de lançamentos no Boletim de Medição, que depois de conferido, será assinado pelo Engenheiro da Prefeitura e pelo responsável da contratada;

20.2. Os autos do processo de pagamento deverão ser encaminhados para a Prefeitura CONTRATANTE para providenciar, mediante verificação da sua viabilidade técnica e jurídica a Ordem de Pagamento.

20.3. As medições serão mensais com intervalo nunca inferior a 30 (trinta) dias corridos, excetuando-se as medições inicial e final. Os boletins de medições deverão ser realizados entre os dias 25 e 30 de cada mês, sendo



ESTADO DA PARAÍBA
PREFEITURA MUNICIPAL DE SANTA LUZIA

os pagamentos efetuados num prazo máximo de 30 (trinta) dias, contados a partir da data final do adimplemento de cada parcela;

20.4. Ao requerer o pagamento da primeira medição, a contratada deverá apresentar o comprovante de que o contrato teve sua Anotação de Responsabilidade Técnica - ART efetuada no CREA ou CAU-PB, nos termos da Resolução nº 257 de 19/09/78 do CONFEA, sob pena do não recebimento da medição requerida;

20.5. A contratada fica obrigada a apresentar cópia autenticada da Guia de Recolhimento Prévio, das Contribuições Previdenciárias, incidentes sobre a remuneração dos segurados, incluída em Nota Fiscal ou Fatura, correspondente aos serviços executados, quando da quitação da referida Nota Fiscal ou Fatura, na forma prevista da Lei n.º 8.212/91, alterada pela Lei n.º 9.032/95 de 28.04.95, e regulamentos instituídos pelo Regime Geral de Previdência Social – RGPS, bem como as Certidões Negativas de Débitos com a RECEITA FEDERAL, com a RECEITA ESTADUAL, com a DÍVIDA ATIVA DA UNIÃO e com a RECEITA MUNICIPAL;

20.6. A contratada fica obrigada a apresentar no encerramento do contrato, quando da expedição do TERMO DE RECEBIMENTO DEFINITIVO da obra, CND - Certidão Negativa de Débito da respectiva obra;

20.7. A contratada fica obrigada a apresentar para liberação da última medição o “AS BUILT” da obra, ou seja, a contratada deverá apresentar o cadastro técnico e/ou projetos executivos que foram executados na obra.

20.8. Deverá ser mantido o programa de desembolso geral da obra, conforme cronograma específico apresentado pelo CONTRATADO quando do processo de Licitação que deu origem ao presente CONTRATO.

20.9. Se, com aprovação prévia, o cronograma de construção for modificado, excepcionalmente e nas hipóteses em que a lei assim permitir, a previsão de desembolso será revisada.

20.10. As medições e pagamentos também se encontram regulados no Termo Contratual.

21. DAS SANÇÕES ADMINISTRATIVAS.

21.1. O licitante ou o contratado será responsabilizado administrativamente pelas seguintes infrações:

I - dar causa à inexecução parcial do contrato;

II - dar causa à inexecução parcial do contrato que cause grave dano à Administração, ao funcionamento dos serviços públicos ou ao interesse coletivo;

III - dar causa à inexecução total do contrato;

IV - deixar de entregar a documentação exigida para o certame;

V - não manter a proposta, salvo em decorrência de fato superveniente devidamente justificado;

VI - não celebrar o contrato ou não entregar a documentação exigida para a contratação, quando convocado dentro do prazo de validade de sua proposta;

VII - ensejar o retardamento da execução ou da entrega do objeto da licitação sem motivo justificado;

VIII - apresentar declaração ou documentação falsa exigida para o certame ou prestar declaração falsa durante a licitação ou a execução do contrato;

IX - fraudar a licitação ou praticar ato fraudulento na execução do contrato;

X - comportar-se de modo inidôneo ou cometer fraude de qualquer natureza;

XI - praticar atos ilícitos com vistas a frustrar os objetivos da licitação;

XII - praticar ato lesivo previsto no art. 5º da Lei nº 12.846, de 1º de agosto de 2013.

21.2. Serão aplicadas ao responsável pelas infrações administrativas previstas nesta Lei as seguintes sanções:

I - advertência;

II - multa;

III - impedimento de licitar e contratar;

IV - declaração de inidoneidade para licitar ou contratar.

21.3. Na aplicação das sanções serão considerados:

I - a natureza e a gravidade da infração cometida;

II - as peculiaridades do caso concreto;

III - as circunstâncias agravantes ou atenuantes;

IV - os danos que dela provierem para a Administração Pública;

V - a implantação ou o aperfeiçoamento de programa de integridade, conforme normas e orientações dos órgãos de controle.



ESTADO DA PARAÍBA
PREFEITURA MUNICIPAL DE SANTA LUZIA

21.4. A sanção prevista no inciso I do item 21.2, será aplicada exclusivamente pela infração administrativa prevista no inciso I do caput do art. 155 da Lei 14.133/2021, quando não se justificar a imposição de penalidade mais grave.

21.5. A sanção prevista no inciso II do item 21.2, calculada na forma do contrato, será de 15% (quinze por cento) do valor do contrato celebrado e será aplicada ao responsável por qualquer das infrações administrativas previstas no art. 155 da Lei 14.133/2021.

21.6. A sanção prevista no inciso III do item 21.2 deste termo será aplicada ao responsável pelas infrações administrativas previstas nos incisos II, III, IV, V, VI e VII do caput do art. 155 da Lei 14.133/2021, quando não se justificar a imposição de penalidade mais grave, e impedirá o responsável de licitar ou contratar no âmbito da Administração Pública direta e indireta da Prefeitura Municipal de Santa Luzia, pelo prazo de 3 (três) anos.

21.7. A sanção prevista no inciso IV do item 21.2. deste termo será aplicada ao responsável pelas infrações administrativas previstas nos incisos VIII, IX, X, XI e XII do caput do art. 155 da Lei 14.133/2021, bem como pelas infrações administrativas previstas nos incisos II, III, IV, V, VI e VII do caput do referido artigo que justifiquem a imposição de penalidade mais grave que a sanção referida no item 21.6, e impedirá o responsável de licitar ou contratar no âmbito da Administração Pública direta e indireta de todos os entes federativos, pelo prazo mínimo de 3 (três) anos e máximo de 6 (seis) anos.

21.8. A sanção estabelecida no inciso IV do item 21.2 deste termo será precedida de análise jurídica e observará as seguintes regras: I - quando aplicada por órgão do Poder Executivo, será de competência exclusiva do prefeito municipal.

21.9. As sanções previstas nos incisos I, III e IV do item 21.2. deste termo, poderão ser aplicadas cumulativamente com a prevista no inciso II do mesmo item.

21.10. Se a multa aplicada e as indenizações cabíveis forem superiores ao valor de pagamento eventualmente devido pela Administração ao contratado, além da perda desse valor, a diferença será descontada da garantia prestada ou será cobrada judicialmente.

21.11. A aplicação das sanções previstas no item 21.2 não exclui, em hipótese alguma, a obrigação de reparação integral do dano causado à Administração Pública.

21.12. Na aplicação da sanção prevista no inciso II do item 21.2. deste termo, será facultada a defesa do interessado no prazo de 15 (quinze) dias úteis, contado da data de sua intimação.

21.13. A aplicação das sanções previstas nos incisos III e IV do item 21.2, requererá a instauração de processo de responsabilização, a ser conduzido por comissão composta de 2 (dois) ou mais servidores, que avaliará fatos e circunstâncias conhecidos e intimará o contratado para, no prazo de 15 (quinze) dias úteis, contado da data de intimação, apresentar defesa escrita e especificar as provas que pretenda produzir.

22. DA IMPUGNAÇÃO AO EDITAL E DO PEDIDO DE ESCLARECIMENTO.

22.1. Até 03 (três) dias úteis antes da data designada para a abertura da sessão pública, qualquer pessoa poderá impugnar este Edital e/ou apresentar pedido de esclarecimento.

22.2. A IMPUGNAÇÃO e/ou PEDIDO DE ESCLARECIMENTO DEVERÃO ser feitos EXCLUSIVAMENTE por FORMA ELETRÔNICA no sistema www.portaldecompraspublicas.com.br.

22.3. Caberá ao Agente de contratação, auxiliado pelo órgão de assessoramento jurídico, decidir sobre a impugnação no prazo de três dias úteis, limitado ao último dia útil anterior à data da abertura do certame.

22.4. Acolhida a impugnação, será definida e publicada nova data para a realização do certame.

22.5. Os pedidos de esclarecimentos referentes ao processo licitatório serão enviados ao Agente de contratação, até três dias úteis anteriores à data fixada para abertura da sessão pública, por meio eletrônico, na forma do edital, exclusivamente por meio eletrônico via internet, em campo próprio do Sistema Portal de Compras Públicas no endereço eletrônico www.portaldecompraspublicas.com.br.

22.6. O Agente de contratação responderá aos pedidos de esclarecimentos no prazo de até 3 (três) dias úteis, limitado ao último dia útil anterior à data da abertura do certame.

22.7. As impugnações e pedidos de esclarecimentos não suspendem os prazos previstos no certame.

22.8. A concessão de efeito suspensivo à impugnação é medida excepcional e deverá ser motivada pelo Agente de contratação, nos autos do processo de licitação.



ESTADO DA PARAÍBA
PREFEITURA MUNICIPAL DE SANTA LUZIA

22.9. As respostas aos pedidos de esclarecimentos serão divulgadas pelo sistema e vincularão os participantes e a administração.

22.10. As respostas às impugnações e aos esclarecimentos solicitados, bem como outros avisos de ordem geral, serão cadastradas no sítio www.portaldecompraspublicas.com.br, sendo de responsabilidade dos licitantes, seu acompanhamento.

22.11. Não serão conhecidas as impugnações apresentadas após o respectivo prazo legal ou, no caso de empresas, que estejam subscritas por representante não habilitado legalmente ou não identificado no processo para responder pela proponente.

22.12. A petição de impugnação apresentada por empresa deve ser firmada por sócio, pessoa designada para a administração da sociedade empresária, ou procurador, e vir acompanhada, conforme o caso, de estatuto ou contrato social e suas posteriores alterações, se houver, do ato de designação do administrador, ou de procuração pública ou particular (instrumento de mandato com poderes para impugnar o Edital).

23.DA SUBCONTRATAÇÃO

23.1. Não será permitida a subcontratação.

24.DAS DISPOSIÇÕES GERAIS.

24.1. Da sessão pública da Concorrência divulgar-se-á Ata no sistema eletrônico.

24.2. Não havendo expediente ou ocorrendo qualquer fato superveniente que impeça a realização do certame na data marcada, a sessão será automaticamente transferida para o primeiro dia útil subsequente, no mesmo horário anteriormente estabelecido, desde que não haja comunicação em contrário, pelo Agente de Contratação.

24.3. Todas as referências de tempo no Edital, no aviso e durante a sessão pública observarão o horário de Brasília – DF.

24.4. No julgamento das propostas e da habilitação, o Agente de Contratação poderá sanar erros ou falhas que não alterem a substância das propostas, dos documentos e sua validade jurídica, mediante despacho fundamentado, registrado em ata e acessível a todos, atribuindo-lhes validade e eficácia para fins de habilitação e classificação.

24.5. A homologação do resultado desta licitação não implicará direito à contratação.

24.6. As normas disciplinadoras da licitação serão sempre interpretadas em favor da ampliação da disputa entre os interessados, desde que não comprometam o interesse da Administração, o princípio da isonomia, a finalidade e a segurança da contratação.

24.7. Os licitantes assumem todos os custos de preparação e apresentação de suas propostas e a Administração não será, em nenhum caso, responsável por esses custos, independentemente da condução ou do resultado do processo licitatório.

24.8. Na contagem dos prazos estabelecidos neste Edital e seus Anexos, excluir-se-á o dia do início e incluir-se-á o do vencimento. Só se iniciam e vencem os prazos em dias de expediente na Administração.

24.9. O desatendimento de exigências formais não essenciais não importará o afastamento do licitante, desde que seja possível o aproveitamento do ato, observados os princípios da isonomia e do interesse público.

24.10. O licitante é o responsável pela fidelidade e legitimidade das informações prestadas e dos documentos apresentados em qualquer fase da licitação.

24.11. A falsidade de qualquer documento apresentado ou a inverdade das informações nele contidas implicará a imediata desclassificação do proponente que o tiver apresentado, ou, caso tenha sido o vencedor, a rescisão do contrato ou do documento equivalente, sem prejuízo das demais sanções cabíveis.

24.12. Em caso de divergência entre disposições deste Edital e de seus anexos ou demais peças que compõem o processo, prevalecerá as deste Edital.



ESTADO DA PARAÍBA
PREFEITURA MUNICIPAL DE SANTA LUZIA

24.13. A Administração, poderá revogar este Concorrência por razões de interesse público decorrente de fato superveniente que constitua óbice manifesto e incontornável, ou anulá-lo por ilegalidade, de ofício ou por provocação de terceiros, salvo quando for viável a convalidação do ato ou do procedimento viciado, desde que observados os princípios da ampla defesa e contraditório.

24.14. A anulação da Concorrência induz à do contrato.

24.15. A anulação da licitação por motivo de ilegalidade não gera obrigação de indenizar.

24.16. É facultado à Autoridade Superior, em qualquer fase deste Concorrência, promover diligência destinada a esclarecer ou completar a instrução do processo, vedada a inclusão posterior de informação ou de documentos que deveriam ter sido apresentados para fins de classificação e habilitação.

24.17. O Edital está disponibilizado, na íntegra, no endereço eletrônico: www.portaldecompraspublicas.com.br, e também poderão ser lidos e/ou obtidos no endereço: Praça Estanislau de Medeiros, s/n, Bairro Antônio Bento de Moraes, Santa Luzia - PB - CEP N° 58.600-000, nos dias úteis, no horário das 07hs às 13hs, no mesmo endereço e período em que os autos do processo administrativo permanecerão com acesso e vista franqueada aos interessados.

24.18. Integram este Edital, para todos os fins e efeitos, os seguintes anexos:

ANEXO I – ESTUDO TÉCNICO PRELIMINAR;

ANEXO II – PROJETO BÁSICO;

ANEXO III - MODELO DE PROPOSTA DE PREÇOS;

ANEXO IV – MINUTA DO CONTRATO.

Santa Luzia - PB, 02 de março de 2026.

ERICK DOS SANTOS NÓBREGA
Secretário Municipal de Juventude, Esporte e Lazer

RAPHAEL COSTA AZEVEDO
Assessor Técnico



ESTADO DA PARAÍBA
PREFEITURA MUNICIPAL DE SANTA LUZIA

ANEXO I – ESTUDO TECNICO PRELIMINAR

INTRODUÇÃO

Em atenção aos princípios da eficiência e economicidade que regem a Administração Pública, somado à transparência que deve nortear as despesas custeadas com orçamento público, é primordial que seja implementada a sistemática da realização de estudos preliminares para a aquisição de bens, prestação de serviços, obras ou alienação, como forma de obter melhoria da qualidade dos gastos e conduzir a uma gestão eficiente dos recursos públicos.

Vale observar que o planejamento tem por finalidade identificar problema(s) e elaborar estudos de solução(ões), por meio da observação, registro das ocorrências e levantamento da documentação com o fim de reunir e organizar elementos fáticos necessários e suficientes para permitir a escolha de solução mais adequada e eficiente.

O presente Estudo Técnico Preliminar regulamenta a fase preparatória para construção do campo de futebol com gramado natural (Estádio Municipal), no Município de Santa Luzia/PB, conforme Contrato de Repasse nº 964365/2024/MESP/CAIXA objetivando o atendimento da necessidade que consta no Documento de Oficialização da Demanda, bem como demonstrar a viabilidade técnica e econômica das soluções identificadas, fornecendo as informações necessárias para subsidiar o respectivo processo, nos termos a seguir expostos.

I. DESCRIÇÃO DA NECESSIDADE DA CONTRATAÇÃO

A Prefeitura Municipal de Santa Luzia-PB, com a finalidade de atender ao disposto na legislação vigente concernente às contratações públicas, em especial ao Artigo 37, inciso XXI da Constituição Federal de 1988 e aos dispositivos da Lei nº 14.133/21, regulamenta, disciplina e define os elementos que nortearão o processo licitatório para execução da obra de construção do campo de futebol com gramado natural (Estádio Municipal), localizado na Rua Projetada, s/nº, Bairro Frei Damião, Santa Luzia - PB, com área de 23.425,35 m².

A presente contratação tem como objetivo atender à necessidade do município de promover infraestrutura adequada para a prática de esportes e atividades de lazer, proporcionando melhores condições para o desenvolvimento do esporte amador, educacional e recreativo, além de incentivar a inclusão social e a melhoria da qualidade de vida da população.

O município carece de espaço esportivo estruturado e adequado para a realização de atividades futebolísticas e demais eventos esportivos, o que limita o desenvolvimento de projetos sociais, campeonatos municipais e ações voltadas à juventude e à comunidade em geral.

Dessa forma, o presente estudo visa analisar a melhor alternativa para a contratação de empresa especializada na execução da obra de construção do campo de futebol com gramado natural, garantindo viabilidade técnica, adequação orçamentária e conformidade com as normas vigentes, de modo a assegurar a correta aplicação dos recursos públicos e a entrega de equipamento esportivo de qualidade à população de Santa Luzia/PB.

II. ALINHAMENTO COM O PLANEJAMENTO DA ADMINISTRAÇÃO

A presente contratação para execução da obra de construção do Campo de Futebol com Gramado Natural (Estádio Municipal) no Município de Santa Luzia-PB encontra-se alinhada ao planejamento estratégico da Administração Municipal, especialmente no que se refere às políticas públicas voltadas ao desenvolvimento do esporte, lazer e inclusão social.

A implantação do equipamento esportivo está em consonância com as diretrizes de fortalecimento da infraestrutura urbana e social do município, visando ampliar os espaços públicos destinados à prática de atividades esportivas e recreativas, promovendo bem-estar, saúde e integração comunitária.

O projeto integra as ações da gestão municipal voltadas à valorização do esporte amador, ao incentivo à prática esportiva entre crianças, adolescentes e adultos, e à promoção de atividades que contribuam para a redução da vulnerabilidade social. A criação de um espaço adequado permitirá a execução de programas esportivos municipais, escolinhas de futebol, campeonatos locais e regionais, além de eventos comunitários.

Ademais, a contratação está alinhada às diretrizes do Governo Federal para o fortalecimento da infraestrutura esportiva, conforme previsto no instrumento de repasse firmado junto ao Ministério do Esporte, demonstrando compatibilidade com políticas públicas voltadas ao desenvolvimento social por meio do esporte.



ESTADO DA PARAÍBA
PREFEITURA MUNICIPAL DE SANTA LUZIA

A obra também contribui para a valorização urbanística do Bairro Frei Damião, promovendo melhoria na ocupação do espaço urbano e ampliando a oferta de equipamentos públicos estruturados.

Dessa forma, a contratação apresenta compatibilidade com o planejamento administrativo municipal, com as metas de desenvolvimento social e com os instrumentos de planejamento vigentes, demonstrando coerência estratégica e interesse público devidamente justificado.

III. REQUISITOS DA CONTRATAÇÃO

Trata-se de uma contratação de obra de engenharia, a ser contratado mediante licitação na modalidade Concorrência, no formato Eletrônico, nos termos da Lei nº 14.133/2021.

A contratada deverá planejar, desenvolver, implantar e executar os serviços e obras objeto do contrato de acordo com os requisitos e exigências estabelecidos no projeto básico, suas especificações técnicas e descritivas, além do que estabelece a licença ambiental e tudo o que mais contém o edital da licitação.

A contratada se responsabilizará pelo recolhimento de todos os tributos Federais, Estaduais e Municipais, presente ou futuros que, direta ou indiretamente incidam ou venham a incidir sobre o serviço/obra relacionado ao objeto contratual.

A contratada deverá manter, durante toda a execução do contrato, compatibilidade com as obrigações assumidas, todas as condições de habilitação e qualificação exigidas na licitação, conforme preceitua o inciso XVI do art. 92 da lei nº 14.133/2021.

Ficará a contratada com a responsabilidade de comunicar, imediatamente e por escrito, a Contratante, tão logo sejam do seu conhecimento, os procedimentos fiscais, ainda que de caráter interpretativo, os quais possam ter reflexos financeiros sobre o contrato.

Manter sempre à frente dos serviços, profissional devidamente habilitado na entidade profissional competente e pessoal adequado e disponível na quantidade necessária para execução das obras e serviços.

A mão-de-obra empregada pela contratada, na execução dos serviços, objeto do contrato, não terá nenhuma vinculação empregatícia com a Contratante, descabendo, portanto, imputação de qualquer obrigação social a esta, observando-se o disposto no art. 121, da lei nº 14.133/2021. Todas as obrigações tributárias, fiscais, previdenciárias e/ ou sociais, bem como os danos e prejuízos que a qualquer título causar ao contratante e/ou a terceiros em decorrência da execução dos serviços objeto deste contrato, serão de inteira responsabilidade da CONTRATADA. Dentro do prazo de prescrição estabelecido pela lei civil ou administrativa, a CONTRATADA deverá se responsabilizar e arcar com ônus de todas as reclamações e/ ou ações jurídicas decorrentes de ofensas ou danos causados ao direito de propriedade de terceiros, resultante da execução dos serviços. Ao longo do desenvolvimento da obra, a contratante poderá alterar, reduzir e/ ou suprimir serviços, em comum acordo com a CONTRATADA, ou unilateralmente, obedecendo ao que dispõe no art. 124 e seguintes, da Lei 14.133/2021.

Obedecer a todas as Normas Técnicas da ABNT vigentes e que venham a vigorar na execução os serviços, e fornecer, a qualquer época, os esclarecimentos e as informações técnicas que venham a ser solicitadas pela contratante, sobre o objeto do contrato a ser firmado.

A CONTRATADA é obrigada a reparar, corrigir, remover, reconstruir ou substituir, às suas expensas, no total ou em parte, o objeto do contrato em que se verificarem vícios, defeitos ou incorreções resultantes da execução ou de materiais empregados.

O contratado será responsável pelos danos causados diretamente à Administração ou a terceiros em razão da execução do contrato, e não excluirá nem reduzirá essa responsabilidade a fiscalização ou o acompanhamento pelo contratante, na forma do art. 120, da Lei nº 14.133/2021, e do art. 37, § 6º, da Constituição Federal.

Manter permanentemente no escritório da obra LIVRO DE OCORRÊNCIA, autenticado pela contratante, no qual a fiscalização e a licitante contratada anotarão todas e quaisquer ocorrências que mereçam registro, devendo ser entregue a contratante quando da medição final e entrega da obra.

Permitir e facilitar à fiscalização, a inspeção ao local das obras, em qualquer dia e hora devendo prestar os esclarecimentos solicitados.

A contratada deverá manter placas de sinalização e segurança em toda a obra, de acordo com os modelos disponíveis pela contratante. A contratada deverá providenciar a inscrição da obra no cadastro nacional de obras, tendo em vista a instrução normativa RFB 2061, de 2021 e os Acórdãos 368/2010 – Segunda Câmara do TCU, Acórdão 758/2015 – Plenário do TCU e Acórdão 2044/2016 – Primeira Câmara do TCU.



ESTADO DA PARAÍBA
PREFEITURA MUNICIPAL DE SANTA LUZIA

Fica a contratada obrigada a providenciar a emissão das licenças ambientais de instalação e operação, nos termos do Inciso I, § 5º, art. 25 da lei nº 14.133/2021 c/c Resoluções Conama nº 237/1997, art. 52 e seguintes do Código Municipal do Meio Ambiente (LC nº 29/2002) e Manual de Obras do TCU, página 16.

A CONTRATADA deverá obter os alvarás de construção e demolição necessários à execução da obra licitada devendo agendar junto a Prefeitura Municipal de Santa Luzia vistoria com vistas à obtenção de habite-se para as obras em que tal licença seja exigível, conforme Manual TCU Obras Públicas – Recomendações Básicas para a contratação e fiscalização de obras e edificações públicas, p. 45. Elaborar o plano de gerenciamento de resíduos da construção civil e demolição – PGRDC – Resolução CONAMA nº 307/2002. A contratada será responsável durante o prazo irredutível de cinco anos, pela solidez e segurança do trabalho, assim em razão dos materiais, como do solo, nos termos da Orientação técnica – IBR 003/2011 e do art. 618 do Código Civil.

DAS CONDIÇÕES DE SEGURANÇA DO TRABALHO

Deverão ser observadas pela CONTRATADA, todas as condições de segurança e higiene, medicina e meio ambiente do trabalho, necessárias a preservação da integridade física e Educação de seus colaboradores, do patrimônio da CONTRATANTE e ao público afetado e dos materiais envolvidos no serviço, de acordo com as normas regulamentadas pelo Ministério do Trabalho, bem como outros dispositivos legais e normas específicas da CONTRATANTE.

A CONTRATADA se responsabilizará ainda por atrasos ou prejuízos decorrentes da suspensão dos trabalhos quando não acatar a legislação básica vigente na época, no que se referir à Engenharia de Segurança e Medicina do Trabalho.

DA GARANTIA DA PROPOSTA

A Licitante deverá enviar, juntamente com a proposta, comprovação do recolhimento de quantia a título de garantia de proposta. A garantia de proposta será de 1% (um por cento) do valor estimado para a contratação. A garantia de proposta será devolvida aos licitantes no prazo de 10 (dez) dias úteis, contado da assinatura do contrato ou da data em que for declarada fracassada a licitação. Implicará execução do valor integral da garantia de proposta a recusa em assinar o contrato ou a não apresentação dos documentos para a contratação. Caso a licitante não apresente a garantia da proposta, a mesma deverá ser desclassificada do certame. A garantia da proposta se justifica em face da necessidade de os licitantes demonstrarem que possuem lastro econômico-financeiro para participar do certame e executar o objeto licitado.

DA GARANTIA DE EXECUÇÃO

A licitante deverá apresentar garantia contratual exigida no art. 96 da Lei Federal nº 14.133/2021, equivalente a 5% (cinco por cento) do valor inicial do contrato. O prazo de vigência da apólice será igual ou superior ao prazo estabelecido no contrato principal e deverá acompanhar as modificações referentes à vigência deste mediante a emissão do respectivo endosso pela seguradora. O seguro-garantia continuará em vigor mesmo se o contratado não tiver pago o prêmio nas datas convencionadas. Quando o contratado optar pela modalidade seguro-garantia, terá o prazo de 1 (um) mês, contado da data de homologação da licitação e anterior à assinatura do contrato, para a prestação da garantia. A garantia prestada pelo contratado será liberada ou restituída após a fiel execução do contrato ou após a sua extinção por culpa exclusiva da Administração e, quando em dinheiro, atualizada monetariamente. Quando a garantia for realizada através de seguro-garantia, a mesma deverá ser emitida por instituição devidamente autorizada pela Superintendência de Seguros Privados-SUSEP e quando se tratar de fiança bancária junto ao Banco Central do Brasil, conforme dispõe o Acórdão TCU n.º 498/2011 - plenário.

DO CRITÉRIO DE JULGAMENTO

A licitação deverá ser realizada com o critério de julgamento será o de menor preço global pela vantagem técnica e econômica existente.

IV. ESTIMATIVA DO QUANTITATIVO



ESTADO DA PARAÍBA PREFEITURA MUNICIPAL DE SANTA LUZIA

Os quantitativos foram extraídos da memória de cálculo dos quantitativos e da planilha de serviços e necessidades para construção do Campo de Futebol com gramado natural (Estádio Municipal), no Município de Santa Luzia/PB, conforme memória de cálculo e planilha de serviços que compõem o presente estudo.

V. LEVANTAMENTO DE MERCADO

Para definição da melhor solução, foi realizado o levantamento de mercado visando identificar a alternativa mais adequada para atendimento da necessidade existente.

O orçamento foi elaborado tendo como referência principal o Sistema Nacional de Pesquisa de Custos e Índices da Construção Civil (SINAPI) - 12/2025 - Paraíba, em observância às disposições da Lei nº 14.133/2021.

De forma complementar, para os serviços e insumos não contemplados diretamente na base SINAPI, foram utilizadas outras bases oficiais de referência constantes no orçamento, tais como: SBC - 01/2026 - Paraíba; ORSE - 11/2025 - Sergipe; SEINFRA - 028 - Ceará.

A utilização dessas bases ocorreu exclusivamente para suprir lacunas específicas, assegurando a adequada formação do orçamento e a compatibilidade dos valores estimados com os praticados no mercado.

A metodologia adotada garante conformidade com o art. 23 da Lei nº 14.133/2021, promovendo economicidade, transparência e segurança jurídica na estimativa dos custos da contratação.

VI. ESTIMATIVA DE VALOR

Após encontrar a melhor solução para resolver o problema existente, realizamos a planilha orçamentária, memória de cálculo e constatamos que o valor estimado da obra é de R\$ 2.808.296,12 (dois milhões, oitocentos e oito mil, duzentos e noventa e seis reais e doze centavos).

O valor indicado acima serve apenas como estimativa da contratação. O procedimento de estimativa do preço obedeceu aos requisitos do art. 23, da Lei 14.133/2021.

VII. DESCRIÇÃO DA SOLUÇÃO COMO UM TODO

Foi realizado o levantamento de mercado visando identificar a melhor solução para o problema existente. Dentre as possibilidades analisadas, destacam-se as seguintes opções:

1) CONTRATAÇÃO DE EMPRESA PARA EXECUÇÃO DA OBRA DE CONSTRUÇÃO DE CAMPO DE FUTEBOL COM GRAMADO NATURAL (ESTÁDIO MUNICIPAL), COM FORNECIMENTO DE MATERIAL E MÃO DE OBRA;

2) AQUISIÇÃO DE MATERIAIS E EXECUÇÃO DIRETA DOS SERVIÇOS PELO MUNICÍPIO;

Da melhor solução para o caso

Durante o estudo da melhor alternativa para atender à necessidade da Administração Municipal, foram analisadas as opções acima elencadas.

Verificou-se que a execução direta da obra pelo Município mostra-se inviável, tendo em vista que a Administração não dispõe de estrutura técnica e operacional, nem de mão de obra especializada suficiente para a realização da obra sem comprometer a execução dos demais serviços públicos e obras em andamento.

Além disso, a execução direta demandaria maior controle logístico, aquisição fracionada de materiais e gerenciamento técnico ampliado, fatores que poderiam comprometer a eficiência, o prazo e a qualidade da obra.

Dessa forma, conclui-se que a alternativa mais adequada é a Solução 1 - Contratação de empresa especializada para execução da obra com fornecimento de materiais e mão de obra, por apresentar maior viabilidade técnica, melhor gestão dos riscos e maior eficiência na aplicação dos recursos públicos.

VIII. JUSTIFICATIVA PARA O PARCELAMENTO OU NÃO DA SOLUÇÃO

Foi realizado vistoria nos locais onde serão executadas as obras pela Equipe Técnica do Setor de Engenharia, a qual fez todo levantamento necessário, medições, as quantidades foram mensuradas considerando-se os dados das Pranchas Técnicas, conforme memórias de cálculo em anexo. O estudo técnico foi desenvolvido para que possamos fazer uma contratação seguindo todos os critérios exigidos por lei, para que haja seleção de empresa da área da construção civil, especializada em obra equivalente ao objeto deste pedido, e que tenha capacidade e



ESTADO DA PARAÍBA PREFEITURA MUNICIPAL DE SANTA LUZIA

competência capaz de atender as necessidades da instituição com eficiência, e economicidade, fazendo uma obra de qualidade para evitar danos ao erário e a população que utilizará o espaço. O estudo técnico preliminar demonstra que o objeto está enquadrado como obra, e deverá ser licitada **por preço global**, incluindo várias etapas, devendo ser avaliados os preços unitários das planilhas orçamentária, os quais não poderão ter itens com valor zero ou inexequíveis.

IX. JUSTIFICATIVA VEDAÇÃO DA PARTICIPAÇÃO DE CONSÓRCIOS

O ato convocatório admitirá ou não a participação de empresas em consórcio, devendo justificar a vedação, nos termos do art. 15 da Lei 14.133/2021. Trata-se de escolha discricionária da Administração Pública devidamente motivada, o que evidentemente não significa autorização para decisões arbitrárias ou imotivadas. Com base nas informações técnicas citadas no ETP e Projeto Básico constante aos autos, a OBRA é comum e a adjudicação do objeto é por preço global, a fim de justificar a participação de consórcio. A vedação à participação de empresas interessadas que se apresentem constituída sob forma de consórcio se justifica na medida em que nas contratações para obras e serviços comuns, perfeitamente pertinente e compatível para empresas atuantes do ramo licitado, é bastante comum a participação de empresas de pequeno e médio porte, às quais, em sua maioria, apresentam o mínimo exigido no tocante a qualificação técnica-operacional e econômico financeira, condições suficientes para a execução de contratos dessa natureza, o que não tornará restrito o universo de possíveis licitantes individuais. Tendo em vista que é prerrogativa do Poder Público, na condição de contratante, a escolha da participação, ou não, de empresas constituídas sob a forma de consórcio, com as devidas justificativas, conforme se depreende da literalidade do texto da Lei nº 14.133/2021, que em seu artigo 15 que atribui à Administração a prerrogativa de não permitir a participação de consórcios em licitações por elas promovidas, pelos motivos já expostos, conclui-se que a vedação de constituição de empresas em consórcio, para o caso concreto, é o que melhor atende o interesse público, por prestigiar os princípios da competitividade, economicidade e moralidade. Ressalte-se que a decisão com relação à vedação à participação de consórcio, considerando que se trata de uma obra comum e de baixa complexidade técnica e financeira, levando-se em conta que existem várias empresas que sozinhas podem executar o objeto da licitação ampliando a competitividade, proporcionando assim a seleção de uma proposta mais vantajosa para Administração.

X. DEMONSTRATIVO DOS RESULTADOS PRETENDIDOS

A construção do Campo de Futebol com Gramado Natural (Estádio Municipal) no município de Santa Luzia-PB tem como objetivo ampliar a oferta de infraestrutura pública destinada à prática esportiva, recreativa e comunitária, proporcionando espaço adequado, seguro e estruturado para a realização de atividades esportivas.

A obra contribuirá para o fortalecimento do esporte amador no município, possibilitando a realização de campeonatos municipais e regionais, treinamentos, escolinhas de futebol e demais eventos esportivos, incentivando a participação de crianças, adolescentes, jovens e adultos.

Espera-se, ainda, promover a inclusão social, a melhoria da qualidade de vida da população e o estímulo à convivência comunitária, além de oferecer alternativa saudável de lazer, contribuindo para a redução da vulnerabilidade social e para o desenvolvimento social do município.

Com a implantação do equipamento esportivo, o Município passará a dispor de estrutura adequada para fomentar políticas públicas voltadas ao esporte e ao lazer, garantindo melhor aproveitamento dos recursos públicos e entregando à população um espaço público de qualidade.

XI. PROVIDÊNCIAS A SEREM ADOTADAS PELA ADMINISTRAÇÃO PREVIAMENTE À CELEBRAÇÃO DO CONTRATO

Não serão necessários tomar outras providências previamente à celebração do contrato, com exceção da indicação de profissionais para fiscalização e gestão contratual.

XII. CONTRATAÇÕES CORRELATAS E/OU INTERDEPENDENTES

Não se faz necessária a realização de contratações correlatas e/ou interdependentes para a viabilidade e contratação desta demanda.

XIII - POSSÍVEIS IMPACTOS AMBIENTAIS



ESTADO DA PARAÍBA
PREFEITURA MUNICIPAL DE SANTA LUZIA

A construção da Escola em Tempo Integral não deverá gerar impactos ambientais significativos, uma vez que o projeto atenderá às normas ambientais vigentes. A contratada será responsável por adotar todas as medidas necessárias para a mitigação de impactos, incluindo a gestão adequada dos resíduos de construção e demolição, conforme as regulamentações do CONAMA. Além disso, deverá cumprir com as exigências das licenças ambientais necessárias, respeitando a legislação local e federal, garantindo a sustentabilidade durante a execução da obra. A Contratada deverá, ainda, respeitar as Normas Brasileiras (NBR) publicadas pela ABNT sobre resíduos sólidos.

XIV - DECLARAÇÃO DE VIABILIDADE

A viabilidade deste ETP verifica-se visto que a necessidade da contratação atende adequadamente as demandas formuladas, os benefícios a serem alcançados são adequados, os custos previstos são compatíveis e caracteriza uma economicidade, os riscos envolvidos são administráveis. Considerando as informações do presente ETP, entende-se que a presente contratação se configura tecnicamente VIÁVEL.

ERICK DOS SANTOS NÓBREGA
Secretário Municipal de Juventude, Esporte e Lazer

ANTÔNIO CÉSAR DE LIRA NÓBREGA
Secretário de Planejamento e Infraestrutura



ESTADO DA PARAÍBA
PREFEITURA MUNICIPAL DE SANTA LUZIA

ANEXO II – PROJETO BÁSICO



Obra
CONSTRUÇÃO DO ESTÁDIO MUNICIPAL COM GRAMA NATURAL -
PROJETO ADAPTADO DO MINISTÉRIO DO ESPORTE

Bancos
SINAPI - 12/2025 - Paraíba
SBC - 01/2026 - Paraíba
ORSE - 11/2025 - Sergipe
SEINFRA - 028 - Ceará

B.D.I.
22,47%

Encargos Sociais
Não Desonerado:
Horista: 114,59%
Mensalista: 70,27%

Planilha Orçamentária Resumida

Item	Descrição	Total	Peso (%)
1	SERVIÇOS PRELIMINARES - GERAIS (RECURSOS CAIXA)	76.969,09	2,74 %
2	MURADA DE CONTORNO (RECURSOS CAIXA)	297.975,88	10,61 %
3	BLOCO A - BILHETERIA (RECURSOS PRÓPRIO)	236.761,91	8,43 %
4	BLOCO B - CAMAROTES E BANHEIROS DE TORCEDORES (RECURSOS CAIXA)	444.192,88	15,82 %
5	BLOCO C - ADMINISTRAÇÃO E VESTIÁRIOS (RECURSOS CAIXA)	576.190,52	20,52 %
6	ARQUIBANCADA NORTE (RECURSOS PRÓPRIO)	306.297,21	10,91 %
7	ARQUIBANCADA SUL (RECURSOS PRÓPRIO)	306.297,21	10,91 %
8	CALÇADAS E PAVIMENTAÇÃO EXTERNA (RECURSOS CAIXA)	93.239,06	3,32 %
9	CAMPO DE FUTEBOL (RECURSOS CAIXA)	315.811,25	11,25 %
10	INSTALAÇÕES GERAIS (RECURSOS CAIXA)	143.211,11	5,10 %
11	SERVIÇOS FINAIS (RECURSOS CAIXA)	11.350,00	0,40 %

Total sem BDI 2.292.976,55
Total do BDI 515.319,57
Total Geral 2.808.296,12



Documento assinado digitalmente
THIAGO IGOR DE MEDEIROS
Data: 11/02/2026 12:53:12-0300
Verifique em <https://validar.iti.gov.br>

Thiago Igor de Medeiros
Setor de Engenharia



Obra
CONSTRUÇÃO DO ESTÁDIO MUNICIPAL COM GRAMA NATURAL -
PROJETO ADAPTADO DO MINISTÉRIO DO ESPORTE

Bancos
SINAPI - 12/2025 - Paraíba 22,47%
SBC - 01/2026 - Paraíba
ORSE - 11/2025 - Sergipe
SEINFRA - 028 - Ceará

B.D.I.

Encargos Sociais
Não Desonerado:
Horista: 114,59%
Mensalista: 70,27%

Orçamento Sintético

Item	Código	Banco	Descrição	Und	Quant.	Valor Unit	Valor Unit com BDI	Total	Peso (%)
1			SERVIÇOS PRELIMINARES - GERAIS (RECURSOS CAIXA)					76.969,09	2,74 %
1.1			PLACA DE OBRA					3.710,64	0,13 %
1.1.1	103689	SINAPI	FORNECIMENTO E INSTALAÇÃO DE PLACA DE OBRA COM CHAPA GALVANIZADA E ESTRUTURA DE MADEIRA. AF_03/2022_PS	m²	6,48	467,57	572,63	3.710,64	0,13 %
1.2			MOVIMENTO DE TERRA					59.899,10	2,13 %
1.2.1	100575	SINAPI	REGULARIZAÇÃO DE SUPERFÍCIES COM MOTONIVELADORA. AF_09/2024	m²	24002,7	0,56	0,69	16.561,86	0,59 %
1.2.2	74155/001	SINAPI	ESCAVACAO E TRANSPORTE DE MATERIAL DE 1A CAT DMT 50M COM TRATOR SOBRE ESTEIRAS 347 HP COM LAMINA E ESCARIFICADOR	m³	13890,14	2,55	3,12	43.337,24	1,54 %
1.3			INSTALAÇÕES PROVISÓRIAS					13.359,35	0,48 %
1.3.1	93208	SINAPI	EXECUÇÃO DE ALMOXARIFADO EM CANTEIRO DE OBRA EM CHAPA DE MADEIRA COMPENSADA, INCLUSO PRATELEIRAS. AF_02/2016	m²	9	843,02	1.032,45	9.292,05	0,33 %
1.3.2	C2850	SEINFRA	INSTALAÇÕES PROVISÓRIAS DE LUZ , FORÇA, TELEFONE E LÓGICA	UN	1	1.676,69	2.053,44	2.053,44	0,07 %
1.3.3	C2851	SEINFRA	INSTALAÇÕES PROVISÓRIAS DE ÁGUA	UN	1	1.381,56	1.692,00	1.692,00	0,06 %
1.3.4	C2849	SEINFRA	INSTALAÇÕES PROVISÓRIAS DE ESGOTO	UN	1	262,81	321,86	321,86	0,01 %
2			MURADA DE CONTORNO (RECURSOS CAIXA)					297.975,88	10,61 %
2.1	4816	ORSE	Locação de muro, inclusive execução de gabarito de madeira	m	700	1,13	1,38	966,00	0,03 %
2.2	C1804	SEINFRA	MURO DIVISÓRIO C/BLOCOS DE CONCRETO 14x19x39 CM, H=1.80M, SOBRE SAPATA CORRIDA DE CONCRETO FCK = 13,5 MPa e PILARES DE CONCRETO	M	609,65	286,78	351,22	214.121,27	7,62 %
2.3	100701	SINAPI	PORTA DE FERRO, DE ABRIR, TIPO GRADE COM CHAPA, COM GUARNIÇÕES. AF_10/2025	m²	26,67	764,14	935,84	24.958,85	0,89 %
2.4			PINTURA					49.754,76	1,77 %

Prefeitura Municipal de Santa Luzia
CNPJ: 09.090.689/0001-67

2.4.1	88485	SINAPI	FUNDO SELADOR ACRÍLICO, APLICAÇÃO MANUAL EM PAREDE, UMA DEMÃO. AF_04/2023	m²	4389,48	3,94	4,83	21.201,19	0,75 %
2.4.2	104642	SINAPI	PINTURA LÁTEX ACRÍLICA STANDARD, APLICAÇÃO MANUAL EM PAREDES, DUAS DEMÃOS. AF_04/2023	m²	2194,74	10,62	13,01	28.553,57	1,02 %
2.5			SINALIZAÇÃO DE INCÊNDIO					8.175,00	0,29 %
2.5.1	12895	ORSE	Placa de sinalizacao, fotoluminescente, em pvc , rota de fuga	un	6	14,12	17,29	103,74	0,00 %
2.5.2	00039621	SINAPI	BARRA ANTIPANICO DUPLA, CEGA EM LADO OPOSTO, COR CINZA	PAR	6	1.098,40	1.345,21	8.071,26	0,29 %
3			BLOCO A - BILHETERIA (RECURSOS PRÓPRIO)					236.761,91	8,43 %
3.1			SERVIÇOS PRELIMINARES					1.321,60	0,05 %
3.1.1	C1630	SEINFRA	LOCAÇÃO DA OBRA - EXECUÇÃO DE GABARITO	m²	140	7,71	9,44	1.321,60	0,05 %
3.2			INFRAESTRUTURA					26.035,90	0,93 %
3.2.1			FUNDAÇÕES					14.622,65	0,52 %
3.2.1.1	96523	SINAPI	ESCAVAÇÃO MANUAL PARA BLOCO DE COROAMENTO OU SAPATA (INCLUINDO ESCAVAÇÃO PARA COLOCAÇÃO DE FÔRMAS). AF_01/2024	m³	34,88	92,62	113,43	3.956,44	0,14 %
3.2.1.2	104737	SINAPI	REATERRO MANUAL DE VALAS, COM PLACA VIBRATÓRIA. AF_08/2023	m³	30,44	21,43	26,25	799,05	0,03 %
3.2.1.3	104927	SINAPI	FABRICAÇÃO, MONTAGEM E DESMONTAGEM DE FÔRMA PARA SAPATA CORRIDA, EM MADEIRA SERRADA, E=25 MM, 4 UTILIZAÇÕES. AF_01/2024	m²	20,63	86,06	105,40	2.174,40	0,08 %
3.2.1.4	104918	SINAPI	ARMAÇÃO DE SAPATA ISOLADA, VIGA BALDRAME E SAPATA CORRIDA UTILIZANDO AÇO CA-50 DE 8 MM - MONTAGEM. AF_01/2024	KG	147	13,37	16,37	2.406,39	0,09 %
3.2.1.5	104919	SINAPI	ARMAÇÃO DE SAPATA ISOLADA, VIGA BALDRAME E SAPATA CORRIDA UTILIZANDO AÇO CA-50 DE 10 MM - MONTAGEM. AF_01/2024	KG	69,3	11,89	14,56	1.009,01	0,04 %
3.2.1.6	104916	SINAPI	ARMAÇÃO DE SAPATA ISOLADA, VIGA BALDRAME E SAPATA CORRIDA UTILIZANDO AÇO CA-60 DE 5 MM - MONTAGEM. AF_01/2024	KG	21,3	15,77	19,31	411,30	0,01 %
3.2.1.7	94962	SINAPI	CONCRETO MAGRO PARA LASTRO, TRAÇO 1:4,5:4,5 (EM MASSA SECA DE CIMENTO/ AREIA MÉDIA/ BRITA 1) - PREPARO MECÂNICO COM BETONEIRA 400 L. AF_05/2021	m³	0,46	421,36	516,04	237,38	0,01 %
3.2.1.8	94971	SINAPI	CONCRETO FCK = 25MPA, TRAÇO 1:2,3:2,7 (EM MASSA SECA DE CIMENTO/ AREIA MÉDIA/ BRITA 1) - PREPARO MECÂNICO COM BETONEIRA 600 L. AF_05/2021	m³	3,5	522,44	639,83	2.239,41	0,08 %
3.2.1.9	103670	SINAPI	LANÇAMENTO COM USO DE BALDES, ADENSAMENTO E ACABAMENTO DE CONCRETO EM ESTRUTURAS. AF_02/2022	m³	3,5	299,30	366,55	1.282,93	0,05 %

Prefeitura Municipal de Santa Luzia
CNPJ: 09.090.689/0001-67

3.2.1.10	100982	SINAPI	CARGA, MANOBRA E DESCARGA DE ENTULHO EM CAMINHÃO BASCULANTE 10 M³ - CARGA COM ESCAVADEIRA HIDRÁULICA (CAÇAMBA DE 0,80 M³ / 111 HP) E DESCARGA LIVRE (UNIDADE: M3). AF_07/2020	m³	9,81	8,85	10,84	106,34	0,00 %
3.2.2			BALDRAMES					11.413,25	0,41 %
3.2.2.1	96536	SINAPI	FABRICAÇÃO, MONTAGEM E DESMONTAGEM DE FÔRMA PARA VIGA BALDRAME, EM MADEIRA SERRADA, E=25 MM, 4 UTILIZAÇÕES. AF_01/2024	m²	38,31	79,19	96,98	3.715,30	0,13 %
3.2.2.2	104918	SINAPI	ARMAÇÃO DE SAPATA ISOLADA, VIGA BALDRAME E SAPATA CORRIDA UTILIZANDO AÇO CA-50 DE 8 MM - MONTAGEM. AF_01/2024	KG	112,5	13,37	16,37	1.841,63	0,07 %
3.2.2.3	104917	SINAPI	ARMAÇÃO DE SAPATA ISOLADA, VIGA BALDRAME E SAPATA CORRIDA UTILIZANDO AÇO CA-50 DE 6,3 MM - MONTAGEM. AF_01/2024	KG	1,3	14,50	17,76	23,09	0,00 %
3.2.2.4	104916	SINAPI	ARMAÇÃO DE SAPATA ISOLADA, VIGA BALDRAME E SAPATA CORRIDA UTILIZANDO AÇO CA-60 DE 5 MM - MONTAGEM. AF_01/2024	KG	56	15,77	19,31	1.081,36	0,04 %
3.2.2.5	94971	SINAPI	CONCRETO FCK = 25MPA, TRAÇO 1:2,3:2,7 (EM MASSA SECA DE CIMENTO/ AREIA MÉDIA/ BRITA 1) - PREPARO MECÂNICO COM BETONEIRA 600 L. AF_05/2021	m³	2,44	522,44	639,83	1.561,19	0,06 %
3.2.2.6	103670	SINAPI	LANÇAMENTO COM USO DE BALDES, ADENSAMENTO E ACABAMENTO DE CONCRETO EM ESTRUTURAS. AF_02/2022	m³	2,44	299,30	366,55	894,38	0,03 %
3.2.2.7	98557	SINAPI	IMPERMEABILIZAÇÃO DE SUPERFÍCIE COM EMULSÃO ASFÁLTICA, 2 DEMÃOS. AF_09/2023	m²	38,31	48,94	59,94	2.296,30	0,08 %
3.3			SUPERESTRUTURAS					41.026,77	1,46 %
3.3.1			PILARES					15.385,59	0,55 %
3.3.1.1	92443	SINAPI	MONTAGEM E DESMONTAGEM DE FÔRMA DE PILARES RETANGULARES E ESTRUTURAS SIMILARES, PÉ-DIREITO SIMPLES, EM CHAPA DE MADEIRA COMPENSADA PLASTIFICADA, 18 UTILIZAÇÕES. AF_09/2020	m²	73,53	47,03	57,60	4.235,33	0,15 %
3.3.1.2	104108	SINAPI	ARMAÇÃO DE PILAR OU VIGA DE ESTRUTURA DE CONCRETO ARMADO EMBUTIDA EM ALVENARIA DE VEDAÇÃO UTILIZANDO AÇO CA-50 DE 10,0 MM - MONTAGEM. AF_06/2022	KG	293,9	11,97	14,66	4.308,57	0,15 %
3.3.1.3	104111	SINAPI	ARMAÇÃO DE PILAR OU VIGA DE ESTRUTURA DE CONCRETO ARMADO EMBUTIDA EM ALVENARIA DE VEDAÇÃO UTILIZANDO AÇO CA-60 DE 5,0 MM - MONTAGEM. AF_06/2022	KG	119,1	19,38	23,73	2.826,24	0,10 %
3.3.1.4	94971	SINAPI	CONCRETO FCK = 25MPA, TRAÇO 1:2,3:2,7 (EM MASSA SECA DE CIMENTO/ AREIA MÉDIA/ BRITA 1) - PREPARO MECÂNICO COM BETONEIRA 600 L. AF_05/2021	m³	3,99	522,44	639,83	2.552,92	0,09 %
3.3.1.5	103670	SINAPI	LANÇAMENTO COM USO DE BALDES, ADENSAMENTO E ACABAMENTO DE CONCRETO EM ESTRUTURAS. AF_02/2022	m³	3,99	299,30	366,55	1.462,53	0,05 %
3.3.2			VIGAS					10.233,58	0,36 %

Prefeitura Municipal de Santa Luzia
CNPJ: 09.090.689/0001-67

3.3.2.1	92479	SINAPI	MONTAGEM E DESMONTAGEM DE FÔRMA DE VIGA, ESCORAMENTO COM GARFO DE MADEIRA, PÉ-DIREITO SIMPLES, EM CHAPA DE MADEIRA PLASTIFICADA, 18 UTILIZAÇÕES. AF_09/2020	m²	35,63	67,24	82,35	2.934,13	0,10 %
3.3.2.2	104109	SINAPI	ARMAÇÃO DE PILAR OU VIGA DE ESTRUTURA DE CONCRETO ARMADO EMBUTIDA EM ALVENARIA DE VEDAÇÃO UTILIZANDO AÇO CA-50 DE 8,0 MM - MONTAGEM. AF_06/2022	KG	144,01	14,75	18,06	2.600,82	0,09 %
3.3.2.3	104110	SINAPI	ARMAÇÃO DE PILAR OU VIGA DE ESTRUTURA DE CONCRETO ARMADO EMBUTIDA EM ALVENARIA DE VEDAÇÃO UTILIZANDO AÇO CA-50 DE 6,3 MM - MONTAGEM. AF_06/2022	KG	1,3	16,90	20,70	26,91	0,00 %
3.3.2.4	104111	SINAPI	ARMAÇÃO DE PILAR OU VIGA DE ESTRUTURA DE CONCRETO ARMADO EMBUTIDA EM ALVENARIA DE VEDAÇÃO UTILIZANDO AÇO CA-60 DE 5,0 MM - MONTAGEM. AF_06/2022	KG	65,4	19,38	23,73	1.551,94	0,06 %
3.3.2.5	94971	SINAPI	CONCRETO FCK = 25MPA, TRAÇO 1:2,3:2,7 (EM MASSA SECA DE CIMENTO/ AREIA MÉDIA/ BRITA 1) - PREPARO MECÂNICO COM BETONEIRA 600 L. AF_05/2021	m³	3,1	522,44	639,83	1.983,47	0,07 %
3.3.2.6	103670	SINAPI	LANÇAMENTO COM USO DE BALDES, ADENSAMENTO E ACABAMENTO DE CONCRETO EM ESTRUTURAS. AF_02/2022	m³	3,1	299,30	366,55	1.136,31	0,04 %
3.3.3			LAJES					14.965,93	0,53 %
3.3.3.1	7823	ORSE	Laje pré-fabricada treliçada para piso ou cobertura, inteiros 38cm, h=16cm, el. enchimento em EPS h=12cm, inclusive escoramento em madeira e capeamento 4cm.	m²	55,04	222,02	271,91	14.965,93	0,53 %
3.3.4			VERGAS E CONTRAVERGAS					441,67	0,02 %
3.3.4.1	105021	SINAPI	VERGA PRÉ-MOLDADA COM ATÉ 1,5 M DE VÃO, ESPESSURA DE *15* CM. AF_03/2024	M	8,8	23,87	29,23	257,22	0,01 %
3.3.4.2	105027	SINAPI	CONTRAVERGA PRÉ-MOLDADA, ESPESSURA DE *15* CM. AF_03/2024	M	6,4	23,53	28,82	184,45	0,01 %
3.4			ALVENARIAS					19.624,46	0,70 %
3.4.1	103362	SINAPI	ALVENARIA DE VEDAÇÃO DE BLOCOS CERÂMICOS FURADOS NA HORIZONTAL DE 19X19X29 CM (ESPESSURA 19 CM) E ARGAMASSA DE ASSENTAMENTO COM PREPARO EM BETONEIRA. AF_12/2021	m²	61,37	100,85	123,51	7.579,81	0,27 %
3.4.2	103330	SINAPI	ALVENARIA DE VEDAÇÃO DE BLOCOS CERÂMICOS FURADOS NA HORIZONTAL DE 11,5X19X19 CM (ESPESSURA 11,5 CM) E ARGAMASSA DE ASSENTAMENTO COM PREPARO EM BETONEIRA. AF_12/2021	m²	118,34	83,11	101,78	12.044,65	0,43 %
3.5			PAVIMENTAÇÃO E ACABAMENTOS					30.260,70	1,08 %
3.5.1	90932	SINAPI	CONTRAPISO ACÚSTICO EM ARGAMASSA TRAÇO 1:4 (CIMENTO E AREIA), PREPARO MANUAL, APLICADO EM ÁREAS SECAS, ACABAMENTO NÃO REFORÇADO, ESPESSURA 5CM. AF_07/2021	m²	116,93	90,95	111,39	13.024,83	0,46 %

Prefeitura Municipal de Santa Luzia
CNPJ: 09.090.689/0001-67

3.5.2	104162	SINAPI	PISO EM GRANILITE, MARMORITE OU GRANITINA EM AMBIENTES INTERNOS, COM ESPESSURA DE 8 MM, INCLUSO MISTURA EM BETONEIRA, COLOCAÇÃO DAS JUNTAS, APLICAÇÃO DO PISO, 4 POLIMENTOS COM POLITRIZ, ESTUCAMENTO, SELADOR E CERA. AF_06/2022	m²	116,93	97,92	119,92	14.022,25	0,50 %
3.5.3	96113	SINAPI	FORRO EM PLACAS DE GESSO, PARA AMBIENTES COMERCIAIS. AF_08/2023_PS	m²	57,06	45,99	56,32	3.213,62	0,11 %
3.6			REVESTIMENTOS					49.526,83	1,76 %
3.6.1	87879	SINAPI	CHAPISCO APLICADO EM ALVENARIAS E ESTRUTURAS DE CONCRETO INTERNAS, COM COLHER DE PEDREIRO. ARGAMASSA TRAÇO 1:3 COM PREPARO EM BETONEIRA 400L. AF_10/2022	m²	359,42	4,43	5,43	1.951,65	0,07 %
3.6.2	104951	SINAPI	MASSA ÚNICA, EM ARGAMASSA TRAÇO 1:2:8, PREPARO MECÂNICO, APLICADA MANUALMENTE EM PAREDES INTERNAS DE AMBIENTES COM ÁREA MAIOR QUE 10M², E = 17,5MM, COM TALISCAS. AF_03/2024	m²	359,42	33,20	40,66	14.614,02	0,52 %
3.6.3	11617	ORSE	Brise em madeira pau d' arco, com régua cantos abaulados 10 x 2cm, protegidas duas demãos de sparlack cetol deck semi-brilho, em todas as faces, antes do assentamento	m²	16,2	508,83	623,16	10.095,19	0,36 %
3.6.4	2213	ORSE	Revestimento de piso com pedra lagoa santa, aplicada com argamassa industrializada ac-ii, exclusive regularização de base	m²	20,8	317,50	388,84	8.087,87	0,29 %
3.6.5	9775	ORSE	Revestimento cerâmico para piso ou parede, 61 x 61 cm, c/ piso porcelanato merano branco, INCEPA ou similar, PEI 5, aplicado com argamassa industrializada ac-iii, rejuntado, exclusive regularização de base ou emboço	m²	5,6	87,34	106,97	599,03	0,02 %
3.6.6	13361	ORSE	Revestimento tipo porcelanato para piso ou parede, 59 x 59 cm, Botic Clas polido, Tecnogres ou similar, aplicado com argamassa industrializada AC-III, rejuntado, exclusive regularização de base ou emboço	m²	10,28	133,31	163,26	1.678,31	0,06 %
3.6.7	090916	SBC	BANCADA ALVENARIA/CONCRETO REVESTIDA COM CERAMICA L=0.60m	M	7,9	566,34	693,60	5.479,44	0,20 %
3.6.8	12057	ORSE	Letra em alumínio 45 x 45cm - instalado	un	4	225,63	276,33	1.105,32	0,04 %
3.6.9	12056	ORSE	Letra em alumínio 40 x 40cm - instalado	un	24	201,27	246,50	5.916,00	0,21 %
3.7			ESQUADRIAS					31.057,16	1,11 %
3.7.1	91338	SINAPI	PORTA DE ALUMÍNIO DE ABRIR COM LAMBRI, COM GUARNIÇÃO, FIXAÇÃO COM PARAFUSOS - FORNECIMENTO E INSTALAÇÃO. AF_12/2019	m²	3,36	928,77	1.137,46	3.821,87	0,14 %

Prefeitura Municipal de Santa Luzia
CNPJ: 09.090.689/0001-67

3.7.2	94570	SINAPI	JANELA DE ALUMÍNIO DE CORRER COM 2 FOLHAS PARA VIDROS (VIDROS INCLUSOS), BATENTE/ REQUADRO 6 A 14 CM, ACABAMENTO COM ACETATO OU BRILHANTE, FIXAÇÃO COM PARAFUSO, SEM GUARNIÇÃO/ ALIZAR, DIMENSÕES 100X120 CM, VEDAÇÃO COM SILICONE, EXCLUSIVE CONTRAMARCO - FORNECIMENTO E INSTALAÇÃO.	m²	6,6	376,54	461,15	3.043,59	0,11 %
3.7.3	100701	SINAPI	PORTA DE FERRO, DE ABRIR, TIPO GRADE COM CHAPA, COM GUARNIÇÕES. AF_12/2019	m²	9,75	764,14	935,84	9.124,44	0,32 %
3.7.4	C4557	SEINFRA	PORTÃO DESLIZANTE NYLOFOR, COMPOSTO DE QUADRO, PAINÉIS E ACESSÓRIOS COM PINTURA ELETROSTÁTICA COM TINTA POLIESTER, NAS CORES VERDE OU BRANCA, COM POSTE EM AÇO REVESTIDO, COR VERDE OU BRANCA - FORNECIMENTO E MONTAGEM	m²	19,5	630,91	772,68	15.067,26	0,54 %
3.8			INSTALAÇÕES ELÉTRICAS E ILUMINAÇÃO					6.694,18	0,24 %
3.8.1	12222	ORSE	Quadro de distribuição de embutir, em chapa de aço, para até 08 disjuntores, com barramento, padrão DIN, exclusive disjuntores	un	1	146,62	179,57	179,57	0,01 %
3.8.2	91852	SINAPI	ELETRODUTO FLEXÍVEL CORRUGADO, PVC, DN 20 MM (1/2"), PARA CIRCUITOS TERMINAIS, INSTALADO EM PAREDE - FORNECIMENTO E INSTALAÇÃO. AF_03/2023	M	25,1	8,84	10,83	271,83	0,01 %
3.8.3	91854	SINAPI	ELETRODUTO FLEXÍVEL CORRUGADO, PVC, DN 25 MM (3/4"), PARA CIRCUITOS TERMINAIS, INSTALADO EM PAREDE - FORNECIMENTO E INSTALAÇÃO. AF_03/2023	M	84,5	9,55	11,70	988,65	0,04 %
3.8.4	93653	SINAPI	DISJUNTOR MONOPOLAR TIPO DIN, CORRENTE NOMINAL DE 10A - FORNECIMENTO E INSTALAÇÃO. AF_07/2025	UN	6	10,65	13,04	78,24	0,00 %
3.8.5	93656	SINAPI	DISJUNTOR MONOPOLAR TIPO DIN, CORRENTE NOMINAL DE 25A - FORNECIMENTO E INSTALAÇÃO. AF_07/2025	UN	1	12,37	15,15	15,15	0,00 %
3.8.6	061610	SBC	INTERRUPTOR DIFERENCIAL RESIDUAL DR-25A	UN	1	162,93	199,54	199,54	0,01 %
3.8.7	91959	SINAPI	INTERRUPTOR SIMPLES (2 MÓDULOS), 10A/250V, INCLUINDO SUPORTE E PLACA - FORNECIMENTO E INSTALAÇÃO. AF_03/2023	UN	1	43,22	52,93	52,93	0,00 %
3.8.8	91967	SINAPI	INTERRUPTOR SIMPLES (3 MÓDULOS), 10A/250V, INCLUINDO SUPORTE E PLACA - FORNECIMENTO E INSTALAÇÃO. AF_03/2023	UN	1	58,05	71,09	71,09	0,00 %
3.8.9	91996	SINAPI	TOMADA MÉDIA DE EMBUTIR (1 MÓDULO), 2P+T 10 A, INCLUINDO SUPORTE E PLACA - FORNECIMENTO E INSTALAÇÃO. AF_03/2023	UN	12	33,51	41,04	492,48	0,02 %
3.8.10	055782	SBC	CAIXA DE PASSAGEM EM ALVENARIA 30x30cm	UN	2	227,04	278,06	556,12	0,02 %
3.8.11	6410	ORSE	Tampa de concreto para caixas de passagem 0,40x0,40mx0,07m	un	2	27,28	33,41	66,82	0,00 %
3.8.12	91926	SINAPI	CABO DE COBRE FLEXÍVEL ISOLADO, 2,5 MM², ANTI-CHAMA 450/750 V, PARA CIRCUITOS TERMINAIS - FORNECIMENTO E INSTALAÇÃO. AF_03/2023	M	167,9	4,72	5,78	970,46	0,03 %

Prefeitura Municipal de Santa Luzia
CNPJ: 09.090.689/0001-67

3.8.13	91925	SINAPI	CABO DE COBRE FLEXÍVEL ISOLADO, 1,5 MM², ANTI-CHAMA 0,6/1,0 KV, PARA CIRCUITOS TERMINAIS - FORNECIMENTO E INSTALAÇÃO. AF_03/2023	M	290,9	3,94	4,83	1.405,05	0,05 %
3.8.14	7746	ORSE	Caixa de passagem em alumínio 4' x 2" - Fornecimento e assentamento	un	8	22,46	27,51	220,08	0,01 %
3.8.15	91936	SINAPI	CAIXA OCTOGONAL 4" X 4", PVC, INSTALADA EM LAJE - FORNECIMENTO E INSTALAÇÃO. AF_03/2023	UN	21	14,55	17,82	374,22	0,01 %
3.8.16	9137	ORSE	Caixa de passagem pvc 4"x2", sistema "x", com tampa	un	7	23,11	28,30	198,10	0,01 %
3.8.17	10352	ORSE	Luminária tipo spot de embutir com lâmpada led 15w	un	5	90,45	110,77	553,85	0,02 %
3.9			PINTURA					13.586,30	0,48 %
3.9.1	88485	SINAPI	FUNDO SELADOR ACRÍLICO, APLICAÇÃO MANUAL EM PAREDE, UMA DEMÃO. AF_04/2023	m²	306,55	3,94	4,83	1.480,64	0,05 %
3.9.2	8624	ORSE	Emassamento de superfície, com aplicação de 02 demãos de massa acrílica, lixamento e retoques - Rev 01	m²	306,55	21,62	26,48	8.117,44	0,29 %
3.9.3	104642	SINAPI	PINTURA LÁTEX ACRÍLICA STANDARD, APLICAÇÃO MANUAL EM PAREDES, DUAS DEMÃOS. AF_04/2023	m²	306,55	10,62	13,01	3.988,22	0,14 %
3.10			EQUIPAMENTOS ESPECIAIS					17.573,04	0,63 %
3.10.1	12990	ORSE	Fornecimento de catraca, tipo Pedestal Mecânica Bidirecional, da Ponto Systemou similar, inclusive frete.	un	8	1.793,61	2.196,63	17.573,04	0,63 %
3.11			SINALIZAÇÃO E COMBATE A INCÊNDIO					54,97	0,00 %
3.11.1	97599	SINAPI	LUMINÁRIA DE EMERGÊNCIA, COM 30 LÂMPADAS LED DE 2 W, SEM REATOR - FORNECIMENTO E INSTALAÇÃO. AF_09/2024	UN	1	16,65	20,39	20,39	0,00 %
3.11.2	12895	ORSE	Placa de sinalizacao, fotoluminescente, em pvc , rota de fuga	un	2	14,12	17,29	34,58	0,00 %
4			BLOCO B - CAMAROTES E BANHEIROS DE TORCEDORES (RECURSOS CAIXA)					444.192,88	15,82 %
4.1			SERVIÇOS PRELIMINARES					660,80	0,02 %
4.1.1	C1630	SEINFRA	LOCAÇÃO DA OBRA - EXECUÇÃO DE GABARITO	m²	70	7,71	9,44	660,80	0,02 %
4.2			INFRAESTRUTURA					25.319,72	0,90 %
4.2.1			SAPATAS					13.903,03	0,50 %
4.2.1.1	96523	SINAPI	ESCAVAÇÃO MANUAL PARA BLOCO DE COROAMENTO OU SAPATA (INCLUINDO ESCAVAÇÃO PARA COLOCAÇÃO DE FÔRMAS). AF_01/2024	m³	35,42	92,62	113,43	4.017,69	0,14 %
4.2.1.2	104737	SINAPI	REATERRO MANUAL DE VALAS, COM PLACA VIBRATÓRIA. AF_08/2023	m³	33,43	21,43	26,25	877,54	0,03 %

Prefeitura Municipal de Santa Luzia
CNPJ: 09.090.689/0001-67

4.2.1.3	104927	SINAPI	FABRICAÇÃO, MONTAGEM E DESMONTAGEM DE FÔRMA PARA SAPATA CORRIDA, EM MADEIRA SERRADA, E=25 MM, 4 UTILIZAÇÕES. AF_01/2024	m²	14,53	86,06	105,40	1.531,46	0,05 %
4.2.1.4	104918	SINAPI	ARMAÇÃO DE SAPATA ISOLADA, VIGA BALDRAME E SAPATA CORRIDA UTILIZANDO AÇO CA-50 DE 8 MM - MONTAGEM. AF_01/2024	KG	112,5	13,37	16,37	1.841,63	0,07 %
4.2.1.5	104919	SINAPI	ARMAÇÃO DE SAPATA ISOLADA, VIGA BALDRAME E SAPATA CORRIDA UTILIZANDO AÇO CA-50 DE 10 MM - MONTAGEM. AF_01/2024	KG	42,2	11,89	14,56	614,43	0,02 %
4.2.1.6	104916	SINAPI	ARMAÇÃO DE SAPATA ISOLADA, VIGA BALDRAME E SAPATA CORRIDA UTILIZANDO AÇO CA-60 DE 5 MM - MONTAGEM. AF_01/2024	KG	8,9	15,77	19,31	171,86	0,01 %
4.2.1.7	94962	SINAPI	CONCRETO MAGRO PARA LASTRO, TRAÇO 1:4,5:4,5 (EM MASSA SECA DE CIMENTO/ AREIA MÉDIA/ BRITA 1) - PREPARO MECÂNICO COM BETONEIRA 400 L. AF_05/2021	m³	0,57	421,36	516,04	294,14	0,01 %
4.2.1.8	94971	SINAPI	CONCRETO FCK = 25MPA, TRAÇO 1:2,3:2,7 (EM MASSA SECA DE CIMENTO/ AREIA MÉDIA/ BRITA 1) - PREPARO MECÂNICO COM BETONEIRA 600 L. AF_05/2021	m³	3,66	522,44	639,83	2.341,78	0,08 %
4.2.1.9	103670	SINAPI	LANÇAMENTO COM USO DE BALDES, ADENSAMENTO E ACABAMENTO DE CONCRETO EM ESTRUTURAS. AF_02/2022	m³	3,66	299,30	366,55	1.341,57	0,05 %
4.2.1.10	98557	SINAPI	IMPERMEABILIZAÇÃO DE SUPERFÍCIE COM EMULSÃO ASFÁLTICA, 2 DEMÃOS. AF_09/2023	m²	14,53	48,94	59,94	870,93	0,03 %
4.2.2			BALDRAMES					11.416,69	0,41 %
4.2.2.1	96536	SINAPI	FABRICAÇÃO, MONTAGEM E DESMONTAGEM DE FÔRMA PARA VIGA BALDRAME, EM MADEIRA SERRADA, E=25 MM, 4 UTILIZAÇÕES. AF_01/2024	m²	32,92	79,19	96,98	3.192,58	0,11 %
4.2.2.2	104918	SINAPI	ARMAÇÃO DE SAPATA ISOLADA, VIGA BALDRAME E SAPATA CORRIDA UTILIZANDO AÇO CA-50 DE 8 MM - MONTAGEM. AF_01/2024	KG	124,7	13,37	16,37	2.041,34	0,07 %
4.2.2.3	104919	SINAPI	ARMAÇÃO DE SAPATA ISOLADA, VIGA BALDRAME E SAPATA CORRIDA UTILIZANDO AÇO CA-50 DE 10 MM - MONTAGEM. AF_01/2024	KG	5,6	11,89	14,56	81,54	0,00 %
4.2.2.4	104916	SINAPI	ARMAÇÃO DE SAPATA ISOLADA, VIGA BALDRAME E SAPATA CORRIDA UTILIZANDO AÇO CA-60 DE 5 MM - MONTAGEM. AF_01/2024	KG	64,2	15,77	19,31	1.239,70	0,04 %
4.2.2.5	94971	SINAPI	CONCRETO FCK = 25MPA, TRAÇO 1:2,3:2,7 (EM MASSA SECA DE CIMENTO/ AREIA MÉDIA/ BRITA 1) - PREPARO MECÂNICO COM BETONEIRA 600 L. AF_05/2021	m³	2,87	522,44	639,83	1.836,31	0,07 %
4.2.2.6	103670	SINAPI	LANÇAMENTO COM USO DE BALDES, ADENSAMENTO E ACABAMENTO DE CONCRETO EM ESTRUTURAS. AF_02/2022	m³	2,87	299,30	366,55	1.052,00	0,04 %
4.2.2.7	98557	SINAPI	IMPERMEABILIZAÇÃO DE SUPERFÍCIE COM EMULSÃO ASFÁLTICA, 2 DEMÃOS. AF_09/2023	m²	32,92	48,94	59,94	1.973,22	0,07 %
4.3			SUPERESTRUTURAS					68.191,89	2,43 %
4.3.1			PILARES					19.989,47	0,71 %

Prefeitura Municipal de Santa Luzia
CNPJ: 09.090.689/0001-67

4.3.1.1	92443	SINAPI	MONTAGEM E DESMONTAGEM DE FÔRMA DE PILARES RETANGULARES E ESTRUTURAS SIMILARES, PÉ-DIREITO SIMPLES, EM CHAPA DE MADEIRA COMPENSADA PLASTIFICADA, 18 UTILIZAÇÕES. AF_09/2020	m²	101,6	47,03	57,60	5.852,16	0,21 %
4.3.1.2	104108	SINAPI	ARMAÇÃO DE PILAR OU VIGA DE ESTRUTURA DE CONCRETO ARMADO EMBUTIDA EM ALVENARIA DE VEDAÇÃO UTILIZANDO AÇO CA-50 DE 10,0 MM - MONTAGEM. AF_06/2022	KG	319,3	11,97	14,66	4.680,94	0,17 %
4.3.1.3	104111	SINAPI	ARMAÇÃO DE PILAR OU VIGA DE ESTRUTURA DE CONCRETO ARMADO EMBUTIDA EM ALVENARIA DE VEDAÇÃO UTILIZANDO AÇO CA-60 DE 5,0 MM - MONTAGEM. AF_06/2022	KG	139,8	19,38	23,73	3.317,45	0,12 %
4.3.1.4	94971	SINAPI	CONCRETO FCK = 25MPA, TRAÇO 1:2,3:2,7 (EM MASSA SECA DE CIMENTO/ AREIA MÉDIA/ BRITA 1) - PREPARO MECÂNICO COM BETONEIRA 600 L. AF_05/2021	m³	6,1	522,44	639,83	3.902,96	0,14 %
4.3.1.5	103670	SINAPI	LANÇAMENTO COM USO DE BALDES, ADENSAMENTO E ACABAMENTO DE CONCRETO EM ESTRUTURAS. AF_02/2022	m³	6,1	299,30	366,55	2.235,96	0,08 %
4.3.2			VIGAS					20.600,93	0,73 %
4.3.2.1	92479	SINAPI	MONTAGEM E DESMONTAGEM DE FÔRMA DE VIGA, ESCORAMENTO COM GARFO DE MADEIRA, PÉ-DIREITO SIMPLES, EM CHAPA DE MADEIRA PLASTIFICADA, 18 UTILIZAÇÕES. AF_09/2020	m²	76,89	67,24	82,35	6.331,89	0,23 %
4.3.2.2	104107	SINAPI	ARMAÇÃO DE PILAR OU VIGA DE ESTRUTURA DE CONCRETO ARMADO EMBUTIDA EM ALVENARIA DE VEDAÇÃO UTILIZANDO AÇO CA-50 DE 12,5 MM - MONTAGEM. AF_06/2022	KG	55,8	10,07	12,33	688,01	0,02 %
4.3.2.3	104108	SINAPI	ARMAÇÃO DE PILAR OU VIGA DE ESTRUTURA DE CONCRETO ARMADO EMBUTIDA EM ALVENARIA DE VEDAÇÃO UTILIZANDO AÇO CA-50 DE 10,0 MM - MONTAGEM. AF_06/2022	KG	39,6	11,97	14,66	580,54	0,02 %
4.3.2.4	104109	SINAPI	ARMAÇÃO DE PILAR OU VIGA DE ESTRUTURA DE CONCRETO ARMADO EMBUTIDA EM ALVENARIA DE VEDAÇÃO UTILIZANDO AÇO CA-50 DE 8,0 MM - MONTAGEM. AF_06/2022	KG	200,3	14,75	18,06	3.617,42	0,13 %
4.3.2.5	104111	SINAPI	ARMAÇÃO DE PILAR OU VIGA DE ESTRUTURA DE CONCRETO ARMADO EMBUTIDA EM ALVENARIA DE VEDAÇÃO UTILIZANDO AÇO CA-60 DE 5,0 MM - MONTAGEM. AF_06/2022	KG	106,6	19,38	23,73	2.529,62	0,09 %
4.3.2.6	94971	SINAPI	CONCRETO FCK = 25MPA, TRAÇO 1:2,3:2,7 (EM MASSA SECA DE CIMENTO/ AREIA MÉDIA/ BRITA 1) - PREPARO MECÂNICO COM BETONEIRA 600 L. AF_05/2021	m³	6,81	522,44	639,83	4.357,24	0,16 %
4.3.2.7	103670	SINAPI	LANÇAMENTO COM USO DE BALDES, ADENSAMENTO E ACABAMENTO DE CONCRETO EM ESTRUTURAS. AF_02/2022	m³	6,81	299,30	366,55	2.496,21	0,09 %
4.3.3			LAJES					20.335,79	0,72 %
4.3.3.1	103760	SINAPI	MONTAGEM E DESMONTAGEM DE FÔRMA DE LAJE MACIÇA, PÉ-DIREITO SIMPLES, EM CHAPA DE MADEIRA COMPENSADA RESINADA E CIMBRAMENTO DE MADEIRA, 2 UTILIZAÇÕES. AF_03/2022	m²	1,95	104,87	128,43	250,44	0,01 %

Prefeitura Municipal de Santa Luzia
CNPJ: 09.090.689/0001-67

4.3.3.2	7823	ORSE	Laje pré-fabricada treliçada para piso ou cobertura, intereixo 38cm, h=16cm, el. enchimento em EPS h=12cm, inclusive escoramento em madeira e capeamento 4cm.	m²	69,76	222,02	271,91	18.968,44	0,68 %
4.3.3.3	92770	SINAPI	ARMAÇÃO DE LAJE DE ESTRUTURA CONVENCIONAL DE CONCRETO ARMADO UTILIZANDO AÇO CA-50 DE 8,0 MM - MONTAGEM. AF_06/2022	KG	21,7	11,05	13,53	293,60	0,01 %
4.3.3.4	94971	SINAPI	CONCRETO FCK = 25MPA, TRAÇO 1:2,3:2,7 (EM MASSA SECA DE CIMENTO/ AREIA MÉDIA/ BRITA 1) - PREPARO MECÂNICO COM BETONEIRA 600 L. AF_05/2021	m³	0,29	522,44	639,83	185,55	0,01 %
4.3.3.5	103670	SINAPI	LANÇAMENTO COM USO DE BALDES, ADENSAMENTO E ACABAMENTO DE CONCRETO EM ESTRUTURAS. AF_02/2022	m³	0,29	299,30	366,55	106,30	0,00 %
4.3.3.6	92770	SINAPI	ARMAÇÃO DE LAJE DE ESTRUTURA CONVENCIONAL DE CONCRETO ARMADO UTILIZANDO AÇO CA-50 DE 8,0 MM - MONTAGEM. AF_06/2022	KG	21,7	11,05	13,53	293,60	0,01 %
4.3.3.7	92768	SINAPI	ARMAÇÃO DE LAJE DE ESTRUTURA CONVENCIONAL DE CONCRETO ARMADO UTILIZANDO AÇO CA-60 DE 5,0 MM - MONTAGEM. AF_06/2022	KG	1,7	12,74	15,60	26,52	0,00 %
4.3.3.8	94971	SINAPI	CONCRETO FCK = 25MPA, TRAÇO 1:2,3:2,7 (EM MASSA SECA DE CIMENTO/ AREIA MÉDIA/ BRITA 1) - PREPARO MECÂNICO COM BETONEIRA 600 L. AF_05/2021	m³	0,21	522,44	639,83	134,36	0,00 %
4.3.3.9	103670	SINAPI	LANÇAMENTO COM USO DE BALDES, ADENSAMENTO E ACABAMENTO DE CONCRETO EM ESTRUTURAS. AF_02/2022	m³	0,21	299,30	366,55	76,98	0,00 %
4.3.4			ESCADA					5.217,45	0,19 %
4.3.4.1	101977	SINAPI	MONTAGEM E DESMONTAGEM DE FÔRMA PARA ESCADAS, COM 2 LANCES EM "U" E LAJE PLANA, EM CHAPA DE MADEIRA COMPENSADA RESINADA, 2 UTILIZAÇÕES. AF_11/2020	m²	6,36	315,06	385,85	2.454,01	0,09 %
4.3.4.2	95945	SINAPI	ARMAÇÃO DE ESCADA, DE UMA ESTRUTURA CONVENCIONAL DE CONCRETO ARMADO UTILIZANDO AÇO CA-50 DE 8,0 MM - MONTAGEM. AF_11/2020	KG	11,9	15,10	18,49	220,03	0,01 %
4.3.4.3	95947	SINAPI	ARMAÇÃO DE ESCADA, DE UMA ESTRUTURA CONVENCIONAL DE CONCRETO ARMADO UTILIZANDO AÇO CA-50 DE 12,5 MM - MONTAGEM. AF_11/2020	KG	114,8	9,08	11,12	1.276,58	0,05 %
4.3.4.4	95943	SINAPI	ARMAÇÃO DE ESCADA, DE UMA ESTRUTURA CONVENCIONAL DE CONCRETO ARMADO UTILIZANDO AÇO CA-60 DE 5,0 MM - MONTAGEM. AF_11/2020	KG	6,6	21,02	25,74	169,88	0,01 %
4.3.4.5	94971	SINAPI	CONCRETO FCK = 25MPA, TRAÇO 1:2,3:2,7 (EM MASSA SECA DE CIMENTO/ AREIA MÉDIA/ BRITA 1) - PREPARO MECÂNICO COM BETONEIRA 600 L. AF_05/2021	m³	1,09	522,44	639,83	697,41	0,02 %
4.3.4.6	103670	SINAPI	LANÇAMENTO COM USO DE BALDES, ADENSAMENTO E ACABAMENTO DE CONCRETO EM ESTRUTURAS. AF_02/2022	m³	1,09	299,30	366,55	399,54	0,01 %
4.3.5			VERGAS E CONTRAVERGAS					2.048,25	0,07 %
4.3.5.1	105021	SINAPI	VERGA PRÉ-MOLDADA COM ATÉ 1,5 M DE VÃO, ESPESSURA DE *15* CM. AF_03/2024	M	40,1	23,87	29,23	1.172,12	0,04 %

Prefeitura Municipal de Santa Luzia
CNPJ: 09.090.689/0001-67

4.3.5.2	105027	SINAPI	CONTRAVERGA PRÉ-MOLDADA, ESPESSURA DE *15* CM. AF_03/2024	M	30,4	23,53	28,82	876,13	0,03 %
4.4			ALVENARIAS E REVESTIMENTOS					127.814,76	4,55 %
4.4.1	103328	SINAPI	ALVENARIA DE VEDAÇÃO DE BLOCOS CERÂMICOS FURADOS NA HORIZONTAL DE 9X19X19 CM (ESPESSURA 9 CM) E ARGAMASSA DE ASSENTAMENTO COM PREPARO EM BETONEIRA. AF_12/2021	m²	295,63	93,93	115,04	34.009,28	1,21 %
4.4.2	87879	SINAPI	CHAPISCO APLICADO EM ALVENARIAS E ESTRUTURAS DE CONCRETO INTERNAS, COM COLHER DE PEDREIRO. ARGAMASSA TRAÇO 1:3 COM PREPARO EM BETONEIRA 400L. AF_10/2022	m²	591,26	4,43	5,43	3.210,54	0,11 %
4.4.3	87535	SINAPI	EMBOÇO, EM ARGAMASSA TRAÇO 1:2:8, PREPARO MECÂNICO, APLICADO MANUALMENTE EM PAREDES INTERNAS DE AMBIENTES COM ÁREA MAIOR QUE 10M², E = 17,5MM, COM TALISCAS. AF_03/2024	m²	591,26	32,58	39,90	23.591,27	0,84 %
4.4.4	101154	SINAPI	ALVENARIA DE VEDAÇÃO DE BLOCOS DE CONCRETO CELULAR DE 10X30X60CM (ESPESSURA 10CM) E ARGAMASSA DE ASSENTAMENTO COM PREPARO EM BETONEIRA. AF_05/2020	m²	53,24	147,34	180,45	9.607,16	0,34 %
4.4.5	101161	SINAPI	ALVENARIA DE VEDAÇÃO COM ELEMENTO VAZADO DE CONCRETO (COBOGÓ) DE 7X50X50CM E ARGAMASSA DE ASSENTAMENTO COM PREPARO EM BETONEIRA. AF_05/2020	m²	103,66	259,77	318,14	32.978,39	1,17 %
4.4.6	104611	SINAPI	REVESTIMENTO CERÂMICO PARA PAREDES INTERNAS COM PLACAS TIPO ESMALTADA DE DIMENSÕES 60X60 CM APLICADAS NA ALTURA INTEIRA DAS PAREDES. AF_02/2023_PE	m²	179,73	110,93	135,86	24.418,12	0,87 %
4.5			PAVIMENTAÇÃO					59.684,29	2,13 %
4.5.1	87640	SINAPI	CONTRAPISO EM ARGAMASSA TRAÇO 1:4 (CIMENTO E AREIA), PREPARO MECÂNICO COM BETONEIRA 400 L, APLICADO EM ÁREAS SECAS SOBRE LAJE, ADERIDO, ACABAMENTO NÃO REFORÇADO, ESPESSURA 4CM. AF_07/2021	m²	121,01	49,03	60,05	7.266,65	0,26 %
4.5.2	87248	SINAPI	REVESTIMENTO CERÂMICO PARA PISO COM PLACAS TIPO ESMALTADA DE DIMENSÕES 35X35 CM APLICADA EM AMBIENTES DE ÁREA MAIOR QUE 10 M2. AF_02/2023_PE	m²	153,08	63,61	77,90	11.924,93	0,42 %
4.5.3	93680	SINAPI	EXECUÇÃO DE PAVIMENTO EM PISO INTERTRAVADO, COM BLOCO RETANGULAR COLORIDO DE 20 X 10 CM, ESPESSURA 6 CM. AF_10/2022	m²	387,49	85,33	104,50	40.492,71	1,44 %
4.6			COBERTURA					15.505,77	0,55 %
4.6.1	100383	SINAPI	FABRICAÇÃO E INSTALAÇÃO DE PONTALETES DE MADEIRA NÃO APARELHADA PARA TELHADOS COM ATÉ 2 ÁGUAS E COM TELHA ONDULADA DE FIBROCIMENTO, ALUMÍNIO OU PLÁSTICA EM EDIFÍCIO RESIDENCIAL DE MÚLTIPLOS PAVIMENTOS, INCLUSIVE TRANSPORTE VERTICAL. AF_10/2025	m²	66,2	25,01	30,63	2.027,71	0,07 %

Prefeitura Municipal de Santa Luzia
CNPJ: 09.090.689/0001-67

4.6.2	92543	SINAPI	TRAMA DE MADEIRA COMPOSTA POR TERÇAS PARA TELHADOS DE ATÉ 2 ÁGUAS PARA TELHA ONDULADA DE FIBROCIMENTO, METÁLICA, PLÁSTICA OU TERMOACÚSTICA, INCLUSO TRANSPORTE VERTICAL. AF_07/2019	m²	66,2	24,32	29,78	1.971,44	0,07 %
4.6.3	4722	ORSE	Telhamento com telha de fibrocimento estrutural, dim: 3,00x1,06m, esp=8 mm, Etermax, Maxioplac ou similar	m²	66,2	35,92	43,99	2.912,14	0,10 %
4.6.4	94231	SINAPI	RUFO EM CHAPA DE AÇO GALVANIZADO NÚMERO 24, CORTE DE 25 CM, INCLUSO TRANSPORTE VERTICAL. AF_07/2019	M	28,21	51,50	63,07	1.779,20	0,06 %
4.6.5	96113	SINAPI	FORRO EM PLACAS DE GESSO, PARA AMBIENTES COMERCIAIS. AF_08/2023_PS	m²	121,01	45,99	56,32	6.815,28	0,24 %
4.7			ESQUADRIAS E GUARDA-CORPO					19.033,37	0,68 %
4.7.1			PORTAS					5.217,66	0,19 %
4.7.1.1	90821	SINAPI	PORTA DE MADEIRA PARA PINTURA, SEMI-OCA (LEVE OU MÉDIA), 70X210CM, ESPESSURA DE 3,5CM, INCLUSO DOBRADIÇAS - FORNECIMENTO E INSTALAÇÃO. AF_10/2025	UN	1	400,60	490,61	490,61	0,02 %
4.7.1.2	90822	SINAPI	PORTA DE MADEIRA PARA PINTURA, SEMI-OCA (LEVE OU MÉDIA), 80X210CM, ESPESSURA DE 3,5CM, INCLUSO DOBRADIÇAS - FORNECIMENTO E INSTALAÇÃO. AF_10/2025	UN	3	428,28	524,51	1.573,53	0,06 %
4.7.1.3	90823	SINAPI	PORTA DE MADEIRA PARA PINTURA, SEMI-OCA (LEVE OU MÉDIA), 90X210CM, ESPESSURA DE 3,5CM, INCLUSO DOBRADIÇAS - FORNECIMENTO E INSTALAÇÃO. AF_10/2025	UN	2	518,33	634,80	1.269,60	0,05 %
4.7.1.4	12710	ORSE	Porta de enrolar, em perfil meia cana fechado, em chapa de aço galvanizado nº22	m²	4,3	357,74	438,12	1.883,92	0,07 %
4.7.2			JANELAS					11.071,80	0,39 %
4.7.2.1	111586	SBC	JANELA 2,20x0,60cm DE CORRER COM VENEZIANA E VIDRO 4MM	UN	6	1.054,89	1.291,92	7.751,52	0,28 %
4.7.2.2	94570	SINAPI	JANELA DE ALUMÍNIO DE CORRER COM 2 FOLHAS PARA VIDROS, COM VIDROS, BATENTE, ACABAMENTO COM ACETATO OU BRILHANTE E FERRAGENS, EXCLUSIVE ALIZAR E CONTRAMARCO, FIXAÇÃO COM PARAFUSO. FORNECIMENTO E INSTALAÇÃO. AF_11/2024	m²	7,2	376,54	461,15	3.320,28	0,12 %
4.7.3			GUARDA-CORPO					2.743,91	0,10 %
4.7.3.1	99855	SINAPI	CORRIMÃO SIMPLES FIXADO EM PAREDE, DIÂMETRO EXTERNO = 1 1/2", EM AÇO GALVANIZADO. AF_10/2025_PS	M	8,85	89,66	109,81	971,82	0,03 %
4.7.3.2	11888	ORSE	Guarda-corpo Simples em tubo ferro galvanizado, alt=1,10m, com barras verticais a cada 11cm (3/4") e barras horizontais (quadro) de 1.1/2" - Rev 02	m	4,72	258,00	315,97	1.491,38	0,05 %
4.7.3.3	100719	SINAPI	PINTURA COM TINTA ALQUÍDICA DE FUNDO (TIPO ZARCÃO) PULVERIZADA SOBRE PERFIL METÁLICO EXECUTADO EM FÁBRICA (POR DEMÃO). AF_01/2020_PE	m²	10,83	10,32	12,64	136,89	0,00 %

Prefeitura Municipal de Santa Luzia
CNPJ: 09.090.689/0001-67

4.7.3.4	100744	SINAPI	PINTURA COM TINTA ALQUÍDICA DE ACABAMENTO (ESMALTE SINTÉTICO BRILHANTE) APLICADA A ROLO OU PINCEL SOBRE PERFIL METÁLICO EXECUTADO EM FÁBRICA (POR DEMÃO). AF_01/2020	m²	10,83	10,84	13,28	143,82	0,01 %
4.8			LOUÇAS, PEDRAS E METAIS SANITÁRIOS					64.723,58	2,30 %
4.8.1			PEÇAS SANITÁRIAS					13.370,07	0,48 %
4.8.1.1	95470	SINAPI	VASO SANITARIO SIFONADO CONVENCIONAL COM LOUÇA BRANCA, INCLUSO CONJUNTO DE LIGAÇÃO PARA BACIA SANITÁRIA AJUSTÁVEL - FORNECIMENTO E INSTALAÇÃO. AF_01/2020	UN	11	314,65	385,35	4.238,85	0,15 %
4.8.1.2	95472	SINAPI	VASO SANITARIO SIFONADO CONVENCIONAL PARA PCD SEM FURO FRONTAL COM LOUÇA BRANCA SEM ASSENTO, INCLUSO CONJUNTO DE LIGAÇÃO PARA BACIA SANITÁRIA AJUSTÁVEL - FORNECIMENTO E INSTALAÇÃO. AF_01/2020	UN	2	812,69	995,30	1.990,60	0,07 %
4.8.1.3	100858	SINAPI	MICTÓRIO SIFONADO LOUÇA BRANCA - PADRÃO MÉDIO - FORNECIMENTO E INSTALAÇÃO. AF_01/2020	UN	5	727,55	891,03	4.455,15	0,16 %
4.8.1.4	86904	SINAPI	LAVATÓRIO LOUÇA BRANCA SUSPENSO, 29,5 X 39CM OU EQUIVALENTE, PADRÃO POPULAR - FORNECIMENTO E INSTALAÇÃO. AF_01/2020	UN	9	150,00	183,71	1.653,39	0,06 %
4.8.1.5	86939	SINAPI	LAVATÓRIO LOUÇA BRANCA COM COLUNA, *44 X 35,5* CM, PADRÃO POPULAR, INCLUSO SIFÃO FLEXÍVEL EM PVC, VÁLVULA E ENGATE FLEXÍVEL 30CM EM PLÁSTICO E COM TORNEIRA CROMADA PADRÃO POPULAR - FORNECIMENTO E INSTALAÇÃO. AF_01/2020	UN	2	421,36	516,04	1.032,08	0,04 %
4.8.2			GRANÍTICOS					50.169,83	1,79 %
4.8.2.1	102255	SINAPI	TAPA VISTA DE MICTÓRIO EM GRANITO CINZA POLIDO, ESP = 3CM, ASSENTADO COM ARGAMASSA COLANTE AC III-E . AF_01/2021	m²	2,37	929,78	1.138,70	2.698,72	0,10 %
4.8.2.2	86895	SINAPI	BANCADA DE GRANITO CINZA POLIDO, DE 0,50 X 0,60 M, PARA LAVATÓRIO - FORNECIMENTO E INSTALAÇÃO. AF_01/2020	UN	8,6	380,60	466,12	4.008,63	0,14 %
4.8.2.3	102253	SINAPI	DIVISORIA SANITÁRIA, EM GRANITO CINZA POLIDO, ESP = 3CM, ASSENTADO COM ARGAMASSA COLANTE AC III-E. AF_10/2025	m²	28,05	941,02	1.152,47	32.326,78	1,15 %
4.8.2.4	13034	ORSE	Porta em madeira compensada (canela), lisa, semi-ôca, (0.80 x 1,60 a 2.10 m),revestida c/fórmica, inclusive ferragens (livre/ocupado), para uso em divisórias granito ou mármore	un	10	909,26	1.113,57	11.135,70	0,40 %
4.8.3			METAIS E PLÁSTICOS					1.183,68	0,04 %
4.8.3.1	86906	SINAPI	TORNEIRA CROMADA DE MESA, 1/2" OU 3/4", PARA LAVATÓRIO, PADRÃO POPULAR - FORNECIMENTO E INSTALAÇÃO. AF_01/2020	UN	9	75,69	92,70	834,30	0,03 %

Prefeitura Municipal de Santa Luzia
CNPJ: 09.090.689/0001-67

4.8.3.2	86884	SINAPI	ENGATE FLEXÍVEL EM PLÁSTICO BRANCO, 1/2" X 30CM - FORNECIMENTO E INSTALAÇÃO. AF_01/2020	UN	9	10,49	12,85	115,65	0,00 %
4.8.3.3	86883	SINAPI	SIFÃO DO TIPO FLEXÍVEL EM PVC 1 X 1.1/2 - FORNECIMENTO E INSTALAÇÃO. AF_01/2020	UN	9	11,82	14,48	130,32	0,00 %
4.8.3.4	86879	SINAPI	VÁLVULA EM PLÁSTICO 1" PARA PIA, TANQUE OU LAVATÓRIO, COM OU SEM LADRÃO - FORNECIMENTO E INSTALAÇÃO. AF_01/2020	UN	9	9,38	11,49	103,41	0,00 %
4.9			INSTALAÇÕES					25.757,82	0,92 %
4.9.1			INSTALAÇÕES ELÉTRICAS E ILUMINAÇÃO					8.919,22	0,32 %
4.9.1.1	9137	ORSE	Caixa de passagem pvc 4"x2", sistema "x", com tampa	un	13	23,11	28,30	367,90	0,01 %
4.9.1.2	91943	SINAPI	CAIXA RETANGULAR 4" X 4" MÉDIA (1,30 M DO PISO), PVC, INSTALADA EM PAREDE - FORNECIMENTO E INSTALAÇÃO. AF_03/2023	UN	2	18,54	22,71	45,42	0,00 %
4.9.1.3	91977	SINAPI	INTERRUPTOR SIMPLES (6 MÓDULOS), 10A/250V, INCLUINDO SUPORTE E PLACA - FORNECIMENTO E INSTALAÇÃO. AF_03/2023	UN	2	107,67	131,86	263,72	0,01 %
4.9.1.4	91936	SINAPI	CAIXA OCTOGONAL 4" X 4", PVC, INSTALADA EM LAJE - FORNECIMENTO E INSTALAÇÃO. AF_03/2023	UN	46	14,55	17,82	819,72	0,03 %
4.9.1.5	91939	SINAPI	CAIXA RETANGULAR 4" X 2" ALTA (2,00 M DO PISO), PVC, INSTALADA EM PAREDE - FORNECIMENTO E INSTALAÇÃO. AF_03/2023	UN	2	29,41	36,02	72,04	0,00 %
4.9.1.6	91925	SINAPI	CABO DE COBRE FLEXÍVEL ISOLADO, 1,5 MM², ANTI-CHAMA 0,6/1,0 KV, PARA CIRCUITOS TERMINAIS - FORNECIMENTO E INSTALAÇÃO. AF_03/2023	M	350,5	3,94	4,83	1.692,92	0,06 %
4.9.1.7	91926	SINAPI	CABO DE COBRE FLEXÍVEL ISOLADO, 2,5 MM², ANTI-CHAMA 450/750 V, PARA CIRCUITOS TERMINAIS - FORNECIMENTO E INSTALAÇÃO. AF_03/2023	M	178,4	4,72	5,78	1.031,15	0,04 %
4.9.1.8	91928	SINAPI	CABO DE COBRE FLEXÍVEL ISOLADO, 4 MM², ANTI-CHAMA 450/750 V, PARA CIRCUITOS TERMINAIS - FORNECIMENTO E INSTALAÇÃO. AF_03/2023	M	9,6	7,37	9,03	86,69	0,00 %
4.9.1.9	91992	SINAPI	TOMADA ALTA DE EMBUTIR (1 MÓDULO), 2P+T 10 A, INCLUINDO SUPORTE E PLACA - FORNECIMENTO E INSTALAÇÃO. AF_03/2023	UN	4	43,19	52,89	211,56	0,01 %
4.9.1.10	92000	SINAPI	TOMADA BAIXA DE EMBUTIR (1 MÓDULO), 2P+T 10 A, INCLUINDO SUPORTE E PLACA - FORNECIMENTO E INSTALAÇÃO. AF_03/2023	UN	9	29,76	36,45	328,05	0,01 %
4.9.1.11	93653	SINAPI	DISJUNTOR MONOPOLAR TIPO DIN, CORRENTE NOMINAL DE 10A - FORNECIMENTO E INSTALAÇÃO. AF_10/2020	UN	13	10,65	13,04	169,52	0,01 %
4.9.1.12	93654	SINAPI	DISJUNTOR MONOPOLAR TIPO DIN, CORRENTE NOMINAL DE 16A - FORNECIMENTO E INSTALAÇÃO. AF_07/2025	UN	1	10,65	13,04	13,04	0,00 %
4.9.1.13	93655	SINAPI	DISJUNTOR MONOPOLAR TIPO DIN, CORRENTE NOMINAL DE 20A - FORNECIMENTO E INSTALAÇÃO. AF_07/2025	UN	1	11,52	14,11	14,11	0,00 %

Prefeitura Municipal de Santa Luzia
CNPJ: 09.090.689/0001-67

4.9.1.14	00039472	SINAPI	DISPOSITIVO DPS CLASSE II, 1 POLO, TENSAO MAXIMA DE 275 V, CORRENTE MAXIMA DE *90* KA (TIPO AC)	UN	2	157,53	192,93	385,86	0,01 %
4.9.1.15	061610	SBC	INTERRUPTOR DIFERENCIAL RESIDUAL DR-25A	UN	1	162,93	199,54	199,54	0,01 %
4.9.1.16	91854	SINAPI	ELETRODUTO FLEXÍVEL CORRUGADO, PVC, DN 25 MM (3/4"), PARA CIRCUITOS TERMINAIS, INSTALADO EM PAREDE - FORNECIMENTO E INSTALAÇÃO. AF_03/2023	M	225,5	9,55	11,70	2.638,35	0,09 %
4.9.1.17	91856	SINAPI	ELETRODUTO FLEXÍVEL CORRUGADO, PVC, DN 32 MM (1"), PARA CIRCUITOS TERMINAIS, INSTALADO EM PAREDE - FORNECIMENTO E INSTALAÇÃO. AF_03/2023	M	15,9	12,36	15,14	240,73	0,01 %
4.9.1.18	12222	ORSE	Quadro de distribuição de embutir, em chapa de aço, para até 08 disjuntores, com barramento, padrão DIN, exclusive disjuntores	un	1	146,62	179,57	179,57	0,01 %
4.9.1.20	101876	SINAPI	QUADRO DE DISTRIBUIÇÃO DE ENERGIA EM PVC, DE EMBUTIR, SEM BARRAMENTO, PARA 6 DISJUNTORES - FORNECIMENTO E INSTALAÇÃO. AF_07/2025	UN	1	130,10	159,33	159,33	0,01 %
4.9.2			INSTALAÇÕES HIDRÁULICAS					8.765,69	0,31 %
4.9.2.1	102609	SINAPI	CAIXA D'ÁGUA EM POLIETILENO, 2000 LITROS - FORNECIMENTO E INSTALAÇÃO. AF_06/2021	UN	1	1.243,41	1.522,80	1.522,80	0,05 %
4.9.2.2	94650	SINAPI	TUBO, PVC, SOLDÁVEL, DE 40MM, INSTALADO EM RESERVAÇÃO PREDIAL DE ÁGUA - FORNECIMENTO E INSTALAÇÃO. AF_04/2024	M	27,12	19,40	23,76	644,37	0,02 %
4.9.2.3	89357	SINAPI	TUBO, PVC, SOLDÁVEL, DE 32MM, INSTALADO EM RAMAL OU SUB-RAMAL DE ÁGUA - FORNECIMENTO E INSTALAÇÃO. AF_06/2022	M	66,13	31,73	38,86	2.569,81	0,09 %
4.9.2.4	89356	SINAPI	TUBO, PVC, SOLDÁVEL, DE 25MM, INSTALADO EM RAMAL OU SUB-RAMAL DE ÁGUA - FORNECIMENTO E INSTALAÇÃO. AF_06/2022	M	35,4	22,89	28,03	992,26	0,04 %
4.9.2.5	89355	SINAPI	TUBO, PVC, SOLDÁVEL, DE 20MM, INSTALADO EM RAMAL OU SUB-RAMAL DE ÁGUA - FORNECIMENTO E INSTALAÇÃO. AF_06/2022	M	4,31	19,85	24,31	104,78	0,00 %
4.9.2.6	94496	SINAPI	REGISTRO DE GAVETA BRUTO, LATÃO, ROSCÁVEL, 1 1/4" - FORNECIMENTO E INSTALAÇÃO. AF_08/2021	UN	8	88,69	108,62	868,96	0,03 %
4.9.2.7	103038	SINAPI	REGISTRO DE ESFERA, PVC, ROSCÁVEL, COM VOLANTE, 1 1/4" - FORNECIMENTO E INSTALAÇÃO. AF_08/2021	UN	2	46,33	56,74	113,48	0,00 %
4.9.2.8	94796	SINAPI	TORNEIRA DE BOIA PARA CAIXA D'ÁGUA, ROSCÁVEL, 3/4" - FORNECIMENTO E INSTALAÇÃO. AF_08/2021	UN	1	46,34	56,75	56,75	0,00 %
4.9.2.9	94705	SINAPI	ADAPTADOR COM FLANGE E ANEL DE VEDAÇÃO, PVC, SOLDÁVEL, DN 40 MM X 1 1/4", INSTALADO EM RESERVAÇÃO PREDIAL DE ÁGUA - FORNECIMENTO E INSTALAÇÃO. AF_04/2024	UN	1	36,71	44,96	44,96	0,00 %
4.9.2.10	89364	SINAPI	CURVA 90 GRAUS, PVC, SOLDÁVEL, DN 25MM, INSTALADO EM RAMAL OU SUB-RAMAL DE ÁGUA - FORNECIMENTO E INSTALAÇÃO. AF_06/2022	UN	12	11,32	13,86	166,32	0,01 %

Prefeitura Municipal de Santa Luzia
CNPJ: 09.090.689/0001-67

4.9.2.11	89415	SINAPI	CURVA 90 GRAUS, PVC, SOLDÁVEL, DN 32MM, INSTALADO EM RAMAL DE DISTRIBUIÇÃO DE ÁGUA - FORNECIMENTO E INSTALAÇÃO. AF_06/2022	UN	10	15,75	19,29	192,90	0,01 %
4.9.2.12	94677	SINAPI	CURVA 90 GRAUS, PVC, SOLDÁVEL, DN 40 MM, INSTALADO EM RESERVAÇÃO PREDIAL DE ÁGUA - FORNECIMENTO E INSTALAÇÃO. AF_04/2024	UN	3	18,95	23,21	69,63	0,00 %
4.9.2.13	103952	SINAPI	BUCHA DE REDUÇÃO, CURTA, PVC, SOLDÁVEL, DN 25 X 20 MM, INSTALADO EM RAMAL DE DISTRIBUIÇÃO DE ÁGUA - FORNECIMENTO E INSTALAÇÃO. AF_06/2022	UN	1	5,43	6,65	6,65	0,00 %
4.9.2.14	103948	SINAPI	BUCHA DE REDUÇÃO, CURTA, PVC, SOLDÁVEL, DN 32 X 25 MM, INSTALADO EM RAMAL OU SUB-RAMAL DE ÁGUA - FORNECIMENTO E INSTALAÇÃO. AF_06/2022	UN	9	7,37	9,03	81,27	0,00 %
4.9.2.15	105143	SINAPI	LUVA DE REDUÇÃO SOLDÁVEL, PVC, DN 40 MM X 32 MM, INSTALADO EM RESERVAÇÃO PREDIAL DE ÁGUA - FORNECIMENTO E INSTALAÇÃO. AF_04/2024	UN	14	9,70	11,88	166,32	0,01 %
4.9.2.16	89363	SINAPI	JOELHO 45 GRAUS, PVC, SOLDÁVEL, DN 25MM, INSTALADO EM RAMAL OU SUB-RAMAL DE ÁGUA - FORNECIMENTO E INSTALAÇÃO. AF_06/2022	UN	3	9,76	11,95	35,85	0,00 %
4.9.2.17	105180	SINAPI	JOELHO PVC, SOLDÁVEL, 45 GRAUS, DN 40 MM, INSTALADO EM RESERVAÇÃO PREDIAL DE ÁGUA - FORNECIMENTO E INSTALAÇÃO. AF_04/2024	UN	1	12,57	15,39	15,39	0,00 %
4.9.2.18	89358	SINAPI	JOELHO 90 GRAUS, PVC, SOLDÁVEL, DN 20MM, INSTALADO EM RAMAL OU SUB-RAMAL DE ÁGUA - FORNECIMENTO E INSTALAÇÃO. AF_06/2022	UN	7	7,54	9,23	64,61	0,00 %
4.9.2.19	89362	SINAPI	JOELHO 90 GRAUS, PVC, SOLDÁVEL, DN 25MM, INSTALADO EM RAMAL OU SUB-RAMAL DE ÁGUA - FORNECIMENTO E INSTALAÇÃO. AF_06/2022	UN	27	8,94	10,95	295,65	0,01 %
4.9.2.20	89367	SINAPI	JOELHO 90 GRAUS, PVC, SOLDÁVEL, DN 32MM, INSTALADO EM RAMAL OU SUB-RAMAL DE ÁGUA - FORNECIMENTO E INSTALAÇÃO. AF_06/2022	UN	4	12,43	15,22	60,88	0,00 %
4.9.2.21	103980	SINAPI	JOELHO 90 GRAUS, PVC, SOLDÁVEL, DN 40MM, INSTALADO EM RAMAL DE DISTRIBUIÇÃO DE ÁGUA - FORNECIMENTO E INSTALAÇÃO. AF_06/2022	UN	2	16,93	20,73	41,46	0,00 %
4.9.2.22	89397	SINAPI	TÊ DE REDUÇÃO, PVC, SOLDÁVEL, DN 25MM X 20MM, INSTALADO EM RAMAL OU SUB-RAMAL DE ÁGUA - FORNECIMENTO E INSTALAÇÃO. AF_06/2022	UN	4	14,23	17,43	69,72	0,00 %
4.9.2.23	89400	SINAPI	TÊ DE REDUÇÃO, PVC, SOLDÁVEL, DN 32MM X 25MM, INSTALADO EM RAMAL OU SUB-RAMAL DE ÁGUA - FORNECIMENTO E INSTALAÇÃO. AF_06/2022	UN	9	19,27	23,60	212,40	0,01 %
4.9.2.24	104012	SINAPI	TÊ DE REDUÇÃO, PVC, SOLDÁVEL, DN 40MM X 32MM, INSTALADO EM RAMAL DE DISTRIBUIÇÃO DE ÁGUA - FORNECIMENTO E INSTALAÇÃO. AF_06/2022	UN	8	22,49	27,54	220,32	0,01 %
4.9.2.25	89395	SINAPI	TE, PVC, SOLDÁVEL, DN 25MM, INSTALADO EM RAMAL OU SUB-RAMAL DE ÁGUA - FORNECIMENTO E INSTALAÇÃO. AF_06/2022	UN	7	12,32	15,09	105,63	0,00 %

Prefeitura Municipal de Santa Luzia
CNPJ: 09.090.689/0001-67

4.9.2.26	89398	SINAPI	TE, PVC, SOLDÁVEL, DN 32MM, INSTALADO EM RAMAL OU SUB-RAMAL DE ÁGUA - FORNECIMENTO E INSTALAÇÃO. AF_06/2022	UN	2	17,36	21,26	42,52	0,00 %
4.9.3			INSTALAÇÕES SANITÁRIAS					8.072,91	0,29 %
4.9.3.1	89848	SINAPI	TUBO PVC, SERIE NORMAL, ESGOTO PREDIAL, DN 100 MM, FORNECIDO E INSTALADO EM SUBCOLETOR AÉREO DE ESGOTO SANITÁRIO. AF_08/2022	M	86,83	27,43	33,59	2.916,62	0,10 %
4.9.3.2	89711	SINAPI	TUBO PVC, SERIE NORMAL, ESGOTO PREDIAL, DN 40 MM, FORNECIDO E INSTALADO EM RAMAL DE DESCARGA OU RAMAL DE ESGOTO SANITÁRIO. AF_08/2022	M	18,98	20,99	25,71	487,98	0,02 %
4.9.3.3	89712	SINAPI	TUBO PVC, SERIE NORMAL, ESGOTO PREDIAL, DN 50 MM, FORNECIDO E INSTALADO EM RAMAL DE DESCARGA OU RAMAL DE ESGOTO SANITÁRIO. AF_08/2022	M	10,06	26,74	32,75	329,47	0,01 %
4.9.3.4	89799	SINAPI	TUBO PVC, SERIE NORMAL, ESGOTO PREDIAL, DN 75 MM, FORNECIDO E INSTALADO EM PRUMADA DE ESGOTO SANITÁRIO OU VENTILAÇÃO. AF_08/2022	M	9,95	22,39	27,42	272,83	0,01 %
4.9.3.5	89744	SINAPI	JOELHO 90 GRAUS, PVC, SERIE NORMAL, ESGOTO PREDIAL, DN 100 MM, JUNTA ELÁSTICA, FORNECIDO E INSTALADO EM RAMAL DE DESCARGA OU RAMAL DE ESGOTO SANITÁRIO. AF_08/2022	UN	15	27,17	33,28	499,20	0,02 %
4.9.3.6	89746	SINAPI	JOELHO 45 GRAUS, PVC, SERIE NORMAL, ESGOTO PREDIAL, DN 100 MM, JUNTA ELÁSTICA, FORNECIDO E INSTALADO EM RAMAL DE DESCARGA OU RAMAL DE ESGOTO SANITÁRIO. AF_08/2022	UN	3	28,02	34,32	102,96	0,00 %
4.9.3.7	89724	SINAPI	JOELHO 90 GRAUS, PVC, SERIE NORMAL, ESGOTO PREDIAL, DN 40 MM, JUNTA SOLDÁVEL, FORNECIDO E INSTALADO EM RAMAL DE DESCARGA OU RAMAL DE ESGOTO SANITÁRIO. AF_08/2022	UN	27	9,65	11,82	319,14	0,01 %
4.9.3.8	89726	SINAPI	JOELHO 45 GRAUS, PVC, SERIE NORMAL, ESGOTO PREDIAL, DN 40 MM, JUNTA SOLDÁVEL, FORNECIDO E INSTALADO EM RAMAL DE DESCARGA OU RAMAL DE ESGOTO SANITÁRIO. AF_08/2022	UN	2	9,88	12,10	24,20	0,00 %
4.9.3.9	89802	SINAPI	JOELHO 45 GRAUS, PVC, SERIE NORMAL, ESGOTO PREDIAL, DN 50 MM, JUNTA ELÁSTICA, FORNECIDO E INSTALADO EM PRUMADA DE ESGOTO SANITÁRIO OU VENTILAÇÃO. AF_08/2022	UN	2	10,54	12,91	25,82	0,00 %
4.9.3.10	89801	SINAPI	JOELHO 90 GRAUS, PVC, SERIE NORMAL, ESGOTO PREDIAL, DN 50 MM, JUNTA ELÁSTICA, FORNECIDO E INSTALADO EM PRUMADA DE ESGOTO SANITÁRIO OU VENTILAÇÃO. AF_08/2022	UN	2	9,80	12,00	24,00	0,00 %
4.9.3.11	89796	SINAPI	TE, PVC, SERIE NORMAL, ESGOTO PREDIAL, DN 100 X 100 MM, JUNTA ELÁSTICA, FORNECIDO E INSTALADO EM RAMAL DE DESCARGA OU RAMAL DE ESGOTO SANITÁRIO. AF_08/2022	UN	8	42,83	52,45	419,60	0,01 %

Prefeitura Municipal de Santa Luzia
CNPJ: 09.090.689/0001-67

4.9.3.12	104352	SINAPI	TE, PVC, SÉRIE NORMAL, ESGOTO PREDIAL, DN 100 X 50 MM, JUNTA ELÁSTICA, FORNECIDO E INSTALADO EM PRUMADA DE ESGOTO SANITÁRIO OU VENTILAÇÃO. AF_08/2022	UN	3	39,29	48,12	144,36	0,01 %
4.9.3.13	94695	SINAPI	TÊ DE REDUÇÃO, PVC, SOLDÁVEL, DN 50 MM X 40 MM, INSTALADO EM RESERVAÇÃO PREDIAL DE ÁGUA - FORNECIMENTO E INSTALAÇÃO. AF_04/2024	UN	4	30,08	36,84	147,36	0,01 %
4.9.3.14	89782	SINAPI	TE, PVC, SERIE NORMAL, ESGOTO PREDIAL, DN 40 X 40 MM, JUNTA SOLDÁVEL, FORNECIDO E INSTALADO EM RAMAL DE DESCARGA OU RAMAL DE ESGOTO SANITÁRIO. AF_08/2022	UN	7	13,98	17,12	119,84	0,00 %
4.9.3.15	89806	SINAPI	JOELHO 45 GRAUS, PVC, SERIE NORMAL, ESGOTO PREDIAL, DN 75 MM, JUNTA ELÁSTICA, FORNECIDO E INSTALADO EM PRUMADA DE ESGOTO SANITÁRIO OU VENTILAÇÃO. AF_08/2022	UN	6	21,53	26,37	158,22	0,01 %
4.9.3.17	104351	SINAPI	TERMINAL DE VENTILAÇÃO, PVC, SÉRIE NORMAL, ESGOTO PREDIAL, DN 75 MM, JUNTA SOLDÁVEL, FORNECIDO E INSTALADO EM PRUMADA DE ESGOTO SANITÁRIO OU VENTILAÇÃO. AF_08/2022	UN	1	22,32	27,34	27,34	0,00 %
4.9.3.18	89709	SINAPI	RALO SIFONADO, PVC, DN 100 X 40 MM, JUNTA SOLDÁVEL, FORNECIDO E INSTALADO EM RAMAL DE DESCARGA OU EM RAMAL DE ESGOTO SANITÁRIO. AF_08/2022	UN	4	19,25	23,58	94,32	0,00 %
4.9.3.19	061312	SBC	CAIXA DE PASSAGEM E INSPECAO EM CONCRETO 40x40x40cm C/ TAMPA	UN	7	228,59	279,95	1.959,65	0,07 %
4.10			PINTURA					32.146,62	1,14 %
4.10.1	8624	ORSE	Emassamento de superfície, com aplicação de 02 demãos de massa acrílica, lixamento e retoques - Rev 01	m²	725,33	21,62	26,48	19.206,74	0,68 %
4.10.2	88485	SINAPI	FUNDO SELADOR ACRÍLICO, APLICAÇÃO MANUAL EM PAREDE, UMA DEMÃO. AF_04/2023	m²	725,33	3,94	4,83	3.503,34	0,12 %
4.10.3	104642	SINAPI	PINTURA LÁTEX ACRÍLICA STANDARD, APLICAÇÃO MANUAL EM PAREDES, DUAS DEMÃOS. AF_04/2023	m²	725,33	10,62	13,01	9.436,54	0,34 %
4.11			SINALIZAÇÃO E COMBATE A INCENDIO					5.354,26	0,19 %
4.11.1	12895	ORSE	Placa de sinalizacao, fotoluminescente, em pvc , rota de fuga	un	7	14,12	17,29	121,03	0,00 %
4.11.2	97599	SINAPI	LUMINÁRIA DE EMERGÊNCIA, COM 30 LÂMPADAS LED DE 2 W, SEM REATOR - FORNECIMENTO E INSTALAÇÃO. AF_09/2024	UN	2	16,65	20,39	40,78	0,00 %
4.11.3	12886	ORSE	Placa de sinalizacao, fotoluminescente, 30x30 cm, em pvc , com logotipo "Alarme sonoro"- Placa E1	un	1	21,43	26,25	26,25	0,00 %
4.11.4	13855	ORSE	Sirene modulo roteador endereçavel, modelo WF-LA da Wi-fire ou similar, fornecimento e instalação	un	1	472,70	578,92	578,92	0,02 %
4.11.5	13851	ORSE	Central de alarme endereçável de incendio com sistema p/ até 250 dispositivos, WI-FIRE ou similar, Modelo Wf-50 - IP24, fornecimento e instalação	un	1	1.970,79	2.413,63	2.413,63	0,09 %

Prefeitura Municipal de Santa Luzia
CNPJ: 09.090.689/0001-67

4.11.6	12887	ORSE	Placa de sinalizacao, fotoluminescente, 38x19 cm, em pvc , com logotipo "Comando manual de alarme de incêndio"- Placa E2	un	1	23,87	29,23	29,23	0,00 %
4.11.7	12888	ORSE	Placa de sinalizacao, fotoluminescente, em pvc , com logotipo "Extintor de incêndio portátil"- Placa E5	un	2	16,73	20,49	40,98	0,00 %
4.11.8	180051	SBC	PINTURA FAIXA DEMARCAÇÃO AVISO EM PISO-(0,4m2)-EXTINTORES	UN	2	5,27	6,45	12,90	0,00 %
4.11.9	101909	SINAPI	EXTINTOR DE INCÊNDIO PORTÁTIL COM CARGA DE PQS DE 6 KG, CLASSE BC - FORNECIMENTO E INSTALAÇÃO. AF_10/2020_PE	UN	2	323,09	395,69	791,38	0,03 %
4.11.10	101905	SINAPI	EXTINTOR DE INCÊNDIO PORTÁTIL COM CARGA DE ÁGUA PRESSURIZADA DE 10 L, CLASSE A - FORNECIMENTO E INSTALAÇÃO. AF_10/2020_PE	UN	2	285,59	349,76	699,52	0,02 %
4.11.11	00039615	SINAPI	BARRA ANTIPANICO SIMPLES, CEGA EM LADO OPOSTO, COR CINZA	UN	1	489,62	599,64	599,64	0,02 %
5			BLOCO C - ADMINISTRAÇÃO E VESTIÁRIOS (RECURSOS CAIXA)					576.190,52	20,52 %
5.1			SERVIÇOS PRELIMINARES					1.699,20	0,06 %
5.1.1	C1630	SEINFRA	LOCAÇÃO DA OBRA - EXECUÇÃO DE GABARITO	m²	180	7,71	9,44	1.699,20	0,06 %
5.2			INFRAESTRUTURA					47.150,85	1,68 %
5.2.1			SAPATAS					23.683,22	0,84 %
5.2.1.1	96523	SINAPI	ESCAVAÇÃO MANUAL PARA BLOCO DE COROAMENTO OU SAPATA (INCLUINDO ESCAVAÇÃO PARA COLOCAÇÃO DE FÔRMAS). AF_01/2024	m³	56,21	92,62	113,43	6.375,90	0,23 %
5.2.1.2	104927	SINAPI	FABRICAÇÃO, MONTAGEM E DESMONTAGEM DE FÔRMA PARA SAPATA CORRIDA, EM MADEIRA SERRADA, E=25 MM, 4 UTILIZAÇÕES. AF_01/2024	m²	28,77	86,06	105,40	3.032,36	0,11 %
5.2.1.3	104918	SINAPI	ARMAÇÃO DE SAPATA ISOLADA, VIGA BALDRAME E SAPATA CORRIDA UTILIZANDO AÇO CA-50 DE 8 MM - MONTAGEM. AF_01/2024	KG	186,6	13,37	16,37	3.054,64	0,11 %
5.2.1.4	104919	SINAPI	ARMAÇÃO DE SAPATA ISOLADA, VIGA BALDRAME E SAPATA CORRIDA UTILIZANDO AÇO CA-50 DE 10 MM - MONTAGEM. AF_01/2024	KG	115,9	11,89	14,56	1.687,50	0,06 %
5.2.1.5	104916	SINAPI	ARMAÇÃO DE SAPATA ISOLADA, VIGA BALDRAME E SAPATA CORRIDA UTILIZANDO AÇO CA-60 DE 5 MM - MONTAGEM. AF_01/2024	KG	27,5	15,77	19,31	531,03	0,02 %
5.2.1.6	104737	SINAPI	REATERRO MANUAL DE VALAS, COM PLACA VIBRATÓRIA. AF_08/2023	m³	48,25	21,43	26,25	1.266,56	0,05 %
5.2.1.7	94962	SINAPI	CONCRETO MAGRO PARA LASTRO, TRAÇO 1:4,5:4,5 (EM MASSA SECA DE CIMENTO/ AREIA MÉDIA/ BRITA 1) - PREPARO MECÂNICO COM BETONEIRA 400 L. AF_05/2021	m³	0,85	421,36	516,04	438,63	0,02 %

Prefeitura Municipal de Santa Luzia
CNPJ: 09.090.689/0001-67

5.2.1.8	94971	SINAPI	CONCRETO FCK = 25MPA, TRAÇO 1:2,3:2,7 (EM MASSA SECA DE CIMENTO/ AREIA MÉDIA/ BRITA 1) - PREPARO MECÂNICO COM BETONEIRA 600 L. AF_05/2021	m³	5,33	522,44	639,83	3.410,29	0,12 %
5.2.1.9	103670	SINAPI	LANÇAMENTO COM USO DE BALDES, ADENSAMENTO E ACABAMENTO DE CONCRETO EM ESTRUTURAS. AF_02/2022	m³	5,33	299,30	366,55	1.953,71	0,07 %
5.2.1.10	98557	SINAPI	IMPERMEABILIZAÇÃO DE SUPERFÍCIE COM EMULSÃO ASFÁLTICA, 2 DEMÃOS. AF_09/2023	m²	28,77	48,94	59,94	1.724,47	0,06 %
5.2.1.11	100982	SINAPI	CARGA, MANOBRA E DESCARGA DE ENTULHO EM CAMINHÃO BASCULANTE 10 M³ - CARGA COM ESCAVADEIRA HIDRÁULICA (CAÇAMBA DE 0,80 M³ / 111 HP) E DESCARGA LIVRE (UNIDADE: M3). AF_07/2020	m³	19,2	8,85	10,84	208,13	0,01 %
5.2.2			BALDRAMES					23.467,63	0,84 %
5.2.2.1	96536	SINAPI	FABRICAÇÃO, MONTAGEM E DESMONTAGEM DE FÔRMA PARA VIGA BALDRAME, EM MADEIRA SERRADA, E=25 MM, 4 UTILIZAÇÕES. AF_01/2024	m²	78,01	79,19	96,98	7.565,41	0,27 %
5.2.2.2	104918	SINAPI	ARMAÇÃO DE SAPATA ISOLADA, VIGA BALDRAME E SAPATA CORRIDA UTILIZANDO AÇO CA-50 DE 8 MM - MONTAGEM. AF_01/2024	KG	209,6	13,37	16,37	3.431,15	0,12 %
5.2.2.3	104919	SINAPI	ARMAÇÃO DE SAPATA ISOLADA, VIGA BALDRAME E SAPATA CORRIDA UTILIZANDO AÇO CA-50 DE 10 MM - MONTAGEM. AF_01/2024	KG	3,4	11,89	14,56	49,50	0,00 %
5.2.2.4	104916	SINAPI	ARMAÇÃO DE SAPATA ISOLADA, VIGA BALDRAME E SAPATA CORRIDA UTILIZANDO AÇO CA-60 DE 5 MM - MONTAGEM. AF_01/2024	KG	97,8	15,77	19,31	1.888,52	0,07 %
5.2.2.5	94971	SINAPI	CONCRETO FCK = 25MPA, TRAÇO 1:2,3:2,7 (EM MASSA SECA DE CIMENTO/ AREIA MÉDIA/ BRITA 1) - PREPARO MECÂNICO COM BETONEIRA 600 L. AF_05/2021	m³	5,82	522,44	639,83	3.723,81	0,13 %
5.2.2.6	103670	SINAPI	LANÇAMENTO COM USO DE BALDES, ADENSAMENTO E ACABAMENTO DE CONCRETO EM ESTRUTURAS. AF_02/2022	m³	5,82	299,30	366,55	2.133,32	0,08 %
5.2.2.7	98557	SINAPI	IMPERMEABILIZAÇÃO DE SUPERFÍCIE COM EMULSÃO ASFÁLTICA, 2 DEMÃOS. AF_09/2023	m²	78,01	48,94	59,94	4.675,92	0,17 %
5.3			ESTRUTURAS					142.263,62	5,07 %
5.3.1			PILARES					43.381,82	1,54 %
5.3.1.1	92443	SINAPI	MONTAGEM E DESMONTAGEM DE FÔRMA DE PILARES RETANGULARES E ESTRUTURAS SIMILARES, PÉ-DIREITO SIMPLES, EM CHAPA DE MADEIRA COMPENSADA PLASTIFICADA, 18 UTILIZAÇÕES. AF_09/2020	m²	194,88	47,03	57,60	11.225,09	0,40 %
5.3.1.2	104107	SINAPI	ARMAÇÃO DE PILAR OU VIGA DE ESTRUTURA DE CONCRETO ARMADO EMBUTIDA EM ALVENARIA DE VEDAÇÃO UTILIZANDO AÇO CA-50 DE 12,5 MM - MONTAGEM. AF_06/2022	KG	87,9	10,07	12,33	1.083,81	0,04 %
5.3.1.3	104108	SINAPI	ARMAÇÃO DE PILAR OU VIGA DE ESTRUTURA DE CONCRETO ARMADO EMBUTIDA EM ALVENARIA DE VEDAÇÃO UTILIZANDO AÇO CA-50 DE 10,0 MM - MONTAGEM. AF_06/2022	KG	682,2	11,97	14,66	10.001,05	0,36 %

Prefeitura Municipal de Santa Luzia
CNPJ: 09.090.689/0001-67

5.3.1.4	104111	SINAPI	ARMAÇÃO DE PILAR OU VIGA DE ESTRUTURA DE CONCRETO ARMADO EMBUTIDA EM ALVENARIA DE VEDAÇÃO UTILIZANDO AÇO CA-60 DE 5,0 MM - MONTAGEM. AF_06/2022	KG	340,9	19,38	23,73	8.089,56	0,29 %
5.3.1.5	94971	SINAPI	CONCRETO FCK = 25MPA, TRAÇO 1:2,3:2,7 (EM MASSA SECA DE CIMENTO/ AREIA MÉDIA/ BRITA 1) - PREPARO MECÂNICO COM BETONEIRA 600 L. AF_05/2021	m³	12,9	522,44	639,83	8.253,81	0,29 %
5.3.1.6	103670	SINAPI	LANÇAMENTO COM USO DE BALDES, ADENSAMENTO E ACABAMENTO DE CONCRETO EM ESTRUTURAS. AF_02/2022	m³	12,9	299,30	366,55	4.728,50	0,17 %
5.3.2			VIGAS					53.228,00	1,90 %
5.3.2.1	92479	SINAPI	MONTAGEM E DESMONTAGEM DE FÔRMA DE VIGA, ESCORAMENTO COM GARFO DE MADEIRA, PÉ-DIREITO SIMPLES, EM CHAPA DE MADEIRA PLASTIFICADA, 18 UTILIZAÇÕES. AF_09/2020	m²	193,95	67,24	82,35	15.971,78	0,57 %
5.3.2.2	104110	SINAPI	ARMAÇÃO DE PILAR OU VIGA DE ESTRUTURA DE CONCRETO ARMADO EMBUTIDA EM ALVENARIA DE VEDAÇÃO UTILIZANDO AÇO CA-50 DE 6,3 MM - MONTAGEM. AF_06/2022	KG	19,5	16,90	20,70	403,65	0,01 %
5.3.2.3	104109	SINAPI	ARMAÇÃO DE PILAR OU VIGA DE ESTRUTURA DE CONCRETO ARMADO EMBUTIDA EM ALVENARIA DE VEDAÇÃO UTILIZANDO AÇO CA-50 DE 8,0 MM - MONTAGEM. AF_06/2022	KG	538,4	14,75	18,06	9.723,50	0,35 %
5.3.2.4	104108	SINAPI	ARMAÇÃO DE PILAR OU VIGA DE ESTRUTURA DE CONCRETO ARMADO EMBUTIDA EM ALVENARIA DE VEDAÇÃO UTILIZANDO AÇO CA-50 DE 10,0 MM - MONTAGEM. AF_06/2022	KG	198,1	11,97	14,66	2.904,15	0,10 %
5.3.2.5	104107	SINAPI	ARMAÇÃO DE PILAR OU VIGA DE ESTRUTURA DE CONCRETO ARMADO EMBUTIDA EM ALVENARIA DE VEDAÇÃO UTILIZANDO AÇO CA-50 DE 12,5 MM - MONTAGEM. AF_06/2022	KG	16,6	10,07	12,33	204,68	0,01 %
5.3.2.6	104106	SINAPI	ARMAÇÃO DE PILAR OU VIGA DE ESTRUTURA DE CONCRETO ARMADO EMBUTIDA EM ALVENARIA DE VEDAÇÃO UTILIZANDO AÇO CA-50 DE 16,0 MM - MONTAGEM. AF_06/2022	KG	27,8	9,42	11,54	320,81	0,01 %
5.3.2.7	104111	SINAPI	ARMAÇÃO DE PILAR OU VIGA DE ESTRUTURA DE CONCRETO ARMADO EMBUTIDA EM ALVENARIA DE VEDAÇÃO UTILIZANDO AÇO CA-60 DE 5,0 MM - MONTAGEM. AF_06/2022	KG	241,7	19,38	23,73	5.735,54	0,20 %
5.3.2.8	94971	SINAPI	CONCRETO FCK = 25MPA, TRAÇO 1:2,3:2,7 (EM MASSA SECA DE CIMENTO/ AREIA MÉDIA/ BRITA 1) - PREPARO MECÂNICO COM BETONEIRA 600 L. AF_05/2021	m³	17,85	522,44	639,83	11.420,97	0,41 %
5.3.2.9	103670	SINAPI	LANÇAMENTO COM USO DE BALDES, ADENSAMENTO E ACABAMENTO DE CONCRETO EM ESTRUTURAS. AF_02/2022	m³	17,85	299,30	366,55	6.542,92	0,23 %
5.3.3			LAJES					38.873,23	1,38 %
5.3.3.1	7393	ORSE	Laje pré-fabricada treliçada para piso ou cobertura, intereixo 38cm, h=12cm, el. enchimento em EPS h=8cm, inclusive escoramento em madeira e capeamento 4cm.	m²	178	162,50	199,01	35.423,78	1,26 %

Prefeitura Municipal de Santa Luzia
CNPJ: 09.090.689/0001-67

5.3.3.2	103760	SINAPI	MONTAGEM E DESMONTAGEM DE FÔRMA DE LAJE MACIÇA, PÉ-DIREITO SIMPLES, EM CHAPA DE MADEIRA COMPENSADA RESINADA E CIMBRAMENTO DE MADEIRA, 2 UTILIZAÇÕES. AF_03/2022	m²	2,8	104,87	128,43	359,60	0,01 %
5.3.3.3	92769	SINAPI	ARMAÇÃO DE LAJE DE ESTRUTURA CONVENCIONAL DE CONCRETO ARMADO UTILIZANDO AÇO CA-50 DE 6,3 MM - MONTAGEM. AF_06/2022	KG	8,5	11,86	14,52	123,42	0,00 %
5.3.3.4	92770	SINAPI	ARMAÇÃO DE LAJE DE ESTRUTURA CONVENCIONAL DE CONCRETO ARMADO UTILIZANDO AÇO CA-50 DE 8,0 MM - MONTAGEM. AF_06/2022	KG	14,7	11,05	13,53	198,89	0,01 %
5.3.3.5	94971	SINAPI	CONCRETO FCK = 25MPA, TRAÇO 1:2,3:2,7 (EM MASSA SECA DE CIMENTO/ AREIA MÉDIA/ BRITA 1) - PREPARO MECÂNICO COM BETONEIRA 600 L. AF_05/2021	m³	2,75	522,44	639,83	1.759,53	0,06 %
5.3.3.6	103670	SINAPI	LANÇAMENTO COM USO DE BALDES, ADENSAMENTO E ACABAMENTO DE CONCRETO EM ESTRUTURAS. AF_02/2022	m³	2,75	299,30	366,55	1.008,01	0,04 %
5.3.4			ESCADA					4.828,08	0,17 %
5.3.4.1	101977	SINAPI	MONTAGEM E DESMONTAGEM DE FÔRMA PARA ESCADAS, COM 2 LANCES EM "U" E LAJE PLANA, EM CHAPA DE MADEIRA COMPENSADA RESINADA, 2 UTILIZAÇÕES. AF_11/2020	m²	6,28	315,06	385,85	2.423,14	0,09 %
5.3.4.2	95944	SINAPI	ARMAÇÃO DE ESCADA, DE UMA ESTRUTURA CONVENCIONAL DE CONCRETO ARMADO UTILIZANDO AÇO CA-50 DE 6,3 MM - MONTAGEM. AF_11/2020	KG	10,2	18,91	23,16	236,23	0,01 %
5.3.4.3	95945	SINAPI	ARMAÇÃO DE ESCADA, DE UMA ESTRUTURA CONVENCIONAL DE CONCRETO ARMADO UTILIZANDO AÇO CA-50 DE 8,0 MM - MONTAGEM. AF_11/2020	KG	24,2	15,10	18,49	447,46	0,02 %
5.3.4.4	95946	SINAPI	ARMAÇÃO DE ESCADA, DE UMA ESTRUTURA CONVENCIONAL DE CONCRETO ARMADO UTILIZANDO AÇO CA-50 DE 10,0 MM - MONTAGEM. AF_11/2020	KG	35,5	11,89	14,56	516,88	0,02 %
5.3.4.5	95943	SINAPI	ARMAÇÃO DE ESCADA, DE UMA ESTRUTURA CONVENCIONAL DE CONCRETO ARMADO UTILIZANDO AÇO CA-60 DE 5,0 MM - MONTAGEM. AF_11/2020	KG	3	21,02	25,74	77,22	0,00 %
5.3.4.6	94971	SINAPI	CONCRETO FCK = 25MPA, TRAÇO 1:2,3:2,7 (EM MASSA SECA DE CIMENTO/ AREIA MÉDIA/ BRITA 1) - PREPARO MECÂNICO COM BETONEIRA 600 L. AF_05/2021	m³	1,12	522,44	639,83	716,61	0,03 %
5.3.4.7	103670	SINAPI	LANÇAMENTO COM USO DE BALDES, ADENSAMENTO E ACABAMENTO DE CONCRETO EM ESTRUTURAS. AF_02/2022	m³	1,12	299,30	366,55	410,54	0,01 %
5.3.5			VERGAS E CONTRAVERGAS					1.952,49	0,07 %
5.3.5.1	105021	SINAPI	VERGA PRÉ-MOLDADA COM ATÉ 1,5 M DE VÃO, ESPESSURA DE *15* CM. AF_03/2024	M	38,5	23,87	29,23	1.125,36	0,04 %
5.3.5.2	105027	SINAPI	CONTRAVERGA PRÉ-MOLDADA, ESPESSURA DE *15* CM. AF_03/2024	M	28,7	23,53	28,82	827,13	0,03 %
5.4			ALVENARIA E REVESTIMENTOS					152.681,30	5,44 %

5.4.1	103330	SINAPI	ALVENARIA DE VEDAÇÃO DE BLOCOS CERÂMICOS FURADOS NA HORIZONTAL DE 11,5X19X19 CM (ESPESSURA 11,5 CM) E ARGAMASSA DE ASSENTAMENTO COM PREPARO EM BETONEIRA. AF_12/2021	m²	514,42	83,11	101,78	52.357,67	1,86 %
5.4.2	87879	SINAPI	CHAPISCO APLICADO EM ALVENARIAS E ESTRUTURAS DE CONCRETO INTERNAS, COM COLHER DE PEDREIRO. ARGAMASSA TRAÇO 1:3 COM PREPARO EM BETONEIRA 400L. AF_10/2022	m²	1028,84	4,43	5,43	5.586,60	0,20 %
5.4.3	104951	SINAPI	MASSA ÚNICA, EM ARGAMASSA TRAÇO 1:2:8, PREPARO MECÂNICO, APLICADA MANUALMENTE EM PAREDES INTERNAS DE AMBIENTES COM ÁREA MAIOR QUE 10M², E = 17,5MM, COM TALISCAS. AF_03/2024	m²	1028,84	33,20	40,66	41.832,63	1,49 %
5.4.4	101161	SINAPI	ALVENARIA DE VEDAÇÃO COM ELEMENTO VAZADO DE CONCRETO (COBOGÓ) DE 7X50X50CM E ARGAMASSA DE ASSENTAMENTO COM PREPARO EM BETONEIRA. AF_05/2020	m²	31,13	259,77	318,14	9.903,70	0,35 %
5.4.5	101154	SINAPI	ALVENARIA DE VEDAÇÃO DE BLOCOS DE CONCRETO CELULAR DE 10X30X60CM (ESPESSURA 10CM) E ARGAMASSA DE ASSENTAMENTO COM PREPARO EM BETONEIRA. AF_05/2020	m²	55,11	147,34	180,45	9.944,60	0,35 %
5.4.6	104611	SINAPI	REVESTIMENTO CERÂMICO PARA PAREDES INTERNAS COM PLACAS TIPO ESMALTADA DE DIMENSÕES 60X60 CM APLICADAS NA ALTURA INTEIRA DAS PAREDES. AF_02/2023_PE	m²	243,31	110,93	135,86	33.056,10	1,18 %
5.5			PAVIMENTAÇÃO					38.287,39	1,36 %
5.5.1	87640	SINAPI	CONTRAPISO EM ARGAMASSA TRAÇO 1:4 (CIMENTO E AREIA), PREPARO MECÂNICO COM BETONEIRA 400 L, APLICADO EM ÁREAS SECAS SOBRE LAJE, ADERIDO, ACABAMENTO NÃO REFORÇADO, ESPESSURA 4CM. AF_07/2021	m²	180	49,03	60,05	10.809,00	0,38 %
5.5.2	104162	SINAPI	PISO EM GRANILITE, MARMORITE OU GRANITINA EM AMBIENTES INTERNOS, COM ESPESSURA DE 8 MM, INCLUSO MISTURA EM BETONEIRA, COLOCAÇÃO DAS JUNTAS, APLICAÇÃO DO PISO, 4 POLIMENTOS COM POLITRIZ, ESTUCAMENTO, SELADOR E CERA. AF_06/2022	m²	108,08	97,92	119,92	12.960,95	0,46 %
5.5.3	87248	SINAPI	REVESTIMENTO CERÂMICO PARA PISO COM PLACAS TIPO ESMALTADA DE DIMENSÕES 35X35 CM APLICADA EM AMBIENTES DE ÁREA MAIOR QUE 10 M2. AF_02/2023_PE	m²	186,36	63,61	77,90	14.517,44	0,52 %
5.6			COBERTURA					17.371,63	0,62 %
5.6.1	100383	SINAPI	FABRICAÇÃO E INSTALAÇÃO DE PONTALETES DE MADEIRA NÃO APARELHADA PARA TELHADOS COM ATÉ 2 ÁGUAS E COM TELHA ONDULADA DE FIBROCIMENTO, ALUMÍNIO OU PLÁSTICA EM EDIFÍCIO RESIDENCIAL DE MÚLTIPLOS PAVIMENTOS, INCLUSO TRANSPORTE VERTICAL. AF_07/2019	m²	104,32	25,01	30,63	3.195,32	0,11 %
5.6.2	92543	SINAPI	TRAMA DE MADEIRA COMPOSTA POR TERÇAS PARA TELHADOS DE ATÉ 2 ÁGUAS PARA TELHA ONDULADA DE FIBROCIMENTO, METÁLICA, PLÁSTICA OU TERMOACÚSTICA, INCLUSO TRANSPORTE VERTICAL. AF_10/2025	m²	104,32	24,32	29,78	3.106,65	0,11 %

Prefeitura Municipal de Santa Luzia
CNPJ: 09.090.689/0001-67

5.6.3	4722	ORSE	Telhamento com telha de fibrocimento estrutural, dim: 3,00x1,06m, esp=8 mm, Etermax, Maxi plac ou similar	m²	104,32	35,92	43,99	4.589,04	0,16 %
5.6.4	94231	SINAPI	RUFO EM CHAPA DE AÇO GALVANIZADO NÚMERO 24, CORTE DE 25 CM, INCLUSO TRANSPORTE VERTICAL. AF_07/2019	M	60,39	51,50	63,07	3.808,80	0,14 %
5.6.5	96113	SINAPI	FORRO EM PLACAS DE GESSO, PARA AMBIENTES COMERCIAIS. AF_08/2023_PS	m²	47,44	45,99	56,32	2.671,82	0,10 %
5.7			ESQUADRIAS E GUARDA-CORPO					26.776,77	0,95 %
5.7.1			PORTAS					8.459,45	0,30 %
5.7.1.1	90822	SINAPI	PORTA DE MADEIRA PARA PINTURA, SEMI-OCA (LEVE OU MÉDIA), 80X210CM, ESPESSURA DE 3,5CM, INCLUSO DOBRADIÇAS - FORNECIMENTO E INSTALAÇÃO. AF_12/2019	UN	6	428,28	524,51	3.147,06	0,11 %
5.7.1.2	90823	SINAPI	PORTA DE MADEIRA PARA PINTURA, SEMI-OCA (LEVE OU MÉDIA), 90X210CM, ESPESSURA DE 3,5CM, INCLUSO DOBRADIÇAS - FORNECIMENTO E INSTALAÇÃO. AF_12/2019	UN	2	518,33	634,80	1.269,60	0,05 %
5.7.1.3	12098	ORSE	Porta corta fogo, de abrir, 02 folhas, em chapa de aço galvanizado nº24, batente em chapa nº18, classe 90, isolante em manta cerâmica incombustível e=5cm, dobradiças tipo helicoidal em aço 1010/1020, e fechadura reversível sem chave	m²	5,04	654,97	802,14	4.042,79	0,14 %
5.7.2			JANELAS					18.317,32	0,65 %
5.7.2.1	112210	SBC	JANELA ALUMINIO NATURAL BASCULANTE COM VIDRO 60x60 ALUVID	UN	2	397,03	486,24	972,48	0,03 %
5.7.2.2	111586	SBC	JANELA 2,20x0,60cm DE CORRER COM VENEZIANA E VIDRO 4MM	UN	8	1.054,89	1.291,92	10.335,36	0,37 %
5.7.2.3	94570	SINAPI	JANELA DE ALUMÍNIO DE CORRER COM 2 FOLHAS PARA VIDROS, COM VIDROS, BATENTE, ACABAMENTO COM ACETATO OU BRILHANTE E FERRAGENS, EXCLUSIVE ALIZAR E CONTRAMARCO, FIXAÇÃO COM PARAFUSO. FORNECIMENTO E INSTALAÇÃO. AF_11/2024	m²	15,2	376,54	461,15	7.009,48	0,25 %
5.8			LOUÇAS, METAIS E PEDRAS					66.979,62	2,39 %
5.8.1			PEÇAS SANITÁRIAS					9.274,10	0,33 %
5.8.1.1	95470	SINAPI	VASO SANITARIO SIFONADO CONVENCIONAL COM LOUÇA BRANCA, INCLUSO CONJUNTO DE LIGAÇÃO PARA BACIA SANITÁRIA AJUSTÁVEL - FORNECIMENTO E INSTALAÇÃO. AF_01/2020	UN	13	314,65	385,35	5.009,55	0,18 %
5.8.1.2	95472	SINAPI	VASO SANITARIO SIFONADO CONVENCIONAL PARA PCD SEM FURO FRONTAL COM LOUÇA BRANCA SEM ASSENTO, INCLUSO CONJUNTO DE LIGAÇÃO PARA BACIA SANITÁRIA AJUSTÁVEL - FORNECIMENTO E INSTALAÇÃO. AF_01/2020	UN	2	812,69	995,30	1.990,60	0,07 %

Prefeitura Municipal de Santa Luzia
CNPJ: 09.090.689/0001-67

5.8.1.3	86904	SINAPI	LAVATÓRIO LOUÇA BRANCA SUSPENSO, 29,5 X 39CM OU EQUIVALENTE, PADRÃO POPULAR - FORNECIMENTO E INSTALAÇÃO. AF_01/2020	UN	1	150,00	183,71	183,71	0,01 %
5.8.1.4	86939	SINAPI	LAVATÓRIO LOUÇA BRANCA COM COLUNA, *44 X 35,5* CM, PADRÃO POPULAR, INCLUSO SIFÃO FLEXÍVEL EM PVC, VÁLVULA E ENGATE FLEXÍVEL 30CM EM PLÁSTICO E COM TORNEIRA CROMADA PADRÃO POPULAR - FORNECIMENTO E INSTALAÇÃO. AF_01/2020	UN	2	421,36	516,04	1.032,08	0,04 %
5.8.1.5	2022	ORSE	Chuveiro simples de plástico (herc ref 1980 ou similar), c/ registro de pressão de pvc	un	12	72,00	88,18	1.058,16	0,04 %
5.8.2			GRANÍTICOS					55.514,54	1,98 %
5.8.2.1	86895	SINAPI	BANCADA DE GRANITO CINZA POLIDO, DE 0,50 X 0,60 M, PARA LAVATÓRIO - FORNECIMENTO E INSTALAÇÃO. AF_01/2020	UN	1,96	380,60	466,12	913,60	0,03 %
5.8.2.3	13034	ORSE	Porta em madeira compensada (canela), lisa, semi-ôca, (0.80 x 1,60 a 2.10 m),revestida c/fórmica, inclusive ferragens (livre/ocupado), para uso em divisórias granito ou mármore. Rev 01_10/2025	un	12	909,26	1.113,57	13.362,84	0,48 %
5.8.2.3	102253	SINAPI	DIVISORIA SANITÁRIA, TIPO CABINE, EM GRANITO CINZA POLIDO, ESP = 3CM, ASSENTADO COM ARGAMASSA COLANTE AC III-E, EXCLUSIVE FERRAGENS. AF_01/2021	m²	31,4	941,02	1.152,47	36.187,56	1,29 %
5.8.2.4	101966	SINAPI	CHAPIM SOBRE MUROS LINEARES, EM GRANITO OU MÁRMORE, L = 25 CM, ASSENTADO COM ARGAMASSA 1:6 COM ADITIVO. AF_11/2020	M	24,65	167,30	204,89	5.050,54	0,18 %
5.8.3			METAIS E PLÁSTICOS					2.190,98	0,08 %
5.8.3.1	86906	SINAPI	TORNEIRA CROMADA DE MESA, 1/2" OU 3/4", PARA LAVATÓRIO, PADRÃO POPULAR - FORNECIMENTO E INSTALAÇÃO. AF_01/2020	UN	9	75,69	92,70	834,30	0,03 %
5.8.3.2	86884	SINAPI	ENGATE FLEXÍVEL EM PLÁSTICO BRANCO, 1/2" X 30CM - FORNECIMENTO E INSTALAÇÃO. AF_01/2020	UN	9	10,49	12,85	115,65	0,00 %
5.8.3.3	86883	SINAPI	SIFÃO DO TIPO FLEXÍVEL EM PVC 1 X 1.1/2 - FORNECIMENTO E INSTALAÇÃO. AF_01/2020	UN	9	11,82	14,48	130,32	0,00 %
5.8.3.4	86879	SINAPI	VÁLVULA EM PLÁSTICO 1" PARA PIA, TANQUE OU LAVATÓRIO, COM OU SEM LADRÃO - FORNECIMENTO E INSTALAÇÃO. AF_01/2020	UN	9	9,38	11,49	103,41	0,00 %
5.8.3.5	8211	ORSE	Ducha higiênica com registro, linha aspen, ref. 1984 C35 da DECA ou similar	un	2	411,24	503,65	1.007,30	0,04 %
5.9			INSTALAÇÕES					33.942,12	1,21 %
5.9.1			INSTALAÇÕES ELÉTRICAS E ILUMINAÇÃO					11.035,42	0,39 %
5.9.1.1	9137	ORSE	Caixa de passagem pvc 4"x2", sistema "x", com tampa	un	33	23,11	28,30	933,90	0,03 %
5.9.1.2	91936	SINAPI	CAIXA OCTOGONAL 4" X 4", PVC, INSTALADA EM LAJE - FORNECIMENTO E INSTALAÇÃO. AF_03/2023	UN	65	14,55	17,82	1.158,30	0,04 %

Prefeitura Municipal de Santa Luzia
CNPJ: 09.090.689/0001-67

5.9.1.3	91939	SINAPI	CAIXA RETANGULAR 4" X 2" ALTA (2,00 M DO PISO), PVC, INSTALADA EM PAREDE - FORNECIMENTO E INSTALAÇÃO. AF_03/2023	UN	3	29,41	36,02	108,06	0,00 %
5.9.1.4	91924	SINAPI	CABO DE COBRE FLEXÍVEL ISOLADO, 1,5 MM², ANTI-CHAMA 450/750 V, PARA CIRCUITOS TERMINAIS - FORNECIMENTO E INSTALAÇÃO. AF_03/2023	M	486,6	3,23	3,96	1.926,94	0,07 %
5.9.1.5	91926	SINAPI	CABO DE COBRE FLEXÍVEL ISOLADO, 2,5 MM², ANTI-CHAMA 450/750 V, PARA CIRCUITOS TERMINAIS - FORNECIMENTO E INSTALAÇÃO. AF_03/2023	M	340	4,72	5,78	1.965,20	0,07 %
5.9.1.6	8699	ORSE	Caixa de passagem em pvc tipo aquatic, 100x100x50mm	un	2	44,59	54,61	109,22	0,00 %
5.9.1.7	91953	SINAPI	INTERRUPTOR SIMPLES (1 MÓDULO), 10A/250V, INCLUINDO SUPORTE E PLACA - FORNECIMENTO E INSTALAÇÃO. AF_03/2023	UN	5	28,39	34,77	173,85	0,01 %
5.9.1.8	91959	SINAPI	INTERRUPTOR SIMPLES (2 MÓDULOS), 10A/250V, INCLUINDO SUPORTE E PLACA - FORNECIMENTO E INSTALAÇÃO. AF_03/2023	UN	2	43,22	52,93	105,86	0,00 %
5.9.1.9	91967	SINAPI	INTERRUPTOR SIMPLES (3 MÓDULOS), 10A/250V, INCLUINDO SUPORTE E PLACA - FORNECIMENTO E INSTALAÇÃO. AF_03/2023	UN	2	58,05	71,09	142,18	0,01 %
5.9.1.10	91992	SINAPI	TOMADA ALTA DE EMBUTIR (1 MÓDULO), 2P+T 10 A, INCLUINDO SUPORTE E PLACA - FORNECIMENTO E INSTALAÇÃO. AF_03/2023	UN	7	43,19	52,89	370,23	0,01 %
5.9.1.11	91996	SINAPI	TOMADA MÉDIA DE EMBUTIR (1 MÓDULO), 2P+T 10 A, INCLUINDO SUPORTE E PLACA - FORNECIMENTO E INSTALAÇÃO. AF_03/2023	UN	6	33,51	41,04	246,24	0,01 %
5.9.1.12	92000	SINAPI	TOMADA BAIXA DE EMBUTIR (1 MÓDULO), 2P+T 10 A, INCLUINDO SUPORTE E PLACA - FORNECIMENTO E INSTALAÇÃO. AF_03/2023	UN	5	29,76	36,45	182,25	0,01 %
5.9.1.13	92004	SINAPI	TOMADA MÉDIA DE EMBUTIR (2 MÓDULOS), 2P+T 10 A, INCLUINDO SUPORTE E PLACA - FORNECIMENTO E INSTALAÇÃO. AF_03/2023	UN	1	53,46	65,47	65,47	0,00 %
5.9.1.14	92012	SINAPI	TOMADA MÉDIA DE EMBUTIR (3 MÓDULOS), 2P+T 10 A, INCLUINDO SUPORTE E PLACA - FORNECIMENTO E INSTALAÇÃO. AF_03/2023	UN	4	73,37	89,86	359,44	0,01 %
5.9.1.15	93653	SINAPI	DISJUNTOR MONOPOLAR TIPO DIN, CORRENTE NOMINAL DE 10A - FORNECIMENTO E INSTALAÇÃO. AF_10/2020	UN	7	10,65	13,04	91,28	0,00 %
5.9.1.16	93655	SINAPI	DISJUNTOR MONOPOLAR TIPO DIN, CORRENTE NOMINAL DE 20A - FORNECIMENTO E INSTALAÇÃO. AF_10/2020	UN	2	11,52	14,11	28,22	0,00 %
5.9.1.18	91854	SINAPI	ELETRODUTO FLEXÍVEL CORRUGADO, PVC, DN 25 MM (3/4"), PARA CIRCUITOS TERMINAIS, INSTALADO EM PAREDE - FORNECIMENTO E INSTALAÇÃO. AF_03/2023	M	235,2	9,55	11,70	2.751,84	0,10 %
5.9.1.19	91856	SINAPI	ELETRODUTO FLEXÍVEL CORRUGADO, PVC, DN 32 MM (1"), PARA CIRCUITOS TERMINAIS, INSTALADO EM PAREDE - FORNECIMENTO E INSTALAÇÃO. AF_03/2023	M	11,4	12,36	15,14	172,60	0,01 %

Prefeitura Municipal de Santa Luzia
CNPJ: 09.090.689/0001-67

5.9.1.20	00039465	SINAPI	DISPOSITIVO DPS CLASSE II, 1 POLO, TENSAO MAXIMA DE 175 V, CORRENTE MAXIMA DE *20* KA (TIPO AC)	UN	2	58,93	72,17	144,34	0,01 %
5.9.2			INSTALAÇÕES HIDRÁULICAS					14.835,55	0,53 %
5.9.2.1	102609	SINAPI	CAIXA D'ÁGUA EM POLIETILENO, 2000 LITROS - FORNECIMENTO E INSTALAÇÃO. AF_06/2021	UN	2	1.243,41	1.522,80	3.045,60	0,11 %
5.9.2.2	94651	SINAPI	TUBO, PVC, SOLDÁVEL, DE 50MM, INSTALADO EM RESERVAÇÃO PREDIAL DE ÁGUA - FORNECIMENTO E INSTALAÇÃO. AF_04/2024	M	32,53	22,44	27,48	893,92	0,03 %
5.9.2.3	89357	SINAPI	TUBO, PVC, SOLDÁVEL, DE 32MM, INSTALADO EM RAMAL OU SUB-RAMAL DE ÁGUA - FORNECIMENTO E INSTALAÇÃO. AF_06/2022	M	63,63	31,73	38,86	2.472,66	0,09 %
5.9.2.4	89356	SINAPI	TUBO, PVC, SOLDÁVEL, DE 25MM, INSTALADO EM RAMAL OU SUB-RAMAL DE ÁGUA - FORNECIMENTO E INSTALAÇÃO. AF_06/2022	M	54,89	22,89	28,03	1.538,57	0,05 %
5.9.2.5	89355	SINAPI	TUBO, PVC, SOLDÁVEL, DE 20MM, INSTALADO EM RAMAL OU SUB-RAMAL DE ÁGUA - FORNECIMENTO E INSTALAÇÃO. AF_06/2022	M	27,96	19,85	24,31	679,71	0,02 %
5.9.2.6	96799	SINAPI	TUBO, PEX, MONOCAMADA, DN 20, INSTALADO EM RAMAL/SUB-RAMAL OU DISTRIBUIÇÃO DE ÁGUA - FORNECIMENTO E INSTALAÇÃO. AF_02/2023	M	14,26	10,32	12,64	180,25	0,01 %
5.9.2.7	94495	SINAPI	REGISTRO DE GAVETA BRUTO, LATÃO, ROSCÁVEL, 1" - FORNECIMENTO E INSTALAÇÃO. AF_08/2021	UN	11	65,09	79,72	876,92	0,03 %
5.9.2.8	89984	SINAPI	REGISTRO DE PRESSÃO BRUTO, LATÃO, ROSCÁVEL, 1/2", COM ACABAMENTO E CANOPLA CROMADOS - FORNECIMENTO E INSTALAÇÃO. AF_08/2021	UN	2	90,46	110,79	221,58	0,01 %
5.9.2.9	89985	SINAPI	REGISTRO DE PRESSÃO BRUTO, LATÃO, ROSCÁVEL, 3/4", COM ACABAMENTO E CANOPLA CROMADOS - FORNECIMENTO E INSTALAÇÃO. AF_08/2021	UN	10	95,05	116,41	1.164,10	0,04 %
5.9.2.10	103039	SINAPI	REGISTRO DE ESFERA, PVC, ROSCÁVEL, COM VOLANTE, 1 1/2" - FORNECIMENTO E INSTALAÇÃO. AF_08/2021	UN	4	51,11	62,59	250,36	0,01 %
5.9.2.11	94796	SINAPI	TORNEIRA DE BOIA PARA CAIXA D'ÁGUA, ROSCÁVEL, 3/4" - FORNECIMENTO E INSTALAÇÃO. AF_08/2021	UN	2	46,34	56,75	113,50	0,00 %
5.9.2.12	94705	SINAPI	ADAPTADOR COM FLANGE E ANEL DE VEDAÇÃO, PVC, SOLDÁVEL, DN 40 MM X 1 1/4", INSTALADO EM RESERVAÇÃO PREDIAL DE ÁGUA - FORNECIMENTO E INSTALAÇÃO. AF_04/2024	UN	2	36,71	44,96	89,92	0,00 %
5.9.2.13	94679	SINAPI	CURVA 90 GRAUS, PVC, SOLDÁVEL, DN 50 MM, INSTALADO EM RESERVAÇÃO PREDIAL DE ÁGUA - FORNECIMENTO E INSTALAÇÃO. AF_04/2024	UN	6	22,64	27,73	166,38	0,01 %
5.9.2.14	89369	SINAPI	CURVA 90 GRAUS, PVC, SOLDÁVEL, DN 32MM, INSTALADO EM RAMAL OU SUB-RAMAL DE ÁGUA - FORNECIMENTO E INSTALAÇÃO. AF_06/2022	UN	17	16,67	20,42	347,14	0,01 %
5.9.2.15	89364	SINAPI	CURVA 90 GRAUS, PVC, SOLDÁVEL, DN 25MM, INSTALADO EM RAMAL OU SUB-RAMAL DE ÁGUA - FORNECIMENTO E INSTALAÇÃO. AF_06/2022	UN	17	11,32	13,86	235,62	0,01 %

Prefeitura Municipal de Santa Luzia
CNPJ: 09.090.689/0001-67

5.9.2.16	89360	SINAPI	CURVA 90 GRAUS, PVC, SOLDÁVEL, DN 20MM, INSTALADO EM RAMAL OU SUB-RAMAL DE ÁGUA - FORNECIMENTO E INSTALAÇÃO. AF_06/2022	UN	4	9,14	11,19	44,76	0,00 %
5.9.2.17	89384	SINAPI	CURVA DE TRANSPOSIÇÃO, PVC, SOLDÁVEL, DN 25MM, INSTALADO EM RAMAL OU SUB-RAMAL DE ÁGUA FORNECIMENTO E INSTALAÇÃO. AF_06/2022	UN	1	12,79	15,66	15,66	0,00 %
5.9.2.18	104003	SINAPI	BUCHA DE REDUÇÃO, LONGA, PVC, SOLDÁVEL, DN 50 X 32 MM, INSTALADO EM RAMAL DE DISTRIBUIÇÃO DE ÁGUA - FORNECIMENTO E INSTALAÇÃO. AF_06/2022	UN	22	14,01	17,16	377,52	0,01 %
5.9.2.19	103948	SINAPI	BUCHA DE REDUÇÃO, CURTA, PVC, SOLDÁVEL, DN 32 X 25 MM, INSTALADO EM RAMAL OU SUB-RAMAL DE ÁGUA - FORNECIMENTO E INSTALAÇÃO. AF_06/2022	UN	12	7,37	9,03	108,36	0,00 %
5.9.2.20	103952	SINAPI	BUCHA DE REDUÇÃO, CURTA, PVC, SOLDÁVEL, DN 25 X 20 MM, INSTALADO EM RAMAL DE DISTRIBUIÇÃO DE ÁGUA - FORNECIMENTO E INSTALAÇÃO. AF_06/2022	UN	8	5,43	6,65	53,20	0,00 %
5.9.2.21	89359	SINAPI	JOELHO 45 GRAUS, PVC, SOLDÁVEL, DN 20MM, INSTALADO EM RAMAL OU SUB-RAMAL DE ÁGUA - FORNECIMENTO E INSTALAÇÃO. AF_06/2022	UN	1	8,11	9,93	9,93	0,00 %
5.9.2.22	89363	SINAPI	JOELHO 45 GRAUS, PVC, SOLDÁVEL, DN 25MM, INSTALADO EM RAMAL OU SUB-RAMAL DE ÁGUA - FORNECIMENTO E INSTALAÇÃO. AF_06/2022	UN	6	9,76	11,95	71,70	0,00 %
5.9.2.23	89368	SINAPI	JOELHO 45 GRAUS, PVC, SOLDÁVEL, DN 32MM, INSTALADO EM RAMAL OU SUB-RAMAL DE ÁGUA - FORNECIMENTO E INSTALAÇÃO. AF_06/2022	UN	8	14,24	17,44	139,52	0,00 %
5.9.2.24	103985	SINAPI	JOELHO 45 GRAUS, PVC, SOLDÁVEL, DN 50MM, INSTALADO EM RAMAL DE DISTRIBUIÇÃO DE ÁGUA - FORNECIMENTO E INSTALAÇÃO. AF_06/2022	UN	2	21,13	25,88	51,76	0,00 %
5.9.2.25	89358	SINAPI	JOELHO 90 GRAUS, PVC, SOLDÁVEL, DN 20MM, INSTALADO EM RAMAL OU SUB-RAMAL DE ÁGUA - FORNECIMENTO E INSTALAÇÃO. AF_06/2022	UN	9	7,54	9,23	83,07	0,00 %
5.9.2.26	89362	SINAPI	JOELHO 90 GRAUS, PVC, SOLDÁVEL, DN 25MM, INSTALADO EM RAMAL OU SUB-RAMAL DE ÁGUA - FORNECIMENTO E INSTALAÇÃO. AF_06/2022	UN	34	8,94	10,95	372,30	0,01 %
5.9.2.27	89367	SINAPI	JOELHO 90 GRAUS, PVC, SOLDÁVEL, DN 32MM, INSTALADO EM RAMAL OU SUB-RAMAL DE ÁGUA - FORNECIMENTO E INSTALAÇÃO. AF_06/2022	UN	14	12,43	15,22	213,08	0,01 %
5.9.2.28	89397	SINAPI	TÊ DE REDUÇÃO, PVC, SOLDÁVEL, DN 25MM X 20MM, INSTALADO EM RAMAL OU SUB-RAMAL DE ÁGUA - FORNECIMENTO E INSTALAÇÃO. AF_06/2022	UN	2	14,23	17,43	34,86	0,00 %
5.9.2.29	89400	SINAPI	TÊ DE REDUÇÃO, PVC, SOLDÁVEL, DN 32MM X 25MM, INSTALADO EM RAMAL OU SUB-RAMAL DE ÁGUA - FORNECIMENTO E INSTALAÇÃO. AF_06/2022	UN	16	19,27	23,60	377,60	0,01 %
5.9.2.30	104006	SINAPI	TÊ DE REDUÇÃO, PVC, SOLDÁVEL, DN 50MM X 25MM, INSTALADO EM RAMAL DE DISTRIBUIÇÃO DE ÁGUA - FORNECIMENTO E INSTALAÇÃO. AF_06/2022	UN	2	24,16	29,59	59,18	0,00 %

Prefeitura Municipal de Santa Luzia
CNPJ: 09.090.689/0001-67

5.9.2.31	104008	SINAPI	TE DE REDUÇÃO, 90 GRAUS, PVC, SOLDÁVEL, DN 50 MM X 32 MM, INSTALADO EM RAMAL DE DISTRIBUIÇÃO DE ÁGUA - FORNECIMENTO E INSTALAÇÃO. AF_06/2022	UN	6	30,69	37,59	225,54	0,01 %
5.9.2.32	89393	SINAPI	TE, PVC, SOLDÁVEL, DN 20MM, INSTALADO EM RAMAL OU SUB-RAMAL DE ÁGUA - FORNECIMENTO E INSTALAÇÃO. AF_06/2022	UN	1	10,45	12,80	12,80	0,00 %
5.9.2.33	89395	SINAPI	TE, PVC, SOLDÁVEL, DN 25MM, INSTALADO EM RAMAL OU SUB-RAMAL DE ÁGUA - FORNECIMENTO E INSTALAÇÃO. AF_06/2022	UN	6	12,32	15,09	90,54	0,00 %
5.9.2.34	89398	SINAPI	TE, PVC, SOLDÁVEL, DN 32MM, INSTALADO EM RAMAL OU SUB-RAMAL DE ÁGUA - FORNECIMENTO E INSTALAÇÃO. AF_06/2022	UN	7	17,36	21,26	148,82	0,01 %
5.9.2.35	104004	SINAPI	TE, PVC, SOLDÁVEL, DN 50MM, INSTALADO EM RAMAL DE DISTRIBUIÇÃO DE ÁGUA - FORNECIMENTO E INSTALAÇÃO. AF_06/2022	UN	2	28,22	34,56	69,12	0,00 %
5.9.3			INSTALAÇÕES SANITÁRIAS					8.071,15	0,29 %
5.9.3.1	89848	SINAPI	TUBO PVC, SERIE NORMAL, ESGOTO PREDIAL, DN 100 MM, FORNECIDO E INSTALADO EM SUBCOLETOR AÉREO DE ESGOTO SANITÁRIO. AF_08/2022	M	62,08	27,43	33,59	2.085,27	0,07 %
5.9.3.2	89711	SINAPI	TUBO PVC, SERIE NORMAL, ESGOTO PREDIAL, DN 40 MM, FORNECIDO E INSTALADO EM RAMAL DE DESCARGA OU RAMAL DE ESGOTO SANITÁRIO. AF_08/2022	M	6,57	20,99	25,71	168,91	0,01 %
5.9.3.3	89712	SINAPI	TUBO PVC, SERIE NORMAL, ESGOTO PREDIAL, DN 50 MM, FORNECIDO E INSTALADO EM RAMAL DE DESCARGA OU RAMAL DE ESGOTO SANITÁRIO. AF_08/2022	M	24,04	26,74	32,75	787,31	0,03 %
5.9.3.4	89799	SINAPI	TUBO PVC, SERIE NORMAL, ESGOTO PREDIAL, DN 75 MM, FORNECIDO E INSTALADO EM PRUMADA DE ESGOTO SANITÁRIO OU VENTILAÇÃO. AF_08/2022	M	4,3	22,39	27,42	117,91	0,00 %
5.9.3.5	89744	SINAPI	JOELHO 90 GRAUS, PVC, SERIE NORMAL, ESGOTO PREDIAL, DN 100 MM, JUNTA ELÁSTICA, FORNECIDO E INSTALADO EM RAMAL DE DESCARGA OU RAMAL DE ESGOTO SANITÁRIO. AF_08/2022	UN	16	27,17	33,28	532,48	0,02 %
5.9.3.6	89724	SINAPI	JOELHO 90 GRAUS, PVC, SERIE NORMAL, ESGOTO PREDIAL, DN 40 MM, JUNTA SOLDÁVEL, FORNECIDO E INSTALADO EM RAMAL DE DESCARGA OU RAMAL DE ESGOTO SANITÁRIO. AF_08/2022	UN	19	9,65	11,82	224,58	0,01 %
5.9.3.7	89746	SINAPI	JOELHO 45 GRAUS, PVC, SERIE NORMAL, ESGOTO PREDIAL, DN 100 MM, JUNTA ELÁSTICA, FORNECIDO E INSTALADO EM RAMAL DE DESCARGA OU RAMAL DE ESGOTO SANITÁRIO. AF_08/2022	UN	5	28,02	34,32	171,60	0,01 %
5.9.3.8	89802	SINAPI	JOELHO 45 GRAUS, PVC, SERIE NORMAL, ESGOTO PREDIAL, DN 50 MM, JUNTA ELÁSTICA, FORNECIDO E INSTALADO EM PRUMADA DE ESGOTO SANITÁRIO OU VENTILAÇÃO. AF_08/2022	UN	17	10,54	12,91	219,47	0,01 %

Prefeitura Municipal de Santa Luzia
CNPJ: 09.090.689/0001-67

5.9.3.9	89726	SINAPI	JOELHO 45 GRAUS, PVC, SERIE NORMAL, ESGOTO PREDIAL, DN 40 MM, JUNTA SOLDÁVEL, FORNECIDO E INSTALADO EM RAMAL DE DESCARGA OU RAMAL DE ESGOTO SANITÁRIO. AF_08/2022	UN	2	9,88	12,10	24,20	0,00 %
5.9.3.10	89796	SINAPI	TE, PVC, SERIE NORMAL, ESGOTO PREDIAL, DN 100 X 100 MM, JUNTA ELÁSTICA, FORNECIDO E INSTALADO EM RAMAL DE DESCARGA OU RAMAL DE ESGOTO SANITÁRIO. AF_08/2022	UN	10	42,83	52,45	524,50	0,02 %
5.9.3.11	104352	SINAPI	TE, PVC, SÉRIE NORMAL, ESGOTO PREDIAL, DN 100 X 50 MM, JUNTA ELÁSTICA, FORNECIDO E INSTALADO EM PRUMADA DE ESGOTO SANITÁRIO OU VENTILAÇÃO. AF_08/2022	UN	5	39,29	48,12	240,60	0,01 %
5.9.3.12	89829	SINAPI	TE, PVC, SERIE NORMAL, ESGOTO PREDIAL, DN 75 X 75 MM, JUNTA ELÁSTICA, FORNECIDO E INSTALADO EM PRUMADA DE ESGOTO SANITÁRIO OU VENTILAÇÃO. AF_08/2022	UN	6	36,08	44,19	265,14	0,01 %
5.9.3.13	89825	SINAPI	TE, PVC, SERIE NORMAL, ESGOTO PREDIAL, DN 50 X 50 MM, JUNTA ELÁSTICA, FORNECIDO E INSTALADO EM PRUMADA DE ESGOTO SANITÁRIO OU VENTILAÇÃO. AF_08/2022	UN	2	17,40	21,31	42,62	0,00 %
5.9.3.14	89709	SINAPI	RALO SIFONADO, PVC, DN 100 X 40 MM, JUNTA SOLDÁVEL, FORNECIDO E INSTALADO EM RAMAL DE DESCARGA OU EM RAMAL DE ESGOTO SANITÁRIO. AF_08/2022	UN	15	19,25	23,58	353,70	0,01 %
5.9.3.15	061312	SBC	CAIXA DE PASSAGEM E INSPECAO EM CONCRETO 40x40x40cm C/ TAMPA	UN	8	228,59	279,95	2.239,60	0,08 %
5.9.3.16	104350	SINAPI	JUNÇÃO DE REDUÇÃO INVERTIDA, PVC, SÉRIE NORMAL, ESGOTO PREDIAL, DN 75 X 50 MM, JUNTA ELÁSTICA, FORNECIDO E INSTALADO EM PRUMADA DE ESGOTO SANITÁRIO OU VENTILAÇÃO. AF_08/2022	UN	2	29,91	36,63	73,26	0,00 %
5.10			PINTURA					42.458,56	1,51 %
5.10.1	8624	ORSE	Emassamento de superfície, com aplicação de 02 demãos de massa acrílica, lixamento e retoques - Rev 01	m²	958	21,62	26,48	25.367,84	0,90 %
5.10.2	88485	SINAPI	FUNDO SELADOR ACRÍLICO, APLICAÇÃO MANUAL EM PAREDE, UMA DEMÃO. AF_04/2023	m²	958	3,94	4,83	4.627,14	0,16 %
5.10.3	104642	SINAPI	PINTURA LÁTEX ACRÍLICO STANDARD, APLICAÇÃO MANUAL EM PAREDES, DUAS DEMÃOS. AF_04/2023	m²	958	10,62	13,01	12.463,58	0,44 %
5.11			SINALIZAÇÃO E COMBATE A INCÊNDIO					6.579,46	0,23 %
5.11.1	12895	ORSE	Placa de sinalizacao, fotoluminescente, em pvc , rota de fuga	un	7	14,12	17,29	121,03	0,00 %
5.11.2	97599	SINAPI	LUMINÁRIA DE EMERGÊNCIA, COM 30 LÂMPADAS LED DE 2 W, SEM REATOR - FORNECIMENTO E INSTALAÇÃO. AF_09/2024	UN	3	16,65	20,39	61,17	0,00 %
5.11.3	12886	ORSE	Placa de sinalizacao, fotoluminescente, 30x30 cm, em pvc , com logotipo "Alarme sonoro"- Placa E1	un	2	21,43	26,25	52,50	0,00 %

Prefeitura Municipal de Santa Luzia
CNPJ: 09.090.689/0001-67

5.11.4	13851	ORSE	Central de alarme endereçável de incendio com sistema p/ até 250 dispositivos, WI-FIRE ou similar, Modelo WF-50 - IP24, fornecimento e instalação	un	1	1.970,79	2.413,63	2.413,63	0,09 %
5.11.5	13855	ORSE	Sirene modulo roteador endereçavel, modelo WF-LA da Wi-fire ou similar, fornecimento e instalação	un	2	472,70	578,92	1.157,84	0,04 %
5.11.6	12887	ORSE	Placa de sinalizacao, fotoluminescente, 38x19 cm, em pvc , com logotipo "Comando manual de alarme de incêndio"- Placa E2	un	1	23,87	29,23	29,23	0,00 %
5.11.7	12888	ORSE	Placa de sinalizacao, fotoluminescente, em pvc , com logotipo "Extintor de incêndio portátil"- Placa E5	un	2	16,73	20,49	40,98	0,00 %
5.11.8	180051	SBC	PINTURA FAIXA DEMARCAÇÃO AVISO EM PISO-(0,4m2)-EXTINTORES	UN	2	5,27	6,45	12,90	0,00 %
5.11.9	101909	SINAPI	EXTINTOR DE INCÊNDIO PORTÁTIL COM CARGA DE PQS DE 6 KG, CLASSE BC - FORNECIMENTO E INSTALAÇÃO. AF_10/2020_PE	UN	2	323,09	395,69	791,38	0,03 %
5.11.10	101905	SINAPI	EXTINTOR DE INCÊNDIO PORTÁTIL COM CARGA DE ÁGUA PRESSURIZADA DE 10 L, CLASSE A - FORNECIMENTO E INSTALAÇÃO. AF_10/2020_PE	UN	2	285,59	349,76	699,52	0,02 %
5.11.11	00039615	SINAPI	BARRA ANTIPANICO SIMPLES, CEGA EM LADO OPOSTO, COR CINZA	UN	2	489,62	599,64	1.199,28	0,04 %
6			ARQUIBANCADA NORTE (RECURSOS PRÓPRIO)					306.297,21	10,91 %
6.1			SERVIÇOS PRELIMINARES					2.360,00	0,08 %
6.1.1	C1630	SEINFRA	LOCAÇÃO DA OBRA - EXECUÇÃO DE GABARITO	m²	250	7,71	9,44	2.360,00	0,08 %
6.2			ESTRUTURA					89.003,47	3,17 %
6.2.1	96521	SINAPI	ESCAVAÇÃO MECANIZADA PARA BLOCO DE COROAMENTO OU SAPATA COM RETROESCAVADEIRA (INCLUINDO ESCAVAÇÃO PARA COLOCAÇÃO DE FÔRMAS). AF_01/2024	m³	40	39,66	48,57	1.942,80	0,07 %
6.2.2	96616	SINAPI	LASTRO DE CONCRETO MAGRO, APLICADO EM BLOCOS DE COROAMENTO OU SAPATAS. AF_01/2024	m³	3,34	812,73	995,35	3.324,47	0,12 %
6.2.3	96543	SINAPI	ARMAÇÃO DE BLOCO UTILIZANDO AÇO CA-60 DE 5 MM - MONTAGEM. AF_01/2024	KG	705,6	18,87	23,11	16.306,42	0,58 %
6.2.4	104919	SINAPI	ARMAÇÃO DE SAPATA ISOLADA, VIGA BALDRAME E SAPATA CORRIDA UTILIZANDO AÇO CA-50 DE 10 MM - MONTAGEM. AF_01/2024	KG	688,57	11,89	14,56	10.025,58	0,36 %
6.2.5	040175	SBC	FORN. E COLOC. BARRA ROSCADA 16mm INCLUSIVE PORCAS/ARRUELAS	M	374,56	52,14	63,86	23.919,40	0,85 %
6.2.6	103672	SINAPI	CONCRETAGEM DE PILARES, FCK = 25 MPA, COM USO DE BOMBA - LANÇAMENTO, ADENSAMENTO E ACABAMENTO. AF_02/2022_PS	m³	40	683,53	837,12	33.484,80	1,19 %
6.3			PAVIMENTAÇÃO					34.756,86	1,24 %

Prefeitura Municipal de Santa Luzia
CNPJ: 09.090.689/0001-67

6.3.1	020126	SBC	ATERRO SIMPLES COMPACTADO MEIO MANUAL	m³	240	75,21	92,11	22.106,40	0,79 %
6.3.2	101749	SINAPI	PISO CIMENTADO, TRAÇO 1:3 (CIMENTO E AREIA), ACABAMENTO LISO, ESPESSURA 4,0 CM, PREPARO MECÂNICO DA ARGAMASSA. AF_09/2020	m²	150	56,56	69,27	10.390,50	0,37 %
6.3.3	C3732	SEINFRA	JUNTA DE DILATAÇÃO À BASE DE MASTIQUE (1.00 x 1.00cm)	M	74	24,94	30,54	2.259,96	0,08 %
6.4			REVESTIMENTO					91.549,94	3,26 %
6.4.1	89453	SINAPI	ALVENARIA DE BLOCOS DE CONCRETO ESTRUTURAL 14X19X39 CM (ESPESSURA 14 CM), FBK = 4,5 MPA, UTILIZANDO PALHETA. AF_10/2022	m²	382,32	101,44	124,23	47.495,61	1,69 %
6.4.2	87879	SINAPI	CHAPISCO APLICADO EM ALVENARIAS E ESTRUTURAS DE CONCRETO INTERNAS, COM COLHER DE PEDREIRO. ARGAMASSA TRAÇO 1:3 COM PREPARO EM BETONEIRA 400L. AF_10/2022	m²	382,32	4,43	5,43	2.076,00	0,07 %
6.4.3	87535	SINAPI	EMBOÇO, EM ARGAMASSA TRAÇO 1:2:8, PREPARO MECÂNICO, APLICADO MANUALMENTE EM PAREDES INTERNAS DE AMBIENTES COM ÁREA MAIOR QUE 10M², E = 17,5MM, COM TALISCAS. AF_03/2024	m²	382,32	32,58	39,90	15.254,57	0,54 %
6.4.4	101161	SINAPI	ALVENARIA DE VEDAÇÃO COM ELEMENTO VAZADO DE CONCRETO (COBOGÓ) DE 7X50X50CM E ARGAMASSA DE ASSENTAMENTO COM PREPARO EM BETONEIRA. AF_05/2020	m²	84	259,77	318,14	26.723,76	0,95 %
6.5			ESTRUTURA METÁLICA E COBERTA					76.885,69	2,74 %
6.5.1	12400	ORSE	Estrutura Metálica Galpões em Pórticos - Colunas/Vigas em Treliça UDC150, terças e vigas longitudinais em UDC 127 e 150, 2 águas, sem lant., vãos 20,01 a 30,0m, pintada 1 d oxido ferro + 2 d esmalte epóxi branco, exceto forn. Telhas - Executada - R1	m²	24,25	300,51	368,03	8.924,73	0,32 %
6.5.2	13699	ORSE	Perfil u dobrado de chapa udc simples- 75 x 38 x 2,65 mm com solda	m	200	32,74	40,10	8.020,00	0,29 %
6.5.3	100768	SINAPI	CONTRAVENTAMENTO COM CANTONEIRAS DE AÇO, ABAS IGUAIS, COM CONEXÕES SOLDADAS, INCLUSOS MÃO DE OBRA, TRANSPORTE E IÇAMENTO UTILIZANDO TALHA MANUAL, PARA EDIFÍCIOS DE ATÉ 2 PAVIMENTOS - FORNECIMENTO E INSTALAÇÃO. AF_01/2020_PA	KG	801,8	14,98	18,35	14.713,03	0,52 %
6.5.4	94216	SINAPI	TELHAMENTO COM TELHA METÁLICA TERMOACÚSTICA E = 30 MM, COM ATÉ 2 ÁGUAS, INCLUSO IÇAMENTO. AF_07/2019	m²	191,66	192,68	235,98	45.227,93	1,61 %
6.6			GUARDA-CORPO					4.280,91	0,15 %
6.6.1	11888	ORSE	Guarda-corpo Simples em tubo ferro galvanizado, alt=1,10m, com barras verticais a cada 11cm (3/4") e barras horizontais (quadro) de 1.1/2" - Rev 02	m	12,4	258,00	315,97	3.918,03	0,14 %

Prefeitura Municipal de Santa Luzia
CNPJ: 09.090.689/0001-67

6.6.2	100719	SINAPI	PINTURA COM TINTA ALQUÍDICA DE FUNDO (TIPO ZARCÃO) PULVERIZADA SOBRE PERFIL METÁLICO EXECUTADO EM FÁBRICA (POR DEMÃO). AF_01/2020_PE	m²	14	10,32	12,64	176,96	0,01 %
6.6.3	100744	SINAPI	PINTURA COM TINTA ALQUÍDICA DE ACABAMENTO (ESMALTE SINTÉTICO BRILHANTE) APLICADA A ROLO OU PINCEL SOBRE PERFIL METÁLICO EXECUTADO EM FÁBRICA (POR DEMÃO). AF_01/2020	m²	14	10,84	13,28	185,92	0,01 %
6.7			PINTURA					6.820,59	0,24 %
6.7.1	88485	SINAPI	FUNDO SELADOR ACRÍLICO, APLICAÇÃO MANUAL EM PAREDE, UMA DEMÃO. AF_04/2023	m²	382,32	3,94	4,83	1.846,61	0,07 %
6.7.2	104642	SINAPI	PINTURA LÁTEX ACRÍLICA STANDARD, APLICAÇÃO MANUAL EM PAREDES, DUAS DEMÃOS. AF_04/2023	m²	382,32	10,62	13,01	4.973,98	0,18 %
6.8			SINALIZAÇÃO E COMBATE A INCÊNDIO					639,75	0,02 %
6.8.1	12895	ORSE	Placa de sinalizacao, fotoluminescente, em pvc , rota de fuga	un	2	14,12	17,29	34,58	0,00 %
6.8.2	12886	ORSE	Placa de sinalizacao, fotoluminescente, 30x30 cm, em pvc , com logotipo "Alarme sonoro"- Placa E1	un	1	21,43	26,25	26,25	0,00 %
6.8.3	13855	ORSE	Sirene modulo roteador endereçavel, modelo WF-LA da Wi-fire ou similar, fornecimento e instalação	un	1	472,70	578,92	578,92	0,02 %
7			ARQUIBANCADA SUL (RECURSOS PRÓPRIO)					306.297,21	10,91 %
7.1			SERVIÇOS PRELIMINARES					2.360,00	0,08 %
7.1.1	C1630	SEINFRA	LOCAÇÃO DA OBRA - EXECUÇÃO DE GABARITO	m²	250	7,71	9,44	2.360,00	0,08 %
7.2			ESTRUTURA					89.003,47	3,17 %
7.2.1	96521	SINAPI	ESCAVAÇÃO MECANIZADA PARA BLOCO DE COROAMENTO OU SAPATA COM RETROESCAVADEIRA (INCLUINDO ESCAVAÇÃO PARA COLOCAÇÃO DE FÔRMAS). AF_01/2024	m³	40	39,66	48,57	1.942,80	0,07 %
7.2.2	96616	SINAPI	LASTRO DE CONCRETO MAGRO, APLICADO EM BLOCOS DE COROAMENTO OU SAPATAS. AF_01/2024	m³	3,34	812,73	995,35	3.324,47	0,12 %
7.2.3	96543	SINAPI	ARMAÇÃO DE BLOCO UTILIZANDO AÇO CA-60 DE 5 MM - MONTAGEM. AF_01/2024	KG	705,6	18,87	23,11	16.306,42	0,58 %
7.2.4	104919	SINAPI	ARMAÇÃO DE SAPATA ISOLADA, VIGA BALDRAME E SAPATA CORRIDA UTILIZANDO AÇO CA-50 DE 10 MM - MONTAGEM. AF_01/2024	KG	688,57	11,89	14,56	10.025,58	0,36 %
7.2.5	040175	SBC	FORN. E COLOC. BARRA ROSCADA 16mm INCLUSIVE PORCAS/ARRUELAS	M	374,56	52,14	63,86	23.919,40	0,85 %
7.2.6	103672	SINAPI	CONCRETAGEM DE PILARES, FCK = 25 MPA, COM USO DE BOMBA - LANÇAMENTO, ADENSAMENTO E ACABAMENTO. AF_02/2022_PS	m³	40	683,53	837,12	33.484,80	1,19 %
7.3			PAVIMENTAÇÃO					34.756,86	1,24 %

Prefeitura Municipal de Santa Luzia
CNPJ: 09.090.689/0001-67

7.3.1	020126	SBC	ATERRO SIMPLES COMPACTADO MEIO MANUAL	m³	240	75,21	92,11	22.106,40	0,79 %
7.3.2	101749	SINAPI	PISO CIMENTADO, TRAÇO 1:3 (CIMENTO E AREIA), ACABAMENTO LISO, ESPESSURA 4,0 CM, PREPARO MECÂNICO DA ARGAMASSA. AF_09/2020	m²	150	56,56	69,27	10.390,50	0,37 %
7.3.3	C3732	SEINFRA	JUNTA DE DILATAÇÃO À BASE DE MASTIQUE (1.00 x 1.00cm)	M	74	24,94	30,54	2.259,96	0,08 %
7.4			REVESTIMENTOS					91.549,94	3,26 %
7.4.1	89453	SINAPI	ALVENARIA DE BLOCOS DE CONCRETO ESTRUTURAL 14X19X39 CM (ESPESSURA 14 CM), FBK = 4,5 MPA, UTILIZANDO PALHETA. AF_10/2022	m²	382,32	101,44	124,23	47.495,61	1,69 %
7.4.2	87879	SINAPI	CHAPISCO APLICADO EM ALVENARIAS E ESTRUTURAS DE CONCRETO INTERNAS, COM COLHER DE PEDREIRO. ARGAMASSA TRAÇO 1:3 COM PREPARO EM BETONEIRA 400L. AF_10/2022	m²	382,32	4,43	5,43	2.076,00	0,07 %
7.4.3	87535	SINAPI	EMBOÇO, EM ARGAMASSA TRAÇO 1:2:8, PREPARO MECÂNICO, APLICADO MANUALMENTE EM PAREDES INTERNAS DE AMBIENTES COM ÁREA MAIOR QUE 10M², E = 17,5MM, COM TALISCAS. AF_03/2024	m²	382,32	32,58	39,90	15.254,57	0,54 %
7.4.4	101161	SINAPI	ALVENARIA DE VEDAÇÃO COM ELEMENTO VAZADO DE CONCRETO (COBOGÓ) DE 7X50X50CM E ARGAMASSA DE ASSENTAMENTO COM PREPARO EM BETONEIRA. AF_05/2020	m²	84	259,77	318,14	26.723,76	0,95 %
7.5			ESTRUTURA METÁLICA E COBERTA					76.885,69	2,74 %
7.5.1	12400	ORSE	Estrutura Metálica Galpões em Pórticos - Colunas/Vigas em Treliça UDC150, terças e vigas longitudinais em UDC 127 e 150, 2 águas, sem lant., vãos 20,01 a 30,0m, pintada 1 d oxido ferro + 2 d esmalte epóxi branco, exceto forn. Telhas - Executada - R1	m²	24,25	300,51	368,03	8.924,73	0,32 %
7.5.2	13699	ORSE	Perfil u dobrado de chapa udc simples- 75 x 38 x 2,65 mm com solda	m	200	32,74	40,10	8.020,00	0,29 %
7.5.3	100768	SINAPI	CONTRAVENTAMENTO COM CANTONEIRAS DE AÇO, ABAS IGUAIS, COM CONEXÕES SOLDADAS, INCLUSOS MÃO DE OBRA, TRANSPORTE E IÇAMENTO UTILIZANDO TALHA MANUAL, PARA EDIFÍCIOS DE ATÉ 2 PAVIMENTOS - FORNECIMENTO E INSTALAÇÃO. AF_01/2020_PA	KG	801,8	14,98	18,35	14.713,03	0,52 %
7.5.4	94216	SINAPI	TELHAMENTO COM TELHA METÁLICA TERMOACÚSTICA E = 30 MM, COM ATÉ 2 ÁGUAS, INCLUSO IÇAMENTO. AF_07/2019	m²	191,66	192,68	235,98	45.227,93	1,61 %
7.6			GUARDA-CORPO					4.280,91	0,15 %
7.6.1	11888	ORSE	Guarda-corpo Simples em tubo ferro galvanizado, alt=1,10m, com barras verticais a cada 11cm (3/4") e barras horizontais (quadro) de 1.1/2" - Rev 02	m	12,4	258,00	315,97	3.918,03	0,14 %

7.6.2	100719	SINAPI	PINTURA COM TINTA ALQUÍDICA DE FUNDO (TIPO ZARCÃO) PULVERIZADA SOBRE PERFIL METÁLICO EXECUTADO EM FÁBRICA (POR DEMÃO). AF_01/2020_PE	m²	14	10,32	12,64	176,96	0,01 %
7.6.3	100744	SINAPI	PINTURA COM TINTA ALQUÍDICA DE ACABAMENTO (ESMALTE SINTÉTICO BRILHANTE) APLICADA A ROLO OU PINCEL SOBRE PERFIL METÁLICO EXECUTADO EM FÁBRICA (POR DEMÃO). AF_01/2020	m²	14	10,84	13,28	185,92	0,01 %
7.7			PINTURA					6.820,59	0,24 %
7.7.1	88485	SINAPI	FUNDO SELADOR ACRÍLICO, APLICAÇÃO MANUAL EM PAREDE, UMA DEMÃO. AF_04/2023	m²	382,32	3,94	4,83	1.846,61	0,07 %
7.7.2	104642	SINAPI	PINTURA LÁTEX ACRÍLICO STANDARD, APLICAÇÃO MANUAL EM PAREDES, DUAS DEMÃOS. AF_04/2023	m²	382,32	10,62	13,01	4.973,98	0,18 %
7.8			SINALIZAÇÃO E COMBATE A INCÊNDIO					639,75	0,02 %
7.8.1	12895	ORSE	Placa de sinalizacao, fotoluminescente, em pvc , rota de fuga	un	2	14,12	17,29	34,58	0,00 %
7.8.2	12886	ORSE	Placa de sinalizacao, fotoluminescente, 30x30 cm, em pvc , com logotipo "Alarme sonoro"- Placa E1	un	1	21,43	26,25	26,25	0,00 %
7.8.3	13855	ORSE	Sirene modulo roteador endereçavel, modelo WF-LA da Wi-fire ou similar, fornecimento e instalação	un	1	472,70	578,92	578,92	0,02 %
8			CALÇADAS E PAVIMENTAÇÃO EXTERNA (RECURSOS CAIXA)					93.239,06	3,32 %
8.1	94273	SINAPI	ASSENTAMENTO DE GUIA (MEIO-FIO) EM TRECHO RETO, CONFECCIONADA EM CONCRETO PRÉ-FABRICADO, DIMENSÕES 100X15X13X30 CM (COMPRIMENTO X BASE INFERIOR X BASE SUPERIOR X ALTURA). AF_01/2024	M	633	43,10	52,78	33.409,74	1,19 %
8.2	102498	SINAPI	PINTURA DE MEIO-FIO COM TINTA BRANCA A BASE DE CAL (CAIAÇÃO). AF_05/2021	M	633	1,59	1,95	1.234,35	0,04 %
8.3	94990	SINAPI	EXECUÇÃO DE PASSEIO (CALÇADA) OU PISO DE CONCRETO COM CONCRETO MOLDADO IN LOCO, FEITO EM OBRA, ACABAMENTO CONVENCIONAL, NÃO ARMADO. AF_08/2022	m³	56,22	813,15	995,86	55.987,25	1,99 %
8.4	12214	ORSE	Rampa padrão para acesso de deficientes a passeio público, em concreto simples Fck=25MPa, desmoldada, com pintura indicativa em novacor, 02 demãos	un	6	354,88	434,62	2.607,72	0,09 %
9			CAMPO DE FUTEBOL (RECURSOS CAIXA)					315.811,25	11,25 %
9.2			DRENAGEM					53.700,87	1,91 %
9.2.1	102688	SINAPI	DRENO ESPINHA DE PEIXE (SEÇÃO 0,40 X 0,40 M), COM TUBO DE PEAD CORRUGADO PERFURADO, DN 100 MM, ENCHIMENTO COM AREIA, INCLUSIVE CONEXÕES. AF_07/2021	M	484,87	47,40	58,05	28.146,70	1,00 %
9.2.2	102661	SINAPI	DRENO SUBSUPERFICIAL (SEÇÃO 0,40 X 0,40 M), COM TUBO DE PEAD CORRUGADO PERFURADO, DN 100 MM, ENCHIMENTO COM AREIA. AF_07/2021	M	240,98	41,42	50,73	12.224,92	0,44 %

Prefeitura Municipal de Santa Luzia
CNPJ: 09.090.689/0001-67

9.2.3	2816	ORSE	Caixa de passagem coletora de aguas pluviais, em alvenaria de tijolos maciços, dim. int. 0,25x0,85x1,00- c/ grade de concreto	un	11	989,43	1.211,75	13.329,25	0,47 %
9.3			IRRIGAÇÃO					23.734,67	0,85 %
9.3.1	10538	ORSE	Fornecimento e assentamento de tubo pvc p/irrigação d=50mm, PN-40, linha Irriga-LF, Tigre ou similar	m	204,99	24,90	30,50	6.252,20	0,22 %
9.3.2	89403	SINAPI	TUBO, PVC, SOLDÁVEL, DE 32MM, INSTALADO EM RAMAL DE DISTRIBUIÇÃO DE ÁGUA - FORNECIMENTO E INSTALAÇÃO. AF_06/2022	M	0,71	18,99	23,26	16,51	0,00 %
9.3.3	89402	SINAPI	TUBO, PVC, SOLDÁVEL, DE 25MM, INSTALADO EM RAMAL DE DISTRIBUIÇÃO DE ÁGUA - FORNECIMENTO E INSTALAÇÃO. AF_06/2022	M	30,58	12,21	14,95	457,17	0,02 %
9.3.4	89401	SINAPI	TUBO, PVC, SOLDÁVEL, DE 20MM, INSTALADO EM RAMAL DE DISTRIBUIÇÃO DE ÁGUA - FORNECIMENTO E INSTALAÇÃO. AF_06/2022	M	20,57	10,64	13,03	268,03	0,01 %
9.3.5	96799	SINAPI	TUBO, PEX, MONOCAMADA, DN 20, INSTALADO EM RAMAL/SUB-RAMAL OU DISTRIBUIÇÃO DE ÁGUA - FORNECIMENTO E INSTALAÇÃO. AF_02/2023	M	599,8	10,32	12,64	7.581,47	0,27 %
9.3.6	96798	SINAPI	TUBO, PEX, MONOCAMADA, DN 16, INSTALADO EM RAMAL/SUB-RAMAL OU DISTRIBUIÇÃO DE ÁGUA - FORNECIMENTO E INSTALAÇÃO. AF_02/2023	M	74,6	8,06	9,87	736,30	0,03 %
9.3.7	94492	SINAPI	REGISTRO DE ESFERA, PVC, SOLDÁVEL, COM VOLANTE, DN 50 MM - FORNECIMENTO E INSTALAÇÃO. AF_08/2021	UN	1	45,08	55,21	55,21	0,00 %
9.3.8	99622	SINAPI	VÁLVULA DE RETENÇÃO HORIZONTAL, DE BRONZE, ROSCÁVEL, 1 1/2" - FORNECIMENTO E INSTALAÇÃO. AF_08/2021	UN	2	353,70	433,18	866,36	0,03 %
9.3.9	104004	SINAPI	TE, PVC, SOLDÁVEL, DN 50MM, INSTALADO EM RAMAL DE DISTRIBUIÇÃO DE ÁGUA - FORNECIMENTO E INSTALAÇÃO. AF_06/2022	UN	1	28,22	34,56	34,56	0,00 %
9.3.10	96862	SINAPI	TÊ, METÁLICO, PARA INSTALAÇÕES EM PEX ÁGUA, DN 20 MM, CONEXÃO POR ANEL DESLIZANTE - FORNECIMENTO E INSTALAÇÃO. AF_02/2023	UN	18	35,87	43,93	790,74	0,03 %
9.3.11	103953	SINAPI	BUCHA DE REDUÇÃO, CURTA, PVC, SOLDÁVEL, DN 32 X 25 MM, INSTALADO EM RAMAL DE DISTRIBUIÇÃO DE ÁGUA - FORNECIMENTO E INSTALAÇÃO. AF_06/2022	UN	2	6,80	8,33	16,66	0,00 %
9.3.12	104006	SINAPI	TÊ DE REDUÇÃO, PVC, SOLDÁVEL, DN 50MM X 25MM, INSTALADO EM RAMAL DE DISTRIBUIÇÃO DE ÁGUA - FORNECIMENTO E INSTALAÇÃO. AF_06/2022	UN	12	24,16	29,59	355,08	0,01 %
9.3.13	104008	SINAPI	TE DE REDUÇÃO, 90 GRAUS, PVC, SOLDÁVEL, DN 50 MM X 32 MM, INSTALADO EM RAMAL DE DISTRIBUIÇÃO DE ÁGUA - FORNECIMENTO E INSTALAÇÃO. AF_06/2022	UN	1	30,69	37,59	37,59	0,00 %
9.3.14	103987	SINAPI	CURVA 45 GRAUS, PVC, SOLDÁVEL, DN 50MM, INSTALADO EM RAMAL DE DISTRIBUIÇÃO DE ÁGUA - FORNECIMENTO E INSTALAÇÃO. AF_06/2022	UN	2	23,01	28,18	56,36	0,00 %

Prefeitura Municipal de Santa Luzia
CNPJ: 09.090.689/0001-67

9.3.15	103986	SINAPI	CURVA 90 GRAUS, PVC, SOLDÁVEL, DN 50MM, INSTALADO EM RAMAL DE DISTRIBUIÇÃO DE ÁGUA - FORNECIMENTO E INSTALAÇÃO. AF_06/2022	UN	1	26,98	33,04	33,04	0,00 %
9.3.16	89410	SINAPI	CURVA 90 GRAUS, PVC, SOLDÁVEL, DN 25MM, INSTALADO EM RAMAL DE DISTRIBUIÇÃO DE ÁGUA - FORNECIMENTO E INSTALAÇÃO. AF_06/2022	UN	1	10,53	12,90	12,90	0,00 %
9.3.17	103952	SINAPI	BUCHA DE REDUÇÃO, CURTA, PVC, SOLDÁVEL, DN 25 X 20 MM, INSTALADO EM RAMAL DE DISTRIBUIÇÃO DE ÁGUA - FORNECIMENTO E INSTALAÇÃO. AF_06/2022	UN	2	5,43	6,65	13,30	0,00 %
9.3.18	00001189	SINAPI	CAP PVC, SOLDAVEL, 32 MM, PARA AGUA FRIA PREDIAL	UN	1	2,15	2,63	2,63	0,00 %
9.3.19	00001194	SINAPI	CAP PVC, SOLDAVEL, 50 MM, PARA AGUA FRIA PREDIAL	UN	2	7,47	9,15	18,30	0,00 %
9.3.20	89413	SINAPI	JOELHO 90 GRAUS, PVC, SOLDÁVEL, DN 32MM, INSTALADO EM RAMAL DE DISTRIBUIÇÃO DE ÁGUA - FORNECIMENTO E INSTALAÇÃO. AF_06/2022	UN	1	11,51	14,10	14,10	0,00 %
9.3.21	89408	SINAPI	JOELHO 90 GRAUS, PVC, SOLDÁVEL, DN 25MM, INSTALADO EM RAMAL DE DISTRIBUIÇÃO DE ÁGUA - FORNECIMENTO E INSTALAÇÃO. AF_06/2022	UN	12	8,15	9,98	119,76	0,00 %
9.3.22	12320	ORSE	Bocal rotativo p/aspersor R-17 24H, marca Rain Bird ou similar	un	120	40,80	49,97	5.996,40	0,21 %
9.4			GRAMADO					80.480,99	2,87 %
9.4.1	9882	ORSE	Aterro com argila para jardim (paisagismo)	m³	503,13	63,48	77,74	39.113,33	1,39 %
9.4.2	10199	ORSE	Plantio de mudas de grama - MAXI-ROLO	m²	10062,51	3,08	3,77	37.935,66	1,35 %
9.4.3	2459	ORSE	Demarcação de campo de futebol com utilização de cal	m	715	3,92	4,80	3.432,00	0,12 %
9.5			ALAMBRADO					63.118,00	2,25 %
9.5.1	4353	ORSE	Alambrado (ht=1,80m) com tela galvanizada 3" x 3" (h=1,80m), montantes em mourões de concreto seção 10x10cm, a cada 1,80m, cabo de aço 1/4" no arremate inferior	m	440	117,13	143,45	63.118,00	2,25 %
9.6			EQUIPAMENTOS ESPORTIVOS					94.776,72	3,37 %
9.6.1			REFLETORES					65.593,04	2,34 %
9.6.1.1	100592	SINAPI	ASSENTAMENTO DE POSTE DE CONCRETO COM COMPRIMENTO NOMINAL DE 14 M, CARGA NOMINAL MAIOR QUE 1000 DAN, ENGASTAMENTO SIMPLES COM 2 M DE SOLO (NÃO INCLUI FORNECIMENTO). AF_04/2025	UN	8	947,54	1.160,45	9.283,60	0,33 %
9.6.1.2	00041185	SINAPI	POSTE DE CONCRETO ARMADO DE SECAO CIRCULAR, EXTENSAO DE 14,00 M, RESISTENCIA DE 1000 DAN, TIPO C-23	UN	8	5.054,04	6.189,68	49.517,44	1,76 %
9.6.1.3	060521	SBC	KIT REFLETOR PARA QUADRA ESPORTIVA	UN	8	693,23	849,00	6.792,00	0,24 %

Prefeitura Municipal de Santa Luzia
CNPJ: 09.090.689/0001-67

9.6.2			BANCOS					24.004,12	0,85 %
9.6.2.1	7944	ORSE	Banco reserva (Búrica) em tubo galv, montantes de tubos 4", 2,70x1,50x7,0m, suportes em tubos 2", policarbonato alveolar e=8mm, med 7,00 x 2,00m, bancos em tubo galv. 1 1/2", c/ ch. galv. 14, fech.do fundo em chapa galv. 18, c/ pint. automotiva PU	un	2	9.800,00	12.002,06	24.004,12	0,85 %
9.6.3			TRAVES					5.179,56	0,18 %
9.6.3.1	2431	ORSE	Trave para futebol de campo	par	1	3.862,17	4.730,00	4.730,00	0,17 %
9.6.3.2	2426	ORSE	Rede oficial p/futebol campo, nylon, fio 3mm, malha 16, dim:7,5x2,5m	par	1	367,08	449,56	449,56	0,02 %
10			INSTALAÇÕES GERAIS (RECURSOS CAIXA)					143.211,11	5,10 %
10.1			INSTALAÇÕES HIDROSSANITÁRIAS - DISTRIBUIÇÃO E RESERVATÓRIO INFERIOR					84.103,16	2,99 %
10.1.1	040326	SBC	CISTERNA CAPACIDADE 63.350 LITROS EM CONCRETO ESTRUTURADO	UN	1	45.960,92	56.288,34	56.288,34	2,00 %
10.1.2	102122	SINAPI	BOMBA CENTRÍFUGA, TRIFÁSICA, 10 CV OU 9,86 HP, HM 85 A 140 M, Q 4,2 A 14,9 M3/H - FORNECIMENTO E INSTALAÇÃO. AF_11/2025_PS	UN	1	7.939,98	9.724,09	9.724,09	0,35 %
10.1.3	102118	SINAPI	BOMBA CENTRÍFUGA, TRIFÁSICA, 3 CV OU 2,96 HP, HM 34 A 40 M, Q 8,6 A 14,8 M3/H - FORNECIMENTO E INSTALAÇÃO. AF_11/2025_PS	UN	1	2.379,87	2.914,63	2.914,63	0,10 %
10.1.4	7826	ORSE	Quadro de comando para 2 bombas de recalques de 1/3 a 2 cv, trifásica, 220 volts, com chave seletora, acionamento manual/automático, relé de sobrecarga e contatora	un	1	3.358,73	4.113,44	4.113,44	0,15 %
10.1.5	94797	SINAPI	TORNEIRA DE BOIA PARA CAIXA D'ÁGUA, ROSCÁVEL, 1" - FORNECIMENTO E INSTALAÇÃO. AF_08/2021	UN	1	96,03	117,61	117,61	0,00 %
10.1.6	94652	SINAPI	TUBO, PVC, SOLDÁVEL, DE 60MM, INSTALADO EM RESERVAÇÃO PREDIAL DE ÁGUA - FORNECIMENTO E INSTALAÇÃO. AF_04/2024	M	2,87	35,30	43,23	124,07	0,00 %
10.1.7	94651	SINAPI	TUBO, PVC, SOLDÁVEL, DE 50MM, INSTALADO EM RESERVAÇÃO PREDIAL DE ÁGUA - FORNECIMENTO E INSTALAÇÃO. AF_04/2024	M	2,98	22,44	27,48	81,89	0,00 %
10.1.8	89403	SINAPI	TUBO, PVC, SOLDÁVEL, DE 32MM, INSTALADO EM RAMAL DE DISTRIBUIÇÃO DE ÁGUA - FORNECIMENTO E INSTALAÇÃO. AF_06/2022	M	147,71	18,99	23,26	3.435,73	0,12 %
10.1.9	94492	SINAPI	REGISTRO DE ESFERA, PVC, SOLDÁVEL, COM VOLANTE, DN 50 MM - FORNECIMENTO E INSTALAÇÃO. AF_08/2021	UN	1	45,08	55,21	55,21	0,00 %
10.1.10	94490	SINAPI	REGISTRO DE ESFERA, PVC, SOLDÁVEL, COM VOLANTE, DN 32 MM - FORNECIMENTO E INSTALAÇÃO. AF_08/2021	UN	2	32,09	39,30	78,60	0,00 %
10.1.11	99622	SINAPI	VÁLVULA DE RETENÇÃO HORIZONTAL, DE BRONZE, ROSCÁVEL, 1 1/2" - FORNECIMENTO E INSTALAÇÃO. AF_08/2021	UN	2	353,70	433,18	866,36	0,03 %

Prefeitura Municipal de Santa Luzia
CNPJ: 09.090.689/0001-67

10.1.12	99620	SINAPI	VÁLVULA DE RETENÇÃO HORIZONTAL, DE BRONZE, ROSCÁVEL, 1" - FORNECIMENTO E INSTALAÇÃO. AF_08/2021	UN	2	210,99	258,40	516,80	0,02 %
10.1.13	103014	SINAPI	VÁLVULA DE RETENÇÃO, DE BRONZE, PÉ COM CRIVOS, ROSCÁVEL, 2" - FORNECIMENTO E INSTALAÇÃO. AF_08/2021	UN	2	274,39	336,05	672,10	0,02 %
10.1.14	105155	SINAPI	CURVA PVC 45 GRAUS, SOLDÁVEL, DN 32 MM, INSTALADO EM RESERVAÇÃO PREDIAL DE ÁGUA - FORNECIMENTO E INSTALAÇÃO. AF_04/2024	UN	2	9,45	11,57	23,14	0,00 %
10.1.15	94675	SINAPI	CURVA 90 GRAUS, PVC, SOLDÁVEL, DN 32 MM, INSTALADO EM RESERVAÇÃO PREDIAL DE ÁGUA - FORNECIMENTO E INSTALAÇÃO. AF_04/2024	UN	4	11,54	14,13	56,52	0,00 %
10.1.16	94679	SINAPI	CURVA 90 GRAUS, PVC, SOLDÁVEL, DN 50 MM, INSTALADO EM RESERVAÇÃO PREDIAL DE ÁGUA - FORNECIMENTO E INSTALAÇÃO. AF_04/2024	UN	3	22,64	27,73	83,19	0,00 %
10.1.17	94681	SINAPI	CURVA 90 GRAUS, PVC, SOLDÁVEL, DN 60 MM, INSTALADO EM RESERVAÇÃO PREDIAL DE ÁGUA - FORNECIMENTO E INSTALAÇÃO. AF_04/2024	UN	2	47,85	58,60	117,20	0,00 %
10.1.18	94674	SINAPI	JOELHO 90 GRAUS, PVC, SOLDÁVEL, DN 32 MM INSTALADO EM RESERVAÇÃO PREDIAL DE ÁGUA - FORNECIMENTO E INSTALAÇÃO. AF_04/2024	UN	2	7,30	8,94	17,88	0,00 %
10.1.19	105190	SINAPI	TE DE REDUÇÃO, PVC, SOLDÁVEL, 90 GRAUS, DN 50 MM X 32 MM, INSTALADO EM RESERVAÇÃO PREDIAL DE ÁGUA - FORNECIMENTO E INSTALAÇÃO. AF_04/2024	UN	1	25,93	31,76	31,76	0,00 %
10.1.20	111164	SBC	ESCADA MARINHEIRO ACO 1" 8 DEGRAUS PINT.ESMALTE GRAFITE	UN	1	2.651,39	3.247,16	3.247,16	0,12 %
10.1.21	12371	ORSE	Estrutura metálica em aço p/ Mezaninos e Plataformas, vão livre até 6,00m, Chapa Xadrez 1/8", área superior a 50 m2, sobrecarga 300 kg/m2, pintura 01 demão de epoxi fundo óxido de ferro + 02 demãos de esmalte epoxi branco. Rev 03_03/2022	m²	1,5	836,91	1.024,96	1.537,44	0,05 %
10.2			INSTALAÇÕES ELÉTRICAS - DISTRIBUIÇÃO					59.107,95	2,10 %
10.2.1	PE003	Próprio	ENTRADA DE ENERGIA ELÉTRICA, AÉREA, TRIFÁSICA, COM CAIXA DE EMBUTIR, CABO DE 25 MM2 E POSTE DE CONCRETO (NÃO INCLUSO DISJUNTOR). AF_07/2020 BASEADO NO SINAPI (101512)	UN	1	2.571,65	3.149,50	3.149,50	0,11 %
10.2.2	C1130	SEINFRA	DISJUNTOR TRIPOLAR EM QUADRO DE DISTRIBUIÇÃO 70A	UN	1	148,03	181,29	181,29	0,01 %
10.2.3	91927	SINAPI	CABO DE COBRE FLEXÍVEL ISOLADO, 2,5 MM², ANTI-CHAMA 0,6/1,0 KV, PARA CIRCUITOS TERMINAIS - FORNECIMENTO E INSTALAÇÃO. AF_03/2023	M	59,61	5,33	6,53	389,25	0,01 %
10.2.4	91929	SINAPI	CABO DE COBRE FLEXÍVEL ISOLADO, 4 MM², ANTI-CHAMA 0,6/1,0 KV, PARA CIRCUITOS TERMINAIS - FORNECIMENTO E INSTALAÇÃO. AF_03/2023	M	83,13	7,91	9,69	805,53	0,03 %
10.2.5	91931	SINAPI	CABO DE COBRE FLEXÍVEL ISOLADO, 6 MM², ANTI-CHAMA 0,6/1,0 KV, PARA CIRCUITOS TERMINAIS - FORNECIMENTO E INSTALAÇÃO. AF_03/2023	M	51,94	11,21	13,73	713,14	0,03 %

Prefeitura Municipal de Santa Luzia
CNPJ: 09.090.689/0001-67

10.2.6	91935	SINAPI	CABO DE COBRE FLEXÍVEL ISOLADO, 16 MM², ANTI-CHAMA 0,6/1,0 KV, PARA CIRCUITOS TERMINAIS - FORNECIMENTO E INSTALAÇÃO. AF_03/2023	M	458,81	28,25	34,60	15.874,83	0,57 %
10.2.7	92984	SINAPI	CABO DE COBRE FLEXÍVEL ISOLADO, 25 MM², ANTI-CHAMA 0,6/1,0 KV, PARA REDE ENTERRADA DE DISTRIBUIÇÃO DE ENERGIA ELÉTRICA - FORNECIMENTO E INSTALAÇÃO. AF_12/2021	M	647,68	31,60	38,70	25.065,22	0,89 %
10.2.8	055782	SBC	CAIXA DE PASSAGEM EM ALVENARIA 30x30cm	UN	3	227,04	278,06	834,18	0,03 %
10.2.9	6410	ORSE	Tampa de concreto para caixas de passagem 0,40x0,40mx0,07m	un	3	27,28	33,41	100,23	0,00 %
10.2.10	93653	SINAPI	DISJUNTOR MONOPOLAR TIPO DIN, CORRENTE NOMINAL DE 10A - FORNECIMENTO E INSTALAÇÃO. AF_10/2020	UN	1	10,65	13,04	13,04	0,00 %
10.2.11	93654	SINAPI	DISJUNTOR MONOPOLAR TIPO DIN, CORRENTE NOMINAL DE 16A - FORNECIMENTO E INSTALAÇÃO. AF_10/2020	UN	1	10,65	13,04	13,04	0,00 %
10.2.12	93655	SINAPI	DISJUNTOR MONOPOLAR TIPO DIN, CORRENTE NOMINAL DE 20A - FORNECIMENTO E INSTALAÇÃO. AF_10/2020	UN	4	11,52	14,11	56,44	0,00 %
10.2.13	93656	SINAPI	DISJUNTOR MONOPOLAR TIPO DIN, CORRENTE NOMINAL DE 25A - FORNECIMENTO E INSTALAÇÃO. AF_10/2020	UN	2	12,37	15,15	30,30	0,00 %
10.2.14	93657	SINAPI	DISJUNTOR MONOPOLAR TIPO DIN, CORRENTE NOMINAL DE 32A - FORNECIMENTO E INSTALAÇÃO. AF_07/2025	UN	1	13,82	16,93	16,93	0,00 %
10.2.15	93659	SINAPI	DISJUNTOR MONOPOLAR TIPO DIN, CORRENTE NOMINAL DE 50A - FORNECIMENTO E INSTALAÇÃO. AF_07/2025	UN	1	22,51	27,57	27,57	0,00 %
10.2.16	12453	ORSE	Disjuntor tipo DIN/IEC, tripolar 63A, 10KA, Curva C	un	2	223,33	273,51	547,02	0,02 %
10.2.17	00039472	SINAPI	DISPOSITIVO DPS CLASSE II, 1 POLO, TENSAO MAXIMA DE 275 V, CORRENTE MAXIMA DE *90* KA (TIPO AC)	UN	3	157,53	192,93	578,79	0,02 %
10.2.18	00039457	SINAPI	DISPOSITIVO DR, 4 POLOS, SENSIBILIDADE DE 30 MA, CORRENTE DE 63 A, TIPO AC	UN	1	150,73	184,60	184,60	0,01 %
10.2.19	91864	SINAPI	ELETRODUTO RÍGIDO ROSCÁVEL, PVC, DN 32 MM (1"), PARA CIRCUITOS TERMINAIS, INSTALADO EM FORRO - FORNECIMENTO E INSTALAÇÃO. AF_03/2023	M	160,43	15,49	18,97	3.043,36	0,11 %
10.2.20	95727	SINAPI	ELETRODUTO RÍGIDO SOLDÁVEL, PVC, DN 25 MM (3/4"), APARENTE - FORNECIMENTO E INSTALAÇÃO. AF_10/2022	M	100,27	19,84	24,30	2.436,56	0,09 %
10.2.21	95728	SINAPI	ELETRODUTO RÍGIDO SOLDÁVEL, PVC, DN 32 MM (1"), APARENTE - FORNECIMENTO E INSTALAÇÃO. AF_10/2022	M	160,43	25,69	31,46	5.047,13	0,18 %
11			SERVIÇOS FINAIS (RECURSOS CAIXA)					11.350,00	0,40 %
11.1	9537	SINAPI	LIMPEZA FINAL DA OBRA	m²	2500	3,71	4,54	11.350,00	0,40 %



Obra
**CONSTRUÇÃO DO ESTÁDIO MUNICIPAL COM GRAMA NATURAL - PROJETO
ADAPTADO DO MINISTÉRIO DO ESPORTE**

Bancos
SINAPI - 12/2025 - Paraíba
SBC - 01/2026 - Paraíba
ORSE - 11/2025 - Sergipe
SEINFRA - 028 - Ceará

B.D.I.
22,47%

Encargos Sociais
Não Desonerado:
Horista: 114,59%
Mensalista: 70,27%

Planilha Orçamentária Analítica

1 SERVIÇOS PRELIMINARES - GERAIS (RECURSOS CAIXA)								76.969,09		
1.1 PLACA DE OBRA								3.710,64		
1.1.1	Código	Banco	Descrição	Tipo	Und	Quant.	Valor Unit	Total		
Composição	103689	SINAPI	FORNECIMENTO E INSTALAÇÃO DE PLACA DE OBRA COM CHAPA GALVANIZADA E ESTRUTURA DE MADEIRA. AF_03/2022_PS	Sinalização Vertical Viária	m²	1,0000000	467,57	467,57		
Composição Auxiliar	102234	SINAPI	PINTURA IMUNIZANTE PARA MADEIRA, 2 DEMÃOS. AF_01/2021	Pintura em Madeira	m²	0,5000000	24,50	12,25		
Composição Auxiliar	88262	SINAPI	CARPINTEIRO DE FORMAS COM ENCARGOS COMPLEMENTARES	Livro SINAPI: Cálculos e Parâmetros	H	0,3729000	29,98	11,17		
Composição Auxiliar	88316	SINAPI	SERVEANTE COM ENCARGOS COMPLEMENTARES	Livro SINAPI: Cálculos e Parâmetros	H	1,1186000	21,32	23,84		
Insumo	00004509	SINAPI	SARRAFO *2,5 X 10* CM EM PINUS, MISTA OU EQUIVALENTE DA REGIAO - BRUTA	Material	M	3,2083000	6,09	19,53		
Insumo	00004813	SINAPI	PLACA DE OBRA (PARA CONSTRUCAO CIVIL) EM CHAPA GALVANIZADA *N. 22*, ADESIVADA, DE *2,4 X 1,2* M (SEM POSTES PARA FIXACAO)	Material	m²	1,0000000	400,00	400,00		
Insumo	00005065	SINAPI	PREGO DE ACO POLIDO COM CABECA 10 X 10 (7/8 X 17)	Material	KG	0,0113000	42,57	0,48		
Insumo	00005069	SINAPI	PREGO DE ACO POLIDO COM CABECA 17 X 27 (2 1/2 X 11)	Material	KG	0,0132000	22,81	0,30		
					MO sem LS =>	14,96	LS =>	17,15	MO com LS =>	32,11
					Valor do BDI =>	105,06			Valor com BDI =>	572,63
							Quant. =>	6,4800000	Preço Total =>	3.710,64

1.2 MOVIMENTO DE TERRA								59.899,10		
1.2.1	Código	Banco	Descrição	Tipo	Und	Quant.	Valor Unit	Total		
Composição	100575	SINAPI	REGULARIZAÇÃO DE SUPERFÍCIES COM MOTONIVELADORA. AF_09/2024	Aterros, Bases, Sub bases e Imprimações	m²	1,0000000	0,56	0,56		
Composição Auxiliar	5932	SINAPI	MOTONIVELADORA POTÊNCIA BÁSICA LÍQUIDA (PRIMEIRA MARCHA) 125 HP, PESO BRUTO 13032 KG, LARGURA DA LÂMINA DE 3,7 M - CHP DIURNO. AF_06/2014	Custos Horários Produtivo e Improdutivo dos Equipamentos	CHP	0,0003025	258,64	0,07		
Composição Auxiliar	5934	SINAPI	MOTONIVELADORA POTÊNCIA BÁSICA LÍQUIDA (PRIMEIRA MARCHA) 125 HP, PESO BRUTO 13032 KG, LARGURA DA LÂMINA DE 3,7 M - CHI DIURNO. AF_06/2014	Custos Horários Produtivo e Improdutivo dos Equipamentos	CHI	0,0007318	101,51	0,07		
Composição Auxiliar	88316	SINAPI	SERVEANTE COM ENCARGOS COMPLEMENTARES	Livro SINAPI: Cálculos e Parâmetros	H	0,0010343	21,32	0,02		
Composição Auxiliar	93244	SINAPI	ROLO COMPACTADOR VIBRATÓRIO PÉ DE CARNEIRO PARA SOLOS, POTÊNCIA 80 HP, PESO OPERACIONAL SEM/COM LASTRO 7,4 / 8,8 T, LARGURA DE TRABALHO 1,68 M - CHI DIURNO. AF_02/2016	Custos Horários Produtivo e Improdutivo dos Equipamentos	CHI	0,0060957	67,12	0,40		
					MO sem LS =>	0,07	LS =>	0,09	MO com LS =>	0,16
					Valor do BDI =>	0,13			Valor com BDI =>	0,69
							Quant. =>	#####	Preço Total =>	16.561,86

1.2.2										
1.2.2	Código	Banco	Descrição	Tipo	Und	Quant.	Valor Unit	Total		
Composição	74155/001	SINAPI	ESCAVAÇÃO E TRANSPORTE DE MATERIAL DE 1A CAT DMT 50M COM TRATOR SOBRE ESTEIRAS 347 HP COM LAMINA E ESCARIFICADOR	MOVT - MOVIMENTO DE TERRA	m³	1,0000000	2,55	2,55		
Composição Auxiliar	5855	SINAPI	TRATOR DE ESTEIRAS, POTÊNCIA 347 HP, PESO OPERACIONAL 38,5 T, COM LÂMINA 8,70 M3 - CHP DIURNO. AF_06/2014	Custos Horários Produtivo e Improdutivo dos Equipamentos	CHP	0,0034483	719,64	2,48		
Composição Auxiliar	88316	SINAPI	SERVEANTE COM ENCARGOS COMPLEMENTARES	Livro SINAPI: Cálculos e Parâmetros	H	0,0034483	21,32	0,07		
					MO sem LS =>	0,06	LS =>	0,06	MO com LS =>	0,12
					Valor do BDI =>	0,57			Valor com BDI =>	3,12
							Quant. =>	#####	Preço Total =>	43.337,24

1.3 INSTALAÇÕES PROVISÓRIAS								13.359,35
1.3.1	Código	Banco	Descrição	Tipo	Und	Quant.	Valor Unit	Total
Composição	93208	SINAPI	EXECUÇÃO DE ALMOXARIFADO EM CANTEIRO DE OBRA EM CHAPA DE MADEIRA COMPENSADA, INCLUSO PRATELEIRAS. AF_02/2016	CANT - CANTEIRO DE OBRAS	m²	1,0000000	843,02	843,02
Composição Auxiliar	101165	SINAPI	ALVENARIA DE EMBASAMENTO COM BLOCO ESTRUTURAL DE CONCRETO, DE 14X19X29CM E ARGAMASSA DE ASSENTAMENTO COM PREPARO EM BETONEIRA. AF_05/2020	Alvenarias Diversas	m³	0,0269000	1.096,91	29,50
Composição Auxiliar	101876	SINAPI	QUADRO DE DISTRIBUIÇÃO DE ENERGIA EM PVC, DE EMBUTIR, SEM BARRAMENTO, PARA 6 DISJUNTORES - FORNECIMENTO E INSTALAÇÃO. AF_07/2025	Instalações Elétricas - Quadros, Cabos, Disjuntores, Contatores e Barramentos Blindados	UN	0,0252000	130,10	3,27
Composição Auxiliar	101891	SINAPI	DISJUNTOR MONOPOLAR TIPO NEMA, CORRENTE NOMINAL DE 35 ATÉ 50A - FORNECIMENTO E INSTALAÇÃO. AF_10/2020	Instalações Elétricas - Quadros, Cabos, Disjuntores, Contatores e Barramentos Blindados	UN	0,0504000	25,15	1,26
Composição Auxiliar	88262	SINAPI	CARPINTEIRO DE FORMAS COM ENCARGOS COMPLEMENTARES	Livro SINAPI: Cálculos e Parâmetros	H	0,9794000	29,98	29,36
Composição Auxiliar	88489	SINAPI	PINTURA LÁTEX ACRÍLICA PREMIUM, APLICAÇÃO MANUAL EM PAREDES, DUAS DEMÃOS. AF_04/2023	Pintura Interna	m²	3,7457000	12,91	48,35
Composição Auxiliar	91170	SINAPI	FIXAÇÃO DE TUBOS HORIZONTAIS DE PVC ÁGUA, PVC ESGOTO, PVC ÁGUA PLUVIAL, CPVC, PPR, COBRE OU AÇO, DIÂMETROS MENORES OU IGUAIS A 40 MM, COM ABRAÇADEIRA METÁLICA RÍGIDA TIPO U PERFIL 1 1/4", FIXADA EM PERFILADO EM LAJE. AF_09/2023_PS	Rasgos e Fixações	M	0,2518000	10,45	2,63
Composição Auxiliar	91173	SINAPI	FIXAÇÃO DE TUBOS VERTICAIS DE PVC ÁGUA, PVC ESGOTO, PVC ÁGUA PLUVIAL, CPVC, PPR, COBRE OU AÇO, DIÂMETROS MENORES OU IGUAIS A 40 MM, COM ABRAÇADEIRA METÁLICA RÍGIDA TIPO U PERFIL 1 1/4", FIXADA EM PERFILADO EM PAREDE. AF_09/2023_PS	Rasgos e Fixações	M	0,2266000	3,89	0,88
Composição Auxiliar	91341	SINAPI	PORTA EM ALUMÍNIO DE ABRIR TIPO VENEZIANA COM GUARNIÇÃO, FIXAÇÃO COM PARAFUSOS - FORNECIMENTO E INSTALAÇÃO. AF_12/2019	Esquadrias - Portas	m²	0,0634000	728,58	46,19

Composição Auxiliar	91862	SINAPI	ELETRODUTO RÍGIDO ROSCÁVEL, PVC, DN 20 MM (1/2"), PARA CIRCUITOS TERMINAIS, INSTALADO EM FORRO - FORNECIMENTO E INSTALAÇÃO. AF_03/2023	Instalações Elétricas - Eletrodutos Embutidos, Cabos, Caixas, Tomadas e Interruptores	M	0,2518000	9,63	2,42			
Composição Auxiliar	91870	SINAPI	ELETRODUTO RÍGIDO ROSCÁVEL, PVC, DN 20 MM (1/2"), PARA CIRCUITOS TERMINAIS, INSTALADO EM PAREDE - FORNECIMENTO E INSTALAÇÃO. AF_03/2023	Instalações Elétricas - Eletrodutos Embutidos, Cabos, Caixas, Tomadas e Interruptores	M	0,2266000	12,52	2,83			
Composição Auxiliar	91911	SINAPI	CURVA 90 GRAUS PARA ELETRODUTO, PVC, ROSCÁVEL, DN 20 MM (1/2"), PARA CIRCUITOS TERMINAIS, INSTALADA EM PAREDE - FORNECIMENTO E INSTALAÇÃO. AF_03/2023	Instalações Elétricas - Eletrodutos Embutidos, Cabos, Caixas, Tomadas e Interruptores	UN	0,0755000	15,10	1,14			
Composição Auxiliar	91924	SINAPI	CABO DE COBRE FLEXÍVEL ISOLADO, 1,5 MM², ANTI-CHAMA 450/750 V, PARA CIRCUITOS TERMINAIS - FORNECIMENTO E INSTALAÇÃO. AF_03/2023	Instalações Elétricas - Eletrodutos Embutidos, Cabos, Caixas, Tomadas e Interruptores	M	0,6219000	3,23	2,00			
Composição Auxiliar	91926	SINAPI	CABO DE COBRE FLEXÍVEL ISOLADO, 2,5 MM², ANTI-CHAMA 450/750 V, PARA CIRCUITOS TERMINAIS - FORNECIMENTO E INSTALAÇÃO. AF_03/2023	Instalações Elétricas - Eletrodutos Embutidos, Cabos, Caixas, Tomadas e Interruptores	M	0,6798000	4,72	3,20			
Composição Auxiliar	91937	SINAPI	CAIXA OCTOGONAL 3" X 3". PVC, INSTALADA EM LAJE - FORNECIMENTO E INSTALAÇÃO. AF_03/2023	Instalações Elétricas - Eletrodutos Embutidos, Cabos, Caixas, Tomadas e Interruptores	UN	0,1259000	13,48	1,69			
Composição Auxiliar	92000	SINAPI	TOMADA BAIXA DE EMBUTIR (1 MÓDULO), 2P+T 10 A, INCLUINDO SUPORTE E PLACA - FORNECIMENTO E INSTALAÇÃO. AF_03/2023	Instalações Elétricas - Eletrodutos Embutidos, Cabos, Caixas, Tomadas e Interruptores	UN	0,0504000	29,76	1,49			
Composição Auxiliar	92025	SINAPI	INTERRUPTOR SIMPLES (1 MÓDULO) COM 2 TOMADAS DE EMBUTIR 2P+T 10 A, INCLUINDO SUPORTE E PLACA - FORNECIMENTO E INSTALAÇÃO. AF_03/2023	Instalações Elétricas - Eletrodutos Embutidos, Cabos, Caixas, Tomadas e Interruptores	UN	0,0252000	68,24	1,71			
Composição Auxiliar	92543	SINAPI	TRAMA DE MADEIRA COMPOSTA POR TERÇAS PARA TELHADOS DE ATÉ 2 ÁGUAS PARA TELHA ONDULADA DE FIBROCIMENTO, METÁLICA, PLÁSTICA OU TERMOACÚSTICA, INCLUSO TRANSPORTE VERTICAL. AF_07/2019	Estrutura e Trama para Cobertura	m²	1,4396000	24,32	35,01			
Composição Auxiliar	93358	SINAPI	ESCAVAÇÃO MANUAL DE VALA. AF_09/2024	Escavação de Valas	m³	0,0262000	84,33	2,20			
Composição Auxiliar	93382	SINAPI	REATERRO MANUAL DE VALAS, COM COMPACTADOR DE SOLOS DE PERCUSSÃO. AF_08/2023	Aterro e Reaterro de Valas	m³	0,0067000	25,32	0,16			
Composição Auxiliar	94210	SINAPI	TELHAMENTO COM TELHA ONDULADA DE FIBROCIMENTO E = 6 MM, COM RECOBRIMENTO LATERAL DE 1 1/4 DE ONDA PARA TELhado COM INCLINAÇÃO MÁXIMA DE 10°, COM ATÉ 2 ÁGUAS, INCLUSO IÇAMENTO. AF_07/2019	Telhamento para Cobertura	m²	1,4396000	67,61	97,33			
Composição Auxiliar	94559	SINAPI	JANELA DE AÇO TIPO BASCULANTE PARA VIDROS, COM BATENTE, FERRAGENS E PINTURA ANTICORROSIVA, EXCLUSIVE VIDROS, ACABAMENTO, ALIZAR E CONTRAMARCO, FIXAÇÃO COM ARGAMASSA. FORNECIMENTO E INSTALAÇÃO. AF_11/2024	Esquadrias - Janelas	m²	0,0755000	683,53	51,60			
Composição Auxiliar	95240	SINAPI	LASTRO DE CONCRETO MAGRO, APLICADO EM PISOS, LAJES SOBRE SOLO OU RADIERS, ESPESSURA DE 3 CM. AF_01/2024	Lastro	m²	0,0060000	19,51	0,11			
Composição Auxiliar	95241	SINAPI	LASTRO DE CONCRETO MAGRO, APLICADO EM PISOS, LAJES SOBRE SOLO OU RADIERS, ESPESSURA DE 5 CM. AF_01/2024	Lastro	m²	1,4396000	37,68	54,24			
Composição Auxiliar	95805	SINAPI	CONDULETE DE PVC, TIPO B, PARA ELETRODUTO DE PVC SOLDÁVEL DN 25 MM (3/4"), APARENTE - FORNECIMENTO E INSTALAÇÃO. AF_10/2022	Instalações Elétricas - Eletrodutos, Conexões e Conduletes Aparentes	UN	0,0504000	18,13	0,91			
Composição Auxiliar	95811	SINAPI	CONDULETE DE PVC, TIPO LB, PARA ELETRODUTO DE PVC SOLDÁVEL DN 25 MM (3/4"), APARENTE - FORNECIMENTO E INSTALAÇÃO. AF_10/2022	Instalações Elétricas - Eletrodutos, Conexões e Conduletes Aparentes	UN	0,0252000	14,06	0,35			
Composição Auxiliar	98441	SINAPI	PAREDE DE MADEIRA COMPENSADA PARA CONSTRUÇÃO TEMPORÁRIA EM CHAPA SIMPLES, EXTERNA, SEM VÃO. AF_03/2024	Instalações para Canteiros de Obras	m²	0,3517000	89,23	31,38			
Composição Auxiliar	98443	SINAPI	PAREDE DE MADEIRA COMPENSADA PARA CONSTRUÇÃO TEMPORÁRIA EM CHAPA SIMPLES, INTERNA, SEM VÃO. AF_03/2024	Instalações para Canteiros de Obras	m²	0,0281000	67,60	1,89			
Composição Auxiliar	98445	SINAPI	PAREDE DE MADEIRA COMPENSADA PARA CONSTRUÇÃO TEMPORÁRIA EM CHAPA SIMPLES, EXTERNA, COM ÁREA LÍQUIDA MAIOR OU IGUAL A 6 M², COM VÃO. AF_03/2024	Instalações para Canteiros de Obras	m²	0,5495000	108,07	59,38			
Composição Auxiliar	98446	SINAPI	PAREDE DE MADEIRA COMPENSADA PARA CONSTRUÇÃO TEMPORÁRIA EM CHAPA SIMPLES, EXTERNA, COM ÁREA LÍQUIDA MENOR QUE 6 M², COM VÃO. AF_03/2024	Instalações para Canteiros de Obras	m²	0,4284000	142,09	60,87			
Composição Auxiliar	98447	SINAPI	PAREDE DE MADEIRA COMPENSADA PARA CONSTRUÇÃO TEMPORÁRIA EM CHAPA SIMPLES, INTERNA, COM ÁREA LÍQUIDA MAIOR OU IGUAL A 6 M², COM VÃO. AF_03/2024	Instalações para Canteiros de Obras	m²	0,0439000	83,08	3,64			
Composição Auxiliar	98448	SINAPI	PAREDE DE MADEIRA COMPENSADA PARA CONSTRUÇÃO TEMPORÁRIA EM CHAPA SIMPLES, INTERNA, COM ÁREA LÍQUIDA MENOR QUE 6 M², COM VÃO. AF_03/2024	Instalações para Canteiros de Obras	m²	0,0342000	111,31	3,80			
Composição Auxiliar	97586	SINAPI	LUMINÁRIA TIPO CALHA, DE SOBREPOR, COM 2 LÂMPADAS TUBULARES FLUORESCENTES DE 36 W, COM REATOR DE PARTIDA RÁPIDA - FORNECIMENTO E INSTALAÇÃO. AF_02/2020	INEL - INSTALAÇÃO ELÉTRICA/ELETRIFICAÇÃO E ILUMINAÇÃO EXTERNA	UN	0,1007000	157,43	15,85			
Composição Auxiliar	97593	SINAPI	LUMINÁRIA TIPO SPOT, DE SOBREPOR, COM 1 LÂMPADA FLUORESCENTE DE 15 W, SEM REATOR - FORNECIMENTO E INSTALAÇÃO. AF_02/2020	INEL - INSTALAÇÃO ELÉTRICA/ELETRIFICAÇÃO E ILUMINAÇÃO EXTERNA	UN	0,0252000	139,06	3,50			
Composição Auxiliar	97611	SINAPI	LÂMPADA COMPACTA FLUORESCENTE DE 15 W, BASE E27 - FORNECIMENTO E INSTALAÇÃO. AF_02/2020	INEL - INSTALAÇÃO ELÉTRICA/ELETRIFICAÇÃO E CANT - CANTEIRO DE OBRAS	UN	0,0252000	24,24	0,61			
Composição Auxiliar	98442	SINAPI	PAREDE DE MADEIRA COMPENSADA PARA CONSTRUÇÃO TEMPORÁRIA EM CHAPA SIMPLES, EXTERNA, COM ÁREA LÍQUIDA MENOR QUE 6 M², SEM VÃO. AF_05/2018	CANT - CANTEIRO DE OBRAS	m²	0,4048000	125,28	50,71			
Composição Auxiliar	98444	SINAPI	PAREDE DE MADEIRA COMPENSADA PARA CONSTRUÇÃO TEMPORÁRIA EM CHAPA SIMPLES, INTERNA, COM ÁREA LÍQUIDA MENOR QUE 6 M², SEM VÃO. AF_05/2018	CANT - CANTEIRO DE OBRAS	m²	0,0323000	104,90	3,38			
Insumo	00004513	SINAPI	CAIBRO 5 X 5 CM EM PINUS, MISTA OU EQUIVALENTE DA REGIAO - BRUTA	Material	M	3,4844000	8,45	29,44			
Insumo	00006193	SINAPI	TABUA NAO APARELHADA *2.5 X 20* CM, EM MACARANDUBA/MASSARANDUBA, ANGELIM OU EQUIVALENTE DA REGIAO - BRUTA	Material	M	3,9174000	16,13	63,18			
Insumo	00010886	SINAPI	EXTINTOR DE INCENDIO PORTATIL COM CARGA DE AGUA PRESSURIZADA DE 10 L, CLASSE A	Material	UN	0,0252000	262,50	6,61			
Insumo	00010891	SINAPI	EXTINTOR DE INCENDIO PORTATIL COM CARGA DE PO QUIMICO SECO (POS) DE 4 KG, CLASSE BC	Material	UN	0,0252000	253,84	6,39			
Insumo	00011455	SINAPI	FERROLHO COM FECHO / TRINCO REDONDO, EM ACO GALVANIZADO / ZINCADO, DE SOBREPOR, COM COMPRIMENTO DE 8" E ESPESSURA MINIMA DA CHAPA DE 1,50 MM	Material	UN	0,0252000	19,87	0,50			
Insumo	00011587	SINAPI	FORRO DE PVC LISO, BRANCO, REGUA DE 10 CM, ESPESSURA APROXIMADA DE 8 MM (COM COLOCACAO / SEM ESTRUTURA METALICA)	Material	m²	1,0000000	82,06	82,06			
					MO sem LS =>	84,74	LS =>	97,11	MO com LS =>	181,85	
					Valor do BDI =>	189,43			Valor com BDI =>	1.032,45	
					Quant. =>	9,0000000	Preço Total =>		9.292,05		

1.3.2	Código	Banco	Descrição	Tipo	Und	Quant.	Valor Unit	Total
-------	--------	-------	-----------	------	-----	--------	------------	-------

Composição	C2850	SEINFRA	INSTALAÇÕES PROVISÓRIAS DE LUZ , FORÇA,TELEFONE E LÓGICA	0	UN	1,0000000	1.676,69	1.676,69
Insumo	10125	SEINFRA	ARMAÇÃO REX TRIFASICA COM ROLDANA	Material	UN	1,0000000	81,86	81,86
Insumo	10355	SEINFRA	CABO ISOLADO PVC 750V 10MM2	Material	M	60,0000000	9,33	559,80
Insumo	10840	SEINFRA	CONECTOR SPLIT-BOLT P/CABO 10MM2	Material	UN	4,0000000	6,02	24,08
Insumo	10952	SEINFRA	CURVA DE PVC RIGIDO PARA ELETRODUTO DE 1"	Material	UN	2,0000000	4,14	8,28
Insumo	11070	SEINFRA	ELETRODUTO DE PVC RIGIDO 1"	Material	M	6,0000000	7,14	42,84
Insumo	11406	SEINFRA	LUVA DE PVC RIGIDO PARA ELETRODUTO 1"	Material	UN	2,0000000	1,65	3,30
Insumo	12352	SEINFRA	HASTE DE ATERRAMENTO COPERWELD 5/8" x 2.40M	Material	UN	1,0000000	53,28	53,28
Insumo	12383	SEINFRA	NOFUSE DE 70 A.	Material	UN	1,0000000	29,15	29,15
Insumo	12405	SEINFRA	POSTE DE CONCRETO DUPLO T (150/9), RESISTÊNCIA NOMINAL 150KG, H=9,00M, PESO APROXIMADO 470KG	Material	UN	1,0000000	601,70	601,70
Insumo	12413	SEINFRA	QUADRO DE MEDIÇÃO TRIFASICA EM POSTE	Material	UN	1,0000000	272,40	272,40
				MO sem LS =>		0,00		0,00
				Valor do BDI =>		376,75		2.053,44
					LS =>	0,00		0,00
							MO com LS =>	0,00
							Valor com BDI =>	2.053,44
					Quant. =>	1,0000000	Preço Total =>	2.053,44

1.3.3	Código	Banco	Descrição	Tipo	Und	Quant.	Valor Unit	Total
Composição	C2851	SEINFRA	INSTALAÇÕES PROVISÓRIAS DE ÁGUA	0	UN	1,0000000	1.381,56	1.381,56
Composição Auxiliar	C0836	SEINFRA	CONCRETO NÃO ESTRUTURAL PREPARO MANUAL	0	m³	0,1250000	520,88	65,11
Insumo	10020	SEINFRA	ADAPTADOR SOLDÁVEL C/FLANGE P/CX D'ÁGUA 32x1"	Material	UN	1,0000000	19,69	19,69
Insumo	10403	SEINFRA	CAGECE - LIGAÇÃO DE ÁGUA	Material	UN	1,0000000	100,79	100,79
Insumo	10405	SEINFRA	CAIBRO DE 2"x1"	Material	M	10,0000000	6,40	64,00
Insumo	10498	SEINFRA	CARPINTEIRO	Mão de Obra	H	8,0000000	26,86	214,88
Insumo	I10268	SEINFRA	CAIXA D'ÁGUA DE POLIETILENO DE 1000 L, COM TAMPÁ	Material	UN	0,5000000	584,75	292,37
Insumo	I2201	SEINFRA	TUBO PVC SOLDÁVEL DE 32MM (1')	Material	M	4,0000000	8,56	34,24
Insumo	I2367	SEINFRA	LINHA DE MADEIRA DE LEI DE 6"x3"	Material	M	10,0000000	34,54	345,40
Insumo	I2369	SEINFRA	LINHA EM MADEIRA DE LEI DE 4"x2"	Material	M	5,0000000	15,18	75,90
Insumo	I2410	SEINFRA	PREGO 18X27 (2.1/2" x 10) (APROXIMADAMENTE 198UN/KG)	Material	KG	0,5000000	14,20	7,10
Insumo	I2543	SEINFRA	SERVENTE	Mão de Obra	H	8,0000000	20,26	162,08
				MO sem LS =>		187,46		402,28
				Valor do BDI =>		310,44		1.692,00
					LS =>	214,82		0,00
							MO com LS =>	0,00
							Valor com BDI =>	1.692,00
					Quant. =>	1,0000000	Preço Total =>	1.692,00

1.3.4	Código	Banco	Descrição	Tipo	Und	Quant.	Valor Unit	Total
Composição	C2849	SEINFRA	INSTALAÇÕES PROVISÓRIAS DE ESGOTO	0	UN	1,0000000	262,81	262,81
Insumo	I0402	SEINFRA	CAGECE - LIGAÇÃO DE ESGOTO	Material	UN	1,0000000	262,81	262,81
				MO sem LS =>		0,00		0,00
				Valor do BDI =>		59,05		321,86
					LS =>	0,00		0,00
							MO com LS =>	0,00
							Valor com BDI =>	321,86
					Quant. =>	1,0000000	Preço Total =>	321,86

2	Código	Banco	Descrição	Tipo	Und	Quant.	Valor Unit	Total
			MURADA DE CONTORNO (RECURSOS CAIXA)					297.975,88
2.1	Código	Banco	Descrição	Tipo	Und	Quant.	Valor Unit	Total
Composição	4816	ORSE	Locação de muro, inclusive execução de gabarito de madeira	Locação de Edificações	m	1,0000000	1,13	1,13
Composição Auxiliar	10549	ORSE	Encargos Complementares - Servente	Provisórios	h	0,0080000	3,86	0,03
Composição Auxiliar	10551	ORSE	Encargos Complementares - Carpinteiro	Provisórios	h	0,0080000	3,81	0,03
Insumo	00000345/SIN	ORSE	Arame galvanizado 18 bwg, d = 1,24mm (0,009 kg/m)	Material	kg	0,0040000	35,66	0,14
Insumo	00001213/SIN	ORSE	Carpinteiro de formas para concreto (horista)	Mão de Obra	h	0,0080000	20,44	0,16
Insumo	00005067/SIN	ORSE	Prego de aço polido com cabeça 16 x 24 (2 1/4 x 12)	Material	kg	0,0024000	18,01	0,04
Insumo	00006111/SIN	ORSE	Servente de obras (horista)	Mão de Obra	h	0,0080000	14,58	0,11
Insumo	00010567/SIN	ORSE	Tabua "2,5 x 23" cm em pinus, mista ou equivalente da regioa - bruta	Material	m	0,0220000	12,95	0,28
Insumo	1569	ORSE	Madeira mista serrada (barrote) 6 x 6cm - 0,0036 m³/m (angelim, louro)	Material	m	0,0180000	6,69	0,12
Insumo	48	ORSE	Auxiliar topografia - SICRO	Mão de Obra	h	0,0040000	21,66	0,08
Insumo	70	ORSE	Topógrafo - SICRO	Mão de Obra	h	0,0040000	36,76	0,14
				MO sem LS =>		0,23		0,49
				Valor do BDI =>		0,25		1,38
					LS =>	0,26		0,49
							MO com LS =>	0,49
							Valor com BDI =>	1,38
					Quant. =>	700,0000000	Preço Total =>	966,00

2.2	Código	Banco	Descrição	Tipo	Und	Quant.	Valor Unit	Total
Composição	C1804	SEINFRA	MURO DIVISÓRIO C/BLOCOS DE CONCRETO 14x19x39 CM, H=1.80M, SOBRE SAPATA CORRIDA DE CONCRETO FCK = 13,5 MPa E PILARES DE CONCRETO	MUROS	M	1,0000000	286,78	286,78
Insumo	10040	SEINFRA	AJUDANTE DE ARMADOR/FERREIRO	Mão de Obra	H	0,4200000	21,10	8,86
Insumo	I0103	SEINFRA	ARAME RECOZIDO N.18 BWG	Material	KG	0,1100000	16,53	1,81
Insumo	I0109	SEINFRA	AREIA MEDIA	Material	m³	0,0880000	83,58	7,35

Insumo	Código	Banco	Descrição	Tipo	Und	Quant.	Valor Unit	Total		
Insumo	10121	SEINFRA	ARMADOR/FERREIRO	Mão de Obra	H	0,4200000	26,86	11,28		
Insumo	10163	SEINFRA	AÇO CA-50	Material	KG	6,0000000	7,10	42,60		
Insumo	10231	SEINFRA	BLOCO DE CONCRETO 14x19x39cm - VEDAÇÃO	Material	UN	24,0000000	3,23	77,52		
Insumo	10280	SEINFRA	BRITA	Material	m³	0,0380000	100,50	3,81		
Insumo	10441	SEINFRA	CAL HIDRATADA	Material	KG	4,0000000	0,96	3,84		
Insumo	10805	SEINFRA	CIMENTO PORTLAND	Material	KG	36,0000000	0,71	25,56		
Insumo	11605	SEINFRA	PEDRISCO	Material	m³	0,0163000	100,50	1,63		
Insumo	11916	SEINFRA	TABUA DE 1" DE 3A. - L = 30cm	Material	M	1,3400000	12,77	17,11		
Insumo	12391	SEINFRA	PEDREIRO	Mão de Obra	H	1,3700000	26,86	36,79		
Insumo	12543	SEINFRA	SERVEANTE	Mão de Obra	H	2,4000000	20,26	48,62		
				MO sem LS =>		49,19	LS =>	56,36	MO com LS =>	105,55
				Valor do BDI =>		64,44			Valor com BDI =>	351,22
						Quant. =>	609,6500000	Preço Total =>	214.121,27	

2.3	Código	Banco	Descrição	Tipo	Und	Quant.	Valor Unit	Total		
Composição	100701	SINAPI	PORTA DE FERRO, DE ABRIR, TIPO GRADE COM CHAPA, COM GUARNIÇÕES. AF_10/2025	Esquadrias - Portas	m²	1,0000000	764,14	764,14		
Composição Auxiliar	88309	SINAPI	PEDREIRO COM ENCARGOS COMPLEMENTARES	Livro SINAPI: Cálculos e Parâmetros	H	1,2695372	26,90	34,15		
Composição Auxiliar	88316	SINAPI	SERVEANTE COM ENCARGOS COMPLEMENTARES	Livro SINAPI: Cálculos e Parâmetros	H	0,3587822	21,32	7,64		
Composição Auxiliar	88627	SINAPI	ARGAMASSA TRAÇO 1:0.5:4,5 (EM VOLUME DE CIMENTO, CAL E AREIA MÉDIA ÚMIDA) PARA ASSENTAMENTO DE ALVENARIA, PREPARO MANUAL. AF_08/2019	Argamassas	m³	0,0120000	705,55	8,46		
Insumo	00004930	SINAPI	PORTA DE ABRIR / GIRO, EM GRADIL FERRO, COM BARRA CHATA 3 CM X 1/4", COM REQUADRO E GUARNICAO - COMPLETO - ACABAMENTO NATURAL	Material	m²	1,0000000	713,89	713,89		
				MO sem LS =>		16,24	LS =>	18,61	MO com LS =>	34,85
				Valor do BDI =>		171,70			Valor com BDI =>	935,84
						Quant. =>	26,6700000	Preço Total =>	24.958,85	

2.4	Código	Banco	Descrição	Tipo	Und	Quant.	Valor Unit	Total		
								49.754,76		
2.4.1	Código	Banco	Descrição	Tipo	Und	Quant.	Valor Unit	Total		
Composição	88485	SINAPI	FUNDO SELADOR ACRÍLICO, APLICAÇÃO MANUAL EM PAREDE, UMA DEMÃO. AF_04/2023	Pintura Interna	m²	1,0000000	3,94	3,94		
Composição Auxiliar	88310	SINAPI	PINTOR COM ENCARGOS COMPLEMENTARES	Livro SINAPI: Cálculos e Parâmetros	H	0,0666000	28,58	1,90		
Composição Auxiliar	88316	SINAPI	SERVEANTE COM ENCARGOS COMPLEMENTARES	Livro SINAPI: Cálculos e Parâmetros	H	0,0222000	21,32	0,47		
Insumo	00006085	SINAPI	SELADOR ACRILICO OPACO PREMIUM INTERIOR/EXTERIOR	Material	L	0,1666000	9,45	1,57		
				MO sem LS =>		0,82	LS =>	0,95	MO com LS =>	1,77
				Valor do BDI =>		0,89			Valor com BDI =>	4,83
						Quant. =>	4.389,4800000	Preço Total =>	21.201,19	

2.4.2	Código	Banco	Descrição	Tipo	Und	Quant.	Valor Unit	Total		
Composição	104642	SINAPI	PINTURA LÁTEX ACRÍLICA STANDARD, APLICAÇÃO MANUAL EM PAREDES, DUAS DEMÃOS. AF_04/2023	Pintura Interna	m²	1,0000000	10,62	10,62		
Composição Auxiliar	88310	SINAPI	PINTOR COM ENCARGOS COMPLEMENTARES	Livro SINAPI: Cálculos e Parâmetros	H	0,1631000	28,58	4,66		
Composição Auxiliar	88316	SINAPI	SERVEANTE COM ENCARGOS COMPLEMENTARES	Livro SINAPI: Cálculos e Parâmetros	H	0,0544000	21,32	1,15		
Insumo	00035692	SINAPI	TINTA LATEX ACRILICA STANDARD, COR BRANCA	Material	L	0,2367000	20,34	4,81		
				MO sem LS =>		2,03	LS =>	2,33	MO com LS =>	4,36
				Valor do BDI =>		2,39			Valor com BDI =>	13,01
						Quant. =>	2.194,7400000	Preço Total =>	28.553,57	

2.5	Código	Banco	Descrição	Tipo	Und	Quant.	Valor Unit	Total		
								8.175,00		
2.5.1	Código	Banco	Descrição	Tipo	Und	Quant.	Valor Unit	Total		
Composição	12895	ORSE	Placa de sinalizacao, fotoluminescente, em pvc , rota de fuga	Sinalização Vertical	un	1,0000000	14,12	14,12		
Composição Auxiliar	10549	ORSE	Encargos Complementares - Servente	Provisórios	h	0,2000000	3,86	0,77		
Insumo	00006111/SIN	ORSE	Servente de obras (horista)	Mão de Obra	h	0,2000000	14,58	2,91		
Insumo	13660	ORSE	Placa de sinalizacao, fotoluminescente, em pvc , rota de fuga	Material	un	1,0000000	10,44	10,44		
				MO sem LS =>		1,36	LS =>	1,55	MO com LS =>	2,91
				Valor do BDI =>		3,17			Valor com BDI =>	17,29
						Quant. =>	6,0000000	Preço Total =>	103,74	

2.5.2	Código	Banco	Descrição	Tipo	Und	Quant.	Valor Unit	Total		
Insumo	00039621	SINAPI	BARRA ANTIPANICO DUPLA, CEGA EM LADO OPOSTO, COR CINZA	Material	PAR	1,0000000	1.098,40	1.098,40		
				MO sem LS =>		0,00	LS =>	0,00	MO com LS =>	0,00
				Valor do BDI =>		246,81			Valor com BDI =>	1.345,21
						Quant. =>	6,0000000	Preço Total =>	8.071,26	

3	Código	Banco	Descrição	Tipo	Und	Quant.	Valor Unit	Total
								236.761,91
3.1	SERVIÇOS PRELIMINARES							1.321,60
3.1.1	Código	Banco	Descrição	Tipo	Und	Quant.	Valor Unit	Total

Composição	C1630	SEINFRA	LOCAÇÃO DA OBRA - EXECUÇÃO DE GABARITO	0	m²	1,0000000	7,71	7,71	
Insumo	10101	SEINFRA	ARAME GALVANIZADO N.16 BWG	Material	KG	0,0200000	21,73	0,43	
Insumo	10498	SEINFRA	CARPINTEIRO	Mão de Obra	H	0,1300000	26,86	3,49	
Insumo	11691	SEINFRA	PONTALETE / BARROTE DE 3"x3"	Material	M	0,0400000	16,09	0,64	
Insumo	11724	SEINFRA	PREGO	Material	KG	0,0120000	17,00	0,20	
Insumo	12429	SEINFRA	TABUA DE VIROLA DE 12"x 1"	Material	m²	0,0090000	36,64	0,32	
Insumo	12543	SEINFRA	SERVEANTE	Mão de Obra	H	0,1300000	20,26	2,63	
				MO sem LS =>	2,85	LS =>	3,27	MO com LS =>	6,12
				Valor do BDI =>	1,73			Valor com BDI =>	9,44
						Quant. =>	140,0000000	Preço Total =>	1.321,60

3.2			INFRAESTRUTURA					26.035,90	
3.2.1			FUNDAÇÕES					14.622,65	
3.2.1.1	Código	Banco	Descrição	Tipo	Und	Quant.	Valor Unit	Total	
Composição	96523	SINAPI	ESCAVAÇÃO MANUAL PARA BLOCO DE COROAMENTO OU SAPATA (INCLUINDO ESCAVAÇÃO PARA COLOCAÇÃO DE FÔRMAS). AF_01/2024	Fundações Rasas (Blocos, Sapatas, Vigas Baldrame)	m³	1,0000000	92,62	92,62	
Composição Auxiliar	88309	SINAPI	PEDREIRO COM ENCARGOS COMPLEMENTARES	Livro SINAPI: Cálculos e Parâmetros	H	0,9660000	26,90	25,98	
Composição Auxiliar	88316	SINAPI	SERVEANTE COM ENCARGOS COMPLEMENTARES	Livro SINAPI: Cálculos e Parâmetros	H	3,1260000	21,32	66,64	
				MO sem LS =>	33,15	LS =>	37,98	MO com LS =>	71,13
				Valor do BDI =>	20,81			Valor com BDI =>	113,43
						Quant. =>	34,8800000	Preço Total =>	3.956,44

3.2.1.2	Código	Banco	Descrição	Tipo	Und	Quant.	Valor Unit	Total	
Composição	104737	SINAPI	REATERRO MANUAL DE VALAS, COM PLACA VIBRATÓRIA. AF_08/2023	Aterro e Reaterro de Valas	m³	1,0000000	21,43	21,43	
Composição Auxiliar	5901	SINAPI	CAMINHÃO PIPA 10.000 L TRUCADO, PESO BRUTO TOTAL 23.000 KG, CARGA ÚTIL MÁXIMA 15.935 KG, DISTÂNCIA ENTRE EIXOS 4,8 M, POTÊNCIA 230 CV, INCLUSIVE TANQUE DE AÇO PARA TRANSPORTE DE ÁGUA - CHP DIURNO. AF_06/2014	Custos Horários Produtivo e Improdutivo dos Equipamentos	CHP	0,0054000	309,76	1,67	
Composição Auxiliar	5903	SINAPI	CAMINHÃO PIPA 10.000 L TRUCADO, PESO BRUTO TOTAL 23.000 KG, CARGA ÚTIL MÁXIMA 15.935 KG, DISTÂNCIA ENTRE EIXOS 4,8 M, POTÊNCIA 230 CV, INCLUSIVE TANQUE DE AÇO PARA TRANSPORTE DE ÁGUA - CHI DIURNO. AF_06/2014	Custos Horários Produtivo e Improdutivo dos Equipamentos	CHI	0,0006000	72,72	0,04	
Composição Auxiliar	88316	SINAPI	SERVEANTE COM ENCARGOS COMPLEMENTARES	Livro SINAPI: Cálculos e Parâmetros	H	0,8809000	21,32	18,78	
Composição Auxiliar	91277	SINAPI	PLACA VIBRATÓRIA REVERSÍVEL COM MOTOR 4 TEMPOS A GASOLINA, FORÇA CENTRÍFUGA DE 25 KN (2500 KGF), POTÊNCIA 5,5 CV - CHP DIURNO. AF_08/2015	Custos Horários Produtivo e Improdutivo dos Equipamentos	CHP	0,0942000	9,99	0,94	
				MO sem LS =>	6,66	LS =>	7,64	MO com LS =>	14,30
				Valor do BDI =>	4,82			Valor com BDI =>	26,25
						Quant. =>	30,4400000	Preço Total =>	799,05

3.2.1.3	Código	Banco	Descrição	Tipo	Und	Quant.	Valor Unit	Total	
Composição	104927	SINAPI	FABRICAÇÃO, MONTAGEM E DESMONTAGEM DE FÔRMA PARA SAPATA CORRIDA, EM MADEIRA SERRADA, E=25 MM, 4 UTILIZAÇÕES. AF_01/2024	Fundações Rasas (Blocos, Sapatas, Vigas Baldrame)	m²	1,0000000	86,06	86,06	
Composição Auxiliar	88239	SINAPI	AJUDANTE DE CARPINTEIRO COM ENCARGOS COMPLEMENTARES	Livro SINAPI: Cálculos e Parâmetros	H	0,4830000	22,00	10,62	
Composição Auxiliar	88262	SINAPI	CARPINTEIRO DE FORMAS COM ENCARGOS COMPLEMENTARES	Livro SINAPI: Cálculos e Parâmetros	H	1,0830000	29,98	32,46	
Composição Auxiliar	91692	SINAPI	SERRA CIRCULAR DE BANCADA COM MOTOR ELÉTRICO POTÊNCIA DE 5HP, COM COIFA PARA DISCO 10" - CHP DIURNO. AF_08/2015	Custos Horários Produtivo e Improdutivo dos Equipamentos	CHP	0,0210000	27,97	0,58	
Composição Auxiliar	91693	SINAPI	SERRA CIRCULAR DE BANCADA COM MOTOR ELÉTRICO POTÊNCIA DE 5HP, COM COIFA PARA DISCO 10" - CHI DIURNO. AF_08/2015	Custos Horários Produtivo e Improdutivo dos Equipamentos	CHI	0,0840000	26,70	2,24	
Insumo	00002692	SINAPI	DESMOLDANTE PROTETOR PARA FORMAS DE MADEIRA, DE BASE OLEOSA EMULSIONADA EM AGUA	Material	L	0,0167000	8,64	0,14	
Insumo	00004491	SINAPI	PONTALETE *7,5 X 7,5* CM EM PINUS, MISTA OU EQUIVALENTE DA REGIAO - BRUTA	Material	M	0,8720000	12,01	10,47	
Insumo	00004517	SINAPI	SARRAFO *2,5 X 7,5* CM EM PINUS, MISTA OU EQUIVALENTE DA REGIAO - BRUTA	Material	M	0,6350000	4,20	2,66	
Insumo	00005073	SINAPI	PREGO DE ACO POLIDO COM CABECA 17 X 24 (2 1/4 X 11)	Material	KG	0,0200000	22,81	0,45	
Insumo	00006212	SINAPI	TABUA *2,5 X 30 CM EM PINUS, MISTA OU EQUIVALENTE DA REGIAO - BRUTA	Material	M	1,2100000	19,92	24,10	
Insumo	00040304	SINAPI	PREGO DE ACO POLIDO COM CABECA DUPLA 17 X 27 (2 1/2 X 11)	Material	KG	0,0850000	27,62	2,34	
				MO sem LS =>	17,45	LS =>	20,00	MO com LS =>	37,45
				Valor do BDI =>	19,34			Valor com BDI =>	105,40
						Quant. =>	20,6300000	Preço Total =>	2.174,40

3.2.1.4	Código	Banco	Descrição	Tipo	Und	Quant.	Valor Unit	Total
Composição	104918	SINAPI	ARMAÇÃO DE SAPATA ISOLADA, VIGA BALDRAME E SAPATA CORRIDA UTILIZANDO AÇO CA-50 DE 8 MM - MONTAGEM. AF_01/2024	Fundações Rasas (Blocos, Sapatas, Vigas Baldrame)	KG	1,0000000	13,37	13,37
Composição Auxiliar	88238	SINAPI	AJUDANTE DE ARMADOR COM ENCARGOS COMPLEMENTARES	Livro SINAPI: Cálculos e Parâmetros	H	0,0390000	22,17	0,86
Composição Auxiliar	88245	SINAPI	ARMADOR COM ENCARGOS COMPLEMENTARES	Livro SINAPI: Cálculos e Parâmetros	H	0,1020000	26,70	2,72
Composição Auxiliar	92802	SINAPI	CORTE E DOBRA DE AÇO CA-50, DIÂMETRO DE 8,0 MM. AF_06/2022	Parâmetros	KG	1,0000000	9,08	9,08
Insumo	00039017	SINAPI	ESPACADOR / DISTANCIADOR CIRCULAR COM ENTRADA LATERAL, EM PLÁSTICO, PARA VERGALHAO *4,2 A 12,5* MM, COBRIMENTO 20 MM	Material	UN	0,5030000	0,22	0,11

Insumo	00043132	SINAPI	ARAME RECOZIDO 16 BWG, D = 1,65 MM (0,016 KG/M) OU 18 BWG, D = 1,25 MM (0,01 KG/M)	Material	KG	0,0250000	24,00	0,60	
				MO sem LS =>	1,50	LS =>	1,71	MO com LS =>	3,21
				Valor do BDI =>	3,00			Valor com BDI =>	16,37
						Quant. =>	147,0000000	Preço Total =>	2.406,39

3.2.1.5	Código	Banco	Descrição	Tipo	Und	Quant.	Valor Unit	Total	
Composição	104919	SINAPI	ARMAÇÃO DE SAPATA ISOLADA, VIGA BALDRAME E SAPATA CORRIDA UTILIZANDO AÇO CA-50 DE 10 MM - MONTAGEM. AF_01/2024	Fundações Rasas (Blocos, Sapatas, Vigas Baldrame)	KG	1,0000000	11,89	11,89	
Composição Auxiliar	88238	SINAPI	AJUDANTE DE ARMADOR COM ENCARGOS COMPLEMENTARES	Livro SINAPI: Cálculos e Parâmetros	H	0,0310000	22,17	0,68	
Composição Auxiliar	88245	SINAPI	ARMADOR COM ENCARGOS COMPLEMENTARES	Livro SINAPI: Cálculos e Parâmetros	H	0,0810000	26,70	2,16	
Composição Auxiliar	92803	SINAPI	CORTE E DOBRA DE AÇO CA-50, DIÂMETRO DE 10,0 MM. AF_06/2022	Armação para Estruturas de Concreto Armado	KG	1,0000000	8,37	8,37	
Insumo	00039017	SINAPI	ESPACADOR / DISTANCIADOR CIRCULAR COM ENTRADA LATERAL, EM PLASTICO, PARA VERGALHAO *4,2 A 12,5* MM, COBRIMENTO 20 MM	Material	UN	0,3990000	0,22	0,08	
Insumo	00043132	SINAPI	ARAME RECOZIDO 16 BWG, D = 1,65 MM (0,016 KG/M) OU 18 BWG, D = 1,25 MM (0,01 KG/M)	Material	KG	0,0250000	24,00	0,60	
				MO sem LS =>	1,14	LS =>	1,31	MO com LS =>	2,45
				Valor do BDI =>	2,67			Valor com BDI =>	14,56
						Quant. =>	69,3000000	Preço Total =>	1.009,01

3.2.1.6	Código	Banco	Descrição	Tipo	Und	Quant.	Valor Unit	Total	
Composição	104916	SINAPI	ARMAÇÃO DE SAPATA ISOLADA, VIGA BALDRAME E SAPATA CORRIDA UTILIZANDO AÇO CA-60 DE 5 MM - MONTAGEM. AF_01/2024	Fundações Rasas (Blocos, Sapatas, Vigas Baldrame)	KG	1,0000000	15,77	15,77	
Composição Auxiliar	88238	SINAPI	AJUDANTE DE ARMADOR COM ENCARGOS COMPLEMENTARES	Livro SINAPI: Cálculos e Parâmetros	H	0,0640000	22,17	1,41	
Composição Auxiliar	88245	SINAPI	ARMADOR COM ENCARGOS COMPLEMENTARES	Livro SINAPI: Cálculos e Parâmetros	H	0,1660000	26,70	4,43	
Composição Auxiliar	92800	SINAPI	CORTE E DOBRA DE AÇO CA-60, DIÂMETRO DE 5,0 MM. AF_06/2022	Armação para Estruturas de Concreto Armado	KG	1,0000000	9,15	9,15	
Insumo	00039017	SINAPI	ESPACADOR / DISTANCIADOR CIRCULAR COM ENTRADA LATERAL, EM PLASTICO, PARA VERGALHAO *4,2 A 12,5* MM, COBRIMENTO 20 MM	Material	UN	0,8190000	0,22	0,18	
Insumo	00043132	SINAPI	ARAME RECOZIDO 16 BWG, D = 1,65 MM (0,016 KG/M) OU 18 BWG, D = 1,25 MM (0,01 KG/M)	Material	KG	0,0250000	24,00	0,60	
				MO sem LS =>	2,80	LS =>	3,21	MO com LS =>	6,01
				Valor do BDI =>	3,54			Valor com BDI =>	19,31
						Quant. =>	21,3000000	Preço Total =>	411,30

3.2.1.7	Código	Banco	Descrição	Tipo	Und	Quant.	Valor Unit	Total	
Composição	94962	SINAPI	CONCRETO MAGRO PARA LASTRO, TRAÇO 1:4,5:4,5 (EM MASSA SECA DE CIMENTO/ AREIA MÉDIA/ BRITA 1) - PREPARO MECÂNICO COM BETONEIRA 400 L. AF_05/2021	Produção de Concreto	m³	1,0000000	421,36	421,36	
Composição Auxiliar	88316	SINAPI	SERVEANTE COM ENCARGOS COMPLEMENTARES	Livro SINAPI: Cálculos e Parâmetros	H	2,3433000	21,32	49,95	
Composição Auxiliar	88377	SINAPI	OPERADOR DE BETONEIRA ESTACIONÁRIA/MISTURADOR COM ENCARGOS COMPLEMENTARES	Livro SINAPI: Cálculos e Parâmetros	H	1,4811000	18,40	27,25	
Composição Auxiliar	88830	SINAPI	BETONEIRA CAPACIDADE NOMINAL DE 400 L, CAPACIDADE DE MISTURA 280 L, MOTOR ELÉTRICO TRIFÁSICO POTÊNCIA DE 2 CV, SEM CARREGADOR - CHP DIURNO. AF_05/2023	Custos Horários Produtivo e Improdutivo dos Equipamentos	CHP	0,7623000	1,86	1,41	
Composição Auxiliar	88831	SINAPI	BETONEIRA CAPACIDADE NOMINAL DE 400 L, CAPACIDADE DE MISTURA 280 L, MOTOR ELÉTRICO TRIFÁSICO POTÊNCIA DE 2 CV, SEM CARREGADOR - CHI DIURNO. AF_05/2023	Custos Horários Produtivo e Improdutivo dos Equipamentos	CHI	0,7188000	0,40	0,28	
Insumo	00000370	SINAPI	AREIA MEDIA - POSTO JAZIDA/FORNECEDOR (RETIRADO NA JAZIDA, SEM TRANSPORTE)	Material	m³	0,8269000	139,50	115,35	
Insumo	00001379	SINAPI	CIMENTO PORTLAND COMPOSTO CP II-32	Material	KG	212,0194000	0,80	169,61	
Insumo	00004721	SINAPI	PEDRA BRITADA N. 1 (9,5 A 19 MM) POSTO PEDREIRA/FORNECEDOR, SEM FRETE	Material	m³	0,5782000	99,47	57,51	
				MO sem LS =>	27,42	LS =>	31,41	MO com LS =>	58,83
				Valor do BDI =>	94,68			Valor com BDI =>	516,04
						Quant. =>	0,4600000	Preço Total =>	237,38

3.2.1.8	Código	Banco	Descrição	Tipo	Und	Quant.	Valor Unit	Total	
Composição	94971	SINAPI	CONCRETO FCK = 25MPA, TRAÇO 1:2,3:2,7 (EM MASSA SECA DE CIMENTO/ AREIA MÉDIA/ BRITA 1) - PREPARO MECÂNICO COM BETONEIRA 600 L. AF_05/2021	Produção de Concreto	m³	1,0000000	522,44	522,44	
Composição Auxiliar	88316	SINAPI	SERVEANTE COM ENCARGOS COMPLEMENTARES	Livro SINAPI: Cálculos e Parâmetros	H	1,9792000	21,32	42,19	
Composição Auxiliar	88377	SINAPI	OPERADOR DE BETONEIRA ESTACIONÁRIA/MISTURADOR COM ENCARGOS COMPLEMENTARES	Livro SINAPI: Cálculos e Parâmetros	H	1,2501000	18,40	23,00	
Composição Auxiliar	89225	SINAPI	BETONEIRA CAPACIDADE NOMINAL DE 600 L, CAPACIDADE DE MISTURA 360 L, MOTOR ELÉTRICO TRIFÁSICO POTÊNCIA DE 4 CV, SEM CARREGADOR - CHP DIURNO. AF_05/2023	Custos Horários Produtivo e Improdutivo dos Equipamentos	CHP	0,6434000	5,32	3,42	
Composição Auxiliar	89226	SINAPI	BETONEIRA CAPACIDADE NOMINAL DE 600 L, CAPACIDADE DE MISTURA 360 L, MOTOR ELÉTRICO TRIFÁSICO POTÊNCIA DE 4 CV, SEM CARREGADOR - CHI DIURNO. AF_05/2023	Custos Horários Produtivo e Improdutivo dos Equipamentos	CHI	0,6067000	1,65	1,00	
Insumo	00000370	SINAPI	AREIA MEDIA - POSTO JAZIDA/FORNECEDOR (RETIRADO NA JAZIDA, SEM TRANSPORTE)	Material	m³	0,7275000	139,50	101,48	
Insumo	00001379	SINAPI	CIMENTO PORTLAND COMPOSTO CP II-32	Material	KG	364,9433000	0,80	291,95	
Insumo	00004721	SINAPI	PEDRA BRITADA N. 1 (9,5 A 19 MM) POSTO PEDREIRA/FORNECEDOR, SEM FRETE	Material	m³	0,5972000	99,47	59,40	
				MO sem LS =>	23,15	LS =>	26,52	MO com LS =>	49,67
				Valor do BDI =>	117,39			Valor com BDI =>	639,83
						Quant. =>	3,5000000	Preço Total =>	2.239,41

3.2.1.9	Código	Banco	Descrição	Tipo	Und	Quant.	Valor Unit	Total
---------	--------	-------	-----------	------	-----	--------	------------	-------

Composição	103670	SINAPI	LANÇAMENTO COM USO DE BALDES, ADENSAMENTO E ACABAMENTO DE CONCRETO EM ESTRUTURAS. AF_02/2022	Concretagem para Estruturas de Concreto Armado	m³	1,0000000	299,30	299,30	
Composição Auxiliar	88262	SINAPI	CARPINTEIRO DE FORMAS COM ENCARGOS COMPLEMENTARES	Livro SINAPI: Cálculos e Parâmetros	H	2,4590000	29,98	73,72	
Composição Auxiliar	88309	SINAPI	PEDREIRO COM ENCARGOS COMPLEMENTARES	Livro SINAPI: Cálculos e Parâmetros	H	2,4590000	26,90	66,14	
Composição Auxiliar	88316	SINAPI	SERVEANTE COM ENCARGOS COMPLEMENTARES	Livro SINAPI: Cálculos e Parâmetros	H	7,3770000	21,32	157,27	
Composição Auxiliar	90586	SINAPI	VIBRADOR DE IMERSÃO, DIÂMETRO DE PONTEIRA 45MM, MOTOR ELÉTRICO TRIFÁSICO POTÊNCIA DE 2 CV - CHP DIURNO. AF_06/2015	Custos Horários Produtivo e Improdutivo dos Equipamentos	CHP	1,0420000	1,35	1,40	
Composição Auxiliar	90587	SINAPI	VIBRADOR DE IMERSÃO, DIÂMETRO DE PONTEIRA 45MM, MOTOR ELÉTRICO TRIFÁSICO POTÊNCIA DE 2 CV - CHI DIURNO. AF_06/2015	Custos Horários Produtivo e Improdutivo dos Equipamentos	CHI	1,4170000	0,55	0,77	
				MO sem LS =>	108,54	LS =>	124,38	MO com LS =>	232,92
				Valor do BDI =>	67,25			Valor com BDI =>	366,55
						Quant. =>	3,5000000	Preço Total =>	1.282,93

3.2.1.10	Código	Banco	Descrição	Tipo	Und	Quant.	Valor Unit	Total	
Composição	100982	SINAPI	CARGA, MANOBRA E DESCARGA DE ENTULHO EM CAMINHÃO BASCULANTE 10 M³ - CARGA COM ESCAVADEIRA HIDRÁULICA (ÇAÇAMBA DE 0,80 M³ / 111 HP) E DESCARGA LIVRE (UNIDADE: M3). AF_07/2020	Transporte, Carga e Descarga de Materiais	m³	1,0000000	8,85	8,85	
Composição Auxiliar	5631	SINAPI	ESCAVADEIRA HIDRÁULICA SOBRE ESTEIRAS, CAÇAMBA 0,80 M3, PESO OPERACIONAL 17 T, POTENCIA BRUTA 111 HP - CHP DIURNO. AF_06/2014	Custos Horários Produtivo e Improdutivo dos Equipamentos	CHP	0,0083000	208,55	1,73	
Composição Auxiliar	5632	SINAPI	ESCAVADEIRA HIDRÁULICA SOBRE ESTEIRAS, CAÇAMBA 0,80 M3, PESO OPERACIONAL 17 T, POTENCIA BRUTA 111 HP - CHI DIURNO. AF_06/2014	Custos Horários Produtivo e Improdutivo dos Equipamentos	CHI	0,0105000	87,83	0,92	
Composição Auxiliar	91386	SINAPI	CAMINHÃO BASCULANTE 10 M3, TRUCADO CABINE SIMPLES, PESO BRUTO TOTAL 23.000 KG, CARGA ÚTIL MÁXIMA 15.935 KG, DISTÂNCIA ENTRE EIXOS 4,80 M, POTÊNCIA 230 CV INCLUSIVE CAÇAMBA METÁLICA - CHP DIURNO. AF_06/2014	Custos Horários Produtivo e Improdutivo dos Equipamentos	CHP	0,0198000	262,55	5,19	
Composição Auxiliar	91387	SINAPI	CAMINHÃO BASCULANTE 10 M3, TRUCADO CABINE SIMPLES, PESO BRUTO TOTAL 23.000 KG, CARGA ÚTIL MÁXIMA 15.935 KG, DISTÂNCIA ENTRE EIXOS 4,80 M, POTÊNCIA 230 CV INCLUSIVE CAÇAMBA METÁLICA - CHI DIURNO. AF_06/2014	Custos Horários Produtivo e Improdutivo dos Equipamentos	CHI	0,0138000	73,38	1,01	
				MO sem LS =>	0,58	LS =>	0,66	MO com LS =>	1,24
				Valor do BDI =>	1,99			Valor com BDI =>	10,84
						Quant. =>	9,8100000	Preço Total =>	106,34

3.2.2	Código	Banco	Descrição	Tipo	Und	Quant.	Valor Unit	Total	
BALDRAMES								11.413,25	
3.2.2.1	Código	Banco	Descrição	Tipo	Und	Quant.	Valor Unit	Total	
Composição	96536	SINAPI	FABRICAÇÃO, MONTAGEM E DESMONTAGEM DE FÔRMA PARA VIGA BALDRAME, EM MADEIRA SERRADA, E=25 MM, 4 UTILIZAÇÕES. AF_01/2024	Fundações Rasas (Blocos, Sapatas, Vigas Baldrame)	m²	1,0000000	79,19	79,19	
Composição Auxiliar	88239	SINAPI	AJUDANTE DE CARPINTEIRO COM ENCARGOS COMPLEMENTARES	Livro SINAPI: Cálculos e Parâmetros	H	0,4770000	22,00	10,49	
Composição Auxiliar	88262	SINAPI	CARPINTEIRO DE FORMAS COM ENCARGOS COMPLEMENTARES	Livro SINAPI: Cálculos e Parâmetros	H	1,0880000	29,98	32,61	
Composição Auxiliar	91692	SINAPI	SERRA CIRCULAR DE BANCADA COM MOTOR ELÉTRICO POTÊNCIA DE 5HP, COM COIFA PARA DISCO 10" - CHP DIURNO. AF_08/2015	Custos Horários Produtivo e Improdutivo dos Equipamentos	CHP	0,0130000	27,97	0,36	
Composição Auxiliar	91693	SINAPI	SERRA CIRCULAR DE BANCADA COM MOTOR ELÉTRICO POTÊNCIA DE 5HP, COM COIFA PARA DISCO 10" - CHI DIURNO. AF_08/2015	Custos Horários Produtivo e Improdutivo dos Equipamentos	CHI	0,0530000	26,70	1,41	
Insumo	00002692	SINAPI	DESMOLDANTE PROTETOR PARA FORMAS DE MADEIRA, DE BASE OLEOSA EMULSIONADA EM AGUA	Material	L	0,0167000	8,64	0,14	
Insumo	00004491	SINAPI	PONTALETE *7,5 X 7,5" CM EM PINUS, MISTA OU EQUIVALENTE DA REGIAO - BRUTA	Material	M	0,6050000	12,01	7,26	
Insumo	00004517	SINAPI	SARRAFO *2,5 X 7,5" CM EM PINUS, MISTA OU EQUIVALENTE DA REGIAO - BRUTA	Material	M	0,5470000	4,20	2,29	
Insumo	00005073	SINAPI	PREGO DE ACO POLIDO COM CABECA 17 X 24 (2 1/4 X 11)	Material	KG	0,0260000	22,81	0,59	
Insumo	00006212	SINAPI	TABUA *2,5 X 30 CM EM PINUS, MISTA OU EQUIVALENTE DA REGIAO - BRUTA	Material	M	1,1340000	19,92	22,58	
Insumo	00040304	SINAPI	PREGO DE ACO POLIDO COM CABECA DUPLA 17 X 27 (2 1/2 X 11)	Material	KG	0,0530000	27,62	1,46	
				MO sem LS =>	17,05	LS =>	19,54	MO com LS =>	36,59
				Valor do BDI =>	17,79			Valor com BDI =>	96,98
						Quant. =>	38,3100000	Preço Total =>	3.715,30

3.2.2.2	Código	Banco	Descrição	Tipo	Und	Quant.	Valor Unit	Total	
Composição	104918	SINAPI	ARMAÇÃO DE SAPATA ISOLADA, VIGA BALDRAME E SAPATA CORRIDA UTILIZANDO AÇO CA-50 DE 8 MM - MONTAGEM. AF_01/2024	Fundações Rasas (Blocos, Sapatas, Vigas Baldrame)	KG	1,0000000	13,37	13,37	
Composição Auxiliar	88238	SINAPI	AJUDANTE DE ARMADOR COM ENCARGOS COMPLEMENTARES	Livro SINAPI: Cálculos e Parâmetros	H	0,0390000	22,17	0,86	
Composição Auxiliar	88245	SINAPI	ARMADOR COM ENCARGOS COMPLEMENTARES	Livro SINAPI: Cálculos e Parâmetros	H	0,1020000	26,70	2,72	
Composição Auxiliar	92802	SINAPI	CORTE E DOBRA DE AÇO CA-50, DIÂMETRO DE 8,0 MM. AF_06/2022	Armação para Estruturas de Concreto Armado	KG	1,0000000	9,08	9,08	
Insumo	00039017	SINAPI	ESPACADOR / DISTANCIADOR CIRCULAR COM ENTRADA LATERAL, EM PLASTICO, PARA VERGALHAO *4,2 A 12,5" MM, COBRIMENTO 20 MM	Material	UN	0,5030000	0,22	0,11	
Insumo	00043132	SINAPI	ARAME RECOZIDO 16 BWG, D = 1,65 MM (0,016 KG/M) OU 18 BWG, D = 1,25 MM (0,01 KG/M)	Material	KG	0,0250000	24,00	0,60	
				MO sem LS =>	1,50	LS =>	1,71	MO com LS =>	3,21
				Valor do BDI =>	3,00			Valor com BDI =>	16,37
						Quant. =>	112,5000000	Preço Total =>	1.841,63

3.2.2.3	Código	Banco	Descrição	Tipo	Und	Quant.	Valor Unit	Total
Composição	104917	SINAPI	ARMAÇÃO DE SAPATA ISOLADA, VIGA BALDRAME E SAPATA CORRIDA UTILIZANDO AÇO CA-50 DE 6,3 MM - MONTAGEM. AF_01/2024	Fundações Rasas (Blocos, Sapatas, Vigas Baldrame)	KG	1,0000000	14,50	14,50

Composição Auxiliar	88238	SINAPI	AJUDANTE DE ARMADOR COM ENCARGOS COMPLEMENTARES	Livro SINAPI: Cálculos e Parâmetros	H	0,0500000	22,17	1,10	
Composição Auxiliar	88245	SINAPI	ARMADOR COM ENCARGOS COMPLEMENTARES	Livro SINAPI: Cálculos e Parâmetros	H	0,1310000	26,70	3,49	
Composição Auxiliar	92801	SINAPI	CORTE E DOBRA DE AÇO CA-50, DIÂMETRO DE 6,3 MM. AF_06/2022	Armação para Estruturas de Concreto Armado	KG	1,0000000	9,17	9,17	
Insumo	00039017	SINAPI	ESPACADOR / DISTANCIADOR CIRCULAR COM ENTRADA LATERAL, EM PLASTICO, PARA VERGALHAO *4,2 A 12,5* MM, COBRIMENTO 20 MM	Material	UN	0,6440000	0,22	0,14	
Insumo	00043132	SINAPI	ARAME RECOZIDO 16 BWG, D = 1,65 MM (0,016 KG/M) OU 18 BWG, D = 1,25 MM (0,01 KG/M)	Material	KG	0,0250000	24,00	0,60	
				MO sem LS =>	2,04	LS =>	2,34	MO com LS =>	4,38
				Valor do BDI =>	3,26			Valor com BDI =>	17,76
				Quant. =>	1,3000000	Preço Total =>	23,09		

3.2.2.4	Código	Banco	Descrição	Tipo	Und	Quant.	Valor Unit	Total	
Composição	104916	SINAPI	ARMAÇÃO DE SAPATA ISOLADA, VIGA BALDRAME E SAPATA CORRIDA UTILIZANDO AÇO CA-60 DE 5 MM - MONTAGEM. AF_01/2024	Fundações Rasas (Blocos, Sapatas, Vigas Baldrame)	KG	1,0000000	15,77	15,77	
Composição Auxiliar	88238	SINAPI	AJUDANTE DE ARMADOR COM ENCARGOS COMPLEMENTARES	Livro SINAPI: Cálculos e Parâmetros	H	0,0640000	22,17	1,41	
Composição Auxiliar	88245	SINAPI	ARMADOR COM ENCARGOS COMPLEMENTARES	Livro SINAPI: Cálculos e Parâmetros	H	0,1660000	26,70	4,43	
Composição Auxiliar	92800	SINAPI	CORTE E DOBRA DE AÇO CA-60, DIÂMETRO DE 5,0 MM. AF_06/2022	Armação para Estruturas de Concreto Armado	KG	1,0000000	9,15	9,15	
Insumo	00039017	SINAPI	ESPACADOR / DISTANCIADOR CIRCULAR COM ENTRADA LATERAL, EM PLASTICO, PARA VERGALHAO *4,2 A 12,5* MM, COBRIMENTO 20 MM	Material	UN	0,8190000	0,22	0,18	
Insumo	00043132	SINAPI	ARAME RECOZIDO 16 BWG, D = 1,65 MM (0,016 KG/M) OU 18 BWG, D = 1,25 MM (0,01 KG/M)	Material	KG	0,0250000	24,00	0,60	
				MO sem LS =>	2,80	LS =>	3,21	MO com LS =>	6,01
				Valor do BDI =>	3,54			Valor com BDI =>	19,31
				Quant. =>	56,0000000	Preço Total =>	1.081,36		

3.2.2.5	Código	Banco	Descrição	Tipo	Und	Quant.	Valor Unit	Total	
Composição	94971	SINAPI	CONCRETO FCK = 25MPA, TRAÇO 1:2,3:2,7 (EM MASSA SECA DE CIMENTO/ AREIA MÉDIA/ BRITA 1) - PREPARO MECÂNICO COM BETONEIRA 600 L. AF_05/2021	Produção de Concreto	m³	1,0000000	522,44	522,44	
Composição Auxiliar	88316	SINAPI	SERVEANTE COM ENCARGOS COMPLEMENTARES	Livro SINAPI: Cálculos e Parâmetros	H	1,9792000	21,32	42,19	
Composição Auxiliar	88377	SINAPI	OPERADOR DE BETONEIRA ESTACIONÁRIA/MISTURADOR COM ENCARGOS COMPLEMENTARES	Livro SINAPI: Cálculos e Parâmetros	H	1,2501000	18,40	23,00	
Composição Auxiliar	89225	SINAPI	BETONEIRA CAPACIDADE NOMINAL DE 600 L, CAPACIDADE DE MISTURA 360 L, MOTOR ELÉTRICO TRIFÁSICO POTÊNCIA DE 4 CV, SEM CARREGADOR - CHP DIURNO. AF_05/2023	Custos Horários Produtivo e Improdutivo dos Equipamentos	CHP	0,6434000	5,32	3,42	
Composição Auxiliar	89226	SINAPI	BETONEIRA CAPACIDADE NOMINAL DE 600 L, CAPACIDADE DE MISTURA 360 L, MOTOR ELÉTRICO TRIFÁSICO POTÊNCIA DE 4 CV, SEM CARREGADOR - CHI DIURNO. AF_05/2023	Custos Horários Produtivo e Improdutivo dos Equipamentos	CHI	0,6067000	1,65	1,00	
Insumo	00000370	SINAPI	AREIA MEDIA - POSTO JAZIDA/FORNECEDOR (RETIRADO NA JAZIDA, SEM TRANSPORTE)	Material	m³	0,7275000	139,50	101,48	
Insumo	00001379	SINAPI	CIMENTO PORTLAND COMPOSTO CP II-32	Material	KG	364,9433000	0,80	291,95	
Insumo	00004721	SINAPI	PEDRA BRITADA N. 1 (9,5 A 19 MM) POSTO PEDREIRA/FORNECEDOR, SEM FRETE	Material	m³	0,5972000	99,47	59,40	
				MO sem LS =>	23,15	LS =>	26,52	MO com LS =>	49,67
				Valor do BDI =>	117,39			Valor com BDI =>	639,83
				Quant. =>	2,4400000	Preço Total =>	1.561,19		

3.2.2.6	Código	Banco	Descrição	Tipo	Und	Quant.	Valor Unit	Total	
Composição	103670	SINAPI	LANÇAMENTO COM USO DE BALDES, ADENSAMENTO E ACABAMENTO DE CONCRETO EM ESTRUTURAS. AF_02/2022	Concretagem para Estruturas de Concreto Armado	m³	1,0000000	299,30	299,30	
Composição Auxiliar	88262	SINAPI	CARPINTEIRO DE FORMAS COM ENCARGOS COMPLEMENTARES	Livro SINAPI: Cálculos e Parâmetros	H	2,4590000	29,98	73,72	
Composição Auxiliar	88309	SINAPI	PEDREIRO COM ENCARGOS COMPLEMENTARES	Livro SINAPI: Cálculos e Parâmetros	H	2,4590000	26,90	66,14	
Composição Auxiliar	88316	SINAPI	SERVEANTE COM ENCARGOS COMPLEMENTARES	Livro SINAPI: Cálculos e Parâmetros	H	7,3770000	21,32	157,27	
Composição Auxiliar	90586	SINAPI	VIBRADOR DE IMERSÃO, DIÂMETRO DE PONTEIRA 45MM, MOTOR ELÉTRICO TRIFÁSICO POTÊNCIA DE 2 CV - CHP DIURNO. AF_06/2015	Custos Horários Produtivo e Improdutivo dos Equipamentos	CHP	1,0420000	1,35	1,40	
Composição Auxiliar	90587	SINAPI	VIBRADOR DE IMERSÃO, DIÂMETRO DE PONTEIRA 45MM, MOTOR ELÉTRICO TRIFÁSICO POTÊNCIA DE 2 CV - CHI DIURNO. AF_06/2015	Custos Horários Produtivo e Improdutivo dos Equipamentos	CHI	1,4170000	0,55	0,77	
				MO sem LS =>	108,54	LS =>	124,38	MO com LS =>	232,92
				Valor do BDI =>	67,25			Valor com BDI =>	366,55
				Quant. =>	2,4400000	Preço Total =>	894,38		

3.2.2.7	Código	Banco	Descrição	Tipo	Und	Quant.	Valor Unit	Total	
Composição	98557	SINAPI	IMPERMEABILIZAÇÃO DE SUPERFÍCIE COM EMULSÃO ASFÁLTICA, 2 DEMÃOS. AF_09/2023	Impermeabilização, Proteção Mecânica e Tratamento de Junta	m²	1,0000000	48,94	48,94	
Composição Auxiliar	88243	SINAPI	AJUDANTE ESPECIALIZADO COM ENCARGOS COMPLEMENTARES	Livro SINAPI: Cálculos e Parâmetros	H	0,0969000	22,29	2,15	
Composição Auxiliar	88270	SINAPI	IMPERMEABILIZADOR COM ENCARGOS COMPLEMENTARES	Livro SINAPI: Cálculos e Parâmetros	H	0,4299000	26,90	11,56	
Insumo	00000626	SINAPI	MANTA LIQUIDA DE BASE ASFÁLTICA MODIFICADA COM A ADICAO DE ELASTOMEROS DILUIDOS EM SOLVENTE ORGÂNICO, APLICACAO A FRIO (MEMBRANA DE EMULSAO ASFÁLTICA PARA IMPERMEABILIZACAO FLEXIVEL)	Material	KG	1,5000000	23,49	35,23	
				MO sem LS =>	5,09	LS =>	5,83	MO com LS =>	10,92
				Valor do BDI =>	11,00			Valor com BDI =>	59,94
				Quant. =>	38,3100000	Preço Total =>	2.296,30		

3.3			SUPERESTRUTURAS					41.026,77
3.3.1			PILARES					15.385,59

3.3.1.1	Código	Banco	Descrição	Tipo	Und	Quant.	Valor Unit	Total		
Composição	92443	SINAPI	MONTAGEM E DESMONTAGEM DE FÔRMA DE PILARES RETANGULARES E ESTRUTURAS SIMILARES, PE-DIREITO SIMPLES, EM CHAPA DE MADEIRA COMPENSADA PLASTIFICADA, 18 UTILIZAÇÕES. AF_09/2020	Fôrmas para Estruturas de Concreto Armado	m²	1,0000000	47,03	47,03		
Composição Auxiliar	88239	SINAPI	AJUDANTE DE CARPINTEIRO COM ENCARGOS COMPLEMENTARES	Livro SINAPI: Cálculos e Parâmetros	H	0,1100000	22,00	2,42		
Composição Auxiliar	88262	SINAPI	CARPINTEIRO DE FORMAS COM ENCARGOS COMPLEMENTARES	Livro SINAPI: Cálculos e Parâmetros	H	0,6000000	29,98	17,98		
Composição Auxiliar	92264	SINAPI	FABRICAÇÃO DE FÔRMA PARA PILARES E ESTRUTURAS SIMILARES, EM CHAPA DE MADEIRA COMPENSADA PLASTIFICADA, E = 18 MM. AF_09/2020	Fôrmas para Estruturas de Concreto Armado	m²	0,0670000	182,87	12,25		
Insumo	00002692	SINAPI	DESMOLDANTE PROTETOR PARA FORMAS DE MADEIRA, DE BASE OLEOSA EMULSIONADA EM AGUA	Material	L	0,0040000	8,64	0,03		
Insumo	00040271	SINAPI	LOCAÇÃO DE APRUMADOR METALICO DE PILAR, COM ALTURA E ANGULO REGULAVEIS, EXTENSAO DE *1,50* A *2,80* M	Equipamento	UNXMES	0,1960000	15,23	2,98		
Insumo	00040275	SINAPI	LOCAÇÃO DE VIGA SANDUICHE METALICA VAZADA PARA TRAVAMENTO DE PILARES, ALTURA DE *8* CM, LARGURA DE *6* CM E EXTENSAO DE 2 M	Equipamento	UNXMES	0,3930000	15,92	6,25		
Insumo	00040287	SINAPI	LOCAÇÃO DE BARRA DE ANCORAGEM DE 0,80 A 1,20 M DE EXTENSAO, COM ROSCA DE 5/8", INCLUINDO PORCA E FLANGE	Equipamento	MES	0,7850000	5,86	4,60		
Insumo	00040304	SINAPI	PREGO DE ACO POLIDO COM CABECA DUPLA 17 X 27 (2 1/2 X 11)	Material	KG	0,0190000	27,62	0,52		
					MO sem LS =>	9,08	LS =>	10,41	MO com LS =>	19,49
					Valor do BDI =>	10,57			Valor com BDI =>	57,60
						Quant. =>	73,5300000	Preço Total =>	4.235,33	

3.3.1.2	Código	Banco	Descrição	Tipo	Und	Quant.	Valor Unit	Total		
Composição	104108	SINAPI	ARMAÇÃO DE PILAR OU VIGA DE ESTRUTURA DE CONCRETO ARMADO EMBUTIDA EM ALVENARIA DE VEDAÇÃO UTILIZANDO AÇO CA-50 DE 10,0 MM - MONTAGEM. AF_06/2022	Armação para Estruturas de Concreto Armado	KG	1,0000000	11,97	11,97		
Composição Auxiliar	88238	SINAPI	AJUDANTE DE ARMADOR COM ENCARGOS COMPLEMENTARES	Livro SINAPI: Cálculos e Parâmetros	H	0,0156000	22,17	0,34		
Composição Auxiliar	88245	SINAPI	ARMADOR COM ENCARGOS COMPLEMENTARES	Livro SINAPI: Cálculos e Parâmetros	H	0,0956000	26,70	2,55		
Composição Auxiliar	92803	SINAPI	CORTE E DOBRA DE AÇO CA-50, DIÂMETRO DE 10,0 MM. AF_06/2022	Armação para Estruturas de Concreto Armado	KG	1,0000000	8,37	8,37		
Insumo	00039017	SINAPI	ESPACADOR / DISTANCIADOR CIRCULAR COM ENTRADA LATERAL, EM PLASTICO, PARA VERGALHAO *4,2 A 12,5* MM, COBRIMENTO 20 MM	Material	UN	0,5430000	0,22	0,11		
Insumo	00043132	SINAPI	ARAME RECOZIDO 16 BWG, D = 1,65 MM (0,016 KG/M) OU 18 BWG, D = 1,25 MM (0,01 KG/M)	Material	KG	0,0250000	24,00	0,60		
					MO sem LS =>	1,17	LS =>	1,33	MO com LS =>	2,50
					Valor do BDI =>	2,69			Valor com BDI =>	14,66
						Quant. =>	293,9000000	Preço Total =>	4.308,57	

3.3.1.3	Código	Banco	Descrição	Tipo	Und	Quant.	Valor Unit	Total		
Composição	104111	SINAPI	ARMAÇÃO DE PILAR OU VIGA DE ESTRUTURA DE CONCRETO ARMADO EMBUTIDA EM ALVENARIA DE VEDAÇÃO UTILIZANDO AÇO CA-60 DE 5,0 MM - MONTAGEM. AF_06/2022	Armação para Estruturas de Concreto Armado	KG	1,0000000	19,38	19,38		
Composição Auxiliar	88238	SINAPI	AJUDANTE DE ARMADOR COM ENCARGOS COMPLEMENTARES	Livro SINAPI: Cálculos e Parâmetros	H	0,0505000	22,17	1,11		
Composição Auxiliar	88245	SINAPI	ARMADOR COM ENCARGOS COMPLEMENTARES	Livro SINAPI: Cálculos e Parâmetros	H	0,3094000	26,70	8,26		
Composição Auxiliar	92800	SINAPI	CORTE E DOBRA DE AÇO CA-60, DIÂMETRO DE 5,0 MM. AF_06/2022	Armação para Estruturas de Concreto Armado	KG	1,0000000	9,15	9,15		
Insumo	00039017	SINAPI	ESPACADOR / DISTANCIADOR CIRCULAR COM ENTRADA LATERAL, EM PLASTICO, PARA VERGALHAO *4,2 A 12,5* MM, COBRIMENTO 20 MM	Material	UN	1,1900000	0,22	0,26		
Insumo	00043132	SINAPI	ARAME RECOZIDO 16 BWG, D = 1,65 MM (0,016 KG/M) OU 18 BWG, D = 1,25 MM (0,01 KG/M)	Material	KG	0,0250000	24,00	0,60		
					MO sem LS =>	4,13	LS =>	4,73	MO com LS =>	8,86
					Valor do BDI =>	4,35			Valor com BDI =>	23,73
						Quant. =>	119,1000000	Preço Total =>	2.826,24	

3.3.1.4	Código	Banco	Descrição	Tipo	Und	Quant.	Valor Unit	Total		
Composição	94971	SINAPI	CONCRETO FCK = 25MPA, TRAÇO 1:2,3:2,7 (EM MASSA SECA DE CIMENTO/ AREIA MÉDIA/ BRITA 1) - PREPARO MECÂNICO COM BETONEIRA 600 L. AF_05/2021	Produção de Concreto	m³	1,0000000	522,44	522,44		
Composição Auxiliar	88316	SINAPI	SERVENTE COM ENCARGOS COMPLEMENTARES	Livro SINAPI: Cálculos e Parâmetros	H	1,9792000	21,32	42,19		
Composição Auxiliar	88377	SINAPI	OPERADOR DE BETONEIRA ESTACIONÁRIA/MISTURADOR COM ENCARGOS COMPLEMENTARES	Livro SINAPI: Cálculos e Parâmetros	H	1,2501000	18,40	23,00		
Composição Auxiliar	89225	SINAPI	BETONEIRA CAPACIDADE NOMINAL DE 600 L, CAPACIDADE DE MISTURA 360 L, MOTOR ELÉTRICO TRIFÁSICO POTÊNCIA DE 4 CV, SEM CARREGADOR - CHP DIURNO. AF_05/2023	Custos Horários Produtivo e Improdutivo dos Equipamentos	CHP	0,6434000	5,32	3,42		
Composição Auxiliar	89226	SINAPI	BETONEIRA CAPACIDADE NOMINAL DE 600 L, CAPACIDADE DE MISTURA 360 L, MOTOR ELÉTRICO TRIFÁSICO POTÊNCIA DE 4 CV, SEM CARREGADOR - CHI DIURNO. AF_05/2023	Custos Horários Produtivo e Improdutivo dos Equipamentos	CHI	0,6067000	1,65	1,00		
Insumo	00000370	SINAPI	AREIA MEDIA - POSTO JAZIDA/FORNECEDOR (RETIRADO NA JAZIDA, SEM TRANSPORTE)	Material	m³	0,7275000	139,50	101,48		
Insumo	00001379	SINAPI	CIMENTO PORTLAND COMPOSTO CP II-32	Material	KG	364,9433000	0,80	291,95		
Insumo	00004721	SINAPI	PEDRA BRITADA N. 1 (9,5 A 19 MM) POSTO PEDREIRA/FORNECEDOR, SEM FRETE	Material	m³	0,5972000	99,47	59,40		
					MO sem LS =>	23,15	LS =>	26,52	MO com LS =>	49,67
					Valor do BDI =>	117,39			Valor com BDI =>	639,83
						Quant. =>	3,9900000	Preço Total =>	2.552,92	

3.3.1.5	Código	Banco	Descrição	Tipo	Und	Quant.	Valor Unit	Total
Composição	103670	SINAPI	LANÇAMENTO COM USO DE BALDES, ADENSAMENTO E ACABAMENTO DE CONCRETO EM ESTRUTURAS. AF_02/2022	Concretagem para Estruturas de Concreto Armado	m³	1,0000000	299,30	299,30
Composição Auxiliar	88262	SINAPI	CARPINTEIRO DE FORMAS COM ENCARGOS COMPLEMENTARES	Livro SINAPI: Cálculos e Parâmetros	H	2,4590000	29,98	73,72

Composição Auxiliar	88309	SINAPI	PEDREIRO COM ENCARGOS COMPLEMENTARES	Livro SINAPI: Cálculos e Parâmetros	H	2,4590000	26,90	66,14		
Composição Auxiliar	88316	SINAPI	SERVEENTE COM ENCARGOS COMPLEMENTARES	Livro SINAPI: Cálculos e Parâmetros	H	7,3770000	21,32	157,27		
Composição Auxiliar	90586	SINAPI	VIBRADOR DE IMERSÃO, DIÂMETRO DE PONTEIRA 45MM, MOTOR ELÉTRICO TRIFÁSICO POTÊNCIA DE 2 CV - CHP DIURNO. AF_06/2015	Custos Horários Produtivo e Improdutivo dos Equipamentos	CHP	1,0420000	1,35	1,40		
Composição Auxiliar	90587	SINAPI	VIBRADOR DE IMERSÃO, DIÂMETRO DE PONTEIRA 45MM, MOTOR ELÉTRICO TRIFÁSICO POTÊNCIA DE 2 CV - CHI DIURNO. AF_06/2015	Custos Horários Produtivo e Improdutivo dos Equipamentos	CHI	1,4170000	0,55	0,77		
				MO sem LS =>		108,54	LS =>	124,38	MO com LS =>	232,92
				Valor do BDI =>		67,25			Valor com BDI =>	366,55
						Quant. =>	3,9900000	Preço Total =>	1.462,53	

3.3.2								10.233,58		
3.3.2.1	Código	Banco	Descrição	Tipo	Und	Quant.	Valor Unit	Total		
Composição	92479	SINAPI	MONTAGEM E DESMONTAGEM DE FÔRMA DE VIGA, ESCORAMENTO COM GARFO DE MADEIRA, PÉ-DIREITO SIMPLES, EM CHAPA DE MADEIRA PLASTIFICADA, 18 UTILIZAÇÕES. AF_09/2020	Fôrmas para Estruturas de Concreto Armado	m²	1,0000000	67,24	67,24		
Composição Auxiliar	88239	SINAPI	AJUDANTE DE CARPINTEIRO COM ENCARGOS COMPLEMENTARES	Livro SINAPI: Cálculos e Parâmetros	H	0,1090000	22,00	2,39		
Composição Auxiliar	88262	SINAPI	CARPINTEIRO DE FORMAS COM ENCARGOS COMPLEMENTARES	Livro SINAPI: Cálculos e Parâmetros	H	0,5960000	29,98	17,86		
Composição Auxiliar	92266	SINAPI	FABRICAÇÃO DE FÔRMA PARA VIGAS, EM CHAPA DE MADEIRA COMPENSADA PLASTIFICADA, E = 18 MM. AF_09/2020	Fôrmas para Estruturas de Concreto Armado	m²	0,1050000	127,62	13,40		
Composição Auxiliar	92272	SINAPI	FABRICAÇÃO DE ESCORAS DE VIGA DO TIPO GARFO, EM MADEIRA. AF_09/2020	Fôrmas para Estruturas de Concreto Armado	M	0,6590000	40,85	26,92		
Insumo	00002692	SINAPI	DESMOLDANTE PROTETOR PARA FORMAS DE MADEIRA, DE BASE OLEOSA EMULSIONADA EM AGUA	Material	L	0,0040000	8,64	0,03		
Insumo	00006193	SINAPI	TABUA NAO APARELHADA *2.5 X 20* CM, EM MACARANDUBA/MASSARANDUBA, ANGELIM OU EQUIVALENTE DA REGIAO - BRUTA	Material	M	0,3280000	16,13	5,29		
Insumo	00040304	SINAPI	PREGO DE ACO POLIDO COM CABECA DUPLA 17 X 27 (2 1/2 X 11)	Material	KG	0,0490000	27,62	1,35		
				MO sem LS =>		10,90	LS =>	12,50	MO com LS =>	23,40
				Valor do BDI =>		15,11			Valor com BDI =>	82,35
						Quant. =>	35,6300000	Preço Total =>	2.934,13	

3.3.2.2	Código	Banco	Descrição	Tipo	Und	Quant.	Valor Unit	Total		
Composição	104109	SINAPI	ARMAÇÃO DE PILAR OU VIGA DE ESTRUTURA DE CONCRETO ARMADO EMBUTIDA EM ALVENARIA DE VEDAÇÃO UTILIZANDO AÇO CA-50 DE 8,0 MM - MONTAGEM. AF_06/2022	Armação para Estruturas de Concreto Armado	KG	1,0000000	14,75	14,75		
Composição Auxiliar	88238	SINAPI	AJUDANTE DE ARMADOR COM ENCARGOS COMPLEMENTARES	Livro SINAPI: Cálculos e Parâmetros	H	0,0265000	22,17	0,58		
Composição Auxiliar	88245	SINAPI	ARMADOR COM ENCARGOS COMPLEMENTARES	Livro SINAPI: Cálculos e Parâmetros	H	0,1625000	26,70	4,33		
Composição Auxiliar	92802	SINAPI	CORTE E DOBRA DE AÇO CA-50, DIÂMETRO DE 8,0 MM. AF_06/2022	Armação para Estruturas de Concreto Armado	KG	1,0000000	9,08	9,08		
Insumo	00039017	SINAPI	ESPACADOR / DISTANCIADOR CIRCULAR COM ENTRADA LATERAL, EM PLASTICO, PARA VERGALHAO *4,2 A 12,5* MM, COBRIMENTO 20 MM	Material	UN	0,7430000	0,22	0,16		
Insumo	00043132	SINAPI	ARAME RECOZIDO 16 BWG, D = 1,65 MM (0,016 KG/M) OU 18 BWG, D = 1,25 MM (0,01 KG/M)	Material	KG	0,0250000	24,00	0,60		
				MO sem LS =>		2,00	LS =>	2,29	MO com LS =>	4,29
				Valor do BDI =>		3,31			Valor com BDI =>	18,06
						Quant. =>	144,0100000	Preço Total =>	2.600,82	

3.3.2.3	Código	Banco	Descrição	Tipo	Und	Quant.	Valor Unit	Total		
Composição	104110	SINAPI	ARMAÇÃO DE PILAR OU VIGA DE ESTRUTURA DE CONCRETO ARMADO EMBUTIDA EM ALVENARIA DE VEDAÇÃO UTILIZANDO AÇO CA-50 DE 6,3 MM - MONTAGEM. AF_06/2022	Armação para Estruturas de Concreto Armado	KG	1,0000000	16,90	16,90		
Composição Auxiliar	88238	SINAPI	AJUDANTE DE ARMADOR COM ENCARGOS COMPLEMENTARES	Livro SINAPI: Cálculos e Parâmetros	H	0,0373000	22,17	0,82		
Composição Auxiliar	88245	SINAPI	ARMADOR COM ENCARGOS COMPLEMENTARES	Livro SINAPI: Cálculos e Parâmetros	H	0,2286000	26,70	6,10		
Composição Auxiliar	92801	SINAPI	CORTE E DOBRA DE AÇO CA-50, DIÂMETRO DE 6,3 MM. AF_06/2022	Armação para Estruturas de Concreto Armado	KG	1,0000000	9,17	9,17		
Insumo	00039017	SINAPI	ESPACADOR / DISTANCIADOR CIRCULAR COM ENTRADA LATERAL, EM PLASTICO, PARA VERGALHAO *4,2 A 12,5* MM, COBRIMENTO 20 MM	Material	UN	0,9700000	0,22	0,21		
Insumo	00043132	SINAPI	ARAME RECOZIDO 16 BWG, D = 1,65 MM (0,016 KG/M) OU 18 BWG, D = 1,25 MM (0,01 KG/M)	Material	KG	0,0250000	24,00	0,60		
				MO sem LS =>		2,91	LS =>	3,33	MO com LS =>	6,24
				Valor do BDI =>		3,80			Valor com BDI =>	20,70
						Quant. =>	1,3000000	Preço Total =>	26,91	

3.3.2.4	Código	Banco	Descrição	Tipo	Und	Quant.	Valor Unit	Total		
Composição	104111	SINAPI	ARMAÇÃO DE PILAR OU VIGA DE ESTRUTURA DE CONCRETO ARMADO EMBUTIDA EM ALVENARIA DE VEDAÇÃO UTILIZANDO AÇO CA-60 DE 5,0 MM - MONTAGEM. AF_06/2022	Armação para Estruturas de Concreto Armado	KG	1,0000000	19,38	19,38		
Composição Auxiliar	88238	SINAPI	AJUDANTE DE ARMADOR COM ENCARGOS COMPLEMENTARES	Livro SINAPI: Cálculos e Parâmetros	H	0,0505000	22,17	1,11		
Composição Auxiliar	88245	SINAPI	ARMADOR COM ENCARGOS COMPLEMENTARES	Livro SINAPI: Cálculos e Parâmetros	H	0,3094000	26,70	8,26		
Composição Auxiliar	92800	SINAPI	CORTE E DOBRA DE AÇO CA-60, DIÂMETRO DE 5,0 MM. AF_06/2022	Armação para Estruturas de Concreto Armado	KG	1,0000000	9,15	9,15		
Insumo	00039017	SINAPI	ESPACADOR / DISTANCIADOR CIRCULAR COM ENTRADA LATERAL, EM PLASTICO, PARA VERGALHAO *4,2 A 12,5* MM, COBRIMENTO 20 MM	Material	UN	1,1900000	0,22	0,26		
Insumo	00043132	SINAPI	ARAME RECOZIDO 16 BWG, D = 1,65 MM (0,016 KG/M) OU 18 BWG, D = 1,25 MM (0,01 KG/M)	Material	KG	0,0250000	24,00	0,60		
				MO sem LS =>		4,13	LS =>	4,73	MO com LS =>	8,86
				Valor do BDI =>		4,35			Valor com BDI =>	23,73
						Quant. =>	65,4000000	Preço Total =>	1.551,94	

3.3.2.5	Código	Banco	Descrição	Tipo	Und	Quant.	Valor Unit	Total		
Composição	94971	SINAPI	CONCRETO FCK = 25MPA, TRAÇO 1.2:3:2.7 (EM MASSA SECA DE CIMENTO/ AREIA MÉDIA/ BRITA 1) - PREPARO MECÂNICO COM BETONEIRA 600 L. AF_05/2021	Produção de Concreto	m³	1,0000000	522,44	522,44		
Composição Auxiliar	88316	SINAPI	SERVENTE COM ENCARGOS COMPLEMENTARES	Livro SINAPI: Cálculos e Parâmetros	H	1,9792000	21,32	42,19		
Composição Auxiliar	88377	SINAPI	OPERADOR DE BETONEIRA ESTACIONÁRIA/MISTURADOR COM ENCARGOS COMPLEMENTARES	Livro SINAPI: Cálculos e Parâmetros	H	1,2501000	18,40	23,00		
Composição Auxiliar	89225	SINAPI	BETONEIRA CAPACIDADE NOMINAL DE 600 L, CAPACIDADE DE MISTURA 360 L, MOTOR ELÉTRICO TRIFÁSICO POTÊNCIA DE 4 CV, SEM CARREGADOR - CHP DIURNO. AF_05/2023	Custos Horários Produtivo e Improdutivo dos Equipamentos	CHP	0,6434000	5,32	3,42		
Composição Auxiliar	89226	SINAPI	BETONEIRA CAPACIDADE NOMINAL DE 600 L, CAPACIDADE DE MISTURA 360 L, MOTOR ELÉTRICO TRIFÁSICO POTÊNCIA DE 4 CV, SEM CARREGADOR - CHI DIURNO. AF_05/2023	Custos Horários Produtivo e Improdutivo dos Equipamentos	CHI	0,6067000	1,65	1,00		
Insumo	00000370	SINAPI	AREIA MÉDIA - POSTO JAZIDA/FORNECEDOR (RETIRADO NA JAZIDA, SEM TRANSPORTE)	Material	m³	0,7275000	139,50	101,48		
Insumo	00001379	SINAPI	CIMENTO PORTLAND COMPOSTO CP II-32	Material	KG	364,9433000	0,80	291,95		
Insumo	00004721	SINAPI	PEDRA BRITADA N. 1 (9,5 A 19 MM) POSTO PEDREIRA/FORNECEDOR, SEM FRETE	Material	m³	0,5972000	99,47	59,40		
					MO sem LS =>	23,15	LS =>	26,52	MO com LS =>	49,67
					Valor do BDI =>	117,39			Valor com BDI =>	639,83
						Quant. =>	3,1000000	Preço Total =>	1.983,47	

3.3.2.6	Código	Banco	Descrição	Tipo	Und	Quant.	Valor Unit	Total		
Composição	103670	SINAPI	LANÇAMENTO COM USO DE BALDES, ADENSAMENTO E ACABAMENTO DE CONCRETO EM ESTRUTURAS. AF_02/2022	Concretagem para Estruturas de Concreto Armado	m³	1,0000000	299,30	299,30		
Composição Auxiliar	88262	SINAPI	CARPINTEIRO DE FORMAS COM ENCARGOS COMPLEMENTARES	Livro SINAPI: Cálculos e Parâmetros	H	2,4590000	29,98	73,72		
Composição Auxiliar	88309	SINAPI	PEDREIRO COM ENCARGOS COMPLEMENTARES	Livro SINAPI: Cálculos e Parâmetros	H	2,4590000	26,90	66,14		
Composição Auxiliar	88316	SINAPI	SERVENTE COM ENCARGOS COMPLEMENTARES	Livro SINAPI: Cálculos e Parâmetros	H	7,3770000	21,32	157,27		
Composição Auxiliar	90586	SINAPI	VIBRADOR DE IMERSÃO, DIÂMETRO DE PONTEIRA 45MM, MOTOR ELÉTRICO TRIFÁSICO POTÊNCIA DE 2 CV - CHP DIURNO. AF_06/2015	Custos Horários Produtivo e Improdutivo dos Equipamentos	CHP	1,0420000	1,35	1,40		
Composição Auxiliar	90587	SINAPI	VIBRADOR DE IMERSÃO, DIÂMETRO DE PONTEIRA 45MM, MOTOR ELÉTRICO TRIFÁSICO POTÊNCIA DE 2 CV - CHI DIURNO. AF_06/2015	Custos Horários Produtivo e Improdutivo dos Equipamentos	CHI	1,4170000	0,55	0,77		
					MO sem LS =>	108,54	LS =>	124,38	MO com LS =>	232,92
					Valor do BDI =>	67,25			Valor com BDI =>	366,55
						Quant. =>	3,1000000	Preço Total =>	1.136,31	

3.3.3	LAJES								14.965,93	
3.3.3.1	Código	Banco	Descrição	Tipo	Und	Quant.	Valor Unit	Total		
Composição	7823	ORSE	Laje pré-fabricada treliçada para piso ou cobertura, intereixo 38cm, h=16cm, el. enchimento em EPS h=12cm, inclusive escoramento em madeira e capeamento 4cm.	Estruturas Pré-Moldadas de Concreto	m²	1,0000000	222,02	222,02		
Composição Auxiliar	10549	ORSE	Encargos Complementares - Servente	Provisórios	h	2,1000000	3,86	8,10		
Composição Auxiliar	10550	ORSE	Encargos Complementares - Pedreiro	Provisórios	h	0,4700000	3,73	1,75		
Composição Auxiliar	10551	ORSE	Encargos Complementares - Carpinteiro	Provisórios	h	0,8100000	3,81	3,08		
Composição Auxiliar	10555	ORSE	Encargos Complementares - Armador	Provisórios	h	0,1500000	3,70	0,55		
Insumo	81	ORSE	Aço ca-50 6,3 a 12,5 mm	Material	kg	1,8900000	9,00	17,01		
Insumo	1569	ORSE	Madeira mista serrada (barrote) 6 x 6cm - 0,0036 m³/m (angelim, louro)	Material	m	1,8600000	6,69	12,44		
Insumo	7534	ORSE	Laje pré-fabricada treliçada para piso ou cobertura, h=16cm, el. enchimento em bloco EPS, h=12cm	Material	m²	1,0000000	70,97	70,97		
Insumo	00000367/SIN	ORSE	Areia grossa - posto jazida/fornecedor (retirado na jazida, sem transporte)	Material	m³	0,0600000	101,30	6,07		
Insumo	00000378/SIN	ORSE	Armador (horista)	Mão de Obra	h	0,1500000	20,44	3,06		
Insumo	00001213/SIN	ORSE	Carpinteiro de formas para concreto (horista)	Mão de Obra	h	0,8100000	20,44	16,55		
Insumo	00001379/SIN	ORSE	Cimento portland composto cp ii-32	Material	kg	18,0000000	0,80	14,40		
Insumo	00004509/SIN	ORSE	Sarrafo *2,5 x 10* cm em pinus, mista ou equivalente da regio - bruta	Material	m	1,0300000	5,81	5,98		
Insumo	00004718/SIN	ORSE	Pedra britada n. 2 (19 a 38 mm) posto pedreira/fornecedor, sem frete	Material	m³	0,0408000	138,48	5,64		
Insumo	00004721/SIN	ORSE	Pedra britada n. 1 (9,5 a 19 mm) posto pedreira/fornecedor, sem frete	Material	m³	0,0136000	137,75	1,87		
Insumo	00004750/SIN	ORSE	Pedreiro (horista)	Mão de Obra	h	0,4700000	20,44	9,60		
Insumo	00005075/SIN	ORSE	Prego de aço polido com cabeça 18 x 30 (2 3/4 x 10)	Material	kg	0,0300000	16,90	0,50		
Insumo	00006111/SIN	ORSE	Servente de obras (horista)	Mão de Obra	h	2,1000000	14,58	30,61		
Insumo	00006189/SIN	API	Tabua nao aparelhada *2,5 x 30* cm, em macaranduba/massaranduba, angelim ou equivalente da regio - bruta	Material	m	0,6200000	22,33	13,84		
					MO sem LS =>	27,88	LS =>	31,94	MO com LS =>	59,82
					Valor do BDI =>	49,89			Valor com BDI =>	271,91
						Quant. =>	55,0400000	Preço Total =>	14.965,93	

3.3.4	VERGAS E CONTRAVERGAS								441,67
3.3.4.1	Código	Banco	Descrição	Tipo	Und	Quant.	Valor Unit	Total	
Composição	105021	SINAPI	VERGA PRÉ-MOLDADA COM ATÉ 1,5 M DE VÃO, ESPESSURA DE *15* CM. AF_03/2024	Vergas, contravergas e fixação de alvenaria	M	1,0000000	23,87	23,87	
Composição Auxiliar	87294	SINAPI	ARGAMASSA TRAÇO 1:2:9 (EM VOLUME DE CIMENTO, CAL E AREIA MÉDIA ÚMIDA) PARA EMBOÇO/MASSA ÚNICA/ASSENTAMENTO DE ALVENARIA DE VEDAÇÃO, PREPARO MECÂNICO COM BETONEIRA 600 L. AF_08/2019	Argamassas	m³	0,0015000	585,21	0,87	

Composição Auxiliar	88309	SINAPI	PEDREIRO COM ENCARGOS COMPLEMENTARES	Livro SINAPI: Cálculos e Parâmetros	H	0,0490000	26,90	1,31		
Composição Auxiliar	88316	SINAPI	SERVEANTE COM ENCARGOS COMPLEMENTARES	Livro SINAPI: Cálculos e Parâmetros	H	0,0850000	21,32	1,81		
Composição Auxiliar	92270	SINAPI	FABRICAÇÃO DE FÔRMA PARA VIGAS, COM MADEIRA SERRADA, E = 25 MM. AF_09/2020	Fôrmas para Estruturas de Concreto Armado	m²	0,0400000	160,57	6,42		
Composição Auxiliar	92801	SINAPI	CORTE E DOBRA DE AÇO CA-50, DIÂMETRO DE 6,3 MM. AF_06/2022	Armação para Estruturas de Concreto Armado	KG	0,4900000	9,17	4,49		
Composição Auxiliar	94964	SINAPI	CONCRETO FCK = 20MPA, TRAÇO 1:2,7:3 (EM MASSA SECA DE CIMENTO/ AREIA MÉDIA/ BRITA 1) - PREPARO MECÂNICO COM BETONEIRA 400 L. AF_05/2021	Produção de Concreto	m³	0,0150000	507,57	7,61		
Insumo	00002692	SINAPI	DESMOLDANTE PROTETOR PARA FORMAS DE MADEIRA, DE BASE OLEOSA EMULSIONADA EM AGUA	Material	L	0,0050000	8,64	0,04		
Insumo	00039017	SINAPI	ESPACADOR / DISTANCIADOR CIRCULAR COM ENTRADA LATERAL, EM PLASTICO, PARA VERGALHAO *4,2 A 12,5* MM, COBRIMENTO 20 MM	Material	UN	6,0000000	0,22	1,32		
					MO sem LS =>	2,31	LS =>	2,65	MO com LS =>	4,96
					Valor do BDI =>	5,36			Valor com BDI =>	29,23
					Quant. =>	8,8000000	Preço Total =>	257,22		

3.3.4.2	Código	Banco	Descrição	Tipo	Und	Quant.	Valor Unit	Total		
Composição	105027	SINAPI	CONTRAVERGA PRÉ-MOLDADA, ESPESSURA DE *15* CM. AF_03/2024	Vergas, contravergas e fixação de alvenaria	M	1,0000000	23,53	23,53		
Composição Auxiliar	87294	SINAPI	ARGAMASSA TRAÇO 1:2:9 (EM VOLUME DE CIMENTO, CAL E AREIA MÉDIA ÚMIDA) PARA EMBOÇO/MASSA ÚNICA/ASSENTAMENTO DE ALVENARIA DE VEDAÇÃO, PREPARO MECÂNICO COM BETONEIRA 600 L. AF_08/2019	Argamassas	m³	0,0015000	585,21	0,87		
Composição Auxiliar	88309	SINAPI	PEDREIRO COM ENCARGOS COMPLEMENTARES	Livro SINAPI: Cálculos e Parâmetros	H	0,0440000	26,90	1,18		
Composição Auxiliar	88316	SINAPI	SERVEANTE COM ENCARGOS COMPLEMENTARES	Livro SINAPI: Cálculos e Parâmetros	H	0,0830000	21,32	1,76		
Composição Auxiliar	92270	SINAPI	FABRICAÇÃO DE FÔRMA PARA VIGAS, COM MADEIRA SERRADA, E = 25 MM. AF_09/2020	Fôrmas para Estruturas de Concreto Armado	m²	0,0390000	160,57	6,26		
Composição Auxiliar	92801	SINAPI	CORTE E DOBRA DE AÇO CA-50, DIÂMETRO DE 6,3 MM. AF_06/2022	Armação para Estruturas de Concreto Armado	KG	0,4900000	9,17	4,49		
Composição Auxiliar	94964	SINAPI	CONCRETO FCK = 20MPA, TRAÇO 1:2,7:3 (EM MASSA SECA DE CIMENTO/ AREIA MÉDIA/ BRITA 1) - PREPARO MECÂNICO COM BETONEIRA 400 L. AF_05/2021	Produção de Concreto	m³	0,0150000	507,57	7,61		
Insumo	00002692	SINAPI	DESMOLDANTE PROTETOR PARA FORMAS DE MADEIRA, DE BASE OLEOSA EMULSIONADA EM AGUA	Material	L	0,0050000	8,64	0,04		
Insumo	00039017	SINAPI	ESPACADOR / DISTANCIADOR CIRCULAR COM ENTRADA LATERAL, EM PLASTICO, PARA VERGALHAO *4,2 A 12,5* MM, COBRIMENTO 20 MM	Material	UN	6,0000000	0,22	1,32		
					MO sem LS =>	2,24	LS =>	2,56	MO com LS =>	4,80
					Valor do BDI =>	5,29			Valor com BDI =>	28,82
					Quant. =>	6,4000000	Preço Total =>	184,45		

3.4				ALVENARIAS					19.624,46	
3.4.1	Código	Banco	Descrição	Tipo	Und	Quant.	Valor Unit	Total		
Composição	103362	SINAPI	ALVENARIA DE VEDAÇÃO DE BLOCOS CERÂMICOS FURADOS NA HORIZONTAL DE 19X19X29 CM (ESPESSURA 19 CM) E ARGAMASSA DE ASSENTAMENTO COM PREPARO EM BETONEIRA. AF_12/2021	Alvenaria de Vedação	m²	1,0000000	100,85	100,85		
Composição Auxiliar	87292	SINAPI	ARGAMASSA TRAÇO 1:2:8 (EM VOLUME DE CIMENTO, CAL E AREIA MÉDIA ÚMIDA) PARA EMBOÇO/MASSA ÚNICA/ASSENTAMENTO DE ALVENARIA DE VEDAÇÃO, PREPARO MECÂNICO COM BETONEIRA 400 L. AF_08/2019	Argamassas	m³	0,0118000	610,06	7,19		
Composição Auxiliar	88309	SINAPI	PEDREIRO COM ENCARGOS COMPLEMENTARES	Livro SINAPI: Cálculos e Parâmetros	H	1,2900000	26,90	34,70		
Composição Auxiliar	88316	SINAPI	SERVEANTE COM ENCARGOS COMPLEMENTARES	Livro SINAPI: Cálculos e Parâmetros	H	0,6450000	21,32	13,75		
Insumo	00034548	SINAPI	TELA DE AÇO SOLDADA GALVANIZADA/ZINCADA PARA ALVENARIA, FIO D = *1,20 A 1,70* MM, MALHA 15 X 15 MM, (C X L) *50 X 17,5* CM	Material	M	0,4200000	5,06	2,12		
Insumo	00037395	SINAPI	PINO DE AÇO COM FURO, HASTE = 27 MM (AÇO DIRETA)	Material	CENTO	0,0100000	45,17	0,45		
Insumo	00044464	SINAPI	BLOCO CERAMICO / TIJOLO VAZADO PARA ALVENARIA DE VEDACAO, 9 FUROS NA HORIZONTAL DE 19 X 19 X 29 CM (L X A X C)	Material	UN	18,8700000	2,26	42,64		
					MO sem LS =>	18,15	LS =>	20,80	MO com LS =>	38,95
					Valor do BDI =>	22,66			Valor com BDI =>	123,51
					Quant. =>	61,3700000	Preço Total =>	7.579,81		

3.4.2	Código	Banco	Descrição	Tipo	Und	Quant.	Valor Unit	Total		
Composição	103330	SINAPI	ALVENARIA DE VEDAÇÃO DE BLOCOS CERÂMICOS FURADOS NA HORIZONTAL DE 11,5X19X19 CM (ESPESSURA 11,5 CM) E ARGAMASSA DE ASSENTAMENTO COM PREPARO EM BETONEIRA. AF_12/2021	Alvenaria de Vedação	m²	1,0000000	83,11	83,11		
Composição Auxiliar	87292	SINAPI	ARGAMASSA TRAÇO 1:2:8 (EM VOLUME DE CIMENTO, CAL E AREIA MÉDIA ÚMIDA) PARA EMBOÇO/MASSA ÚNICA/ASSENTAMENTO DE ALVENARIA DE VEDAÇÃO, PREPARO MECÂNICO COM BETONEIRA 400 L. AF_08/2019	Argamassas	m³	0,0098000	610,06	5,97		
Composição Auxiliar	88309	SINAPI	PEDREIRO COM ENCARGOS COMPLEMENTARES	Livro SINAPI: Cálculos e Parâmetros	H	1,2000000	26,90	32,28		
Composição Auxiliar	88316	SINAPI	SERVEANTE COM ENCARGOS COMPLEMENTARES	Livro SINAPI: Cálculos e Parâmetros	H	0,6000000	21,32	12,79		
Insumo	00034558	SINAPI	TELA DE AÇO SOLDADA GALVANIZADA/ZINCADA PARA ALVENARIA, FIO D = *1,20 A 1,70* MM, MALHA 15 X 15 MM, (C X L) *50 X 10,5* CM	Material	M	0,4200000	2,51	1,05		
Insumo	00037395	SINAPI	PINO DE AÇO COM FURO, HASTE = 27 MM (AÇO DIRETA)	Material	CENTO	0,0100000	45,17	0,45		
Insumo	00038783	SINAPI	BLOCO CERAMICO / TIJOLO VAZADO PARA ALVENARIA DE VEDACAO, FUROS NA HORIZONTAL DE 11,5 X 19 X 19 CM (L X A X C)	Material	UN	28,3100000	1,08	30,57		
					MO sem LS =>	16,85	LS =>	19,31	MO com LS =>	36,16
					Valor do BDI =>	18,67			Valor com BDI =>	101,78
					Quant. =>	118,3400000	Preço Total =>	12.044,65		

3.5 PAVIMENTAÇÃO E ACABAMENTOS								30.260,70		
3.5.1	Código	Banco	Descrição	Tipo	Und	Quant.	Valor Unit	Total		
Composição	90932	SINAPI	CONTRAPISO ACÚSTICO EM ARGAMASSA TRAÇO 1:4 (CIMENTO E AREIA), PREPARO MANUAL, APLICADO EM ÁREAS SECAS, ACABAMENTO NÃO REFORÇADO, ESPESSURA 5CM. AF_07/2021	Contrapiso	m²	1,0000000	90,95	90,95		
Composição Auxiliar	87373	SINAPI	ARGAMASSA TRAÇO 1:4 (EM VOLUME DE CIMENTO E AREIA MÉDIA ÚMIDA) PARA CONTRAPISO, PREPARO MANUAL. AF_08/2019	Argamassas	m³	0,0607000	786,92	47,76		
Composição Auxiliar	88309	SINAPI	PEDREIRO COM ENCARGOS COMPLEMENTARES	Livro SINAPI: Cálculos e Parâmetros	H	0,4540000	26,90	12,21		
Composição Auxiliar	88316	SINAPI	SERVEANTE COM ENCARGOS COMPLEMENTARES	Livro SINAPI: Cálculos e Parâmetros	H	0,2270000	21,32	4,83		
Insumo	00010931	SINAPI	TELA DE ARAME GALVANIZADA, HEXAGONAL, FIO 0,56 MM (24 BWG), MALHA 1/2", H = 1 M	Material	m²	1,1430000	13,32	15,22		
Insumo	00038545	SINAPI	MANTA DE POLIETILENO EXPANDIDO (PEBD), E = 5 MM	Material	m²	1,4350000	7,62	10,93		
					MO sem LS =>	11,28	LS =>	12,92	MO com LS =>	24,20
					Valor do BDI =>	20,44			Valor com BDI =>	111,39
						Quant. =>	116,9300000	Preço Total =>	13.024,83	

3.5.2								Total		
Composição	Código	Banco	Descrição	Tipo	Und	Quant.	Valor Unit	Total		
Composição	104162	SINAPI	PISO EM GRANILITE, MARMORITE OU GRANITINA EM AMBIENTES INTERNOS, COM ESPESSURA DE 8 MM, INCLUSO MISTURA EM BETONEIRA, COLOCAÇÃO DAS JUNTAS, APLICAÇÃO DO PISO, 4 POLIMENTOS COM POLITRIZ, ESTUCAMENTO, SELADOR E CERA. AF_06/2022	Pisos	m²	1,0000000	97,92	97,92		
Composição Auxiliar	88274	SINAPI	MARMORISTA/GRANITEIRO COM ENCARGOS COMPLEMENTARES	Livro SINAPI: Cálculos e Parâmetros	H	1,0956000	26,77	29,32		
Composição Auxiliar	88316	SINAPI	SERVEANTE COM ENCARGOS COMPLEMENTARES	Livro SINAPI: Cálculos e Parâmetros	H	0,4972000	21,32	10,60		
Composição Auxiliar	89225	SINAPI	BETONEIRA CAPACIDADE NOMINAL DE 600 L, CAPACIDADE DE MISTURA 360 L, MOTOR ELÉTRICO TRIFÁSICO POTÊNCIA DE 4 CV, SEM CARREGADOR - CHP DIURNO. AF_05/2023	Custos Horários Produtivo e Improdutivo dos Equipamentos	CHP	0,0254000	5,32	0,13		
Composição Auxiliar	89226	SINAPI	BETONEIRA CAPACIDADE NOMINAL DE 600 L, CAPACIDADE DE MISTURA 360 L, MOTOR ELÉTRICO TRIFÁSICO POTÊNCIA DE 4 CV, SEM CARREGADOR - CHI DIURNO. AF_05/2023	Custos Horários Produtivo e Improdutivo dos Equipamentos	CHI	0,0759000	1,65	0,12		
Composição Auxiliar	95276	SINAPI	POLIDORA DE PISO (POLITRIZ), PESO DE 100KG, DIÂMETRO 450 MM, MOTOR ELÉTRICO, POTÊNCIA 4 HP - CHP DIURNO. AF_05/2023	Custos Horários Produtivo e Improdutivo dos Equipamentos	CHP	0,0903000	3,42	0,30		
Composição Auxiliar	95277	SINAPI	POLIDORA DE PISO (POLITRIZ), PESO DE 100KG, DIÂMETRO 450 MM, MOTOR ELÉTRICO, POTÊNCIA 4 HP - CHI DIURNO. AF_05/2023	Custos Horários Produtivo e Improdutivo dos Equipamentos	CHI	0,2164000	0,73	0,15		
Insumo	00003671	SINAPI	JUNTA PLÁSTICA DE DILATAÇÃO PARA PISOS, COR CINZA, 17 X 3 MM (ALTURA X ESPESSURA)	Material	M	1,6700000	1,37	2,28		
Insumo	00004824	SINAPI	GRANILHA/ GRANA/ PEDRISCO OU AGREGADO EM MARMORE/ GRANITO/ QUARTZO E CALCÁRIO, PRETO, CINZA, PALHA OU BRANCO	Material	KG	20,0000000	0,59	11,80		
Insumo	00006085	SINAPI	SELADOR ACRÍLICO OPACO PREMIUM INTERIOR/EXTERIOR	Material	L	0,0400000	9,45	0,37		
Insumo	00041967	SINAPI	CERA LÍQUIDA INCOLOR MULTIPISO	Material	L	0,0125000	20,24	0,25		
Insumo	00044528	SINAPI	CIMENTO PORTLAND ESTRUTURAL BRANCO CPB - 32 OU CPB - 40	Material	KG	10,0000000	4,26	42,60		
					MO sem LS =>	14,67	LS =>	16,82	MO com LS =>	31,49
					Valor do BDI =>	22,00			Valor com BDI =>	119,92
						Quant. =>	116,9300000	Preço Total =>	14.022,25	

3.5.3								Total		
Composição	Código	Banco	Descrição	Tipo	Und	Quant.	Valor Unit	Total		
Composição	96113	SINAPI	FORRO EM PLACAS DE GESSO, PARA AMBIENTES COMERCIAIS. AF_08/2023_PS	Forros	m²	1,0000000	45,99	45,99		
Composição Auxiliar	88269	SINAPI	GESSEIRO COM ENCARGOS COMPLEMENTARES	Livro SINAPI: Cálculos e Parâmetros	H	0,7867000	26,70	21,00		
Composição Auxiliar	88316	SINAPI	SERVEANTE COM ENCARGOS COMPLEMENTARES	Livro SINAPI: Cálculos e Parâmetros	H	0,4522000	21,32	9,64		
Insumo	00000345	SINAPI	ARAME GALVANIZADO 18 BWG, D = 1,24MM (0,009 KG/M)	Material	KG	0,0217000	34,23	0,74		
Insumo	00003315	SINAPI	GESSE EM PO PARA REVESTIMENTOS/MOLDURAS/SANCAS E USO GERAL	Material	KG	1,8127000	0,83	1,50		
Insumo	00004812	SINAPI	PLACA DE GESSO PARA FORRO, *60 X 60* CM, ESPESSURA DE 12 MM (SEM COLOCACAO)	Material	m²	1,0414000	11,66	12,14		
Insumo	00020250	SINAPI	SISAL EM FIBRA / ESTOPA SISAL PARA GESSO	Material	KG	0,0078000	26,55	0,20		
Insumo	00040547	SINAPI	PARAFUSO ZINCADO, AUTOBROCANTE, FLANGEADO, 4,2 MM X 19 MM	Material	CENTO	0,0293000	26,51	0,77		
					MO sem LS =>	11,22	LS =>	12,86	MO com LS =>	24,08
					Valor do BDI =>	10,33			Valor com BDI =>	56,32
						Quant. =>	57,0600000	Preço Total =>	3.213,62	

3.6								49.526,83		
3.6.1	Código	Banco	Descrição	Tipo	Und	Quant.	Valor Unit	Total		
Composição	87879	SINAPI	CHAPISCO APLICADO EM ALVENARIAS E ESTRUTURAS DE CONCRETO INTERNAS, COM COLHER DE PEDREIRO. ARGAMASSA TRAÇO 1:3 COM PREPARO EM BETONEIRA 400L. AF_10/2022	Chapisco	m²	1,0000000	4,43	4,43		
Composição Auxiliar	87313	SINAPI	ARGAMASSA TRAÇO 1:3 (EM VOLUME DE CIMENTO E AREIA GROSSA ÚMIDA) PARA CHAPISCO CONVENCIONAL, PREPARO MECÂNICO COM BETONEIRA 400 L. AF_08/2019	Argamassas	m³	0,0037000	558,11	2,06		
Composição Auxiliar	88309	SINAPI	PEDREIRO COM ENCARGOS COMPLEMENTARES	Livro SINAPI: Cálculos e Parâmetros	H	0,0681000	26,90	1,83		
Composição Auxiliar	88316	SINAPI	SERVEANTE COM ENCARGOS COMPLEMENTARES	Livro SINAPI: Cálculos e Parâmetros	H	0,0255000	21,32	0,54		
					MO sem LS =>	0,97	LS =>	1,12	MO com LS =>	2,09
					Valor do BDI =>	1,00			Valor com BDI =>	5,43
						Quant. =>	359,4200000	Preço Total =>	1.951,65	

3.6.2	Código	Banco	Descrição	Tipo	Und	Quant.	Valor Unit	Total		
Composição	104951	SINAPI	MASSA ÚNICA, EM ARGAMASSA TRAÇO 1:2:8, PREPARO MECÂNICO, APLICADA MANUALMENTE EM PAREDES INTERNAS DE AMBIENTES COM ÁREA MAIOR QUE 10M², E = 17,5MM, COM TALISCAS. AF_03/2024	Massa Única Interna	m²	1,0000000	33,20	33,20		
Composição Auxiliar	87292	SINAPI	ARGAMASSA TRAÇO 1:2:8 (EM VOLUME DE CIMENTO, CAL E AREIA MÉDIA ÚMIDA) PARA EMBOÇO/MASSA ÚNICA/ASSENTAMENTO DE ALVENARIA DE VEDAÇÃO, PREPARO MECÂNICO COM BETONEIRA 400 L. AF_08/2019	Argamassas	m³	0,0304000	610,06	18,54		
Composição Auxiliar	88309	SINAPI	PEDREIRO COM ENCARGOS COMPLEMENTARES	Livro SINAPI: Cálculos e Parâmetros	H	0,3906000	26,90	10,50		
Composição Auxiliar	88316	SINAPI	SERVENTE COM ENCARGOS COMPLEMENTARES	Livro SINAPI: Cálculos e Parâmetros	H	0,1953000	21,32	4,16		
					MO sem LS =>	6,30	LS =>	7,21	MO com LS =>	13,51
					Valor do BDI =>	7,46			Valor com BDI =>	40,66
						Quant. =>	359,4200000	Preço Total =>	14.614,02	

3.6.3	Código	Banco	Descrição	Tipo	Und	Quant.	Valor Unit	Total		
Composição	11617	ORSE	Brise em madeira pau d' arco, com régua cantos abaulados 10 x 2cm, protegidas duas demãos de sparlack cetol deck semi-brilho, em todas as faces, antes do assentamento	Pisos de Madeira	m²	1,0000000	508,83	508,83		
Composição Auxiliar	10549	ORSE	Encargos Complementares - Servente	Provisórios	h	1,6000000	3,86	6,17		
Composição Auxiliar	10551	ORSE	Encargos Complementares - Carpinteiro	Provisórios	h	1,6000000	3,81	6,09		
Insumo	1691	ORSE	Parafuso metal 2 1/2" x 12 p/ bucha s-10	Material	un	5,0000000	0,86	4,30		
Insumo	3071	ORSE	Verniz SPARLACK CETOL DECK antiderrapante, p/proteção de superfícies externas de madeira, inclusive decks de piscinas e similar	Material	l	0,5760000	119,34	68,73		
Insumo	8876	ORSE	Ripão massaranduba serrada 5,5cm x 3,5cm	Material	m	1,1000000	28,38	31,21		
Insumo	12512	ORSE	Deck em madeira - régua de pau d' arco 10 x 2 cm, cantos abaulados	Material	m	11,0000000	28,61	314,71		
Insumo	12513	ORSE	Parafuso de metal, 1/4" x 10cm, cabeça chata e fenda	Material	un	10,0000000	2,16	21,60		
Insumo		ORSE	Carpinteiro de formas para concreto (horista)	Mão de Obra	h	1,6000000	20,44	32,70		
Insumo	00001213/SIN	ORSE	Servente de obras (horista)	Mão de Obra	h	1,6000000	14,58	23,32		
					MO sem LS =>	26,11	LS =>	29,91	MO com LS =>	56,02
					Valor do BDI =>	114,33			Valor com BDI =>	623,16
						Quant. =>	16,2000000	Preço Total =>	10.095,19	

3.6.4	Código	Banco	Descrição	Tipo	Und	Quant.	Valor Unit	Total		
Composição	2213	ORSE	Revestimento de piso com pedra lagoa santa, aplicada com argamassa industrializada ac-ii, exclusive regularização de base	Pisos com Pedras	m²	1,0000000	317,50	317,50		
Composição Auxiliar	3407	ORSE	Argamassa industrializada AC-II, Votomassa ou similar	Argamassas	kg	4,5000000	1,57	7,06		
Composição Auxiliar	10549	ORSE	Encargos Complementares - Servente	Provisórios	h	0,2000000	3,86	0,77		
Composição Auxiliar	10550	ORSE	Encargos Complementares - Pedreiro	Provisórios	h	0,6000000	3,73	2,23		
Insumo	1717	ORSE	Pedra lagoa santa 15x30	Material	m²	1,0500000	278,36	292,27		
Insumo		ORSE	Pedreiro (horista)	Mão de Obra	h	0,6000000	20,44	12,26		
Insumo	00004750/SIN	ORSE	Servente de obras (horista)	Mão de Obra	h	0,2000000	14,58	2,91		
					MO sem LS =>	7,28	LS =>	8,34	MO com LS =>	15,62
					Valor do BDI =>	71,34			Valor com BDI =>	388,84
						Quant. =>	20,8000000	Preço Total =>	8.087,87	

3.6.5	Código	Banco	Descrição	Tipo	Und	Quant.	Valor Unit	Total		
Composição	9775	ORSE	Revestimento cerâmico para piso ou parede, 61 x 61 cm, c/ piso porcelanato merano branco, INCEPA ou similar, PEI 5, aplicado com argamassa industrializada ac-iii, rejuntado, exclusive regularização de base ou emboço	Azulejos e Cerâmicas	m²	1,0000000	87,34	87,34		
Composição Auxiliar	4303	ORSE	Argamassa industrializada AC-III, Votomassa ou similar	Argamassas	kg	4,0000000	2,52	10,08		
Composição Auxiliar	10549	ORSE	Encargos Complementares - Servente	Provisórios	h	0,4500000	3,86	1,73		
Composição Auxiliar	10550	ORSE	Encargos Complementares - Pedreiro	Provisórios	h	0,5500000	3,73	2,05		
Insumo	2540	ORSE	Rejunte colorido flexível para revestimentos cerâmicos	Material	kg	0,3800000	3,50	1,33		
Insumo	10137	ORSE	Cerâmica 61 x 61cm, piso porcelanato, merano branco, PEI 5, marca INCEPA OU SIMILAR	Material	m²	1,0500000	51,77	54,35		
Insumo		ORSE	Pedreiro (horista)	Mão de Obra	h	0,5500000	20,44	11,24		
Insumo	00004750/SIN	ORSE	Servente de obras (horista)	Mão de Obra	h	0,4500000	14,58	6,56		
					MO sem LS =>	8,48	LS =>	9,72	MO com LS =>	18,20
					Valor do BDI =>	19,63			Valor com BDI =>	106,97
						Quant. =>	5,6000000	Preço Total =>	599,03	

3.6.6	Código	Banco	Descrição	Tipo	Und	Quant.	Valor Unit	Total
Composição	13361	ORSE	Revestimento tipo porcelanato para piso ou parede, 59 x 59 cm, Botic Clas polido, Tecnogres ou similar, aplicado com argamassa industrializada AC-III, rejuntado, exclusive regularização de base ou emboço	Azulejos e Cerâmicas	m²	1,0000000	133,31	133,31
Composição Auxiliar	4303	ORSE	Argamassa industrializada AC-III, Votomassa ou similar	Argamassas	kg	8,0000000	2,52	20,16
Composição Auxiliar	10549	ORSE	Encargos Complementares - Servente	Provisórios	h	0,4500000	3,86	1,73
Composição Auxiliar	10550	ORSE	Encargos Complementares - Pedreiro	Provisórios	h	0,5500000	3,73	2,05

Insumo	14086	ORSE	Porcelanato Botic Class 59 x 59 cm, Tecnogres ou similar	Material	m²	1,0500000	81,16	85,21	
Insumo	14092	ORSE	Rejunte Superfino para Porcelanatos e Cerâmicos Quartzolit ou similar	Material	kg	0,3800000	16,75	6,36	
Insumo	00004750/SIN	ORSE	Pedreiro (horista)	Mão de Obra	h	0,5500000	20,44	11,24	
Insumo	00006111/SIN	ORSE	Servente de obras (horista)	Mão de Obra	h	0,4500000	14,58	6,56	
				MO sem LS =>	8,67	LS =>	9,93	MO com LS =>	18,60
				Valor do BDI =>	29,95			Valor com BDI =>	163,26
				Quant. =>	10,2800000	Preço Total =>	1.678,31		

3.6.7	Código	Banco	Descrição	Tipo	Und	Quant.	Valor Unit	Total	
Composição	090916	SBC	BANGADA ALVENARIA/CONCRETO REVESTIDA COM CERAMICA L=0.60m	PAREDES E PAINEIS	M	1,0000000	566,34	566,34	
Insumo	000050	SBC	CIMENTO PORTLAND CP III 32RS NBR 11578 (quilo)	Material	KG	18,7600000	0,75	14,07	
Insumo	000100	SBC	AREIA GROSSA LAVADA	Material	m³	0,0310000	141,32	4,38	
Insumo	000200	SBC	PEDRA BRITADA #1 E 2	Material	m³	0,0180000	99,47	1,79	
Insumo	000380	SBC	ACO CA 50 FINO (5,0mm a 10,0mm) (3/16" a 3/8")	Material	KG	4,1800000	7,27	30,38	
Insumo	001100	SBC	CIMENTO DIRECIONAL BRANCO (SACO 1 QUILOGRAMA)	Material	KG	2,1600000	4,82	10,41	
Insumo	001250	SBC	TABUA TERCEIRA QUALIDADE NAO APARELHADA	Material	M	2,7000000	18,53	50,03	
Insumo	001900	SBC	TIJOLO CERAMICO MACICO COMUM 5,0 x 10 x 20cm	Material	UN	78,0000000	0,58	45,24	
Insumo	070097	SBC	CERAMICA 60X60CM ACETINADO BORDA BOLD OXFORD DECO BIANCOGRES	Material	m²	0,6600000	34,90	23,03	
Insumo	099050	SBC	PEDREIRO	Mão de Obra	H	9,9170000	19,20	190,40	
Insumo	099900	SBC	SERVENTE	Mão de Obra	H	12,5070000	15,72	196,61	
				MO sem LS =>	180,35	LS =>	206,66	MO com LS =>	387,01
				Valor do BDI =>	127,26			Valor com BDI =>	693,60
				Quant. =>	7,9000000	Preço Total =>	5.479,44		

3.6.8	Código	Banco	Descrição	Tipo	Und	Quant.	Valor Unit	Total	
Composição	12057	ORSE	Letra em alumínio 45 x 45cm - instalado	Diversos	un	1,0000000	225,63	225,63	
Composição Auxiliar	10550	ORSE	Encargos Complementares - Pedreiro	Provisórios	h	0,2500000	3,73	0,93	
Insumo	12900	ORSE	Letras em alumínio - 45x45cm	Material	un	1,0000000	219,59	219,59	
Insumo	00004750/SIN	ORSE	Pedreiro (horista)	Mão de Obra	h	0,2500000	20,44	5,11	
				MO sem LS =>	2,38	LS =>	2,73	MO com LS =>	5,11
				Valor do BDI =>	50,70			Valor com BDI =>	276,33
				Quant. =>	4,0000000	Preço Total =>	1.105,32		

3.6.9	Código	Banco	Descrição	Tipo	Und	Quant.	Valor Unit	Total	
Composição	12056	ORSE	Letra em alumínio 40 x 40cm - instalado	Diversos	un	1,0000000	201,27	201,27	
Composição Auxiliar	10550	ORSE	Encargos Complementares - Pedreiro	Provisórios	h	0,2500000	3,73	0,93	
Insumo	12899	ORSE	Letras em alumínio - 40x40 cm	Material	un	1,0000000	195,23	195,23	
Insumo	00004750/SIN	ORSE	Pedreiro (horista)	Mão de Obra	h	0,2500000	20,44	5,11	
				MO sem LS =>	2,38	LS =>	2,73	MO com LS =>	5,11
				Valor do BDI =>	45,23			Valor com BDI =>	246,50
				Quant. =>	24,0000000	Preço Total =>	5.916,00		

3.7	Código	Banco	Descrição	Tipo	Und	Quant.	Valor Unit	Total	
3.7.1	91338	SINAPI	PORTA DE ALUMÍNIO DE ABRIR COM LAMBRI, COM GUARNIÇÃO, FIXAÇÃO COM PARAFUSOS - FORNECIMENTO E INSTALAÇÃO. AF_12/2019	Esquadrias - Portas	m²	1,0000000	928,77	928,77	
Composição Auxiliar	88309	SINAPI	PEDREIRO COM ENCARGOS COMPLEMENTARES	Livro SINAPI: Cálculos e Parâmetros	H	0,3563000	26,90	9,58	
Composição Auxiliar	88316	SINAPI	SERVENTE COM ENCARGOS COMPLEMENTARES	Livro SINAPI: Cálculos e Parâmetros	H	0,1779000	21,32	3,79	
Insumo	00000142	SINAPI	SELANTE ELÁSTICO MONOCOMPONENTE A BASE DE POLIURETANO (PU) PARA JUNTAS DIVERSAS	Material	310ML	0,8829000	43,11	38,06	
Insumo	00004914	SINAPI	PORTA DE ABRIR EM ALUMINIO COM LAMBRI HORIZONTAL/LAMINADA, ACABAMENTO ANODIZADO NATURAL, SEM GUARNICAO/ALIZAR/VISTA	Material	m²	1,0000000	666,11	666,11	
Insumo	00007568	SINAPI	BUCHA DE NYLON SEM ABA S10, COM PARAFUSO DE 6,10 X 65 MM EM ACO ZINCADO COM ROSCA SOBERBA, CABECA CHATA E FENDA PHILLIPS	Material	UN	4,8166000	0,79	3,80	
Insumo	00036888	SINAPI	GUARNICAO / MOLDURA / ARREMATE DE ACABAMENTO PARA ESQUADRIA, EM ALUMINIO PERFIL 25, ACABAMENTO ANODIZADO BRANCO OU BRILHANTE, PARA 1 FACE	Material	M	6,8504000	30,28	207,43	
				MO sem LS =>	4,91	LS =>	5,63	MO com LS =>	10,54
				Valor do BDI =>	208,69			Valor com BDI =>	1.137,46
				Quant. =>	3,3600000	Preço Total =>	3.821,87		

3.7.2	Código	Banco	Descrição	Tipo	Und	Quant.	Valor Unit	Total
Composição	94570	SINAPI	JANELA DE ALUMÍNIO DE CORRER COM 2 FOLHAS PARA VIDROS (VIDROS INCLUSOS), BATENTE/ REQUADRO 6 A 14 CM, ACABAMENTO COM ACETATO OU BRILHANTE, FIXAÇÃO COM PARAFUSO, SEM GUARNIÇÃO/ ALIZAR, DIMENSÕES 100X120 CM, VEDAÇÃO COM SILICONE, EXCLUSIVE CONTRAMARCO - FORNECIMENTO E INSTALAÇÃO.	Esquadrias - Janelas	m²	1,0000000	376,54	376,54
Composição Auxiliar	88309	SINAPI	PEDREIRO COM ENCARGOS COMPLEMENTARES	Livro SINAPI: Cálculos e Parâmetros	H	0,3130180	26,90	8,42

Composição Auxiliar	88316	SINAPI	SERVEANTE COM ENCARGOS COMPLEMENTARES	Livro SINAPI: Cálculos e Parâmetros	H	0,1565090	21,32	3,33
Insumo	00004377	SINAPI	PARAFUSO DE AÇO ZINCADO COM ROSCA SOBERBA, CABECA CHATA E FENDA SIMPLES, DIAMETRO 4,2 MM, COMPRIMENTO * 32 * MM	Material	UN	9,2000000	0,18	1,65
Insumo	00036896	SINAPI	JANELA DE CORRER, EM ALUMINIO PERFIL 25, 100 X 120 CM (A X L), 2 FLS MOVEIS, SEM BANDEIRA, ACABAMENTO BRANCO OU BRILHANTE, BATENTE DE 6 A 7 CM, COM VIDRO 4 MM, SEM GUARNICAO	Material	UN	0,8333000	412,97	344,12
Insumo	00039961	SINAPI	SILICONE ACETICO USO GERAL INCOLOR 280 G	Material	UN	0,6678571	28,49	19,02
				MO sem LS =>	4,32	LS =>	4,94	MO com LS =>
				Valor do BDI =>	84,61			Valor com BDI =>
				Quant. =>		6,6000000	Preço Total =>	3.043,59

3.7.3	Código Banco	Descrição	Tipo	Und	Quant.	Valor Unit	Total	
Composição	100701	SINAPI	PORTA DE FERRO, DE ABRIR, TIPO GRADE COM CHAPA, COM GUARNIÇÕES. AF_12/2019	Esquadrias - Portas	m²	1,0000000	764,14	
Composição Auxiliar	88309	SINAPI	PEDREIRO COM ENCARGOS COMPLEMENTARES	Livro SINAPI: Cálculos e Parâmetros	H	1,2695372	26,90	
Composição Auxiliar	88316	SINAPI	SERVEANTE COM ENCARGOS COMPLEMENTARES	Livro SINAPI: Cálculos e Parâmetros	H	0,3587822	21,32	
Composição Auxiliar	88627	SINAPI	ARGAMASSA TRAÇO 1:0,5:4,5 (EM VOLUME DE CIMENTO, CAL E AREIA MÉDIA ÚMIDA) PARA ASSENTAMENTO DE ALVENARIA, PREPARO MANUAL. AF_08/2019	Argamassas	m³	0,0120000	705,55	
Insumo	00004930	SINAPI	PORTA DE ABRIR / GIRO, EM GRADIL FERRO, COM BARRA CHATA 3 CM X 1/4", COM REQUADRO E GUARNICAO - COMPLETO - ACABAMENTO NATURAL	Material	m²	1,0000000	713,89	
				MO sem LS =>	16,24	LS =>	18,61	MO com LS =>
				Valor do BDI =>	171,70			Valor com BDI =>
				Quant. =>		9,7500000	Preço Total =>	9.124,44

3.7.4	Código Banco	Descrição	Tipo	Und	Quant.	Valor Unit	Total	
Composição	C4557	SEINFRA	PORTÃO DESLIZANTE NYLOFOR, COMPOSTO DE QUADRO, PAINÉIS E ACESSÓRIOS COM PINTURA ELETROSTÁTICA COM TINTA POLIESTER, NAS CORES VERDE OU BRANCA, COM POSTE EM AÇO REVESTIDO, COR VERDE OU BRANCA - FORNECIMENTO E MONTAGEM	OUTROS ELEMENTOS	m²	1,0000000	630,91	
Insumo	18437	SEINFRA	PORTÃO DESLIZANTE NYLOFOR, COMPOSTO DE QUADRO, PAINÉIS E ACESSÓRIOS COM PINTURA ELETROSTÁTICA COM TINTA POLIESTER, NAS CORES VERDE OU BRANCA, COM POSTE EM AÇO REVESTIDO, COR VERDE OU BRANCA - FORNECIMENTO E MONTAGEM	Material	m²	1,0000000	630,91	
				MO sem LS =>	0,00	LS =>	0,00	MO com LS =>
				Valor do BDI =>	141,77			Valor com BDI =>
				Quant. =>		19,5000000	Preço Total =>	15.067,26

3.8	INSTALAÇÕES ELÉTRICAS E ILUMINAÇÃO							6.694,18
3.8.1	Código Banco	Descrição	Tipo	Und	Quant.	Valor Unit	Total	
Composição	12222	ORSE	Quadro de distribuição de embutir, em chapa de aço, para até 08 disjuntores, com barramento, padrão DIN, exclusive disjuntores	Conversão InfoWOrca	un	1,0000000	146,62	
Composição Auxiliar	10549	ORSE	Encargos Complementares - Servente	Provisórios	h	0,6000000	3,86	
Composição Auxiliar	10550	ORSE	Encargos Complementares - Pedreiro	Provisórios	h	0,4000000	3,73	
Composição Auxiliar	10552	ORSE	Encargos Complementares - Eletricista	Provisórios	h	1,6000000	3,73	
Composição Auxiliar	87296	SINAPI	ARGAMASSA TRAÇO 1:3:12 (EM VOLUME DE CIMENTO, CAL E AREIA MÉDIA ÚMIDA) PARA EMBOÇO/MASSA ÚNICA/ASSENTAMENTO DE ALVENARIA DE VEDAÇÃO, PREPARO MECÂNICO COM BETONEIRA 600 L. AF_08/2019	Argamassas	m³	0,0040000	573,75	
Insumo	10386	ORSE	Quadro de distribuição de embutir em chapa de aço, p/até 08 disjuntores c/barramento, padrão DIN, Cemar ou similar	Material	un	1,0000000	84,96	
Insumo	00002436/SIN	ORSE	Eletricista (horista)	Mão de Obra	h	1,6000000	20,44	
Insumo	00004750/SIN	ORSE	Pedreiro (horista)	Mão de Obra	h	0,4000000	20,44	
Insumo	00006111/SIN	ORSE	Servente de obras (horista)	Mão de Obra	h	0,6000000	14,58	
				MO sem LS =>	23,22	LS =>	26,61	MO com LS =>
				Valor do BDI =>	32,95			Valor com BDI =>
				Quant. =>		1,0000000	Preço Total =>	179,57

3.8.2	Código Banco	Descrição	Tipo	Und	Quant.	Valor Unit	Total	
Composição	91852	SINAPI	ELETRODUTO FLEXÍVEL CORRUGADO, PVC, DN 20 MM (1/2"), PARA CIRCUITOS TERMINAIS, INSTALADO EM PAREDE - FORNECIMENTO E INSTALAÇÃO. AF_03/2023	Instalações Elétricas - Eletrodutos Embutidos, Cabos, Caixas, Tomadas e Interruptores	M	1,0000000	8,84	
Composição Auxiliar	88247	SINAPI	AUXILIAR DE ELETRICISTA COM ENCARGOS COMPLEMENTARES	Livro SINAPI: Cálculos e Parâmetros	H	0,1240000	22,63	
Composição Auxiliar	88264	SINAPI	ELETRICISTA COM ENCARGOS COMPLEMENTARES	Livro SINAPI: Cálculos e Parâmetros	H	0,1240000	27,27	
Insumo	00002689	SINAPI	ELETRODUTO PVC FLEXÍVEL CORRUGADO, COR AMARELA, DE 20 MM	Material	M	1,0170000	2,62	
				MO sem LS =>	2,26	LS =>	2,59	MO com LS =>
				Valor do BDI =>	1,99			Valor com BDI =>
				Quant. =>		25,1000000	Preço Total =>	271,83

3.8.3	Código Banco	Descrição	Tipo	Und	Quant.	Valor Unit	Total
Composição	91854	SINAPI	ELETRODUTO FLEXÍVEL CORRUGADO, PVC, DN 25 MM (3/4"), PARA CIRCUITOS TERMINAIS, INSTALADO EM PAREDE - FORNECIMENTO E INSTALAÇÃO. AF_03/2023	Instalações Elétricas - Eletrodutos Embutidos, Cabos, Caixas, Tomadas e Interruptores	M	1,0000000	9,55
Composição Auxiliar	88247	SINAPI	AUXILIAR DE ELETRICISTA COM ENCARGOS COMPLEMENTARES	Livro SINAPI: Cálculos e Parâmetros	H	0,1340000	22,63
Composição Auxiliar	88264	SINAPI	ELETRICISTA COM ENCARGOS COMPLEMENTARES	Livro SINAPI: Cálculos e Parâmetros	H	0,1340000	27,27

Insumo	00002688	SINAPI	ELETRODUTO PVC FLEXIVEL CORRUGADO, COR AMARELA, DE 25 MM	Material	M	1,0170000	2,83	2,87	
				MO sem LS =>	2,44	LS =>	2,80	MO com LS =>	5,24
				Valor do BDI =>	2,15			Valor com BDI =>	11,70
						Quant. =>	84,5000000	Preço Total =>	988,65

3.8.4	Código	Banco	Descrição	Tipo	Und	Quant.	Valor Unit	Total	
Composição	93653	SINAPI	DISJUNTOR MONOPOLAR TIPO DIN, CORRENTE NOMINAL DE 10A - FORNECIMENTO E INSTALAÇÃO. AF_07/2025	Instalações Elétricas - Quadros, Cabos, Disjuntores, Contadores e	UN	1,0000000	10,65	10,65	
Composição Auxiliar	88247	SINAPI	AUXILIAR DE ELETRICISTA COM ENCARGOS COMPLEMENTARES	Livro SINAPI: Cálculos e Parâmetros	H	0,0354280	22,63	0,80	
Composição Auxiliar	88264	SINAPI	ELETRICISTA COM ENCARGOS COMPLEMENTARES	Livro SINAPI: Cálculos e Parâmetros	H	0,0354280	27,27	0,96	
Insumo	00001570	SINAPI	TERMINAL A COMPRESSAO EM COBRE ESTANHADO PARA CABO 2,5 MM2, 1 FURO E 1 COMPRESSAO, PARA PARAFUSO DE FIXACAO M5	Material	UN	1,0000000	1,02	1,02	
Insumo	00034653	SINAPI	DISJUNTOR TERMOMAGNETICO PARA TRILHO DIN (IEC), MONOPOLAR, 6 32 A	Material	UN	1,0000000	7,87	7,87	
				MO sem LS =>	0,64	LS =>	0,74	MO com LS =>	1,38
				Valor do BDI =>	2,39			Valor com BDI =>	13,04
						Quant. =>	6,0000000	Preço Total =>	78,24

3.8.5	Código	Banco	Descrição	Tipo	Und	Quant.	Valor Unit	Total	
Composição	93656	SINAPI	DISJUNTOR MONOPOLAR TIPO DIN, CORRENTE NOMINAL DE 25A - FORNECIMENTO E INSTALAÇÃO. AF_07/2025	Instalações Elétricas - Quadros, Cabos, Disjuntores, Contadores e	UN	1,0000000	12,37	12,37	
Composição Auxiliar	88247	SINAPI	AUXILIAR DE ELETRICISTA COM ENCARGOS COMPLEMENTARES	Livro SINAPI: Cálculos e Parâmetros	H	0,0639640	22,63	1,44	
Composição Auxiliar	88264	SINAPI	ELETRICISTA COM ENCARGOS COMPLEMENTARES	Livro SINAPI: Cálculos e Parâmetros	H	0,0639640	27,27	1,74	
Insumo	00001571	SINAPI	TERMINAL A COMPRESSAO EM COBRE ESTANHADO PARA CABO 4 MM2, 1 FURO E 1 COMPRESSAO, PARA PARAFUSO DE FIXACAO M5	Material	UN	1,0000000	1,32	1,32	
Insumo	00034653	SINAPI	DISJUNTOR TERMOMAGNETICO PARA TRILHO DIN (IEC), MONOPOLAR, 6 32 A	Material	UN	1,0000000	7,87	7,87	
				MO sem LS =>	1,17	LS =>	1,33	MO com LS =>	2,50
				Valor do BDI =>	2,78			Valor com BDI =>	15,15
						Quant. =>	1,0000000	Preço Total =>	15,15

3.8.6	Código	Banco	Descrição	Tipo	Und	Quant.	Valor Unit	Total	
Composição	061610	SBC	INTERRUPTOR DIFERENCIAL RESIDUAL DR-25A	INSTALACOES ELETRICAS - ELETRODUTOS	UN	1,0000000	162,93	162,93	
Insumo	044551	SBC	DISJUNTOR - DISPOSITIVO DIF.RESIDUAL DR 2 POLOS 25A SDR22530 STECK	Material	UN	1,0000000	114,12	114,12	
Insumo	099250	SBC	ELETRICISTA	Mão de Obra	H	1,1780000	20,19	23,78	
Insumo	099806	SBC	AJUDANTE DE ELETRICISTA	Mão de Obra	H	1,3740000	18,22	25,03	
				MO sem LS =>	22,75	LS =>	26,06	MO com LS =>	48,81
				Valor do BDI =>	36,61			Valor com BDI =>	199,54
						Quant. =>	1,0000000	Preço Total =>	199,54

3.8.7	Código	Banco	Descrição	Tipo	Und	Quant.	Valor Unit	Total	
Composição	91959	SINAPI	INTERRUPTOR SIMPLES (2 MÓDULOS), 10A/250V, INCLUINDO SUPORTE E PLACA - FORNECIMENTO E INSTALAÇÃO. AF_03/2023	Instalações Elétricas - Eletrodutos Embutidos, Cabos, Caixas, Tomadas e Interruptores	UN	1,0000000	43,22	43,22	
Composição Auxiliar	91946	SINAPI	SUPORTE PARAFUSADO COM PLACA DE ENCAIXE 4" X 2" MÉDIO (1,30 M DO PISO) PARA PONTO ELÉTRICO - FORNECIMENTO E INSTALAÇÃO. AF_03/2023	Instalações Elétricas - Eletrodutos Embutidos, Cabos, Caixas, Tomadas e Interruptores	UN	1,0000000	10,47	10,47	
Composição Auxiliar	91958	SINAPI	INTERRUPTOR SIMPLES (2 MÓDULOS), 10A/250V, SEM SUPORTE E SEM PLACA - FORNECIMENTO E INSTALAÇÃO. AF_03/2023	Instalações Elétricas - Eletrodutos Embutidos, Cabos, Caixas, Tomadas e Interruptores	UN	1,0000000	32,75	32,75	
				MO sem LS =>	9,67	LS =>	11,09	MO com LS =>	20,76
				Valor do BDI =>	9,71			Valor com BDI =>	52,93
						Quant. =>	1,0000000	Preço Total =>	52,93

3.8.8	Código	Banco	Descrição	Tipo	Und	Quant.	Valor Unit	Total	
Composição	91967	SINAPI	INTERRUPTOR SIMPLES (3 MÓDULOS), 10A/250V, INCLUINDO SUPORTE E PLACA - FORNECIMENTO E INSTALAÇÃO. AF_03/2023	Instalações Elétricas - Eletrodutos Embutidos, Cabos, Caixas, Tomadas e Interruptores	UN	1,0000000	58,05	58,05	
Composição Auxiliar	91946	SINAPI	SUPORTE PARAFUSADO COM PLACA DE ENCAIXE 4" X 2" MÉDIO (1,30 M DO PISO) PARA PONTO ELÉTRICO - FORNECIMENTO E INSTALAÇÃO. AF_03/2023	Instalações Elétricas - Eletrodutos Embutidos, Cabos, Caixas, Tomadas e Interruptores	UN	1,0000000	10,47	10,47	
Composição Auxiliar	91966	SINAPI	INTERRUPTOR SIMPLES (3 MÓDULOS), 10A/250V, SEM SUPORTE E SEM PLACA - FORNECIMENTO E INSTALAÇÃO. AF_03/2023	Instalações Elétricas - Eletrodutos Embutidos, Cabos, Caixas, Tomadas e Interruptores	UN	1,0000000	47,58	47,58	
				MO sem LS =>	12,78	LS =>	14,64	MO com LS =>	27,42
				Valor do BDI =>	13,04			Valor com BDI =>	71,09
						Quant. =>	1,0000000	Preço Total =>	71,09

3.8.9	Código	Banco	Descrição	Tipo	Und	Quant.	Valor Unit	Total	
Composição	91996	SINAPI	TOMADA MÉDIA DE EMBUTIR (1 MÓDULO), 2P+T 10 A, INCLUINDO SUPORTE E PLACA - FORNECIMENTO E INSTALAÇÃO. AF_03/2023	Instalações Elétricas - Eletrodutos Embutidos, Cabos, Caixas, Tomadas e Interruptores	UN	1,0000000	33,51	33,51	
Composição Auxiliar	91946	SINAPI	SUPORTE PARAFUSADO COM PLACA DE ENCAIXE 4" X 2" MÉDIO (1,30 M DO PISO) PARA PONTO ELÉTRICO - FORNECIMENTO E INSTALAÇÃO. AF_03/2023	Instalações Elétricas - Eletrodutos Embutidos, Cabos, Caixas, Tomadas e Interruptores	UN	1,0000000	10,47	10,47	
Composição Auxiliar	91994	SINAPI	TOMADA MÉDIA DE EMBUTIR (1 MÓDULO), 2P+T 10 A, SEM SUPORTE E SEM PLACA - FORNECIMENTO E INSTALAÇÃO. AF_03/2023	Instalações Elétricas - Eletrodutos Embutidos, Cabos, Caixas, Tomadas e Interruptores	UN	1,0000000	23,04	23,04	
				MO sem LS =>	8,12	LS =>	9,30	MO com LS =>	17,42
				Valor do BDI =>	7,53			Valor com BDI =>	41,04

Quant. => 12,0000000 Preço Total => 492,48

3.8.10	Código	Banco	Descrição	Tipo	Und	Quant.	Valor Unit	Total	
Composição	055782	SBC	CAIXA DE PASSAGEM EM ALVENARIA 30x30cm	INSTALACOES HIDRAULICAS - INCENDIO	UN	1,0000000	227,04	227,04	
Insumo	001900	SBC	TIJOLO CERAMICO MACICO COMUM 5,0 x 10 x 20cm	Material	UN	88,0000000	0,58	51,04	
Insumo	087021	SBC	ARGAMASSA PREFABRICADA PARA CONTRAPISO MATRIX VOTORANTIN (12,80 kg/m2xcm)	Material	KG	20,4800000	0,80	16,38	
Insumo	087024	SBC	ARGAMASSA PREFABRICADA PARA ASSENTAMENTO DE TIJOLOS ASSENTAFACIL	Material	KG	15,3000000	2,66	40,69	
Insumo	099050	SBC	PEDREIRO	Mão de Obra	H	3,1410000	19,20	60,30	
Insumo	099900	SBC	SERVENTE	Mão de Obra	H	3,7300000	15,72	58,63	
				MO sem LS =>	55,42	LS =>	63,51	MO com LS =>	118,93
				Valor do BDI =>	51,02			Valor com BDI =>	278,06
						Quant. =>	2,0000000	Preço Total =>	556,12

3.8.11	Código	Banco	Descrição	Tipo	Und	Quant.	Valor Unit	Total	
Composição	6410	ORSE	Tampa de concreto para caixas de passagem 0,40x0,40mx0,07m	Conversão InfoWOrca	un	1,0000000	27,28	27,28	
Composição Auxiliar	6456	ORSE	Concreto Armado fck=21,0MPa, usinado, bombeado, adensado e lançado, para Uso Geral, com formas planas em compensado resinado 12mm (05 usos)	Conversão InfoWOrca	m³	0,0112000	2.435,93	27,28	
				MO sem LS =>	3,45	LS =>	3,95	MO com LS =>	7,40
				Valor do BDI =>	6,13			Valor com BDI =>	33,41
						Quant. =>	2,0000000	Preço Total =>	66,82

3.8.12	Código	Banco	Descrição	Tipo	Und	Quant.	Valor Unit	Total	
Composição	91926	SINAPI	CABO DE COBRE FLEXIVEL ISOLADO, 2,5 MM², ANTI-CHAMA 450/750 V, PARA CIRCUITOS TERMINAIS - FORNECIMENTO E INSTALAÇÃO. AF_03/2023	Instalações Elétricas - Eletrodutos Embutidos, Cabos, Caixas, Tomadas e Interruptores	M	1,0000000	4,72	4,72	
Composição Auxiliar	88247	SINAPI	AUXILIAR DE ELETRICISTA COM ENCARGOS COMPLEMENTARES	Livro SINAPI: Cálculos e Parâmetros	H	0,0290000	22,63	0,65	
Composição Auxiliar	88264	SINAPI	ELETRICISTA COM ENCARGOS COMPLEMENTARES	Livro SINAPI: Cálculos e Parâmetros	H	0,0290000	27,27	0,79	
Insumo	00001014	SINAPI	CABO DE COBRE, FLEXIVEL, CLASSE 4 OU 5, ISOLACAO EM PVC/A, ANTICHAMA BWF-B, 1 CONDUTOR, 450/750 V, SECAO NOMINAL 2,5 MM2	Material	M	1,2434000	2,62	3,25	
Insumo	00021127	SINAPI	FITA ISOLANTE ADESIVA ANTICHAMA, USO ATE 750 V, EM ROLO DE 19 MM X 5 M	Material	UN	0,0094000	3,29	0,03	
				MO sem LS =>	0,53	LS =>	0,60	MO com LS =>	1,13
				Valor do BDI =>	1,06			Valor com BDI =>	5,78
						Quant. =>	167,9000000	Preço Total =>	970,46

3.8.13	Código	Banco	Descrição	Tipo	Und	Quant.	Valor Unit	Total	
Composição	91925	SINAPI	CABO DE COBRE FLEXIVEL ISOLADO, 1,5 MM², ANTI-CHAMA 0,6/1,0 KV, PARA CIRCUITOS TERMINAIS - FORNECIMENTO E INSTALAÇÃO. AF_03/2023	Instalações Elétricas - Eletrodutos Embutidos, Cabos, Caixas, Tomadas e Interruptores	M	1,0000000	3,94	3,94	
Composição Auxiliar	88247	SINAPI	AUXILIAR DE ELETRICISTA COM ENCARGOS COMPLEMENTARES	Livro SINAPI: Cálculos e Parâmetros	H	0,0230000	22,63	0,52	
Composição Auxiliar	88264	SINAPI	ELETRICISTA COM ENCARGOS COMPLEMENTARES	Livro SINAPI: Cálculos e Parâmetros	H	0,0230000	27,27	0,62	
Insumo	00000993	SINAPI	CABO DE COBRE, FLEXIVEL, CLASSE 4 OU 5, ISOLACAO EM PVC/A, ANTICHAMA BWF-B, COBERTURA PVC-ST1, ANTICHAMA BWF-B, 1 CONDUTOR, 0,6/1 KV, SECAO NOMINAL 1,5 MM2	Material	M	1,2434000	2,23	2,77	
Insumo	00021127	SINAPI	FITA ISOLANTE ADESIVA ANTICHAMA, USO ATE 750 V, EM ROLO DE 19 MM X 5 M	Material	UN	0,0094000	3,29	0,03	
				MO sem LS =>	0,41	LS =>	0,48	MO com LS =>	0,89
				Valor do BDI =>	0,89			Valor com BDI =>	4,83
						Quant. =>	290,9000000	Preço Total =>	1.405,05

3.8.14	Código	Banco	Descrição	Tipo	Und	Quant.	Valor Unit	Total	
Composição	7746	ORSE	Caixa de passagem em alumínio 4" x 2" - Fornecimento e assentamento	Tomadas Convencionais e Interruptores	un	1,0000000	22,46	22,46	
Composição Auxiliar	10549	ORSE	Encargos Complementares - Servente	Provisórios	h	0,3000000	3,86	1,15	
Composição Auxiliar	10552	ORSE	Encargos Complementares - Eletricista	Provisórios	h	0,3000000	3,73	1,11	
Insumo	481	ORSE	Caixa de passagem em alumínio 4" x 2"	Material	un	1,0000000	9,70	9,70	
Insumo	00002436/SIN	ORSE	Eletricista (horista)	Mão de Obra	h	0,3000000	20,44	6,13	
Insumo	00006111/SIN	ORSE	Servente de obras (horista)	Mão de Obra	h	0,3000000	14,58	4,37	
				MO sem LS =>	4,89	LS =>	5,61	MO com LS =>	10,50
				Valor do BDI =>	5,05			Valor com BDI =>	27,51
						Quant. =>	8,0000000	Preço Total =>	220,08

3.8.15	Código	Banco	Descrição	Tipo	Und	Quant.	Valor Unit	Total	
Composição	91936	SINAPI	CAIXA OCTOGONAL 4" X 4", PVC, INSTALADA EM LAJE - FORNECIMENTO E INSTALAÇÃO. AF_03/2023	Instalações Elétricas - Eletrodutos Embutidos, Cabos, Caixas,	UN	1,0000000	14,55	14,55	
Composição Auxiliar	88247	SINAPI	AUXILIAR DE ELETRICISTA COM ENCARGOS COMPLEMENTARES	Livro SINAPI: Cálculos e Parâmetros	H	0,2220000	22,63	5,02	
Composição Auxiliar	88264	SINAPI	ELETRICISTA COM ENCARGOS COMPLEMENTARES	Livro SINAPI: Cálculos e Parâmetros	H	0,2220000	27,27	6,05	
Insumo	00012001	SINAPI	CAIXA OCTOGONAL DE FUNDO MOVEL, EM PVC, DE 4" X 4", PARA ELETRODUTO FLEXIVEL CORRUGADO	Material	UN	1,0000000	3,48	3,48	
				MO sem LS =>	4,05	LS =>	4,64	MO com LS =>	8,69
				Valor do BDI =>	3,27			Valor com BDI =>	17,82

Quant. => 21,0000000 Preço Total => 374,22

3.8.16	Código	Banco	Descrição	Tipo	Und	Quant.	Valor Unit	Total	
Composição	9137	ORSE	Caixa de passagem pvc 4"x2", sistema "x", com tampa	Interligações até Quadro Geral - Fios e Cabos	un	1,0000000	23,11	23,11	
Composição Auxiliar	10549	ORSE	Encargos Complementares - Servente	Provisórios	h	0,4000000	3,86	1,54	
Composição Auxiliar	10552	ORSE	Encargos Complementares - Eletricista	Provisórios	h	0,4000000	3,73	1,49	
Insumo	9433	ORSE	Caixa de passagem pvc 4"x2", sistema "x", com tampa	Material	un	1,0000000	6,08	6,08	
Insumo		ORSE	Eletricista (horista)	Mão de Obra	h	0,4000000	20,44	8,17	
Insumo	00002436/SIN	ORSE	Servente de obras (horista)	Mão de Obra	h	0,4000000	14,58	5,83	
				MO sem LS =>	6,52	LS =>	7,48	MO com LS =>	14,00
				Valor do BDI =>	5,19			Valor com BDI =>	28,30
						Quant. =>	7,0000000	Preço Total =>	198,10

3.8.17	Código	Banco	Descrição	Tipo	Und	Quant.	Valor Unit	Total	
Composição	10352	ORSE	Luminária tipo spot de embutir com lâmpada led 15w	Luminárias Internas	un	1,0000000	90,45	90,45	
Composição Auxiliar	10549	ORSE	Encargos Complementares - Servente	Provisórios	h	1,1000000	3,86	4,24	
Composição Auxiliar	10552	ORSE	Encargos Complementares - Eletricista	Provisórios	h	1,1000000	3,73	4,10	
Insumo	11130	ORSE	Luminária tipo spot de embutir com lâmpada led 15w	Material	un	1,0000000	43,60	43,60	
Insumo		ORSE	Eletricista (horista)	Mão de Obra	h	1,1000000	20,44	22,48	
Insumo	00002436/SIN	ORSE	Servente de obras (horista)	Mão de Obra	h	1,1000000	14,58	16,03	
				MO sem LS =>	17,95	LS =>	20,56	MO com LS =>	38,51
				Valor do BDI =>	20,32			Valor com BDI =>	110,77
						Quant. =>	5,0000000	Preço Total =>	553,85

3.9	Código	Banco	Descrição	Tipo	Und	Quant.	Valor Unit	Total	
3.9.1			PINTURA					13.586,30	
Composição	88485	SINAPI	FUNDO SELADOR ACRÍLICO, APLICAÇÃO MANUAL EM PAREDE, UMA DEMÃO. AF_04/2023	Pintura Interna	m²	1,0000000	3,94	3,94	
Composição Auxiliar	88310	SINAPI	PINTOR COM ENCARGOS COMPLEMENTARES	Livro SINAPI: Cálculos e Parâmetros	H	0,0666000	28,58	1,90	
Composição Auxiliar	88316	SINAPI	SERVENTE COM ENCARGOS COMPLEMENTARES	Livro SINAPI: Cálculos e Parâmetros	H	0,0222000	21,32	0,47	
Insumo	00006085	SINAPI	SELADOR ACRÍLICO OPACO PREMIUM INTERIOR/EXTERIOR	Material	L	0,1666000	9,45	1,57	
				MO sem LS =>	0,82	LS =>	0,95	MO com LS =>	1,77
				Valor do BDI =>	0,89			Valor com BDI =>	4,83
						Quant. =>	306,5500000	Preço Total =>	1.480,64

3.9.2	Código	Banco	Descrição	Tipo	Und	Quant.	Valor Unit	Total	
Composição	8624	ORSE	Emassamento de superfície, com aplicação de 02 demãos de massa acrílica, lixamento e retoques - Rev 01	Latex PVA	m²	1,0000000	21,62	21,62	
Composição Auxiliar	10549	ORSE	Encargos Complementares - Servente	Provisórios	h	0,2500000	3,86	0,96	
Composição Auxiliar	10553	ORSE	Encargos Complementares - Pintor	Provisórios	h	0,3500000	3,94	1,37	
Insumo		ORSE	Lixa em folha para parede ou madeira, numero 120, cor vermelha	Material	un	0,5000000	0,97	0,48	
Insumo	00003767/SIN	ORSE	Pintor (horista)	Mão de Obra	h	0,3500000	20,44	7,15	
Insumo	00004783/SIN	ORSE	Servente de obras (horista)	Mão de Obra	h	0,2500000	14,58	3,64	
Insumo	00006111/SIN	ORSE	Massa acrílica para superfícies internas e externas	Material	kg	1,5500000	5,18	8,02	
				MO sem LS =>	5,03	LS =>	5,76	MO com LS =>	10,79
				Valor do BDI =>	4,86			Valor com BDI =>	26,48
						Quant. =>	306,5500000	Preço Total =>	8.117,44

3.9.3	Código	Banco	Descrição	Tipo	Und	Quant.	Valor Unit	Total	
Composição	104642	SINAPI	PINTURA LÁTEX ACRÍLICO STANDARD, APLICAÇÃO MANUAL EM PAREDES, DUAS DEMÃOS. AF_04/2023	Pintura Interna	m²	1,0000000	10,62	10,62	
Composição Auxiliar	88310	SINAPI	PINTOR COM ENCARGOS COMPLEMENTARES	Livro SINAPI: Cálculos e Parâmetros	H	0,1631000	28,58	4,66	
Composição Auxiliar	88316	SINAPI	SERVENTE COM ENCARGOS COMPLEMENTARES	Livro SINAPI: Cálculos e Parâmetros	H	0,0544000	21,32	1,15	
Insumo	00035692	SINAPI	TINTA LÁTEX ACRÍLICO STANDARD, COR BRANCA	Material	L	0,2367000	20,34	4,81	
				MO sem LS =>	2,03	LS =>	2,33	MO com LS =>	4,36
				Valor do BDI =>	2,39			Valor com BDI =>	13,01
						Quant. =>	306,5500000	Preço Total =>	3.988,22

3.10	Código	Banco	Descrição	Tipo	Und	Quant.	Valor Unit	Total
3.10.1			EQUIPAMENTOS ESPECIAIS					17.573,04
Composição	12990	ORSE	Fornecimento de catraca, tipo Pedestal Mecânica Bidirecional, da Ponto System ou similar, inclusive frete.	Diversos	un	1,0000000	1.793,61	1.793,61
Composição Auxiliar	10549	ORSE	Encargos Complementares - Servente	Provisórios	h	0,5000000	3,86	1,93
Composição Auxiliar	10550	ORSE	Encargos Complementares - Pedreiro	Provisórios	h	0,5000000	3,73	1,86
Insumo	13367	ORSE	Parafuso c/ bucha S-10	Material	un	4,0000000	0,20	0,80

Insumo	13718	ORSE	Fornecimento de catraca, tipo Pedestal Mecânica Bidirecional, da Ponto Systemou similar, inclusive frete.	Material	un	1,0000000	1.771,51	1.771,51	
Insumo	00004750/SIN	ORSE	Pedreiro (horista)	Mão de Obra	h	0,5000000	20,44	10,22	
Insumo	00006111/SIN	ORSE	Servente de obras (horista)	Mão de Obra	h	0,5000000	14,58	7,29	
				MO sem LS =>	8,16	LS =>	9,35	MO com LS =>	17,51
				Valor do BDI =>	403,02			Valor com BDI =>	2.196,63
				Quant. =>	8,0000000	Preço Total =>	17.573,04		

3.11			SINALIZAÇÃO E COMBATE A INCÊNDIO					54,97	
3.11.1	Código	Banco	Descrição	Tipo	Und	Quant.	Valor Unit	Total	
Composição	97599	SINAPI	LUMINÁRIA DE EMERGÊNCIA, COM 30 LÂMPADAS LED DE 2 W, SEM REATOR - FORNECIMENTO E INSTALAÇÃO. AF_09/2024	Iluminação Predial e Monitoramento	UN	1,0000000	16,65	16,65	
Composição Auxiliar	88247	SINAPI	AUXILIAR DE ELETRICISTA COM ENCARGOS COMPLEMENTARES	Livro SINAPI: Cálculos e Parâmetros	H	0,0551562	22,63	1,24	
Composição Auxiliar	88264	SINAPI	ELETRICISTA COM ENCARGOS COMPLEMENTARES	Livro SINAPI: Cálculos e Parâmetros	H	0,1765000	27,27	4,81	
Insumo	00038774	SINAPI	LUMINARIA DE EMERGENCIA 30 LEDS, POTENCIA 2 W, BATERIA DE LITIO, AUTONOMIA DE 6 HORAS	Material	UN	1,0000000	10,60	10,60	
				MO sem LS =>	2,24	LS =>	2,57	MO com LS =>	4,81
				Valor do BDI =>	3,74			Valor com BDI =>	20,39
				Quant. =>	1,0000000	Preço Total =>	20,39		

3.11.2	Código	Banco	Descrição	Tipo	Und	Quant.	Valor Unit	Total	
Composição	12895	ORSE	Placa de sinalizacao, fotoluminescente, em pvc , rota de fuga	Sinalização Vertical	un	1,0000000	14,12	14,12	
Composição Auxiliar	10549	ORSE	Encargos Complementares - Servente	Provisórios	h	0,2000000	3,86	0,77	
Insumo	00006111/SIN	ORSE	Servente de obras (horista)	Mão de Obra	h	0,2000000	14,58	2,91	
Insumo	13660	ORSE	Placa de sinalizacao, fotoluminescente, em pvc , rota de fuga	Material	un	1,0000000	10,44	10,44	
				MO sem LS =>	1,36	LS =>	1,55	MO com LS =>	2,91
				Valor do BDI =>	3,17			Valor com BDI =>	17,29
				Quant. =>	2,0000000	Preço Total =>	34,58		

4			BLOCO B - CAMAROTES E BANHEIROS DE TORCEDORES (RECURSOS CAIXA)					444.192,88	
4.1			SERVIÇOS PRELIMINARES					660,80	
4.1.1	Código	Banco	Descrição	Tipo	Und	Quant.	Valor Unit	Total	
Composição	C1630	SEINFRA	LOCAÇÃO DA OBRA - EXECUÇÃO DE GABARITO	0	m²	1,0000000	7,71	7,71	
Insumo	I0101	SEINFRA	ARAME GALVANIZADO N.16 BWG	Material	KG	0,0200000	21,73	0,43	
Insumo	I0498	SEINFRA	CARPINTEIRO	Mão de Obra	H	0,1300000	26,86	3,49	
Insumo	I1691	SEINFRA	PONTALETE / BARROTE DE 3"x3"	Material	M	0,0400000	16,09	0,64	
Insumo	I1724	SEINFRA	PREGO	Material	KG	0,0120000	17,00	0,20	
Insumo	I2429	SEINFRA	TABUA DE VIROLA DE 12"x 1"	Material	m²	0,0090000	36,64	0,32	
Insumo	I2543	SEINFRA	SERVENTE	Mão de Obra	H	0,1300000	20,26	2,63	
				MO sem LS =>	2,85	LS =>	3,27	MO com LS =>	6,12
				Valor do BDI =>	1,73			Valor com BDI =>	9,44
				Quant. =>	70,0000000	Preço Total =>	660,80		

4.2			INFRAESTRUTURA					25.319,72	
4.2.1			SAPATAS					13.903,03	
4.2.1.1	Código	Banco	Descrição	Tipo	Und	Quant.	Valor Unit	Total	
Composição	96523	SINAPI	ESCAVAÇÃO MANUAL PARA BLOCO DE COROAMENTO OU SAPATA (INCLUINDO ESCAVAÇÃO PARA COLOCAÇÃO DE FÓRMAS). AF_01/2024	Fundações Rasas (Blocos, Sapatas, Vigas Baldrame)	m³	1,0000000	92,62	92,62	
Composição Auxiliar	88309	SINAPI	PEDREIRO COM ENCARGOS COMPLEMENTARES	Livro SINAPI: Cálculos e Parâmetros	H	0,9660000	26,90	25,98	
Composição Auxiliar	88316	SINAPI	SERVENTE COM ENCARGOS COMPLEMENTARES	Livro SINAPI: Cálculos e Parâmetros	H	3,1260000	21,32	66,64	
				MO sem LS =>	33,15	LS =>	37,98	MO com LS =>	71,13
				Valor do BDI =>	20,81			Valor com BDI =>	113,43
				Quant. =>	35,4200000	Preço Total =>	4.017,69		

4.2.1.2	Código	Banco	Descrição	Tipo	Und	Quant.	Valor Unit	Total	
Composição	104737	SINAPI	REATERRO MANUAL DE VALAS, COM PLACA VIBRATÓRIA. AF_08/2023	Aterro e Reaterro de Valas	m³	1,0000000	21,43	21,43	
Composição Auxiliar	5901	SINAPI	CAMINHÃO PIPA 10.000 L TRUCADO, PESO BRUTO TOTAL 23.000 KG, CARGA ÚTIL MÁXIMA 15.935 KG, DISTÂNCIA ENTRE EIXOS 4,8 M, POTÊNCIA 230 CV, INCLUSIVE TANQUE DE AÇO PARA TRANSPORTE DE ÁGUA - CHP DIURNO. AF_06/2014	Custos Horários Produtivo e Improdutivo dos Equipamentos	CHP	0,0054000	309,76	1,67	
Composição Auxiliar	5903	SINAPI	CAMINHÃO PIPA 10.000 L TRUCADO, PESO BRUTO TOTAL 23.000 KG, CARGA ÚTIL MÁXIMA 15.935 KG, DISTÂNCIA ENTRE EIXOS 4,8 M, POTÊNCIA 230 CV, INCLUSIVE TANQUE DE AÇO PARA TRANSPORTE DE ÁGUA - CHI DIURNO. AF_06/2014	Custos Horários Produtivo e Improdutivo dos Equipamentos	CHI	0,0006000	72,72	0,04	
Composição Auxiliar	88316	SINAPI	SERVENTE COM ENCARGOS COMPLEMENTARES	Livro SINAPI: Cálculos e Parâmetros	H	0,8809000	21,32	18,78	
Composição Auxiliar	91277	SINAPI	PLACA VIBRATÓRIA REVERSÍVEL COM MOTOR 4 TEMPOS A GASOLINA, FORÇA CENTRÍFUGA DE 25 KN (2500 KGF), POTÊNCIA 5,5 CV - CHP DIURNO. AF_08/2015	Custos Horários Produtivo e Improdutivo dos Equipamentos	CHP	0,0942000	9,99	0,94	
				MO sem LS =>	6,66	LS =>	7,64	MO com LS =>	14,30
				Valor do BDI =>	4,82			Valor com BDI =>	26,25

Quant. => 33,4300000 Preço Total => 877,54

4.2.1.3	Código	Banco	Descrição	Tipo	Und	Quant.	Valor Unit	Total		
Composição	104927	SINAPI	FABRICAÇÃO, MONTAGEM E DESMONTAGEM DE FÔRMA PARA SAPATA CORRIDA, EM MADEIRA SERRADA, E=25 MM, 4 UTILIZAÇÕES. AF_01/2024	Fundações Rasas (Blocos, Sapatas, Vigas Baldrame)	m²	1,0000000	86,06	86,06		
Composição Auxiliar	88239	SINAPI	AJUDANTE DE CARPINEIRO COM ENCARGOS COMPLEMENTARES	Livro SINAPI: Cálculos e Parâmetros	H	0,4830000	22,00	10,62		
Composição Auxiliar	88262	SINAPI	CARPINEIRO DE FORMAS COM ENCARGOS COMPLEMENTARES	Livro SINAPI: Cálculos e Parâmetros	H	1,0830000	29,98	32,46		
Composição Auxiliar	91692	SINAPI	SERRA CIRCULAR DE BANCADA COM MOTOR ELÉTRICO POTÊNCIA DE 5HP, COM COIFA PARA DISCO 10" - CHP DIURNO. AF_08/2015	Custos Horários Produtivo e Improdutivo dos Equipamentos	CHP	0,0210000	27,97	0,58		
Composição Auxiliar	91693	SINAPI	SERRA CIRCULAR DE BANCADA COM MOTOR ELÉTRICO POTÊNCIA DE 5HP, COM COIFA PARA DISCO 10" - CHI DIURNO. AF_08/2015	Custos Horários Produtivo e Improdutivo dos Equipamentos	CHI	0,0840000	26,70	2,24		
Insumo	00002692	SINAPI	DESMOLDANTE PROTETOR PARA FORMAS DE MADEIRA, DE BASE OLEOSA EMULSIONADA EM AGUA	Material	L	0,0167000	8,64	0,14		
Insumo	00004491	SINAPI	PONTELETE *7,5 X 7,5" CM EM PINUS, MISTA OU EQUIVALENTE DA REGIAO - BRUTA	Material	M	0,8720000	12,01	10,47		
Insumo	00004517	SINAPI	SARRAFO *2,5 X 7,5" CM EM PINUS, MISTA OU EQUIVALENTE DA REGIAO - BRUTA	Material	M	0,6350000	4,20	2,66		
Insumo	00005073	SINAPI	PREGO DE ACO POLIDO COM CABECA 17 X 24 (2 1/4 X 11)	Material	KG	0,0200000	22,81	0,45		
Insumo	00006212	SINAPI	TABUA *2,5 X 30 CM EM PINUS, MISTA OU EQUIVALENTE DA REGIAO - BRUTA	Material	M	1,2100000	19,92	24,10		
Insumo	00040304	SINAPI	PREGO DE ACO POLIDO COM CABECA DUPLA 17 X 27 (2 1/2 X 11)	Material	KG	0,0850000	27,62	2,34		
					MO sem LS =>	17,45	LS =>	20,00	MO com LS =>	37,45
					Valor do BDI =>	19,34			Valor com BDI =>	105,40
						Quant. =>	14,5300000	Preço Total =>	1.531,46	

4.2.1.4	Código	Banco	Descrição	Tipo	Und	Quant.	Valor Unit	Total		
Composição	104918	SINAPI	ARMAÇÃO DE SAPATA ISOLADA, VIGA BALDRAME E SAPATA CORRIDA UTILIZANDO AÇO CA-50 DE 8 MM - MONTAGEM. AF_01/2024	Fundações Rasas (Blocos, Sapatas, Vigas Baldrame)	KG	1,0000000	13,37	13,37		
Composição Auxiliar	88238	SINAPI	AJUDANTE DE ARMADOR COM ENCARGOS COMPLEMENTARES	Livro SINAPI: Cálculos e Parâmetros	H	0,0390000	22,17	0,86		
Composição Auxiliar	88245	SINAPI	ARMADOR COM ENCARGOS COMPLEMENTARES	Livro SINAPI: Cálculos e Parâmetros	H	0,1020000	26,70	2,72		
Composição Auxiliar	92802	SINAPI	CORTE E DOBRA DE AÇO CA-50, DIÂMETRO DE 8,0 MM. AF_06/2022	Armação para Estruturas de Concreto Armado	KG	1,0000000	9,08	9,08		
Insumo	00039017	SINAPI	ESPACADOR / DISTANCIADOR CIRCULAR COM ENTRADA LATERAL, EM PLASTICO, PARA VERGALHAO *4,2 A 12,5" MM, COBRIMENTO 20 MM	Material	UN	0,5030000	0,22	0,11		
Insumo	00043132	SINAPI	ARAME RECOZIDO 16 BWG, D = 1,65 MM (0,016 KG/M) OU 18 BWG, D = 1,25 MM (0,01 KG/M)	Material	KG	0,0250000	24,00	0,60		
					MO sem LS =>	1,50	LS =>	1,71	MO com LS =>	3,21
					Valor do BDI =>	3,00			Valor com BDI =>	16,37
						Quant. =>	112,5000000	Preço Total =>	1.841,63	

4.2.1.5	Código	Banco	Descrição	Tipo	Und	Quant.	Valor Unit	Total		
Composição	104919	SINAPI	ARMAÇÃO DE SAPATA ISOLADA, VIGA BALDRAME E SAPATA CORRIDA UTILIZANDO AÇO CA-50 DE 10 MM - MONTAGEM. AF_01/2024	Fundações Rasas (Blocos, Sapatas, Vigas Baldrame)	KG	1,0000000	11,89	11,89		
Composição Auxiliar	88238	SINAPI	AJUDANTE DE ARMADOR COM ENCARGOS COMPLEMENTARES	Livro SINAPI: Cálculos e Parâmetros	H	0,0310000	22,17	0,68		
Composição Auxiliar	88245	SINAPI	ARMADOR COM ENCARGOS COMPLEMENTARES	Livro SINAPI: Cálculos e Parâmetros	H	0,0810000	26,70	2,16		
Composição Auxiliar	92803	SINAPI	CORTE E DOBRA DE AÇO CA-50, DIÂMETRO DE 10,0 MM. AF_06/2022	Armação para Estruturas de Concreto Armado	KG	1,0000000	8,37	8,37		
Insumo	00039017	SINAPI	ESPACADOR / DISTANCIADOR CIRCULAR COM ENTRADA LATERAL, EM PLASTICO, PARA VERGALHAO *4,2 A 12,5" MM, COBRIMENTO 20 MM	Material	UN	0,3990000	0,22	0,08		
Insumo	00043132	SINAPI	ARAME RECOZIDO 16 BWG, D = 1,65 MM (0,016 KG/M) OU 18 BWG, D = 1,25 MM (0,01 KG/M)	Material	KG	0,0250000	24,00	0,60		
					MO sem LS =>	1,14	LS =>	1,31	MO com LS =>	2,45
					Valor do BDI =>	2,67			Valor com BDI =>	14,56
						Quant. =>	42,2000000	Preço Total =>	614,43	

4.2.1.6	Código	Banco	Descrição	Tipo	Und	Quant.	Valor Unit	Total		
Composição	104916	SINAPI	ARMAÇÃO DE SAPATA ISOLADA, VIGA BALDRAME E SAPATA CORRIDA UTILIZANDO AÇO CA-60 DE 5 MM - MONTAGEM. AF_01/2024	Fundações Rasas (Blocos, Sapatas, Vigas Baldrame)	KG	1,0000000	15,77	15,77		
Composição Auxiliar	88238	SINAPI	AJUDANTE DE ARMADOR COM ENCARGOS COMPLEMENTARES	Livro SINAPI: Cálculos e Parâmetros	H	0,0640000	22,17	1,41		
Composição Auxiliar	88245	SINAPI	ARMADOR COM ENCARGOS COMPLEMENTARES	Livro SINAPI: Cálculos e Parâmetros	H	0,1660000	26,70	4,43		
Composição Auxiliar	92800	SINAPI	CORTE E DOBRA DE AÇO CA-60, DIÂMETRO DE 5,0 MM. AF_06/2022	Armação para Estruturas de Concreto Armado	KG	1,0000000	9,15	9,15		
Insumo	00039017	SINAPI	ESPACADOR / DISTANCIADOR CIRCULAR COM ENTRADA LATERAL, EM PLASTICO, PARA VERGALHAO *4,2 A 12,5" MM, COBRIMENTO 20 MM	Material	UN	0,8190000	0,22	0,18		
Insumo	00043132	SINAPI	ARAME RECOZIDO 16 BWG, D = 1,65 MM (0,016 KG/M) OU 18 BWG, D = 1,25 MM (0,01 KG/M)	Material	KG	0,0250000	24,00	0,60		
					MO sem LS =>	2,80	LS =>	3,21	MO com LS =>	6,01
					Valor do BDI =>	3,54			Valor com BDI =>	19,31
						Quant. =>	8,9000000	Preço Total =>	171,86	

4.2.1.7	Código	Banco	Descrição	Tipo	Und	Quant.	Valor Unit	Total
Composição	94962	SINAPI	CONCRETO MAGRO PARA LASTRO, TRAÇO 1:4:5,4,5 (EM MASSA SECA DE CIMENTO/ AREIA MÉDIA/ BRITA 1) - PREPARO MECÂNICO COM BETONEIRA 400 L. AF_05/2021	Produção de Concreto	m³	1,0000000	421,36	421,36
Composição Auxiliar	88316	SINAPI	SERVEENTE COM ENCARGOS COMPLEMENTARES	Livro SINAPI: Cálculos e Parâmetros	H	2,3433000	21,32	49,95
Composição Auxiliar	88377	SINAPI	OPERADOR DE BETONEIRA ESTACIONÁRIA/MISTURADOR COM ENCARGOS COMPLEMENTARES	Livro SINAPI: Cálculos e Parâmetros	H	1,4811000	18,40	27,25

Composição Auxiliar	88830	SINAPI	BETONEIRA CAPACIDADE NOMINAL DE 400 L, CAPACIDADE DE MISTURA 280 L, MOTOR ELÉTRICO TRIFÁSICO POTÊNCIA DE 2 CV, SEM CARREGADOR - CHP DIURNO. AF_05/2023	Custos Horários Produtivo e Improdutivo dos Equipamentos	CHP	0,7623000	1,86	1,41		
Composição Auxiliar	88831	SINAPI	BETONEIRA CAPACIDADE NOMINAL DE 400 L, CAPACIDADE DE MISTURA 280 L, MOTOR ELÉTRICO TRIFÁSICO POTÊNCIA DE 2 CV, SEM CARREGADOR - CHI DIURNO. AF_05/2023	Custos Horários Produtivo e Improdutivo dos Equipamentos	CHI	0,7188000	0,40	0,28		
Insumo	00000370	SINAPI	AREIA MEDIA - POSTO JAZIDA/FORNECEDOR (RETIRADO NA JAZIDA, SEM TRANSPORTE)	Material	m³	0,8269000	139,50	115,35		
Insumo	00001379	SINAPI	CIMENTO PORTLAND COMPOSTO CP II-32	Material	KG	212,0194000	0,80	169,61		
Insumo	00004721	SINAPI	PEDRA BRITADA N. 1 (9,5 A 19 MM) POSTO PEDREIRA/FORNECEDOR, SEM FRETE	Material	m³	0,5782000	99,47	57,51		
				MO sem LS =>		27,42	LS =>	31,41	MO com LS =>	58,83
				Valor do BDI =>		94,68			Valor com BDI =>	516,04
							Quant. =>	0,5700000	Preço Total =>	294,14

4.2.1.8	Código	Banco	Descrição	Tipo	Und	Quant.	Valor Unit	Total		
Composição	94971	SINAPI	CONCRETO FCK = 25MPA, TRAÇO 1:2,3:2,7 (EM MASSA SECA DE CIMENTO/ AREIA MÉDIA/ BRITA 1) - PREPARO MECÂNICO COM BETONEIRA 600 L. AF_05/2021	Produção de Concreto	m³	1,0000000	522,44	522,44		
Composição Auxiliar	88316	SINAPI	SERVEANTE COM ENCARGOS COMPLEMENTARES	Livro SINAPI: Cálculos e Parâmetros	H	1,9792000	21,32	42,19		
Composição Auxiliar	88377	SINAPI	OPERADOR DE BETONEIRA ESTACIONÁRIA/MISTURADOR COM ENCARGOS COMPLEMENTARES	Livro SINAPI: Cálculos e Parâmetros	H	1,2501000	18,40	23,00		
Composição Auxiliar	89225	SINAPI	BETONEIRA CAPACIDADE NOMINAL DE 600 L, CAPACIDADE DE MISTURA 360 L, MOTOR ELÉTRICO TRIFÁSICO POTÊNCIA DE 4 CV, SEM CARREGADOR - CHP DIURNO. AF_05/2023	Custos Horários Produtivo e Improdutivo dos Equipamentos	CHP	0,6434000	5,32	3,42		
Composição Auxiliar	89226	SINAPI	BETONEIRA CAPACIDADE NOMINAL DE 600 L, CAPACIDADE DE MISTURA 360 L, MOTOR ELÉTRICO TRIFÁSICO POTÊNCIA DE 4 CV, SEM CARREGADOR - CHI DIURNO. AF_05/2023	Custos Horários Produtivo e Improdutivo dos Equipamentos	CHI	0,6067000	1,65	1,00		
Insumo	00000370	SINAPI	AREIA MEDIA - POSTO JAZIDA/FORNECEDOR (RETIRADO NA JAZIDA, SEM TRANSPORTE)	Material	m³	0,7275000	139,50	101,48		
Insumo	00001379	SINAPI	CIMENTO PORTLAND COMPOSTO CP II-32	Material	KG	364,9433000	0,80	291,95		
Insumo	00004721	SINAPI	PEDRA BRITADA N. 1 (9,5 A 19 MM) POSTO PEDREIRA/FORNECEDOR, SEM FRETE	Material	m³	0,5972000	99,47	59,40		
				MO sem LS =>		23,15	LS =>	26,52	MO com LS =>	49,67
				Valor do BDI =>		117,39			Valor com BDI =>	639,83
							Quant. =>	3,6600000	Preço Total =>	2.341,78

4.2.1.9	Código	Banco	Descrição	Tipo	Und	Quant.	Valor Unit	Total		
Composição	103670	SINAPI	LANÇAMENTO COM USO DE BALDES, ADENSAMENTO E ACABAMENTO DE CONCRETO EM ESTRUTURAS. AF_02/2022	Concretagem para Estruturas de Concreto Armado	m³	1,0000000	299,30	299,30		
Composição Auxiliar	88262	SINAPI	CARPINTEIRO DE FORMAS COM ENCARGOS COMPLEMENTARES	Livro SINAPI: Cálculos e Parâmetros	H	2,4590000	29,98	73,72		
Composição Auxiliar	88309	SINAPI	PEDREIRO COM ENCARGOS COMPLEMENTARES	Livro SINAPI: Cálculos e Parâmetros	H	2,4590000	26,90	66,14		
Composição Auxiliar	88316	SINAPI	SERVEANTE COM ENCARGOS COMPLEMENTARES	Livro SINAPI: Cálculos e Parâmetros	H	7,3770000	21,32	157,27		
Composição Auxiliar	90586	SINAPI	VIBRADOR DE IMERSÃO, DIÂMETRO DE PONTEIRA 45MM, MOTOR ELÉTRICO TRIFÁSICO POTÊNCIA DE 2 CV - CHP DIURNO. AF_06/2015	Custos Horários Produtivo e Improdutivo dos Equipamentos	CHP	1,0420000	1,35	1,40		
Composição Auxiliar	90587	SINAPI	VIBRADOR DE IMERSÃO, DIÂMETRO DE PONTEIRA 45MM, MOTOR ELÉTRICO TRIFÁSICO POTÊNCIA DE 2 CV - CHI DIURNO. AF_06/2015	Custos Horários Produtivo e Improdutivo dos Equipamentos	CHI	1,4170000	0,55	0,77		
				MO sem LS =>		108,54	LS =>	124,38	MO com LS =>	232,92
				Valor do BDI =>		67,25			Valor com BDI =>	366,55
							Quant. =>	3,6600000	Preço Total =>	1.341,57

4.2.1.10	Código	Banco	Descrição	Tipo	Und	Quant.	Valor Unit	Total		
Composição	98557	SINAPI	IMPERMEABILIZAÇÃO DE SUPERFÍCIE COM EMULSÃO ASFÁLTICA, 2 DEMÃOS. AF_09/2023	Impermeabilização, Proteção Mecânica e Tratamento de Junta	m²	1,0000000	48,94	48,94		
Composição Auxiliar	88243	SINAPI	AJUDANTE ESPECIALIZADO COM ENCARGOS COMPLEMENTARES	Livro SINAPI: Cálculos e Parâmetros	H	0,0969000	22,29	2,15		
Composição Auxiliar	88270	SINAPI	IMPERMEABILIZADOR COM ENCARGOS COMPLEMENTARES	Livro SINAPI: Cálculos e Parâmetros	H	0,4299000	26,90	11,56		
Insumo	00000626	SINAPI	MANTA LIQUIDA DE BASE ASFALTICA MODIFICADA COM A ADICAO DE ELASTOMEROS DILUIDOS EM SOLVENTE ORGANICO, APLICACAO A FRIIO (MEMBRANA DE EMULSAO ASFALTICA PARA IMPERMEABILIZACAO FLEXIVEL)	Material	KG	1,5000000	23,49	35,23		
				MO sem LS =>		5,09	LS =>	5,83	MO com LS =>	10,92
				Valor do BDI =>		11,00			Valor com BDI =>	59,94
							Quant. =>	14,5300000	Preço Total =>	870,93

4.2.2	Código	Banco	Descrição	Tipo	Und	Quant.	Valor Unit	Total
BALDRAMES								11.416,69
4.2.2.1	Código	Banco	Descrição	Tipo	Und	Quant.	Valor Unit	Total
Composição	96536	SINAPI	FABRICAÇÃO, MONTAGEM E DESMONTAGEM DE FÔRMA PARA VIGA BALDRAME, EM MADEIRA SERRADA, E=25 MM, 4 UTILIZAÇÕES. AF_01/2024	Fundações Rasas (Blocos, Sapatas, Vigas Baldrame)	m²	1,0000000	79,19	79,19
Composição Auxiliar	88239	SINAPI	AJUDANTE DE CARPINTEIRO COM ENCARGOS COMPLEMENTARES	Livro SINAPI: Cálculos e Parâmetros	H	0,4770000	22,00	10,49
Composição Auxiliar	88262	SINAPI	CARPINTEIRO DE FORMAS COM ENCARGOS COMPLEMENTARES	Livro SINAPI: Cálculos e Parâmetros	H	1,0880000	29,98	32,61
Composição Auxiliar	91692	SINAPI	SERRA CIRCULAR DE BANCADA COM MOTOR ELÉTRICO POTÊNCIA DE 5HP, COM COIFA PARA DISCO 10" - CHP DIURNO. AF_08/2015	Custos Horários Produtivo e Improdutivo dos Equipamentos	CHP	0,0130000	27,97	0,36
Composição Auxiliar	91693	SINAPI	SERRA CIRCULAR DE BANCADA COM MOTOR ELÉTRICO POTÊNCIA DE 5HP, COM COIFA PARA DISCO 10" - CHI DIURNO. AF_08/2015	Custos Horários Produtivo e Improdutivo dos Equipamentos	CHI	0,0530000	26,70	1,41
Insumo	00002692	SINAPI	DESMOLDANTE PROTETOR PARA FORMAS DE MADEIRA, DE BASE OLEOSA EMULSIONADA EM AGUA	Material	L	0,0167000	8,64	0,14
Insumo	00004491	SINAPI	PONTELETE *7,5 X 7,5" CM EM PINUS, MISTA OU EQUIVALENTE DA REGIAO - BRUTA	Material	M	0,6050000	12,01	7,26
Insumo	00004517	SINAPI	SARRAFO *2,5 X 7,5" CM EM PINUS, MISTA OU EQUIVALENTE DA REGIAO - BRUTA	Material	M	0,5470000	4,20	2,29

Insumo	00005073	SINAPI	PREGO DE AÇO POLIDO COM CABECA 17 X 24 (2 1/4 X 11)	Material	KG	0,0260000	22,81	0,59	
Insumo	00006212	SINAPI	TABUA *2,5 X 30 CM EM PINUS, MISTA OU EQUIVALENTE DA REGIAO - BRUTA	Material	M	1,1340000	19,92	22,58	
Insumo	00040304	SINAPI	PREGO DE AÇO POLIDO COM CABECA DUPLA 17 X 27 (2 1/2 X 11)	Material	KG	0,0530000	27,62	1,46	
				MO sem LS =>	17,05	LS =>	19,54	MO com LS =>	36,59
				Valor do BDI =>	17,79			Valor com BDI =>	96,98
						Quant. =>	32,9200000	Preço Total =>	3.192,58

4.2.2.2	Código	Banco	Descrição	Tipo	Und	Quant.	Valor Unit	Total	
Composição	104918	SINAPI	ARMAÇÃO DE SAPATA ISOLADA, VIGA BALDRAME E SAPATA CORRIDA UTILIZANDO AÇO CA-50 DE 8 MM - MONTAGEM. AF_01/2024	Fundações Rasas (Blocos, Sapatas, Vigas Baldrame)	KG	1,0000000	13,37	13,37	
Composição Auxiliar	88238	SINAPI	AJUDANTE DE ARMADOR COM ENCARGOS COMPLEMENTARES	Livro SINAPI: Cálculos e Parâmetros	H	0,0390000	22,17	0,86	
Composição Auxiliar	88245	SINAPI	ARMADOR COM ENCARGOS COMPLEMENTARES	Livro SINAPI: Cálculos e Parâmetros	H	0,1020000	26,70	2,72	
Composição Auxiliar	92802	SINAPI	CORTE E DOBRA DE AÇO CA-50, DIÂMETRO DE 8,0 MM. AF_06/2022	Armação para Estruturas de Concreto Armado	KG	1,0000000	9,08	9,08	
Insumo	00039017	SINAPI	ESPACADOR / DISTANCIADOR CIRCULAR COM ENTRADA LATERAL, EM PLASTICO, PARA VERGALHAO *4,2 A 12,5* MM, COBRIMENTO 20 MM	Material	UN	0,5030000	0,22	0,11	
Insumo	00043132	SINAPI	ARAME RECOZIDO 16 BWG, D = 1,65 MM (0,016 KG/M) OU 18 BWG, D = 1,25 MM (0,01 KG/M)	Material	KG	0,0250000	24,00	0,60	
				MO sem LS =>	1,50	LS =>	1,71	MO com LS =>	3,21
				Valor do BDI =>	3,00			Valor com BDI =>	16,37
						Quant. =>	124,7000000	Preço Total =>	2.041,34

4.2.2.3	Código	Banco	Descrição	Tipo	Und	Quant.	Valor Unit	Total	
Composição	104919	SINAPI	ARMAÇÃO DE SAPATA ISOLADA, VIGA BALDRAME E SAPATA CORRIDA UTILIZANDO AÇO CA-50 DE 10 MM - MONTAGEM. AF_01/2024	Fundações Rasas (Blocos, Sapatas, Vigas Baldrame)	KG	1,0000000	11,89	11,89	
Composição Auxiliar	88238	SINAPI	AJUDANTE DE ARMADOR COM ENCARGOS COMPLEMENTARES	Livro SINAPI: Cálculos e Parâmetros	H	0,0310000	22,17	0,68	
Composição Auxiliar	88245	SINAPI	ARMADOR COM ENCARGOS COMPLEMENTARES	Livro SINAPI: Cálculos e Parâmetros	H	0,0810000	26,70	2,16	
Composição Auxiliar	92803	SINAPI	CORTE E DOBRA DE AÇO CA-50, DIÂMETRO DE 10,0 MM. AF_06/2022	Armação para Estruturas de Concreto Armado	KG	1,0000000	8,37	8,37	
Insumo	00039017	SINAPI	ESPACADOR / DISTANCIADOR CIRCULAR COM ENTRADA LATERAL, EM PLASTICO, PARA VERGALHAO *4,2 A 12,5* MM, COBRIMENTO 20 MM	Material	UN	0,3990000	0,22	0,08	
Insumo	00043132	SINAPI	ARAME RECOZIDO 16 BWG, D = 1,65 MM (0,016 KG/M) OU 18 BWG, D = 1,25 MM (0,01 KG/M)	Material	KG	0,0250000	24,00	0,60	
				MO sem LS =>	1,14	LS =>	1,31	MO com LS =>	2,45
				Valor do BDI =>	2,67			Valor com BDI =>	14,56
						Quant. =>	5,6000000	Preço Total =>	81,54

4.2.2.4	Código	Banco	Descrição	Tipo	Und	Quant.	Valor Unit	Total	
Composição	104916	SINAPI	ARMAÇÃO DE SAPATA ISOLADA, VIGA BALDRAME E SAPATA CORRIDA UTILIZANDO AÇO CA-60 DE 5 MM - MONTAGEM. AF_01/2024	Fundações Rasas (Blocos, Sapatas, Vigas Baldrame)	KG	1,0000000	15,77	15,77	
Composição Auxiliar	88238	SINAPI	AJUDANTE DE ARMADOR COM ENCARGOS COMPLEMENTARES	Livro SINAPI: Cálculos e Parâmetros	H	0,0640000	22,17	1,41	
Composição Auxiliar	88245	SINAPI	ARMADOR COM ENCARGOS COMPLEMENTARES	Livro SINAPI: Cálculos e Parâmetros	H	0,1660000	26,70	4,43	
Composição Auxiliar	92800	SINAPI	CORTE E DOBRA DE AÇO CA-60, DIÂMETRO DE 5,0 MM. AF_06/2022	Armação para Estruturas de Concreto Armado	KG	1,0000000	9,15	9,15	
Insumo	00039017	SINAPI	ESPACADOR / DISTANCIADOR CIRCULAR COM ENTRADA LATERAL, EM PLASTICO, PARA VERGALHAO *4,2 A 12,5* MM, COBRIMENTO 20 MM	Material	UN	0,8190000	0,22	0,18	
Insumo	00043132	SINAPI	ARAME RECOZIDO 16 BWG, D = 1,65 MM (0,016 KG/M) OU 18 BWG, D = 1,25 MM (0,01 KG/M)	Material	KG	0,0250000	24,00	0,60	
				MO sem LS =>	2,80	LS =>	3,21	MO com LS =>	6,01
				Valor do BDI =>	3,54			Valor com BDI =>	19,31
						Quant. =>	64,2000000	Preço Total =>	1.239,70

4.2.2.5	Código	Banco	Descrição	Tipo	Und	Quant.	Valor Unit	Total	
Composição	94971	SINAPI	CONCRETO FCK = 25MPA, TRAÇO 1:2,3:2,7 (EM MASSA SECA DE CIMENTO/ AREIA MÉDIA/ BRITA 1) - PREPARO MECÂNICO COM BETONEIRA 600 L. AF_05/2021	Produção de Concreto	m³	1,0000000	522,44	522,44	
Composição Auxiliar	88316	SINAPI	SERVENTE COM ENCARGOS COMPLEMENTARES	Livro SINAPI: Cálculos e Parâmetros	H	1,9792000	21,32	42,19	
Composição Auxiliar	88377	SINAPI	OPERADOR DE BETONEIRA ESTACIONÁRIA/MISTURADOR COM ENCARGOS COMPLEMENTARES	Livro SINAPI: Cálculos e Parâmetros	H	1,2501000	18,40	23,00	
Composição Auxiliar	89225	SINAPI	BETONEIRA CAPACIDADE NOMINAL DE 600 L, CAPACIDADE DE MISTURA 360 L, MOTOR ELÉTRICO TRIFÁSICO POTÊNCIA DE 4 CV, SEM CARREGADOR - CHP DIURNO. AF_05/2023	Custos Horários Produtivo e Improdutivo dos Equipamentos	CHP	0,6434000	5,32	3,42	
Composição Auxiliar	89226	SINAPI	BETONEIRA CAPACIDADE NOMINAL DE 600 L, CAPACIDADE DE MISTURA 360 L, MOTOR ELÉTRICO TRIFÁSICO POTÊNCIA DE 4 CV, SEM CARREGADOR - CHI DIURNO. AF_05/2023	Custos Horários Produtivo e Improdutivo dos Equipamentos	CHI	0,6067000	1,65	1,00	
Insumo	00000370	SINAPI	AREIA MEDIA - POSTO JAZIDA/FORNECEDOR (RETIRADO NA JAZIDA, SEM TRANSPORTE)	Material	m³	0,7275000	139,50	101,48	
Insumo	00001379	SINAPI	CIMENTO PORTLAND COMPOSTO CP II-32	Material	KG	364,9433000	0,80	291,95	
Insumo	00004721	SINAPI	PEDRA BRITADA N. 1 (9,5 A 19 MM) POSTO PEDREIRA/FORNECEDOR, SEM FRETE	Material	m³	0,5972000	99,47	59,40	
				MO sem LS =>	23,15	LS =>	26,52	MO com LS =>	49,67
				Valor do BDI =>	117,39			Valor com BDI =>	639,83
						Quant. =>	2,8700000	Preço Total =>	1.836,31

4.2.2.6	Código	Banco	Descrição	Tipo	Und	Quant.	Valor Unit	Total
Composição	103670	SINAPI	LANÇAMENTO COM USO DE BALDES, ADENSAMENTO E ACABAMENTO DE CONCRETO EM ESTRUTURAS. AF_02/2022	Concretagem para Estruturas de Concreto Armado	m³	1,0000000	299,30	299,30

Composição Auxiliar	88262	SINAPI	CARPINTEIRO DE FORMAS COM ENCARGOS COMPLEMENTARES	Livro SINAPI: Cálculos e Parâmetros	H	2,4590000	29,98	73,72		
Composição Auxiliar	88309	SINAPI	PEDREIRO COM ENCARGOS COMPLEMENTARES	Livro SINAPI: Cálculos e Parâmetros	H	2,4590000	26,90	66,14		
Composição Auxiliar	88316	SINAPI	SERVEANTE COM ENCARGOS COMPLEMENTARES	Livro SINAPI: Cálculos e Parâmetros	H	7,3770000	21,32	157,27		
Composição Auxiliar	90586	SINAPI	VIBRADOR DE IMERSÃO, DIÂMETRO DE PONTEIRA 45MM, MOTOR ELÉTRICO TRIFÁSICO POTÊNCIA DE 2 CV - CHP DIURNO. AF_06/2015	Custos Horários Produtivo e Improdutivo dos Equipamentos	CHP	1,0420000	1,35	1,40		
Composição Auxiliar	90587	SINAPI	VIBRADOR DE IMERSÃO, DIÂMETRO DE PONTEIRA 45MM, MOTOR ELÉTRICO TRIFÁSICO POTÊNCIA DE 2 CV - CHI DIURNO. AF_06/2015	Custos Horários Produtivo e Improdutivo dos Equipamentos	CHI	1,4170000	0,55	0,77		
				MO sem LS =>		108,54	LS =>	124,38	MO com LS =>	232,92
				Valor do BDI =>		67,25			Valor com BDI =>	366,55
						Quant. =>	2,8700000	Preço Total =>	1.052,00	

4.2.2.7	Código	Banco	Descrição	Tipo	Und	Quant.	Valor Unit	Total		
Composição	98557	SINAPI	IMPERMEABILIZAÇÃO DE SUPERFÍCIE COM EMULSÃO ASFÁLTICA, 2 DEMÃOS. AF_09/2023	Impermeabilização, Proteção Mecânica e Tratamento de Junta	m²	1,0000000	48,94	48,94		
Composição Auxiliar	88243	SINAPI	AJUDANTE ESPECIALIZADO COM ENCARGOS COMPLEMENTARES	Livro SINAPI: Cálculos e Parâmetros	H	0,0969000	22,29	2,15		
Composição Auxiliar	88270	SINAPI	IMPERMEABILIZADOR COM ENCARGOS COMPLEMENTARES	Livro SINAPI: Cálculos e Parâmetros	H	0,4299000	26,90	11,56		
Insumo	0000626	SINAPI	MANTA LIQUIDA DE BASE ASFÁLTICA MODIFICADA COM A ADICAO DE ELASTOMEROS DILUIDOS EM SOLVENTE ORGANICO, APLICACAO A FRIIO (MEMBRANA DE EMULSAO ASFÁLTICA PARA IMPERMEABILIZACAO FLEXIVEL)	Material	KG	1,5000000	23,49	35,23		
				MO sem LS =>		5,09	LS =>	5,83	MO com LS =>	10,92
				Valor do BDI =>		11,00			Valor com BDI =>	59,94
						Quant. =>	32,9200000	Preço Total =>	1.973,22	

4.3	SUPERESTRUTURAS								68.191,89	
4.3.1	PILARES								19.989,47	
4.3.1.1	Código	Banco	Descrição	Tipo	Und	Quant.	Valor Unit	Total		
Composição	92443	SINAPI	MONTAGEM E DESMONTAGEM DE FÔRMA DE PILARES RETANGULARES E ESTRUTURAS SIMILARES, PÉ-DIREITO SIMPLES, EM CHAPA DE MADEIRA COMPENSADA PLASTIFICADA, 18 UTILIZAÇÕES. AF_09/2020	Fôrmas para Estruturas de Concreto Armado	m²	1,0000000	47,03	47,03		
Composição Auxiliar	88239	SINAPI	AJUDANTE DE CARPINTEIRO COM ENCARGOS COMPLEMENTARES	Livro SINAPI: Cálculos e Parâmetros	H	0,1100000	22,00	2,42		
Composição Auxiliar	88262	SINAPI	CARPINTEIRO DE FORMAS COM ENCARGOS COMPLEMENTARES	Livro SINAPI: Cálculos e Parâmetros	H	0,6000000	29,98	17,98		
Composição Auxiliar	92264	SINAPI	FABRICAÇÃO DE FÔRMA PARA PILARES E ESTRUTURAS SIMILARES, EM CHAPA DE MADEIRA COMPENSADA PLASTIFICADA, E = 18 MM. AF_09/2020	Fôrmas para Estruturas de Concreto Armado	m²	0,0670000	182,87	12,25		
Insumo	00002692	SINAPI	DESMOLDANTE PROTETOR PARA FORMAS DE MADEIRA, DE BASE OLEOSA EMULSIONADA EM AGUA	Material	L	0,0040000	8,64	0,03		
Insumo	00040271	SINAPI	LOCACAO DE APRUMADOR METALICO DE PILAR, COM ALTURA E ANGULO REGULAVEIS, EXTENSAO DE *1,50* A *2,80* M	Equipamento	UNXMES	0,1960000	15,23	2,98		
Insumo	00040275	SINAPI	LOCACAO DE VIGA SANDUICHE METALICA VAZADA PARA TRAVAMENTO DE PILARES, ALTURA DE *8* CM, LARGURA DE *6* CM E EXTENSAO DE 2 M	Equipamento	UNXMES	0,3930000	15,92	6,25		
Insumo	00040287	SINAPI	LOCACAO DE BARRA DE ANCORAGEM DE 0,80 A 1,20 M DE EXTENSAO, COM ROSCA DE 5/8", INCLUINDO PORCA E FLANGE	Equipamento	MES	0,7850000	5,86	4,60		
Insumo	00040304	SINAPI	PREGO DE ACO POLIDO COM CABECA DUPLA 17 X 27 (2 1/2 X 11)	Material	KG	0,0190000	27,62	0,52		
				MO sem LS =>		9,08	LS =>	10,41	MO com LS =>	19,49
				Valor do BDI =>		10,57			Valor com BDI =>	57,60
						Quant. =>	101,6000000	Preço Total =>	5.852,16	

4.3.1.2	Código	Banco	Descrição	Tipo	Und	Quant.	Valor Unit	Total		
Composição	104108	SINAPI	ARMAÇÃO DE PILAR OU VIGA DE ESTRUTURA DE CONCRETO ARMADO EMBUTIDA EM ALVENARIA DE VEDAÇÃO UTILIZANDO AÇO CA-50 DE 10,0 MM - MONTAGEM. AF_06/2022	Armação para Estruturas de Concreto Armado	KG	1,0000000	11,97	11,97		
Composição Auxiliar	88238	SINAPI	AJUDANTE DE ARMADOR COM ENCARGOS COMPLEMENTARES	Livro SINAPI: Cálculos e Parâmetros	H	0,0156000	22,17	0,34		
Composição Auxiliar	88245	SINAPI	ARMADOR COM ENCARGOS COMPLEMENTARES	Livro SINAPI: Cálculos e Parâmetros	H	0,0956000	26,70	2,55		
Composição Auxiliar	92803	SINAPI	CORTE E DOBRA DE AÇO CA-50, DIÂMETRO DE 10,0 MM. AF_06/2022	Armação para Estruturas de Concreto Armado	KG	1,0000000	8,37	8,37		
Insumo	00039017	SINAPI	ESPACADOR / DISTANCIADOR CIRCULAR COM ENTRADA LATERAL, EM PLASTICO, PARA VERGALHAO *4,2 A 12,5* MM, COBRIMENTO 20 MM	Material	UN	0,5430000	0,22	0,11		
Insumo	00043132	SINAPI	ARAME RECOZIDO 16 BWG, D = 1,65 MM (0,016 KG/M) OU 18 BWG, D = 1,25 MM (0,01 KG/M)	Material	KG	0,0250000	24,00	0,60		
				MO sem LS =>		1,17	LS =>	1,33	MO com LS =>	2,50
				Valor do BDI =>		2,69			Valor com BDI =>	14,66
						Quant. =>	319,3000000	Preço Total =>	4.680,94	

4.3.1.3	Código	Banco	Descrição	Tipo	Und	Quant.	Valor Unit	Total		
Composição	104111	SINAPI	ARMAÇÃO DE PILAR OU VIGA DE ESTRUTURA DE CONCRETO ARMADO EMBUTIDA EM ALVENARIA DE VEDAÇÃO UTILIZANDO AÇO CA-60 DE 5,0 MM - MONTAGEM. AF_06/2022	Armação para Estruturas de Concreto Armado	KG	1,0000000	19,38	19,38		
Composição Auxiliar	88238	SINAPI	AJUDANTE DE ARMADOR COM ENCARGOS COMPLEMENTARES	Livro SINAPI: Cálculos e Parâmetros	H	0,0505000	22,17	1,11		
Composição Auxiliar	88245	SINAPI	ARMADOR COM ENCARGOS COMPLEMENTARES	Livro SINAPI: Cálculos e Parâmetros	H	0,3094000	26,70	8,26		
Composição Auxiliar	92800	SINAPI	CORTE E DOBRA DE AÇO CA-60, DIÂMETRO DE 5,0 MM. AF_06/2022	Armação para Estruturas de Concreto Armado	KG	1,0000000	9,15	9,15		
Insumo	00039017	SINAPI	ESPACADOR / DISTANCIADOR CIRCULAR COM ENTRADA LATERAL, EM PLASTICO, PARA VERGALHAO *4,2 A 12,5* MM, COBRIMENTO 20 MM	Material	UN	1,1900000	0,22	0,26		
Insumo	00043132	SINAPI	ARAME RECOZIDO 16 BWG, D = 1,65 MM (0,016 KG/M) OU 18 BWG, D = 1,25 MM (0,01 KG/M)	Material	KG	0,0250000	24,00	0,60		
				MO sem LS =>		4,13	LS =>	4,73	MO com LS =>	8,86
				Valor do BDI =>		4,35			Valor com BDI =>	23,73

Quant. => 139,8000000 Preço Total => 3.317,45

4.3.1.4	Código	Banco	Descrição	Tipo	Und	Quant.	Valor Unit	Total		
Composição	94971	SINAPI	CONCRETO FCK = 25MPA, TRAÇO 1:2,3:2,7 (EM MASSA SECA DE CIMENTO/ AREIA MÉDIA/ BRITA 1) - PREPARO MECÂNICO COM BETONEIRA 600 L. AF_05/2021	Produção de Concreto	m³	1,0000000	522,44	522,44		
Composição Auxiliar	88316	SINAPI	SERVENTE COM ENCARGOS COMPLEMENTARES	Livro SINAPI: Cálculos e Parâmetros	H	1,9792000	21,32	42,19		
Composição Auxiliar	88377	SINAPI	OPERADOR DE BETONEIRA ESTACIONÁRIA/MISTURADOR COM ENCARGOS COMPLEMENTARES	Livro SINAPI: Cálculos e Parâmetros	H	1,2501000	18,40	23,00		
Composição Auxiliar	89225	SINAPI	BETONEIRA CAPACIDADE NOMINAL DE 600 L, CAPACIDADE DE MISTURA 360 L, MOTOR ELÉTRICO TRIFÁSICO POTÊNCIA DE 4 CV, SEM CARREGADOR - CHP DIURNO. AF_05/2023	Custos Horários Produtivo e Improdutivo dos Equipamentos	CHP	0,6434000	5,32	3,42		
Composição Auxiliar	89226	SINAPI	BETONEIRA CAPACIDADE NOMINAL DE 600 L, CAPACIDADE DE MISTURA 360 L, MOTOR ELÉTRICO TRIFÁSICO POTÊNCIA DE 4 CV, SEM CARREGADOR - CHI DIURNO. AF_05/2023	Custos Horários Produtivo e Improdutivo dos Equipamentos	CHI	0,6067000	1,65	1,00		
Insumo	00000370	SINAPI	AREIA MEDIA - POSTO JAZIDA/FORNECEDOR (RETIRADO NA JAZIDA, SEM TRANSPORTE)	Material	m³	0,7275000	139,50	101,48		
Insumo	00001379	SINAPI	CIMENTO PORTLAND COMPOSTO CP II-32	Material	KG	364,9433000	0,80	291,95		
Insumo	00004721	SINAPI	PEDRA BRITADA N. 1 (9,5 A 19 MM) POSTO PEDREIRA/FORNECEDOR, SEM FRETE	Material	m³	0,5972000	99,47	59,40		
					MO sem LS =>	23,15	LS =>	26,52	MO com LS =>	49,67
					Valor do BDI =>	117,39			Valor com BDI =>	639,83
						Quant. =>	6,1000000	Preço Total =>	3.902,96	

4.3.1.5	Código	Banco	Descrição	Tipo	Und	Quant.	Valor Unit	Total		
Composição	103670	SINAPI	LANÇAMENTO COM USO DE BALDES, ADENSAMENTO E ACABAMENTO DE CONCRETO EM ESTRUTURAS. AF_02/2022	Concretagem para Estruturas de Concreto Armado	m³	1,0000000	299,30	299,30		
Composição Auxiliar	88262	SINAPI	CARPINTEIRO DE FORMAS COM ENCARGOS COMPLEMENTARES	Livro SINAPI: Cálculos e Parâmetros	H	2,4590000	29,98	73,72		
Composição Auxiliar	88309	SINAPI	PEDREIRO COM ENCARGOS COMPLEMENTARES	Livro SINAPI: Cálculos e Parâmetros	H	2,4590000	26,90	66,14		
Composição Auxiliar	88316	SINAPI	SERVENTE COM ENCARGOS COMPLEMENTARES	Livro SINAPI: Cálculos e Parâmetros	H	7,3770000	21,32	157,27		
Composição Auxiliar	90586	SINAPI	VIBRADOR DE IMERSÃO, DIÂMETRO DE PONTEIRA 45MM, MOTOR ELÉTRICO TRIFÁSICO POTÊNCIA DE 2 CV - CHP DIURNO. AF_06/2015	Custos Horários Produtivo e Improdutivo dos Equipamentos	CHP	1,0420000	1,35	1,40		
Composição Auxiliar	90587	SINAPI	VIBRADOR DE IMERSÃO, DIÂMETRO DE PONTEIRA 45MM, MOTOR ELÉTRICO TRIFÁSICO POTÊNCIA DE 2 CV - CHI DIURNO. AF_06/2015	Custos Horários Produtivo e Improdutivo dos Equipamentos	CHI	1,4170000	0,55	0,77		
					MO sem LS =>	108,54	LS =>	124,38	MO com LS =>	232,92
					Valor do BDI =>	67,25			Valor com BDI =>	366,55
						Quant. =>	6,1000000	Preço Total =>	2.235,96	

4.3.2			VIGAS						20.600,93	
4.3.2.1	Código	Banco	Descrição	Tipo	Und	Quant.	Valor Unit	Total		
Composição	92479	SINAPI	MONTAGEM E DESMONTAGEM DE FÔRMA DE VIGA, ESCORAMENTO COM GARFO DE MADEIRA, PÉ-DIREITO SIMPLES, EM CHAPA DE MADEIRA PLASTIFICADA, 18 UTILIZAÇÕES. AF_09/2020	Fôrmas para Estruturas de Concreto Armado	m²	1,0000000	67,24	67,24		
Composição Auxiliar	88239	SINAPI	AJUDANTE DE CARPINTEIRO COM ENCARGOS COMPLEMENTARES	Livro SINAPI: Cálculos e Parâmetros	H	0,1090000	22,00	2,39		
Composição Auxiliar	88262	SINAPI	CARPINTEIRO DE FORMAS COM ENCARGOS COMPLEMENTARES	Livro SINAPI: Cálculos e Parâmetros	H	0,5960000	29,98	17,86		
Composição Auxiliar	92266	SINAPI	FABRICAÇÃO DE FÔRMA PARA VIGAS, EM CHAPA DE MADEIRA COMPENSADA PLASTIFICADA, E = 18 MM. AF_09/2020	Fôrmas para Estruturas de Concreto Armado	m²	0,1050000	127,62	13,40		
Composição Auxiliar	92272	SINAPI	FABRICAÇÃO DE ESCORAS DE VIGA DO TIPO GARFO, EM MADEIRA. AF_09/2020	Fôrmas para Estruturas de Concreto Armado	M	0,6590000	40,85	26,92		
Insumo	00002692	SINAPI	DESMOLDANTE PROTETOR PARA FORMAS DE MADEIRA, DE BASE OLEOSA EMULSIONADA EM AGUA	Material	L	0,0040000	8,64	0,03		
Insumo	00006193	SINAPI	TABUA NAO APARELHADA *2,5 X 20* CM, EM MACARANDUBA/MASSARANDUBA, ANGELIM OU EQUIVALENTE DA REGIAO - BRUTA	Material	M	0,3280000	16,13	5,29		
Insumo	00040304	SINAPI	PREGO DE ACO POLIDO COM CABECA DUPLA 17 X 27 (2 1/2 X 11)	Material	KG	0,0490000	27,62	1,35		
					MO sem LS =>	10,90	LS =>	12,50	MO com LS =>	23,40
					Valor do BDI =>	15,11			Valor com BDI =>	82,35
						Quant. =>	76,8900000	Preço Total =>	6.331,89	

4.3.2.2	Código	Banco	Descrição	Tipo	Und	Quant.	Valor Unit	Total		
Composição	104107	SINAPI	ARMAÇÃO DE PILAR OU VIGA DE ESTRUTURA DE CONCRETO ARMADO EMBUTIDA EM ALVENARIA DE VEDAÇÃO UTILIZANDO AÇO CA-50 DE 12,5 MM - MONTAGEM. AF_06/2022	Armação para Estruturas de Concreto Armado	KG	1,0000000	10,07	10,07		
Composição Auxiliar	88238	SINAPI	AJUDANTE DE ARMADOR COM ENCARGOS COMPLEMENTARES	Livro SINAPI: Cálculos e Parâmetros	H	0,0121000	22,17	0,26		
Composição Auxiliar	88245	SINAPI	ARMADOR COM ENCARGOS COMPLEMENTARES	Livro SINAPI: Cálculos e Parâmetros	H	0,0743000	26,70	1,98		
Composição Auxiliar	92804	SINAPI	CORTE E DOBRA DE AÇO CA-50, DIÂMETRO DE 12,5 MM. AF_06/2022	Armação para Estruturas de Concreto Armado	KG	1,0000000	7,15	7,15		
Insumo	00039017	SINAPI	ESPACADOR / DISTANCIADOR CIRCULAR COM ENTRADA LATERAL, EM PLASTICO, PARA VERGALHAO *4,2 A 12,5* MM, COBRIMENTO 20 MM	Material	UN	0,3670000	0,22	0,08		
Insumo	00043132	SINAPI	ARAME RECOZIDO 16 BWG, D = 1,65 MM (0,016 KG/M) OU 18 BWG, D = 1,25 MM (0,01 KG/M)	Material	KG	0,0250000	24,00	0,60		
					MO sem LS =>	0,88	LS =>	1,01	MO com LS =>	1,89
					Valor do BDI =>	2,26			Valor com BDI =>	12,33
						Quant. =>	55,8000000	Preço Total =>	688,01	

4.3.2.3	Código	Banco	Descrição	Tipo	Und	Quant.	Valor Unit	Total
Composição	104108	SINAPI	ARMAÇÃO DE PILAR OU VIGA DE ESTRUTURA DE CONCRETO ARMADO EMBUTIDA EM ALVENARIA DE VEDAÇÃO UTILIZANDO AÇO CA-50 DE 10,0 MM - MONTAGEM. AF_06/2022	Armação para Estruturas de Concreto Armado	KG	1,0000000	11,97	11,97

Composição Auxiliar	88238	SINAPI	AJUDANTE DE ARMADOR COM ENCARGOS COMPLEMENTARES	Livro SINAPI: Cálculos e Parâmetros	H	0,0156000	22,17	0,34		
Composição Auxiliar	88245	SINAPI	ARMADOR COM ENCARGOS COMPLEMENTARES	Livro SINAPI: Cálculos e Parâmetros	H	0,0956000	26,70	2,55		
Composição Auxiliar	92803	SINAPI	CORTE E DOBRA DE AÇO CA-50, DIÂMETRO DE 10,0 MM. AF_06/2022	Armação para Estruturas de Concreto Armado	KG	1,0000000	8,37	8,37		
Insumo	00039017	SINAPI	ESPACADOR / DISTANCIADOR CIRCULAR COM ENTRADA LATERAL, EM PLASTICO, PARA VERGALHAO *4,2 A 12,5* MM, COBRIMENTO 20 MM	Material	UN	0,5430000	0,22	0,11		
Insumo	00043132	SINAPI	ARAME RECOZIDO 16 BWG, D = 1,65 MM (0,016 KG/M) OU 18 BWG, D = 1,25 MM (0,01 KG/M)	Material	KG	0,0250000	24,00	0,60		
					MO sem LS =>	1,17	LS =>	1,33	MO com LS =>	2,50
					Valor do BDI =>	2,69			Valor com BDI =>	14,66
					Quant. =>	39,6000000	Preço Total =>	580,54		

4.3.2.4	Código Banco	Descrição	Tipo	Und	Quant.	Valor Unit	Total			
Composição	104109	SINAPI	ARMAÇÃO DE PILAR OU VIGA DE ESTRUTURA DE CONCRETO ARMADO EMBUTIDA EM ALVENARIA DE VEDAÇÃO UTILIZANDO AÇO CA-50 DE 8,0 MM - MONTAGEM. AF_06/2022	Armação para Estruturas de Concreto Armado	KG	1,0000000	14,75	14,75		
Composição Auxiliar	88238	SINAPI	AJUDANTE DE ARMADOR COM ENCARGOS COMPLEMENTARES	Livro SINAPI: Cálculos e Parâmetros	H	0,0265000	22,17	0,58		
Composição Auxiliar	88245	SINAPI	ARMADOR COM ENCARGOS COMPLEMENTARES	Livro SINAPI: Cálculos e Parâmetros	H	0,1625000	26,70	4,33		
Composição Auxiliar	92802	SINAPI	CORTE E DOBRA DE AÇO CA-50, DIÂMETRO DE 8,0 MM. AF_06/2022	Armação para Estruturas de Concreto Armado	KG	1,0000000	9,08	9,08		
Insumo	00039017	SINAPI	ESPACADOR / DISTANCIADOR CIRCULAR COM ENTRADA LATERAL, EM PLASTICO, PARA VERGALHAO *4,2 A 12,5* MM, COBRIMENTO 20 MM	Material	UN	0,7430000	0,22	0,16		
Insumo	00043132	SINAPI	ARAME RECOZIDO 16 BWG, D = 1,65 MM (0,016 KG/M) OU 18 BWG, D = 1,25 MM (0,01 KG/M)	Material	KG	0,0250000	24,00	0,60		
					MO sem LS =>	2,00	LS =>	2,29	MO com LS =>	4,29
					Valor do BDI =>	3,31			Valor com BDI =>	18,06
					Quant. =>	200,3000000	Preço Total =>	3.617,42		

4.3.2.5	Código Banco	Descrição	Tipo	Und	Quant.	Valor Unit	Total			
Composição	104111	SINAPI	ARMAÇÃO DE PILAR OU VIGA DE ESTRUTURA DE CONCRETO ARMADO EMBUTIDA EM ALVENARIA DE VEDAÇÃO UTILIZANDO AÇO CA-60 DE 5,0 MM - MONTAGEM. AF_06/2022	Armação para Estruturas de Concreto Armado	KG	1,0000000	19,38	19,38		
Composição Auxiliar	88238	SINAPI	AJUDANTE DE ARMADOR COM ENCARGOS COMPLEMENTARES	Livro SINAPI: Cálculos e Parâmetros	H	0,0505000	22,17	1,11		
Composição Auxiliar	88245	SINAPI	ARMADOR COM ENCARGOS COMPLEMENTARES	Livro SINAPI: Cálculos e Parâmetros	H	0,3094000	26,70	8,26		
Composição Auxiliar	92800	SINAPI	CORTE E DOBRA DE AÇO CA-60, DIÂMETRO DE 5,0 MM. AF_06/2022	Armação para Estruturas de Concreto Armado	KG	1,0000000	9,15	9,15		
Insumo	00039017	SINAPI	ESPACADOR / DISTANCIADOR CIRCULAR COM ENTRADA LATERAL, EM PLASTICO, PARA VERGALHAO *4,2 A 12,5* MM, COBRIMENTO 20 MM	Material	UN	1,1900000	0,22	0,26		
Insumo	00043132	SINAPI	ARAME RECOZIDO 16 BWG, D = 1,65 MM (0,016 KG/M) OU 18 BWG, D = 1,25 MM (0,01 KG/M)	Material	KG	0,0250000	24,00	0,60		
					MO sem LS =>	4,13	LS =>	4,73	MO com LS =>	8,86
					Valor do BDI =>	4,35			Valor com BDI =>	23,73
					Quant. =>	106,6000000	Preço Total =>	2.529,62		

4.3.2.6	Código Banco	Descrição	Tipo	Und	Quant.	Valor Unit	Total			
Composição	94971	SINAPI	CONCRETO FCK = 25MPA, TRAÇO 1:2:3:2,7 (EM MASSA SECA DE CIMENTO/ AREIA MÉDIA/ BRITA 1) - PREPARO MECÂNICO COM BETONEIRA 600 L. AF_05/2021	Produção de Concreto	m³	1,0000000	522,44	522,44		
Composição Auxiliar	88316	SINAPI	SERVEANTE COM ENCARGOS COMPLEMENTARES	Livro SINAPI: Cálculos e Parâmetros	H	1,9792000	21,32	42,19		
Composição Auxiliar	88377	SINAPI	OPERADOR DE BETONEIRA ESTACIONÁRIA/MISTURADOR COM ENCARGOS COMPLEMENTARES	Livro SINAPI: Cálculos e Parâmetros	H	1,2501000	18,40	23,00		
Composição Auxiliar	89225	SINAPI	BETONEIRA CAPACIDADE NOMINAL DE 600 L, CAPACIDADE DE MISTURA 360 L, MOTOR ELÉTRICO TRIFÁSICO POTÊNCIA DE 4 CV, SEM CARREGADOR - CHP DIURNO. AF_05/2023	Custos Horários Produtivo e Improdutivo dos Equipamentos	CHP	0,6434000	5,32	3,42		
Composição Auxiliar	89226	SINAPI	BETONEIRA CAPACIDADE NOMINAL DE 600 L, CAPACIDADE DE MISTURA 360 L, MOTOR ELÉTRICO TRIFÁSICO POTÊNCIA DE 4 CV, SEM CARREGADOR - CHI DIURNO. AF_05/2023	Custos Horários Produtivo e Improdutivo dos Equipamentos	CHI	0,6067000	1,65	1,00		
Insumo	00000370	SINAPI	AREIA MEDIA - POSTO JAZIDA/FORNECEDOR (RETIRADO NA JAZIDA, SEM TRANSPORTE)	Material	m³	0,7275000	139,50	101,48		
Insumo	00001379	SINAPI	CIMENTO PORTLAND COMPOSTO CP II-32	Material	KG	364,9433000	0,80	291,95		
Insumo	00004721	SINAPI	PEDRA BRITADA N. 1 (9,5 A 19 MM) POSTO PEDREIRA/FORNECEDOR, SEM FRETE	Material	m³	0,5972000	99,47	59,40		
					MO sem LS =>	23,15	LS =>	26,52	MO com LS =>	49,67
					Valor do BDI =>	117,39			Valor com BDI =>	639,83
					Quant. =>	6,8100000	Preço Total =>	4.357,24		

4.3.2.7	Código Banco	Descrição	Tipo	Und	Quant.	Valor Unit	Total			
Composição	103670	SINAPI	LANÇAMENTO COM USO DE BALDES, ADENSAMENTO E ACABAMENTO DE CONCRETO EM ESTRUTURAS. AF_02/2022	Concretagem para Estruturas de Concreto Armado	m³	1,0000000	299,30	299,30		
Composição Auxiliar	88262	SINAPI	CARPINTEIRO DE FORMAS COM ENCARGOS COMPLEMENTARES	Livro SINAPI: Cálculos e Parâmetros	H	2,4590000	29,98	73,72		
Composição Auxiliar	88309	SINAPI	PEDREIRO COM ENCARGOS COMPLEMENTARES	Livro SINAPI: Cálculos e Parâmetros	H	2,4590000	26,90	66,14		
Composição Auxiliar	88316	SINAPI	SERVEANTE COM ENCARGOS COMPLEMENTARES	Livro SINAPI: Cálculos e Parâmetros	H	7,3770000	21,32	157,27		
Composição Auxiliar	90586	SINAPI	VIBRADOR DE IMERSÃO, DIÂMETRO DE PONTEIRA 45MM, MOTOR ELÉTRICO TRIFÁSICO POTÊNCIA DE 2 CV - CHP DIURNO. AF_06/2015	Custos Horários Produtivo e Improdutivo dos Equipamentos	CHP	1,0420000	1,35	1,40		
Composição Auxiliar	90587	SINAPI	VIBRADOR DE IMERSÃO, DIÂMETRO DE PONTEIRA 45MM, MOTOR ELÉTRICO TRIFÁSICO POTÊNCIA DE 2 CV - CHI DIURNO. AF_06/2015	Custos Horários Produtivo e Improdutivo dos Equipamentos	CHI	1,4170000	0,55	0,77		
					MO sem LS =>	108,54	LS =>	124,38	MO com LS =>	232,92
					Valor do BDI =>	67,25			Valor com BDI =>	366,55
					Quant. =>	6,8100000	Preço Total =>	2.496,21		

4.3.3 LAJES								20.335,79		
4.3.3.1	Código	Banco	Descrição	Tipo	Und	Quant.	Valor Unit	Total		
Composição	103760	SINAPI	MONTAGEM E DESMONTAGEM DE FÔRMA DE LAJE MACIÇA, PÉ-DIREITO SIMPLES, EM CHAPA DE MADEIRA COMPENSADA RESINADA E CIMBRAMENTO DE MADEIRA, 2 UTILIZAÇÕES. AF_03/2022	Fôrmas para Estruturas de Concreto Armado	m²	1,0000000	104,87	104,87		
Composição Auxiliar	88239	SINAPI	AJUDANTE DE CARPINTEIRO COM ENCARGOS COMPLEMENTARES	Livro SINAPI: Cálculos e Parâmetros	H	0,1850000	22,00	4,07		
Composição Auxiliar	88262	SINAPI	CARPINTEIRO DE FORMAS COM ENCARGOS COMPLEMENTARES	Livro SINAPI: Cálculos e Parâmetros	H	1,0110000	29,98	30,30		
Composição Auxiliar	92267	SINAPI	FABRICAÇÃO DE FÔRMA PARA LAJES, EM CHAPA DE MADEIRA COMPENSADA RESINADA, E = 17 MM. AF_09/2020	Fôrmas para Estruturas de Concreto Armado	m²	0,5770000	29,86	17,22		
Composição Auxiliar	92273	SINAPI	FABRICAÇÃO DE ESCORAS DO TIPO PONTALETE, EM MADEIRA, PARA PÉ-DIREITO SIMPLES. AF_09/2020	Fôrmas para Estruturas de Concreto Armado	M	0,9110000	20,41	18,59		
Insumo	00002692	SINAPI	DESMOLDANTE PROTETOR PARA FORMAS DE MADEIRA, DE BASE OLEOSA EMULSIONADA EM AGUA	Material	L	0,0100000	8,64	0,08		
Insumo	00004433	SINAPI	CAIBRO NAO APARELHADO 6 X 6 CM, EM MACARANDUBA/MASSARANDUBA, ANGELIM OU EQUIVALENTE DA REGIAO - BRUTA	Material	M	0,7750000	22,33	17,30		
Insumo	00006193	SINAPI	TABUA NAO APARELHADA 2,5 X 20 CM, EM MACARANDUBA/MASSARANDUBA, ANGELIM OU EQUIVALENTE DA REGIAO - BRUTA	Material	M	0,9400000	16,13	15,16		
Insumo	00040304	SINAPI	PREGO DE AÇO POLIDO COM CABECA DUPLA 17 X 27 (2 1/2 X 11)	Material	KG	0,0780000	27,62	2,15		
					MO sem LS =>	14,84	LS =>	17,01	MO com LS =>	31,85
					Valor do BDI =>	23,56			Valor com BDI =>	128,43
							Quant. =>	1,9500000	Preço Total =>	250,44

4.3.3.2	Código	Banco	Descrição	Tipo	Und	Quant.	Valor Unit	Total		
Composição	7823	ORSE	Laje pré-fabricada treliçada para piso ou cobertura, intereixo 38cm, h=16cm, el. enchimento em EPS h=12cm, inclusive escoramento em madeira e capeamento 4cm.	Estruturas Pre-Moldadas de Concreto	m²	1,0000000	222,02	222,02		
Composição Auxiliar	10549	ORSE	Encargos Complementares - Servente	Provisórios	h	2,1000000	3,86	8,10		
Composição Auxiliar	10550	ORSE	Encargos Complementares - Pedreiro	Provisórios	h	0,4700000	3,73	1,75		
Composição Auxiliar	10551	ORSE	Encargos Complementares - Carpinteiro	Provisórios	h	0,8100000	3,81	3,08		
Composição Auxiliar	10555	ORSE	Encargos Complementares - Armador	Provisórios	h	0,1500000	3,70	0,55		
Insumo	81	ORSE	Aço ca-50 6,3 a 12,5 mm	Material	kg	1,8900000	9,00	17,01		
Insumo	1569	ORSE	Madeira mista serrada (barrote) 6 x 6cm - 0,0036 m³/m (angelim, louro)	Material	m	1,8600000	6,69	12,44		
Insumo	7534	ORSE	Laje pré-fabricada treliçada para piso ou cobertura, h=16cm, el. enchimento em bloco EPS, h=12cm	Material	m²	1,0000000	70,97	70,97		
Insumo	00000367/SIN	ORSE	Areia grossa - posto jazida/fornecedor (retirado na jazida, sem transporte)	Material	m³	0,0600000	101,30	6,07		
Insumo	00000378/SIN	ORSE	Armador (horista)	Mão de Obra	h	0,1500000	20,44	3,06		
Insumo	00001213/SIN	ORSE	Carpinteiro de formas para concreto (horista)	Mão de Obra	h	0,8100000	20,44	16,55		
Insumo	00001379/SIN	ORSE	Cimento portland composto cp ii-32	Material	kg	18,0000000	0,80	14,40		
Insumo	00004509/SIN	ORSE	Sarrafo 2,5 x 10* cm em pinus, mista ou equivalente da regioao - bruta	Material	m	1,0300000	5,81	5,98		
Insumo	00004718/SIN	ORSE	Pedra britada n. 2 (19 a 38 mm) posto pedra/fornecedor, sem frete	Material	m³	0,0408000	138,48	5,64		
Insumo	00004721/SIN	ORSE	Pedra britada n. 1 (9,5 a 19 mm) posto pedra/fornecedor, sem frete	Material	m³	0,0136000	137,75	1,87		
Insumo	00004750/SIN	ORSE	Pedreiro (horista)	Mão de Obra	h	0,4700000	20,44	9,60		
Insumo	00005075/SIN	ORSE	Prego de aço polido com cabeça 18 x 30 (2 3/4 x 10)	Material	kg	0,0300000	16,90	0,50		
Insumo	00006111/SIN	ORSE	Servente de obras (horista)	Mão de Obra	h	2,1000000	14,58	30,61		
Insumo	00006189/SIN API	ORSE	Tabua nao aparelhada 2,5 x 30* cm, em macaranduba/massaranduba, angelim ou equivalente da regioao - bruta	Material	m	0,6200000	22,33	13,84		
					MO sem LS =>	27,88	LS =>	31,94	MO com LS =>	59,82
					Valor do BDI =>	49,89			Valor com BDI =>	271,91
							Quant. =>	69,7600000	Preço Total =>	18.968,44

4.3.3.3	Código	Banco	Descrição	Tipo	Und	Quant.	Valor Unit	Total		
Composição	92770	SINAPI	ARMAÇÃO DE LAJE DE ESTRUTURA CONVENCIONAL DE CONCRETO ARMADO UTILIZANDO AÇO CA-50 DE 8,0 MM - MONTAGEM. AF_06/2022	Armação para Estruturas de Concreto Armado	KG	1,0000000	11,05	11,05		
Composição Auxiliar	88238	SINAPI	AJUDANTE DE ARMADOR COM ENCARGOS COMPLEMENTARES	Livro SINAPI: Cálculos e Parâmetros	H	0,0066000	22,17	0,14		
Composição Auxiliar	88245	SINAPI	ARMADOR COM ENCARGOS COMPLEMENTARES	Livro SINAPI: Cálculos e Parâmetros	H	0,0403000	26,70	1,07		
Composição Auxiliar	92802	SINAPI	CORTE E DOBRA DE AÇO CA-50, DIÂMETRO DE 8,0 MM. AF_06/2022	Armação para Estruturas de Concreto Armado	KG	1,0000000	9,08	9,08		
Insumo	00039017	SINAPI	ESPACADOR / DISTANCIADOR CIRCULAR COM ENTRADA LATERAL, EM PLASTICO, PARA VERGALHAO 4,2 A 12,5 MM, COBRIMENTO 20 MM	Material	UN	0,7280000	0,22	0,16		
Insumo	00043132	SINAPI	ARAME RECOZIDO 16 BWG, D = 1,65 MM (0,016 KG/M) OU 18 BWG, D = 1,25 MM (0,01 KG/M)	Material	KG	0,0250000	24,00	0,60		
					MO sem LS =>	0,63	LS =>	0,72	MO com LS =>	1,35
					Valor do BDI =>	2,48			Valor com BDI =>	13,53
							Quant. =>	21,7000000	Preço Total =>	293,60

4.3.3.4	Código	Banco	Descrição	Tipo	Und	Quant.	Valor Unit	Total
Composição	94971	SINAPI	CONCRETO FCK = 25MPA, TRAÇO 1:2:3:2,7 (EM MASSA SECA DE CIMENTO/ AREIA MÉDIA/ BRITA 1) - PREPARO MECÂNICO COM BETONEIRA 600 L. AF_05/2021	Produção de Concreto	m³	1,0000000	522,44	522,44
Composição Auxiliar	88316	SINAPI	SERVENTE COM ENCARGOS COMPLEMENTARES	Livro SINAPI: Cálculos e Parâmetros	H	1,9792000	21,32	42,19
Composição Auxiliar	88377	SINAPI	OPERADOR DE BETONEIRA ESTACIONÁRIA/MISTURADOR COM ENCARGOS COMPLEMENTARES	Livro SINAPI: Cálculos e Parâmetros	H	1,2501000	18,40	23,00

Composição Auxiliar	89225	SINAPI	BETONEIRA CAPACIDADE NOMINAL DE 600 L, CAPACIDADE DE MISTURA 360 L, MOTOR ELÉTRICO TRIFÁSICO POTÊNCIA DE 4 CV, SEM CARREGADOR - CHP DIURNO. AF_05/2023	Custos Horários Produtivo e Improdutivo dos Equipamentos	CHP	0,6434000	5,32	3,42	
Composição Auxiliar	89226	SINAPI	BETONEIRA CAPACIDADE NOMINAL DE 600 L, CAPACIDADE DE MISTURA 360 L, MOTOR ELÉTRICO TRIFÁSICO POTÊNCIA DE 4 CV, SEM CARREGADOR - CHI DIURNO. AF_05/2023	Custos Horários Produtivo e Improdutivo dos Equipamentos	CHI	0,6067000	1,65	1,00	
Insumo	00000370	SINAPI	AREIA MEDIA - POSTO JAZIDA/FORNECEDOR (RETIRADO NA JAZIDA, SEM TRANSPORTE)	Material	m³	0,7275000	139,50	101,48	
Insumo	00001379	SINAPI	CIMENTO PORTLAND COMPOSTO CP II-32	Material	KG	364,9433000	0,80	291,95	
Insumo	00004721	SINAPI	PEDRA BRITADA N. 1 (9,5 A 19 MM) POSTO PEDREIRA/FORNECEDOR, SEM FRETE	Material	m³	0,5972000	99,47	59,40	
				MO sem LS =>	23,15	LS =>	26,52	MO com LS =>	49,67
				Valor do BDI =>	117,39			Valor com BDI =>	639,83
						Quant. =>	0,2900000	Preço Total =>	185,55

4.3.3.5	Código	Banco	Descrição	Tipo	Und	Quant.	Valor Unit	Total	
Composição	103670	SINAPI	LANÇAMENTO COM USO DE BALDES, ADENSAMENTO E ACABAMENTO DE CONCRETO EM ESTRUTURAS. AF_02/2022	Concretagem para Estruturas de Concreto Armado	m³	1,0000000	299,30	299,30	
Composição Auxiliar	88262	SINAPI	CARPINTEIRO DE FORMAS COM ENCARGOS COMPLEMENTARES	Livro SINAPI: Cálculos e Parâmetros	H	2,4590000	29,98	73,72	
Composição Auxiliar	88309	SINAPI	PEDREIRO COM ENCARGOS COMPLEMENTARES	Livro SINAPI: Cálculos e Parâmetros	H	2,4590000	26,90	66,14	
Composição Auxiliar	88316	SINAPI	SERVEANTE COM ENCARGOS COMPLEMENTARES	Livro SINAPI: Cálculos e Parâmetros	H	7,3770000	21,32	157,27	
Composição Auxiliar	90586	SINAPI	VIBRADOR DE IMERSÃO, DIÂMETRO DE PONTEIRA 45MM, MOTOR ELÉTRICO TRIFÁSICO POTÊNCIA DE 2 CV - CHP DIURNO. AF_06/2015	Custos Horários Produtivo e Improdutivo dos Equipamentos	CHP	1,0420000	1,35	1,40	
Composição Auxiliar	90587	SINAPI	VIBRADOR DE IMERSÃO, DIÂMETRO DE PONTEIRA 45MM, MOTOR ELÉTRICO TRIFÁSICO POTÊNCIA DE 2 CV - CHI DIURNO. AF_06/2015	Custos Horários Produtivo e Improdutivo dos Equipamentos	CHI	1,4170000	0,55	0,77	
				MO sem LS =>	108,54	LS =>	124,38	MO com LS =>	232,92
				Valor do BDI =>	67,25			Valor com BDI =>	366,55
						Quant. =>	0,2900000	Preço Total =>	106,30

4.3.3.6	Código	Banco	Descrição	Tipo	Und	Quant.	Valor Unit	Total	
Composição	92770	SINAPI	ARMAÇÃO DE LAJE DE ESTRUTURA CONVENCIONAL DE CONCRETO ARMADO UTILIZANDO AÇO CA-50 DE 8,0 MM - MONTAGEM. AF_06/2022	Armação para Estruturas de Concreto Armado	KG	1,0000000	11,05	11,05	
Composição Auxiliar	88238	SINAPI	AJUDANTE DE ARMADOR COM ENCARGOS COMPLEMENTARES	Livro SINAPI: Cálculos e Parâmetros	H	0,0066000	22,17	0,14	
Composição Auxiliar	88245	SINAPI	ARMADOR COM ENCARGOS COMPLEMENTARES	Livro SINAPI: Cálculos e Parâmetros	H	0,0403000	26,70	1,07	
Composição Auxiliar	92802	SINAPI	CORTE E DOBRA DE AÇO CA-50, DIÂMETRO DE 8,0 MM. AF_06/2022	Armação para Estruturas de Concreto Armado	KG	1,0000000	9,08	9,08	
Insumo	00039017	SINAPI	ESPACADOR / DISTANCIADOR CIRCULAR COM ENTRADA LATERAL, EM PLÁSTICO, PARA VERGALHAO 4,2 A 12,5* MM, COBRIMENTO 20 MM	Material	UN	0,7280000	0,22	0,16	
Insumo	00043132	SINAPI	ARAME RECOZIDO 16 BWG, D = 1,65 MM (0,016 KG/M) OU 18 BWG, D = 1,25 MM (0,01 KG/M)	Material	KG	0,0250000	24,00	0,60	
				MO sem LS =>	0,63	LS =>	0,72	MO com LS =>	1,35
				Valor do BDI =>	2,48			Valor com BDI =>	13,53
						Quant. =>	21,7000000	Preço Total =>	293,60

4.3.3.7	Código	Banco	Descrição	Tipo	Und	Quant.	Valor Unit	Total	
Composição	92768	SINAPI	ARMAÇÃO DE LAJE DE ESTRUTURA CONVENCIONAL DE CONCRETO ARMADO UTILIZANDO AÇO CA-60 DE 5,0 MM - MONTAGEM. AF_06/2022	Armação para Estruturas de Concreto Armado	KG	1,0000000	12,74	12,74	
Composição Auxiliar	88238	SINAPI	AJUDANTE DE ARMADOR COM ENCARGOS COMPLEMENTARES	Livro SINAPI: Cálculos e Parâmetros	H	0,0136000	22,17	0,30	
Composição Auxiliar	88245	SINAPI	ARMADOR COM ENCARGOS COMPLEMENTARES	Livro SINAPI: Cálculos e Parâmetros	H	0,0836000	26,70	2,23	
Composição Auxiliar	92800	SINAPI	CORTE E DOBRA DE AÇO CA-60, DIÂMETRO DE 5,0 MM. AF_06/2022	Armação para Estruturas de Concreto Armado	KG	1,0000000	9,15	9,15	
Insumo	00039017	SINAPI	ESPACADOR / DISTANCIADOR CIRCULAR COM ENTRADA LATERAL, EM PLÁSTICO, PARA VERGALHAO 4,2 A 12,5* MM, COBRIMENTO 20 MM	Material	UN	2,1180000	0,22	0,46	
Insumo	00043132	SINAPI	ARAME RECOZIDO 16 BWG, D = 1,65 MM (0,016 KG/M) OU 18 BWG, D = 1,25 MM (0,01 KG/M)	Material	KG	0,0250000	24,00	0,60	
				MO sem LS =>	1,58	LS =>	1,82	MO com LS =>	3,40
				Valor do BDI =>	2,86			Valor com BDI =>	15,60
						Quant. =>	1,7000000	Preço Total =>	26,52

4.3.3.8	Código	Banco	Descrição	Tipo	Und	Quant.	Valor Unit	Total	
Composição	94971	SINAPI	CONCRETO FCK = 25MPA, TRAÇO 1:2,3:2,7 (EM MASSA SECA DE CIMENTO/ AREIA MÉDIA/ BRITA 1) - PREPARO MECÂNICO COM BETONEIRA 600 L. AF_05/2021	Produção de Concreto	m³	1,0000000	522,44	522,44	
Composição Auxiliar	88316	SINAPI	SERVEANTE COM ENCARGOS COMPLEMENTARES	Livro SINAPI: Cálculos e Parâmetros	H	1,9792000	21,32	42,19	
Composição Auxiliar	88377	SINAPI	OPERADOR DE BETONEIRA ESTACIONÁRIA/MISTURADOR COM ENCARGOS COMPLEMENTARES	Livro SINAPI: Cálculos e Parâmetros	H	1,2501000	18,40	23,00	
Composição Auxiliar	89225	SINAPI	BETONEIRA CAPACIDADE NOMINAL DE 600 L, CAPACIDADE DE MISTURA 360 L, MOTOR ELÉTRICO TRIFÁSICO POTÊNCIA DE 4 CV, SEM CARREGADOR - CHP DIURNO. AF_05/2023	Custos Horários Produtivo e Improdutivo dos Equipamentos	CHP	0,6434000	5,32	3,42	
Composição Auxiliar	89226	SINAPI	BETONEIRA CAPACIDADE NOMINAL DE 600 L, CAPACIDADE DE MISTURA 360 L, MOTOR ELÉTRICO TRIFÁSICO POTÊNCIA DE 4 CV, SEM CARREGADOR - CHI DIURNO. AF_05/2023	Custos Horários Produtivo e Improdutivo dos Equipamentos	CHI	0,6067000	1,65	1,00	
Insumo	00000370	SINAPI	AREIA MEDIA - POSTO JAZIDA/FORNECEDOR (RETIRADO NA JAZIDA, SEM TRANSPORTE)	Material	m³	0,7275000	139,50	101,48	
Insumo	00001379	SINAPI	CIMENTO PORTLAND COMPOSTO CP II-32	Material	KG	364,9433000	0,80	291,95	
Insumo	00004721	SINAPI	PEDRA BRITADA N. 1 (9,5 A 19 MM) POSTO PEDREIRA/FORNECEDOR, SEM FRETE	Material	m³	0,5972000	99,47	59,40	
				MO sem LS =>	23,15	LS =>	26,52	MO com LS =>	49,67
				Valor do BDI =>	117,39			Valor com BDI =>	639,83

Quant. => 0,2100000 Preço Total => 134,36

4.3.3.9	Código	Banco	Descrição	Tipo	Und	Quant.	Valor Unit	Total	
Composição	103670	SINAPI	LANÇAMENTO COM USO DE BALDES, ADENSAMENTO E ACABAMENTO DE CONCRETO EM ESTRUTURAS. AF_02/2022	Concretagem para Estruturas de Concreto Armado	m³	1,0000000	299,30	299,30	
Composição Auxiliar	88262	SINAPI	CARPINTEIRO DE FORMAS COM ENCARGOS COMPLEMENTARES	Livro SINAPI: Cálculos e Parâmetros	H	2,4590000	29,98	73,72	
Composição Auxiliar	88309	SINAPI	PEDREIRO COM ENCARGOS COMPLEMENTARES	Livro SINAPI: Cálculos e Parâmetros	H	2,4590000	26,90	66,14	
Composição Auxiliar	88316	SINAPI	SERVEANTE COM ENCARGOS COMPLEMENTARES	Livro SINAPI: Cálculos e Parâmetros	H	7,3770000	21,32	157,27	
Composição Auxiliar	90586	SINAPI	VIBRADOR DE IMERSÃO, DIÂMETRO DE PONTEIRA 45MM, MOTOR ELÉTRICO TRIFÁSICO POTÊNCIA DE 2 CV - CHP DIURNO. AF_06/2015	Custos Horários Produtivo e Improdutivo dos Equipamentos	CHP	1,0420000	1,35	1,40	
Composição Auxiliar	90587	SINAPI	VIBRADOR DE IMERSÃO, DIÂMETRO DE PONTEIRA 45MM, MOTOR ELÉTRICO TRIFÁSICO POTÊNCIA DE 2 CV - CHI DIURNO. AF_06/2015	Custos Horários Produtivo e Improdutivo dos Equipamentos	CHI	1,4170000	0,55	0,77	
				MO sem LS =>	108,54	LS =>	124,38	MO com LS =>	232,92
				Valor do BDI =>	67,25			Valor com BDI =>	366,55
						Quant. =>	0,2100000	Preço Total =>	76,98

4.3.4	ESCADA								5.217,45
4.3.4.1	Código	Banco	Descrição	Tipo	Und	Quant.	Valor Unit	Total	
Composição	101977	SINAPI	MONTAGEM E DESMONTAGEM DE FÔRMA PARA ESCADAS, COM 2 LANCES EM "U" E LAJE PLANA, EM CHAPA DE MADEIRA COMPENSADA RESINADA, 2 UTILIZAÇÕES. AF_11/2020	Escadas	m²	1,0000000	315,06	315,06	
Composição Auxiliar	101971	SINAPI	FABRICAÇÃO DE FÔRMA PARA ESCADAS, COM 2 LANCES EM "U" E LAJE PLANA, EM CHAPA DE MADEIRA COMPENSADA RESINADA, E= 17 MM. AF_11/2020	Escadas	m²	0,9100000	150,78	137,20	
Composição Auxiliar	88239	SINAPI	AJUDANTE DE CARPINTEIRO COM ENCARGOS COMPLEMENTARES	Livro SINAPI: Cálculos e Parâmetros	H	0,7570000	22,00	16,65	
Composição Auxiliar	88262	SINAPI	CARPINTEIRO DE FORMAS COM ENCARGOS COMPLEMENTARES	Livro SINAPI: Cálculos e Parâmetros	H	4,5420000	29,98	136,16	
Insumo	00002692	SINAPI	DESMOLDANTE PROTETOR PARA FORMAS DE MADEIRA, DE BASE OLEOSA EMULSIONADA EM AGUA	Material	L	0,0100000	8,64	0,08	
Insumo	00010749	SINAPI	LOCAÇÃO DE ESCORA METALICA TELESCOPICA, COM ALTURA REGULAVEL DE *1,80* A *3,20* M, COM CAPACIDADE DE CARGA DE NO MINIMO 1000 KGf (10 KN), INCLUSO TRIPE E FORCADO	Equipamento	UNXMES	1,3050000	17,66	23,04	
Insumo	00040304	SINAPI	PREGO DE ACO POLIDO COM CABECA DUPLA 17 X 27 (2 1/2 X 11)	Material	KG	0,0700000	27,62	1,93	
				MO sem LS =>	69,44	LS =>	79,57	MO com LS =>	149,01
				Valor do BDI =>	70,79			Valor com BDI =>	385,85
						Quant. =>	6,3600000	Preço Total =>	2.454,01

4.3.4.2	Código	Banco	Descrição	Tipo	Und	Quant.	Valor Unit	Total	
Composição	95945	SINAPI	ARMAÇÃO DE ESCADA, DE UMA ESTRUTURA CONVENCIONAL DE CONCRETO ARMADO UTILIZANDO AÇO CA-50 DE 8,0 MM - MONTAGEM. AF_11/2020	Escadas	KG	1,0000000	15,10	15,10	
Composição Auxiliar	88238	SINAPI	AJUDANTE DE ARMADOR COM ENCARGOS COMPLEMENTARES	Livro SINAPI: Cálculos e Parâmetros	H	0,0280000	22,17	0,62	
Composição Auxiliar	88245	SINAPI	ARMADOR COM ENCARGOS COMPLEMENTARES	Livro SINAPI: Cálculos e Parâmetros	H	0,1750000	26,70	4,67	
Composição Auxiliar	92802	SINAPI	CORTE E DOBRA DE AÇO CA-50, DIÂMETRO DE 8,0 MM. AF_06/2022	Armação para Estruturas de Concreto Armado	KG	1,0000000	9,08	9,08	
Insumo	00039017	SINAPI	ESPACADOR / DISTANCIADOR CIRCULAR COM ENTRADA LATERAL, EM PLASTICO, PARA VERGALHAO *4,2 A 12,5* MM, COBRIMENTO 20 MM	Material	UN	0,6130000	0,22	0,13	
Insumo	00043132	SINAPI	ARAME RECOZIDO 16 BWG, D = 1,65 MM (0,016 KG/M) OU 18 BWG, D = 1,25 MM (0,01 KG/M)	Material	KG	0,0250000	24,00	0,60	
				MO sem LS =>	2,14	LS =>	2,45	MO com LS =>	4,59
				Valor do BDI =>	3,39			Valor com BDI =>	18,49
						Quant. =>	11,9000000	Preço Total =>	220,03

4.3.4.3	Código	Banco	Descrição	Tipo	Und	Quant.	Valor Unit	Total	
Composição	95947	SINAPI	ARMAÇÃO DE ESCADA, DE UMA ESTRUTURA CONVENCIONAL DE CONCRETO ARMADO UTILIZANDO AÇO CA-50 DE 12,5 MM - MONTAGEM. AF_11/2020	Escadas	KG	1,0000000	9,08	9,08	
Composição Auxiliar	88238	SINAPI	AJUDANTE DE ARMADOR COM ENCARGOS COMPLEMENTARES	Livro SINAPI: Cálculos e Parâmetros	H	0,0070000	22,17	0,15	
Composição Auxiliar	88245	SINAPI	ARMADOR COM ENCARGOS COMPLEMENTARES	Livro SINAPI: Cálculos e Parâmetros	H	0,0420000	26,70	1,12	
Composição Auxiliar	92804	SINAPI	CORTE E DOBRA DE AÇO CA-50, DIÂMETRO DE 12,5 MM. AF_06/2022	Armação para Estruturas de Concreto Armado	KG	1,0000000	7,15	7,15	
Insumo	00039017	SINAPI	ESPACADOR / DISTANCIADOR CIRCULAR COM ENTRADA LATERAL, EM PLASTICO, PARA VERGALHAO *4,2 A 12,5* MM, COBRIMENTO 20 MM	Material	UN	0,2780000	0,22	0,06	
Insumo	00043132	SINAPI	ARAME RECOZIDO 16 BWG, D = 1,65 MM (0,016 KG/M) OU 18 BWG, D = 1,25 MM (0,01 KG/M)	Material	KG	0,0250000	24,00	0,60	
				MO sem LS =>	0,52	LS =>	0,59	MO com LS =>	1,11
				Valor do BDI =>	2,04			Valor com BDI =>	11,12
						Quant. =>	114,8000000	Preço Total =>	1.276,58

4.3.4.4	Código	Banco	Descrição	Tipo	Und	Quant.	Valor Unit	Total
Composição	95943	SINAPI	ARMAÇÃO DE ESCADA, DE UMA ESTRUTURA CONVENCIONAL DE CONCRETO ARMADO UTILIZANDO AÇO CA-60 DE 5,0 MM - MONTAGEM. AF_11/2020	Escadas	KG	1,0000000	21,02	21,02
Composição Auxiliar	88238	SINAPI	AJUDANTE DE ARMADOR COM ENCARGOS COMPLEMENTARES	Livro SINAPI: Cálculos e Parâmetros	H	0,0580000	22,17	1,28
Composição Auxiliar	88245	SINAPI	ARMADOR COM ENCARGOS COMPLEMENTARES	Livro SINAPI: Cálculos e Parâmetros	H	0,3660000	26,70	9,77
Composição Auxiliar	92800	SINAPI	CORTE E DOBRA DE AÇO CA-60, DIÂMETRO DE 5,0 MM. AF_06/2022	Armação para Estruturas de Concreto Armado	KG	1,0000000	9,15	9,15
Insumo	00039017	SINAPI	ESPACADOR / DISTANCIADOR CIRCULAR COM ENTRADA LATERAL, EM PLASTICO, PARA VERGALHAO *4,2 A 12,5* MM, COBRIMENTO 20 MM	Material	UN	1,0400000	0,22	0,22

Insumo	00043132	SINAPI	ARAME RECOZIDO 16 BWG, D = 1,65 MM (0,016 KG/M) OU 18 BWG, D = 1,25 MM (0,01 KG/M)	Material	KG	0,0250000	24,00	0,60	
				MO sem LS =>	4,75	LS =>	5,44	MO com LS =>	10,19
				Valor do BDI =>	4,72			Valor com BDI =>	25,74
						Quant. =>	6,6000000	Preço Total =>	169,88

4.3.4.5	Código	Banco	Descrição	Tipo	Und	Quant.	Valor Unit	Total	
Composição	94971	SINAPI	CONCRETO FCK = 25MPA, TRAÇO 1:2,3:2,7 (EM MASSA SECA DE CIMENTO/ AREIA MÉDIA/ BRITA 1) - PREPARO MECÂNICO COM BETONEIRA 600 L. AF_05/2021	Produção de Concreto	m³	1,0000000	522,44	522,44	
Composição Auxiliar	88316	SINAPI	SERVEANTE COM ENCARGOS COMPLEMENTARES	Livro SINAPI: Cálculos e Parâmetros	H	1,9792000	21,32	42,19	
Composição Auxiliar	88377	SINAPI	OPERADOR DE BETONEIRA ESTACIONÁRIA/MISTURADOR COM ENCARGOS COMPLEMENTARES	Livro SINAPI: Cálculos e Parâmetros	H	1,2501000	18,40	23,00	
Composição Auxiliar	89225	SINAPI	BETONEIRA CAPACIDADE NOMINAL DE 600 L, CAPACIDADE DE MISTURA 360 L, MOTOR ELÉTRICO TRIFÁSICO POTÊNCIA DE 4 CV, SEM CARREGADOR - CHP DIURNO. AF_05/2023	Custos Horários Produtivo e Improdutivo dos Equipamentos	CHP	0,6434000	5,32	3,42	
Composição Auxiliar	89226	SINAPI	BETONEIRA CAPACIDADE NOMINAL DE 600 L, CAPACIDADE DE MISTURA 360 L, MOTOR ELÉTRICO TRIFÁSICO POTÊNCIA DE 4 CV, SEM CARREGADOR - CHI DIURNO. AF_05/2023	Custos Horários Produtivo e Improdutivo dos Equipamentos	CHI	0,6067000	1,65	1,00	
Insumo	00000370	SINAPI	AREIA MEDIA - POSTO JAZIDA/FORNECEDOR (RETIRADO NA JAZIDA, SEM TRANSPORTE)	Material	m³	0,7275000	139,50	101,48	
Insumo	00001379	SINAPI	CIMENTO PORTLAND COMPOSTO CP II-32	Material	KG	364,9433000	0,80	291,95	
Insumo	00004721	SINAPI	PEDRA BRITADA N. 1 (9,5 A 19 MM) POSTO PEDREIRA/FORNECEDOR, SEM FRETE	Material	m³	0,5972000	99,47	59,40	
				MO sem LS =>	23,15	LS =>	26,52	MO com LS =>	49,67
				Valor do BDI =>	117,39			Valor com BDI =>	639,83
						Quant. =>	1,0900000	Preço Total =>	697,41

4.3.4.6	Código	Banco	Descrição	Tipo	Und	Quant.	Valor Unit	Total	
Composição	103670	SINAPI	LANÇAMENTO COM USO DE BALDES, ADENSAMENTO E ACABAMENTO DE CONCRETO EM ESTRUTURAS. AF_02/2022	Concretagem para Estruturas de Concreto Armado	m³	1,0000000	299,30	299,30	
Composição Auxiliar	88262	SINAPI	CARPINTEIRO DE FORMAS COM ENCARGOS COMPLEMENTARES	Livro SINAPI: Cálculos e Parâmetros	H	2,4590000	29,98	73,72	
Composição Auxiliar	88309	SINAPI	PEDREIRO COM ENCARGOS COMPLEMENTARES	Livro SINAPI: Cálculos e Parâmetros	H	2,4590000	26,90	66,14	
Composição Auxiliar	88316	SINAPI	SERVEANTE COM ENCARGOS COMPLEMENTARES	Livro SINAPI: Cálculos e Parâmetros	H	7,3770000	21,32	157,27	
Composição Auxiliar	90586	SINAPI	VIBRADOR DE IMERSÃO, DIÂMETRO DE PONTEIRA 45MM, MOTOR ELÉTRICO TRIFÁSICO POTÊNCIA DE 2 CV - CHP DIURNO. AF_06/2015	Custos Horários Produtivo e Improdutivo dos Equipamentos	CHP	1,0420000	1,35	1,40	
Composição Auxiliar	90587	SINAPI	VIBRADOR DE IMERSÃO, DIÂMETRO DE PONTEIRA 45MM, MOTOR ELÉTRICO TRIFÁSICO POTÊNCIA DE 2 CV - CHI DIURNO. AF_06/2015	Custos Horários Produtivo e Improdutivo dos Equipamentos	CHI	1,4170000	0,55	0,77	
				MO sem LS =>	108,54	LS =>	124,38	MO com LS =>	232,92
				Valor do BDI =>	67,25			Valor com BDI =>	366,55
						Quant. =>	1,0900000	Preço Total =>	399,54

4.3.5	VERGAS E CONTRAVERGAS								2.048,25
4.3.5.1	Código	Banco	Descrição	Tipo	Und	Quant.	Valor Unit	Total	
Composição	105021	SINAPI	VERGÁ PRÉ-MOLDADA COM ATÉ 1,5 M DE VÃO, ESPESSURA DE *15* CM. AF_03/2024	Vergas, contravergas e fixação de alvenaria	M	1,0000000	23,87	23,87	
Composição Auxiliar	87294	SINAPI	ARGAMASSA TRAÇO 1:2:9 (EM VOLUME DE CIMENTO, CAL E AREIA MÉDIA ÚMIDA) PARA EMBOÇO/MASSA ÚNICA/ASSENTAMENTO DE ALVENARIA DE VEDAÇÃO, PREPARO MECÂNICO COM BETONEIRA 600 L. AF_08/2019	Argamassas	m³	0,0015000	585,21	0,87	
Composição Auxiliar	88309	SINAPI	PEDREIRO COM ENCARGOS COMPLEMENTARES	Livro SINAPI: Cálculos e Parâmetros	H	0,0490000	26,90	1,31	
Composição Auxiliar	88316	SINAPI	SERVEANTE COM ENCARGOS COMPLEMENTARES	Livro SINAPI: Cálculos e Parâmetros	H	0,0850000	21,32	1,81	
Composição Auxiliar	92270	SINAPI	FABRICAÇÃO DE FÓRMA PARA VIGAS, COM MADEIRA SERRADA, E = 25 MM. AF_09/2020	Fórmulas para Estruturas de Concreto Armado	m²	0,0400000	160,57	6,42	
Composição Auxiliar	92801	SINAPI	CORTE E DOBRA DE AÇO CA-50, DIÂMETRO DE 6,3 MM. AF_06/2022	Armação para Estruturas de Concreto Armado	KG	0,4900000	9,17	4,49	
Composição Auxiliar	94964	SINAPI	CONCRETO FCK = 20MPA, TRAÇO 1:2,7:3 (EM MASSA SECA DE CIMENTO/ AREIA MÉDIA/ BRITA 1) - PREPARO MECÂNICO COM BETONEIRA 400 L. AF_05/2021	Produção de Concreto	m³	0,0150000	507,57	7,61	
Insumo	00002692	SINAPI	DESMOLDANTE PROTETOR PARA FORMAS DE MADEIRA, DE BASE OLEOSA EMULSIONADA EM AGUA	Material	L	0,0050000	8,64	0,04	
Insumo	00039017	SINAPI	ESPAÇADOR / DISTANCIADOR CIRCULAR COM ENTRADA LATERAL, EM PLÁSTICO, PARA VERGALHAO *4,2 A 12,5* MM, COBRIMENTO 20 MM	Material	UN	6,0000000	0,22	1,32	
				MO sem LS =>	2,31	LS =>	2,65	MO com LS =>	4,96
				Valor do BDI =>	5,36			Valor com BDI =>	29,23
						Quant. =>	40,1000000	Preço Total =>	1.172,12

4.3.5.2	Código	Banco	Descrição	Tipo	Und	Quant.	Valor Unit	Total
Composição	105027	SINAPI	CONTRAVERGA PRÉ-MOLDADA, ESPESSURA DE *15* CM. AF_03/2024	Vergas, contravergas e fixação de alvenaria	M	1,0000000	23,53	23,53
Composição Auxiliar	87294	SINAPI	ARGAMASSA TRAÇO 1:2:9 (EM VOLUME DE CIMENTO, CAL E AREIA MÉDIA ÚMIDA) PARA EMBOÇO/MASSA ÚNICA/ASSENTAMENTO DE ALVENARIA DE VEDAÇÃO, PREPARO MECÂNICO COM BETONEIRA 600 L. AF_08/2019	Argamassas	m³	0,0015000	585,21	0,87
Composição Auxiliar	88309	SINAPI	PEDREIRO COM ENCARGOS COMPLEMENTARES	Livro SINAPI: Cálculos e Parâmetros	H	0,0440000	26,90	1,18
Composição Auxiliar	88316	SINAPI	SERVEANTE COM ENCARGOS COMPLEMENTARES	Livro SINAPI: Cálculos e Parâmetros	H	0,0830000	21,32	1,76
Composição Auxiliar	92270	SINAPI	FABRICAÇÃO DE FÓRMA PARA VIGAS, COM MADEIRA SERRADA, E = 25 MM. AF_09/2020	Fórmulas para Estruturas de Concreto Armado	m²	0,0390000	160,57	6,26
Composição Auxiliar	92801	SINAPI	CORTE E DOBRA DE AÇO CA-50, DIÂMETRO DE 6,3 MM. AF_06/2022	Armação para Estruturas de Concreto Armado	KG	0,4900000	9,17	4,49
Composição Auxiliar	94964	SINAPI	CONCRETO FCK = 20MPA, TRAÇO 1:2,7:3 (EM MASSA SECA DE CIMENTO/ AREIA MÉDIA/ BRITA 1) - PREPARO MECÂNICO COM BETONEIRA 400 L. AF_05/2021	Produção de Concreto	m³	0,0150000	507,57	7,61
Insumo	00002692	SINAPI	DESMOLDANTE PROTETOR PARA FORMAS DE MADEIRA, DE BASE OLEOSA EMULSIONADA EM AGUA	Material	L	0,0050000	8,64	0,04

Insumo	00039017	SINAPI	ESPACADOR / DISTANCIADOR CIRCULAR COM ENTRADA LATERAL, EM PLASTICO, PARA VERGALHAO *4,2 A 12,5* MM, COBRIMENTO 20 MM	Material	UN	6,0000000	0,22	1,32	
				MO sem LS =>	2,24	LS =>	2,56	MO com LS =>	4,80
				Valor do BDI =>	5,29			Valor com BDI =>	28,82
						Quant. =>	30,4000000	Preço Total =>	876,13

4.4			ALVENARIAS E REVESTIMENTOS					127.814,76	
4.4.1	Código	Banco	Descrição	Tipo	Und	Quant.	Valor Unit	Total	
Composição	103328	SINAPI	ALVENARIA DE VEDAÇÃO DE BLOCOS CERÂMICOS FURADOS NA HORIZONTAL DE 9X19X19 CM (ESPESSURA 9 CM) E ARGAMASSA DE ASSENTAMENTO COM PREPARO EM BETONEIRA. AF_12/2021	Alvenaria de Vedação	m²	1,0000000	93,93	93,93	
Composição Auxiliar	87292	SINAPI	ARGAMASSA TRAÇO 1:2:8 (EM VOLUME DE CIMENTO, CAL E AREIA MÉDIA ÚMIDA) PARA EMBOÇO/MASSA ÚNICA/ASSENTAMENTO DE ALVENARIA DE VEDAÇÃO, PREPARO MECÂNICO COM BETONEIRA 400 L. AF_08/2019	Argamassas	m³	0,0091000	610,06	5,55	
Composição Auxiliar	88309	SINAPI	PEDREIRO COM ENCARGOS COMPLEMENTARES	Livro SINAPI: Cálculos e Parâmetros	H	1,6100000	26,90	43,30	
Composição Auxiliar	88316	SINAPI	SERVEANTE COM ENCARGOS COMPLEMENTARES	Livro SINAPI: Cálculos e Parâmetros	H	0,8050000	21,32	17,16	
Insumo	00007271	SINAPI	BLOCO CERAMICO / TIJOLO VAZADO PARA ALVENARIA DE VEDACAO, 8 FUROS NA HORIZONTAL DE 9 X 19 X 19 CM (L X A X C)	Material	UN	28,3100000	0,95	26,89	
Insumo	00034557	SINAPI	TELA DE ACO SOLDADA GALVANIZADA/ZINCADA PARA ALVENARIA, FIO D = *1,20 A 1,70* MM, MALHA 15 X 15 MM, (C X L) *50 X 7,5* CM	Material	M	0,4200000	1,95	0,81	
Insumo	00037395	SINAPI	PINO DE ACO COM FURO, HASTE = 27 MM (ACAÓ DIRETA)	Material	CENTO	0,0050000	45,17	0,22	
				MO sem LS =>	22,49	LS =>	25,78	MO com LS =>	48,27
				Valor do BDI =>	21,11			Valor com BDI =>	115,04
						Quant. =>	295,6300000	Preço Total =>	34.009,28

4.4.2	Código	Banco	Descrição	Tipo	Und	Quant.	Valor Unit	Total	
Composição	87879	SINAPI	CHAPISCO APLICADO EM ALVENARIAS E ESTRUTURAS DE CONCRETO INTERNAS, COM COLHER DE PEDREIRO, ARGAMASSA TRAÇO 1:3 COM PREPARO EM BETONEIRA 400L. AF_10/2022	Chapisco	m²	1,0000000	4,43	4,43	
Composição Auxiliar	87313	SINAPI	ARGAMASSA TRAÇO 1:3 (EM VOLUME DE CIMENTO E AREIA GROSSA ÚMIDA) PARA CHAPISCO CONVENCIONAL, PREPARO MECÂNICO COM BETONEIRA 400 L. AF_08/2019	Argamassas	m³	0,0037000	558,11	2,06	
Composição Auxiliar	88309	SINAPI	PEDREIRO COM ENCARGOS COMPLEMENTARES	Livro SINAPI: Cálculos e Parâmetros	H	0,0681000	26,90	1,83	
Composição Auxiliar	88316	SINAPI	SERVEANTE COM ENCARGOS COMPLEMENTARES	Livro SINAPI: Cálculos e Parâmetros	H	0,0255000	21,32	0,54	
				MO sem LS =>	0,97	LS =>	1,12	MO com LS =>	2,09
				Valor do BDI =>	1,00			Valor com BDI =>	5,43
						Quant. =>	591,2600000	Preço Total =>	3.210,54

4.4.3	Código	Banco	Descrição	Tipo	Und	Quant.	Valor Unit	Total	
Composição	87535	SINAPI	EMBOÇO, EM ARGAMASSA TRAÇO 1:2:8, PREPARO MECÂNICO, APLICADO MANUALMENTE EM PAREDES INTERNAS DE AMBIENTES COM ÁREA MAIOR QUE 10M², E = 17,5MM, COM TALISCAS. AF_03/2024	Massa Única Interna	m²	1,0000000	32,58	32,58	
Composição Auxiliar	87292	SINAPI	ARGAMASSA TRAÇO 1:2:8 (EM VOLUME DE CIMENTO, CAL E AREIA MÉDIA ÚMIDA) PARA EMBOÇO/MASSA ÚNICA/ASSENTAMENTO DE ALVENARIA DE VEDAÇÃO, PREPARO MECÂNICO COM BETONEIRA 400 L. AF_08/2019	Argamassas	m³	0,0304000	610,06	18,54	
Composição Auxiliar	88309	SINAPI	PEDREIRO COM ENCARGOS COMPLEMENTARES	Livro SINAPI: Cálculos e Parâmetros	H	0,3740000	26,90	10,06	
Composição Auxiliar	88316	SINAPI	SERVEANTE COM ENCARGOS COMPLEMENTARES	Livro SINAPI: Cálculos e Parâmetros	H	0,1870000	21,32	3,98	
				MO sem LS =>	6,07	LS =>	6,95	MO com LS =>	13,02
				Valor do BDI =>	7,32			Valor com BDI =>	39,90
						Quant. =>	591,2600000	Preço Total =>	23.591,27

4.4.4	Código	Banco	Descrição	Tipo	Und	Quant.	Valor Unit	Total	
Composição	101154	SINAPI	ALVENARIA DE VEDAÇÃO DE BLOCOS DE CONCRETO CELULAR DE 10X30X60CM (ESPESSURA 10CM) E ARGAMASSA DE ASSENTAMENTO COM PREPARO EM BETONEIRA. AF_05/2020	Alvenarias Diversas	m²	1,0000000	147,34	147,34	
Composição Auxiliar	87292	SINAPI	ARGAMASSA TRAÇO 1:2:8 (EM VOLUME DE CIMENTO, CAL E AREIA MÉDIA ÚMIDA) PARA EMBOÇO/MASSA ÚNICA/ASSENTAMENTO DE ALVENARIA DE VEDAÇÃO, PREPARO MECÂNICO COM BETONEIRA 400 L. AF_08/2019	Argamassas	m³	0,0160000	610,06	9,76	
Composição Auxiliar	88309	SINAPI	PEDREIRO COM ENCARGOS COMPLEMENTARES	Livro SINAPI: Cálculos e Parâmetros	H	0,8030000	26,90	21,60	
Composição Auxiliar	88316	SINAPI	SERVEANTE COM ENCARGOS COMPLEMENTARES	Livro SINAPI: Cálculos e Parâmetros	H	0,4020000	21,32	8,57	
Insumo	00000674	SINAPI	BLOCO DE VEDACAO DE CONCRETO CELULAR AUTOCLAVADO 10 X 30 X 60 CM (E X A X C)	Material	m²	1,0270000	103,72	106,52	
Insumo	00034557	SINAPI	TELA DE ACO SOLDADA GALVANIZADA/ZINCADA PARA ALVENARIA, FIO D = *1,20 A 1,70* MM, MALHA 15 X 15 MM, (C X L) *50 X 7,5* CM	Material	M	0,4600000	1,95	0,89	
				MO sem LS =>	11,56	LS =>	13,24	MO com LS =>	24,80
				Valor do BDI =>	33,11			Valor com BDI =>	180,45
						Quant. =>	53,2400000	Preço Total =>	9.607,16

4.4.5	Código	Banco	Descrição	Tipo	Und	Quant.	Valor Unit	Total
Composição	101161	SINAPI	ALVENARIA DE VEDAÇÃO COM ELEMENTO VAZADO DE CONCRETO (COBOGÓ) DE 7X50X50CM E ARGAMASSA DE ASSENTAMENTO COM PREPARO EM BETONEIRA. AF_05/2020	Alvenarias Diversas	m²	1,0000000	259,77	259,77
Composição Auxiliar	100489	SINAPI	ARGAMASSA TRAÇO 1:3 (EM VOLUME DE CIMENTO E AREIA MÉDIA ÚMIDA), PREPARO MECÂNICO COM BETONEIRA 600 L. AF_08/2019	Argamassas	m³	0,0100000	603,22	6,03
Composição Auxiliar	88309	SINAPI	PEDREIRO COM ENCARGOS COMPLEMENTARES	Livro SINAPI: Cálculos e Parâmetros	H	2,0550000	26,90	55,27

Composição Auxiliar	88316	SINAPI	SERVEnte COM ENCARGOS COMPLEMENTARES	Livro SINAPI: Cálculos e Parâmetros	H	1,0280000	21,32	21,91	
Insumo	00000665	SINAPI	ELEMENTO VAZADO DE CONCRETO, QUADRICULADO, 16 FUROS *50 X 50 X 7* CM	Material	UN	3,9500000	44,70	176,56	
				MO sem LS =>	28,58	LS =>	32,76	MO com LS =>	61,34
				Valor do BDI =>	58,37			Valor com BDI =>	318,14
						Quant. =>	103,6600000	Preço Total =>	32.978,39

4.4.6	Código	Banco	Descrição	Tipo	Und	Quant.	Valor Unit	Total	
Composição	104611	SINAPI	REVESTIMENTO CERÂMICO PARA PAREDES INTERNAS COM PLACAS TIPO ESMALTADA DE DIMENSÕES 60X60 CM APLICADAS NA ALTURA INTEIRA DAS PAREDES. AF_02/2023_PE	Revestimentos Cerâmicos Internos	m²	1,0000000	110,93	110,93	
Composição Auxiliar	88256	SINAPI	AZULEJISTA OU LADRILHISTA COM ENCARGOS COMPLEMENTARES	Livro SINAPI: Cálculos e Parâmetros	H	0,7407000	26,77	19,82	
Composição Auxiliar	88316	SINAPI	SERVEnte COM ENCARGOS COMPLEMENTARES	Livro SINAPI: Cálculos e Parâmetros	H	0,3259000	21,32	6,94	
Insumo	00001381	SINAPI	ARGAMASSA COLANTE AC I PARA CERAMICAS	Material	KG	6,8500000	0,80	5,48	
Insumo	00010515	SINAPI	REVESTIMENTO EM CERAMICA ESMALTADA, FORMATO MAIOR A 2025 CM2	Material	m²	1,0864000	71,83	78,03	
Insumo	00034357	SINAPI	REJUNTE CIMENTICIO, QUALQUER COR	Material	KG	0,1410000	4,69	0,66	
				MO sem LS =>	9,84	LS =>	11,28	MO com LS =>	21,12
				Valor do BDI =>	24,93			Valor com BDI =>	135,86
						Quant. =>	179,7300000	Preço Total =>	24.418,12

4.5	Código	Banco	Descrição	Tipo	Und	Quant.	Valor Unit	Total	
PAVIMENTAÇÃO									
4.5.1	87640	SINAPI	CONTRAPISO EM ARGAMASSA TRAÇO 1:4 (CIMENTO E AREIA), PREPARO MECÂNICO COM BETONEIRA 400 L, APLICADO EM ÁREAS SECAS SOBRE LAJE, ADERIDO, ACABAMENTO NÃO REFORÇADO, ESPESURA 4CM. AF_07/2021	Contrapiso	m²	1,0000000	49,03	49,03	
Composição Auxiliar	87301	SINAPI	ARGAMASSA TRAÇO 1:4 (EM VOLUME DE CIMENTO E AREIA MÉDIA ÚMIDA) PARA CONTRAPISO, PREPARO MECÂNICO COM BETONEIRA 400 L. AF_08/2019	Argamassas	m³	0,0530000	650,42	34,47	
Composição Auxiliar	88309	SINAPI	PEDREIRO COM ENCARGOS COMPLEMENTARES	Livro SINAPI: Cálculos e Parâmetros	H	0,2710000	26,90	7,28	
Composição Auxiliar	88316	SINAPI	SERVEnte COM ENCARGOS COMPLEMENTARES	Livro SINAPI: Cálculos e Parâmetros	H	0,1360000	21,32	2,89	
Insumo	00001379	SINAPI	CIMENTO PORTLAND COMPOSTO CP II-32	Material	KG	0,5000000	0,80	0,40	
Insumo	00007334	SINAPI	ADITIVO ADESIVO LIQUIDO PARA ARGAMASSAS DE REVESTIMENTOS CIMENTICIOS	Material	L	0,2100000	19,02	3,99	
				MO sem LS =>	5,44	LS =>	6,24	MO com LS =>	11,68
				Valor do BDI =>	11,02			Valor com BDI =>	60,05
						Quant. =>	121,0100000	Preço Total =>	7.266,65

4.5.2	Código	Banco	Descrição	Tipo	Und	Quant.	Valor Unit	Total	
Composição	87248	SINAPI	REVESTIMENTO CERÂMICO PARA PISO COM PLACAS TIPO ESMALTADA DE DIMENSÕES 35X35 CM APLICADA EM AMBIENTES DE ÁREA MAIOR QUE 10 M2. AF_02/2023_PE	Revestimentos Cerâmicos Internos	m²	1,0000000	63,61	63,61	
Composição Auxiliar	88256	SINAPI	AZULEJISTA OU LADRILHISTA COM ENCARGOS COMPLEMENTARES	Livro SINAPI: Cálculos e Parâmetros	H	0,2411000	26,77	6,45	
Composição Auxiliar	88316	SINAPI	SERVEnte COM ENCARGOS COMPLEMENTARES	Livro SINAPI: Cálculos e Parâmetros	H	0,1290000	21,32	2,75	
Insumo	00001287	SINAPI	PISO EM CERAMICA ESMALTADA, COR LISA, PEI MAIOR OU IGUAL A 4, FORMATO MENOR OU IGUAL A 2025 CM2	Material	m²	1,0571000	43,50	45,98	
Insumo	00001381	SINAPI	ARGAMASSA COLANTE AC I PARA CERAMICAS	Material	KG	9,1325000	0,80	7,30	
Insumo	00034357	SINAPI	REJUNTE CIMENTICIO, QUALQUER COR	Material	KG	0,2410000	4,69	1,13	
				MO sem LS =>	3,37	LS =>	3,87	MO com LS =>	7,24
				Valor do BDI =>	14,29			Valor com BDI =>	77,90
						Quant. =>	153,0800000	Preço Total =>	11.924,93

4.5.3	Código	Banco	Descrição	Tipo	Und	Quant.	Valor Unit	Total	
Composição	93680	SINAPI	EXECUÇÃO DE PAVIMENTO EM PISO INTERTRAVADO, COM BLOCO RETANGULAR COLORIDO DE 20 X 10 CM, ESPESURA 6 CM. AF_10/2022	Pavimento Intertravado	m²	1,0000000	85,33	85,33	
Composição Auxiliar	88260	SINAPI	CALCETEIRO COM ENCARGOS COMPLEMENTARES	Livro SINAPI: Cálculos e Parâmetros	H	0,2015000	26,70	5,38	
Composição Auxiliar	88316	SINAPI	SERVEnte COM ENCARGOS COMPLEMENTARES	Livro SINAPI: Cálculos e Parâmetros	H	0,2015000	21,32	4,29	
Composição Auxiliar	91277	SINAPI	PLACA VIBRATÓRIA REVERSÍVEL COM MOTOR 4 TEMPOS A GASOLINA, FORÇA CENTRÍFUGA DE 25 KN (2500 KGF), POTÊNCIA 5,5 CV - CHP DIURNO. AF_08/2015	Custos Horários Produtivo e Improdutivo dos Equipamentos	CHP	0,0041000	9,99	0,04	
Composição Auxiliar	91278	SINAPI	PLACA VIBRATÓRIA REVERSÍVEL COM MOTOR 4 TEMPOS A GASOLINA, FORÇA CENTRÍFUGA DE 25 KN (2500 KGF), POTÊNCIA 5,5 CV - CHI DIURNO. AF_08/2015	Custos Horários Produtivo e Improdutivo dos Equipamentos	CHI	0,0967000	0,78	0,07	
Composição Auxiliar	91283	SINAPI	CORTADORA DE PISO COM MOTOR 4 TEMPOS A GASOLINA, POTÊNCIA DE 13 HP, COM DISCO DE CORTE DIAMANTADO SEGMENTADO PARA CONCRETO, DIÂMETRO DE 350 MM, FURO DE 1" (14 X 1") - CHP DIURNO. AF_08/2015	Custos Horários Produtivo e Improdutivo dos Equipamentos	CHP	0,0038000	9,79	0,03	
Composição Auxiliar	91285	SINAPI	CORTADORA DE PISO COM MOTOR 4 TEMPOS A GASOLINA, POTÊNCIA DE 13 HP, COM DISCO DE CORTE DIAMANTADO SEGMENTADO PARA CONCRETO, DIÂMETRO DE 350 MM, FURO DE 1" (14 X 1") - CHI DIURNO. AF_08/2015	Custos Horários Produtivo e Improdutivo dos Equipamentos	CHI	0,0970000	0,64	0,06	
Insumo	00000370	SINAPI	AREIA MEDIA - POSTO JAZIDA/FORNECEDOR (RETIRADO NA JAZIDA, SEM TRANSPORTE)	Material	m³	0,0568000	139,50	7,92	
Insumo	00004741	SINAPI	PO DE PEDRA (POSTO PEDREIRA/FORNECEDOR, SEM FRETE)	Material	m³	0,0098000	93,96	0,92	
Insumo	00036156	SINAPI	BLOQUETE/PISO INTERTRAVADO DE CONCRETO - MODELO ONDA/16 FACES/RETANGULAR/TIJOLINHO/PAVER/HOLANDES/PARALELEPIPEDO, *20 X 10* CM, E = 6 CM, RESISTENCIA DE 35 MPA, COLORIDO	Material	m²	1,0041000	66,35	66,62	
				MO sem LS =>	3,51	LS =>	4,03	MO com LS =>	7,54
				Valor do BDI =>	19,17			Valor com BDI =>	104,50

Quant. => 387,4900000 Preço Total => 40.492,71

4.6								15.505,77		
4.6.1	Código	Banco	Descrição	Tipo	Und	Quant.	Valor Unit	Total		
Composição	100383	SINAPI	FABRICAÇÃO E INSTALAÇÃO DE PONTALETES DE MADEIRA NÃO APARELHADA PARA TELHADOS COM ATÉ 2 ÁGUAS E COM TELHA ONDULADA DE FIBROCIMENTO, ALUMÍNIO OU PLÁSTICA EM EDIFÍCIO RESIDENCIAL DE MÚLTIPLOS PAVIMENTOS, INCLUSO TRANSPORTE VERTICAL. AF_10/2025	Estrutura e Trama para Cobertura	m²	1,0000000	25,01	25,01		
Composição Auxiliar	88239	SINAPI	AJUDANTE DE CARPINTEIRO COM ENCARGOS COMPLEMENTARES	Livro SINAPI: Cálculos e Parâmetros	H	0,0820917	22,00	1,80		
Composição Auxiliar	88262	SINAPI	CARPINTEIRO DE FORMAS COM ENCARGOS COMPLEMENTARES	Livro SINAPI: Cálculos e Parâmetros	H	0,1875005	29,98	5,62		
Composição Auxiliar	93281	SINAPI	GUINCHO ELÉTRICO DE COLUNA, CAPACIDADE 400 KG, COM MOTO FREIO, MOTOR TRIFÁSICO DE 1,25 CV - CHP DIURNO. AF_03/2016	Custos Horários Produtivo e Improdutivo dos Equipamentos	CHP	0,0033000	23,93	0,07		
Composição Auxiliar	93282	SINAPI	GUINCHO ELÉTRICO DE COLUNA, CAPACIDADE 400 KG, COM MOTO FREIO, MOTOR TRIFÁSICO DE 1,25 CV - CHI DIURNO. AF_03/2016	Custos Horários Produtivo e Improdutivo dos Equipamentos	CHI	0,0067000	23,03	0,15		
Insumo	00004425	SINAPI	VIGA NAO APARELHADA *6 X 12* CM, EM MACARANDUBA/MASSARANDUBA, ANGELIM OU EQUIVALENTE DA REGIAO - BRUTA	Material	M	0,2222222	24,15	5,36		
Insumo	00004430	SINAPI	CAIBRO NAO APARELHADO *5 X 6* CM, EM MACARANDUBA/MASSARANDUBA, ANGELIM OU EQUIVALENTE DA REGIAO - BRUTA	Material	M	0,5555556	11,42	6,34		
Insumo	00004472	SINAPI	VIGA NAO APARELHADA *6 X 16* CM, EM MACARANDUBA/MASSARANDUBA, ANGELIM OU EQUIVALENTE DA REGIAO - BRUTA	Material	M	0,0992063	30,17	2,99		
Insumo	00005075	SINAPI	PREGO DE ACO POLIDO COM CABECA 18 X 30 (2 3/4 X 10)	Material	KG	0,1200000	22,38	2,68		
					MO sem LS =>	2,90	LS =>	3,32	MO com LS =>	6,22
					Valor do BDI =>	5,62			Valor com BDI =>	30,63
					Quant. =>	66,2000000	Preço Total =>	2.027,71		

4.6.2										
4.6.2	Código	Banco	Descrição	Tipo	Und	Quant.	Valor Unit	Total		
Composição	92543	SINAPI	TRAMA DE MADEIRA COMPOSTA POR TERÇAS PARA TELHADOS DE ATÉ 2 ÁGUAS PARA TELHA ONDULADA DE FIBROCIMENTO, METÁLICA, PLÁSTICA OU TERMOACÚSTICA, INCLUSO TRANSPORTE VERTICAL. AF_07/2019	Estrutura e Trama para Cobertura	m²	1,0000000	24,32	24,32		
Composição Auxiliar	88239	SINAPI	AJUDANTE DE CARPINTEIRO COM ENCARGOS COMPLEMENTARES	Livro SINAPI: Cálculos e Parâmetros	H	0,0993423	22,00	2,18		
Composição Auxiliar	88262	SINAPI	CARPINTEIRO DE FORMAS COM ENCARGOS COMPLEMENTARES	Livro SINAPI: Cálculos e Parâmetros	H	0,1952000	29,98	5,85		
Composição Auxiliar	93281	SINAPI	GUINCHO ELÉTRICO DE COLUNA, CAPACIDADE 400 KG, COM MOTO FREIO, MOTOR TRIFÁSICO DE 1,25 CV - CHP DIURNO. AF_03/2016	Custos Horários Produtivo e Improdutivo dos Equipamentos	CHP	0,0046000	23,93	0,11		
Composição Auxiliar	93282	SINAPI	GUINCHO ELÉTRICO DE COLUNA, CAPACIDADE 400 KG, COM MOTO FREIO, MOTOR TRIFÁSICO DE 1,25 CV - CHI DIURNO. AF_03/2016	Custos Horários Produtivo e Improdutivo dos Equipamentos	CHI	0,0093000	23,03	0,21		
Insumo	00004425	SINAPI	VIGA NAO APARELHADA *6 X 12* CM, EM MACARANDUBA/MASSARANDUBA, ANGELIM OU EQUIVALENTE DA REGIAO - BRUTA	Material	M	0,6338168	24,15	15,30		
Insumo	00040568	SINAPI	PREGO DE ACO POLIDO COM CABECA 22 X 48 (4 1/4 X 5)	Material	KG	0,0300000	22,55	0,67		
					MO sem LS =>	3,15	LS =>	3,62	MO com LS =>	6,77
					Valor do BDI =>	5,46			Valor com BDI =>	29,78
					Quant. =>	66,2000000	Preço Total =>	1.971,44		

4.6.3										
4.6.3	Código	Banco	Descrição	Tipo	Und	Quant.	Valor Unit	Total		
Composição	4722	ORSE	Telhamento com telha de fibrocimento estrutural, dim: 3,00x1,06m, esp=8 mm, Etermax, Maxiplac ou similar	Telhamento	m²	1,0000000	35,92	35,92		
Composição Auxiliar	10549	ORSE	Encargos Complementares - Servente	Provisórios	h	0,2200000	3,86	0,84		
Composição Auxiliar	10551	ORSE	Encargos Complementares - Carpinteiro	Provisórios	h	0,2200000	3,81	0,83		
Insumo	4422	ORSE	Telha fibrocimento estrutural, dim: 3,00 x 1,06m, esp=8 mm, s/ acessórios (Etermax, Maxiplac ou similar)	Material	m²	1,0942000	19,77	21,63		
Insumo	4424	ORSE	Separador de espuma	Material	un	0,6300000	2,88	1,81		
Insumo	00001213/SIN	ORSE	Carpinteiro de formas para concreto (horista)	Mão de Obra	h	0,2200000	20,44	4,49		
Insumo	00001607/SIN API	ORSE	Conjunto arruelas de vedacao 5/16" para telha fibrocimento (uma arruela metalica e uma arruela pvc - conicas)	Material	cj	1,0400000	0,32	0,33		
Insumo	00004305/SIN	ORSE	Parafuso zincado rosca soberba, cabeca sextavada, 5/16" x 180 mm, para fixacao de telha em madeira	Material	un	1,0400000	2,69	2,79		
Insumo	00006111/SIN	ORSE	Servente de obras (horista)	Mão de Obra	h	0,2200000	14,58	3,20		
					MO sem LS =>	3,58	LS =>	4,11	MO com LS =>	7,69
					Valor do BDI =>	8,07			Valor com BDI =>	43,99
					Quant. =>	66,2000000	Preço Total =>	2.912,14		

4.6.4								
4.6.4	Código	Banco	Descrição	Tipo	Und	Quant.	Valor Unit	Total
Composição	94231	SINAPI	RUFO EM CHAPA DE AÇO GALVANIZADO NÚMERO 24, CORTE DE 25 CM, INCLUSO TRANSPORTE VERTICAL. AF_07/2019	Telhamento para Cobertura	M	1,0000000	51,50	51,50
Composição Auxiliar	88316	SINAPI	SERVENTE COM ENCARGOS COMPLEMENTARES	Livro SINAPI: Cálculos e Parâmetros	H	0,2070000	21,32	4,41
Composição Auxiliar	88323	SINAPI	TELHADISTA COM ENCARGOS COMPLEMENTARES	Livro SINAPI: Cálculos e Parâmetros	H	0,1120000	29,68	3,32
Composição Auxiliar	93281	SINAPI	GUINCHO ELÉTRICO DE COLUNA, CAPACIDADE 400 KG, COM MOTO FREIO, MOTOR TRIFÁSICO DE 1,25 CV - CHP DIURNO. AF_03/2016	Custos Horários Produtivo e Improdutivo dos Equipamentos	CHP	0,0132000	23,93	0,31
Composição Auxiliar	93282	SINAPI	GUINCHO ELÉTRICO DE COLUNA, CAPACIDADE 400 KG, COM MOTO FREIO, MOTOR TRIFÁSICO DE 1,25 CV - CHI DIURNO. AF_03/2016	Custos Horários Produtivo e Improdutivo dos Equipamentos	CHI	0,0183000	23,03	0,42
Insumo	00000142	SINAPI	SELANTE ELASTICO MONOCOMPONENTE A BASE DE POLIURETANO (PU) PARA JUNTAS DIVERSAS	Material	310ML	0,1980000	43,11	8,53

Insumo	00005061	SINAPI	PREGO DE ACO POLIDO COM CABECA 18 X 27 (2 1/2 X 10)	Material	KG	0,0060000	22,00	0,13	
Insumo	00005104	SINAPI	REBITE DE REPUXO EM ALUMINIO VAZADO, DIAMETRO 3,2 X 8 MM DE COMPRIMENTO (1KG = 1025 UNIDADES)	Material	KG	0,0012000	70,37	0,08	
Insumo	00013388	SINAPI	SOLDA EM BARRA DE ESTANHO-CHUMBO 50/50	Material	KG	0,0450000	150,61	6,77	
Insumo	00040873	SINAPI	RUFO INTERNO/EXTERNO DE CHAPA DE ACO GALVANIZADA NUM 24, CORTE 25 CM	Material	M	1,0500000	26,22	27,53	
				MO sem LS =>	3,10	LS =>	3,56	MO com LS =>	6,66
				Valor do BDI =>	11,57			Valor com BDI =>	63,07
						Quant. =>	28,2100000	Preço Total =>	1.779,20

4.6.5	Código	Banco	Descrição	Tipo	Und	Quant.	Valor Unit	Total	
Composição	96113	SINAPI	FORRO EM PLACAS DE GESSO, PARA AMBIENTES COMERCIAIS. AF_08/2023_PS	Forros	m²	1,0000000	45,99	45,99	
Composição Auxiliar	88269	SINAPI	GESSEIRO COM ENCARGOS COMPLEMENTARES	Livro SINAPI: Cálculos e Parâmetros	H	0,7867000	26,70	21,00	
Composição Auxiliar	88316	SINAPI	SERVEANTE COM ENCARGOS COMPLEMENTARES	Livro SINAPI: Cálculos e Parâmetros	H	0,4522000	21,32	9,64	
Insumo	00000345	SINAPI	ARAME GALVANIZADO 18 BWG, D = 1,24MM (0,009 KG/M)	Material	KG	0,0217000	34,23	0,74	
Insumo	00003315	SINAPI	GESSO EM PO PARA REVESTIMENTOS/MOLDURAS/SANCAS E USO GERAL	Material	KG	1,8127000	0,83	1,50	
Insumo	00004812	SINAPI	PLACA DE GESSO PARA FORRO, *60 X 60* CM, ESPESSURA DE 12 MM (SEM COLOCACAO)	Material	m²	1,0414000	11,66	12,14	
Insumo	00020250	SINAPI	SISAL EM FIBRA / ESTOPA SISAL PARA GESSO	Material	KG	0,0078000	26,55	0,20	
Insumo	00040547	SINAPI	PARAFUSO ZINCADO, AUTOBROCANTE, FLANGEADO, 4,2 MM X 19 MM	Material	CENTO	0,0293000	26,51	0,77	
				MO sem LS =>	11,22	LS =>	12,86	MO com LS =>	24,08
				Valor do BDI =>	10,33			Valor com BDI =>	56,32
						Quant. =>	121,0100000	Preço Total =>	6.815,28

4.7	Código	Banco	Descrição	Tipo	Und	Quant.	Valor Unit	Total	
ESQUADRIAS E GUARDA-CORPO									
4.7.1									
PORTAS									
4.7.1.1									
Código	Banco	Descrição	Tipo	Und	Quant.	Valor Unit	Total		
Composição	90821	SINAPI	PORTA DE MADEIRA PARA PINTURA, SEMI-OCA (LEVE OU MÉDIA), 70X210CM. ESPESSURA DE 3,5CM, INCLUSO DOBRADIÇAS - FORNECIMENTO E INSTALAÇÃO. AF_10/2025	Esquadrias - Portas	UN	1,0000000	400,60	400,60	
Composição Auxiliar	88261	SINAPI	CARPINTEIRO DE ESQUADRIA COM ENCARGOS COMPLEMENTARES	Livro SINAPI: Cálculos e Parâmetros	H	2,0504781	28,87	59,19	
Composição Auxiliar	88316	SINAPI	SERVEANTE COM ENCARGOS COMPLEMENTARES	Livro SINAPI: Cálculos e Parâmetros	H	0,5794829	21,32	12,35	
Insumo	00002432	SINAPI	DOBRADICA EM ACO/FERRO, 3 1/2" X 3", E= 1,9 A 2 MM, COM ANEL, CROMADO OU ZINCADO, TAMPA BOLA, COM PARAFUSOS	Material	UN	3,0000000	31,26	93,78	
Insumo	00010554	SINAPI	PORTA DE MADEIRA, FOLHA MEDIA (NBR 15930) DE 700 X 2100 MM, DE 35 MM A 40 MM DE ESPESSURA, NUCLEO SEMI-SOLIDO (SARRAFEADO), CAPA LISA EM HDF, ACABAMENTO EM PRIMER PARA PINTURA	Material	UN	1,0000000	231,92	231,92	
Insumo	00011055	SINAPI	PARAFUSO ROSCA SOBERBA ZINCADO CABECA CHATA FENDA SIMPLES 3,5 X 25 MM (1 ")	Material	UN	19,8000000	0,10	1,98	
Insumo	00011945	SINAPI	BUCHA DE NYLON SEM ABA S4	Material	UN	19,8000000	0,07	1,38	
				MO sem LS =>	27,05	LS =>	31,00	MO com LS =>	58,05
				Valor do BDI =>	90,01			Valor com BDI =>	490,61
						Quant. =>	1,0000000	Preço Total =>	490,61

4.7.1.2	Código	Banco	Descrição	Tipo	Und	Quant.	Valor Unit	Total	
Composição	90822	SINAPI	PORTA DE MADEIRA PARA PINTURA, SEMI-OCA (LEVE OU MÉDIA), 80X210CM. ESPESSURA DE 3,5CM, INCLUSO DOBRADIÇAS - FORNECIMENTO E INSTALAÇÃO. AF_10/2025	Esquadrias - Portas	UN	1,0000000	428,28	428,28	
Composição Auxiliar	88261	SINAPI	CARPINTEIRO DE ESQUADRIA COM ENCARGOS COMPLEMENTARES	Livro SINAPI: Cálculos e Parâmetros	H	2,2419776	28,87	64,72	
Composição Auxiliar	88316	SINAPI	SERVEANTE COM ENCARGOS COMPLEMENTARES	Livro SINAPI: Cálculos e Parâmetros	H	0,6336024	21,32	13,50	
Insumo	00002432	SINAPI	DOBRADICA EM ACO/FERRO, 3 1/2" X 3", E= 1,9 A 2 MM, COM ANEL, CROMADO OU ZINCADO, TAMPA BOLA, COM PARAFUSOS	Material	UN	3,0000000	31,26	93,78	
Insumo	00010555	SINAPI	PORTA DE MADEIRA, FOLHA MEDIA (NBR 15930) DE 800 X 2100 MM, DE 35 MM A 40 MM DE ESPESSURA, NUCLEO SEMI-SOLIDO (SARRAFEADO), CAPA LISA EM HDF, ACABAMENTO EM PRIMER PARA PINTURA	Material	UN	1,0000000	252,92	252,92	
Insumo	00011055	SINAPI	PARAFUSO ROSCA SOBERBA ZINCADO CABECA CHATA FENDA SIMPLES 3,5 X 25 MM (1 ")	Material	UN	19,8000000	0,10	1,98	
Insumo	00011945	SINAPI	BUCHA DE NYLON SEM ABA S4	Material	UN	19,8000000	0,07	1,38	
				MO sem LS =>	29,58	LS =>	33,90	MO com LS =>	63,48
				Valor do BDI =>	96,23			Valor com BDI =>	524,51
						Quant. =>	3,0000000	Preço Total =>	1.573,53

4.7.1.3	Código	Banco	Descrição	Tipo	Und	Quant.	Valor Unit	Total
Composição	90823	SINAPI	PORTA DE MADEIRA PARA PINTURA, SEMI-OCA (LEVE OU MÉDIA), 90X210CM. ESPESSURA DE 3,5CM, INCLUSO DOBRADIÇAS - FORNECIMENTO E INSTALAÇÃO. AF_10/2025	Esquadrias - Portas	UN	1,0000000	518,33	518,33
Composição Auxiliar	88261	SINAPI	CARPINTEIRO DE ESQUADRIA COM ENCARGOS COMPLEMENTARES	Livro SINAPI: Cálculos e Parâmetros	H	2,4334772	28,87	70,25
Composição Auxiliar	88316	SINAPI	SERVEANTE COM ENCARGOS COMPLEMENTARES	Livro SINAPI: Cálculos e Parâmetros	H	0,6877218	21,32	14,66
Insumo	00002432	SINAPI	DOBRADICA EM ACO/FERRO, 3 1/2" X 3", E= 1,9 A 2 MM, COM ANEL, CROMADO OU ZINCADO, TAMPA BOLA, COM PARAFUSOS	Material	UN	3,0000000	31,26	93,78
Insumo	00010556	SINAPI	PORTA DE MADEIRA, FOLHA MEDIA (NBR 15930) DE 900 X 2100 MM, DE 35 MM A 40 MM DE ESPESSURA, NUCLEO SEMI-SOLIDO (SARRAFEADO), CAPA LISA EM HDF, ACABAMENTO EM PRIMER PARA PINTURA	Material	UN	1,0000000	336,28	336,28
Insumo	00011055	SINAPI	PARAFUSO ROSCA SOBERBA ZINCADO CABECA CHATA FENDA SIMPLES 3,5 X 25 MM (1 ")	Material	UN	19,8000000	0,10	1,98

Insumo	00011945	SINAPI	BUCHA DE NYLON SEM ABA S4	Material	UN	19,8000000	0,07	1,38
				MO sem LS =>		32,11	LS =>	36,79
				Valor do BDI =>		116,47	MO com LS =>	68,90
							Valor com BDI =>	634,80
							Quant. =>	2,0000000
							Preço Total =>	1.269,60

4.7.1.4	Código	Banco	Descrição	Tipo	Und	Quant.	Valor Unit	Total
Composição	12710	ORSE	Porta de enrolar, em perfil meia cana fechado, em chapa de aço galvanizado nº22	Esquadrias de Ferro	m²	1,0000000	357,74	357,74
Composição Auxiliar	1903	ORSE	Argamassa cimento e areia traço 1:1:3 - 1 saco cimento 50kg / 3 padiolas areia dim. 0,35 x 0,45 x 0,23 m - Confeção mecânica e transporte	Argamassas	m³	0,0160000	543,52	8,69
Composição Auxiliar	10549	ORSE	Encargos Complementares - Servente	Provisórios	h	0,8000000	3,86	3,08
Composição Auxiliar	10550	ORSE	Encargos Complementares - Pedreiro	Provisórios	h	0,8000000	3,73	2,98
Insumo	13470	ORSE	Porta de enrolar, em perfil meia cana fechado, em chapa de aço galvanizado nº22	Material	m²	1,0000000	314,98	314,98
Insumo		ORSE	Pedreiro (horista)	Mão de Obra	h	0,8000000	20,44	16,35
Insumo	00004750/SIN	ORSE	Servente de obras (horista)	Mão de Obra	h	0,8000000	14,58	11,66
				MO sem LS =>		13,49	LS =>	15,45
				Valor do BDI =>		80,38	MO com LS =>	28,94
							Valor com BDI =>	438,12
							Quant. =>	4,3000000
							Preço Total =>	1.883,92

4.7.2	Código	Banco	Descrição	Tipo	Und	Quant.	Valor Unit	Total
			JANELAS					11.071,80
4.7.2.1								
Composição	111586	SBC	JANELA 2,20x0,60cm DE CORRER COM VENEZIANA E VIDRO 4MM	ESQUADRIAS DE FERRO	UN	1,0000000	1.054,89	1.054,89
Insumo	000050	SBC	CIMENTO PORTLAND CP III 32RS NBR 11578 (quilo)	Material	KG	4,2200000	0,75	3,16
Insumo	000100	SBC	AREIA GROSSA LAVADA	Material	m³	0,0100000	141,32	1,41
Insumo	000760	SBC	VIDRO LISO INCOLOR 4mm	Material	m²	1,3200000	150,00	198,00
Insumo	058112	SBC	JANELA DE FERRO DE CORRER VENEZIANA	Material	m²	1,3200000	516,33	681,55
Insumo	099050	SBC	PEDREIRO	Mão de Obra	H	0,9520000	19,20	18,27
Insumo	099230	SBC	SERRALHEIRO	Mão de Obra	H	3,6430000	19,76	71,98
Insumo	099537	SBC	VIDRACEIRO	Mão de Obra	H	1,1340000	20,19	22,89
Insumo	099661	SBC	AJUDANTE ESPECIALIZADO - VIDRACEIRO	Mão de Obra	H	1,1340000	18,22	20,66
Insumo	099662	SBC	AJUDANTE DE SERRALHEIRO	Mão de Obra	H	1,6190000	18,22	29,49
Insumo	099900	SBC	SERVENTE	Mão de Obra	H	0,4760000	15,72	7,48
				MO sem LS =>		79,58	LS =>	91,19
				Valor do BDI =>		237,03	MO com LS =>	170,77
							Valor com BDI =>	1.291,92
							Quant. =>	6,0000000
							Preço Total =>	7.751,52

4.7.2.2	Código	Banco	Descrição	Tipo	Und	Quant.	Valor Unit	Total
Composição	94570	SINAPI	JANELA DE ALUMÍNIO DE CORRER COM 2 FOLHAS PARA VIDROS, COM VIDROS, BATENTE, ACABAMENTO COM ACETATO OU BRILHANTE E FERRAGENS, EXCLUSIVE ALIZAR E CONTRAMARCO, FIXAÇÃO COM PARAFUSO. FORNECIMENTO E INSTALAÇÃO. AF_11/2024	Esquadrias - Janelas	m²	1,0000000	376,54	376,54
Composição Auxiliar	88309	SINAPI	PEDREIRO COM ENCARGOS COMPLEMENTARES	Livro SINAPI: Cálculos e Parâmetros	H	0,3130180	26,90	8,42
Composição Auxiliar	88316	SINAPI	SERVENTE COM ENCARGOS COMPLEMENTARES	Livro SINAPI: Cálculos e Parâmetros	H	0,1565090	21,32	3,33
Insumo	00004377	SINAPI	PARAFUSO DE AÇO ZINCADO COM ROSCA SOBERBA, CABECA CHATA E FENDA SIMPLES, DIÂMETRO 4,2 MM, COMPRIMENTO * 32 * MM	Material	UN	9,2000000	0,18	1,65
Insumo	00036896	SINAPI	JANELA DE CORRER, EM ALUMÍNIO PERFIL 25, 100 X 120 CM (A X L), 2 FLS MOVEIS, SEM BANDEIRA, ACABAMENTO BRANCO OU BRILHANTE, BATENTE DE 6 A 7 CM, COM VIDRO 4 MM, SEM GUARNICAO	Material	UN	0,8333000	412,97	344,12
Insumo	00039961	SINAPI	SILICONE ACETICO USO GERAL INCOLOR 280 G	Material	UN	0,6678571	28,49	19,02
				MO sem LS =>		4,32	LS =>	4,94
				Valor do BDI =>		84,61	MO com LS =>	9,26
							Valor com BDI =>	461,15
							Quant. =>	7,2000000
							Preço Total =>	3.320,28

4.7.3	Código	Banco	Descrição	Tipo	Und	Quant.	Valor Unit	Total
			GUARDA-CORPO					2.743,91
4.7.3.1								
Composição	99855	SINAPI	CORRIMÃO SIMPLES FIXADO EM PAREDE, DIÂMETRO EXTERNO = 1 1/2", EM AÇO GALVANIZADO. AF_10/2025_PS	Guarda-Corpo, Corrimão e Grade para Esquadrias	M	1,0000000	89,66	89,66
Composição Auxiliar	88251	SINAPI	AUXILIAR DE SERRALHEIRO COM ENCARGOS COMPLEMENTARES	Livro SINAPI: Cálculos e Parâmetros	H	0,3841000	22,17	8,51
Composição Auxiliar	88315	SINAPI	SERRALHEIRO COM ENCARGOS COMPLEMENTARES	Livro SINAPI: Cálculos e Parâmetros	H	0,5406000	26,70	14,43
Insumo	00007568	SINAPI	BUCHA DE NYLON SEM ABA S10, COM PARAFUSO DE 6,10 X 65 MM EM AÇO ZINCADO COM ROSCA SOBERBA, CABECA CHATA E FENDA PHILLIPS	Material	UN	3,6000000	0,79	2,84
Insumo	00011002	SINAPI	ELETRODO REVESTIDO AWS - E6013, DIÂMETRO IGUAL A 2,50 MM	Material	KG	0,0037000	29,72	0,10
Insumo	00011033	SINAPI	SUORTE PARA CALHA DE 150 MM EM AÇO GALVANIZADO	Material	UN	1,0909000	9,16	9,99
Insumo	00021012	SINAPI	TUBO AÇO GALVANIZADO COM COSTURA, CLASSE LEVE, DN 40 MM (1 1/2"), E = 3,00 MM, *3,48* KG/M (NBR 5580)	Material	M	1,0545000	51,01	53,79
				MO sem LS =>		8,40	LS =>	9,62
				Valor do BDI =>		20,15	MO com LS =>	18,02
							Valor com BDI =>	109,81

Quant. => 8,8500000 Preço Total => 971,82

4.7.3.2	Código	Banco	Descrição	Tipo	Und	Quant.	Valor Unit	Total	
Composição	11888	ORSE	Guarda-corpo Simples em tubo ferro galvanizado, alt=1,10m, com barras verticais a cada 11cm (3/4") e barras horizontais (quadro) de 1.1/2" - Rev 02	Esquadrias de Ferro	m	1,0000000	258,00	258,00	
Composição Auxiliar	125	ORSE	Concreto simples fck= 15 MPA (b1/b2), fabricado na obra, sem lançamento e adensamento	Concreto Simples	m³	0,0150000	553,12	8,29	
Composição Auxiliar	10549	ORSE	Encargos Complementares - Servente	Provisórios	h	0,8000000	3,86	3,08	
Composição Auxiliar	10550	ORSE	Encargos Complementares - Pedreiro	Provisórios	h	1,0000000	3,73	3,73	
Insumo	12734	ORSE	Guarda-corpo Simples em tubo ferro galvanizado, alt=1,10m, com barras verticais a cada 11cm (3/4") e barras horizontais (quadro) de 1.1/2"	Material	m	1,0000000	210,80	210,80	
Insumo		ORSE	Pedreiro (horista)	Mão de Obra	h	1,0000000	20,44	20,44	
Insumo	00004750/SIN	ORSE	Servente de obras (horista)	Mão de Obra	h	0,8000000	14,58	11,66	
				MO sem LS =>	15,57	LS =>	17,84	MO com LS =>	33,41
				Valor do BDI =>	57,97			Valor com BDI =>	315,97
				Quant. =>		4,7200000	Preço Total =>	1,491,38	

4.7.3.3	Código	Banco	Descrição	Tipo	Und	Quant.	Valor Unit	Total	
Composição	100719	SINAPI	PINTURA COM TINTA ALQUÍDICA DE FUNDO (TIPO ZARÇÃO) PULVERIZADA SOBRE PERFIL METÁLICO EXECUTADO EM FÁBRICA (POR DEMÃO). AF_01/2020_PE	Pintura em Superfícies Metálicas	m²	1,0000000	10,32	10,32	
Composição Auxiliar	88310	SINAPI	PINTOR COM ENCARGOS COMPLEMENTARES	Livro SINAPI: Cálculos e Parâmetros	H	0,0635000	28,58	1,81	
Insumo	00005318	SINAPI	DILUENTE AGUARRAS	Material	L	0,0575000	19,39	1,11	
Insumo	00007307	SINAPI	FUNDO ANTICORROSIVO PARA METAIS FERROSOS (ZARCAO)	Material	L	0,1908000	38,81	7,40	
				MO sem LS =>	0,63	LS =>	0,73	MO com LS =>	1,36
				Valor do BDI =>	2,32			Valor com BDI =>	12,64
				Quant. =>		10,8300000	Preço Total =>	136,89	

4.7.3.4	Código	Banco	Descrição	Tipo	Und	Quant.	Valor Unit	Total	
Composição	100744	SINAPI	PINTURA COM TINTA ALQUÍDICA DE ACABAMENTO (ESMALTE SINTÉTICO BRILHANTE) APLICADA A ROLO OU PINCEL SOBRE PERFIL METÁLICO EXECUTADO EM FÁBRICA (POR DEMÃO). AF_01/2020	Pintura em Superfícies Metálicas	m²	1,0000000	10,84	10,84	
Composição Auxiliar	88310	SINAPI	PINTOR COM ENCARGOS COMPLEMENTARES	Livro SINAPI: Cálculos e Parâmetros	H	0,2149000	28,58	6,14	
Insumo	00005318	SINAPI	DILUENTE AGUARRAS	Material	L	0,0124000	19,39	0,24	
Insumo	00007292	SINAPI	TINTA ESMALTE SINTETICO PREMIUM BRILHANTE	Material	L	0,1242000	35,98	4,46	
				MO sem LS =>	2,14	LS =>	2,46	MO com LS =>	4,60
				Valor do BDI =>	2,44			Valor com BDI =>	13,28
				Quant. =>		10,8300000	Preço Total =>	143,82	

4.8	LOUÇAS, PEDRAS E METAIS SANITÁRIOS							64.723,58	
4.8.1	PEÇAS SANITÁRIAS							13.370,07	
4.8.1.1	Código	Banco	Descrição	Tipo	Und	Quant.	Valor Unit	Total	
Composição	95470	SINAPI	VASO SANITARIO SIFONADO CONVENCIONAL COM LOUÇA BRANCA, INCLUSO CONJUNTO DE LIGAÇÃO PARA BACIA SANITÁRIA AJUSTÁVEL - FORNECIMENTO E INSTALAÇÃO. AF_01/2020	Louças e Metais	UN	1,0000000	314,65	314,65	
Composição Auxiliar	95469	SINAPI	VASO SANITARIO SIFONADO CONVENCIONAL COM LOUÇA BRANCA - FORNECIMENTO E INSTALAÇÃO. AF_01/2020	Louças e Metais	UN	1,0000000	304,97	304,97	
Insumo	00006142	SINAPI	CONJUNTO DE LIGACAO AJUSTAVEL, PARA VASO / BACIA SANITARIA, EM PLASTICO BRANCO, COM TUBO, CANOPLA E ESPUDE	Material	UN	1,0000000	9,68	9,68	
				MO sem LS =>	7,60	LS =>	8,71	MO com LS =>	16,31
				Valor do BDI =>	70,70			Valor com BDI =>	385,35
				Quant. =>		11,0000000	Preço Total =>	4.238,85	

4.8.1.2	Código	Banco	Descrição	Tipo	Und	Quant.	Valor Unit	Total	
Composição	95472	SINAPI	VASO SANITARIO SIFONADO CONVENCIONAL PARA PCD SEM FURO FRONTAL COM LOUÇA BRANCA SEM ASSENTO, INCLUSO CONJUNTO DE LIGAÇÃO PARA BACIA SANITÁRIA AJUSTÁVEL - FORNECIMENTO E INSTALAÇÃO. AF_01/2020	Louças e Metais	UN	1,0000000	812,69	812,69	
Composição Auxiliar	95471	SINAPI	VASO SANITARIO SIFONADO CONVENCIONAL PARA PCD SEM FURO FRONTAL COM LOUÇA BRANCA SEM ASSENTO - FORNECIMENTO E INSTALAÇÃO. AF_01/2020	Louças e Metais	UN	1,0000000	803,01	803,01	
Insumo	00006142	SINAPI	CONJUNTO DE LIGACAO AJUSTAVEL, PARA VASO / BACIA SANITARIA, EM PLASTICO BRANCO, COM TUBO, CANOPLA E ESPUDE	Material	UN	1,0000000	9,68	9,68	
				MO sem LS =>	15,74	LS =>	18,04	MO com LS =>	33,78
				Valor do BDI =>	182,61			Valor com BDI =>	995,30
				Quant. =>		2,0000000	Preço Total =>	1.990,60	

4.8.1.3	Código	Banco	Descrição	Tipo	Und	Quant.	Valor Unit	Total
Composição	100858	SINAPI	MICTÓRIO SIFONADO LOUÇA BRANCA - PADRÃO MÉDIO - FORNECIMENTO E INSTALAÇÃO. AF_01/2020	Louças e Metais	UN	1,0000000	727,55	727,55
Composição Auxiliar	88267	SINAPI	ENCANADOR OU BOMBEIRO HIDRÁULICO COM ENCARGOS COMPLEMENTARES	Livro SINAPI: Cálculos e Parâmetros	H	1,0090000	26,19	26,42
Composição Auxiliar	88316	SINAPI	SERVENTE COM ENCARGOS COMPLEMENTARES	Livro SINAPI: Cálculos e Parâmetros	H	0,3179000	21,32	6,77
Insumo	00003146	SINAPI	FITA VEDA ROSCA, EM PTFE, ROLO DE 18 MM X 10 M (L X C)	Material	UN	0,0365000	2,00	0,07

Insumo	00004351	SINAPI	PARAFUSO NIQUELADO 3 1/2" COM ACABAMENTO CROMADO PARA FIXAR PEÇA SANITÁRIA, INCLUI PORÇA CEGA, ARRUELA E BUCHA DE NYLON TAMANHO S-8	Material	UN	2,0000000	16,17	32,34		
Insumo	00006142	SINAPI	CONJUNTO DE LIGAÇÃO AJUSTÁVEL, PARA VASO / BACIA SANITÁRIA, EM PLÁSTICO BRANCO, COM TUBO, CANOPLA E ESPUDE	Material	UN	1,0000000	9,68	9,68		
Insumo	00010432	SINAPI	MICTÓRIO INDIVIDUAL, SIFONADO, DE LOUCA BRANCA, SEM COMPLEMENTOS	Material	UN	1,0000000	386,52	386,52		
Insumo	00021112	SINAPI	VALVULA DE DESCARGA EM METAL CROMADO PARA MICTÓRIO COM ACIONAMENTO POR PRESSÃO E FECHAMENTO AUTOMÁTICO	Material	UN	1,0000000	265,75	265,75		
				MO sem LS =>		12,50	LS =>	14,32	MO com LS =>	26,82
				Valor do BDI =>		163,48			Valor com BDI =>	891,03
						Quant. =>	5,0000000	Preço Total =>	4.455,15	

4.8.1.4	Código	Banco	Descrição	Tipo	Und	Quant.	Valor Unit	Total		
Composição	86904	SINAPI	LAVATÓRIO LOUCA BRANCA SUSPENSO, 29,5 X 39CM OU EQUIVALENTE, PADRÃO POPULAR - FORNECIMENTO E INSTALAÇÃO. AF_01/2020	Louças e Metais	UN	1,0000000	150,00	150,00		
Composição Auxiliar	88267	SINAPI	ENCANADOR OU BOMBEIRO HIDRÁULICO COM ENCARGOS COMPLEMENTARES	Livro SINAPI: Cálculos e Parâmetros	H	0,3870000	26,19	10,13		
Composição Auxiliar	88316	SINAPI	SERVEnte COM ENCARGOS COMPLEMENTARES	Livro SINAPI: Cálculos e Parâmetros	H	0,1886000	21,32	4,02		
Insumo	00004351	SINAPI	PARAFUSO NIQUELADO 3 1/2" COM ACABAMENTO CROMADO PARA FIXAR PEÇA SANITÁRIA, INCLUI PORÇA CEGA, ARRUELA E BUCHA DE NYLON TAMANHO S-8	Material	UN	2,0000000	16,17	32,34		
Insumo	00010425	SINAPI	LAVATÓRIO DE LOUCA BRANCA, SUSPENSO (SEM COLUMNA), DIMENSÕES *40 X 30" CM	Material	UN	1,0000000	100,51	100,51		
Insumo	00037329	SINAPI	REJUNTE EPOXI, QUALQUER COR	Material	KG	0,0304000	98,93	3,00		
				MO sem LS =>		5,29	LS =>	6,06	MO com LS =>	11,35
				Valor do BDI =>		33,71			Valor com BDI =>	183,71
						Quant. =>	9,0000000	Preço Total =>	1.653,39	

4.8.1.5	Código	Banco	Descrição	Tipo	Und	Quant.	Valor Unit	Total		
Composição	86939	SINAPI	LAVATÓRIO LOUCA BRANCA COM COLUMNA, *44 X 35,5" CM, PADRÃO POPULAR, INCLUSO SIFÃO FLEXÍVEL EM PVC, VALVULA E ENGATE FLEXÍVEL 30CM EM PLÁSTICO E COM TORNEIRA CROMADA PADRÃO POPULAR - FORNECIMENTO E INSTALAÇÃO. AF_01/2020	Louças e Metais	UN	1,0000000	421,36	421,36		
Composição Auxiliar	86879	SINAPI	VALVULA EM PLÁSTICO 1" PARA PIA, TANQUE OU LAVATÓRIO, COM OU SEM LADRÃO - FORNECIMENTO E INSTALAÇÃO. AF_01/2020	Louças e Metais	UN	1,0000000	9,38	9,38		
Composição Auxiliar	86883	SINAPI	SIFÃO DO TIPO FLEXÍVEL EM PVC 1 X 1/2 - FORNECIMENTO E INSTALAÇÃO. AF_01/2020	Louças e Metais	UN	1,0000000	11,82	11,82		
Composição Auxiliar	86884	SINAPI	ENGATE FLEXÍVEL EM PLÁSTICO BRANCO, 1/2" X 30CM - FORNECIMENTO E INSTALAÇÃO. AF_01/2020	Louças e Metais	UN	1,0000000	10,49	10,49		
Composição Auxiliar	86902	SINAPI	LAVATÓRIO LOUCA BRANCA COM COLUMNA, *44 X 35,5" CM, PADRÃO POPULAR - FORNECIMENTO E INSTALAÇÃO. AF_01/2020	Louças e Metais	UN	1,0000000	313,98	313,98		
Composição Auxiliar	86906	SINAPI	TORNEIRA CROMADA DE MESA, 1/2" OU 3/4", PARA LAVATÓRIO, PADRÃO POPULAR - FORNECIMENTO E INSTALAÇÃO. AF_01/2020	Louças e Metais	UN	1,0000000	75,69	75,69		
				MO sem LS =>		17,77	LS =>	20,37	MO com LS =>	38,14
				Valor do BDI =>		94,68			Valor com BDI =>	516,04
						Quant. =>	2,0000000	Preço Total =>	1.032,08	

4.8.2	Código	Banco	Descrição	Tipo	Und	Quant.	Valor Unit	Total		
GRANÍTICOS								50.169,83		
4.8.2.1	102255	SINAPI	TAPA VISTA DE MICTÓRIO EM GRANITO CINZA POLIDO, ESP = 3CM, ASSENTADO COM ARGAMASSA COLANTE AC III-E. AF_01/2021	Instalações de Divisórias Diversas	m²	1,0000000	929,78	929,78		
Composição Auxiliar	88274	SINAPI	MARMORISTA/GRANITEIRO COM ENCARGOS COMPLEMENTARES	Livro SINAPI: Cálculos e Parâmetros	H	2,7140000	26,77	72,65		
Composição Auxiliar	88316	SINAPI	SERVEnte COM ENCARGOS COMPLEMENTARES	Livro SINAPI: Cálculos e Parâmetros	H	1,3570000	21,32	28,93		
Composição Auxiliar	91692	SINAPI	SERRA CIRCULAR DE BANCADA COM MOTOR ELÉTRICO POTÊNCIA DE 5HP, COM COIFA PARA DISCO 10" - CHP DIURNO. AF_08/2015	Custos Horários Produtivo e Improdutivo dos Equipamentos	CHP	0,1450000	27,97	4,05		
Composição Auxiliar	91693	SINAPI	SERRA CIRCULAR DE BANCADA COM MOTOR ELÉTRICO POTÊNCIA DE 5HP, COM COIFA PARA DISCO 10" - CHI DIURNO. AF_08/2015	Custos Horários Produtivo e Improdutivo dos Equipamentos	CHI	2,5690000	26,70	68,59		
Insumo	00037596	SINAPI	ARGAMASSA COLANTE TIPO AC III E	Material	KG	0,9700000	2,82	2,73		
Insumo	00044476	SINAPI	DIVISÓRIA EM GRANITO, COM DUAS FACES POLIDAS, TIPO ANDORINHA/ QUARTZ/ CASTELO/ CORUMBA OU OUTROS EQUIVALENTES DA REGIÃO, E= *3,0" CM	Material	m²	1,0000000	752,83	752,83		
				MO sem LS =>		65,67	LS =>	75,26	MO com LS =>	140,93
				Valor do BDI =>		208,92			Valor com BDI =>	1.138,70
						Quant. =>	2,3700000	Preço Total =>	2.698,72	

4.8.2.2	Código	Banco	Descrição	Tipo	Und	Quant.	Valor Unit	Total
Composição	86895	SINAPI	BANCADA DE GRANITO CINZA POLIDO, DE 0,50 X 0,60 M, PARA LAVATÓRIO - FORNECIMENTO E INSTALAÇÃO. AF_01/2020	Louças e Metais	UN	1,0000000	380,60	380,60
Composição Auxiliar	88274	SINAPI	MARMORISTA/GRANITEIRO COM ENCARGOS COMPLEMENTARES	Livro SINAPI: Cálculos e Parâmetros	H	1,9209000	26,77	51,42
Composição Auxiliar	88316	SINAPI	SERVEnte COM ENCARGOS COMPLEMENTARES	Livro SINAPI: Cálculos e Parâmetros	H	0,9811000	21,32	20,91
Insumo	00004823	SINAPI	MASSA PLÁSTICA PARA MARMORE/GRANITO	Material	KG	0,3844000	31,80	12,22
Insumo	00007568	SINAPI	BUCHA DE NYLON SEM ABA S10, COM PARAFUSO DE 6,10 X 65 MM EM AÇO ZINCADO COM ROSCA SOBERBA, CABECA CHATA E FENDA PHILLIPS	Material	UN	6,0000000	0,79	4,74
Insumo	00011795	SINAPI	GRANITO PARA BANCADA, POLIDO, TIPO ANDORINHA/ QUARTZ/ CASTELO/ CORUMBA OU OUTROS EQUIVALENTES DA REGIÃO, E= *2,5" CM	Material	m²	0,3770000	679,24	256,07
Insumo	00037329	SINAPI	REJUNTE EPOXI, QUALQUER COR	Material	KG	0,0154000	98,93	1,52

Insuno	00037590	SINAPI	SUPORTE MAO-FRANCESA EM ACO, ABAS IGUAIS 30 CM, CAPACIDADE MINIMA 60 KG, BRANCO	Material	UN	2,0000000	16,86	33,72		
				MO sem LS =>		26,55	LS =>	30,43	MO com LS =>	56,98
				Valor do BDI =>		85,52			Valor com BDI =>	466,12
							Quant. =>	8,6000000	Preço Total =>	4.008,63

4.8.2.3	Código	Banco	Descrição	Tipo	Und	Quant.	Valor Unit	Total		
Composição	102253	SINAPI	DIVISORIA SANITÁRIA, EM GRANITO CINZA POLIDO, ESP = 3CM, ASSENTADO COM ARGAMASSA COLANTE AC III-E. AF_10/2025	Instalações de Divisórias Diversas	m²	1,0000000	941,02	941,02		
Composição Auxiliar	88274	SINAPI	MARMORISTA/GRANITEIRO COM ENCARGOS COMPLEMENTARES	Livro SINAPI: Cálculos e Parâmetros	H	1,8328000	26,77	49,06		
Composição Auxiliar	88316	SINAPI	SERVEnte COM ENCARGOS COMPLEMENTARES	Livro SINAPI: Cálculos e Parâmetros	H	0,9164000	21,32	19,53		
Composição Auxiliar	91692	SINAPI	SERRA CIRCULAR DE BANCADA COM MOTOR ELÉTRICO POTÊNCIA DE 5HP, COM COIFA PARA DISCO 10" - CHP DIURNO. AF_08/2015	Custos Horários Produtivo e Improdutivo dos Equipamentos	CHP	0,0898000	27,97	2,51		
Composição Auxiliar	91693	SINAPI	SERRA CIRCULAR DE BANCADA COM MOTOR ELÉTRICO POTÊNCIA DE 5HP, COM COIFA PARA DISCO 10" - CHI DIURNO. AF_08/2015	Custos Horários Produtivo e Improdutivo dos Equipamentos	CHI	1,7430000	26,70	46,53		
Insuno	00000131	SINAPI	ADESIVO ESTRUTURAL A BASE DE RESINA EPOXI, BICOMPONENTE, PASTOSO (TIXOTROPICO)	Material	KG	0,5300000	56,98	30,19		
Insuno	00037596	SINAPI	ARGAMASSA COLANTE TIPO AC III E	Material	KG	0,9700000	2,82	2,73		
Insuno	00044476	SINAPI	DIVISORIA EM GRANITO, COM DUAS FACES POLIDAS, TIPO ANDORINHA/ QUARTZ/ CASTELO/ CORUMBA OU OUTROS EQUIVALENTES DA REGIAO, E= *3,0* CM	Material	m²	1,0500000	752,83	790,47		
				MO sem LS =>		44,35	LS =>	50,82	MO com LS =>	95,17
				Valor do BDI =>		211,45			Valor com BDI =>	1.152,47
							Quant. =>	28,0500000	Preço Total =>	32.326,78

4.8.2.4	Código	Banco	Descrição	Tipo	Und	Quant.	Valor Unit	Total		
Composição	13034	ORSE	Porta em madeira compensada (canaleta), lisa, semi-ôca, (0,80 x 1,60 a 2,10 m), revestida c/fórmica, inclusive ferragens (livre/ocupado), para uso em divisórias granito ou mármore	Esquadrias de Madeira	un	1,0000000	909,26	909,26		
Composição Auxiliar	8957	ORSE	Dobradilha de ferro cromado 3" x 2 1/2" com aneis e parafusos	Ferragens	un	3,0000000	90,13	270,39		
Composição Auxiliar	10551	ORSE	Encargos Complementares - Carpinteiro	Provisórios	h	6,1500000	3,81	23,43		
Composição Auxiliar	100705	SINAPI	TARJETA TIPO LIVRE/OCUPADO PARA PORTA DE BANHEIRO. AF_12/2019	Esquadrias - Portas	UN	1,0000000	81,17	81,17		
Insuno	622	ORSE	Cola formicola - p/ laminados - ou similar	Material	kg	0,6700000	38,81	26,00		
Insuno	1013	ORSE	Fórmica texturizada e=1,3mm ou similar	Material	m²	3,3600000	43,10	144,81		
Insuno	1807	ORSE	Porta em madeira compensada canela, lisa, semi-oca - 80 x (160 a 210) x 3,5cm	Material	un	1,0000000	237,43	237,43		
Insuno		ORSE	Carpinteiro de formas para concreto (horista)	Mão de Obra	h	6,1500000	20,44	125,70		
Insuno	00001213/SIN	ORSE	Preço de aço polido com cabeça 18 x 30 (2 3/4 x 10)	Material	kg	0,0200000	16,90	0,33		
				MO sem LS =>		93,21	LS =>	106,82	MO com LS =>	200,03
				Valor do BDI =>		204,31			Valor com BDI =>	1.113,57
							Quant. =>	10,0000000	Preço Total =>	11.135,70

4.8.3	METAIS E PLÁSTICOS							1.183,68		
4.8.3.1	Código	Banco	Descrição	Tipo	Und	Quant.	Valor Unit	Total		
Composição	86906	SINAPI	TORNEIRA CROMADA DE MESA, 1/2" OU 3/4", PARA LAVATÓRIO, PADRÃO POPULAR - FORNECIMENTO E INSTALAÇÃO. AF_01/2020	Louças e Metais	UN	1,0000000	75,69	75,69		
Composição Auxiliar	88267	SINAPI	ENCANADOR OU BOMBEIRO HIDRÁULICO COM ENCARGOS COMPLEMENTARES	Livro SINAPI: Cálculos e Parâmetros	H	0,0960000	26,19	2,51		
Composição Auxiliar	88316	SINAPI	SERVEnte COM ENCARGOS COMPLEMENTARES	Livro SINAPI: Cálculos e Parâmetros	H	0,0303000	21,32	0,64		
Insuno	00003146	SINAPI	FITA VEDA ROSCA, EM PTFE, ROLO DE 18 MM X 10 M (L X C)	Material	UN	0,0210000	2,00	0,04		
Insuno	00013415	SINAPI	TORNEIRA DE MESA/BANCADA, PARA LAVATORIO, FIXA, METALICA CROMADA, PADRAO POPULAR, 1/2" OU 3/4"	Material	UN	1,0000000	72,50	72,50		
				MO sem LS =>		1,18	LS =>	1,36	MO com LS =>	2,54
				Valor do BDI =>		17,01			Valor com BDI =>	92,70
							Quant. =>	9,0000000	Preço Total =>	834,30

4.8.3.2	Código	Banco	Descrição	Tipo	Und	Quant.	Valor Unit	Total		
Composição	86884	SINAPI	ENGATE FLEXÍVEL EM PLÁSTICO BRANCO, 1/2" X 30CM - FORNECIMENTO E INSTALAÇÃO. AF_01/2020	Louças e Metais	UN	1,0000000	10,49	10,49		
Composição Auxiliar	88267	SINAPI	ENCANADOR OU BOMBEIRO HIDRÁULICO COM ENCARGOS COMPLEMENTARES	Livro SINAPI: Cálculos e Parâmetros	H	0,1525000	26,19	3,99		
Composição Auxiliar	88316	SINAPI	SERVEnte COM ENCARGOS COMPLEMENTARES	Livro SINAPI: Cálculos e Parâmetros	H	0,0481000	21,32	1,02		
Insuno	00003146	SINAPI	FITA VEDA ROSCA, EM PTFE, ROLO DE 18 MM X 10 M (L X C)	Material	UN	0,0210000	2,00	0,04		
Insuno	00006141	SINAPI	ENGATE/RABICHO FLEXIVEL PLASTICO (PVC OU ABS) BRANCO 1/2" X 30 CM	Material	UN	1,0000000	5,44	5,44		
				MO sem LS =>		1,89	LS =>	2,16	MO com LS =>	4,05
				Valor do BDI =>		2,36			Valor com BDI =>	12,85
							Quant. =>	9,0000000	Preço Total =>	115,65

4.8.3.3	Código	Banco	Descrição	Tipo	Und	Quant.	Valor Unit	Total
Composição	86883	SINAPI	SIFÃO DO TIPO FLEXÍVEL EM PVC 1 X 1 1/2 - FORNECIMENTO E INSTALAÇÃO. AF_01/2020	Louças e Metais	UN	1,0000000	11,82	11,82
Composição Auxiliar	88267	SINAPI	ENCANADOR OU BOMBEIRO HIDRÁULICO COM ENCARGOS COMPLEMENTARES	Livro SINAPI: Cálculos e Parâmetros	H	0,0845000	26,19	2,21
Composição Auxiliar	88316	SINAPI	SERVEnte COM ENCARGOS COMPLEMENTARES	Livro SINAPI: Cálculos e Parâmetros	H	0,0266000	21,32	0,56

Insumo	00003146	SINAPI	FITA VEDA ROSCA, EM PTFE, ROLO DE 18 MM X 10 M (L X C)	Material	UN	0,0332000	2,00	0,06	
Insumo	00044945	SINAPI	SIFA / TUBO SINFONADO EXTENSIVEL/SANFONADO, UNIVERSAL/ SIMPLES, ENTRE *50 A 70* CM, DE PLASTICO BRANCO	Material	UN	1,0000000	8,99	8,99	
				MO sem LS =>	1,04	LS =>	1,19	MO com LS =>	2,23
				Valor do BDI =>	2,66			Valor com BDI =>	14,48
						Quant. =>	9,0000000	Preço Total =>	130,32

4.8.3.4	Código	Banco	Descrição	Tipo	Und	Quant.	Valor Unit	Total	
Composição	86879	SINAPI	VÁLVULA EM PLÁSTICO 1" PARA PIA, TANQUE OU LAVATÓRIO, COM OU SEM LADRÃO - FORNECIMENTO E INSTALAÇÃO. AF_01/2020	Louças e Metais	UN	1,0000000	9,38	9,38	
Composição Auxiliar	88267	SINAPI	ENCANADOR OU BOMBEIRO HIDRÁULICO COM ENCARGOS COMPLEMENTARES	Livro SINAPI: Cálculos e Parâmetros	H	0,1232000	26,19	3,22	
Composição Auxiliar	88316	SINAPI	SERVENTE COM ENCARGOS COMPLEMENTARES	Livro SINAPI: Cálculos e Parâmetros	H	0,0388000	21,32	0,82	
Insumo	00003146	SINAPI	FITA VEDA ROSCA, EM PTFE, ROLO DE 18 MM X 10 M (L X C)	Material	UN	0,0332000	2,00	0,06	
Insumo	00006153	SINAPI	VALVULA EM PLASTICO BRANCO PARA TANQUE OU LAVATORIO 1", SEM UNHO E SEM LADRAO	Material	UN	1,0000000	5,28	5,28	
				MO sem LS =>	1,52	LS =>	1,75	MO com LS =>	3,27
				Valor do BDI =>	2,11			Valor com BDI =>	11,49
						Quant. =>	9,0000000	Preço Total =>	103,41

4.9	INSTALAÇÕES								25.757,82
4.9.1	INSTALAÇÕES ELÉTRICAS E ILUMINAÇÃO								8.919,22
4.9.1.1	Código	Banco	Descrição	Tipo	Und	Quant.	Valor Unit	Total	
Composição	9137	ORSE	Caixa de passagem pvc 4"x2", sistema "x", com tampa	Interligações até Quadro Geral - Fios e Cabos	un	1,0000000	23,11	23,11	
Composição Auxiliar	10549	ORSE	Encargos Complementares - Servente	Provisórios	h	0,4000000	3,86	1,54	
Composição Auxiliar	10552	ORSE	Encargos Complementares - Eletricista	Provisórios	h	0,4000000	3,73	1,49	
Insumo	9433	ORSE	Caixa de passagem pvc 4"x2", sistema "x", com tampa	Material	un	1,0000000	6,08	6,08	
Insumo	00002436/SIN	ORSE	Eletricista (horista)	Mão de Obra	h	0,4000000	20,44	8,17	
Insumo	00006111/SIN	ORSE	Servente de obras (horista)	Mão de Obra	h	0,4000000	14,58	5,83	
				MO sem LS =>	6,52	LS =>	7,48	MO com LS =>	14,00
				Valor do BDI =>	5,19			Valor com BDI =>	28,30
						Quant. =>	13,0000000	Preço Total =>	367,90

4.9.1.2	Código	Banco	Descrição	Tipo	Und	Quant.	Valor Unit	Total	
Composição	91943	SINAPI	CAIXA RETANGULAR 4" X 4" MÉDIA (1,30 M DO PISO), PVC, INSTALADA EM PAREDE - FORNECIMENTO E INSTALAÇÃO. AF_03/2023	Instalações Elétricas - Eletrodutos Embutidos, Cabos, Caixas, Tomadas e Interruptores	UN	1,0000000	18,54	18,54	
Composição Auxiliar	88247	SINAPI	AUXILIAR DE ELETRICISTA COM ENCARGOS COMPLEMENTARES	Livro SINAPI: Cálculos e Parâmetros	H	0,3010000	22,63	6,81	
Composição Auxiliar	88264	SINAPI	ELETRICISTA COM ENCARGOS COMPLEMENTARES	Livro SINAPI: Cálculos e Parâmetros	H	0,3010000	27,27	8,20	
Composição Auxiliar	88629	SINAPI	ARGAMASSA TRAÇO 1:3 (EM VOLUME DE CIMENTO E AREIA MÉDIA ÚMIDA), PREPARO MANUAL. AF_08/2019	Argamassas	m³	0,0012000	718,33	0,86	
Insumo	00001873	SINAPI	CAIXA DE PASSAGEM, EM PVC, DE 4" X 4", PARA ELETRODUTO FLEXIVEL CORRUGADO	Material	UN	1,0000000	2,67	2,67	
				MO sem LS =>	5,57	LS =>	6,38	MO com LS =>	11,95
				Valor do BDI =>	4,17			Valor com BDI =>	22,71
						Quant. =>	2,0000000	Preço Total =>	45,42

4.9.1.3	Código	Banco	Descrição	Tipo	Und	Quant.	Valor Unit	Total	
Composição	91977	SINAPI	INTERRUPTOR SIMPLES (6 MÓDULOS), 10A/250V, INCLUINDO SUPORTE E PLACA - FORNECIMENTO E INSTALAÇÃO. AF_03/2023	Instalações Elétricas - Eletrodutos Embutidos, Cabos, Caixas, Tomadas e Interruptores	UN	1,0000000	107,67	107,67	
Composição Auxiliar	91950	SINAPI	SUPORTE PARAFUSADO COM PLACA DE ENCAIXE 4" X 4" MÉDIO (1,30 M DO PISO) PARA PONTO ELÉTRICO - FORNECIMENTO E INSTALAÇÃO. AF_03/2023	Instalações Elétricas - Eletrodutos Embutidos, Cabos, Caixas, Tomadas e Interruptores	UN	1,0000000	15,24	15,24	
Composição Auxiliar	91976	SINAPI	INTERRUPTOR SIMPLES (6 MÓDULOS), 10A/250V, SEM SUPORTE E SEM PLACA - FORNECIMENTO E INSTALAÇÃO. AF_03/2023	Instalações Elétricas - Eletrodutos Embutidos, Cabos, Caixas, Tomadas e Interruptores	UN	1,0000000	92,43	92,43	
				MO sem LS =>	22,62	LS =>	25,93	MO com LS =>	48,55
				Valor do BDI =>	24,19			Valor com BDI =>	131,86
						Quant. =>	2,0000000	Preço Total =>	263,72

4.9.1.4	Código	Banco	Descrição	Tipo	Und	Quant.	Valor Unit	Total	
Composição	91936	SINAPI	CAIXA OCTOGONAL 4" X 4", PVC, INSTALADA EM LAJE - FORNECIMENTO E INSTALAÇÃO. AF_03/2023	Instalações Elétricas - Eletrodutos Embutidos, Cabos, Caixas, Tomadas e Interruptores	UN	1,0000000	14,55	14,55	
Composição Auxiliar	88247	SINAPI	AUXILIAR DE ELETRICISTA COM ENCARGOS COMPLEMENTARES	Livro SINAPI: Cálculos e Parâmetros	H	0,2220000	22,63	5,02	
Composição Auxiliar	88264	SINAPI	ELETRICISTA COM ENCARGOS COMPLEMENTARES	Livro SINAPI: Cálculos e Parâmetros	H	0,2220000	27,27	6,05	
Insumo	00012001	SINAPI	CAIXA OCTOGONAL DE FUNDO MOVEL, EM PVC, DE 4" X 4", PARA ELETRODUTO FLEXIVEL CORRUGADO	Material	UN	1,0000000	3,48	3,48	
				MO sem LS =>	4,05	LS =>	4,64	MO com LS =>	8,69
				Valor do BDI =>	3,27			Valor com BDI =>	17,82
						Quant. =>	46,0000000	Preço Total =>	819,72

4.9.1.5	Código	Banco	Descrição	Tipo	Und	Quant.	Valor Unit	Total
Composição	91939	SINAPI	CAIXA RETANGULAR 4" X 2" ALTA (2,00 M DO PISO), PVC, INSTALADA EM PAREDE - FORNECIMENTO E INSTALAÇÃO. AF_03/2023	Instalações Elétricas - Eletrodutos Embutidos, Cabos, Caixas, Tomadas e Interruptores	UN	1,0000000	29,41	29,41
Composição Auxiliar	88247	SINAPI	AUXILIAR DE ELETRICISTA COM ENCARGOS COMPLEMENTARES	Livro SINAPI: Cálculos e Parâmetros	H	0,5500000	22,63	12,44

Composição Auxiliar	88264	SINAPI	ELETRICISTA COM ENCARGOS COMPLEMENTARES	Livro SINAPI: Cálculos e Parâmetros	H	0,5500000	27,27	14,99	
Composição Auxiliar	88629	SINAPI	ARGAMASSA TRAÇO 1:3 (EM VOLUME DE CIMENTO E AREIA MÉDIA ÚMIDA), PREPARO MANUAL. AF_08/2019	Argamassas	m³	0,0009000	718,33	0,64	
Insumo	00001872	SINAPI	CAIXA DE PASSAGEM, EM PVC, DE 4" X 2", PARA ELETRODUTO FLEXIVEL CORRUGADO	Material	UN	1,0000000	1,34	1,34	
				MO sem LS =>	10,10	LS =>	11,57	MO com LS =>	21,67
				Valor do BDI =>	6,61			Valor com BDI =>	36,02
				Quant. =>	2,0000000	Preço Total =>	72,04		

4.9.1.6	Código	Banco	Descrição	Tipo	Und	Quant.	Valor Unit	Total	
Composição	91925	SINAPI	CABO DE COBRE FLEXIVEL ISOLADO, 1,5 MM², ANTI-CHAMA 0,6/1,0 KV, PARA CIRCUITOS TERMINAIS - FORNECIMENTO E INSTALAÇÃO. AF_03/2023	Instalações Elétricas - Eletrodutos Embutidos, Cabos, Caixas, Tomadas e Interruptores	M	1,0000000	3,94	3,94	
Composição Auxiliar	88247	SINAPI	AUXILIAR DE ELETRICISTA COM ENCARGOS COMPLEMENTARES	Livro SINAPI: Cálculos e Parâmetros	H	0,0230000	22,63	0,52	
Composição Auxiliar	88264	SINAPI	ELETRICISTA COM ENCARGOS COMPLEMENTARES	Livro SINAPI: Cálculos e Parâmetros	H	0,0230000	27,27	0,62	
Insumo	00000993	SINAPI	CABO DE COBRE, FLEXIVEL, CLASSE 4 OU 5, ISOLACAO EM PVC/A, ANTICHAMA BWF-B, COBERTURA PVC-ST1, ANTICHAMA BWF-B, 1 CONDUTOR, 0,6/1 KV, SECAO NOMINAL 1,5 MM2	Material	M	1,2434000	2,23	2,77	
Insumo	00021127	SINAPI	FITA ISOLANTE ADESIVA ANTICHAMA, USO ATE 750 V, EM ROLO DE 19 MM X 5 M	Material	UN	0,0094000	3,29	0,03	
				MO sem LS =>	0,41	LS =>	0,48	MO com LS =>	0,89
				Valor do BDI =>	0,89			Valor com BDI =>	4,83
				Quant. =>	350,5000000	Preço Total =>	1.692,92		

4.9.1.7	Código	Banco	Descrição	Tipo	Und	Quant.	Valor Unit	Total	
Composição	91926	SINAPI	CABO DE COBRE FLEXIVEL ISOLADO, 2,5 MM², ANTI-CHAMA 450/750 V, PARA CIRCUITOS TERMINAIS - FORNECIMENTO E INSTALAÇÃO. AF_03/2023	Instalações Elétricas - Eletrodutos Embutidos, Cabos, Caixas, Tomadas e Interruptores	M	1,0000000	4,72	4,72	
Composição Auxiliar	88247	SINAPI	AUXILIAR DE ELETRICISTA COM ENCARGOS COMPLEMENTARES	Livro SINAPI: Cálculos e Parâmetros	H	0,0290000	22,63	0,65	
Composição Auxiliar	88264	SINAPI	ELETRICISTA COM ENCARGOS COMPLEMENTARES	Livro SINAPI: Cálculos e Parâmetros	H	0,0290000	27,27	0,79	
Insumo	00001014	SINAPI	CABO DE COBRE, FLEXIVEL, CLASSE 4 OU 5, ISOLACAO EM PVC/A, ANTICHAMA BWF-B, 1 CONDUTOR, 450/750 V, SECAO NOMINAL 2,5 MM2	Material	M	1,2434000	2,62	3,25	
Insumo	00021127	SINAPI	FITA ISOLANTE ADESIVA ANTICHAMA, USO ATE 750 V, EM ROLO DE 19 MM X 5 M	Material	UN	0,0094000	3,29	0,03	
				MO sem LS =>	0,53	LS =>	0,60	MO com LS =>	1,13
				Valor do BDI =>	1,06			Valor com BDI =>	5,78
				Quant. =>	178,4000000	Preço Total =>	1.031,15		

4.9.1.8	Código	Banco	Descrição	Tipo	Und	Quant.	Valor Unit	Total	
Composição	91928	SINAPI	CABO DE COBRE FLEXIVEL ISOLADO, 4 MM², ANTI-CHAMA 450/750 V, PARA CIRCUITOS TERMINAIS - FORNECIMENTO E INSTALAÇÃO. AF_03/2023	Instalações Elétricas - Eletrodutos Embutidos, Cabos, Caixas, Tomadas e Interruptores	M	1,0000000	7,37	7,37	
Composição Auxiliar	88247	SINAPI	AUXILIAR DE ELETRICISTA COM ENCARGOS COMPLEMENTARES	Livro SINAPI: Cálculos e Parâmetros	H	0,0390000	22,63	0,88	
Composição Auxiliar	88264	SINAPI	ELETRICISTA COM ENCARGOS COMPLEMENTARES	Livro SINAPI: Cálculos e Parâmetros	H	0,0390000	27,27	1,06	
Insumo	00000981	SINAPI	CABO DE COBRE, FLEXIVEL, CLASSE 4 OU 5, ISOLACAO EM PVC/A, ANTICHAMA BWF-B, 1 CONDUTOR, 450/750 V, SECAO NOMINAL 4 MM2	Material	M	1,2434000	4,35	5,40	
Insumo	00021127	SINAPI	FITA ISOLANTE ADESIVA ANTICHAMA, USO ATE 750 V, EM ROLO DE 19 MM X 5 M	Material	UN	0,0094000	3,29	0,03	
				MO sem LS =>	0,71	LS =>	0,81	MO com LS =>	1,52
				Valor do BDI =>	1,66			Valor com BDI =>	9,03
				Quant. =>	9,6000000	Preço Total =>	86,69		

4.9.1.9	Código	Banco	Descrição	Tipo	Und	Quant.	Valor Unit	Total	
Composição	91992	SINAPI	TOMADA ALTA DE EMBUTIR (1 MÓDULO), 2P+T 10 A, INCLUINDO SUPORTE E PLACA - FORNECIMENTO E INSTALAÇÃO. AF_03/2023	Instalações Elétricas - Eletrodutos Embutidos, Cabos, Caixas, Tomadas e Interruptores	UN	1,0000000	43,19	43,19	
Composição Auxiliar	91946	SINAPI	SUPORTE PARAFUSADO COM PLACA DE ENCAIXE 4" X 2" MÉDIO (1,30 M DO PISO) PARA PONTO ELÉTRICO - FORNECIMENTO E INSTALAÇÃO. AF_03/2023	Instalações Elétricas - Eletrodutos Embutidos, Cabos, Caixas, Tomadas e Interruptores	UN	1,0000000	10,47	10,47	
Composição Auxiliar	91990	SINAPI	TOMADA ALTA DE EMBUTIR (1 MÓDULO), 2P+T 10 A, SEM SUPORTE E SEM PLACA - FORNECIMENTO E INSTALAÇÃO. AF_03/2023	Instalações Elétricas - Eletrodutos Embutidos, Cabos, Caixas, Tomadas e Interruptores	UN	1,0000000	32,72	32,72	
				MO sem LS =>	11,67	LS =>	13,37	MO com LS =>	25,04
				Valor do BDI =>	9,70			Valor com BDI =>	52,89
				Quant. =>	4,0000000	Preço Total =>	211,56		

4.9.1.10	Código	Banco	Descrição	Tipo	Und	Quant.	Valor Unit	Total	
Composição	92000	SINAPI	TOMADA BAIXA DE EMBUTIR (1 MÓDULO), 2P+T 10 A, INCLUINDO SUPORTE E PLACA - FORNECIMENTO E INSTALAÇÃO. AF_03/2023	Instalações Elétricas - Eletrodutos Embutidos, Cabos, Caixas, Tomadas e Interruptores	UN	1,0000000	29,76	29,76	
Composição Auxiliar	91946	SINAPI	SUPORTE PARAFUSADO COM PLACA DE ENCAIXE 4" X 2" MÉDIO (1,30 M DO PISO) PARA PONTO ELÉTRICO - FORNECIMENTO E INSTALAÇÃO. AF_03/2023	Instalações Elétricas - Eletrodutos Embutidos, Cabos, Caixas, Tomadas e Interruptores	UN	1,0000000	10,47	10,47	
Composição Auxiliar	91998	SINAPI	TOMADA BAIXA DE EMBUTIR (1 MÓDULO), 2P+T 10 A, SEM SUPORTE E SEM PLACA - FORNECIMENTO E INSTALAÇÃO. AF_03/2023	Instalações Elétricas - Eletrodutos Embutidos, Cabos, Caixas, Tomadas e Interruptores	UN	1,0000000	19,29	19,29	
				MO sem LS =>	6,75	LS =>	7,74	MO com LS =>	14,49
				Valor do BDI =>	6,69			Valor com BDI =>	36,45
				Quant. =>	9,0000000	Preço Total =>	328,05		

4.9.1.11	Código	Banco	Descrição	Tipo	Und	Quant.	Valor Unit	Total
Composição	93653	SINAPI	DISJUNTOR MONOPOLAR TIPO DIN, CORRENTE NOMINAL DE 10A - FORNECIMENTO E INSTALAÇÃO. AF_10/2020	Instalações Elétricas - Quadros, Cabos, Disjuntores, Contatores e	UN	1,0000000	10,65	10,65

Composição Auxiliar	88247	SINAPI	AUXILIAR DE ELETRICISTA COM ENCARGOS COMPLEMENTARES	Livro SINAPI: Cálculos e Parâmetros	H	0,0354280	22,63	0,80		
Composição Auxiliar	88264	SINAPI	ELETRICISTA COM ENCARGOS COMPLEMENTARES	Livro SINAPI: Cálculos e Parâmetros	H	0,0354280	27,27	0,96		
Insumo	00001570	SINAPI	TERMINAL A COMPRESSAO EM COBRE ESTANHADO PARA CABO 2,5 MM2, 1 FURO E 1 COMPRESSAO, PARA PARAFUSO DE FIXACAO M5	Material	UN	1,0000000	1,02	1,02		
Insumo	00034653	SINAPI	DISJUNTOR TERMOMAGNETICO PARA TRILHO DIN (IEC), MONOPOLAR, 6 - 32 A	Material	UN	1,0000000	7,87	7,87		
				MO sem LS =>		0,64	LS =>	0,74	MO com LS =>	1,38
				Valor do BDI =>		2,39			Valor com BDI =>	13,04
				Quant. =>		13,0000000	Preço Total =>			169,52

4.9.1.12	Código	Banco	Descrição	Tipo	Und	Quant.	Valor Unit	Total		
Composição	93654	SINAPI	DISJUNTOR MONOPOLAR TIPO DIN, CORRENTE NOMINAL DE 16A - FORNECIMENTO E INSTALAÇÃO. AF_07/2025	Instalações Elétricas - Quadros, Cabos, Disjuntores, Contatores e	UN	1,0000000	10,65	10,65		
Composição Auxiliar	88247	SINAPI	AUXILIAR DE ELETRICISTA COM ENCARGOS COMPLEMENTARES	Livro SINAPI: Cálculos e Parâmetros	H	0,0354280	22,63	0,80		
Composição Auxiliar	88264	SINAPI	ELETRICISTA COM ENCARGOS COMPLEMENTARES	Livro SINAPI: Cálculos e Parâmetros	H	0,0354280	27,27	0,96		
Insumo	00001570	SINAPI	TERMINAL A COMPRESSAO EM COBRE ESTANHADO PARA CABO 2,5 MM2, 1 FURO E 1 COMPRESSAO, PARA PARAFUSO DE FIXACAO M5	Material	UN	1,0000000	1,02	1,02		
Insumo	00034653	SINAPI	DISJUNTOR TERMOMAGNETICO PARA TRILHO DIN (IEC), MONOPOLAR, 6 - 32 A	Material	UN	1,0000000	7,87	7,87		
				MO sem LS =>		0,64	LS =>	0,74	MO com LS =>	1,38
				Valor do BDI =>		2,39			Valor com BDI =>	13,04
				Quant. =>		1,0000000	Preço Total =>			13,04

4.9.1.13	Código	Banco	Descrição	Tipo	Und	Quant.	Valor Unit	Total		
Composição	93655	SINAPI	DISJUNTOR MONOPOLAR TIPO DIN, CORRENTE NOMINAL DE 20A - FORNECIMENTO E INSTALAÇÃO. AF_07/2025	Instalações Elétricas - Quadros, Cabos, Disjuntores, Contatores e	UN	1,0000000	11,52	11,52		
Composição Auxiliar	88247	SINAPI	AUXILIAR DE ELETRICISTA COM ENCARGOS COMPLEMENTARES	Livro SINAPI: Cálculos e Parâmetros	H	0,0468430	22,63	1,06		
Composição Auxiliar	88264	SINAPI	ELETRICISTA COM ENCARGOS COMPLEMENTARES	Livro SINAPI: Cálculos e Parâmetros	H	0,0468430	27,27	1,27		
Insumo	00001571	SINAPI	TERMINAL A COMPRESSAO EM COBRE ESTANHADO PARA CABO 4 MM2, 1 FURO E 1 COMPRESSAO, PARA PARAFUSO DE FIXACAO M5	Material	UN	1,0000000	1,32	1,32		
Insumo	00034653	SINAPI	DISJUNTOR TERMOMAGNETICO PARA TRILHO DIN (IEC), MONOPOLAR, 6 - 32 A	Material	UN	1,0000000	7,87	7,87		
				MO sem LS =>		0,85	LS =>	0,97	MO com LS =>	1,82
				Valor do BDI =>		2,59			Valor com BDI =>	14,11
				Quant. =>		1,0000000	Preço Total =>			14,11

4.9.1.14	Código	Banco	Descrição	Tipo	Und	Quant.	Valor Unit	Total		
Insumo	00039472	SINAPI	DISPOSITIVO DPS CLASSE II, 1 POLO, TENSÃO MÁXIMA DE 275 V, CORRENTE MÁXIMA DE "90" KA (TIPO AC)	Material	UN	1,0000000	157,53	157,53		
				MO sem LS =>		0,00	LS =>	0,00	MO com LS =>	0,00
				Valor do BDI =>		35,40			Valor com BDI =>	192,93
				Quant. =>		2,0000000	Preço Total =>			385,86

4.9.1.15	Código	Banco	Descrição	Tipo	Und	Quant.	Valor Unit	Total		
Composição	061610	SBC	INTERRUPTOR DIFERENCIAL RESIDUAL DR-25A	INSTALACOES ELETRICAS - ELETRODUTOS	UN	1,0000000	162,93	162,93		
Insumo	044551	SBC	DISJUNTOR - DISPOSITIVO DIF.RESIDUAL DR 2 POLOS 25A SDR22530 STECK	Material	UN	1,0000000	114,12	114,12		
Insumo	099250	SBC	ELETRICISTA	Mão de Obra	H	1,1780000	20,19	23,78		
Insumo	099806	SBC	AJUDANTE DE ELETRICISTA	Mão de Obra	H	1,3740000	18,22	25,03		
				MO sem LS =>		22,75	LS =>	26,06	MO com LS =>	48,81
				Valor do BDI =>		36,61			Valor com BDI =>	199,54
				Quant. =>		1,0000000	Preço Total =>			199,54

4.9.1.16	Código	Banco	Descrição	Tipo	Und	Quant.	Valor Unit	Total		
Composição	91854	SINAPI	ELETRODUTO FLEXÍVEL CORRUGADO, PVC, DN 25 MM (3/4"), PARA CIRCUITOS TERMINAIS, INSTALADO EM PAREDE - FORNECIMENTO E INSTALAÇÃO. AF_03/2023	Instalações Elétricas - Eletrodutos Embutidos, Cabos, Caixas, Tomadas e Interruptores	M	1,0000000	9,55	9,55		
Composição Auxiliar	88247	SINAPI	AUXILIAR DE ELETRICISTA COM ENCARGOS COMPLEMENTARES	Livro SINAPI: Cálculos e Parâmetros	H	0,1340000	22,63	3,03		
Composição Auxiliar	88264	SINAPI	ELETRICISTA COM ENCARGOS COMPLEMENTARES	Livro SINAPI: Cálculos e Parâmetros	H	0,1340000	27,27	3,65		
Insumo	00002688	SINAPI	ELETRODUTO PVC FLEXIVEL CORRUGADO, COR AMARELA, DE 25 MM	Material	M	1,0170000	2,83	2,87		
				MO sem LS =>		2,44	LS =>	2,80	MO com LS =>	5,24
				Valor do BDI =>		2,15			Valor com BDI =>	11,70
				Quant. =>		225,5000000	Preço Total =>			2.638,35

4.9.1.17	Código	Banco	Descrição	Tipo	Und	Quant.	Valor Unit	Total		
Composição	91856	SINAPI	ELETRODUTO FLEXÍVEL CORRUGADO, PVC, DN 32 MM (1"), PARA CIRCUITOS TERMINAIS, INSTALADO EM PAREDE - FORNECIMENTO E INSTALAÇÃO. AF_03/2023	Instalações Elétricas - Eletrodutos Embutidos, Cabos, Caixas, Tomadas e Interruptores	M	1,0000000	12,36	12,36		
Composição Auxiliar	88247	SINAPI	AUXILIAR DE ELETRICISTA COM ENCARGOS COMPLEMENTARES	Livro SINAPI: Cálculos e Parâmetros	H	0,1490000	22,63	3,37		
Composição Auxiliar	88264	SINAPI	ELETRICISTA COM ENCARGOS COMPLEMENTARES	Livro SINAPI: Cálculos e Parâmetros	H	0,1490000	27,27	4,06		
Insumo	00002690	SINAPI	ELETRODUTO PVC FLEXIVEL CORRUGADO, COR AMARELA, DE 32 MM	Material	M	1,0170000	4,85	4,93		
				MO sem LS =>		2,72	LS =>	3,11	MO com LS =>	5,83
				Valor do BDI =>		2,78			Valor com BDI =>	15,14
				Quant. =>		15,9000000	Preço Total =>			240,73

4.9.1.18	Código	Banco	Descrição	Tipo	Und	Quant.	Valor Unit	Total		
Composição	12222	ORSE	Quadro de distribuição de embutir, em chapa de aço, para até 08 disjuntores, com barramento, padrão DIN, exclusive disjuntores	Conversão InfoWOrca	un	1,0000000	146,62	146,62		
Composição Auxiliar	10549	ORSE	Encargos Complementares - Servente	Provisórios	h	0,6000000	3,86	2,31		
Composição Auxiliar	10550	ORSE	Encargos Complementares - Pedreiro	Provisórios	h	0,4000000	3,73	1,49		
Composição Auxiliar	10552	ORSE	Encargos Complementares - Eletricista	Provisórios	h	1,6000000	3,73	5,96		
Composição Auxiliar	87296	SINAPI	ARGAMASSA TRAÇO 1:3:12 (EM VOLUME DE CIMENTO, CAL E AREIA MÉDIA ÚMIDA) PARA EMBOÇO/MASSA ÚNICA/ASSENTAMENTO DE ALVENARIA DE VEDAÇÃO, PREPARO MECÂNICO COM BETONEIRA 600 L. AF_08/2019	Argamassas	m³	0,0040000	573,75	2,29		
Insumo	10386	ORSE	Quadro de distribuição de embutir em chapa de aço, p/até 08 disjuntores c/barramento, padrão DIN, Cemar ou similar	Material	un	1,0000000	84,96	84,96		
Insumo		ORSE	Eletricista (horista)	Mão de Obra	h	1,6000000	20,44	32,70		
Insumo	00002436/SIN	ORSE	Pedreiro (horista)	Mão de Obra	h	0,4000000	20,44	8,17		
Insumo	00004750/SIN	ORSE	Servente de obras (horista)	Mão de Obra	h	0,6000000	14,58	8,74		
	00006111/SIN									
				MO sem LS =>		23,22	LS =>	26,61	MO com LS =>	49,83
				Valor do BDI =>		32,95			Valor com BDI =>	179,57
						Quant. =>	1,0000000	Preço Total =>		179,57

4.9.1.20	Código	Banco	Descrição	Tipo	Und	Quant.	Valor Unit	Total		
Composição	101876	SINAPI	QUADRO DE DISTRIBUIÇÃO DE ENERGIA EM PVC, DE EMBUTIR, SEM BARRAMENTO, PARA 6 DISJUNTORES - FORNECIMENTO E INSTALAÇÃO. AF_07/2025	Instalações Elétricas - Quadros, Cabos, Disjuntores, Contatores e Barramentos Blindados	UN	1,0000000	130,10	130,10		
Composição Auxiliar	87367	SINAPI	ARGAMASSA TRAÇO 1:1:6 (EM VOLUME DE CIMENTO, CAL E AREIA MÉDIA ÚMIDA) PARA EMBOÇO/MASSA ÚNICA/ASSENTAMENTO DE ALVENARIA DE VEDAÇÃO, PREPARO MANUAL. AF_08/2019	Argamassas	m³	0,0044000	748,10	3,29		
Composição Auxiliar	88247	SINAPI	AUXILIAR DE ELETRICISTA COM ENCARGOS COMPLEMENTARES	Livro SINAPI: Cálculos e Parâmetros	H	0,8550000	22,63	19,34		
Composição Auxiliar	88264	SINAPI	ELETRICISTA COM ENCARGOS COMPLEMENTARES	Livro SINAPI: Cálculos e Parâmetros	H	0,8550000	27,27	23,31		
Insumo	00039795	SINAPI	QUADRO DE DISTRIBUICAO, SEM BARRAMENTO, EM PVC, DE EMBUTIR, PARA 6 DISJUNTORES NEMA OU 8 DISJUNTORES DIN	Material	UN	1,0000000	84,16	84,16		
				MO sem LS =>		15,98	LS =>	18,32	MO com LS =>	34,30
				Valor do BDI =>		29,23			Valor com BDI =>	159,33
						Quant. =>	1,0000000	Preço Total =>		159,33

4.9.2	INSTALAÇÕES HIDRÁULICAS							8.765,69		
4.9.2.1	Código	Banco	Descrição	Tipo	Und	Quant.	Valor Unit	Total		
Composição	102609	SINAPI	CAIXA D'ÁGUA EM POLIETILENO, 2000 LITROS - FORNECIMENTO E INSTALAÇÃO. AF_06/2021	Caixas de Água para Edificações	UN	1,0000000	1.243,41	1.243,41		
Composição Auxiliar	88248	SINAPI	AUXILIAR DE ENCANADOR OU BOMBEIRO HIDRÁULICO COM ENCARGOS COMPLEMENTARES	Livro SINAPI: Cálculos e Parâmetros	H	0,2686000	21,62	5,80		
Composição Auxiliar	88267	SINAPI	ENCANADOR OU BOMBEIRO HIDRÁULICO COM ENCARGOS COMPLEMENTARES	Livro SINAPI: Cálculos e Parâmetros	H	0,2686000	26,19	7,03		
Insumo	00034640	SINAPI	CAIXA D'AGUA / RESERVATORIO EM POLIETILENO, 2000 LITROS, COM TAMPA	Material	UN	1,0000000	1.230,58	1.230,58		
				MO sem LS =>		4,81	LS =>	5,52	MO com LS =>	10,33
				Valor do BDI =>		279,39			Valor com BDI =>	1.522,80
						Quant. =>	1,0000000	Preço Total =>		1.522,80

4.9.2.2	Código	Banco	Descrição	Tipo	Und	Quant.	Valor Unit	Total		
Composição	94650	SINAPI	TUBO, PVC, SOLDÁVEL, DE 40MM, INSTALADO EM RESERVAÇÃO PREDIAL DE ÁGUA - FORNECIMENTO E INSTALAÇÃO. AF_04/2024	Instalações Hidráulicas - Reservação e Bombas de Recalque	M	1,0000000	19,40	19,40		
Composição Auxiliar	88248	SINAPI	AUXILIAR DE ENCANADOR OU BOMBEIRO HIDRÁULICO COM ENCARGOS COMPLEMENTARES	Livro SINAPI: Cálculos e Parâmetros	H	0,0809000	21,62	1,74		
Composição Auxiliar	88267	SINAPI	ENCANADOR OU BOMBEIRO HIDRÁULICO COM ENCARGOS COMPLEMENTARES	Livro SINAPI: Cálculos e Parâmetros	H	0,0809000	26,19	2,11		
Insumo	00009874	SINAPI	TUBO PVC, SOLDÁVEL, DE 40 MM, AGUA FRIA (NBR-5648)	Material	M	1,0493000	14,81	15,54		
Insumo	00038383	SINAPI	LIXA D'AGUA EM FOLHA, COR PRETA, GRAO 100	Material	UN	0,0090000	1,80	0,01		
				MO sem LS =>		1,45	LS =>	1,66	MO com LS =>	3,11
				Valor do BDI =>		4,36			Valor com BDI =>	23,76
						Quant. =>	27,1200000	Preço Total =>		644,37

4.9.2.3	Código	Banco	Descrição	Tipo	Und	Quant.	Valor Unit	Total		
Composição	89357	SINAPI	TUBO, PVC, SOLDÁVEL, DE 32MM, INSTALADO EM RAMAL OU SUB-RAMAL DE ÁGUA - FORNECIMENTO E INSTALAÇÃO. AF_06/2022	Instalações Prediais de Água Fria em PVC	M	1,0000000	31,73	31,73		
Composição Auxiliar	88248	SINAPI	AUXILIAR DE ENCANADOR OU BOMBEIRO HIDRÁULICO COM ENCARGOS COMPLEMENTARES	Livro SINAPI: Cálculos e Parâmetros	H	0,4530000	21,62	9,79		
Composição Auxiliar	88267	SINAPI	ENCANADOR OU BOMBEIRO HIDRÁULICO COM ENCARGOS COMPLEMENTARES	Livro SINAPI: Cálculos e Parâmetros	H	0,4530000	26,19	11,86		
Insumo	00009869	SINAPI	TUBO PVC, SOLDÁVEL, DE 32 MM, AGUA FRIA (NBR-5648)	Material	M	1,0493000	9,43	9,89		
Insumo	00038383	SINAPI	LIXA D'AGUA EM FOLHA, COR PRETA, GRAO 100	Material	UN	0,1056000	1,80	0,19		
				MO sem LS =>		8,11	LS =>	9,30	MO com LS =>	17,41
				Valor do BDI =>		7,13			Valor com BDI =>	38,86
						Quant. =>	66,1300000	Preço Total =>		2.569,81

4.9.2.4	Código	Banco	Descrição	Tipo	Und	Quant.	Valor Unit	Total
Composição	89356	SINAPI	TUBO, PVC, SOLDÁVEL, DE 25MM, INSTALADO EM RAMAL OU SUB-RAMAL DE ÁGUA - FORNECIMENTO E INSTALAÇÃO. AF_06/2022	Instalações Prediais de Água Fria em PVC	M	1,0000000	22,89	22,89

Composição Auxiliar	88248	SINAPI	AUXILIAR DE ENCANADOR OU BOMBEIRO HIDRÁULICO COM ENCARGOS COMPLEMENTARES	Livro SINAPI: Cálculos e Parâmetros	H	0,3800000	21,62	8,21	
Composição Auxiliar	88267	SINAPI	ENCANADOR OU BOMBEIRO HIDRÁULICO COM ENCARGOS COMPLEMENTARES	Livro SINAPI: Cálculos e Parâmetros	H	0,3800000	26,19	9,95	
Insumo	00009868	SINAPI	TUBO PVC, SOLDÁVEL, DE 25 MM, AGUA FRIA (NBR-5648)	Material	M	1,0493000	4,37	4,58	
Insumo	00038383	SINAPI	LIXA D'AGUA EM FOLHA, COR PRETA, GRAO 100	Material	UN	0,0886000	1,80	0,15	
				MO sem LS =>	6,81	LS =>	7,80	MO com LS =>	14,61
				Valor do BDI =>	5,14			Valor com BDI =>	28,03
						Quant. =>	35,4000000	Preço Total =>	992,26

4.9.2.5	Código	Banco	Descrição	Tipo	Und	Quant.	Valor Unit	Total	
Composição	89355	SINAPI	TUBO, PVC, SOLDÁVEL, DE 20MM, INSTALADO EM RAMAL OU SUB-RAMAL DE ÁGUA - FORNECIMENTO E INSTALAÇÃO. AF_06/2022	Instalações Prediais de Água Fria em PVC	M	1,0000000	19,85	19,85	
Composição Auxiliar	88248	SINAPI	AUXILIAR DE ENCANADOR OU BOMBEIRO HIDRÁULICO COM ENCARGOS COMPLEMENTARES	Livro SINAPI: Cálculos e Parâmetros	H	0,3279000	21,62	7,08	
Composição Auxiliar	88267	SINAPI	ENCANADOR OU BOMBEIRO HIDRÁULICO COM ENCARGOS COMPLEMENTARES	Livro SINAPI: Cálculos e Parâmetros	H	0,3279000	26,19	8,58	
Insumo	00009867	SINAPI	TUBO PVC, SOLDÁVEL, DE 20 MM, AGUA FRIA (NBR-5648)	Material	M	1,0493000	3,87	4,06	
Insumo	00038383	SINAPI	LIXA D'AGUA EM FOLHA, COR PRETA, GRAO 100	Material	UN	0,0765000	1,80	0,13	
				MO sem LS =>	5,87	LS =>	6,73	MO com LS =>	12,60
				Valor do BDI =>	4,46			Valor com BDI =>	24,31
						Quant. =>	4,3100000	Preço Total =>	104,78

4.9.2.6	Código	Banco	Descrição	Tipo	Und	Quant.	Valor Unit	Total	
Composição	94496	SINAPI	REGISTRO DE GAVETA BRUTO, LATÃO, ROSCÁVEL, 1 1/4" - FORNECIMENTO E INSTALAÇÃO. AF_08/2021	Válvulas e Registros para Sistemas Prediais	UN	1,0000000	88,69	88,69	
Composição Auxiliar	88248	SINAPI	AUXILIAR DE ENCANADOR OU BOMBEIRO HIDRÁULICO COM ENCARGOS COMPLEMENTARES	Livro SINAPI: Cálculos e Parâmetros	H	0,2021000	21,62	4,36	
Composição Auxiliar	88267	SINAPI	ENCANADOR OU BOMBEIRO HIDRÁULICO COM ENCARGOS COMPLEMENTARES	Livro SINAPI: Cálculos e Parâmetros	H	0,2021000	26,19	5,29	
Insumo	00003148	SINAPI	FITA VEDA ROSCA, EM PTFE, ROLO DE 18 MM X 50 M (L X C)	Material	UN	0,0168000	7,37	0,12	
Insumo	00006017	SINAPI	REGISTRO GAVETA BRUTO EM LATAO FORJADO, BITOLA 1 1/4"	Material	UN	1,0000000	78,92	78,92	
				MO sem LS =>	3,62	LS =>	4,14	MO com LS =>	7,76
				Valor do BDI =>	19,93			Valor com BDI =>	108,62
						Quant. =>	8,0000000	Preço Total =>	868,96

4.9.2.7	Código	Banco	Descrição	Tipo	Und	Quant.	Valor Unit	Total	
Composição	103038	SINAPI	REGISTRO DE ESFERA, PVC, ROSCÁVEL, COM VOLANTE, 1 1/4" - FORNECIMENTO E INSTALAÇÃO. AF_08/2021	Válvulas e Registros para Sistemas Prediais	UN	1,0000000	46,33	46,33	
Composição Auxiliar	88248	SINAPI	AUXILIAR DE ENCANADOR OU BOMBEIRO HIDRÁULICO COM ENCARGOS COMPLEMENTARES	Livro SINAPI: Cálculos e Parâmetros	H	0,2021000	21,62	4,36	
Composição Auxiliar	88267	SINAPI	ENCANADOR OU BOMBEIRO HIDRÁULICO COM ENCARGOS COMPLEMENTARES	Livro SINAPI: Cálculos e Parâmetros	H	0,2021000	26,19	5,29	
Insumo	00003148	SINAPI	FITA VEDA ROSCA, EM PTFE, ROLO DE 18 MM X 50 M (L X C)	Material	UN	0,0168000	7,37	0,12	
Insumo	00011669	SINAPI	REGISTRO DE ESFERA, PVC, COM VOLANTE, VS, ROSCAVEL, DN 1 1/4", COM CORPO DIVIDIDO	Material	UN	1,0000000	36,56	36,56	
				MO sem LS =>	3,62	LS =>	4,14	MO com LS =>	7,76
				Valor do BDI =>	10,41			Valor com BDI =>	56,74
						Quant. =>	2,0000000	Preço Total =>	113,48

4.9.2.8	Código	Banco	Descrição	Tipo	Und	Quant.	Valor Unit	Total	
Composição	94796	SINAPI	TORNEIRA DE BOIA PARA CAIXA D'ÁGUA, ROSCÁVEL, 3/4" - FORNECIMENTO E INSTALAÇÃO. AF_08/2021	Válvulas e Registros para Sistemas Prediais	UN	1,0000000	46,34	46,34	
Composição Auxiliar	88248	SINAPI	AUXILIAR DE ENCANADOR OU BOMBEIRO HIDRÁULICO COM ENCARGOS COMPLEMENTARES	Livro SINAPI: Cálculos e Parâmetros	H	0,1904000	21,62	4,11	
Composição Auxiliar	88267	SINAPI	ENCANADOR OU BOMBEIRO HIDRÁULICO COM ENCARGOS COMPLEMENTARES	Livro SINAPI: Cálculos e Parâmetros	H	0,1904000	26,19	4,98	
Insumo	00003148	SINAPI	FITA VEDA ROSCA, EM PTFE, ROLO DE 18 MM X 50 M (L X C)	Material	UN	0,0053000	7,37	0,03	
Insumo	00011830	SINAPI	TORNEIRA DE BOIA CONVENCIONAL PARA CAIXA D'AGUA, AGUA FRIA, 3/4", COM HASTE E TORNEIRA METALICOS E BALAO PLASTICO	Material	UN	1,0000000	37,22	37,22	
				MO sem LS =>	3,41	LS =>	3,90	MO com LS =>	7,31
				Valor do BDI =>	10,41			Valor com BDI =>	56,75
						Quant. =>	1,0000000	Preço Total =>	56,75

4.9.2.9	Código	Banco	Descrição	Tipo	Und	Quant.	Valor Unit	Total	
Composição	94705	SINAPI	ADAPTADOR COM FLANGE E ANEL DE VEDAÇÃO, PVC, SOLDÁVEL, DN 40 MM X 1 1/4", INSTALADO EM RESERVAÇÃO PREDIAL DE ÁGUA - FORNECIMENTO E INSTALAÇÃO. AF_04/2024	Instalações Hidráulicas - Reservação e Bombas de Recalque	UN	1,0000000	36,71	36,71	
Composição Auxiliar	88248	SINAPI	AUXILIAR DE ENCANADOR OU BOMBEIRO HIDRÁULICO COM ENCARGOS COMPLEMENTARES	Livro SINAPI: Cálculos e Parâmetros	H	0,1418000	21,62	3,06	
Composição Auxiliar	88267	SINAPI	ENCANADOR OU BOMBEIRO HIDRÁULICO COM ENCARGOS COMPLEMENTARES	Livro SINAPI: Cálculos e Parâmetros	H	0,1418000	26,19	3,71	
Insumo	00000098	SINAPI	ADAPTADOR PVC SOLDÁVEL, COM FLANGE E ANEL DE VEDACAO, 40 MM X 1 1/4", PARA CAIXA D'AGUA	Material	UN	1,0000000	29,20	29,20	
Insumo	00000122	SINAPI	ADESIVO PLASTICO PARA PVC, FRASCO COM *850* GR	Material	UN	0,0059000	53,70	0,31	
Insumo	00020083	SINAPI	SOLUCAO PREPARADORA / LIMPADORA PARA PVC, FRASCO COM 1000 CM3	Material	UN	0,0070000	60,84	0,42	
Insumo	00038383	SINAPI	LIXA D'AGUA EM FOLHA, COR PRETA, GRAO 100	Material	UN	0,0056000	1,80	0,01	
				MO sem LS =>	2,54	LS =>	2,91	MO com LS =>	5,45
				Valor do BDI =>	8,25			Valor com BDI =>	44,96

Quant. => 1,0000000 Preço Total => 44,96

4.9.2.10	Código	Banco	Descrição	Tipo	Und	Quant.	Valor Unit	Total		
Composição	89364	SINAPI	CURVA 90 GRAUS, PVC, SOLDÁVEL, DN 25MM, INSTALADO EM RAMAL OU SUB-RAMAL DE ÁGUA - FORNECIMENTO E INSTALAÇÃO. AF_06/2022	Instalações Prediais de Água Fria em PVC	UN	1,0000000	11,32	11,32		
Composição Auxiliar	88248	SINAPI	AUXILIAR DE ENCANADOR OU BOMBEIRO HIDRÁULICO COM ENCARGOS COMPLEMENTARES	Livro SINAPI: Cálculos e Parâmetros	H	0,1520000	21,62	3,28		
Composição Auxiliar	88267	SINAPI	ENCANADOR OU BOMBEIRO HIDRÁULICO COM ENCARGOS COMPLEMENTARES	Livro SINAPI: Cálculos e Parâmetros	H	0,1520000	26,19	3,98		
Insumo	0000122	SINAPI	ADESIVO PLASTICO PARA PVC, FRASCO COM *850* GR	Material	UN	0,0071000	53,70	0,38		
Insumo	00001956	SINAPI	CURVA DE PVC 90 GRAUS, SOLDAVEL, 25 MM, COR MARROM, PARA AGUA FRIA PREDIAL	Material	UN	1,0000000	3,14	3,14		
Insumo	00020083	SINAPI	SOLUCAO PREPARADORA / LIMPADORA PARA PVC, FRASCO COM 1000 CM3	Material	UN	0,0080000	60,84	0,48		
Insumo	00038383	SINAPI	LIXA D'AGUA EM FOLHA, COR PRETA, GRAO 100	Material	UN	0,0338000	1,80	0,06		
				MO sem LS =>		2,72	LS =>	3,12	MO com LS =>	5,84
				Valor do BDI =>		2,54			Valor com BDI =>	13,86
						Quant. =>	12,0000000	Preço Total =>	166,32	

4.9.2.11	Código	Banco	Descrição	Tipo	Und	Quant.	Valor Unit	Total		
Composição	89415	SINAPI	CURVA 90 GRAUS, PVC, SOLDÁVEL, DN 32MM, INSTALADO EM RAMAL DE DISTRIBUIÇÃO DE ÁGUA - FORNECIMENTO E INSTALAÇÃO. AF_06/2022	Instalações Prediais de Água Fria em PVC	UN	1,0000000	15,75	15,75		
Composição Auxiliar	88248	SINAPI	AUXILIAR DE ENCANADOR OU BOMBEIRO HIDRÁULICO COM ENCARGOS COMPLEMENTARES	Livro SINAPI: Cálculos e Parâmetros	H	0,1621000	21,62	3,50		
Composição Auxiliar	88267	SINAPI	ENCANADOR OU BOMBEIRO HIDRÁULICO COM ENCARGOS COMPLEMENTARES	Livro SINAPI: Cálculos e Parâmetros	H	0,1621000	26,19	4,24		
Insumo	0000122	SINAPI	ADESIVO PLASTICO PARA PVC, FRASCO COM *850* GR	Material	UN	0,0094000	53,70	0,50		
Insumo	00001957	SINAPI	CURVA DE PVC 90 GRAUS, SOLDAVEL, 32 MM, COR MARROM, PARA AGUA FRIA PREDIAL	Material	UN	1,0000000	6,79	6,79		
Insumo	00020083	SINAPI	SOLUCAO PREPARADORA / LIMPADORA PARA PVC, FRASCO COM 1000 CM3	Material	UN	0,0110000	60,84	0,66		
Insumo	00038383	SINAPI	LIXA D'AGUA EM FOLHA, COR PRETA, GRAO 100	Material	UN	0,0360000	1,80	0,06		
				MO sem LS =>		2,90	LS =>	3,32	MO com LS =>	6,22
				Valor do BDI =>		3,54			Valor com BDI =>	19,29
						Quant. =>	10,0000000	Preço Total =>	192,90	

4.9.2.12	Código	Banco	Descrição	Tipo	Und	Quant.	Valor Unit	Total		
Composição	94677	SINAPI	CURVA 90 GRAUS, PVC, SOLDÁVEL, DN 40 MM, INSTALADO EM RESERVAÇÃO PREDIAL DE ÁGUA - FORNECIMENTO E INSTALAÇÃO. AF_04/2024	Instalações Hidráulicas - Reservação e Bombas de Recalque	UN	1,0000000	18,95	18,95		
Composição Auxiliar	88248	SINAPI	AUXILIAR DE ENCANADOR OU BOMBEIRO HIDRÁULICO COM ENCARGOS COMPLEMENTARES	Livro SINAPI: Cálculos e Parâmetros	H	0,1005000	21,62	2,17		
Composição Auxiliar	88267	SINAPI	ENCANADOR OU BOMBEIRO HIDRÁULICO COM ENCARGOS COMPLEMENTARES	Livro SINAPI: Cálculos e Parâmetros	H	0,1005000	26,19	2,63		
Insumo	0000122	SINAPI	ADESIVO PLASTICO PARA PVC, FRASCO COM *850* GR	Material	UN	0,0118000	53,70	0,63		
Insumo	00001958	SINAPI	CURVA DE PVC 90 GRAUS, SOLDAVEL, 40 MM, COR MARROM, PARA AGUA FRIA PREDIAL	Material	UN	1,0000000	12,65	12,65		
Insumo	00020083	SINAPI	SOLUCAO PREPARADORA / LIMPADORA PARA PVC, FRASCO COM 1000 CM3	Material	UN	0,0140000	60,84	0,85		
Insumo	00038383	SINAPI	LIXA D'AGUA EM FOLHA, COR PRETA, GRAO 100	Material	UN	0,0112000	1,80	0,02		
				MO sem LS =>		1,80	LS =>	2,06	MO com LS =>	3,86
				Valor do BDI =>		4,26			Valor com BDI =>	23,21
						Quant. =>	3,0000000	Preço Total =>	69,63	

4.9.2.13	Código	Banco	Descrição	Tipo	Und	Quant.	Valor Unit	Total		
Composição	103952	SINAPI	BUCHA DE REDUÇÃO, CURTA, PVC, SOLDÁVEL, DN 25 X 20 MM, INSTALADO EM RAMAL DE DISTRIBUIÇÃO DE ÁGUA - FORNECIMENTO E INSTALAÇÃO. AF_06/2022	Instalações Prediais de Água Fria em PVC	UN	1,0000000	5,43	5,43		
Composição Auxiliar	88248	SINAPI	AUXILIAR DE ENCANADOR OU BOMBEIRO HIDRÁULICO COM ENCARGOS COMPLEMENTARES	Livro SINAPI: Cálculos e Parâmetros	H	0,0844000	21,62	1,82		
Composição Auxiliar	88267	SINAPI	ENCANADOR OU BOMBEIRO HIDRÁULICO COM ENCARGOS COMPLEMENTARES	Livro SINAPI: Cálculos e Parâmetros	H	0,0844000	26,19	2,21		
Insumo	0000122	SINAPI	ADESIVO PLASTICO PARA PVC, FRASCO COM *850* GR	Material	UN	0,0059000	53,70	0,31		
Insumo	0000828	SINAPI	BUCHA DE REDUCAO DE PVC, SOLDAVEL, CURTA, COM 25 X 20 MM, PARA AGUA FRIA PREDIAL	Material	UN	1,0000000	0,62	0,62		
Insumo	00020083	SINAPI	SOLUCAO PREPARADORA / LIMPADORA PARA PVC, FRASCO COM 1000 CM3	Material	UN	0,0070000	60,84	0,42		
Insumo	00038383	SINAPI	LIXA D'AGUA EM FOLHA, COR PRETA, GRAO 100	Material	UN	0,0281000	1,80	0,05		
				MO sem LS =>		1,51	LS =>	1,73	MO com LS =>	3,24
				Valor do BDI =>		1,22			Valor com BDI =>	6,65
						Quant. =>	1,0000000	Preço Total =>	6,65	

4.9.2.14	Código	Banco	Descrição	Tipo	Und	Quant.	Valor Unit	Total
Composição	103948	SINAPI	BUCHA DE REDUÇÃO, CURTA, PVC, SOLDÁVEL, DN 32 X 25 MM, INSTALADO EM RAMAL OU SUB-RAMAL DE ÁGUA - FORNECIMENTO E INSTALAÇÃO. AF_06/2022	Instalações Prediais de Água Fria em PVC	UN	1,0000000	7,37	7,37
Composição Auxiliar	88248	SINAPI	AUXILIAR DE ENCANADOR OU BOMBEIRO HIDRÁULICO COM ENCARGOS COMPLEMENTARES	Livro SINAPI: Cálculos e Parâmetros	H	0,1111000	21,62	2,40
Composição Auxiliar	88267	SINAPI	ENCANADOR OU BOMBEIRO HIDRÁULICO COM ENCARGOS COMPLEMENTARES	Livro SINAPI: Cálculos e Parâmetros	H	0,1111000	26,19	2,90
Insumo	0000122	SINAPI	ADESIVO PLASTICO PARA PVC, FRASCO COM *850* GR	Material	UN	0,0082000	53,70	0,44
Insumo	0000829	SINAPI	BUCHA DE REDUCAO DE PVC, SOLDAVEL, CURTA, COM 32 X 25 MM, PARA AGUA FRIA PREDIAL	Material	UN	1,0000000	1,00	1,00
Insumo	00020083	SINAPI	SOLUCAO PREPARADORA / LIMPADORA PARA PVC, FRASCO COM 1000 CM3	Material	UN	0,0095000	60,84	0,57

Item	Código	Banco	Descrição	Tipo	Und	Quant.	Valor Unit	Total		
Insumo	00038383	SINAPI	LIXA D'AGUA EM FOLHA, COR PRETA, GRAO 100	Material	UN	0,0371000	1,80	0,06		
				MO sem LS =>		1,99	LS =>	2,28	MO com LS =>	4,27
				Valor do BDI =>		1,66			Valor com BDI =>	9,03
					Quant. =>	9,0000000	Preço Total =>	81,27		

Item	Código	Banco	Descrição	Tipo	Und	Quant.	Valor Unit	Total		
Composição	105143	SINAPI	LUIVA DE REDUÇÃO SOLDÁVEL, PVC, DN 40 MM X 32 MM, INSTALADO EM RESERVAÇÃO PREDIAL DE ÁGUA - FORNECIMENTO E INSTALAÇÃO. AF_04/2024	Instalações Hidráulicas - Reservação e Bombas de Recalque	UN	1,0000000	9,70	9,70		
Composição Auxiliar	88248	SINAPI	AUXILIAR DE ENCANADOR OU BOMBEIRO HIDRÁULICO COM ENCARGOS COMPLEMENTARES	Livro SINAPI: Cálculos e Parâmetros	H	0,0586000	21,62	1,26		
Composição Auxiliar	88267	SINAPI	ENCANADOR OU BOMBEIRO HIDRÁULICO COM ENCARGOS COMPLEMENTARES	Livro SINAPI: Cálculos e Parâmetros	H	0,0586000	26,19	1,53		
Insumo	00000122	SINAPI	ADESIVO PLASTICO PARA PVC, FRASCO COM *850* GR	Material	UN	0,0106000	53,70	0,56		
Insumo	00003872	SINAPI	LUIVA DE REDUCAO SOLDAVEL, PVC, 40 MM X 32 MM, PARA AGUA FRIA PREDIAL	Material	UN	1,0000000	5,58	5,58		
Insumo	00020083	SINAPI	SOLUCAO PREPARADORA / LIMPADORA PARA PVC, FRASCO COM 1000 CM3	Material	UN	0,0125000	60,84	0,76		
Insumo	00038383	SINAPI	LIXA D'AGUA EM FOLHA, COR PRETA, GRAO 100	Material	UN	0,0098000	1,80	0,01		
				MO sem LS =>		1,05	LS =>	1,20	MO com LS =>	2,25
				Valor do BDI =>		2,18			Valor com BDI =>	11,88
					Quant. =>	14,0000000	Preço Total =>	166,32		

Item	Código	Banco	Descrição	Tipo	Und	Quant.	Valor Unit	Total		
Composição	89363	SINAPI	JOELHO 45 GRAUS, PVC, SOLDÁVEL, DN 25MM, INSTALADO EM RAMAL OU SUB-RAMAL DE ÁGUA - FORNECIMENTO E INSTALAÇÃO. AF_06/2022	Instalações Prediais de Água Fria em PVC	UN	1,0000000	9,76	9,76		
Composição Auxiliar	88248	SINAPI	AUXILIAR DE ENCANADOR OU BOMBEIRO HIDRÁULICO COM ENCARGOS COMPLEMENTARES	Livro SINAPI: Cálculos e Parâmetros	H	0,1520000	21,62	3,28		
Composição Auxiliar	88267	SINAPI	ENCANADOR OU BOMBEIRO HIDRÁULICO COM ENCARGOS COMPLEMENTARES	Livro SINAPI: Cálculos e Parâmetros	H	0,1520000	26,19	3,98		
Insumo	00000122	SINAPI	ADESIVO PLASTICO PARA PVC, FRASCO COM *850* GR	Material	UN	0,0071000	53,70	0,38		
Insumo	00003500	SINAPI	JOELHO, PVC SOLDAVEL, 45 GRAUS, 25 MM, COR MARROM, PARA AGUA FRIA PREDIAL	Material	UN	1,0000000	1,58	1,58		
Insumo	00020083	SINAPI	SOLUCAO PREPARADORA / LIMPADORA PARA PVC, FRASCO COM 1000 CM3	Material	UN	0,0080000	60,84	0,48		
Insumo	00038383	SINAPI	LIXA D'AGUA EM FOLHA, COR PRETA, GRAO 100	Material	UN	0,0338000	1,80	0,06		
				MO sem LS =>		2,72	LS =>	3,12	MO com LS =>	5,84
				Valor do BDI =>		2,19			Valor com BDI =>	11,95
					Quant. =>	3,0000000	Preço Total =>	35,85		

Item	Código	Banco	Descrição	Tipo	Und	Quant.	Valor Unit	Total		
Composição	105180	SINAPI	JOELHO PVC, SOLDÁVEL, 45 GRAUS, DN 40 MM, INSTALADO EM RESERVAÇÃO PREDIAL DE ÁGUA - FORNECIMENTO E INSTALAÇÃO. AF_04/2024	Instalações Hidráulicas - Reservação e Bombas de Recalque	UN	1,0000000	12,57	12,57		
Composição Auxiliar	88248	SINAPI	AUXILIAR DE ENCANADOR OU BOMBEIRO HIDRÁULICO COM ENCARGOS COMPLEMENTARES	Livro SINAPI: Cálculos e Parâmetros	H	0,1005000	21,62	2,17		
Composição Auxiliar	88267	SINAPI	ENCANADOR OU BOMBEIRO HIDRÁULICO COM ENCARGOS COMPLEMENTARES	Livro SINAPI: Cálculos e Parâmetros	H	0,1005000	26,19	2,63		
Insumo	00000122	SINAPI	ADESIVO PLASTICO PARA PVC, FRASCO COM *850* GR	Material	UN	0,0118000	53,70	0,63		
Insumo	00003502	SINAPI	JOELHO, PVC SOLDAVEL, 45 GRAUS, 40 MM, COR MARROM, PARA AGUA FRIA PREDIAL	Material	UN	1,0000000	6,27	6,27		
Insumo	00020083	SINAPI	SOLUCAO PREPARADORA / LIMPADORA PARA PVC, FRASCO COM 1000 CM3	Material	UN	0,0140000	60,84	0,85		
Insumo	00038383	SINAPI	LIXA D'AGUA EM FOLHA, COR PRETA, GRAO 100	Material	UN	0,0112000	1,80	0,02		
				MO sem LS =>		1,80	LS =>	2,06	MO com LS =>	3,86
				Valor do BDI =>		2,82			Valor com BDI =>	15,39
					Quant. =>	1,0000000	Preço Total =>	15,39		

Item	Código	Banco	Descrição	Tipo	Und	Quant.	Valor Unit	Total		
Composição	89358	SINAPI	JOELHO 90 GRAUS, PVC, SOLDÁVEL, DN 20MM, INSTALADO EM RAMAL OU SUB-RAMAL DE ÁGUA - FORNECIMENTO E INSTALAÇÃO. AF_06/2022	Instalações Prediais de Água Fria em PVC	UN	1,0000000	7,54	7,54		
Composição Auxiliar	88248	SINAPI	AUXILIAR DE ENCANADOR OU BOMBEIRO HIDRÁULICO COM ENCARGOS COMPLEMENTARES	Livro SINAPI: Cálculos e Parâmetros	H	0,1311000	21,62	2,83		
Composição Auxiliar	88267	SINAPI	ENCANADOR OU BOMBEIRO HIDRÁULICO COM ENCARGOS COMPLEMENTARES	Livro SINAPI: Cálculos e Parâmetros	H	0,1311000	26,19	3,43		
Insumo	00000122	SINAPI	ADESIVO PLASTICO PARA PVC, FRASCO COM *850* GR	Material	UN	0,0047000	53,70	0,25		
Insumo	00003542	SINAPI	JOELHO PVC, SOLDAVEL, 90 GRAUS, 20 MM, COR MARROM, PARA AGUA FRIA PREDIAL	Material	UN	1,0000000	0,62	0,62		
Insumo	00020083	SINAPI	SOLUCAO PREPARADORA / LIMPADORA PARA PVC, FRASCO COM 1000 CM3	Material	UN	0,0060000	60,84	0,36		
Insumo	00038383	SINAPI	LIXA D'AGUA EM FOLHA, COR PRETA, GRAO 100	Material	UN	0,0291000	1,80	0,05		
				MO sem LS =>		2,35	LS =>	2,69	MO com LS =>	5,04
				Valor do BDI =>		1,69			Valor com BDI =>	9,23
					Quant. =>	7,0000000	Preço Total =>	64,61		

Item	Código	Banco	Descrição	Tipo	Und	Quant.	Valor Unit	Total
Composição	89362	SINAPI	JOELHO 90 GRAUS, PVC, SOLDÁVEL, DN 25MM, INSTALADO EM RAMAL OU SUB-RAMAL DE ÁGUA - FORNECIMENTO E INSTALAÇÃO. AF_06/2022	Instalações Prediais de Água Fria em PVC	UN	1,0000000	8,94	8,94
Composição Auxiliar	88248	SINAPI	AUXILIAR DE ENCANADOR OU BOMBEIRO HIDRÁULICO COM ENCARGOS COMPLEMENTARES	Livro SINAPI: Cálculos e Parâmetros	H	0,1520000	21,62	3,28
Composição Auxiliar	88267	SINAPI	ENCANADOR OU BOMBEIRO HIDRÁULICO COM ENCARGOS COMPLEMENTARES	Livro SINAPI: Cálculos e Parâmetros	H	0,1520000	26,19	3,98
Insumo	00000122	SINAPI	ADESIVO PLASTICO PARA PVC, FRASCO COM *850* GR	Material	UN	0,0071000	53,70	0,38

Insumo	00003529	SINAPI	JOELHO PVC, SOLDAVEL, 90 GRAUS, 25 MM, COR MARROM, PARA AGUA FRIA PREDIAL	Material	UN	1,0000000	0,76	0,76	
Insumo	00020083	SINAPI	SOLUCAO PREPARADORA / LIMPADORA PARA PVC, FRASCO COM 1000 CM3	Material	UN	0,0080000	60,84	0,48	
Insumo	00038383	SINAPI	LIXA D'AGUA EM FOLHA, COR PRETA, GRAO 100	Material	UN	0,0338000	1,80	0,06	
				MO sem LS =>	2,72	LS =>	3,12	MO com LS =>	5,84
				Valor do BDI =>	2,01			Valor com BDI =>	10,95
						Quant. =>	27,0000000	Preço Total =>	295,65

4.9.2.20	Código	Banco	Descrição	Tipo	Und	Quant.	Valor Unit	Total	
Composição	89367	SINAPI	JOELHO 90 GRAUS, PVC, SOLDÁVEL, DN 32MM, INSTALADO EM RAMAL OU SUB-RAMAL DE ÁGUA - FORNECIMENTO E INSTALAÇÃO. AF_06/2022	Instalações Prediais de Água Fria em PVC	UN	1,0000000	12,43	12,43	
Composição Auxiliar	88248	SINAPI	AUXILIAR DE ENCANADOR OU BOMBEIRO HIDRÁULICO COM ENCARGOS COMPLEMENTARES	Livro SINAPI: Cálculos e Parâmetros	H	0,1812000	21,62	3,91	
Composição Auxiliar	88267	SINAPI	ENCANADOR OU BOMBEIRO HIDRÁULICO COM ENCARGOS COMPLEMENTARES	Livro SINAPI: Cálculos e Parâmetros	H	0,1812000	26,19	4,74	
Insumo	00000122	SINAPI	ADESIVO PLASTICO PARA PVC, FRASCO COM *850* GR	Material	UN	0,0094000	53,70	0,50	
Insumo	00003536	SINAPI	JOELHO PVC, SOLDAVEL, 90 GRAUS, 32 MM, COR MARROM, PARA AGUA FRIA PREDIAL	Material	UN	1,0000000	2,55	2,55	
Insumo	00020083	SINAPI	SOLUCAO PREPARADORA / LIMPADORA PARA PVC, FRASCO COM 1000 CM3	Material	UN	0,0110000	60,84	0,66	
Insumo	00038383	SINAPI	LIXA D'AGUA EM FOLHA, COR PRETA, GRAO 100	Material	UN	0,0403000	1,80	0,07	
				MO sem LS =>	3,24	LS =>	3,72	MO com LS =>	6,96
				Valor do BDI =>	2,79			Valor com BDI =>	15,22
						Quant. =>	4,0000000	Preço Total =>	60,88

4.9.2.21	Código	Banco	Descrição	Tipo	Und	Quant.	Valor Unit	Total	
Composição	103980	SINAPI	JOELHO 90 GRAUS, PVC, SOLDÁVEL, DN 40MM, INSTALADO EM RAMAL DE DISTRIBUIÇÃO DE ÁGUA - FORNECIMENTO E INSTALAÇÃO. AF_06/2022	Instalações Prediais de Água Fria em PVC	UN	1,0000000	16,93	16,93	
Composição Auxiliar	88248	SINAPI	AUXILIAR DE ENCANADOR OU BOMBEIRO HIDRÁULICO COM ENCARGOS COMPLEMENTARES	Livro SINAPI: Cálculos e Parâmetros	H	0,1920000	21,62	4,15	
Composição Auxiliar	88267	SINAPI	ENCANADOR OU BOMBEIRO HIDRÁULICO COM ENCARGOS COMPLEMENTARES	Livro SINAPI: Cálculos e Parâmetros	H	0,1920000	26,19	5,02	
Insumo	00000122	SINAPI	ADESIVO PLASTICO PARA PVC, FRASCO COM *850* GR	Material	UN	0,0118000	53,70	0,63	
Insumo	00003535	SINAPI	JOELHO PVC, SOLDAVEL, 90 GRAUS, 40 MM, COR MARROM, PARA AGUA FRIA PREDIAL	Material	UN	1,0000000	6,21	6,21	
Insumo	00020083	SINAPI	SOLUCAO PREPARADORA / LIMPADORA PARA PVC, FRASCO COM 1000 CM3	Material	UN	0,0140000	60,84	0,85	
Insumo	00038383	SINAPI	LIXA D'AGUA EM FOLHA, COR PRETA, GRAO 100	Material	UN	0,0427000	1,80	0,07	
				MO sem LS =>	3,44	LS =>	3,94	MO com LS =>	7,38
				Valor do BDI =>	3,80			Valor com BDI =>	20,73
						Quant. =>	2,0000000	Preço Total =>	41,46

4.9.2.22	Código	Banco	Descrição	Tipo	Und	Quant.	Valor Unit	Total	
Composição	89397	SINAPI	TÊ DE REDUÇÃO, PVC, SOLDÁVEL, DN 25MM X 20MM, INSTALADO EM RAMAL OU SUB-RAMAL DE ÁGUA - FORNECIMENTO E INSTALAÇÃO. AF_06/2022	Instalações Prediais de Água Fria em PVC	UN	1,0000000	14,23	14,23	
Composição Auxiliar	88248	SINAPI	AUXILIAR DE ENCANADOR OU BOMBEIRO HIDRÁULICO COM ENCARGOS COMPLEMENTARES	Livro SINAPI: Cálculos e Parâmetros	H	0,1887000	21,62	4,07	
Composição Auxiliar	88267	SINAPI	ENCANADOR OU BOMBEIRO HIDRÁULICO COM ENCARGOS COMPLEMENTARES	Livro SINAPI: Cálculos e Parâmetros	H	0,1887000	26,19	4,94	
Insumo	00000122	SINAPI	ADESIVO PLASTICO PARA PVC, FRASCO COM *850* GR	Material	UN	0,0088000	53,70	0,47	
Insumo	00007104	SINAPI	TE DE REDUCAO, PVC, SOLDAVEL, 90 GRAUS, 25 MM X 20 MM, PARA AGUA FRIA PREDIAL	Material	UN	1,0000000	4,04	4,04	
Insumo	00020083	SINAPI	SOLUCAO PREPARADORA / LIMPADORA PARA PVC, FRASCO COM 1000 CM3	Material	UN	0,0105000	60,84	0,63	
Insumo	00038383	SINAPI	LIXA D'AGUA EM FOLHA, COR PRETA, GRAO 100	Material	UN	0,0484000	1,80	0,08	
				MO sem LS =>	3,38	LS =>	3,87	MO com LS =>	7,25
				Valor do BDI =>	3,20			Valor com BDI =>	17,43
						Quant. =>	4,0000000	Preço Total =>	69,72

4.9.2.23	Código	Banco	Descrição	Tipo	Und	Quant.	Valor Unit	Total	
Composição	89400	SINAPI	TÊ DE REDUÇÃO, PVC, SOLDÁVEL, DN 32MM X 25MM, INSTALADO EM RAMAL OU SUB-RAMAL DE ÁGUA - FORNECIMENTO E INSTALAÇÃO. AF_06/2022	Instalações Prediais de Água Fria em PVC	UN	1,0000000	19,27	19,27	
Composição Auxiliar	88248	SINAPI	AUXILIAR DE ENCANADOR OU BOMBEIRO HIDRÁULICO COM ENCARGOS COMPLEMENTARES	Livro SINAPI: Cálculos e Parâmetros	H	0,2221000	21,62	4,80	
Composição Auxiliar	88267	SINAPI	ENCANADOR OU BOMBEIRO HIDRÁULICO COM ENCARGOS COMPLEMENTARES	Livro SINAPI: Cálculos e Parâmetros	H	0,2221000	26,19	5,81	
Insumo	00000122	SINAPI	ADESIVO PLASTICO PARA PVC, FRASCO COM *850* GR	Material	UN	0,0124000	53,70	0,66	
Insumo	00007136	SINAPI	TE DE REDUCAO, PVC, SOLDAVEL, 90 GRAUS, 32 MM X 25 MM, PARA AGUA FRIA PREDIAL	Material	UN	1,0000000	7,03	7,03	
Insumo	00020083	SINAPI	SOLUCAO PREPARADORA / LIMPADORA PARA PVC, FRASCO COM 1000 CM3	Material	UN	0,0143000	60,84	0,87	
Insumo	00038383	SINAPI	LIXA D'AGUA EM FOLHA, COR PRETA, GRAO 100	Material	UN	0,0572000	1,80	0,10	
				MO sem LS =>	3,98	LS =>	4,55	MO com LS =>	8,53
				Valor do BDI =>	4,33			Valor com BDI =>	23,60
						Quant. =>	9,0000000	Preço Total =>	212,40

4.9.2.24	Código	Banco	Descrição	Tipo	Und	Quant.	Valor Unit	Total
Composição	104012	SINAPI	TÊ DE REDUÇÃO, PVC, SOLDÁVEL, DN 40MM X 32MM, INSTALADO EM RAMAL DE DISTRIBUIÇÃO DE ÁGUA - FORNECIMENTO E INSTALAÇÃO. AF_06/2022	Instalações Prediais de Água Fria em PVC	UN	1,0000000	22,49	22,49
Composição Auxiliar	88248	SINAPI	AUXILIAR DE ENCANADOR OU BOMBEIRO HIDRÁULICO COM ENCARGOS COMPLEMENTARES	Livro SINAPI: Cálculos e Parâmetros	H	0,2361000	21,62	5,10

Composição Auxiliar	88267	SINAPI	ENCANADOR OU BOMBEIRO HIDRÁULICO COM ENCARGOS COMPLEMENTARES	Livro SINAPI: Cálculos e Parâmetros	H	0,2361000	26,19	6,18	
Insumo	00000122	SINAPI	ADESIVO PLASTICO PARA PVC, FRASCO COM *850* GR	Material	UN	0,0159000	53,70	0,85	
Insumo	00007128	SINAPI	TE DE REDUCAO, PVC, SOLDAVEL, 90 GRAUS, 40 MM X 32 MM, PARA AGUA FRIA PREDIAL	Material	UN	1,0000000	9,12	9,12	
Insumo	00020083	SINAPI	SOLUCAO PREPARADORA / LIMPADORA PARA PVC, FRASCO COM 1000 CM3	Material	UN	0,0188000	60,84	1,14	
Insumo	00038383	SINAPI	LIXA D'AGUA EM FOLHA, COR PRETA, GRAO 100	Material	UN	0,0607000	1,80	0,10	
				MO sem LS =>	4,23	LS =>	4,85	MO com LS =>	9,08
				Valor do BDI =>	5,05			Valor com BDI =>	27,54
				Quant. =>	8,0000000	Preço Total =>	220,32		

4.9.2.25	Código	Banco	Descrição	Tipo	Und	Quant.	Valor Unit	Total	
Composição	89395	SINAPI	TE, PVC, SOLDÁVEL, DN 25MM, INSTALADO EM RAMAL OU SUB-RAMAL DE ÁGUA - FORNECIMENTO E INSTALAÇÃO. AF_06/2022	Instalações Prediais de Água Fria em PVC	UN	1,0000000	12,32	12,32	
Composição Auxiliar	88248	SINAPI	AUXILIAR DE ENCANADOR OU BOMBEIRO HIDRÁULICO COM ENCARGOS COMPLEMENTARES	Livro SINAPI: Cálculos e Parâmetros	H	0,2026000	21,62	4,38	
Composição Auxiliar	88267	SINAPI	ENCANADOR OU BOMBEIRO HIDRÁULICO COM ENCARGOS COMPLEMENTARES	Livro SINAPI: Cálculos e Parâmetros	H	0,2026000	26,19	5,30	
Insumo	00000122	SINAPI	ADESIVO PLASTICO PARA PVC, FRASCO COM *850* GR	Material	UN	0,0106000	53,70	0,56	
Insumo	00007139	SINAPI	TE SOLDAVEL, PVC, 90 GRAUS, 25 MM, PARA AGUA FRIA PREDIAL (NBR 5648)	Material	UN	1,0000000	1,26	1,26	
Insumo	00020083	SINAPI	SOLUCAO PREPARADORA / LIMPADORA PARA PVC, FRASCO COM 1000 CM3	Material	UN	0,0120000	60,84	0,73	
Insumo	00038383	SINAPI	LIXA D'AGUA EM FOLHA, COR PRETA, GRAO 100	Material	UN	0,0507000	1,80	0,09	
				MO sem LS =>	3,63	LS =>	4,15	MO com LS =>	7,78
				Valor do BDI =>	2,77			Valor com BDI =>	15,09
				Quant. =>	7,0000000	Preço Total =>	105,63		

4.9.2.26	Código	Banco	Descrição	Tipo	Und	Quant.	Valor Unit	Total	
Composição	89398	SINAPI	TE, PVC, SOLDÁVEL, DN 32MM, INSTALADO EM RAMAL OU SUB-RAMAL DE ÁGUA - FORNECIMENTO E INSTALAÇÃO. AF_06/2022	Instalações Prediais de Água Fria em PVC	UN	1,0000000	17,36	17,36	
Composição Auxiliar	88248	SINAPI	AUXILIAR DE ENCANADOR OU BOMBEIRO HIDRÁULICO COM ENCARGOS COMPLEMENTARES	Livro SINAPI: Cálculos e Parâmetros	H	0,2416000	21,62	5,22	
Composição Auxiliar	88267	SINAPI	ENCANADOR OU BOMBEIRO HIDRÁULICO COM ENCARGOS COMPLEMENTARES	Livro SINAPI: Cálculos e Parâmetros	H	0,2416000	26,19	6,32	
Insumo	00000122	SINAPI	ADESIVO PLASTICO PARA PVC, FRASCO COM *850* GR	Material	UN	0,0141000	53,70	0,75	
Insumo	00007140	SINAPI	TE SOLDAVEL, PVC, 90 GRAUS, 32 MM, PARA AGUA FRIA PREDIAL (NBR 5648)	Material	UN	1,0000000	3,97	3,97	
Insumo	00020083	SINAPI	SOLUCAO PREPARADORA / LIMPADORA PARA PVC, FRASCO COM 1000 CM3	Material	UN	0,0165000	60,84	1,00	
Insumo	00038383	SINAPI	LIXA D'AGUA EM FOLHA, COR PRETA, GRAO 100	Material	UN	0,0605000	1,80	0,10	
				MO sem LS =>	4,32	LS =>	4,96	MO com LS =>	9,28
				Valor do BDI =>	3,90			Valor com BDI =>	21,26
				Quant. =>	2,0000000	Preço Total =>	42,52		

4.9.3	Código	Banco	Descrição	Tipo	Und	Quant.	Valor Unit	Total	
			INSTALAÇÕES SANITÁRIAS					8.072,91	
Composição	89848	SINAPI	TUBO PVC, SERIE NORMAL, ESGOTO PREDIAL, DN 100 MM, FORNECIDO E INSTALADO EM SUBCOLETOR AÉREO DE ESGOTO SANITÁRIO. AF_08/2022	Instalações Prediais de Esgoto - Tubos e Conexões	M	1,0000000	27,43	27,43	
Composição Auxiliar	88248	SINAPI	AUXILIAR DE ENCANADOR OU BOMBEIRO HIDRÁULICO COM ENCARGOS COMPLEMENTARES	Livro SINAPI: Cálculos e Parâmetros	H	0,2396000	21,62	5,18	
Composição Auxiliar	88267	SINAPI	ENCANADOR OU BOMBEIRO HIDRÁULICO COM ENCARGOS COMPLEMENTARES	Livro SINAPI: Cálculos e Parâmetros	H	0,2396000	26,19	6,27	
Insumo	00009836	SINAPI	TUBO PVC SERIE NORMAL, DN 100 MM, PARA ESGOTO PREDIAL (NBR 5688)	Material	M	1,0549000	15,13	15,96	
Insumo	00038383	SINAPI	LIXA D'AGUA EM FOLHA, COR PRETA, GRAO 100	Material	UN	0,0133000	1,80	0,02	
				MO sem LS =>	4,29	LS =>	4,92	MO com LS =>	9,21
				Valor do BDI =>	6,16			Valor com BDI =>	33,59
				Quant. =>	86,8300000	Preço Total =>	2.916,62		

4.9.3.2	Código	Banco	Descrição	Tipo	Und	Quant.	Valor Unit	Total	
Composição	89711	SINAPI	TUBO PVC, SERIE NORMAL, ESGOTO PREDIAL, DN 40 MM, FORNECIDO E INSTALADO EM RAMAL DE DESCARGA OU RAMAL DE ESGOTO SANITÁRIO. AF_08/2022	Instalações Prediais de Esgoto - Tubos e Conexões	M	1,0000000	20,99	20,99	
Composição Auxiliar	88248	SINAPI	AUXILIAR DE ENCANADOR OU BOMBEIRO HIDRÁULICO COM ENCARGOS COMPLEMENTARES	Livro SINAPI: Cálculos e Parâmetros	H	0,2930000	21,62	6,33	
Composição Auxiliar	88267	SINAPI	ENCANADOR OU BOMBEIRO HIDRÁULICO COM ENCARGOS COMPLEMENTARES	Livro SINAPI: Cálculos e Parâmetros	H	0,2930000	26,19	7,67	
Insumo	00009835	SINAPI	TUBO PVC SERIE NORMAL, DN 40 MM, PARA ESGOTO PREDIAL (NBR 5688)	Material	M	1,0549000	6,61	6,97	
Insumo	00038383	SINAPI	LIXA D'AGUA EM FOLHA, COR PRETA, GRAO 100	Material	UN	0,0163000	1,80	0,02	
				MO sem LS =>	5,25	LS =>	6,01	MO com LS =>	11,26
				Valor do BDI =>	4,72			Valor com BDI =>	25,71
				Quant. =>	18,9800000	Preço Total =>	487,98		

4.9.3.3	Código	Banco	Descrição	Tipo	Und	Quant.	Valor Unit	Total
Composição	89712	SINAPI	TUBO PVC, SERIE NORMAL, ESGOTO PREDIAL, DN 50 MM, FORNECIDO E INSTALADO EM RAMAL DE DESCARGA OU RAMAL DE ESGOTO SANITÁRIO. AF_08/2022	Instalações Prediais de Esgoto - Tubos e Conexões	M	1,0000000	26,74	26,74
Composição Auxiliar	88248	SINAPI	AUXILIAR DE ENCANADOR OU BOMBEIRO HIDRÁULICO COM ENCARGOS COMPLEMENTARES	Livro SINAPI: Cálculos e Parâmetros	H	0,3182000	21,62	6,87
Composição Auxiliar	88267	SINAPI	ENCANADOR OU BOMBEIRO HIDRÁULICO COM ENCARGOS COMPLEMENTARES	Livro SINAPI: Cálculos e Parâmetros	H	0,3182000	26,19	8,33

Insumo	00009838	SINAPI	TUBO PVC SERIE NORMAL, DN 50 MM, PARA ESGOTO PREDIAL (NBR 5688)	Material	M	1,0549000	10,92	11,51		
Insumo	00038383	SINAPI	LIXA D'AGUA EM FOLHA, COR PRETA, GRAO 100	Material	UN	0,0177000	1,80	0,03		
				MO sem LS =>		5,70	LS =>	6,53	MO com LS =>	12,23
				Valor do BDI =>		6,01			Valor com BDI =>	32,75
						Quant. =>	10,0600000	Preço Total =>	329,47	

4.9.3.4	Código	Banco	Descrição	Tipo	Und	Quant.	Valor Unit	Total		
Composição	89799	SINAPI	TUBO PVC, SERIE NORMAL, ESGOTO PREDIAL, DN 75 MM, FORNECIDO E INSTALADO EM PRUMADA DE ESGOTO SANITÁRIO OU VENTILAÇÃO. AF_08/2022	Instalações Prediais de Esgoto - Tubos e Conexões	M	1,0000000	22,39	22,39		
Composição Auxiliar	88248	SINAPI	AUXILIAR DE ENCANADOR OU BOMBEIRO HIDRÁULICO COM ENCARGOS COMPLEMENTARES	Livro SINAPI: Cálculos e Parâmetros	H	0,1524000	21,62	3,29		
Composição Auxiliar	88267	SINAPI	ENCANADOR OU BOMBEIRO HIDRÁULICO COM ENCARGOS COMPLEMENTARES	Livro SINAPI: Cálculos e Parâmetros	H	0,1524000	26,19	3,99		
Insumo	00009837	SINAPI	TUBO PVC SERIE NORMAL, DN 75 MM, PARA ESGOTO PREDIAL (NBR 5688)	Material	M	1,0549000	14,32	15,10		
Insumo	00038383	SINAPI	LIXA D'AGUA EM FOLHA, COR PRETA, GRAO 100	Material	UN	0,0085000	1,80	0,01		
				MO sem LS =>		2,73	LS =>	3,12	MO com LS =>	5,85
				Valor do BDI =>		5,03			Valor com BDI =>	27,42
						Quant. =>	9,9500000	Preço Total =>	272,83	

4.9.3.5	Código	Banco	Descrição	Tipo	Und	Quant.	Valor Unit	Total		
Composição	89744	SINAPI	JOELHO 90 GRAUS, PVC, SERIE NORMAL, ESGOTO PREDIAL, DN 100 MM, JUNTA ELÁSTICA, FORNECIDO E INSTALADO EM RAMAL DE DESCARGA OU RAMAL DE ESGOTO SANITÁRIO. AF_08/2022	Instalações Prediais de Esgoto - Tubos e Conexões	UN	1,0000000	27,17	27,17		
Composição Auxiliar	88248	SINAPI	AUXILIAR DE ENCANADOR OU BOMBEIRO HIDRÁULICO COM ENCARGOS COMPLEMENTARES	Livro SINAPI: Cálculos e Parâmetros	H	0,1926000	21,62	4,16		
Composição Auxiliar	88267	SINAPI	ENCANADOR OU BOMBEIRO HIDRÁULICO COM ENCARGOS COMPLEMENTARES	Livro SINAPI: Cálculos e Parâmetros	H	0,1926000	26,19	5,04		
Insumo	00000301	SINAPI	ANEL BORRACHA PARA TUBO ESGOTO PREDIAL, DN 100 MM (NBR 5688)	Material	UN	2,0000000	3,50	7,00		
Insumo	00003520	SINAPI	JOELHO PVC, SOLDAVEL, PB, 90 GRAUS, DN 100 MM, PARA ESGOTO PREDIAL	Material	UN	1,0000000	8,43	8,43		
Insumo	00020078	SINAPI	PASTA LUBRIFICANTE PARA TUBOS E CONEXOES COM JUNTA ELASTICA, EMBALAGEM DE *400* GR (USO EM PVC, ACO, POLIETILENO E OUTROS)	Material	UN	0,1150000	22,16	2,54		
				MO sem LS =>		3,45	LS =>	3,95	MO com LS =>	7,40
				Valor do BDI =>		6,11			Valor com BDI =>	33,28
						Quant. =>	15,0000000	Preço Total =>	499,20	

4.9.3.6	Código	Banco	Descrição	Tipo	Und	Quant.	Valor Unit	Total		
Composição	89746	SINAPI	JOELHO 45 GRAUS, PVC, SERIE NORMAL, ESGOTO PREDIAL, DN 100 MM, JUNTA ELÁSTICA, FORNECIDO E INSTALADO EM RAMAL DE DESCARGA OU RAMAL DE ESGOTO SANITÁRIO. AF_08/2022	Instalações Prediais de Esgoto - Tubos e Conexões	UN	1,0000000	28,02	28,02		
Composição Auxiliar	88248	SINAPI	AUXILIAR DE ENCANADOR OU BOMBEIRO HIDRÁULICO COM ENCARGOS COMPLEMENTARES	Livro SINAPI: Cálculos e Parâmetros	H	0,1926000	21,62	4,16		
Composição Auxiliar	88267	SINAPI	ENCANADOR OU BOMBEIRO HIDRÁULICO COM ENCARGOS COMPLEMENTARES	Livro SINAPI: Cálculos e Parâmetros	H	0,1926000	26,19	5,04		
Insumo	00000301	SINAPI	ANEL BORRACHA PARA TUBO ESGOTO PREDIAL, DN 100 MM (NBR 5688)	Material	UN	2,0000000	3,50	7,00		
Insumo	00003528	SINAPI	JOELHO PVC, SOLDAVEL, PB, 45 GRAUS, DN 100 MM, PARA ESGOTO PREDIAL	Material	UN	1,0000000	9,28	9,28		
Insumo	00020078	SINAPI	PASTA LUBRIFICANTE PARA TUBOS E CONEXOES COM JUNTA ELASTICA, EMBALAGEM DE *400* GR (USO EM PVC, ACO, POLIETILENO E OUTROS)	Material	UN	0,1150000	22,16	2,54		
				MO sem LS =>		3,45	LS =>	3,95	MO com LS =>	7,40
				Valor do BDI =>		6,30			Valor com BDI =>	34,32
						Quant. =>	3,0000000	Preço Total =>	102,96	

4.9.3.7	Código	Banco	Descrição	Tipo	Und	Quant.	Valor Unit	Total		
Composição	89724	SINAPI	JOELHO 90 GRAUS, PVC, SERIE NORMAL, ESGOTO PREDIAL, DN 40 MM, JUNTA SOLDÁVEL, FORNECIDO E INSTALADO EM RAMAL DE DESCARGA OU RAMAL DE ESGOTO SANITÁRIO. AF_08/2022	Instalações Prediais de Esgoto - Tubos e Conexões	UN	1,0000000	9,65	9,65		
Composição Auxiliar	88248	SINAPI	AUXILIAR DE ENCANADOR OU BOMBEIRO HIDRÁULICO COM ENCARGOS COMPLEMENTARES	Livro SINAPI: Cálculos e Parâmetros	H	0,1270000	21,62	2,74		
Composição Auxiliar	88267	SINAPI	ENCANADOR OU BOMBEIRO HIDRÁULICO COM ENCARGOS COMPLEMENTARES	Livro SINAPI: Cálculos e Parâmetros	H	0,1270000	26,19	3,32		
Insumo	00000122	SINAPI	ADESIVO PLASTICO PARA PVC, FRASCO COM *850* GR	Material	UN	0,0099000	53,70	0,53		
Insumo	00003517	SINAPI	JOELHO PVC, SOLDAVEL, BB, 90 GRAUS, SEM ANEL, DN 40 MM, PARA ESGOTO PREDIAL SECUNDARIO	Material	UN	1,0000000	2,14	2,14		
Insumo	00020083	SINAPI	SOLUCAO PREPARADORA / LIMPADORA PARA PVC, FRASCO COM 1000 CM3	Material	UN	0,0150000	60,84	0,91		
Insumo	00038383	SINAPI	LIXA D'AGUA EM FOLHA, COR PRETA, GRAO 100	Material	UN	0,0071000	1,80	0,01		
				MO sem LS =>		2,27	LS =>	2,61	MO com LS =>	4,88
				Valor do BDI =>		2,17			Valor com BDI =>	11,82
						Quant. =>	27,0000000	Preço Total =>	319,14	

4.9.3.8	Código	Banco	Descrição	Tipo	Und	Quant.	Valor Unit	Total
Composição	89726	SINAPI	JOELHO 45 GRAUS, PVC, SERIE NORMAL, ESGOTO PREDIAL, DN 40 MM, JUNTA SOLDÁVEL, FORNECIDO E INSTALADO EM RAMAL DE DESCARGA OU RAMAL DE ESGOTO SANITÁRIO. AF_08/2022	Instalações Prediais de Esgoto - Tubos e Conexões	UN	1,0000000	9,88	9,88
Composição Auxiliar	88248	SINAPI	AUXILIAR DE ENCANADOR OU BOMBEIRO HIDRÁULICO COM ENCARGOS COMPLEMENTARES	Livro SINAPI: Cálculos e Parâmetros	H	0,1270000	21,62	2,74
Composição Auxiliar	88267	SINAPI	ENCANADOR OU BOMBEIRO HIDRÁULICO COM ENCARGOS COMPLEMENTARES	Livro SINAPI: Cálculos e Parâmetros	H	0,1270000	26,19	3,32
Insumo	00000122	SINAPI	ADESIVO PLASTICO PARA PVC, FRASCO COM *850* GR	Material	UN	0,0099000	53,70	0,53

Insumo	00003516	SINAPI	JOELHO PVC, SOLDAVEL, BB, 45 GRAUS, DN 40 MM, PARA ESGOTO PREDIAL	Material	UN	1,0000000	2,37	2,37		
Insumo	00020083	SINAPI	SOLUCAO PREPARADORA / LIMPADORA PARA PVC, FRASCO COM 1000 CM3	Material	UN	0,0150000	60,84	0,91		
Insumo	00038383	SINAPI	LIXA D'AGUA EM FOLHA, COR PRETA, GRAO 100	Material	UN	0,0071000	1,80	0,01		
				MO sem LS =>		2,27	LS =>	2,61	MO com LS =>	4,88
				Valor do BDI =>		2,22			Valor com BDI =>	12,10
							Quant. =>	2,0000000	Preço Total =>	24,20

4.9.3.9	Código	Banco	Descrição	Tipo	Und	Quant.	Valor Unit	Total		
Composição	89802	SINAPI	JOELHO 45 GRAUS, PVC, SERIE NORMAL, ESGOTO PREDIAL, DN 50 MM, JUNTA ELÁSTICA, FORNECIDO E INSTALADO EM PRUMADA DE ESGOTO SANITÁRIO OU VENTILAÇÃO. AF_08/2022	Instalações Prediais de Esgoto - Tubos e Conexões	UN	1,0000000	10,54	10,54		
Composição Auxiliar	88248	SINAPI	AUXILIAR DE ENCANADOR OU BOMBEIRO HIDRÁULICO COM ENCARGOS COMPLEMENTARES	Livro SINAPI: Cálculos e Parâmetros	H	0,0343000	21,62	0,74		
Composição Auxiliar	88267	SINAPI	ENCANADOR OU BOMBEIRO HIDRÁULICO COM ENCARGOS COMPLEMENTARES	Livro SINAPI: Cálculos e Parâmetros	H	0,0343000	26,19	0,89		
Insumo	00000296	SINAPI	ANEL BORRACHA PARA TUBO ESGOTO PREDIAL, DN 50 MM (NBR 5688)	Material	UN	2,0000000	1,98	3,96		
Insumo	00003518	SINAPI	JOELHO PVC, SOLDAVEL, PB, 45 GRAUS, DN 50 MM, PARA ESGOTO PREDIAL	Material	UN	1,0000000	3,85	3,85		
Insumo	00020078	SINAPI	PASTA LUBRIFICANTE PARA TUBOS E CONEXOES COM JUNTA ELASTICA, EMBALAGEM DE *400* GR (USO EM PVC, ACO, POLIETILENO E OUTROS)	Material	UN	0,0500000	22,16	1,10		
				MO sem LS =>		0,61	LS =>	0,70	MO com LS =>	1,31
				Valor do BDI =>		2,37			Valor com BDI =>	12,91
							Quant. =>	2,0000000	Preço Total =>	25,82

4.9.3.10	Código	Banco	Descrição	Tipo	Und	Quant.	Valor Unit	Total		
Composição	89801	SINAPI	JOELHO 90 GRAUS, PVC, SERIE NORMAL, ESGOTO PREDIAL, DN 50 MM, JUNTA ELÁSTICA, FORNECIDO E INSTALADO EM PRUMADA DE ESGOTO SANITÁRIO OU VENTILAÇÃO. AF_08/2022	Instalações Prediais de Esgoto - Tubos e Conexões	UN	1,0000000	9,80	9,80		
Composição Auxiliar	88248	SINAPI	AUXILIAR DE ENCANADOR OU BOMBEIRO HIDRÁULICO COM ENCARGOS COMPLEMENTARES	Livro SINAPI: Cálculos e Parâmetros	H	0,0343000	21,62	0,74		
Composição Auxiliar	88267	SINAPI	ENCANADOR OU BOMBEIRO HIDRÁULICO COM ENCARGOS COMPLEMENTARES	Livro SINAPI: Cálculos e Parâmetros	H	0,0343000	26,19	0,89		
Insumo	00000296	SINAPI	ANEL BORRACHA PARA TUBO ESGOTO PREDIAL, DN 50 MM (NBR 5688)	Material	UN	2,0000000	1,98	3,96		
Insumo	00003526	SINAPI	JOELHO PVC, SOLDAVEL, PB, 90 GRAUS, DN 50 MM, PARA ESGOTO PREDIAL	Material	UN	1,0000000	3,11	3,11		
Insumo	00020078	SINAPI	PASTA LUBRIFICANTE PARA TUBOS E CONEXOES COM JUNTA ELASTICA, EMBALAGEM DE *400* GR (USO EM PVC, ACO, POLIETILENO E OUTROS)	Material	UN	0,0500000	22,16	1,10		
				MO sem LS =>		0,61	LS =>	0,70	MO com LS =>	1,31
				Valor do BDI =>		2,20			Valor com BDI =>	12,00
							Quant. =>	2,0000000	Preço Total =>	24,00

4.9.3.11	Código	Banco	Descrição	Tipo	Und	Quant.	Valor Unit	Total		
Composição	89796	SINAPI	TE, PVC, SERIE NORMAL, ESGOTO PREDIAL, DN 100 X 100 MM, JUNTA ELÁSTICA, FORNECIDO E INSTALADO EM RAMAL DE DESCARGA OU RAMAL DE ESGOTO SANITÁRIO. AF_08/2022	Instalações Prediais de Esgoto - Tubos e Conexões	UN	1,0000000	42,83	42,83		
Composição Auxiliar	88248	SINAPI	AUXILIAR DE ENCANADOR OU BOMBEIRO HIDRÁULICO COM ENCARGOS COMPLEMENTARES	Livro SINAPI: Cálculos e Parâmetros	H	0,2568000	21,62	5,55		
Composição Auxiliar	88267	SINAPI	ENCANADOR OU BOMBEIRO HIDRÁULICO COM ENCARGOS COMPLEMENTARES	Livro SINAPI: Cálculos e Parâmetros	H	0,2568000	26,19	6,72		
Insumo	00000301	SINAPI	ANEL BORRACHA PARA TUBO ESGOTO PREDIAL, DN 100 MM (NBR 5688)	Material	UN	3,0000000	3,50	10,50		
Insumo	00007091	SINAPI	TE SANITARIO, PVC, DN 100 X 100 MM, SERIE NORMAL, PARA ESGOTO PREDIAL	Material	UN	1,0000000	16,24	16,24		
Insumo	00020078	SINAPI	PASTA LUBRIFICANTE PARA TUBOS E CONEXOES COM JUNTA ELASTICA, EMBALAGEM DE *400* GR (USO EM PVC, ACO, POLIETILENO E OUTROS)	Material	UN	0,1725000	22,16	3,82		
				MO sem LS =>		4,60	LS =>	5,27	MO com LS =>	9,87
				Valor do BDI =>		9,62			Valor com BDI =>	52,45
							Quant. =>	8,0000000	Preço Total =>	419,60

4.9.3.12	Código	Banco	Descrição	Tipo	Und	Quant.	Valor Unit	Total		
Composição	104352	SINAPI	TE, PVC, SÉRIE NORMAL, ESGOTO PREDIAL, DN 100 X 50 MM, JUNTA ELÁSTICA, FORNECIDO E INSTALADO EM PRUMADA DE ESGOTO SANITÁRIO OU VENTILAÇÃO. AF_08/2022	Instalações Prediais de Esgoto - Tubos e Conexões	UN	1,0000000	39,29	39,29		
Composição Auxiliar	88248	SINAPI	AUXILIAR DE ENCANADOR OU BOMBEIRO HIDRÁULICO COM ENCARGOS COMPLEMENTARES	Livro SINAPI: Cálculos e Parâmetros	H	0,2083000	21,62	4,50		
Composição Auxiliar	88267	SINAPI	ENCANADOR OU BOMBEIRO HIDRÁULICO COM ENCARGOS COMPLEMENTARES	Livro SINAPI: Cálculos e Parâmetros	H	0,2083000	26,19	5,45		
Insumo	00000296	SINAPI	ANEL BORRACHA PARA TUBO ESGOTO PREDIAL, DN 50 MM (NBR 5688)	Material	UN	1,0000000	1,98	1,98		
Insumo	00000301	SINAPI	ANEL BORRACHA PARA TUBO ESGOTO PREDIAL, DN 100 MM (NBR 5688)	Material	UN	2,0000000	3,50	7,00		
Insumo	00011655	SINAPI	TE SANITARIO DE REDUCAO, PVC, DN 100 X 50 MM, SERIE NORMAL, PARA ESGOTO PREDIAL	Material	UN	1,0000000	17,26	17,26		
Insumo	00020078	SINAPI	PASTA LUBRIFICANTE PARA TUBOS E CONEXOES COM JUNTA ELASTICA, EMBALAGEM DE *400* GR (USO EM PVC, ACO, POLIETILENO E OUTROS)	Material	UN	0,1400000	22,16	3,10		
				MO sem LS =>		3,73	LS =>	4,28	MO com LS =>	8,01
				Valor do BDI =>		8,83			Valor com BDI =>	48,12
							Quant. =>	3,0000000	Preço Total =>	144,36

4.9.3.13	Código	Banco	Descrição	Tipo	Und	Quant.	Valor Unit	Total
Composição	94695	SINAPI	TÊ DE REDUÇÃO, PVC, SOLDÁVEL, DN 50 MM X 40 MM, INSTALADO EM RESERVAÇÃO PREDIAL DE ÁGUA - FORNECIMENTO E INSTALAÇÃO. AF_04/2024	Instalações Hidráulicas - Reservação e Bombas de Recalque	UN	1,0000000	30,08	30,08

Composição Auxiliar	88248	SINAPI	AUXILIAR DE ENCANADOR OU BOMBEIRO HIDRÁULICO COM ENCARGOS COMPLEMENTARES	Livro SINAPI: Cálculos e Parâmetros	H	0,1691000	21,62	3,65	
Composição Auxiliar	88267	SINAPI	ENCANADOR OU BOMBEIRO HIDRÁULICO COM ENCARGOS COMPLEMENTARES	Livro SINAPI: Cálculos e Parâmetros	H	0,1691000	26,19	4,42	
Insumo	00000122	SINAPI	ADESIVO PLASTICO PARA PVC, FRASCO COM *850* GR	Material	UN	0,0223000	53,70	1,19	
Insumo	00007131	SINAPI	TE DE REDUCAO, PVC, SOLDAVEL, 90 GRAUS, 50 MM X 40 MM, PARA AGUA FRIA PREDIAL	Material	UN	1,0000000	19,03	19,03	
Insumo	00020083	SINAPI	SOLUCAO PREPARADORA / LIMPADORA PARA PVC, FRASCO COM 1000 CM3	Material	UN	0,0290000	60,84	1,76	
Insumo	00038383	SINAPI	LIXA D'AGUA EM FOLHA, COR PRETA, GRAO 100	Material	UN	0,0212000	1,80	0,03	
				MO sem LS =>	3,02	LS =>	3,47	MO com LS =>	6,49
				Valor do BDI =>	6,76			Valor com BDI =>	36,84
				Quant. =>	4,0000000	Preço Total =>		147,36	

4.9.3.14	Código	Banco	Descrição	Tipo	Und	Quant.	Valor Unit	Total	
Composição	89782	SINAPI	TE, PVC, SERIE NORMAL, ESGOTO PREDIAL, DN 40 X 40 MM, JUNTA SOLDÁVEL, FORNECIDO E INSTALADO EM RAMAL DE DESCARGA OU RAMAL DE ESGOTO SANITÁRIO. AF_08/2022	Instalações Prediais de Esgoto - Tubos e Conexões	UN	1,0000000	13,98	13,98	
Composição Auxiliar	88248	SINAPI	AUXILIAR DE ENCANADOR OU BOMBEIRO HIDRÁULICO COM ENCARGOS COMPLEMENTARES	Livro SINAPI: Cálculos e Parâmetros	H	0,1693000	21,62	3,66	
Composição Auxiliar	88267	SINAPI	ENCANADOR OU BOMBEIRO HIDRÁULICO COM ENCARGOS COMPLEMENTARES	Livro SINAPI: Cálculos e Parâmetros	H	0,1693000	26,19	4,43	
Insumo	00000122	SINAPI	ADESIVO PLASTICO PARA PVC, FRASCO COM *850* GR	Material	UN	0,0148000	53,70	0,79	
Insumo	00007116	SINAPI	TE PVC SOLDAVEL, BBB, 90 GRAUS, DN 40 MM, PARA ESGOTO SECUNDARIO PREDIAL	Material	UN	1,0000000	3,73	3,73	
Insumo	00020083	SINAPI	SOLUCAO PREPARADORA / LIMPADORA PARA PVC, FRASCO COM 1000 CM3	Material	UN	0,0225000	60,84	1,36	
Insumo	00038383	SINAPI	LIXA D'AGUA EM FOLHA, COR PRETA, GRAO 100	Material	UN	0,0107000	1,80	0,01	
				MO sem LS =>	3,03	LS =>	3,47	MO com LS =>	6,50
				Valor do BDI =>	3,14			Valor com BDI =>	17,12
				Quant. =>	7,0000000	Preço Total =>		119,84	

4.9.3.15	Código	Banco	Descrição	Tipo	Und	Quant.	Valor Unit	Total	
Composição	89806	SINAPI	JOELHO 45 GRAUS, PVC, SERIE NORMAL, ESGOTO PREDIAL, DN 75 MM, JUNTA ELÁSTICA, FORNECIDO E INSTALADO EM PRUMADA DE ESGOTO SANITÁRIO OU VENTILAÇÃO. AF_08/2022	Instalações Prediais de Esgoto - Tubos e Conexões	UN	1,0000000	21,53	21,53	
Composição Auxiliar	88248	SINAPI	AUXILIAR DE ENCANADOR OU BOMBEIRO HIDRÁULICO COM ENCARGOS COMPLEMENTARES	Livro SINAPI: Cálculos e Parâmetros	H	0,1257000	21,62	2,71	
Composição Auxiliar	88267	SINAPI	ENCANADOR OU BOMBEIRO HIDRÁULICO COM ENCARGOS COMPLEMENTARES	Livro SINAPI: Cálculos e Parâmetros	H	0,1257000	26,19	3,29	
Insumo	00000297	SINAPI	ANEL BORRACHA PARA TUBO ESGOTO PREDIAL, DN 75 MM (NBR 5688)	Material	UN	2,0000000	2,91	5,82	
Insumo	00003519	SINAPI	JOELHO PVC, SOLDAVEL, PB, 45 GRAUS, DN 75 MM, PARA ESGOTO PREDIAL	Material	UN	1,0000000	8,05	8,05	
Insumo	00020078	SINAPI	PASTA LUBRIFICANTE PARA TUBOS E CONEXOES COM JUNTA ELASTICA, EMBALAGEM DE *400* GR (USO EM PVC, ACO, POLIETILENO E OUTROS)	Material	UN	0,0750000	22,16	1,66	
				MO sem LS =>	2,25	LS =>	2,58	MO com LS =>	4,83
				Valor do BDI =>	4,84			Valor com BDI =>	26,37
				Quant. =>	6,0000000	Preço Total =>		158,22	

4.9.3.17	Código	Banco	Descrição	Tipo	Und	Quant.	Valor Unit	Total	
Composição	104351	SINAPI	TERMINAL DE VENTILAÇÃO, PVC, SÉRIE NORMAL, ESGOTO PREDIAL, DN 75 MM, JUNTA SOLDÁVEL, FORNECIDO E INSTALADO EM PRUMADA DE ESGOTO SANITÁRIO OU VENTILAÇÃO. AF_08/2022	Instalações Prediais de Esgoto - Tubos e Conexões	UN	1,0000000	22,32	22,32	
Composição Auxiliar	88248	SINAPI	AUXILIAR DE ENCANADOR OU BOMBEIRO HIDRÁULICO COM ENCARGOS COMPLEMENTARES	Livro SINAPI: Cálculos e Parâmetros	H	0,0419000	21,62	0,90	
Composição Auxiliar	88267	SINAPI	ENCANADOR OU BOMBEIRO HIDRÁULICO COM ENCARGOS COMPLEMENTARES	Livro SINAPI: Cálculos e Parâmetros	H	0,0419000	26,19	1,09	
Insumo	00000122	SINAPI	ADESIVO PLASTICO PARA PVC, FRASCO COM *850* GR	Material	UN	0,0167000	53,70	0,89	
Insumo	00020083	SINAPI	SOLUCAO PREPARADORA / LIMPADORA PARA PVC, FRASCO COM 1000 CM3	Material	UN	0,0260000	60,84	1,58	
Insumo	00038383	SINAPI	LIXA D'AGUA EM FOLHA, COR PRETA, GRAO 100	Material	UN	0,0310000	1,80	0,05	
Insumo	00039320	SINAPI	TERMINAL DE VENTILACAO, 75 MM, SERIE NORMAL, ESGOTO PREDIAL	Material	UN	1,0000000	17,81	17,81	
				MO sem LS =>	0,75	LS =>	0,86	MO com LS =>	1,61
				Valor do BDI =>	5,02			Valor com BDI =>	27,34
				Quant. =>	1,0000000	Preço Total =>		27,34	

4.9.3.18	Código	Banco	Descrição	Tipo	Und	Quant.	Valor Unit	Total	
Composição	89709	SINAPI	RALO SIFONADO, PVC, DN 100 X 40 MM, JUNTA SOLDÁVEL, FORNECIDO E INSTALADO EM RAMAL DE DESCARGA OU EM RAMAL DE ESGOTO SANITÁRIO. AF_08/2022	Instalações Prediais de Esgoto - Caixas e Ralos	UN	1,0000000	19,25	19,25	
Composição Auxiliar	88248	SINAPI	AUXILIAR DE ENCANADOR OU BOMBEIRO HIDRÁULICO COM ENCARGOS COMPLEMENTARES	Livro SINAPI: Cálculos e Parâmetros	H	0,1652000	21,62	3,57	
Composição Auxiliar	88267	SINAPI	ENCANADOR OU BOMBEIRO HIDRÁULICO COM ENCARGOS COMPLEMENTARES	Livro SINAPI: Cálculos e Parâmetros	H	0,1652000	26,19	4,32	
Insumo	00000122	SINAPI	ADESIVO PLASTICO PARA PVC, FRASCO COM *850* GR	Material	UN	0,0049000	53,70	0,26	
Insumo	00011741	SINAPI	RALO SIFONADO CILINDRICO, PVC, 100 X 40 MM, COM GRELHA REDONDA BRANCA	Material	UN	1,0000000	10,59	10,59	
Insumo	00020083	SINAPI	SOLUCAO PREPARADORA / LIMPADORA PARA PVC, FRASCO COM 1000 CM3	Material	UN	0,0075000	60,84	0,45	
Insumo	00038383	SINAPI	LIXA D'AGUA EM FOLHA, COR PRETA, GRAO 100	Material	UN	0,0360000	1,80	0,06	
				MO sem LS =>	2,96	LS =>	3,39	MO com LS =>	6,35
				Valor do BDI =>	4,33			Valor com BDI =>	23,58

Quant. => 4,0000000 Preço Total => 94,32

4.9.3.19	Código	Banco	Descrição	Tipo	Und	Quant.	Valor Unit	Total		
Composição	061312	SBC	CAIXA DE PASSAGEM E INSPECAO EM CONCRETO 40x40x40cm C/ TAMPA	INSTALACOES ELETRICAS - ELETRODUTOS	UN	1,0000000	228,59	228,59		
Insumo	055007	SBC	CAIXA DE PASSAGEM E INSPECAO EM CONCRETO 40x40x40cm COM TAMPA	Material	UN	1,0000000	144,48	144,48		
Insumo	099250	SBC	ELETRICISTA	Mão de Obra	H	2,1900000	20,19	44,21		
Insumo	099806	SBC	AJUDANTE DE ELETRICISTA	Mão de Obra	H	2,1900000	18,22	39,90		
					MO sem LS =>	39,20	LS =>	44,91	MO com LS =>	84,11
					Valor do BDI =>	51,36			Valor com BDI =>	279,95
						Quant. =>	7,0000000	Preço Total =>	1.959,65	

4.10	Código	Banco	Descrição	Tipo	Und	Quant.	Valor Unit	Total		
PINTURA										
4.10.1	8624	ORSE	Emassamento de superfície, com aplicação de 02 demãos de massa acrílica, lixamento e retoques - Rev 01	Latex PVA	m²	1,0000000	21,62	21,62		
Composição	10549	ORSE	Encargos Complementares - Servente	Provisórios	h	0,2500000	3,86	0,96		
Composição Auxiliar	10553	ORSE	Encargos Complementares - Pintor	Provisórios	h	0,3500000	3,94	1,37		
Composição Auxiliar	00003767/SIN	ORSE	Lixa em folha para parede ou madeira, numero 120, cor vermelha	Material	un	0,5000000	0,97	0,48		
Insumo	00004783/SIN	ORSE	Pintor (horista)	Mão de Obra	h	0,3500000	20,44	7,15		
Insumo	00006111/SIN	ORSE	Servente de obras (horista)	Mão de Obra	h	0,2500000	14,58	3,64		
Insumo	00043651/SIN	ORSE	Massa acrílica para superfícies internas e externas	Material	kg	1,5500000	5,18	8,02		
					MO sem LS =>	5,03	LS =>	5,76	MO com LS =>	10,79
					Valor do BDI =>	4,86			Valor com BDI =>	26,48
						Quant. =>	725,3300000	Preço Total =>	19.206,74	

4.10.2	Código	Banco	Descrição	Tipo	Und	Quant.	Valor Unit	Total		
Composição	88485	SINAPI	FUNDO SELADOR ACRÍLICO, APLICAÇÃO MANUAL EM PAREDE, UMA DEMÃO. AF_04/2023	Pintura Interna	m²	1,0000000	3,94	3,94		
Composição Auxiliar	88310	SINAPI	PINTOR COM ENCARGOS COMPLEMENTARES	Livro SINAPI: Cálculos e Parâmetros	H	0,0666000	28,58	1,90		
Composição Auxiliar	88316	SINAPI	SERVENTE COM ENCARGOS COMPLEMENTARES	Livro SINAPI: Cálculos e Parâmetros	H	0,0222000	21,32	0,47		
Insumo	00006085	SINAPI	SELADOR ACRILICO OPACO PREMIUM INTERIOR/EXTERIOR	Material	L	0,1666000	9,45	1,57		
					MO sem LS =>	0,82	LS =>	0,95	MO com LS =>	1,77
					Valor do BDI =>	0,89			Valor com BDI =>	4,83
						Quant. =>	725,3300000	Preço Total =>	3.503,34	

4.10.3	Código	Banco	Descrição	Tipo	Und	Quant.	Valor Unit	Total		
Composição	104642	SINAPI	PINTURA LÁTEX ACRÍLICA STANDARD, APLICAÇÃO MANUAL EM PAREDES, DUAS DEMÃOS. AF_04/2023	Pintura Interna	m²	1,0000000	10,62	10,62		
Composição Auxiliar	88310	SINAPI	PINTOR COM ENCARGOS COMPLEMENTARES	Livro SINAPI: Cálculos e Parâmetros	H	0,1631000	28,58	4,66		
Composição Auxiliar	88316	SINAPI	SERVENTE COM ENCARGOS COMPLEMENTARES	Livro SINAPI: Cálculos e Parâmetros	H	0,0544000	21,32	1,15		
Insumo	00035692	SINAPI	TINTA LATEX ACRILICA STANDARD, COR BRANCA	Material	L	0,2367000	20,34	4,81		
					MO sem LS =>	2,03	LS =>	2,33	MO com LS =>	4,36
					Valor do BDI =>	2,39			Valor com BDI =>	13,01
						Quant. =>	725,3300000	Preço Total =>	9.436,54	

4.11	Código	Banco	Descrição	Tipo	Und	Quant.	Valor Unit	Total		
SINALIZAÇÃO E COMBATE A INCENDIO										
4.11.1	12895	ORSE	Placa de sinalizacao, fotoluminescente, em pvc , rota de fuga	Sinalização Vertical	un	1,0000000	14,12	14,12		
Composição	10549	ORSE	Encargos Complementares - Servente	Provisórios	h	0,2000000	3,86	0,77		
Composição Auxiliar	00006111/SIN	ORSE	Servente de obras (horista)	Mão de Obra	h	0,2000000	14,58	2,91		
Insumo	13660	ORSE	Placa de sinalizacao, fotoluminescente, em pvc , rota de fuga	Material	un	1,0000000	10,44	10,44		
					MO sem LS =>	1,36	LS =>	1,55	MO com LS =>	2,91
					Valor do BDI =>	3,17			Valor com BDI =>	17,29
						Quant. =>	7,0000000	Preço Total =>	121,03	

4.11.2	Código	Banco	Descrição	Tipo	Und	Quant.	Valor Unit	Total		
Composição	97599	SINAPI	LUMINÁRIA DE EMERGÊNCIA, COM 30 LÂMPADAS LED DE 2 W, SEM REATOR - FORNECIMENTO E INSTALAÇÃO. AF_09/2024	Iluminação Predial e Monitoramento	UN	1,0000000	16,65	16,65		
Composição Auxiliar	88247	SINAPI	AUXILIAR DE ELETRICISTA COM ENCARGOS COMPLEMENTARES	Livro SINAPI: Cálculos e Parâmetros	H	0,0551562	22,63	1,24		
Composição Auxiliar	88264	SINAPI	ELETRICISTA COM ENCARGOS COMPLEMENTARES	Livro SINAPI: Cálculos e Parâmetros	H	0,1765000	27,27	4,81		
Insumo	00038774	SINAPI	LUMINARIA DE EMERGENCIA 30 LEDS, POTENCIA 2 W, BATERIA DE LITIO, AUTONOMIA DE 6 HORAS	Material	UN	1,0000000	10,60	10,60		
					MO sem LS =>	2,24	LS =>	2,57	MO com LS =>	4,81
					Valor do BDI =>	3,74			Valor com BDI =>	20,39
						Quant. =>	2,0000000	Preço Total =>	40,78	

4.11.3	Código	Banco	Descrição	Tipo	Und	Quant.	Valor Unit	Total
--------	--------	-------	-----------	------	-----	--------	------------	-------

Composição	12886	ORSE	Placa de sinalizacao, fotoluminescente, 30x30 cm, em pvc , com logotipo "Alarme sonoro"- Placa E1	Sinalização Vertical	un	1,0000000	21,43	21,43		
Composição Auxiliar	10549	ORSE	Encargos Complementares - Servente	Provisórios	h	0,2000000	3,86	0,77		
Insumo	00006111/SIN	ORSE	Servente de obras (horista)	Mão de Obra	h	0,2000000	14,58	2,91		
Insumo	13653	ORSE	Placa de sinalizacao, fotoluminescente, 30x30 cm, em pvc , com logotipo "Alarme sonoro"- Placa E1	Material	un	1,0000000	17,75	17,75		
					MO sem LS =>	1,36	LS =>	1,55	MO com LS =>	2,91
					Valor do BDI =>	4,82			Valor com BDI =>	26,25
					Quant. =>	1,0000000	Preço Total =>	26,25		

4.11.4	Código	Banco	Descrição	Tipo	Und	Quant.	Valor Unit	Total		
Composição	13855	ORSE	Sirene modulo roteador endereçavel, modelo WF-LA da Wi-fire ou similar,	Aparelhos, Utensílios e Equipamentos Elétricos	un	1,0000000	472,70	472,70		
Composição Auxiliar	10549	ORSE	Encargos Complementares - Servente	Provisórios	h	0,7000000	3,86	2,70		
Composição Auxiliar	10552	ORSE	Encargos Complementares - Eletricista	Provisórios	h	0,7000000	3,73	2,61		
Insumo	00002436/SIN	ORSE	Eletricista (horista)	Mão de Obra	h	0,7000000	20,44	14,30		
Insumo	00006111/SIN	ORSE	Servente de obras (horista)	Mão de Obra	h	0,7000000	14,58	10,20		
Insumo	14650	ORSE	Sirene modulo roteador endereçavel, modelo WF-LA da Wi-fire ou similar	Material	un	1,0000000	442,89	442,89		
					MO sem LS =>	11,42	LS =>	13,08	MO com LS =>	24,50
					Valor do BDI =>	106,22			Valor com BDI =>	578,92
					Quant. =>	1,0000000	Preço Total =>	578,92		

4.11.5	Código	Banco	Descrição	Tipo	Und	Quant.	Valor Unit	Total		
Composição	13851	ORSE	Central de alarme endereçável de incendio com sistema p/ até 250 dispositivos, WI-FIRE ou similar, Modelo Wf-50 - IP24, fornecimento e instalação	Equipamentos para Combate a Incêndio	un	1,0000000	1.970,79	1.970,79		
Composição Auxiliar	10552	ORSE	Encargos Complementares - Eletricista	Provisórios	h	1,0000000	3,73	3,73		
Insumo	00002436/SIN	ORSE	Eletricista (horista)	Mão de Obra	h	1,0000000	20,44	20,44		
Insumo	14646	ORSE	Central de alarme endereçável de incendio com sistema p/ até 250 dispositivos, WI-FIRE ou similar, Modelo Wf-50 - IP24	Material	un	1,0000000	1.946,62	1.946,62		
					MO sem LS =>	9,53	LS =>	10,91	MO com LS =>	20,44
					Valor do BDI =>	442,84			Valor com BDI =>	2.413,63
					Quant. =>	1,0000000	Preço Total =>	2.413,63		

4.11.6	Código	Banco	Descrição	Tipo	Und	Quant.	Valor Unit	Total		
Composição	12887	ORSE	Placa de sinalizacao, fotoluminescente, 38x19 cm, em pvc , com logotipo "Comando manual de alarme de incêndio"- Placa E2	Sinalização Vertical	un	1,0000000	23,87	23,87		
Composição Auxiliar	10549	ORSE	Encargos Complementares - Servente	Provisórios	h	0,2000000	3,86	0,77		
Insumo	00006111/SIN	ORSE	Servente de obras (horista)	Mão de Obra	h	0,2000000	14,58	2,91		
Insumo	13654	ORSE	Placa de sinalizacao, fotoluminescente, 38x19 cm, em pvc , com logotipo "Comando manual de alarme de incêndio"- Placa E2	Material	un	1,0000000	20,19	20,19		
					MO sem LS =>	1,36	LS =>	1,55	MO com LS =>	2,91
					Valor do BDI =>	5,36			Valor com BDI =>	29,23
					Quant. =>	1,0000000	Preço Total =>	29,23		

4.11.7	Código	Banco	Descrição	Tipo	Und	Quant.	Valor Unit	Total		
Composição	12888	ORSE	Placa de sinalizacao, fotoluminescente, em pvc , com logotipo "Extintor de incêndio portátil"- Placa E5	Sinalização Vertical	un	1,0000000	16,73	16,73		
Composição Auxiliar	10549	ORSE	Encargos Complementares - Servente	Provisórios	h	0,2000000	3,86	0,77		
Insumo	00006111/SIN	ORSE	Servente de obras (horista)	Mão de Obra	h	0,2000000	14,58	2,91		
Insumo	13655	ORSE	Placa de sinalizacao, fotoluminescente, em pvc , com logotipo "Extintor de incêndio portátil"- Placa E5	Material	un	1,0000000	13,05	13,05		
					MO sem LS =>	1,36	LS =>	1,55	MO com LS =>	2,91
					Valor do BDI =>	3,76			Valor com BDI =>	20,49
					Quant. =>	2,0000000	Preço Total =>	40,98		

4.11.8	Código	Banco	Descrição	Tipo	Und	Quant.	Valor Unit	Total		
Composição	180051	SBC	PINTURA FAIXA DEMARCAÇÃO AVISO EM PISO-(0,4m2)-EXTINTORES	PINTURAS	UN	1,0000000	5,27	5,27		
Insumo	043936	SBC	TINTA ACRILICA PARA PISO NOVACOR AMARELA (LATA 18 L)	Material	L	0,0250000	22,77	0,56		
Insumo	099550	SBC	PINTOR	Mão de Obra	H	0,1330000	19,76	2,62		
Insumo	099900	SBC	SERVENTE	Mão de Obra	H	0,1330000	15,72	2,09		
					MO sem LS =>	2,19	LS =>	2,52	MO com LS =>	4,71
					Valor do BDI =>	1,18			Valor com BDI =>	6,45
					Quant. =>	2,0000000	Preço Total =>	12,90		

4.11.9	Código	Banco	Descrição	Tipo	Und	Quant.	Valor Unit	Total
Composição	101909	SINAPI	EXTINTOR DE INCÊNDIO PORTÁTIL COM CARGA DE PQS DE 6 KG, CLASSE BC - FORNECIMENTO E INSTALAÇÃO. AF_10/2020_PE	Instalações de Gás e Incêndio em Aço e Ferro Galvanizado	UN	1,0000000	323,09	323,09
Composição Auxiliar	88248	SINAPI	AUXILIAR DE ENCANADOR OU BOMBEIRO HIDRÁULICO COM ENCARGOS COMPLEMENTARES	Livro SINAPI: Cálculos e Parâmetros	H	0,4574000	21,62	9,88
Composição Auxiliar	88267	SINAPI	ENCANADOR OU BOMBEIRO HIDRÁULICO COM ENCARGOS COMPLEMENTARES	Livro SINAPI: Cálculos e Parâmetros	H	0,4574000	26,19	11,97

Insumo	00004350	SINAPI	BUCHA DE NYLON, DIAMETRO DO FURO 8 MM, COMPRIMENTO 40 MM, COM PARAFUSO DE ROSCA SOBERBA, CABECA CHATA, FENDA SIMPLES, 4,8 X 50 MM	Material	UN	2,0000000	0,62	1,24	
Insumo	00010892	SINAPI	EXTINTOR DE INCENDIO PORTATIL COM CARGA DE PO QUIMICO SECO (PQS) DE 6 KG, CLASSE BC	Material	UN	1,0000000	300,00	300,00	
				MO sem LS =>	8,20	LS =>	9,39	MO com LS =>	17,59
				Valor do BDI =>	72,60			Valor com BDI =>	395,69
				Quant. =>	2,0000000	Preço Total =>	791,38		

4.11.10	Código	Banco	Descrição	Tipo	Und	Quant.	Valor Unit	Total	
Composição	101905	SINAPI	EXTINTOR DE INCENDIO PORTÁTIL COM CARGA DE ÁGUA PRESSURIZADA DE 10 L, CLASSE A - FORNECIMENTO E INSTALAÇÃO. AF_10/2020_PE	Instalações de Gás e Incêndio em Aço e Ferro Galvanizado	UN	1,0000000	285,59	285,59	
Composição Auxiliar	88248	SINAPI	AUXILIAR DE ENCANADOR OU BOMBEIRO HIDRÁULICO COM ENCARGOS COMPLEMENTARES	Livro SINAPI: Cálculos e Parâmetros	H	0,4574000	21,62	9,88	
Composição Auxiliar	88267	SINAPI	ENCANADOR OU BOMBEIRO HIDRÁULICO COM ENCARGOS COMPLEMENTARES	Livro SINAPI: Cálculos e Parâmetros	H	0,4574000	26,19	11,97	
Insumo	00004350	SINAPI	BUCHA DE NYLON, DIAMETRO DO FURO 8 MM, COMPRIMENTO 40 MM, COM PARAFUSO DE ROSCA SOBERBA, CABECA CHATA, FENDA SIMPLES, 4,8 X 50 MM	Material	UN	2,0000000	0,62	1,24	
Insumo	00010886	SINAPI	EXTINTOR DE INCENDIO PORTATIL COM CARGA DE AGUA PRESSURIZADA DE 10 L, CLASSE A	Material	UN	1,0000000	262,50	262,50	
				MO sem LS =>	8,20	LS =>	9,39	MO com LS =>	17,59
				Valor do BDI =>	64,17			Valor com BDI =>	349,76
				Quant. =>	2,0000000	Preço Total =>	699,52		

4.11.11	Código	Banco	Descrição	Tipo	Und	Quant.	Valor Unit	Total	
Insumo	00039615	SINAPI	BARRA ANTIPANICO SIMPLES, CEGA EM LADO OPOSTO, COR CINZA	Material	UN	1,0000000	489,62	489,62	
				MO sem LS =>	0,00	LS =>	0,00	MO com LS =>	0,00
				Valor do BDI =>	110,02			Valor com BDI =>	599,64
				Quant. =>	1,0000000	Preço Total =>	599,64		

5	BLOCO C - ADMINISTRAÇÃO E VESTIÁRIOS (RECURSOS CAIXA)							576.190,52	
5.1	SERVIÇOS PRELIMINARES							1.699,20	
5.1.1	Código	Banco	Descrição	Tipo	Und	Quant.	Valor Unit	Total	
Composição	C1630	SEINFRA	LOCAÇÃO DA OBRA - EXECUÇÃO DE GABARITO	0	m²	1,0000000	7,71	7,71	
Insumo	10101	SEINFRA	ARAME GALVANIZADO N.16 BWG	Material	KG	0,0200000	21,73	0,43	
Insumo	10498	SEINFRA	CARPINTEIRO	Mão de Obra	H	0,1300000	26,86	3,49	
Insumo	11691	SEINFRA	PONTALETE / BARROTE DE 3"x3"	Material	M	0,0400000	16,09	0,64	
Insumo	11724	SEINFRA	PREGO	Material	KG	0,0120000	17,00	0,20	
Insumo	12429	SEINFRA	TABUA DE VIROLA DE 12"x 1"	Material	m²	0,0090000	36,64	0,32	
Insumo	12543	SEINFRA	SERVEANTE	Mão de Obra	H	0,1300000	20,26	2,63	
				MO sem LS =>	2,85	LS =>	3,27	MO com LS =>	6,12
				Valor do BDI =>	1,73			Valor com BDI =>	9,44
				Quant. =>	180,0000000	Preço Total =>	1.699,20		

5.2	INFRAESTRUTURA							47.150,85	
5.2.1	SAPATAS							23.683,22	
5.2.1.1	Código	Banco	Descrição	Tipo	Und	Quant.	Valor Unit	Total	
Composição	96523	SINAPI	ESCAVAÇÃO MANUAL PARA BLOCO DE COROAMENTO OU SAPATA (INCLUINDO ESCAVAÇÃO PARA COLOCAÇÃO DE FÓRMAS). AF_01/2024	Fundações Rasas (Blocos, Sapatas, Vigas Baldrame)	m³	1,0000000	92,62	92,62	
Composição Auxiliar	88309	SINAPI	PEDREIRO COM ENCARGOS COMPLEMENTARES	Livro SINAPI: Cálculos e Parâmetros	H	0,9660000	26,90	25,98	
Composição Auxiliar	88316	SINAPI	SERVEANTE COM ENCARGOS COMPLEMENTARES	Livro SINAPI: Cálculos e Parâmetros	H	3,1260000	21,32	66,64	
				MO sem LS =>	33,15	LS =>	37,98	MO com LS =>	71,13
				Valor do BDI =>	20,81			Valor com BDI =>	113,43
				Quant. =>	56,2100000	Preço Total =>	6.375,90		

5.2.1.2	Código	Banco	Descrição	Tipo	Und	Quant.	Valor Unit	Total
Composição	104927	SINAPI	FABRICAÇÃO, MONTAGEM E DESMONTAGEM DE FÔRMA PARA SAPATA CORRIDA, EM MADEIRA SERRADA, E=25 MM, 4 UTILIZAÇÕES. AF_01/2024	Fundações Rasas (Blocos, Sapatas, Vigas Baldrame)	m²	1,0000000	86,06	86,06
Composição Auxiliar	88239	SINAPI	AJUDANTE DE CARPINTEIRO COM ENCARGOS COMPLEMENTARES	Livro SINAPI: Cálculos e Parâmetros	H	0,4830000	22,00	10,62
Composição Auxiliar	88262	SINAPI	CARPINTEIRO DE FORMAS COM ENCARGOS COMPLEMENTARES	Livro SINAPI: Cálculos e Parâmetros	H	1,0830000	29,98	32,46
Composição Auxiliar	91692	SINAPI	SERRA CIRCULAR DE BANCADA COM MOTOR ELÉTRICO POTÊNCIA DE 5HP, COM COIFA PARA DISCO 10" - CHP DIURNO. AF_08/2015	Custos Horários Produtivo e Improdutivo dos Equipamentos	CHP	0,0210000	27,97	0,58
Composição Auxiliar	91693	SINAPI	SERRA CIRCULAR DE BANCADA COM MOTOR ELÉTRICO POTÊNCIA DE 5HP, COM COIFA PARA DISCO 10" - CHI DIURNO. AF_08/2015	Custos Horários Produtivo e Improdutivo dos Equipamentos	CHI	0,0840000	26,70	2,24
Insumo	00002692	SINAPI	DESMOLDANTE PROTETOR PARA FORMAS DE MADEIRA, DE BASE OLEOSA EMULSIONADA EM AGUA	Material	L	0,0167000	8,64	0,14
Insumo	00004491	SINAPI	PONTALETE *7,5 X 7,5* CM EM PINUS, MISTA OU EQUIVALENTE DA REGIAO - BRUTA	Material	M	0,8720000	12,01	10,47
Insumo	00004517	SINAPI	SARRAFO *2,5 X 7,5* CM EM PINUS, MISTA OU EQUIVALENTE DA REGIAO - BRUTA	Material	M	0,6350000	4,20	2,66
Insumo	00005073	SINAPI	PREGO DE ACO POLIDO COM CABECA 17 X 24 (2 1/4 X 11)	Material	KG	0,0200000	22,81	0,45
Insumo	00006212	SINAPI	TABUA *2,5 X 30 CM EM PINUS, MISTA OU EQUIVALENTE DA REGIAO - BRUTA	Material	M	1,2100000	19,92	24,10
Insumo	00040304	SINAPI	PREGO DE ACO POLIDO COM CABECA DUPLA 17 X 27 (2 1/2 X 11)	Material	KG	0,0850000	27,62	2,34

MO sem LS => 17,45 LS => 20,00 MO com LS => 37,45
Valor do BDI => 19,34 Valor com BDI => 105,40
Quant. => 28,7700000 Preço Total => 3.032,36

5.2.1.3	Código	Banco	Descrição	Tipo	Und	Quant.	Valor Unit	Total		
Composição	104918	SINAPI	ARMAÇÃO DE SAPATA ISOLADA, VIGA BALDRAME E SAPATA CORRIDA UTILIZANDO AÇO CA-50 DE 8 MM - MONTAGEM. AF_01/2024	Fundações Rasas (Blocos, Sapatas, Vigas Baldrame)	KG	1,0000000	13,37	13,37		
Composição Auxiliar	88238	SINAPI	AJUDANTE DE ARMADOR COM ENCARGOS COMPLEMENTARES	Livro SINAPI: Cálculos e Parâmetros	H	0,0390000	22,17	0,86		
Composição Auxiliar	88245	SINAPI	ARMADOR COM ENCARGOS COMPLEMENTARES	Livro SINAPI: Cálculos e Parâmetros	H	0,1020000	26,70	2,72		
Composição Auxiliar	92802	SINAPI	CORTE E DOBRA DE AÇO CA-50, DIÂMETRO DE 8,0 MM. AF_06/2022	Armação para Estruturas de Concreto Armado	KG	1,0000000	9,08	9,08		
Insumo	00039017	SINAPI	ESPACADOR / DISTANCIADOR CIRCULAR COM ENTRADA LATERAL, EM PLASTICO, PARA VERGALHAO *4,2 A 12,5* MM, COBRIMENTO 20 MM	Material	UN	0,5030000	0,22	0,11		
Insumo	00043132	SINAPI	ARAME RECOZIDO 16 BWG, D = 1,65 MM (0,016 KG/M) OU 18 BWG, D = 1,25 MM (0,01 KG/M)	Material	KG	0,0250000	24,00	0,60		
					MO sem LS =>	1,50	LS =>	1,71	MO com LS =>	3,21
					Valor do BDI =>	3,00			Valor com BDI =>	16,37
						Quant. =>	186,6000000	Preço Total =>	3.054,64	

5.2.1.4	Código	Banco	Descrição	Tipo	Und	Quant.	Valor Unit	Total		
Composição	104919	SINAPI	ARMAÇÃO DE SAPATA ISOLADA, VIGA BALDRAME E SAPATA CORRIDA UTILIZANDO AÇO CA-50 DE 10 MM - MONTAGEM. AF_01/2024	Fundações Rasas (Blocos, Sapatas, Vigas Baldrame)	KG	1,0000000	11,89	11,89		
Composição Auxiliar	88238	SINAPI	AJUDANTE DE ARMADOR COM ENCARGOS COMPLEMENTARES	Livro SINAPI: Cálculos e Parâmetros	H	0,0310000	22,17	0,68		
Composição Auxiliar	88245	SINAPI	ARMADOR COM ENCARGOS COMPLEMENTARES	Livro SINAPI: Cálculos e Parâmetros	H	0,0810000	26,70	2,16		
Composição Auxiliar	92803	SINAPI	CORTE E DOBRA DE AÇO CA-50, DIÂMETRO DE 10,0 MM. AF_06/2022	Armação para Estruturas de Concreto Armado	KG	1,0000000	8,37	8,37		
Insumo	00039017	SINAPI	ESPACADOR / DISTANCIADOR CIRCULAR COM ENTRADA LATERAL, EM PLASTICO, PARA VERGALHAO *4,2 A 12,5* MM, COBRIMENTO 20 MM	Material	UN	0,3990000	0,22	0,08		
Insumo	00043132	SINAPI	ARAME RECOZIDO 16 BWG, D = 1,65 MM (0,016 KG/M) OU 18 BWG, D = 1,25 MM (0,01 KG/M)	Material	KG	0,0250000	24,00	0,60		
					MO sem LS =>	1,14	LS =>	1,31	MO com LS =>	2,45
					Valor do BDI =>	2,67			Valor com BDI =>	14,56
						Quant. =>	115,9000000	Preço Total =>	1.687,50	

5.2.1.5	Código	Banco	Descrição	Tipo	Und	Quant.	Valor Unit	Total		
Composição	104916	SINAPI	ARMAÇÃO DE SAPATA ISOLADA, VIGA BALDRAME E SAPATA CORRIDA UTILIZANDO AÇO CA-60 DE 5 MM - MONTAGEM. AF_01/2024	Fundações Rasas (Blocos, Sapatas, Vigas Baldrame)	KG	1,0000000	15,77	15,77		
Composição Auxiliar	88238	SINAPI	AJUDANTE DE ARMADOR COM ENCARGOS COMPLEMENTARES	Livro SINAPI: Cálculos e Parâmetros	H	0,0640000	22,17	1,41		
Composição Auxiliar	88245	SINAPI	ARMADOR COM ENCARGOS COMPLEMENTARES	Livro SINAPI: Cálculos e Parâmetros	H	0,1660000	26,70	4,43		
Composição Auxiliar	92800	SINAPI	CORTE E DOBRA DE AÇO CA-60, DIÂMETRO DE 5,0 MM. AF_06/2022	Armação para Estruturas de Concreto Armado	KG	1,0000000	9,15	9,15		
Insumo	00039017	SINAPI	ESPACADOR / DISTANCIADOR CIRCULAR COM ENTRADA LATERAL, EM PLASTICO, PARA VERGALHAO *4,2 A 12,5* MM, COBRIMENTO 20 MM	Material	UN	0,8190000	0,22	0,18		
Insumo	00043132	SINAPI	ARAME RECOZIDO 16 BWG, D = 1,65 MM (0,016 KG/M) OU 18 BWG, D = 1,25 MM (0,01 KG/M)	Material	KG	0,0250000	24,00	0,60		
					MO sem LS =>	2,80	LS =>	3,21	MO com LS =>	6,01
					Valor do BDI =>	3,54			Valor com BDI =>	19,31
						Quant. =>	27,5000000	Preço Total =>	531,03	

5.2.1.6	Código	Banco	Descrição	Tipo	Und	Quant.	Valor Unit	Total		
Composição	104737	SINAPI	REATERRO MANUAL DE VALAS, COM PLACA VIBRATÓRIA. AF_08/2023	Aterro e Reaterro de Valas	m³	1,0000000	21,43	21,43		
Composição Auxiliar	5901	SINAPI	CAMINHÃO PIPA 10.000 L TRUCADO, PESO BRUTO TOTAL 23.000 KG, CARGA ÚTIL MÁXIMA 15.935 KG, DISTÂNCIA ENTRE EIXOS 4,8 M, POTÊNCIA 230 CV, INCLUSIVE TANQUE DE AÇO PARA TRANSPORTE DE ÁGUA - CHP DIURNO. AF_06/2014	Custos Horários Produtivo e Improdutivo dos Equipamentos	CHP	0,0054000	309,76	1,67		
Composição Auxiliar	5903	SINAPI	CAMINHÃO PIPA 10.000 L TRUCADO, PESO BRUTO TOTAL 23.000 KG, CARGA ÚTIL MÁXIMA 15.935 KG, DISTÂNCIA ENTRE EIXOS 4,8 M, POTÊNCIA 230 CV, INCLUSIVE TANQUE DE AÇO PARA TRANSPORTE DE ÁGUA - CHI DIURNO. AF_06/2014	Custos Horários Produtivo e Improdutivo dos Equipamentos	CHI	0,0006000	72,72	0,04		
Composição Auxiliar	88316	SINAPI	SERVEANTE COM ENCARGOS COMPLEMENTARES	Livro SINAPI: Cálculos e Parâmetros	H	0,8809000	21,32	18,78		
Composição Auxiliar	91277	SINAPI	PLACA VIBRATÓRIA REVERSÍVEL COM MOTOR 4 TEMPOS A GASOLINA, FORÇA CENTRÍFUGA DE 25 KN (2500 KGF), POTÊNCIA 5,5 CV - CHP DIURNO. AF_08/2015	Custos Horários Produtivo e Improdutivo dos Equipamentos	CHP	0,0942000	9,99	0,94		
					MO sem LS =>	6,66	LS =>	7,64	MO com LS =>	14,30
					Valor do BDI =>	4,82			Valor com BDI =>	26,25
						Quant. =>	48,2500000	Preço Total =>	1.266,56	

5.2.1.7	Código	Banco	Descrição	Tipo	Und	Quant.	Valor Unit	Total
Composição	94962	SINAPI	CONCRETO MAGRO PARA LASTRO, TRAÇO 1:4:5,4,5 (EM MASSA SECA DE CIMENTO/ AREIA MÉDIA/ BRITA 1) - PREPARO MECÂNICO COM BETONEIRA 400 L. AF_05/2021	Produção de Concreto	m³	1,0000000	421,36	421,36
Composição Auxiliar	88316	SINAPI	SERVEANTE COM ENCARGOS COMPLEMENTARES	Livro SINAPI: Cálculos e Parâmetros	H	2,3433000	21,32	49,95
Composição Auxiliar	88377	SINAPI	OPERADOR DE BETONEIRA ESTACIONÁRIA/MISTURADOR COM ENCARGOS COMPLEMENTARES	Livro SINAPI: Cálculos e Parâmetros	H	1,4811000	18,40	27,25
Composição Auxiliar	88830	SINAPI	BETONEIRA CAPACIDADE NOMINAL DE 400 L, CAPACIDADE DE MISTURA 280 L, MOTOR ELÉTRICO TRIFÁSICO POTÊNCIA DE 2 CV, SEM CARREGADOR - CHP DIURNO. AF_05/2023	Custos Horários Produtivo e Improdutivo dos Equipamentos	CHP	0,7623000	1,86	1,41

Composição Auxiliar	88831	SINAPI	BETONEIRA CAPACIDADE NOMINAL DE 400 L, CAPACIDADE DE MISTURA 280 L, MOTOR ELÉTRICO TRIFÁSICO POTÊNCIA DE 2 CV, SEM CARREGADOR - CHI DIURNO. AF_05/2023	Custos Horários Produtivo e Improdutivo dos Equipamentos	CHI	0,7188000	0,40	0,28	
Insumo	00000370	SINAPI	AREIA MEDIA - POSTO JAZIDA/FORNECEDOR (RETIRADO NA JAZIDA, SEM TRANSPORTE)	Material	m³	0,8269000	139,50	115,35	
Insumo	00001379	SINAPI	CIMENTO PORTLAND COMPOSTO CP II-32	Material	KG	212,0194000	0,80	169,61	
Insumo	00004721	SINAPI	PEDRA BRITADA N. 1 (9,5 A 19 MM) POSTO PEDREIRA/FORNECEDOR, SEM FRETE	Material	m³	0,5782000	99,47	57,51	
				MO sem LS =>	27,42	LS =>	31,41	MO com LS =>	58,83
				Valor do BDI =>	94,68			Valor com BDI =>	516,04
				Quant. =>	0,8500000	Preço Total =>	438,63		

5.2.1.8	Código	Banco	Descrição	Tipo	Und	Quant.	Valor Unit	Total	
Composição	94971	SINAPI	CONCRETO FCK = 25MPA, TRAÇO 1,2:3,2:7 (EM MASSA SECA DE CIMENTO/ AREIA MÉDIA/ BRITA 1) - PREPARO MECÂNICO COM BETONEIRA 600 L. AF_05/2021	Produção de Concreto	m³	1,0000000	522,44	522,44	
Composição Auxiliar	88316	SINAPI	SERVEANTE COM ENCARGOS COMPLEMENTARES	Livro SINAPI: Cálculos e Parâmetros	H	1,9792000	21,32	42,19	
Composição Auxiliar	88377	SINAPI	OPERADOR DE BETONEIRA ESTACIONÁRIA/MISTURADOR COM ENCARGOS COMPLEMENTARES	Livro SINAPI: Cálculos e Parâmetros	H	1,2501000	18,40	23,00	
Composição Auxiliar	89225	SINAPI	BETONEIRA CAPACIDADE NOMINAL DE 600 L, CAPACIDADE DE MISTURA 360 L, MOTOR ELÉTRICO TRIFÁSICO POTÊNCIA DE 4 CV, SEM CARREGADOR - CHP DIURNO. AF_05/2023	Custos Horários Produtivo e Improdutivo dos Equipamentos	CHP	0,6434000	5,32	3,42	
Composição Auxiliar	89226	SINAPI	BETONEIRA CAPACIDADE NOMINAL DE 600 L, CAPACIDADE DE MISTURA 360 L, MOTOR ELÉTRICO TRIFÁSICO POTÊNCIA DE 4 CV, SEM CARREGADOR - CHI DIURNO. AF_05/2023	Custos Horários Produtivo e Improdutivo dos Equipamentos	CHI	0,6067000	1,65	1,00	
Insumo	00000370	SINAPI	AREIA MEDIA - POSTO JAZIDA/FORNECEDOR (RETIRADO NA JAZIDA, SEM TRANSPORTE)	Material	m³	0,7275000	139,50	101,48	
Insumo	00001379	SINAPI	CIMENTO PORTLAND COMPOSTO CP II-32	Material	KG	364,9433000	0,80	291,95	
Insumo	00004721	SINAPI	PEDRA BRITADA N. 1 (9,5 A 19 MM) POSTO PEDREIRA/FORNECEDOR, SEM FRETE	Material	m³	0,5972000	99,47	59,40	
				MO sem LS =>	23,15	LS =>	26,52	MO com LS =>	49,67
				Valor do BDI =>	117,39			Valor com BDI =>	639,83
				Quant. =>	5,3300000	Preço Total =>	3.410,29		

5.2.1.9	Código	Banco	Descrição	Tipo	Und	Quant.	Valor Unit	Total	
Composição	103670	SINAPI	LANÇAMENTO COM USO DE BALDES, ADENSAMENTO E ACABAMENTO DE CONCRETO EM ESTRUTURAS. AF_02/2022	Concretagem para Estruturas de Concreto Armado	m³	1,0000000	299,30	299,30	
Composição Auxiliar	88262	SINAPI	CARPINTEIRO DE FORMAS COM ENCARGOS COMPLEMENTARES	Livro SINAPI: Cálculos e Parâmetros	H	2,4590000	29,98	73,72	
Composição Auxiliar	88309	SINAPI	PEDREIRO COM ENCARGOS COMPLEMENTARES	Livro SINAPI: Cálculos e Parâmetros	H	2,4590000	26,90	66,14	
Composição Auxiliar	88316	SINAPI	SERVEANTE COM ENCARGOS COMPLEMENTARES	Livro SINAPI: Cálculos e Parâmetros	H	7,3770000	21,32	157,27	
Composição Auxiliar	90586	SINAPI	VIBRADOR DE IMERSÃO, DIÂMETRO DE PONTEIRA 45MM, MOTOR ELÉTRICO TRIFÁSICO POTÊNCIA DE 2 CV - CHP DIURNO. AF_06/2015	Custos Horários Produtivo e Improdutivo dos Equipamentos	CHP	1,0420000	1,35	1,40	
Composição Auxiliar	90587	SINAPI	VIBRADOR DE IMERSÃO, DIÂMETRO DE PONTEIRA 45MM, MOTOR ELÉTRICO TRIFÁSICO POTÊNCIA DE 2 CV - CHI DIURNO. AF_06/2015	Custos Horários Produtivo e Improdutivo dos Equipamentos	CHI	1,4170000	0,55	0,77	
				MO sem LS =>	108,54	LS =>	124,38	MO com LS =>	232,92
				Valor do BDI =>	67,25			Valor com BDI =>	366,55
				Quant. =>	5,3300000	Preço Total =>	1.953,71		

5.2.1.10	Código	Banco	Descrição	Tipo	Und	Quant.	Valor Unit	Total	
Composição	98557	SINAPI	IMPERMEABILIZAÇÃO DE SUPERFÍCIE COM EMULSÃO ASFÁLTICA, 2 DEMÃOS. AF_09/2023	Impermeabilização, Proteção Mecânica e Tratamento de Junta	m²	1,0000000	48,94	48,94	
Composição Auxiliar	88243	SINAPI	AJUDANTE ESPECIALIZADO COM ENCARGOS COMPLEMENTARES	Livro SINAPI: Cálculos e Parâmetros	H	0,0969000	22,29	2,15	
Composição Auxiliar	88270	SINAPI	IMPERMEABILIZADOR COM ENCARGOS COMPLEMENTARES	Livro SINAPI: Cálculos e Parâmetros	H	0,4299000	26,90	11,56	
Insumo	00000626	SINAPI	MANTA LIQUIDA DE BASE ASFÁLTICA MODIFICADA COM A ADICAO DE ELASTOMEROS DILUIDOS EM SOLVENTE ORGANICO, APLICACAO A FRIIO (MEMBRANA DE EMULSAO ASFÁLTICA PARA IMPERMEABILIZACAO FLEXIVEL)	Material	KG	1,5000000	23,49	35,23	
				MO sem LS =>	5,09	LS =>	5,83	MO com LS =>	10,92
				Valor do BDI =>	11,00			Valor com BDI =>	59,94
				Quant. =>	28,7700000	Preço Total =>	1.724,47		

5.2.1.11	Código	Banco	Descrição	Tipo	Und	Quant.	Valor Unit	Total	
Composição	100982	SINAPI	CARGA, MANOBRA E DESCARGA DE ENTULHO EM CAMINHÃO BASCULANTE 10 M³ - CARGA COM ESCAVADEIRA HIDRÁULICA (ÇAÇAMBA DE 0,80 M³ / 111 HP) E DESCARGA LIVRE (UNIDADE: M3). AF_07/2020	Transporte, Carga e Descarga de Materiais	m³	1,0000000	8,85	8,85	
Composição Auxiliar	5631	SINAPI	ESCAVADEIRA HIDRÁULICA SOBRE ESTEIRAS, CAÇAMBA 0,80 M3, PESO OPERACIONAL 17 T, POTENCIA BRUTA 111 HP - CHP DIURNO. AF_06/2014	Custos Horários Produtivo e Improdutivo dos Equipamentos	CHP	0,0083000	208,55	1,73	
Composição Auxiliar	5632	SINAPI	ESCAVADEIRA HIDRÁULICA SOBRE ESTEIRAS, CAÇAMBA 0,80 M3, PESO OPERACIONAL 17 T, POTENCIA BRUTA 111 HP - CHI DIURNO. AF_06/2014	Custos Horários Produtivo e Improdutivo dos Equipamentos	CHI	0,0105000	87,83	0,92	
Composição Auxiliar	91386	SINAPI	CAMINHÃO BASCULANTE 10 M3, TRUCADO CABINE SIMPLES, PESO BRUTO TOTAL 23.000 KG, CARGA ÚTIL MÁXIMA 15.935 KG, DISTÂNCIA ENTRE EIXOS 4,80 M, POTÊNCIA 230 CV INCLUSIVE CAÇAMBA METÁLICA - CHP DIURNO. AF_06/2014	Custos Horários Produtivo e Improdutivo dos Equipamentos	CHP	0,0198000	262,55	5,19	
Composição Auxiliar	91387	SINAPI	CAMINHÃO BASCULANTE 10 M3, TRUCADO CABINE SIMPLES, PESO BRUTO TOTAL 23.000 KG, CARGA ÚTIL MÁXIMA 15.935 KG, DISTÂNCIA ENTRE EIXOS 4,80 M, POTÊNCIA 230 CV INCLUSIVE CAÇAMBA METÁLICA - CHI DIURNO. AF_06/2014	Custos Horários Produtivo e Improdutivo dos Equipamentos	CHI	0,0138000	73,38	1,01	
				MO sem LS =>	0,58	LS =>	0,66	MO com LS =>	1,24
				Valor do BDI =>	1,99			Valor com BDI =>	10,84

Quant. => 19,2000000 Preço Total => 208,13

5.2.2								23.467,63		
5.2.2.1	Código	Banco	Descrição	Tipo	Und	Quant.	Valor Unit	Total		
Composição	96536	SINAPI	FABRICAÇÃO, MONTAGEM E DESMONTAGEM DE FÔRMA PARA VIGA BALDRAME, EM MADEIRA SERRADA, E=25 MM, 4 UTILIZAÇÕES. AF_01/2024	Fundações Rasas (Blocos, Sapatas, Vigas Baldrame)	m²	1,0000000	79,19	79,19		
Composição Auxiliar	88239	SINAPI	AJUDANTE DE CARPINEIRO COM ENCARGOS COMPLEMENTARES	Livro SINAPI: Cálculos e Parâmetros	H	0,4770000	22,00	10,49		
Composição Auxiliar	88262	SINAPI	CARPINEIRO DE FORMAS COM ENCARGOS COMPLEMENTARES	Livro SINAPI: Cálculos e Parâmetros	H	1,0880000	29,98	32,61		
Composição Auxiliar	91692	SINAPI	SERRA CIRCULAR DE BANCADA COM MOTOR ELÉTRICO POTÊNCIA DE 5HP, COM COIFA PARA DISCO 10" - CHP DIURNO. AF_08/2015	Custos Horários Produtivo e Improdutivo dos Equipamentos	CHP	0,0130000	27,97	0,36		
Composição Auxiliar	91693	SINAPI	SERRA CIRCULAR DE BANCADA COM MOTOR ELÉTRICO POTÊNCIA DE 5HP, COM COIFA PARA DISCO 10" - CHI DIURNO. AF_08/2015	Custos Horários Produtivo e Improdutivo dos Equipamentos	CHI	0,0530000	26,70	1,41		
Insumo	00002692	SINAPI	DESMOLDANTE PROTETOR PARA FORMAS DE MADEIRA, DE BASE OLEOSA EMULSIONADA EM AGUA	Material	L	0,0167000	8,64	0,14		
Insumo	00004491	SINAPI	PONTELETE *7,5 X 7,5* CM EM PINUS, MISTA OU EQUIVALENTE DA REGIAO - BRUTA	Material	M	0,6050000	12,01	7,26		
Insumo	00004517	SINAPI	SARRAFO *2,5 X 7,5* CM EM PINUS, MISTA OU EQUIVALENTE DA REGIAO - BRUTA	Material	M	0,5470000	4,20	2,29		
Insumo	00005073	SINAPI	PREGO DE ACO POLIDO COM CABECA 17 X 24 (2 1/4 X 11)	Material	KG	0,0260000	22,81	0,59		
Insumo	00006212	SINAPI	TABUA *2,5 X 30 CM EM PINUS, MISTA OU EQUIVALENTE DA REGIAO - BRUTA	Material	M	1,1340000	19,92	22,58		
Insumo	00040304	SINAPI	PREGO DE ACO POLIDO COM CABECA DUPLA 17 X 27 (2 1/2 X 11)	Material	KG	0,0530000	27,62	1,46		
					MO sem LS =>	17,05	LS =>	19,54	MO com LS =>	36,59
					Valor do BDI =>	17,79			Valor com BDI =>	96,98
						Quant. =>	78,0100000	Preço Total =>	7.565,41	

5.2.2.2										
5.2.2.2	Código	Banco	Descrição	Tipo	Und	Quant.	Valor Unit	Total		
Composição	104918	SINAPI	ARMAÇÃO DE SAPATA ISOLADA, VIGA BALDRAME E SAPATA CORRIDA UTILIZANDO AÇO CA-50 DE 8 MM - MONTAGEM. AF_01/2024	Fundações Rasas (Blocos, Sapatas, Vigas Baldrame)	KG	1,0000000	13,37	13,37		
Composição Auxiliar	88238	SINAPI	AJUDANTE DE ARMADOR COM ENCARGOS COMPLEMENTARES	Livro SINAPI: Cálculos e Parâmetros	H	0,0390000	22,17	0,86		
Composição Auxiliar	88245	SINAPI	ARMADOR COM ENCARGOS COMPLEMENTARES	Livro SINAPI: Cálculos e Parâmetros	H	0,1020000	26,70	2,72		
Composição Auxiliar	92802	SINAPI	CORTE E DOBRA DE AÇO CA-50, DIÂMETRO DE 8,0 MM. AF_06/2022	Armação para Estruturas de Concreto Armado	KG	1,0000000	9,08	9,08		
Insumo	00039017	SINAPI	ESPACADOR / DISTANCIADOR CIRCULAR COM ENTRADA LATERAL, EM PLASTICO, PARA VERGALHAO *4,2 A 12,5* MM, COBRIMENTO 20 MM	Material	UN	0,5030000	0,22	0,11		
Insumo	00043132	SINAPI	ARAME RECOZIDO 16 BWG, D = 1,65 MM (0,016 KG/M) OU 18 BWG, D = 1,25 MM (0,01 KG/M)	Material	KG	0,0250000	24,00	0,60		
					MO sem LS =>	1,50	LS =>	1,71	MO com LS =>	3,21
					Valor do BDI =>	3,00			Valor com BDI =>	16,37
						Quant. =>	209,6000000	Preço Total =>	3.431,15	

5.2.2.3										
5.2.2.3	Código	Banco	Descrição	Tipo	Und	Quant.	Valor Unit	Total		
Composição	104919	SINAPI	ARMAÇÃO DE SAPATA ISOLADA, VIGA BALDRAME E SAPATA CORRIDA UTILIZANDO AÇO CA-50 DE 10 MM - MONTAGEM. AF_01/2024	Fundações Rasas (Blocos, Sapatas, Vigas Baldrame)	KG	1,0000000	11,89	11,89		
Composição Auxiliar	88238	SINAPI	AJUDANTE DE ARMADOR COM ENCARGOS COMPLEMENTARES	Livro SINAPI: Cálculos e Parâmetros	H	0,0310000	22,17	0,68		
Composição Auxiliar	88245	SINAPI	ARMADOR COM ENCARGOS COMPLEMENTARES	Livro SINAPI: Cálculos e Parâmetros	H	0,0810000	26,70	2,16		
Composição Auxiliar	92803	SINAPI	CORTE E DOBRA DE AÇO CA-50, DIÂMETRO DE 10,0 MM. AF_06/2022	Armação para Estruturas de Concreto Armado	KG	1,0000000	8,37	8,37		
Insumo	00039017	SINAPI	ESPACADOR / DISTANCIADOR CIRCULAR COM ENTRADA LATERAL, EM PLASTICO, PARA VERGALHAO *4,2 A 12,5* MM, COBRIMENTO 20 MM	Material	UN	0,3990000	0,22	0,08		
Insumo	00043132	SINAPI	ARAME RECOZIDO 16 BWG, D = 1,65 MM (0,016 KG/M) OU 18 BWG, D = 1,25 MM (0,01 KG/M)	Material	KG	0,0250000	24,00	0,60		
					MO sem LS =>	1,14	LS =>	1,31	MO com LS =>	2,45
					Valor do BDI =>	2,67			Valor com BDI =>	14,56
						Quant. =>	3,4000000	Preço Total =>	49,50	

5.2.2.4										
5.2.2.4	Código	Banco	Descrição	Tipo	Und	Quant.	Valor Unit	Total		
Composição	104916	SINAPI	ARMAÇÃO DE SAPATA ISOLADA, VIGA BALDRAME E SAPATA CORRIDA UTILIZANDO AÇO CA-60 DE 5 MM - MONTAGEM. AF_01/2024	Fundações Rasas (Blocos, Sapatas, Vigas Baldrame)	KG	1,0000000	15,77	15,77		
Composição Auxiliar	88238	SINAPI	AJUDANTE DE ARMADOR COM ENCARGOS COMPLEMENTARES	Livro SINAPI: Cálculos e Parâmetros	H	0,0640000	22,17	1,41		
Composição Auxiliar	88245	SINAPI	ARMADOR COM ENCARGOS COMPLEMENTARES	Livro SINAPI: Cálculos e Parâmetros	H	0,1660000	26,70	4,43		
Composição Auxiliar	92800	SINAPI	CORTE E DOBRA DE AÇO CA-60, DIÂMETRO DE 5,0 MM. AF_06/2022	Armação para Estruturas de Concreto Armado	KG	1,0000000	9,15	9,15		
Insumo	00039017	SINAPI	ESPACADOR / DISTANCIADOR CIRCULAR COM ENTRADA LATERAL, EM PLASTICO, PARA VERGALHAO *4,2 A 12,5* MM, COBRIMENTO 20 MM	Material	UN	0,8190000	0,22	0,18		
Insumo	00043132	SINAPI	ARAME RECOZIDO 16 BWG, D = 1,65 MM (0,016 KG/M) OU 18 BWG, D = 1,25 MM (0,01 KG/M)	Material	KG	0,0250000	24,00	0,60		
					MO sem LS =>	2,80	LS =>	3,21	MO com LS =>	6,01
					Valor do BDI =>	3,54			Valor com BDI =>	19,31
						Quant. =>	97,8000000	Preço Total =>	1.888,52	

5.2.2.5								
5.2.2.5	Código	Banco	Descrição	Tipo	Und	Quant.	Valor Unit	Total
Composição	94971	SINAPI	CONCRETO FCK = 25MPA, TRAÇO 1:2,3:2,7 (EM MASSA SECA DE CIMENTO/ AREIA MÉDIA/ BRITA 1) - PREPARO MECÂNICO COM BETONEIRA 600 L. AF_05/2021	Produção de Concreto	m³	1,0000000	522,44	522,44
Composição Auxiliar	88316	SINAPI	SERVENTE COM ENCARGOS COMPLEMENTARES	Livro SINAPI: Cálculos e Parâmetros	H	1,9792000	21,32	42,19

Composição Auxiliar	88377	SINAPI	OPERADOR DE BETONEIRA ESTACIONÁRIA/MISTURADOR COM ENCARGOS COMPLEMENTARES	Livro SINAPI: Cálculos e Parâmetros	H	1,2501000	18,40	23,00	
Composição Auxiliar	89225	SINAPI	BETONEIRA CAPACIDADE NOMINAL DE 600 L, CAPACIDADE DE MISTURA 360 L, MOTOR ELÉTRICO TRIFÁSICO POTÊNCIA DE 4 CV, SEM CARREGADOR - CHP DIURNO. AF_05/2023	Custos Horários Produtivo e Improdutivo dos Equipamentos	CHP	0,6434000	5,32	3,42	
Composição Auxiliar	89226	SINAPI	BETONEIRA CAPACIDADE NOMINAL DE 600 L, CAPACIDADE DE MISTURA 360 L, MOTOR ELÉTRICO TRIFÁSICO POTÊNCIA DE 4 CV, SEM CARREGADOR - CHI DIURNO. AF_05/2023	Custos Horários Produtivo e Improdutivo dos Equipamentos	CHI	0,6067000	1,65	1,00	
Insumo	00000370	SINAPI	AREIA MEDIA - POSTO JAZIDA/FORNECEDOR (RETIRADO NA JAZIDA, SEM TRANSPORTE)	Material	m³	0,7275000	139,50	101,48	
Insumo	00001379	SINAPI	CIMENTO PORTLAND COMPOSTO CP II-32	Material	KG	364,9433000	0,80	291,95	
Insumo	00004721	SINAPI	PEDRA BRITADA N. 1 (9,5 A 19 MM) POSTO PEDREIRA/FORNECEDOR, SEM FRETE	Material	m³	0,5972000	99,47	59,40	
				MO sem LS =>	23,15	LS =>	26,52	MO com LS =>	49,67
				Valor do BDI =>	117,39			Valor com BDI =>	639,83
						Quant. =>	5,8200000	Preço Total =>	3.723,81

5.2.2.6	Código	Banco	Descrição	Tipo	Und	Quant.	Valor Unit	Total	
Composição	103670	SINAPI	LANÇAMENTO COM USO DE BALDES, ADENSAMENTO E ACABAMENTO DE CONCRETO EM ESTRUTURAS. AF_02/2022	Concretagem para Estruturas de Concreto Armado	m³	1,0000000	299,30	299,30	
Composição Auxiliar	88262	SINAPI	CARPINTEIRO DE FORMAS COM ENCARGOS COMPLEMENTARES	Livro SINAPI: Cálculos e Parâmetros	H	2,4590000	29,98	73,72	
Composição Auxiliar	88309	SINAPI	PEDREIRO COM ENCARGOS COMPLEMENTARES	Livro SINAPI: Cálculos e Parâmetros	H	2,4590000	26,90	66,14	
Composição Auxiliar	88316	SINAPI	SERVEENTE COM ENCARGOS COMPLEMENTARES	Livro SINAPI: Cálculos e Parâmetros	H	7,3770000	21,32	157,27	
Composição Auxiliar	90586	SINAPI	VIBRADOR DE IMERSÃO, DIÂMETRO DE PONTEIRA 45MM, MOTOR ELÉTRICO TRIFÁSICO POTÊNCIA DE 2 CV - CHP DIURNO. AF_06/2015	Custos Horários Produtivo e Improdutivo dos Equipamentos	CHP	1,0420000	1,35	1,40	
Composição Auxiliar	90587	SINAPI	VIBRADOR DE IMERSÃO, DIÂMETRO DE PONTEIRA 45MM, MOTOR ELÉTRICO TRIFÁSICO POTÊNCIA DE 2 CV - CHI DIURNO. AF_06/2015	Custos Horários Produtivo e Improdutivo dos Equipamentos	CHI	1,4170000	0,55	0,77	
				MO sem LS =>	108,54	LS =>	124,38	MO com LS =>	232,92
				Valor do BDI =>	67,25			Valor com BDI =>	366,55
						Quant. =>	5,8200000	Preço Total =>	2.133,32

5.2.2.7	Código	Banco	Descrição	Tipo	Und	Quant.	Valor Unit	Total	
Composição	98557	SINAPI	IMPERMEABILIZAÇÃO DE SUPERFÍCIE COM EMULSÃO ASFÁLTICA, 2 DEMÃOS. AF_09/2023	Impermeabilização, Proteção Mecânica e Tratamento de Junta	m²	1,0000000	48,94	48,94	
Composição Auxiliar	88243	SINAPI	AJUDANTE ESPECIALIZADO COM ENCARGOS COMPLEMENTARES	Livro SINAPI: Cálculos e Parâmetros	H	0,0969000	22,29	2,15	
Composição Auxiliar	88270	SINAPI	IMPERMEABILIZADOR COM ENCARGOS COMPLEMENTARES	Livro SINAPI: Cálculos e Parâmetros	H	0,4299000	26,90	11,56	
Insumo	00000626	SINAPI	MANTA LIQUIDA DE BASE ASFALTICA MODIFICADA COM A ADICAO DE ELASTOMEROS DILUIDOS EM SOLVENTE ORGANICO, APLICACAO A FRIIO (MEMBRANA DE EMULSAO ASFALTICA PARA IMPERMEABILIZACAO FLEXIVEL)	Material	KG	1,5000000	23,49	35,23	
				MO sem LS =>	5,09	LS =>	5,83	MO com LS =>	10,92
				Valor do BDI =>	11,00			Valor com BDI =>	59,94
						Quant. =>	78,0100000	Preço Total =>	4.675,92

5.3			ESTRUTURAS					142.263,62	
5.3.1			PILARES					43.381,82	
5.3.1.1	Código	Banco	Descrição	Tipo	Und	Quant.	Valor Unit	Total	
Composição	92443	SINAPI	MONTAGEM E DESMONTAGEM DE FÔRMA DE PILARES RETANGULARES E ESTRUTURAS SIMILARES, PÉ-DIREITO SIMPLES, EM CHAPA DE MADEIRA COMPENSADA PLASTIFICADA, 18 UTILIZAÇÕES. AF_09/2020	Fôrmas para Estruturas de Concreto Armado	m²	1,0000000	47,03	47,03	
Composição Auxiliar	88239	SINAPI	AJUDANTE DE CARPINTEIRO COM ENCARGOS COMPLEMENTARES	Livro SINAPI: Cálculos e Parâmetros	H	0,1100000	22,00	2,42	
Composição Auxiliar	88262	SINAPI	CARPINTEIRO DE FORMAS COM ENCARGOS COMPLEMENTARES	Livro SINAPI: Cálculos e Parâmetros	H	0,6000000	29,98	17,98	
Composição Auxiliar	92264	SINAPI	FABRICAÇÃO DE FÔRMA PARA PILARES E ESTRUTURAS SIMILARES, EM CHAPA DE MADEIRA COMPENSADA PLASTIFICADA, E = 18 MM. AF_09/2020	Fôrmas para Estruturas de Concreto Armado	m²	0,0670000	182,87	12,25	
Insumo	00002692	SINAPI	DESMOLDANTE PROTETOR PARA FORMAS DE MADEIRA, DE BASE OLEOSA EMULSIONADA EM AGUA	Material	L	0,0040000	8,64	0,03	
Insumo	00040271	SINAPI	LOCAÇÃO DE APRUMADOR METALICO DE PILAR, COM ALTURA E ANGULO REGULAVEIS, EXTENSAO DE "1,50" A "2,80" M	Equipamento	UNXMES	0,1960000	15,23	2,98	
Insumo	00040275	SINAPI	LOCAÇÃO DE VIGA SANDUICHE METALICA VAZADA PARA TRAVAMENTO DE PILARES, ALTURA DE "8" CM, LARGURA DE "6" CM E EXTENSAO DE 2 M	Equipamento	UNXMES	0,3930000	15,92	6,25	
Insumo	00040287	SINAPI	LOCAÇÃO DE BARRA DE ANCORAGEM DE 0,80 A 1,20 M DE EXTENSAO, COM ROSCA DE 5/8", INCLUINDO PORCA E FLANGE	Equipamento	MES	0,7850000	5,86	4,60	
Insumo	00040304	SINAPI	PREGO DE AÇO POLIDO COM CABECA DUPLA 17 X 27 (2 1/2 X 11)	Material	KG	0,0190000	27,62	0,52	
				MO sem LS =>	9,08	LS =>	10,41	MO com LS =>	19,49
				Valor do BDI =>	10,57			Valor com BDI =>	57,60
						Quant. =>	194,8800000	Preço Total =>	11.225,09

5.3.1.2	Código	Banco	Descrição	Tipo	Und	Quant.	Valor Unit	Total
Composição	104107	SINAPI	ARMAÇÃO DE PILAR OU VIGA DE ESTRUTURA DE CONCRETO ARMADO EMBUTIDA EM ALVENARIA DE VEDAÇÃO UTILIZANDO AÇO CA-50 DE 12,5 MM - MONTAGEM. AF_06/2022	Armação para Estruturas de Concreto Armado	KG	1,0000000	10,07	10,07
Composição Auxiliar	88238	SINAPI	AJUDANTE DE ARMADOR COM ENCARGOS COMPLEMENTARES	Livro SINAPI: Cálculos e Parâmetros	H	0,0121000	22,17	0,26
Composição Auxiliar	88245	SINAPI	ARMADOR COM ENCARGOS COMPLEMENTARES	Livro SINAPI: Cálculos e Parâmetros	H	0,0743000	26,70	1,98
Composição Auxiliar	92804	SINAPI	CORTE E DOBRA DE AÇO CA-50, DIÂMETRO DE 12,5 MM. AF_06/2022	Armação para Estruturas de Concreto Armado	KG	1,0000000	7,15	7,15
Insumo	00039017	SINAPI	ESPACADOR / DISTANCIADOR CIRCULAR COM ENTRADA LATERAL, EM PLASTICO, PARA VERGALHAO "4,2 A 12,5" MM, COBRIMENTO 20 MM	Material	UN	0,3670000	0,22	0,08

Insumo	00043132	SINAPI	ARAME RECOZIDO 16 BWG, D = 1,65 MM (0,016 KG/M) OU 18 BWG, D = 1,25 MM (0,01 KG/M)	Material	KG	0,0250000	24,00	0,60	
				MO sem LS =>	0,88	LS =>	1,01	MO com LS =>	1,89
				Valor do BDI =>	2,26			Valor com BDI =>	12,33
						Quant. =>	87,9000000	Preço Total =>	1.083,81

5.3.1.3	Código	Banco	Descrição	Tipo	Und	Quant.	Valor Unit	Total	
Composição	104108	SINAPI	ARMAÇÃO DE PILAR OU VIGA DE ESTRUTURA DE CONCRETO ARMADO EMBUTIDA EM ALVENARIA DE VEDAÇÃO UTILIZANDO AÇO CA-50 DE 10,0 MM - MONTAGEM. AF_06/2022	Armação para Estruturas de Concreto Armado	KG	1,0000000	11,97	11,97	
Composição Auxiliar	88238	SINAPI	AJUDANTE DE ARMADOR COM ENCARGOS COMPLEMENTARES	Livro SINAPI: Cálculos e Parâmetros	H	0,0156000	22,17	0,34	
Composição Auxiliar	88245	SINAPI	ARMADOR COM ENCARGOS COMPLEMENTARES	Livro SINAPI: Cálculos e Parâmetros	H	0,0956000	26,70	2,55	
Composição Auxiliar	92803	SINAPI	CORTE E DOBRA DE AÇO CA-50, DIÂMETRO DE 10,0 MM. AF_06/2022	Armação para Estruturas de Concreto Armado	KG	1,0000000	8,37	8,37	
Insumo	00039017	SINAPI	ESPACADOR / DISTANCIADOR CIRCULAR COM ENTRADA LATERAL, EM PLASTICO, PARA VERGALHAO *4,2 A 12,5* MM, COBRIMENTO 20 MM	Material	UN	0,5430000	0,22	0,11	
Insumo	00043132	SINAPI	ARAME RECOZIDO 16 BWG, D = 1,65 MM (0,016 KG/M) OU 18 BWG, D = 1,25 MM (0,01 KG/M)	Material	KG	0,0250000	24,00	0,60	
				MO sem LS =>	1,17	LS =>	1,33	MO com LS =>	2,50
				Valor do BDI =>	2,69			Valor com BDI =>	14,66
						Quant. =>	682,2000000	Preço Total =>	10.001,05

5.3.1.4	Código	Banco	Descrição	Tipo	Und	Quant.	Valor Unit	Total	
Composição	104111	SINAPI	ARMAÇÃO DE PILAR OU VIGA DE ESTRUTURA DE CONCRETO ARMADO EMBUTIDA EM ALVENARIA DE VEDAÇÃO UTILIZANDO AÇO CA-60 DE 5,0 MM - MONTAGEM. AF_06/2022	Armação para Estruturas de Concreto Armado	KG	1,0000000	19,38	19,38	
Composição Auxiliar	88238	SINAPI	AJUDANTE DE ARMADOR COM ENCARGOS COMPLEMENTARES	Livro SINAPI: Cálculos e Parâmetros	H	0,0505000	22,17	1,11	
Composição Auxiliar	88245	SINAPI	ARMADOR COM ENCARGOS COMPLEMENTARES	Livro SINAPI: Cálculos e Parâmetros	H	0,3094000	26,70	8,26	
Composição Auxiliar	92800	SINAPI	CORTE E DOBRA DE AÇO CA-60, DIÂMETRO DE 5,0 MM. AF_06/2022	Armação para Estruturas de Concreto Armado	KG	1,0000000	9,15	9,15	
Insumo	00039017	SINAPI	ESPACADOR / DISTANCIADOR CIRCULAR COM ENTRADA LATERAL, EM PLASTICO, PARA VERGALHAO *4,2 A 12,5* MM, COBRIMENTO 20 MM	Material	UN	1,1900000	0,22	0,26	
Insumo	00043132	SINAPI	ARAME RECOZIDO 16 BWG, D = 1,65 MM (0,016 KG/M) OU 18 BWG, D = 1,25 MM (0,01 KG/M)	Material	KG	0,0250000	24,00	0,60	
				MO sem LS =>	4,13	LS =>	4,73	MO com LS =>	8,86
				Valor do BDI =>	4,35			Valor com BDI =>	23,73
						Quant. =>	340,9000000	Preço Total =>	8.089,56

5.3.1.5	Código	Banco	Descrição	Tipo	Und	Quant.	Valor Unit	Total	
Composição	94971	SINAPI	CONCRETO FCK = 25MPA, TRAÇO 1:2,3:2,7 (EM MASSA SECA DE CIMENTO/ AREIA MÉDIA/ BRITA 1) - PREPARO MECÂNICO COM BETONEIRA 600 L. AF_05/2021	Produção de Concreto	m³	1,0000000	522,44	522,44	
Composição Auxiliar	88316	SINAPI	SERVENTE COM ENCARGOS COMPLEMENTARES	Livro SINAPI: Cálculos e Parâmetros	H	1,9792000	21,32	42,19	
Composição Auxiliar	88377	SINAPI	OPERADOR DE BETONEIRA ESTACIONÁRIA/MISTURADOR COM ENCARGOS COMPLEMENTARES	Livro SINAPI: Cálculos e Parâmetros	H	1,2501000	18,40	23,00	
Composição Auxiliar	89225	SINAPI	BETONEIRA CAPACIDADE NOMINAL DE 600 L, CAPACIDADE DE MISTURA 360 L, MOTOR ELÉTRICO TRIFÁSICO POTÊNCIA DE 4 CV, SEM CARREGADOR - CHP DIURNO. AF_05/2023	Custos Horários Produtivo e Improdutivo dos Equipamentos	CHP	0,6434000	5,32	3,42	
Composição Auxiliar	89226	SINAPI	BETONEIRA CAPACIDADE NOMINAL DE 600 L, CAPACIDADE DE MISTURA 360 L, MOTOR ELÉTRICO TRIFÁSICO POTÊNCIA DE 4 CV, SEM CARREGADOR - CHI DIURNO. AF_05/2023	Custos Horários Produtivo e Improdutivo dos Equipamentos	CHI	0,6067000	1,65	1,00	
Insumo	00000370	SINAPI	AREIA MEDIA - POSTO JAZIDA/FORNECEDOR (RETIRADO NA JAZIDA, SEM TRANSPORTE)	Material	m³	0,7275000	139,50	101,48	
Insumo	00001379	SINAPI	CIMENTO PORTLAND COMPOSTO CP II-32	Material	KG	364,9433000	0,80	291,95	
Insumo	00004721	SINAPI	PEDRA BRITADA N. 1 (9,5 A 19 MM) POSTO PEDREIRA/FORNECEDOR, SEM FRETE	Material	m³	0,5972000	99,47	59,40	
				MO sem LS =>	23,15	LS =>	26,52	MO com LS =>	49,67
				Valor do BDI =>	117,39			Valor com BDI =>	639,83
						Quant. =>	12,9000000	Preço Total =>	8.253,81

5.3.1.6	Código	Banco	Descrição	Tipo	Und	Quant.	Valor Unit	Total	
Composição	103670	SINAPI	LANÇAMENTO COM USO DE BALDES, ADENSAMENTO E ACABAMENTO DE CONCRETO EM ESTRUTURAS. AF_02/2022	Concretagem para Estruturas de Concreto Armado	m³	1,0000000	299,30	299,30	
Composição Auxiliar	88262	SINAPI	CARPINTEIRO DE FORMAS COM ENCARGOS COMPLEMENTARES	Livro SINAPI: Cálculos e Parâmetros	H	2,4590000	29,98	73,72	
Composição Auxiliar	88309	SINAPI	PEDREIRO COM ENCARGOS COMPLEMENTARES	Livro SINAPI: Cálculos e Parâmetros	H	2,4590000	26,90	66,14	
Composição Auxiliar	88316	SINAPI	SERVENTE COM ENCARGOS COMPLEMENTARES	Livro SINAPI: Cálculos e Parâmetros	H	7,3770000	21,32	157,27	
Composição Auxiliar	90586	SINAPI	VIBRADOR DE IMERSÃO, DIÂMETRO DE PONTEIRA 45MM, MOTOR ELÉTRICO TRIFÁSICO POTÊNCIA DE 2 CV - CHP DIURNO. AF_06/2015	Custos Horários Produtivo e Improdutivo dos Equipamentos	CHP	1,0420000	1,35	1,40	
Composição Auxiliar	90587	SINAPI	VIBRADOR DE IMERSÃO, DIÂMETRO DE PONTEIRA 45MM, MOTOR ELÉTRICO TRIFÁSICO POTÊNCIA DE 2 CV - CHI DIURNO. AF_06/2015	Custos Horários Produtivo e Improdutivo dos Equipamentos	CHI	1,4170000	0,55	0,77	
				MO sem LS =>	108,54	LS =>	124,38	MO com LS =>	232,92
				Valor do BDI =>	67,25			Valor com BDI =>	366,55
						Quant. =>	12,9000000	Preço Total =>	4.728,50

5.3.2	Código	Banco	Descrição	Tipo	Und	Quant.	Valor Unit	Total
5.3.2.1			VIGAS					53.228,00
Composição	92479	SINAPI	MONTAGEM E DESMONTAGEM DE FÓRMA DE VIGA, ESCORAMENTO COM GARFO DE MADEIRA, PÉ-DIREITO SIMPLES, EM CHAPA DE MADEIRA PLASTIFICADA, 18 UTILIZAÇÕES. AF_09/2020	Fórmãs para Estruturas de Concreto Armado	m²	1,0000000	67,24	67,24

Composição Auxiliar	88239	SINAPI	AJUDANTE DE CARPINTEIRO COM ENCARGOS COMPLEMENTARES	Livro SINAPI: Cálculos e Parâmetros	H	0,1090000	22,00	2,39	
Composição Auxiliar	88262	SINAPI	CARPINTEIRO DE FORMAS COM ENCARGOS COMPLEMENTARES	Livro SINAPI: Cálculos e Parâmetros	H	0,5960000	29,98	17,86	
Composição Auxiliar	92266	SINAPI	FABRICAÇÃO DE FÓRMA PARA VIGAS, EM CHAPA DE MADEIRA COMPENSADA PLASTIFICADA, E = 18 MM. AF_09/2020	Fôrmas para Estruturas de Concreto Armado	m²	0,1050000	127,62	13,40	
Composição Auxiliar	92272	SINAPI	FABRICAÇÃO DE ESCORAS DE VIGA DO TIPO GARFO, EM MADEIRA. AF_09/2020	Fôrmas para Estruturas de Concreto Armado	M	0,6590000	40,85	26,92	
Insumo	00002692	SINAPI	DESMOLDANTE PROTETOR PARA FORMAS DE MADEIRA, DE BASE OLEOSA EMULSIONADA EM AGUA	Material	L	0,0040000	8,64	0,03	
Insumo	00006193	SINAPI	TABUA NAO APARELHADA "2,5 X 20" CM, EM MACARANDUBA/MASSARANDUBA, ANGELIM OU EQUIVALENTE DA REGIAO - BRUTA	Material	M	0,3280000	16,13	5,29	
Insumo	00040304	SINAPI	PREGO DE ACO POLIDO COM CABECA DUPLA 17 X 27 (2 1/2 X 11)	Material	KG	0,0490000	27,62	1,35	
				MO sem LS =>	10,90	LS =>	12,50	MO com LS =>	23,40
				Valor do BDI =>	15,11			Valor com BDI =>	82,35
						Quant. =>	193,9500000	Preço Total =>	15.971,78

5.3.2.2	Código	Banco	Descrição	Tipo	Und	Quant.	Valor Unit	Total	
Composição	104110	SINAPI	ARMAÇÃO DE PILAR OU VIGA DE ESTRUTURA DE CONCRETO ARMADO EMBUTIDA EM ALVENARIA DE VEDAÇÃO UTILIZANDO AÇO CA-50 DE 6,3 MM - MONTAGEM. AF_06/2022	Armação para Estruturas de Concreto Armado	KG	1,0000000	16,90	16,90	
Composição Auxiliar	88238	SINAPI	AJUDANTE DE ARMADOR COM ENCARGOS COMPLEMENTARES	Livro SINAPI: Cálculos e Parâmetros	H	0,0373000	22,17	0,82	
Composição Auxiliar	88245	SINAPI	ARMADOR COM ENCARGOS COMPLEMENTARES	Livro SINAPI: Cálculos e Parâmetros	H	0,2286000	26,70	6,10	
Composição Auxiliar	92801	SINAPI	CORTE E DOBRA DE AÇO CA-50, DIÂMETRO DE 6,3 MM. AF_06/2022	Armação para Estruturas de Concreto Armado	KG	1,0000000	9,17	9,17	
Insumo	00039017	SINAPI	ESPACADOR / DISTANCIADOR CIRCULAR COM ENTRADA LATERAL, EM PLASTICO, PARA VERGALHAO "4,2 A 12,5" MM, COBRIMENTO 20 MM	Material	UN	0,9700000	0,22	0,21	
Insumo	00043132	SINAPI	ARAME RECOZIDO 16 BWG, D = 1,65 MM (0,016 KG/M) OU 18 BWG, D = 1,25 MM (0,01 KG/M)	Material	KG	0,0250000	24,00	0,60	
				MO sem LS =>	2,91	LS =>	3,33	MO com LS =>	6,24
				Valor do BDI =>	3,80			Valor com BDI =>	20,70
						Quant. =>	19,5000000	Preço Total =>	403,65

5.3.2.3	Código	Banco	Descrição	Tipo	Und	Quant.	Valor Unit	Total	
Composição	104109	SINAPI	ARMAÇÃO DE PILAR OU VIGA DE ESTRUTURA DE CONCRETO ARMADO EMBUTIDA EM ALVENARIA DE VEDAÇÃO UTILIZANDO AÇO CA-50 DE 8,0 MM - MONTAGEM. AF_06/2022	Armação para Estruturas de Concreto Armado	KG	1,0000000	14,75	14,75	
Composição Auxiliar	88238	SINAPI	AJUDANTE DE ARMADOR COM ENCARGOS COMPLEMENTARES	Livro SINAPI: Cálculos e Parâmetros	H	0,0265000	22,17	0,58	
Composição Auxiliar	88245	SINAPI	ARMADOR COM ENCARGOS COMPLEMENTARES	Livro SINAPI: Cálculos e Parâmetros	H	0,1625000	26,70	4,33	
Composição Auxiliar	92802	SINAPI	CORTE E DOBRA DE AÇO CA-50, DIÂMETRO DE 8,0 MM. AF_06/2022	Armação para Estruturas de Concreto Armado	KG	1,0000000	9,08	9,08	
Insumo	00039017	SINAPI	ESPACADOR / DISTANCIADOR CIRCULAR COM ENTRADA LATERAL, EM PLASTICO, PARA VERGALHAO "4,2 A 12,5" MM, COBRIMENTO 20 MM	Material	UN	0,7430000	0,22	0,16	
Insumo	00043132	SINAPI	ARAME RECOZIDO 16 BWG, D = 1,65 MM (0,016 KG/M) OU 18 BWG, D = 1,25 MM (0,01 KG/M)	Material	KG	0,0250000	24,00	0,60	
				MO sem LS =>	2,00	LS =>	2,29	MO com LS =>	4,29
				Valor do BDI =>	3,31			Valor com BDI =>	18,06
						Quant. =>	538,4000000	Preço Total =>	9.723,50

5.3.2.4	Código	Banco	Descrição	Tipo	Und	Quant.	Valor Unit	Total	
Composição	104108	SINAPI	ARMAÇÃO DE PILAR OU VIGA DE ESTRUTURA DE CONCRETO ARMADO EMBUTIDA EM ALVENARIA DE VEDAÇÃO UTILIZANDO AÇO CA-50 DE 10,0 MM - MONTAGEM. AF_06/2022	Armação para Estruturas de Concreto Armado	KG	1,0000000	11,97	11,97	
Composição Auxiliar	88238	SINAPI	AJUDANTE DE ARMADOR COM ENCARGOS COMPLEMENTARES	Livro SINAPI: Cálculos e Parâmetros	H	0,0156000	22,17	0,34	
Composição Auxiliar	88245	SINAPI	ARMADOR COM ENCARGOS COMPLEMENTARES	Livro SINAPI: Cálculos e Parâmetros	H	0,0956000	26,70	2,55	
Composição Auxiliar	92803	SINAPI	CORTE E DOBRA DE AÇO CA-50, DIÂMETRO DE 10,0 MM. AF_06/2022	Armação para Estruturas de Concreto Armado	KG	1,0000000	8,37	8,37	
Insumo	00039017	SINAPI	ESPACADOR / DISTANCIADOR CIRCULAR COM ENTRADA LATERAL, EM PLASTICO, PARA VERGALHAO "4,2 A 12,5" MM, COBRIMENTO 20 MM	Material	UN	0,5430000	0,22	0,11	
Insumo	00043132	SINAPI	ARAME RECOZIDO 16 BWG, D = 1,65 MM (0,016 KG/M) OU 18 BWG, D = 1,25 MM (0,01 KG/M)	Material	KG	0,0250000	24,00	0,60	
				MO sem LS =>	1,17	LS =>	1,33	MO com LS =>	2,50
				Valor do BDI =>	2,69			Valor com BDI =>	14,66
						Quant. =>	198,1000000	Preço Total =>	2.904,15

5.3.2.5	Código	Banco	Descrição	Tipo	Und	Quant.	Valor Unit	Total	
Composição	104107	SINAPI	ARMAÇÃO DE PILAR OU VIGA DE ESTRUTURA DE CONCRETO ARMADO EMBUTIDA EM ALVENARIA DE VEDAÇÃO UTILIZANDO AÇO CA-50 DE 12,5 MM - MONTAGEM. AF_06/2022	Armação para Estruturas de Concreto Armado	KG	1,0000000	10,07	10,07	
Composição Auxiliar	88238	SINAPI	AJUDANTE DE ARMADOR COM ENCARGOS COMPLEMENTARES	Livro SINAPI: Cálculos e Parâmetros	H	0,0121000	22,17	0,26	
Composição Auxiliar	88245	SINAPI	ARMADOR COM ENCARGOS COMPLEMENTARES	Livro SINAPI: Cálculos e Parâmetros	H	0,0743000	26,70	1,98	
Composição Auxiliar	92804	SINAPI	CORTE E DOBRA DE AÇO CA-50, DIÂMETRO DE 12,5 MM. AF_06/2022	Armação para Estruturas de Concreto Armado	KG	1,0000000	7,15	7,15	
Insumo	00039017	SINAPI	ESPACADOR / DISTANCIADOR CIRCULAR COM ENTRADA LATERAL, EM PLASTICO, PARA VERGALHAO "4,2 A 12,5" MM, COBRIMENTO 20 MM	Material	UN	0,3670000	0,22	0,08	
Insumo	00043132	SINAPI	ARAME RECOZIDO 16 BWG, D = 1,65 MM (0,016 KG/M) OU 18 BWG, D = 1,25 MM (0,01 KG/M)	Material	KG	0,0250000	24,00	0,60	
				MO sem LS =>	0,88	LS =>	1,01	MO com LS =>	1,89
				Valor do BDI =>	2,26			Valor com BDI =>	12,33
						Quant. =>	16,6000000	Preço Total =>	204,68

5.3.2.6	Código	Banco	Descrição	Tipo	Und	Quant.	Valor Unit	Total
---------	--------	-------	-----------	------	-----	--------	------------	-------

Composição	104106	SINAPI	ARMAÇÃO DE PILAR OU VIGA DE ESTRUTURA DE CONCRETO ARMADO EMBUTIDA EM ALVENARIA DE VEDAÇÃO UTILIZANDO AÇO CA-50 DE 16,0 MM - MONTAGEM. AF_06/2022	Armação para Estruturas de Concreto Armado	KG	1,0000000	9,42	9,42		
Composição Auxiliar	88238	SINAPI	AJUDANTE DE ARMADOR COM ENCARGOS COMPLEMENTARES	Livro SINAPI: Cálculos e Parâmetros	H	0,0092000	22,17	0,20		
Composição Auxiliar	88245	SINAPI	ARMADOR COM ENCARGOS COMPLEMENTARES	Livro SINAPI: Cálculos e Parâmetros	H	0,0562000	26,70	1,50		
Composição Auxiliar	92805	SINAPI	CORTE E DOBRA DE AÇO CA-50, DIÂMETRO DE 16,0 MM. AF_06/2022	Armação para Estruturas de Concreto Armado	KG	1,0000000	7,08	7,08		
Insumo	00039017	SINAPI	ESPACADOR / DISTANCIADOR CIRCULAR COM ENTRADA LATERAL, EM PLASTICO, PARA VERGALHAO *4,2 A 12,5* MM, COBRIMENTO 20 MM	Material	UN	0,2120000	0,22	0,04		
Insumo	00043132	SINAPI	ARAME RECOZIDO 16 BWG, D = 1,65 MM (0,016 KG/M) OU 18 BWG, D = 1,25 MM (0,01 KG/M)	Material	KG	0,0250000	24,00	0,60		
					MO sem LS =>	0,65	LS =>	0,75	MO com LS =>	1,40
					Valor do BDI =>	2,12			Valor com BDI =>	11,54
					Quant. =>	27,8000000	Preço Total =>	320,81		

5.3.2.7	Código	Banco	Descrição	Tipo	Und	Quant.	Valor Unit	Total		
Composição	104111	SINAPI	ARMAÇÃO DE PILAR OU VIGA DE ESTRUTURA DE CONCRETO ARMADO EMBUTIDA EM ALVENARIA DE VEDAÇÃO UTILIZANDO AÇO CA-60 DE 5,0 MM - MONTAGEM. AF_06/2022	Armação para Estruturas de Concreto Armado	KG	1,0000000	19,38	19,38		
Composição Auxiliar	88238	SINAPI	AJUDANTE DE ARMADOR COM ENCARGOS COMPLEMENTARES	Livro SINAPI: Cálculos e Parâmetros	H	0,0505000	22,17	1,11		
Composição Auxiliar	88245	SINAPI	ARMADOR COM ENCARGOS COMPLEMENTARES	Livro SINAPI: Cálculos e Parâmetros	H	0,3094000	26,70	8,26		
Composição Auxiliar	92800	SINAPI	CORTE E DOBRA DE AÇO CA-60, DIÂMETRO DE 5,0 MM. AF_06/2022	Armação para Estruturas de Concreto Armado	KG	1,0000000	9,15	9,15		
Insumo	00039017	SINAPI	ESPACADOR / DISTANCIADOR CIRCULAR COM ENTRADA LATERAL, EM PLASTICO, PARA VERGALHAO *4,2 A 12,5* MM, COBRIMENTO 20 MM	Material	UN	1,1900000	0,22	0,26		
Insumo	00043132	SINAPI	ARAME RECOZIDO 16 BWG, D = 1,65 MM (0,016 KG/M) OU 18 BWG, D = 1,25 MM (0,01 KG/M)	Material	KG	0,0250000	24,00	0,60		
					MO sem LS =>	4,13	LS =>	4,73	MO com LS =>	8,86
					Valor do BDI =>	4,35			Valor com BDI =>	23,73
					Quant. =>	241,7000000	Preço Total =>	5.735,54		

5.3.2.8	Código	Banco	Descrição	Tipo	Und	Quant.	Valor Unit	Total		
Composição	94971	SINAPI	CONCRETO FCK = 25MPA, TRAÇO 1:2,3:2,7 (EM MASSA SECA DE CIMENTO/ AREIA MÉDIA/ BRITA 1) - PREPARO MECÂNICO COM BETONEIRA 600 L. AF_05/2021	Produção de Concreto	m³	1,0000000	522,44	522,44		
Composição Auxiliar	88316	SINAPI	SERVELENTE COM ENCARGOS COMPLEMENTARES	Livro SINAPI: Cálculos e Parâmetros	H	1,9792000	21,32	42,19		
Composição Auxiliar	88377	SINAPI	OPERADOR DE BETONEIRA ESTACIONÁRIA/MISTURADOR COM ENCARGOS COMPLEMENTARES	Livro SINAPI: Cálculos e Parâmetros	H	1,2501000	18,40	23,00		
Composição Auxiliar	89225	SINAPI	BETONEIRA CAPACIDADE NOMINAL DE 600 L, CAPACIDADE DE MISTURA 360 L, MOTOR ELÉTRICO TRIFÁSICO POTÊNCIA DE 4 CV, SEM CARREGADOR - CHP DIURNO. AF_05/2023	Custos Horários Produtivo e Improdutivo dos Equipamentos	CHP	0,6434000	5,32	3,42		
Composição Auxiliar	89226	SINAPI	BETONEIRA CAPACIDADE NOMINAL DE 600 L, CAPACIDADE DE MISTURA 360 L, MOTOR ELÉTRICO TRIFÁSICO POTÊNCIA DE 4 CV, SEM CARREGADOR - CHI DIURNO. AF_05/2023	Custos Horários Produtivo e Improdutivo dos Equipamentos	CHI	0,6067000	1,65	1,00		
Insumo	00000370	SINAPI	AREIA MEDIA - POSTO JAZIDA/FORNECEDOR (RETIRADO NA JAZIDA, SEM TRANSPORTE)	Material	m³	0,7275000	139,50	101,48		
Insumo	00001379	SINAPI	CIMENTO PORTLAND COMPOSTO CP II-32	Material	KG	364,9433000	0,80	291,95		
Insumo	00004721	SINAPI	PEDRA BRITADA N. 1 (9,5 A 19 MM) POSTO PEDREIRA/FORNECEDOR, SEM FRETE	Material	m³	0,5972000	99,47	59,40		
					MO sem LS =>	23,15	LS =>	26,52	MO com LS =>	49,67
					Valor do BDI =>	117,39			Valor com BDI =>	639,83
					Quant. =>	17,8500000	Preço Total =>	11.420,97		

5.3.2.9	Código	Banco	Descrição	Tipo	Und	Quant.	Valor Unit	Total		
Composição	103670	SINAPI	LANÇAMENTO COM USO DE BALDES, ADENSAMENTO E ACABAMENTO DE CONCRETO EM ESTRUTURAS. AF_02/2022	Concretagem para Estruturas de Concreto Armado	m³	1,0000000	299,30	299,30		
Composição Auxiliar	88262	SINAPI	CARPINTEIRO DE FORMAS COM ENCARGOS COMPLEMENTARES	Livro SINAPI: Cálculos e Parâmetros	H	2,4590000	29,98	73,72		
Composição Auxiliar	88309	SINAPI	PEDREIRO COM ENCARGOS COMPLEMENTARES	Livro SINAPI: Cálculos e Parâmetros	H	2,4590000	26,90	66,14		
Composição Auxiliar	88316	SINAPI	SERVELENTE COM ENCARGOS COMPLEMENTARES	Livro SINAPI: Cálculos e Parâmetros	H	7,3770000	21,32	157,27		
Composição Auxiliar	90586	SINAPI	VIBRADOR DE IMERSÃO, DIÂMETRO DE PONTEIRA 45MM, MOTOR ELÉTRICO TRIFÁSICO POTÊNCIA DE 2 CV - CHP DIURNO. AF_06/2015	Custos Horários Produtivo e Improdutivo dos Equipamentos	CHP	1,0420000	1,35	1,40		
Composição Auxiliar	90587	SINAPI	VIBRADOR DE IMERSÃO, DIÂMETRO DE PONTEIRA 45MM, MOTOR ELÉTRICO TRIFÁSICO POTÊNCIA DE 2 CV - CHI DIURNO. AF_06/2015	Custos Horários Produtivo e Improdutivo dos Equipamentos	CHI	1,4170000	0,55	0,77		
					MO sem LS =>	108,54	LS =>	124,38	MO com LS =>	232,92
					Valor do BDI =>	67,25			Valor com BDI =>	366,55
					Quant. =>	17,8500000	Preço Total =>	6.542,92		

5.3.3	Código	Banco	Descrição	Tipo	Und	Quant.	Valor Unit	Total
LAJES								
5.3.3.1	7393	ORSE	Laje pré-fabricada treliçada para piso ou cobertura, intereixo 38cm, h=12cm, el. enchimento em EPS h=8cm, inclusive escoramento em madeira e capeamento 4cm.	Estruturas Pre-Moldadas de Concreto	m²	1,0000000	162,50	162,50
Composição Auxiliar	140	ORSE	Aço CA - 50 Ø 6,3 a 12,5mm, inclusive corte, dobragem, montagem e colocacao de ferragens nas formas, para superestruturas e fundações - R1	Armaduras Convencionais	kg	1,8900000	13,10	24,75
Composição Auxiliar	10549	ORSE	Encargos Complementares - Servente	Provisórios	h	1,8800000	3,86	7,25
Composição Auxiliar	10550	ORSE	Encargos Complementares - Pedreiro	Provisórios	h	0,4400000	3,73	1,64
Insumo	1286	ORSE	Laje pré-fabricada treliçada para piso ou cobertura, h=12cm, el. enchimento em bloco EPS, h=8cm	Material	m²	1,0000000	46,74	46,74
Insumo	1569	ORSE	Madeira mista serrada (barrote) 6 x 6cm - 0,0036 m³/m (angelim, louro)	Material	m	1,7100000	6,69	11,43

Insumo	Código	Banco	Descrição	Tipo	Und	Quant.	Valor Unit	Total		
Insumo	6995	ORSE	Madeira mista serrada (sarrafo) 2,2 x 5,5cm - 0,00121 m³/m	Material	m	0,9700000	3,62	3,51		
Insumo	00000367/SIN	ORSE	Areia grossa - posto jazida/fornecedor (retirado na jazida, sem transporte)	Material	m³	0,0490000	101,30	4,96		
Insumo	00001379/SIN	ORSE	Cimento portland composto cp ii-32	Material	kg	15,0000000	0,80	12,00		
Insumo	00004718/SIN	ORSE	Pedra britada n. 2 (19 a 38 mm) posto pedra/fornecedor, sem frete	Material	m³	0,0330000	138,48	4,56		
Insumo	00004721/SIN	ORSE	Pedra britada n. 1 (9,5 a 19 mm) posto pedra/fornecedor, sem frete	Material	m³	0,0110000	137,75	1,51		
Insumo	00004750/SIN	ORSE	Pedreiro (horista)	Mão de Obra	h	0,4400000	20,44	8,99		
Insumo	00005075/SIN	ORSE	Prego de aço polido com cabeça 18 x 30 (2 3/4 x 10)	Material	kg	0,0300000	16,90	0,50		
Insumo	00006111/SIN	ORSE	Servente de obras (horista)	Mão de Obra	h	1,8800000	14,58	27,41		
Insumo	00010567/SIN	ORSE	Tabua *2,5 x 23* cm em pinus, mista ou equivalente da regio - bruta	Material	m	0,5600000	12,95	7,25		
					MO sem LS =>	19,42	LS =>	22,25	MO com LS =>	41,67
					Valor do BDI =>	36,51			Valor com BDI =>	199,01
					Quant. =>	178,0000000	Preço Total =>	35.423,78		

5.3.3.2	Código	Banco	Descrição	Tipo	Und	Quant.	Valor Unit	Total		
Composição	103760	SINAPI	MONTAGEM E DESMONTAGEM DE FÔRMA DE LAJE MACIÇA, PÉ-DIREITO SIMPLES, EM CHAPA DE MADEIRA COMPENSADA RESINADA E CIMBRAMENTO DE MADEIRA, 2 UTILIZAÇÕES. AF_03/2022	Fôrmas para Estruturas de Concreto Armado	m²	1,0000000	104,87	104,87		
Composição Auxiliar	88239	SINAPI	AJUDANTE DE CARPINTEIRO COM ENCARGOS COMPLEMENTARES	Livro SINAPI: Cálculos e Parâmetros	H	0,1850000	22,00	4,07		
Composição Auxiliar	88262	SINAPI	CARPINTEIRO DE FORMAS COM ENCARGOS COMPLEMENTARES	Livro SINAPI: Cálculos e Parâmetros	H	1,0110000	29,98	30,30		
Composição Auxiliar	92267	SINAPI	FABRICAÇÃO DE FÔRMA PARA LAJES, EM CHAPA DE MADEIRA COMPENSADA RESINADA, E = 17 MM. AF_09/2020	Fôrmas para Estruturas de Concreto Armado	m²	0,5770000	29,86	17,22		
Composição Auxiliar	92273	SINAPI	FABRICAÇÃO DE ESCORAS DO TIPO PONTALETE, EM MADEIRA, PARA PÉ-DIREITO SIMPLES. AF_09/2020	Fôrmas para Estruturas de Concreto Armado	M	0,9110000	20,41	18,59		
Insumo	00002692	SINAPI	DESMOLDANTE PROTETOR PARA FORMAS DE MADEIRA, DE BASE OLEOSA EMULSIONADA EM AGUA	Material	L	0,0100000	8,64	0,08		
Insumo	00004433	SINAPI	CAIBRO NAO APARELHADO *6 X 6* CM, EM MACARANDUBA/MASSARANDUBA, ANGELIM OU EQUIVALENTE DA REGIAO - BRUTA	Material	M	0,7750000	22,33	17,30		
Insumo	00006193	SINAPI	TABUA NAO APARELHADA *2,5 X 20* CM, EM MACARANDUBA/MASSARANDUBA, ANGELIM OU EQUIVALENTE DA REGIAO - BRUTA	Material	M	0,9400000	16,13	15,16		
Insumo	00040304	SINAPI	PREGO DE ACO POLIDO COM CABECA DUPLA 17 X 27 (2 1/2 X 11)	Material	KG	0,0780000	27,62	2,15		
					MO sem LS =>	14,84	LS =>	17,01	MO com LS =>	31,85
					Valor do BDI =>	23,56			Valor com BDI =>	128,43
					Quant. =>	2,8000000	Preço Total =>	359,60		

5.3.3.3	Código	Banco	Descrição	Tipo	Und	Quant.	Valor Unit	Total		
Composição	92769	SINAPI	ARMAÇÃO DE LAJE DE ESTRUTURA CONVENCIONAL DE CONCRETO ARMADO UTILIZANDO AÇO CA-50 DE 6,3 MM - MONTAGEM. AF_06/2022	Armação para Estruturas de Concreto Armado	KG	1,0000000	11,86	11,86		
Composição Auxiliar	88238	SINAPI	AJUDANTE DE ARMADOR COM ENCARGOS COMPLEMENTARES	Livro SINAPI: Cálculos e Parâmetros	H	0,0098000	22,17	0,21		
Composição Auxiliar	88245	SINAPI	ARMADOR COM ENCARGOS COMPLEMENTARES	Livro SINAPI: Cálculos e Parâmetros	H	0,0597000	26,70	1,59		
Composição Auxiliar	92801	SINAPI	CORTE E DOBRA DE AÇO CA-50, DIÂMETRO DE 6,3 MM. AF_06/2022	Armação para Estruturas de Concreto Armado	KG	1,0000000	9,17	9,17		
Insumo	00039017	SINAPI	ESPACADOR / DISTANCIADOR CIRCULAR COM ENTRADA LATERAL, EM PLASTICO, PARA VERGALHAO *4,2 A 12,5* MM, COBRIMENTO 20 MM	Material	UN	1,3330000	0,22	0,29		
Insumo	00043132	SINAPI	ARAME RECOZIDO 16 BWG, D = 1,65 MM (0,016 KG/M) OU 18 BWG, D = 1,25 MM (0,01 KG/M)	Material	KG	0,0250000	24,00	0,60		
					MO sem LS =>	1,01	LS =>	1,16	MO com LS =>	2,17
					Valor do BDI =>	2,66			Valor com BDI =>	14,52
					Quant. =>	8,5000000	Preço Total =>	123,42		

5.3.3.4	Código	Banco	Descrição	Tipo	Und	Quant.	Valor Unit	Total		
Composição	92770	SINAPI	ARMAÇÃO DE LAJE DE ESTRUTURA CONVENCIONAL DE CONCRETO ARMADO UTILIZANDO AÇO CA-50 DE 8,0 MM - MONTAGEM. AF_06/2022	Armação para Estruturas de Concreto Armado	KG	1,0000000	11,05	11,05		
Composição Auxiliar	88238	SINAPI	AJUDANTE DE ARMADOR COM ENCARGOS COMPLEMENTARES	Livro SINAPI: Cálculos e Parâmetros	H	0,0066000	22,17	0,14		
Composição Auxiliar	88245	SINAPI	ARMADOR COM ENCARGOS COMPLEMENTARES	Livro SINAPI: Cálculos e Parâmetros	H	0,0403000	26,70	1,07		
Composição Auxiliar	92802	SINAPI	CORTE E DOBRA DE AÇO CA-50, DIÂMETRO DE 8,0 MM. AF_06/2022	Armação para Estruturas de Concreto Armado	KG	1,0000000	9,08	9,08		
Insumo	00039017	SINAPI	ESPACADOR / DISTANCIADOR CIRCULAR COM ENTRADA LATERAL, EM PLASTICO, PARA VERGALHAO *4,2 A 12,5* MM, COBRIMENTO 20 MM	Material	UN	0,7280000	0,22	0,16		
Insumo	00043132	SINAPI	ARAME RECOZIDO 16 BWG, D = 1,65 MM (0,016 KG/M) OU 18 BWG, D = 1,25 MM (0,01 KG/M)	Material	KG	0,0250000	24,00	0,60		
					MO sem LS =>	0,63	LS =>	0,72	MO com LS =>	1,35
					Valor do BDI =>	2,48			Valor com BDI =>	13,53
					Quant. =>	14,7000000	Preço Total =>	198,89		

5.3.3.5	Código	Banco	Descrição	Tipo	Und	Quant.	Valor Unit	Total
Composição	94971	SINAPI	CONCRETO FCK = 25MPA, TRAÇO 1:2,3:2,7 (EM MASSA SECA DE CIMENTO/ AREIA MÉDIA/ BRITA 1) - PREPARO MECÂNICO COM BETONEIRA 600 L. AF_05/2021	Produção de Concreto	m³	1,0000000	522,44	522,44
Composição Auxiliar	88316	SINAPI	SERVENTE COM ENCARGOS COMPLEMENTARES	Livro SINAPI: Cálculos e Parâmetros	H	1,9792000	21,32	42,19
Composição Auxiliar	88377	SINAPI	OPERADOR DE BETONEIRA ESTACIONÁRIA/MISTURADOR COM ENCARGOS COMPLEMENTARES	Livro SINAPI: Cálculos e Parâmetros	H	1,2501000	18,40	23,00
Composição Auxiliar	89225	SINAPI	BETONEIRA CAPACIDADE NOMINAL DE 600 L, CAPACIDADE DE MISTURA 360 L, MOTOR ELÉTRICO TRIFÁSICO POTÊNCIA DE 4 CV, SEM CARREGADOR - CHP DIURNO. AF_05/2023	Custos Horários Produtivo e Improdutivo dos Equipamentos	CHP	0,6434000	5,32	3,42

Composição Auxiliar	89226	SINAPI	BETONEIRA CAPACIDADE NOMINAL DE 600 L, CAPACIDADE DE MISTURA 360 L, MOTOR ELÉTRICO TRIFÁSICO POTÊNCIA DE 4 CV, SEM CARREGADOR - CHI DIURNO. AF_05/2023	Custos Horários Produtivo e Improdutivo dos Equipamentos	CHI	0,6067000	1,65	1,00	
Insumo	00000370	SINAPI	AREIA MEDIA - POSTO JAZIDA/FORNECEDOR (RETIRADO NA JAZIDA, SEM TRANSPORTE)	Material	m³	0,7275000	139,50	101,48	
Insumo	00001379	SINAPI	CIMENTO PORTLAND COMPOSTO CP II-32	Material	KG	364,9433000	0,80	291,95	
Insumo	00004721	SINAPI	PEDRA BRITADA N. 1 (9,5 A 19 MM) POSTO PEDREIRA/FORNECEDOR, SEM FRETE	Material	m³	0,5972000	99,47	59,40	
				MO sem LS =>	23,15	LS =>	26,52	MO com LS =>	49,67
				Valor do BDI =>	117,39			Valor com BDI =>	639,83
						Quant. =>	2,7500000	Preço Total =>	1.759,53

5.3.3.6	Código	Banco	Descrição	Tipo	Und	Quant.	Valor Unit	Total	
Composição	103670	SINAPI	LANÇAMENTO COM USO DE BALDES, ADENSAMENTO E ACABAMENTO DE CONCRETO EM ESTRUTURAS. AF_02/2022	Concretagem para Estruturas de Concreto Armado	m³	1,0000000	299,30	299,30	
Composição Auxiliar	88262	SINAPI	CARPINTEIRO DE FORMAS COM ENCARGOS COMPLEMENTARES	Livro SINAPI: Cálculos e Parâmetros	H	2,4590000	29,98	73,72	
Composição Auxiliar	88309	SINAPI	PEDREIRO COM ENCARGOS COMPLEMENTARES	Livro SINAPI: Cálculos e Parâmetros	H	2,4590000	26,90	66,14	
Composição Auxiliar	88316	SINAPI	SERVEANTE COM ENCARGOS COMPLEMENTARES	Livro SINAPI: Cálculos e Parâmetros	H	7,3770000	21,32	157,27	
Composição Auxiliar	90586	SINAPI	VIBRADOR DE IMERSÃO, DIÂMETRO DE PONTEIRA 45MM, MOTOR ELÉTRICO TRIFÁSICO POTÊNCIA DE 2 CV - CHP DIURNO. AF_06/2015	Custos Horários Produtivo e Improdutivo dos Equipamentos	CHP	1,0420000	1,35	1,40	
Composição Auxiliar	90587	SINAPI	VIBRADOR DE IMERSÃO, DIÂMETRO DE PONTEIRA 45MM, MOTOR ELÉTRICO TRIFÁSICO POTÊNCIA DE 2 CV - CHI DIURNO. AF_06/2015	Custos Horários Produtivo e Improdutivo dos Equipamentos	CHI	1,4170000	0,55	0,77	
				MO sem LS =>	108,54	LS =>	124,38	MO com LS =>	232,92
				Valor do BDI =>	67,25			Valor com BDI =>	366,55
						Quant. =>	2,7500000	Preço Total =>	1.008,01

5.3.4	Código	Banco	Descrição	Tipo	Und	Quant.	Valor Unit	Total	
5.3.4.1								4.828,08	
Composição	101977	SINAPI	MONTAGEM E DESMONTAGEM DE FÔRMA PARA ESCADAS, COM 2 LANCES EM "U" E LAJE PLANA, EM CHAPA DE MADEIRA COMPENSADA RESINADA, 2 UTILIZAÇÕES. AF_11/2020	Escadas	m²	1,0000000	315,06	315,06	
Composição Auxiliar	101971	SINAPI	FABRICAÇÃO DE FÔRMA PARA ESCADAS, COM 2 LANCES EM "U" E LAJE PLANA, EM CHAPA DE MADEIRA COMPENSADA RESINADA, E= 17 MM. AF_11/2020	Escadas	m²	0,9100000	150,78	137,20	
Composição Auxiliar	88239	SINAPI	AJUDANTE DE CARPINTEIRO COM ENCARGOS COMPLEMENTARES	Livro SINAPI: Cálculos e Parâmetros	H	0,7570000	22,00	16,65	
Composição Auxiliar	88262	SINAPI	CARPINTEIRO DE FORMAS COM ENCARGOS COMPLEMENTARES	Livro SINAPI: Cálculos e Parâmetros	H	4,5420000	29,98	136,16	
Insumo	00002692	SINAPI	DESMOLDANTE PROTETOR PARA FORMAS DE MADEIRA, DE BASE OLEOSA EMULSIONADA EM AGUA	Material	L	0,0100000	8,64	0,08	
Insumo	00010749	SINAPI	LOCAÇÃO DE ESCORA METÁLICA TELESCÓPICA, COM ALTURA REGULÁVEL DE "1,80" A "3,20" M, COM CAPACIDADE DE CARGA DE NO MÍNIMO 1000 KG (10 KN), INCLUSO TRIPE E FORCADO	Equipamento	UNXMES	1,3050000	17,66	23,04	
Insumo	00040304	SINAPI	PREGO DE AÇO POLIDO COM CABECA DUPLA 17 X 27 (2 1/2 X 11)	Material	KG	0,0700000	27,62	1,93	
				MO sem LS =>	69,44	LS =>	79,57	MO com LS =>	149,01
				Valor do BDI =>	70,79			Valor com BDI =>	385,85
						Quant. =>	6,2800000	Preço Total =>	2.423,14

5.3.4.2	Código	Banco	Descrição	Tipo	Und	Quant.	Valor Unit	Total	
Composição	95944	SINAPI	ARMAÇÃO DE ESCADA, DE UMA ESTRUTURA CONVENCIONAL DE CONCRETO ARMADO UTILIZANDO AÇO CA-50 DE 6,3 MM - MONTAGEM. AF_11/2020	Escadas	KG	1,0000000	18,91	18,91	
Composição Auxiliar	88238	SINAPI	AJUDANTE DE ARMADOR COM ENCARGOS COMPLEMENTARES	Livro SINAPI: Cálculos e Parâmetros	H	0,0470000	22,17	1,04	
Composição Auxiliar	88245	SINAPI	ARMADOR COM ENCARGOS COMPLEMENTARES	Livro SINAPI: Cálculos e Parâmetros	H	0,2970000	26,70	7,92	
Composição Auxiliar	92801	SINAPI	CORTE E DOBRA DE AÇO CA-50, DIÂMETRO DE 6,3 MM. AF_06/2022	Armação para Estruturas de Concreto Armado	KG	1,0000000	9,17	9,17	
Insumo	00039017	SINAPI	ESPACADOR / DISTANCIADOR CIRCULAR COM ENTRADA LATERAL, EM PLÁSTICO, PARA VERGALHAO "4,2 A 12,5" MM, COBRIMENTO 20 MM	Material	UN	0,8270000	0,22	0,18	
Insumo	00043132	SINAPI	ARAME RECOZIDO 16 BWG, D = 1,65 MM (0,016 KG/M) OU 18 BWG, D = 1,25 MM (0,01 KG/M)	Material	KG	0,0250000	24,00	0,60	
				MO sem LS =>	3,67	LS =>	4,20	MO com LS =>	7,87
				Valor do BDI =>	4,25			Valor com BDI =>	23,16
						Quant. =>	10,2000000	Preço Total =>	236,23

5.3.4.3	Código	Banco	Descrição	Tipo	Und	Quant.	Valor Unit	Total	
Composição	95945	SINAPI	ARMAÇÃO DE ESCADA, DE UMA ESTRUTURA CONVENCIONAL DE CONCRETO ARMADO UTILIZANDO AÇO CA-50 DE 8,0 MM - MONTAGEM. AF_11/2020	Escadas	KG	1,0000000	15,10	15,10	
Composição Auxiliar	88238	SINAPI	AJUDANTE DE ARMADOR COM ENCARGOS COMPLEMENTARES	Livro SINAPI: Cálculos e Parâmetros	H	0,0280000	22,17	0,62	
Composição Auxiliar	88245	SINAPI	ARMADOR COM ENCARGOS COMPLEMENTARES	Livro SINAPI: Cálculos e Parâmetros	H	0,1750000	26,70	4,67	
Composição Auxiliar	92802	SINAPI	CORTE E DOBRA DE AÇO CA-50, DIÂMETRO DE 8,0 MM. AF_06/2022	Armação para Estruturas de Concreto Armado	KG	1,0000000	9,08	9,08	
Insumo	00039017	SINAPI	ESPACADOR / DISTANCIADOR CIRCULAR COM ENTRADA LATERAL, EM PLÁSTICO, PARA VERGALHAO "4,2 A 12,5" MM, COBRIMENTO 20 MM	Material	UN	0,6130000	0,22	0,13	
Insumo	00043132	SINAPI	ARAME RECOZIDO 16 BWG, D = 1,65 MM (0,016 KG/M) OU 18 BWG, D = 1,25 MM (0,01 KG/M)	Material	KG	0,0250000	24,00	0,60	
				MO sem LS =>	2,14	LS =>	2,45	MO com LS =>	4,59
				Valor do BDI =>	3,39			Valor com BDI =>	18,49
						Quant. =>	24,2000000	Preço Total =>	447,46

5.3.4.4	Código	Banco	Descrição	Tipo	Und	Quant.	Valor Unit	Total
---------	--------	-------	-----------	------	-----	--------	------------	-------

Composição	95946	SINAPI	ARMAÇÃO DE ESCADA, DE UMA ESTRUTURA CONVENCIONAL DE CONCRETO ARMADO UTILIZANDO AÇO CA-50 DE 10,0 MM - MONTAGEM. AF_11/2020	Escadas	KG	1,0000000	11,89	11,89		
Composição Auxiliar	88238	SINAPI	AJUDANTE DE ARMADOR COM ENCARGOS COMPLEMENTARES	Livro SINAPI: Cálculos e Parâmetros	H	0,0150000	22,17	0,33		
Composição Auxiliar	88245	SINAPI	ARMADOR COM ENCARGOS COMPLEMENTARES	Livro SINAPI: Cálculos e Parâmetros	H	0,0940000	26,70	2,50		
Composição Auxiliar	92803	SINAPI	CORTE E DOBRA DE AÇO CA-50, DIÂMETRO DE 10,0 MM. AF_06/2022	Armação para Estruturas de Concreto Armado	KG	1,0000000	8,37	8,37		
Insumo	00039017	SINAPI	ESPACADOR / DISTANCIADOR CIRCULAR COM ENTRADA LATERAL, EM PLASTICO, PARA VERGALHAO *4,2 A 12,5* MM, COBRIMENTO 20 MM	Material	UN	0,4310000	0,22	0,09		
Insumo	00043132	SINAPI	ARAME RECOZIDO 16 BWG, D = 1,65 MM (0,016 KG/M) OU 18 BWG, D = 1,25 MM (0,01 KG/M)	Material	KG	0,0250000	24,00	0,60		
					MO sem LS =>	1,14	LS =>	1,31	MO com LS =>	2,45
					Valor do BDI =>	2,67			Valor com BDI =>	14,56
					Quant. =>	35,5000000	Preço Total =>	516,88		

5.3.4.5	Código	Banco	Descrição	Tipo	Und	Quant.	Valor Unit	Total		
Composição	95943	SINAPI	ARMAÇÃO DE ESCADA, DE UMA ESTRUTURA CONVENCIONAL DE CONCRETO ARMADO UTILIZANDO AÇO CA-60 DE 5,0 MM - MONTAGEM. AF_11/2020	Escadas	KG	1,0000000	21,02	21,02		
Composição Auxiliar	88238	SINAPI	AJUDANTE DE ARMADOR COM ENCARGOS COMPLEMENTARES	Livro SINAPI: Cálculos e Parâmetros	H	0,0580000	22,17	1,28		
Composição Auxiliar	88245	SINAPI	ARMADOR COM ENCARGOS COMPLEMENTARES	Livro SINAPI: Cálculos e Parâmetros	H	0,3660000	26,70	9,77		
Composição Auxiliar	92800	SINAPI	CORTE E DOBRA DE AÇO CA-60, DIÂMETRO DE 5,0 MM. AF_06/2022	Armação para Estruturas de Concreto Armado	KG	1,0000000	9,15	9,15		
Insumo	00039017	SINAPI	ESPACADOR / DISTANCIADOR CIRCULAR COM ENTRADA LATERAL, EM PLASTICO, PARA VERGALHAO *4,2 A 12,5* MM, COBRIMENTO 20 MM	Material	UN	1,0400000	0,22	0,22		
Insumo	00043132	SINAPI	ARAME RECOZIDO 16 BWG, D = 1,65 MM (0,016 KG/M) OU 18 BWG, D = 1,25 MM (0,01 KG/M)	Material	KG	0,0250000	24,00	0,60		
					MO sem LS =>	4,75	LS =>	5,44	MO com LS =>	10,19
					Valor do BDI =>	4,72			Valor com BDI =>	25,74
					Quant. =>	3,0000000	Preço Total =>	77,22		

5.3.4.6	Código	Banco	Descrição	Tipo	Und	Quant.	Valor Unit	Total		
Composição	94971	SINAPI	CONCRETO FCK = 25MPA, TRAÇO 1:2,3:2,7 (EM MASSA SECA DE CIMENTO/ AREIA MÉDIA/ BRITA 1) - PREPARO MECÂNICO COM BETONEIRA 600 L. AF_05/2021	Produção de Concreto	m³	1,0000000	522,44	522,44		
Composição Auxiliar	88316	SINAPI	SERVEANTE COM ENCARGOS COMPLEMENTARES	Livro SINAPI: Cálculos e Parâmetros	H	1,9792000	21,32	42,19		
Composição Auxiliar	88377	SINAPI	OPERADOR DE BETONEIRA ESTACIONÁRIA/MISTURADOR COM ENCARGOS COMPLEMENTARES	Livro SINAPI: Cálculos e Parâmetros	H	1,2501000	18,40	23,00		
Composição Auxiliar	89225	SINAPI	BETONEIRA CAPACIDADE NOMINAL DE 600 L, CAPACIDADE DE MISTURA 360 L, MOTOR ELÉTRICO TRIFÁSICO POTÊNCIA DE 4 CV, SEM CARREGADOR - CHP DIURNO. AF_05/2023	Custos Horários Produtivo e Improdutivo dos Equipamentos	CHP	0,6434000	5,32	3,42		
Composição Auxiliar	89226	SINAPI	BETONEIRA CAPACIDADE NOMINAL DE 600 L, CAPACIDADE DE MISTURA 360 L, MOTOR ELÉTRICO TRIFÁSICO POTÊNCIA DE 4 CV, SEM CARREGADOR - CHI DIURNO. AF_05/2023	Custos Horários Produtivo e Improdutivo dos Equipamentos	CHI	0,6067000	1,65	1,00		
Insumo	00000370	SINAPI	AREIA MEDIA - POSTO JAZIDA/FORNECEDOR (RETIRADO NA JAZIDA, SEM TRANSPORTE)	Material	m³	0,7275000	139,50	101,48		
Insumo	00001379	SINAPI	CIMENTO PORTLAND COMPOSTO CP II-32	Material	KG	364,9433000	0,80	291,95		
Insumo	00004721	SINAPI	PEDRA BRITADA N. 1 (9,5 A 19 MM) POSTO PEDREIRA/FORNECEDOR, SEM FRETE	Material	m³	0,5972000	99,47	59,40		
					MO sem LS =>	23,15	LS =>	26,52	MO com LS =>	49,67
					Valor do BDI =>	117,39			Valor com BDI =>	639,83
					Quant. =>	1,1200000	Preço Total =>	716,61		

5.3.4.7	Código	Banco	Descrição	Tipo	Und	Quant.	Valor Unit	Total		
Composição	103670	SINAPI	LANÇAMENTO COM USO DE BALDES, ADENSAMENTO E ACABAMENTO DE CONCRETO EM ESTRUTURAS. AF_02/2022	Concretagem para Estruturas de Concreto Armado	m³	1,0000000	299,30	299,30		
Composição Auxiliar	88262	SINAPI	CARPINTEIRO DE FORMAS COM ENCARGOS COMPLEMENTARES	Livro SINAPI: Cálculos e Parâmetros	H	2,4590000	29,98	73,72		
Composição Auxiliar	88309	SINAPI	PEDREIRO COM ENCARGOS COMPLEMENTARES	Livro SINAPI: Cálculos e Parâmetros	H	2,4590000	26,90	66,14		
Composição Auxiliar	88316	SINAPI	SERVEANTE COM ENCARGOS COMPLEMENTARES	Livro SINAPI: Cálculos e Parâmetros	H	7,3770000	21,32	157,27		
Composição Auxiliar	90586	SINAPI	VIBRADOR DE IMERSÃO, DIÂMETRO DE PONTEIRA 45MM, MOTOR ELÉTRICO TRIFÁSICO POTÊNCIA DE 2 CV - CHP DIURNO. AF_06/2015	Custos Horários Produtivo e Improdutivo dos Equipamentos	CHP	1,0420000	1,35	1,40		
Composição Auxiliar	90587	SINAPI	VIBRADOR DE IMERSÃO, DIÂMETRO DE PONTEIRA 45MM, MOTOR ELÉTRICO TRIFÁSICO POTÊNCIA DE 2 CV - CHI DIURNO. AF_06/2015	Custos Horários Produtivo e Improdutivo dos Equipamentos	CHI	1,4170000	0,55	0,77		
					MO sem LS =>	108,54	LS =>	124,38	MO com LS =>	232,92
					Valor do BDI =>	67,25			Valor com BDI =>	366,55
					Quant. =>	1,1200000	Preço Total =>	410,54		

5.3.5	Código	Banco	Descrição	Tipo	Und	Quant.	Valor Unit	Total
VERGAS E CONTRAVERGAS								1.952,49
5.3.5.1	Código	Banco	Descrição	Tipo	Und	Quant.	Valor Unit	Total
Composição	105021	SINAPI	VERGA PRÉ-MOLDADA COM ATÉ 1,5 M DE VÃO, ESPESSURA DE *15* CM. AF_03/2024	Vergas, contravergas e fixação de alvenaria	M	1,0000000	23,87	23,87
Composição Auxiliar	87294	SINAPI	ARGAMASSA TRAÇO 1:2:9 (EM VOLUME DE CIMENTO, CAL E AREIA MÉDIA ÚMIDA) PARA EMBOÇO/MASSA ÚNICA/ASSENTAMENTO DE ALVENARIA DE VEDAÇÃO, PREPARO MECÂNICO COM BETONEIRA 600 L. AF_08/2019	Argamassas	m³	0,0015000	585,21	0,87
Composição Auxiliar	88309	SINAPI	PEDREIRO COM ENCARGOS COMPLEMENTARES	Livro SINAPI: Cálculos e Parâmetros	H	0,0490000	26,90	1,31
Composição Auxiliar	88316	SINAPI	SERVEANTE COM ENCARGOS COMPLEMENTARES	Livro SINAPI: Cálculos e Parâmetros	H	0,0850000	21,32	1,81
Composição Auxiliar	92270	SINAPI	FABRICAÇÃO DE FÔRMA PARA VIGAS, COM MADEIRA SERRADA, E = 25 MM. AF_09/2020	Fôrmas para Estruturas de Concreto Armado	m²	0,0400000	160,57	6,42
Composição Auxiliar	92801	SINAPI	CORTE E DOBRA DE AÇO CA-50, DIÂMETRO DE 6,3 MM. AF_06/2022	Armação para Estruturas de Concreto Armado	KG	0,4900000	9,17	4,49

Composição Auxiliar	94964	SINAPI	CONCRETO FCK = 20MPA, TRAÇO 1:2,7:3 (EM MASSA SECA DE CIMENTO/ AREIA MÉDIA/ BRITA 1) - PREPARO MECÂNICO COM BETONEIRA 400 L. AF_05/2021	Produção de Concreto	m³	0,0150000	507,57	7,61		
Insumo	00002692	SINAPI	DESMOLDANTE PROTETOR PARA FORMAS DE MADEIRA, DE BASE OLEOSA EMULSIONADA EM AGUA	Material	L	0,0050000	8,64	0,04		
Insumo	00039017	SINAPI	ESPACADOR / DISTANCIADOR CIRCULAR COM ENTRADA LATERAL, EM PLASTICO, PARA VERGALHAO *4,2 A 12,5* MM, COBRIMENTO 20 MM	Material	UN	6,0000000	0,22	1,32		
					MO sem LS =>	2,31	LS =>	2,65	MO com LS =>	4,96
					Valor do BDI =>	5,36			Valor com BDI =>	29,23
					Quant. =>	38,5000000	Preço Total =>	1.125,36		

5.3.5.2	Código	Banco	Descrição	Tipo	Und	Quant.	Valor Unit	Total		
Composição	105027	SINAPI	CONTRAVERGA PRÉ-MOLDADA, ESPESSURA DE *15* CM. AF_03/2024	Vergas, contravergas e fixação de alvenaria	M	1,0000000	23,53	23,53		
Composição Auxiliar	87294	SINAPI	ARGAMASSA TRAÇO 1:2:9 (EM VOLUME DE CIMENTO, CAL E AREIA MÉDIA ÚMIDA) PARA EMBOÇO/MASSA ÚNICA/ASSENTAMENTO DE ALVENARIA DE VEDAÇÃO, PREPARO MECÂNICO COM BETONEIRA 600 L. AF_08/2019	Argamassas	m³	0,0015000	585,21	0,87		
Composição Auxiliar	88309	SINAPI	PEDREIRO COM ENCARGOS COMPLEMENTARES	Livro SINAPI: Cálculos e Parâmetros	H	0,0440000	26,90	1,18		
Composição Auxiliar	88316	SINAPI	SERVEANTE COM ENCARGOS COMPLEMENTARES	Livro SINAPI: Cálculos e Parâmetros	H	0,0830000	21,32	1,76		
Composição Auxiliar	92270	SINAPI	FABRICAÇÃO DE FÔRMA PARA VIGAS, COM MADEIRA SERRADA, E = 25 MM. AF_09/2020	Fôrmas para Estruturas de Concreto Armado	m²	0,0390000	160,57	6,26		
Composição Auxiliar	92801	SINAPI	CORTE E DOBRA DE AÇO CA-50, DIÂMETRO DE 6,3 MM. AF_06/2022	Armação para Estruturas de Concreto Armado	KG	0,4900000	9,17	4,49		
Composição Auxiliar	94964	SINAPI	CONCRETO FCK = 20MPA, TRAÇO 1:2,7:3 (EM MASSA SECA DE CIMENTO/ AREIA MÉDIA/ BRITA 1) - PREPARO MECÂNICO COM BETONEIRA 400 L. AF_05/2021	Produção de Concreto	m³	0,0150000	507,57	7,61		
Insumo	00002692	SINAPI	DESMOLDANTE PROTETOR PARA FORMAS DE MADEIRA, DE BASE OLEOSA EMULSIONADA EM AGUA	Material	L	0,0050000	8,64	0,04		
Insumo	00039017	SINAPI	ESPACADOR / DISTANCIADOR CIRCULAR COM ENTRADA LATERAL, EM PLASTICO, PARA VERGALHAO *4,2 A 12,5* MM, COBRIMENTO 20 MM	Material	UN	6,0000000	0,22	1,32		
					MO sem LS =>	2,24	LS =>	2,56	MO com LS =>	4,80
					Valor do BDI =>	5,29			Valor com BDI =>	28,82
					Quant. =>	28,7000000	Preço Total =>	827,13		

5.4	Código	Banco	Descrição	Tipo	Und	Quant.	Valor Unit	Total		
ALVENARIA E REVESTIMENTOS										
5.4.1	103330	SINAPI	ALVENARIA DE VEDAÇÃO DE BLOCOS CERÂMICOS FURADOS NA HORIZONTAL DE 11,5X19X19 CM (ESPESSURA 11,5 CM) E ARGAMASSA DE ASSENTAMENTO COM PREPARO EM BETONEIRA. AF_12/2021	Alvenaria de Vedação	m²	1,0000000	83,11	83,11		
Composição Auxiliar	87292	SINAPI	ARGAMASSA TRAÇO 1:2:8 (EM VOLUME DE CIMENTO, CAL E AREIA MÉDIA ÚMIDA) PARA EMBOÇO/MASSA ÚNICA/ASSENTAMENTO DE ALVENARIA DE VEDAÇÃO, PREPARO MECÂNICO COM BETONEIRA 400 L. AF_08/2019	Argamassas	m³	0,0098000	610,06	5,97		
Composição Auxiliar	88309	SINAPI	PEDREIRO COM ENCARGOS COMPLEMENTARES	Livro SINAPI: Cálculos e Parâmetros	H	1,2000000	26,90	32,28		
Composição Auxiliar	88316	SINAPI	SERVEANTE COM ENCARGOS COMPLEMENTARES	Livro SINAPI: Cálculos e Parâmetros	H	0,6000000	21,32	12,79		
Insumo	00034558	SINAPI	TELA DE AÇO SOLDADA GALVANIZADA/ZINCADA PARA ALVENARIA, FIO D = *1,20 A 1,70* MM, MALHA 15 X 15 MM, (C X L) *50 X 10,5* CM	Material	M	0,4200000	2,51	1,05		
Insumo	00037395	SINAPI	PINO DE AÇO COM FURO, HASTE = 27 MM (AÇO DIRETA)	Material	CENTO	0,0100000	45,17	0,45		
Insumo	00038783	SINAPI	BLOCO CERÂMICO / TIJOLO VAZADO PARA ALVENARIA DE VEDAÇÃO, FUROS NA HORIZONTAL DE 11,5 X 19 X 19 CM (L X A X C)	Material	UN	28,3100000	1,08	30,57		
					MO sem LS =>	16,85	LS =>	19,31	MO com LS =>	36,16
					Valor do BDI =>	18,67			Valor com BDI =>	101,78
					Quant. =>	514,4200000	Preço Total =>	52.357,67		

5.4.2	Código	Banco	Descrição	Tipo	Und	Quant.	Valor Unit	Total		
Composição	87879	SINAPI	CHAPISCO APLICADO EM ALVENARIAS E ESTRUTURAS DE CONCRETO INTERNAS, COM COLHER DE PEDREIRO. ARGAMASSA TRAÇO 1:3 COM PREPARO EM BETONEIRA 400L. AF_10/2022	Chapisco	m²	1,0000000	4,43	4,43		
Composição Auxiliar	87313	SINAPI	ARGAMASSA TRAÇO 1:3 (EM VOLUME DE CIMENTO E AREIA GROSSA ÚMIDA) PARA CHAPISCO CONVENCIONAL. PREPARO MECÂNICO COM BETONEIRA 400 L. AF_08/2019	Argamassas	m³	0,0037000	558,11	2,06		
Composição Auxiliar	88309	SINAPI	PEDREIRO COM ENCARGOS COMPLEMENTARES	Livro SINAPI: Cálculos e Parâmetros	H	0,0681000	26,90	1,83		
Composição Auxiliar	88316	SINAPI	SERVEANTE COM ENCARGOS COMPLEMENTARES	Livro SINAPI: Cálculos e Parâmetros	H	0,0255000	21,32	0,54		
					MO sem LS =>	0,97	LS =>	1,12	MO com LS =>	2,09
					Valor do BDI =>	1,00			Valor com BDI =>	5,43
					Quant. =>	1.028,8400000	Preço Total =>	5.586,60		

5.4.3	Código	Banco	Descrição	Tipo	Und	Quant.	Valor Unit	Total		
Composição	104951	SINAPI	MASSA ÚNICA, EM ARGAMASSA TRAÇO 1:2:8, PREPARO MECÂNICO, APLICADA MANUALMENTE EM PAREDES INTERNAS DE AMBIENTES COM ÁREA MAIOR QUE 10M², E = 17,5MM, COM TALISCAS. AF_03/2024	Massa Única Interna	m²	1,0000000	33,20	33,20		
Composição Auxiliar	87292	SINAPI	ARGAMASSA TRAÇO 1:2:8 (EM VOLUME DE CIMENTO, CAL E AREIA MÉDIA ÚMIDA) PARA EMBOÇO/MASSA ÚNICA/ASSENTAMENTO DE ALVENARIA DE VEDAÇÃO, PREPARO MECÂNICO COM BETONEIRA 400 L. AF_08/2019	Argamassas	m³	0,0304000	610,06	18,54		
Composição Auxiliar	88309	SINAPI	PEDREIRO COM ENCARGOS COMPLEMENTARES	Livro SINAPI: Cálculos e Parâmetros	H	0,3906000	26,90	10,50		
Composição Auxiliar	88316	SINAPI	SERVEANTE COM ENCARGOS COMPLEMENTARES	Livro SINAPI: Cálculos e Parâmetros	H	0,1953000	21,32	4,16		
					MO sem LS =>	6,30	LS =>	7,21	MO com LS =>	13,51
					Valor do BDI =>	7,46			Valor com BDI =>	40,66

Quant. => 1.028,8400000 Preço Total => 41.832,63

5.4.4	Código	Banco	Descrição	Tipo	Und	Quant.	Valor Unit	Total		
Composição	101161	SINAPI	ALVENARIA DE VEDAÇÃO COM ELEMENTO VAZADO DE CONCRETO (COBOGÓ) DE 7X50X50CM E ARGAMASSA DE ASSENTAMENTO COM PREPARO EM BETONEIRA. AF_05/2020	Alvenarias Diversas	m²	1,0000000	259,77	259,77		
Composição Auxiliar	100489	SINAPI	ARGAMASSA TRAÇO 1:3 (EM VOLUME DE CIMENTO E AREIA MÉDIA ÚMIDA), PREPARO MECÂNICO COM BETONEIRA 600 L. AF_08/2019	Argamassas	m³	0,0100000	603,22	6,03		
Composição Auxiliar	88309	SINAPI	PEDREIRO COM ENCARGOS COMPLEMENTARES	Livro SINAPI: Cálculos e Parâmetros	H	2,0550000	26,90	55,27		
Composição Auxiliar	88316	SINAPI	SERVEANTE COM ENCARGOS COMPLEMENTARES	Livro SINAPI: Cálculos e Parâmetros	H	1,0280000	21,32	21,91		
Insumo	00000665	SINAPI	ELEMENTO VAZADO DE CONCRETO, QUADRICULADO, 16 FUROS *50 X 50 X 7* CM	Material	UN	3,9500000	44,70	176,56		
					MO sem LS =>	28,58	LS =>	32,76	MO com LS =>	61,34
					Valor do BDI =>	58,37			Valor com BDI =>	318,14
						Quant. =>	31,1300000	Preço Total =>	9.903,70	

5.4.5	Código	Banco	Descrição	Tipo	Und	Quant.	Valor Unit	Total		
Composição	101154	SINAPI	ALVENARIA DE VEDAÇÃO DE BLOCOS DE CONCRETO CELULAR DE 10X30X60CM (ESPESSURA 10CM) E ARGAMASSA DE ASSENTAMENTO COM PREPARO EM BETONEIRA. AF_05/2020	Alvenarias Diversas	m²	1,0000000	147,34	147,34		
Composição Auxiliar	87292	SINAPI	ARGAMASSA TRAÇO 1:2:8 (EM VOLUME DE CIMENTO, CAL E AREIA MÉDIA ÚMIDA) PARA EMBOÇO/MASSA ÚNICA/ASSENTAMENTO DE ALVENARIA DE VEDAÇÃO, PREPARO MECÂNICO COM BETONEIRA 400 L. AF_08/2019	Argamassas	m³	0,0160000	610,06	9,76		
Composição Auxiliar	88309	SINAPI	PEDREIRO COM ENCARGOS COMPLEMENTARES	Livro SINAPI: Cálculos e Parâmetros	H	0,8030000	26,90	21,60		
Composição Auxiliar	88316	SINAPI	SERVEANTE COM ENCARGOS COMPLEMENTARES	Livro SINAPI: Cálculos e Parâmetros	H	0,4020000	21,32	8,57		
Insumo	00000674	SINAPI	BLOCO DE VEDACAO DE CONCRETO CELULAR AUTOCLAVADO 10 X 30 X 60 CM (E X A X C)	Material	m²	1,0270000	103,72	106,52		
Insumo	00034557	SINAPI	TELA DE ACO SOLDADA GALVANIZADA/ZINCADA PARA ALVENARIA, FIO D = *1,20 A 1,70* MM, MALHA 15 X 15 MM, (C X L) *50 X 7,5* CM	Material	M	0,4600000	1,95	0,89		
					MO sem LS =>	11,56	LS =>	13,24	MO com LS =>	24,80
					Valor do BDI =>	33,11			Valor com BDI =>	180,45
						Quant. =>	55,1100000	Preço Total =>	9.944,60	

5.4.6	Código	Banco	Descrição	Tipo	Und	Quant.	Valor Unit	Total		
Composição	104611	SINAPI	REVESTIMENTO CERÂMICO PARA PAREDES INTERNAS COM PLACAS TIPO ESMALTADA DE DIMENSÕES 60X60 CM APLICADAS NA ALTURA INTEIRA DAS PAREDES. AF_02/2023_PE	Revestimentos Cerâmicos Internos	m²	1,0000000	110,93	110,93		
Composição Auxiliar	88256	SINAPI	AZULEJISTA OU LADRILHISTA COM ENCARGOS COMPLEMENTARES	Livro SINAPI: Cálculos e Parâmetros	H	0,7407000	26,77	19,82		
Composição Auxiliar	88316	SINAPI	SERVEANTE COM ENCARGOS COMPLEMENTARES	Livro SINAPI: Cálculos e Parâmetros	H	0,3259000	21,32	6,94		
Insumo	00001381	SINAPI	ARGAMASSA COLANTE AC I PARA CERAMICAS	Material	KG	6,8500000	0,80	5,48		
Insumo	00010515	SINAPI	REVESTIMENTO EM CERAMICA ESMALTADA, FORMATO MAIOR A 2025 CM2	Material	m²	1,0864000	71,83	78,03		
Insumo	00034357	SINAPI	REJUNTE CIMENTICIO, QUALQUER COR	Material	KG	0,1410000	4,69	0,66		
					MO sem LS =>	9,84	LS =>	11,28	MO com LS =>	21,12
					Valor do BDI =>	24,93			Valor com BDI =>	135,86
						Quant. =>	243,3100000	Preço Total =>	33.056,10	

5.5	PAVIMENTAÇÃO								38.287,39	
5.5.1	Código	Banco	Descrição	Tipo	Und	Quant.	Valor Unit	Total		
Composição	87640	SINAPI	CONTRAPISO EM ARGAMASSA TRAÇO 1:4 (CIMENTO E AREIA), PREPARO MECÂNICO COM BETONEIRA 400 L. APLICADO EM ÁREAS SECAS SOBRE LAJE, ADERIDO, ACABAMENTO NÃO REFORÇADO, ESPESSURA 4CM. AF_07/2021	Contrapiso	m²	1,0000000	49,03	49,03		
Composição Auxiliar	87301	SINAPI	ARGAMASSA TRAÇO 1:4 (EM VOLUME DE CIMENTO E AREIA MÉDIA ÚMIDA) PARA CONTRAPISO, PREPARO MECÂNICO COM BETONEIRA 400 L. AF_08/2019	Argamassas	m³	0,0530000	650,42	34,47		
Composição Auxiliar	88309	SINAPI	PEDREIRO COM ENCARGOS COMPLEMENTARES	Livro SINAPI: Cálculos e Parâmetros	H	0,2710000	26,90	7,28		
Composição Auxiliar	88316	SINAPI	SERVEANTE COM ENCARGOS COMPLEMENTARES	Livro SINAPI: Cálculos e Parâmetros	H	0,1360000	21,32	2,89		
Insumo	00001379	SINAPI	CIMENTO PORTLAND COMPOSTO CP II-32	Material	KG	0,5000000	0,80	0,40		
Insumo	00007334	SINAPI	ADITIVO ADESIVO LIQUIDO PARA ARGAMASSAS DE REVESTIMENTOS CIMENTICIOS	Material	L	0,2100000	19,02	3,99		
					MO sem LS =>	5,44	LS =>	6,24	MO com LS =>	11,68
					Valor do BDI =>	11,02			Valor com BDI =>	60,05
						Quant. =>	180,0000000	Preço Total =>	10.809,00	

5.5.2	Código	Banco	Descrição	Tipo	Und	Quant.	Valor Unit	Total
Composição	104162	SINAPI	PISO EM GRANILITE, MARMORITE OU GRANITINA EM AMBIENTES INTERNOS, COM ESPESSURA DE 8 MM, INCLUSO MISTURA EM BETONEIRA, COLOCAÇÃO DAS JUNTAS, APLICAÇÃO DO PISO, 4 POLIMENTOS COM POLITRIZ, ESTUCAMENTO, SELADOR E CERA. AF_06/2022	Pisos	m²	1,0000000	97,92	97,92
Composição Auxiliar	88274	SINAPI	MARMORISTA/GRANITEIRO COM ENCARGOS COMPLEMENTARES	Livro SINAPI: Cálculos e Parâmetros	H	1,0956000	26,77	29,32
Composição Auxiliar	88316	SINAPI	SERVEANTE COM ENCARGOS COMPLEMENTARES	Livro SINAPI: Cálculos e Parâmetros	H	0,4972000	21,32	10,60
Composição Auxiliar	89225	SINAPI	BETONEIRA CAPACIDADE NOMINAL DE 600 L, CAPACIDADE DE MISTURA 360 L, MOTOR ELÉTRICO TRIFÁSICO POTÊNCIA DE 4 CV, SEM CARRREGADOR - CHP DIURNO. AF_05/2023	Custos Horários Produtivo e Improdutivo dos Equipamentos	CHP	0,0254000	5,32	0,13
Composição Auxiliar	89226	SINAPI	BETONEIRA CAPACIDADE NOMINAL DE 600 L, CAPACIDADE DE MISTURA 360 L, MOTOR ELÉTRICO TRIFÁSICO POTÊNCIA DE 4 CV, SEM CARRREGADOR - CHI DIURNO. AF_05/2023	Custos Horários Produtivo e Improdutivo dos Equipamentos	CHI	0,0759000	1,65	0,12

Composição Auxiliar	95276	SINAPI	POLIDORA DE PISO (POLITRIZ), PESO DE 100KG, DIÂMETRO 450 MM, MOTOR ELÉTRICO, POTÊNCIA 4 HP - CHP DIURNO. AF_05/2023	Custos Horários Produtivo e Improdutivo dos Equipamentos	CHP	0,0903000	3,42	0,30	
Composição Auxiliar	95277	SINAPI	POLIDORA DE PISO (POLITRIZ), PESO DE 100KG, DIÂMETRO 450 MM, MOTOR ELÉTRICO, POTÊNCIA 4 HP - CHI DIURNO. AF_05/2023	Custos Horários Produtivo e Improdutivo dos Equipamentos	CHI	0,2164000	0,73	0,15	
Insumo	00003671	SINAPI	JUNTA PLASTICA DE DILATAÇÃO PARA PISOS, COR CINZA, 17 X 3 MM (ALTURA X ESPESSURA)	Material	M	1,6700000	1,37	2,28	
Insumo	00004824	SINAPI	GRANILHA/ GRANA/ PEDRISCO OU AGREGADO EM MARMORE/ GRANITO/ QUARTZO E CALCÁRIO, PRETO, CINZA, PALHA OU BRANCO	Material	KG	20,0000000	0,59	11,80	
Insumo	00006085	SINAPI	SELADOR ACRILICO OPACO PREMIUM INTERIOR/EXTERIOR	Material	L	0,0400000	9,45	0,37	
Insumo	00041967	SINAPI	CERA LIQUIDA INCOLOR MULTIPISO	Material	L	0,0125000	20,24	0,25	
Insumo	00044528	SINAPI	CIMENTO PORTLAND ESTRUTURAL BRANCO CPB - 32 OU CPB - 40	Material	KG	10,0000000	4,26	42,60	
				MO sem LS =>	14,67	LS =>	16,82	MO com LS =>	31,49
				Valor do BDI =>	22,00			Valor com BDI =>	119,92
						Quant. =>	108,0800000	Preço Total =>	12.960,95

5.5.3	Código	Banco	Descrição	Tipo	Und	Quant.	Valor Unit	Total	
Composição	87248	SINAPI	REVESTIMENTO CERÂMICO PARA PISO COM PLACAS TIPO ESMALTADA DE DIMENSÕES 35X35 CM APLICADA EM AMBIENTES DE ÁREA MAIOR QUE 10 M2. AF_02/2023_PE	Revestimentos Cerâmicos Internos	m²	1,0000000	63,61	63,61	
Composição Auxiliar	88256	SINAPI	AZULEJISTA OU LADRILHISTA COM ENCARGOS COMPLEMENTARES	Livro SINAPI: Cálculos e Parâmetros	H	0,2411000	26,77	6,45	
Composição Auxiliar	88316	SINAPI	SERVEENTE COM ENCARGOS COMPLEMENTARES	Livro SINAPI: Cálculos e Parâmetros	H	0,1290000	21,32	2,75	
Insumo	00001287	SINAPI	PISO EM CERAMICA ESMALTADA, COR LISA, PEI MAIOR OU IGUAL A 4, FORMATO MENOR OU IGUAL A 2025 CM2	Material	m²	1,0571000	43,50	45,98	
Insumo	00001381	SINAPI	ARGAMASSA COLANTE AC I PARA CERAMICAS	Material	KG	9,1325000	0,80	7,30	
Insumo	00034357	SINAPI	REJUNTE CIMENTICIO, QUALQUER COR	Material	KG	0,2410000	4,69	1,13	
				MO sem LS =>	3,37	LS =>	3,87	MO com LS =>	7,24
				Valor do BDI =>	14,29			Valor com BDI =>	77,90
						Quant. =>	186,3600000	Preço Total =>	14.517,44

5.6	Código	Banco	Descrição	Tipo	Und	Quant.	Valor Unit	Total	
COBERTURA									
17.371,63									
5.6.1	Código	Banco	Descrição	Tipo	Und	Quant.	Valor Unit	Total	
Composição	100383	SINAPI	FABRICAÇÃO E INSTALAÇÃO DE PONTALETES DE MADEIRA NÃO APARELHADA PARA TELHADOS COM ATÉ 2 ÁGUAS E COM TELHA ONDULADA DE FIBROCIMENTO, ALUMÍNIO OU PLÁSTICA EM EDIFÍCIO RESIDENCIAL DE MÚLTIPLOS PAVIMENTOS, INCLUSO TRANSPORTE VERTICAL. AF_07/2019	Estrutura e Trama para Cobertura	m²	1,0000000	25,01	25,01	
Composição Auxiliar	88239	SINAPI	AJUDANTE DE CARPINEIRO COM ENCARGOS COMPLEMENTARES	Livro SINAPI: Cálculos e Parâmetros	H	0,0820917	22,00	1,80	
Composição Auxiliar	88262	SINAPI	CARPINEIRO DE FORMAS COM ENCARGOS COMPLEMENTARES	Livro SINAPI: Cálculos e Parâmetros	H	0,1875005	29,98	5,62	
Composição Auxiliar	93281	SINAPI	GUINCHO ELÉTRICO DE COLUNA, CAPACIDADE 400 KG, COM MOTO FREIO, MOTOR TRIFÁSICO DE 1,25 CV - CHP DIURNO. AF_03/2016	Custos Horários Produtivo e Improdutivo dos Equipamentos	CHP	0,0033000	23,93	0,07	
Composição Auxiliar	93282	SINAPI	GUINCHO ELÉTRICO DE COLUNA, CAPACIDADE 400 KG, COM MOTO FREIO, MOTOR TRIFÁSICO DE 1,25 CV - CHI DIURNO. AF_03/2016	Custos Horários Produtivo e Improdutivo dos Equipamentos	CHI	0,0067000	23,03	0,15	
Insumo	00004425	SINAPI	VIGA NAO APARELHADA *6 X 12* CM, EM MACARANDUBA/MASSARANDUBA, ANGELIM OU EQUIVALENTE DA REGIAO - BRUTA	Material	M	0,2222222	24,15	5,36	
Insumo	00004430	SINAPI	CAIBRO NAO APARELHADO *5 X 6* CM, EM MACARANDUBA/MASSARANDUBA, ANGELIM OU EQUIVALENTE DA REGIAO - BRUTA	Material	M	0,5555556	11,42	6,34	
Insumo	00004472	SINAPI	VIGA NAO APARELHADA *6 X 16* CM, EM MACARANDUBA/MASSARANDUBA, ANGELIM OU EQUIVALENTE DA REGIAO - BRUTA	Material	M	0,0992063	30,17	2,99	
Insumo	00005075	SINAPI	PREGO DE ACO POLIDO COM CABECA 18 X 30 (2 3/4 X 10)	Material	KG	0,1200000	22,38	2,68	
				MO sem LS =>	2,90	LS =>	3,32	MO com LS =>	6,22
				Valor do BDI =>	5,62			Valor com BDI =>	30,63
						Quant. =>	104,3200000	Preço Total =>	3.195,32

5.6.2	Código	Banco	Descrição	Tipo	Und	Quant.	Valor Unit	Total	
Composição	92543	SINAPI	TRAMA DE MADEIRA COMPOSTA POR TERÇAS PARA TELHADOS DE ATÉ 2 ÁGUAS PARA TELHA ONDULADA DE FIBROCIMENTO, METÁLICA, PLÁSTICA OU TERMOACÚSTICA, INCLUSO TRANSPORTE VERTICAL. AF_10/2025	Estrutura e Trama para Cobertura	m²	1,0000000	24,32	24,32	
Composição Auxiliar	88239	SINAPI	AJUDANTE DE CARPINEIRO COM ENCARGOS COMPLEMENTARES	Livro SINAPI: Cálculos e Parâmetros	H	0,0993423	22,00	2,18	
Composição Auxiliar	88262	SINAPI	CARPINEIRO DE FORMAS COM ENCARGOS COMPLEMENTARES	Livro SINAPI: Cálculos e Parâmetros	H	0,1952000	29,98	5,85	
Composição Auxiliar	93281	SINAPI	GUINCHO ELÉTRICO DE COLUNA, CAPACIDADE 400 KG, COM MOTO FREIO, MOTOR TRIFÁSICO DE 1,25 CV - CHP DIURNO. AF_03/2016	Custos Horários Produtivo e Improdutivo dos Equipamentos	CHP	0,0046000	23,93	0,11	
Composição Auxiliar	93282	SINAPI	GUINCHO ELÉTRICO DE COLUNA, CAPACIDADE 400 KG, COM MOTO FREIO, MOTOR TRIFÁSICO DE 1,25 CV - CHI DIURNO. AF_03/2016	Custos Horários Produtivo e Improdutivo dos Equipamentos	CHI	0,0093000	23,03	0,21	
Insumo	00004425	SINAPI	VIGA NAO APARELHADA *6 X 12* CM, EM MACARANDUBA/MASSARANDUBA, ANGELIM OU EQUIVALENTE DA REGIAO - BRUTA	Material	M	0,6338168	24,15	15,30	
Insumo	00040568	SINAPI	PREGO DE ACO POLIDO COM CABECA 22 X 48 (4 1/4 X 5)	Material	KG	0,0300000	22,55	0,67	
				MO sem LS =>	3,15	LS =>	3,62	MO com LS =>	6,77
				Valor do BDI =>	5,46			Valor com BDI =>	29,78
						Quant. =>	104,3200000	Preço Total =>	3.106,65

5.6.3	Código	Banco	Descrição	Tipo	Und	Quant.	Valor Unit	Total
-------	--------	-------	-----------	------	-----	--------	------------	-------

Composição	4722	ORSE	Telhamento com telha de fibrocimento estrutural, dim: 3,00x1,06m, esp=8 mm, Etermax, Maxiplus ou similar	Telhamento	m²	1,0000000	35,92	35,92		
Composição Auxiliar	10549	ORSE	Encargos Complementares - Servente	Provisórios	h	0,2200000	3,86	0,84		
Composição Auxiliar	10551	ORSE	Encargos Complementares - Carpinteiro	Provisórios	h	0,2200000	3,81	0,83		
Insumo	4422	ORSE	Telha fibrocimento estrutural, dim: 3,00 x 1,06m, esp=8 mm, s/ acessórios (Etermax, Maxiplus ou similar)	Material	m²	1,0942000	19,77	21,63		
Insumo	4424	ORSE	Separador de espuma	Material	un	0,6300000	2,88	1,81		
Insumo	00001213/SIN	ORSE	Carpinteiro de formas para concreto (horista)	Mão de Obra	h	0,2200000	20,44	4,49		
Insumo	00001607/SIN API	ORSE	Conjunto arruelas de vedacao 5/16" para telha fibrocimento (uma arruela metalica e uma arruela pvc - conicas)	Material	cj	1,0400000	0,32	0,33		
Insumo	00004305/SIN	ORSE	Parafuso zincado rosca soberba, cabeça sextavada, 5/16" x 180 mm, para fixacao de telha em madeira	Material	un	1,0400000	2,69	2,79		
Insumo	00006111/SIN	ORSE	Servente de obras (horista)	Mão de Obra	h	0,2200000	14,58	3,20		
					MO sem LS =>	3,58	LS =>	4,11	MO com LS =>	7,69
					Valor do BDI =>	8,07			Valor com BDI =>	43,99
							Quant. =>	104,3200000	Preço Total =>	4.589,04

5.6.4	Código	Banco	Descrição	Tipo	Und	Quant.	Valor Unit	Total		
Composição	94231	SINAPI	RUFO EM CHAPA DE AÇO GALVANIZADO NÚMERO 24, CORTE DE 25 CM, INCLUSO TRANSPORTE VERTICAL. AF_07/2019	Telhamento para Cobertura	M	1,0000000	51,50	51,50		
Composição Auxiliar	88316	SINAPI	SERVEANTE COM ENCARGOS COMPLEMENTARES	Livro SINAPI: Cálculos e Parâmetros	H	0,2070000	21,32	4,41		
Composição Auxiliar	88323	SINAPI	TELHADISTA COM ENCARGOS COMPLEMENTARES	Livro SINAPI: Cálculos e Parâmetros	H	0,1120000	29,68	3,32		
Composição Auxiliar	93281	SINAPI	GUINCHO ELÉTRICO DE COLUNA, CAPACIDADE 400 KG, COM MOTO FREIO, MOTOR TRIFÁSICO DE 1,25 CV - CHP DIURNO. AF_03/2016	Custos Horários Produtivo e Improdutivo dos Equipamentos	CHP	0,0132000	23,93	0,31		
Composição Auxiliar	93282	SINAPI	GUINCHO ELÉTRICO DE COLUNA, CAPACIDADE 400 KG, COM MOTO FREIO, MOTOR TRIFÁSICO DE 1,25 CV - CHI DIURNO. AF_03/2016	Custos Horários Produtivo e Improdutivo dos Equipamentos	CHI	0,0183000	23,03	0,42		
Insumo	00000142	SINAPI	SELANTE ELÁSTICO MONOCOMPONENTE A BASE DE POLIURETANO (PU) PARA JUNTAS DIVERSAS	Material	310ML	0,1980000	43,11	8,53		
Insumo	00005061	SINAPI	PREGO DE AÇO POLIDO COM CABECA 18 X 27 (2 1/2 X 10)	Material	KG	0,0060000	22,00	0,13		
Insumo	00005104	SINAPI	REBITE DE REPUXO EM ALUMÍNIO VAZADO, DIÂMETRO 3,2 X 8 MM DE COMPRIMENTO (1KG = 1025 UNIDADES)	Material	KG	0,0012000	70,37	0,08		
Insumo	00013388	SINAPI	SOLDA EM BARRA DE ESTANHO-CHUMBO 50/50	Material	KG	0,0450000	150,61	6,77		
Insumo	00040873	SINAPI	RUFO INTERNO/EXTERNO DE CHAPA DE AÇO GALVANIZADA NUM 24, CORTE 25 CM	Material	M	1,0500000	26,22	27,53		
					MO sem LS =>	3,10	LS =>	3,56	MO com LS =>	6,66
					Valor do BDI =>	11,57			Valor com BDI =>	63,07
							Quant. =>	60,3900000	Preço Total =>	3.808,80

5.6.5	Código	Banco	Descrição	Tipo	Und	Quant.	Valor Unit	Total		
Composição	96113	SINAPI	FORRO EM PLACAS DE GESSO, PARA AMBIENTES COMERCIAIS. AF_08/2023_PS	Forros	m²	1,0000000	45,99	45,99		
Composição Auxiliar	88269	SINAPI	GESSEIRO COM ENCARGOS COMPLEMENTARES	Livro SINAPI: Cálculos e Parâmetros	H	0,7867000	26,70	21,00		
Composição Auxiliar	88316	SINAPI	SERVEANTE COM ENCARGOS COMPLEMENTARES	Livro SINAPI: Cálculos e Parâmetros	H	0,4522000	21,32	9,64		
Insumo	00000345	SINAPI	ARAME GALVANIZADO 18 BWG, D = 1,24MM (0,009 KG/M)	Material	KG	0,0217000	34,23	0,74		
Insumo	00003315	SINAPI	GESSO EM PO PARA REVESTIMENTOS/MOLDURAS/SANCAS E USO GERAL	Material	KG	1,8127000	0,83	1,50		
Insumo	00004812	SINAPI	PLACA DE GESSO PARA FORRO, *60 X 60* CM, ESPESSURA DE 12 MM (SEM COLOCACAO)	Material	m²	1,0414000	11,66	12,14		
Insumo	00020250	SINAPI	SISAL EM FIBRA / ESTOPA SISAL PARA GESSO	Material	KG	0,0078000	26,55	0,20		
Insumo	00040547	SINAPI	PARAFUSO ZINCADO, AUTOBROCANTE, FLANGEADO, 4,2 MM X 19 MM	Material	CENTO	0,0293000	26,51	0,77		
					MO sem LS =>	11,22	LS =>	12,86	MO com LS =>	24,08
					Valor do BDI =>	10,33			Valor com BDI =>	56,32
							Quant. =>	47,4400000	Preço Total =>	2.671,82

5.7	ESQUADRIAS E GUARDA-CORPO							26.776,77		
5.7.1	PORTAS							8.459,45		
5.7.1.1	Código	Banco	Descrição	Tipo	Und	Quant.	Valor Unit	Total		
Composição	90822	SINAPI	PORTA DE MADEIRA PARA PINTURA, SEMI-OCA (LEVE OU MÉDIA), 80X210CM, ESPESSURA DE 3,5CM, INCLUSO DOBRADIÇAS - FORNECIMENTO E INSTALAÇÃO. AF_12/2019	Esquadrias - Portas	UN	1,0000000	428,28	428,28		
Composição Auxiliar	88261	SINAPI	CARPINTEIRO DE ESQUADRIA COM ENCARGOS COMPLEMENTARES	Livro SINAPI: Cálculos e Parâmetros	H	2,2419776	28,87	64,72		
Composição Auxiliar	88316	SINAPI	SERVEANTE COM ENCARGOS COMPLEMENTARES	Livro SINAPI: Cálculos e Parâmetros	H	0,6336024	21,32	13,50		
Insumo	00002432	SINAPI	DOBRADIÇA EM AÇO/FERRO, 3 1/2" X 3", E= 1,9 A 2 MM, COM ANEL, CROMADO OU ZINCADO, TAMPÁ BOLA, COM PARAFUSOS	Material	UN	3,0000000	31,26	93,78		
Insumo	00010555	SINAPI	PORTA DE MADEIRA, FOLHA MÉDIA (NBR 15930) DE 800 X 2100 MM, DE 35 MM A 40 MM DE ESPESSURA, NÚCLEO SEMI-SÓLIDO (SARRAFEADO), CAPA LISA EM HDF, ACABAMENTO EM PRIMER PARA PINTURA	Material	UN	1,0000000	252,92	252,92		
Insumo	00011055	SINAPI	PARAFUSO ROSCA SOBERBA ZINCADO CABECA CHATA FENDA SIMPLES 3,5 X 25 MM (1")	Material	UN	19,8000000	0,10	1,98		
Insumo	00011945	SINAPI	BUCHA DE NYLON SEM ABA S4	Material	UN	19,8000000	0,07	1,38		
					MO sem LS =>	29,58	LS =>	33,90	MO com LS =>	63,48
					Valor do BDI =>	96,23			Valor com BDI =>	524,51
							Quant. =>	6,0000000	Preço Total =>	3.147,06

5.7.1.2	Código	Banco	Descrição	Tipo	Und	Quant.	Valor Unit	Total
---------	--------	-------	-----------	------	-----	--------	------------	-------

Composição	90823	SINAPI	PORTA DE MADEIRA PARA PINTURA, SEMI-OCA (LEVE OU MÉDIA), 90X210CM, ESPESSURA DE 3,5CM, INCLUSO DOBRADIÇAS - FORNECIMENTO E INSTALAÇÃO. AF_12/2019	Esquadrias - Portas	UN	1,0000000	518,33	518,33	
Composição Auxiliar	88261	SINAPI	CARPINTEIRO DE ENCARGOS COMPLEMENTARES	Livro SINAPI: Cálculos e Parâmetros	H	2,4334772	28,87	70,25	
Composição Auxiliar	88316	SINAPI	SERVEnte COM ENCARGOS COMPLEMENTARES	Livro SINAPI: Cálculos e Parâmetros	H	0,6877218	21,32	14,66	
Insumo	00002432	SINAPI	DOBRADICA EM ACO/FERRO, 3 1/2" X 3", E= 1,9 A 2 MM, COM ANEL, CROMADO OU ZINCADO, TAMPA BOLA, COM PARAFUSOS	Material	UN	3,0000000	31,26	93,78	
Insumo	00010556	SINAPI	PORTA DE MADEIRA, FOLHA MEDIA (NBR 15930) DE 900 X 2100 MM, DE 35 MM A 40 MM DE ESPESSURA, NUCLEO SEMI-SOLIDO (SARRAFEADO), CAPA LISA EM HDF, ACABAMENTO EM PRIMER PARA PINTURA	Material	UN	1,0000000	336,28	336,28	
Insumo	00011055	SINAPI	PARAFUSO ROSCA SOBERBA ZINCADO CABECA CHATA FENDA SIMPLES 3,5 X 25 MM (1 ")	Material	UN	19,8000000	0,10	1,98	
Insumo	00011945	SINAPI	BUCHA DE NYLON SEM ABA S4	Material	UN	19,8000000	0,07	1,38	
				MO sem LS =>	32,11	LS =>	36,79	MO com LS =>	68,90
				Valor do BDI =>	116,47			Valor com BDI =>	634,80
						Quant. =>	2,0000000	Preço Total =>	1.269,60

5.7.1.3	Código	Banco	Descrição	Tipo	Und	Quant.	Valor Unit	Total	
Composição	12098	ORSE	Porta corta fogo, de abrir, 02 folhas, em chapa de aço galvanizado nº24, batente em chapa nº18, classe 90, isolante em manta cerâmica incombustível e=5cm, dobradiças tipo helicoidal em aço 1010/1020, e fechadura reversível sem chave	Esquadrias de Ferro	m²	1,0000000	654,97	654,97	
Composição Auxiliar	10549	ORSE	Encargos Complementares - Servente	Provisórios	h	1,9000000	3,86	7,33	
Composição Auxiliar	10550	ORSE	Encargos Complementares - Pedreiro	Provisórios	h	2,3800000	3,73	8,87	
Insumo	00000370/SIN	ORSE	Areia media - posto jazida/fornecedor (retirado na jazida, sem transporte)	Material	m³	0,0100000	100,00	1,00	
Insumo	00001379/SIN	ORSE	Cimento portland composto cp ii-32	Material	kg	4,6000000	0,80	3,68	
Insumo	00004721/SIN	ORSE	Pedra britada n. 1 (9,5 a 19 mm) posto pedreira/fornecedor, sem frete	Material	m³	0,0100000	137,75	1,37	
Insumo	00004750/SIN	ORSE	Pedreiro (horista)	Mão de Obra	h	2,3800000	20,44	48,64	
Insumo	00006111/SIN	ORSE	Servente de obras (horista)	Mão de Obra	h	1,9000000	14,58	27,70	
Insumo	12929	ORSE	Porta corta fogo, duas folhas, abrir, classe P90, da DKS ou similar - inclusive batente	Material	m²	1,0000000	556,38	556,38	
				MO sem LS =>	35,57	LS =>	40,77	MO com LS =>	76,34
				Valor do BDI =>	147,17			Valor com BDI =>	802,14
						Quant. =>	5,0400000	Preço Total =>	4.042,79

5.7.2	Código	Banco	Descrição	Tipo	Und	Quant.	Valor Unit	Total	
JANELAS								18.317,32	
5.7.2.1	112210	SBC	JANELA ALUMINIO NATURAL BASCULANTE COM VIDRO 60x60 ALUVID	ESQUADRIAS DE ALUMINIO	UN	1,0000000	397,03	397,03	
Insumo	000050	SBC	CIMENTO PORTLAND CP III 32RS NBR 11578 (quilo)	Material	KG	1,2000000	0,75	0,90	
Insumo	000100	SBC	AREIA GROSSA LAVADA	Material	m³	0,0030000	141,32	0,42	
Insumo	001330	SBC	JANELA ALUMINIO NATURAL BASCULANTE COM VIDRO	Material	m²	1,0000000	333,05	333,05	
Insumo	099050	SBC	PEDREIRO	Mão de Obra	H	0,8510000	19,20	16,33	
Insumo	099230	SBC	SERRALHEIRO	Mão de Obra	H	1,0470000	19,76	20,68	
Insumo	099662	SBC	AJUDANTE DE SERRALHEIRO	Mão de Obra	H	1,0470000	18,22	19,07	
Insumo	099900	SBC	SERVEnte	Mão de Obra	H	0,4190000	15,72	6,58	
				MO sem LS =>	29,20	LS =>	33,46	MO com LS =>	62,66
				Valor do BDI =>	89,21			Valor com BDI =>	486,24
						Quant. =>	2,0000000	Preço Total =>	972,48

5.7.2.2	Código	Banco	Descrição	Tipo	Und	Quant.	Valor Unit	Total	
Composição	111586	SBC	JANELA 2,20x0,60cm DE CORRER COM VENEZIANA E VIDRO 4MM	ESQUADRIAS DE FERRO	UN	1,0000000	1.054,89	1.054,89	
Insumo	000050	SBC	CIMENTO PORTLAND CP III 32RS NBR 11578 (quilo)	Material	KG	4,2200000	0,75	3,16	
Insumo	000100	SBC	AREIA GROSSA LAVADA	Material	m³	0,0100000	141,32	1,41	
Insumo	000760	SBC	VIDRO LISO INCOLOR 4mm	Material	m²	1,3200000	150,00	198,00	
Insumo	058112	SBC	JANELA DE FERRO DE CORRER VENEZIANA	Material	m²	1,3200000	516,33	681,55	
Insumo	099050	SBC	PEDREIRO	Mão de Obra	H	0,9520000	19,20	18,27	
Insumo	099230	SBC	SERRALHEIRO	Mão de Obra	H	3,6430000	19,76	71,98	
Insumo	099537	SBC	VIDRACEIRO	Mão de Obra	H	1,1340000	20,19	22,89	
Insumo	099661	SBC	AJUDANTE ESPECIALIZADO - VIDRACEIRO	Mão de Obra	H	1,1340000	18,22	20,66	
Insumo	099662	SBC	AJUDANTE DE SERRALHEIRO	Mão de Obra	H	1,6190000	18,22	29,49	
Insumo	099900	SBC	SERVEnte	Mão de Obra	H	0,4760000	15,72	7,48	
				MO sem LS =>	79,58	LS =>	91,19	MO com LS =>	170,77
				Valor do BDI =>	237,03			Valor com BDI =>	1.291,92
						Quant. =>	8,0000000	Preço Total =>	10.335,36

5.7.2.3	Código	Banco	Descrição	Tipo	Und	Quant.	Valor Unit	Total
---------	--------	-------	-----------	------	-----	--------	------------	-------

Composição	94570	SINAPI	JANELA DE ALUMÍNIO DE CORRER COM 2 FOLHAS PARA VIDROS, COM VIDROS, BATENTE, ACABAMENTO COM ACETATO OU BRILHANTE E FERRAGENS, EXCLUSIVELY ALIZAR E CONTRAMARCO, FIXAÇÃO COM PARAFUSO. FORNECIMENTO E INSTALAÇÃO. AF_11/2024	Esquadrias - Janelas	m²	1,0000000	376,54	376,54	
Composição Auxiliar	88309	SINAPI	PEDREIRO COM ENCARGOS COMPLEMENTARES	Livro SINAPI: Cálculos e Parâmetros	H	0,3130180	26,90	8,42	
Composição Auxiliar	88316	SINAPI	SERVEnte COM ENCARGOS COMPLEMENTARES	Livro SINAPI: Cálculos e Parâmetros	H	0,1565090	21,32	3,33	
Insumo	00004377	SINAPI	PARAFUSO DE AÇO ZINCADO COM ROSCA SOBERBA, CABECA CHATA E FENDA SIMPLES, DIAMETRO 4,2 MM, COMPRIMENTO * 32 * MM	Material	UN	9,2000000	0,18	1,65	
Insumo	00036896	SINAPI	JANELA DE CORRER, EM ALUMÍNIO PERFIL 25, 100 X 120 CM (A X L), 2 FLS MOVEIS, SEM BANDEIRA, ACABAMENTO BRANCO OU BRILHANTE, BATENTE DE 6 A 7 CM, COM VIDRO 4 MM, SEM GUARNICAO	Material	UN	0,8333000	412,97	344,12	
Insumo	00039961	SINAPI	SILICONE ACETICO USO GERAL INCOLOR 280 G	Material	UN	0,6678571	28,49	19,02	
				MO sem LS =>	4,32	LS =>	4,94	MO com LS =>	9,26
				Valor do BDI =>	84,61			Valor com BDI =>	461,15
				Quant. =>	15,2000000	Preço Total =>	7.009,48		

5.8			LOUÇAS, METAIS E PEDRAS					66.979,62	
5.8.1			PEÇAS SANITÁRIAS					9.274,10	
5.8.1.1	Código	Banco	Descrição	Tipo	Und	Quant.	Valor Unit	Total	
Composição	95470	SINAPI	VASO SANITARIO SIFONADO CONVENCIONAL COM LOUÇA BRANCA, INCLUSO CONJUNTO DE LIGAÇÃO PARA BACIA SANITÁRIA AJUSTÁVEL - FORNECIMENTO E INSTALAÇÃO. AF_01/2020	Louças e Metais	UN	1,0000000	314,65	314,65	
Composição Auxiliar	95469	SINAPI	VASO SANITARIO SIFONADO CONVENCIONAL COM LOUÇA BRANCA - FORNECIMENTO E INSTALAÇÃO. AF_01/2020	Louças e Metais	UN	1,0000000	304,97	304,97	
Insumo	00006142	SINAPI	CONJUNTO DE LIGACAO AJUSTAVEL, PARA VASO / BACIA SANITARIA, EM PLASTICO BRANCO, COM TUBO, CANOPLA E ESPUDE	Material	UN	1,0000000	9,68	9,68	
				MO sem LS =>	7,60	LS =>	8,71	MO com LS =>	16,31
				Valor do BDI =>	70,70			Valor com BDI =>	385,35
				Quant. =>	13,0000000	Preço Total =>	5.009,55		

5.8.1.2	Código	Banco	Descrição	Tipo	Und	Quant.	Valor Unit	Total	
Composição	95472	SINAPI	VASO SANITARIO SIFONADO CONVENCIONAL PARA PCD SEM FURO FRONTAL COM LOUÇA BRANCA SEM ASSENTO, INCLUSO CONJUNTO DE LIGAÇÃO PARA BACIA SANITÁRIA AJUSTÁVEL - FORNECIMENTO E INSTALAÇÃO. AF_01/2020	Louças e Metais	UN	1,0000000	812,69	812,69	
Composição Auxiliar	95471	SINAPI	VASO SANITARIO SIFONADO CONVENCIONAL PARA PCD SEM FURO FRONTAL COM LOUÇA BRANCA SEM ASSENTO - FORNECIMENTO E INSTALAÇÃO. AF_01/2020	Louças e Metais	UN	1,0000000	803,01	803,01	
Insumo	00006142	SINAPI	CONJUNTO DE LIGACAO AJUSTAVEL, PARA VASO / BACIA SANITARIA, EM PLASTICO BRANCO, COM TUBO, CANOPLA E ESPUDE	Material	UN	1,0000000	9,68	9,68	
				MO sem LS =>	15,74	LS =>	18,04	MO com LS =>	33,78
				Valor do BDI =>	182,61			Valor com BDI =>	995,30
				Quant. =>	2,0000000	Preço Total =>	1.990,60		

5.8.1.3	Código	Banco	Descrição	Tipo	Und	Quant.	Valor Unit	Total	
Composição	86904	SINAPI	LAVATÓRIO LOUÇA BRANCA SUSPENSO, 29,5 X 39CM OU EQUIVALENTE, PADRÃO POPULAR - FORNECIMENTO E INSTALAÇÃO. AF_01/2020	Louças e Metais	UN	1,0000000	150,00	150,00	
Composição Auxiliar	88267	SINAPI	ENCANADOR OU BOMBEIRO HIDRÁULICO COM ENCARGOS COMPLEMENTARES	Livro SINAPI: Cálculos e Parâmetros	H	0,3870000	26,19	10,13	
Composição Auxiliar	88316	SINAPI	SERVEnte COM ENCARGOS COMPLEMENTARES	Livro SINAPI: Cálculos e Parâmetros	H	0,1886000	21,32	4,02	
Insumo	00004351	SINAPI	PARAFUSO NIQUELADO 3 1/2" COM ACABAMENTO CROMADO PARA FIXAR PEÇA SANITARIA, INCLUI PORÇA CEGA, ARRUELA E BUCHA DE NYLON TAMANHO S-8	Material	UN	2,0000000	16,17	32,34	
Insumo	00010425	SINAPI	LAVATORIO DE LOUCA BRANCA, SUSPENSO (SEM COLUNA), DIMENSOES *40 X 30* CM	Material	UN	1,0000000	100,51	100,51	
Insumo	00037329	SINAPI	REJUNTE EPOXI, QUALQUER COR	Material	KG	0,0304000	98,93	3,00	
				MO sem LS =>	5,29	LS =>	6,06	MO com LS =>	11,35
				Valor do BDI =>	33,71			Valor com BDI =>	183,71
				Quant. =>	1,0000000	Preço Total =>	183,71		

5.8.1.4	Código	Banco	Descrição	Tipo	Und	Quant.	Valor Unit	Total	
Composição	86939	SINAPI	LAVATÓRIO LOUÇA BRANCA COM COLUNA, *44 X 35,5* CM, PADRÃO POPULAR, INCLUSO SIFÃO FLEXÍVEL EM PVC, VÁLVULA E ENGATE FLEXÍVEL 30CM EM PLÁSTICO E COM TORNEIRA CROMADA PADRÃO POPULAR - FORNECIMENTO E INSTALAÇÃO. AF_01/2020	Louças e Metais	UN	1,0000000	421,36	421,36	
Composição Auxiliar	86879	SINAPI	VÁLVULA EM PLÁSTICO 1" PARA PIA, TANQUE OU LAVATÓRIO, COM OU SEM LADRÃO - FORNECIMENTO E INSTALAÇÃO. AF_01/2020	Louças e Metais	UN	1,0000000	9,38	9,38	
Composição Auxiliar	86883	SINAPI	SIFÃO DO TIPO FLEXÍVEL EM PVC 1 X 1.1/2 - FORNECIMENTO E INSTALAÇÃO. AF_01/2020	Louças e Metais	UN	1,0000000	11,82	11,82	
Composição Auxiliar	86884	SINAPI	ENGATE FLEXÍVEL EM PLÁSTICO BRANCO, 1/2" X 30CM - FORNECIMENTO E INSTALAÇÃO. AF_01/2020	Louças e Metais	UN	1,0000000	10,49	10,49	
Composição Auxiliar	86902	SINAPI	LAVATÓRIO LOUÇA BRANCA COM COLUNA, *44 X 35,5* CM, PADRÃO POPULAR - FORNECIMENTO E INSTALAÇÃO. AF_01/2020	Louças e Metais	UN	1,0000000	313,98	313,98	
Composição Auxiliar	86906	SINAPI	TORNEIRA CROMADA DE MESA, 1/2" OU 3/4", PARA LAVATÓRIO, PADRÃO POPULAR - FORNECIMENTO E INSTALAÇÃO. AF_01/2020	Louças e Metais	UN	1,0000000	75,69	75,69	
				MO sem LS =>	17,77	LS =>	20,37	MO com LS =>	38,14
				Valor do BDI =>	94,68			Valor com BDI =>	516,04
				Quant. =>	2,0000000	Preço Total =>	1.032,08		

5.8.1.5	Código	Banco	Descrição	Tipo	Und	Quant.	Valor Unit	Total		
Composição	2022	ORSE	Chuveiro simples de plástico (herc ref 1980 ou similar), c/ registro de pressão de pvc	Louças e Metais Sanitários	un	1,0000000	72,00	72,00		
Composição Auxiliar	10549	ORSE	Encargos Complementares - Servente	Provisórios	h	1,0000000	3,86	3,86		
Composição Auxiliar	10554	ORSE	Encargos Complementares - Encanador	Provisórios	h	1,0000000	3,80	3,80		
Insumo	981	ORSE	Fita veda rosca 18mm	Material	m	0,8400000	0,30	0,25		
Insumo	00002696/SIN	ORSE	Encanador ou bombeiro hidráulico (horista)	Mão de Obra	h	1,0000000	20,44	20,44		
Insumo	00006038/SIN	ORSE	Registro de pressão pvc, roscavel, volante simples, de 1/2"	Material	un	1,0000000	5,56	5,56		
Insumo	00006111/SIN	ORSE	Servente de obras (horista)	Mão de Obra	h	1,0000000	14,58	14,58		
Insumo	00007608/SIN	ORSE	Ducha / chuveiro plástico simples, 5", branco, para acoplar em haste 1/2", água fria	Material	un	1,0000000	9,64	9,64		
Insumo	00011680/SIN	ORSE	Braco ou haste com canopla plastica, 1/2 ", para chuveiro simples	Material	un	1,0000000	13,87	13,87		
					MO sem LS =>	16,32	LS =>	18,70	MO com LS =>	35,02
					Valor do BDI =>	16,18			Valor com BDI =>	88,18
					Quant. =>	12,0000000	Preço Total =>	1.058,16		

5.8.2			GRANÍTICOS						55.514,54	
5.8.2.1	Código	Banco	Descrição	Tipo	Und	Quant.	Valor Unit	Total		
Composição	86895	SINAPI	BANCADA DE GRANITO CINZA POLIDO, DE 0,50 X 0,60 M, PARA LAVATÓRIO - FORNECIMENTO E INSTALAÇÃO. AF_01/2020	Louças e Metais	UN	1,0000000	380,60	380,60		
Composição Auxiliar	88274	SINAPI	MARMORISTA/GRANITEIRO COM ENCARGOS COMPLEMENTARES	Livro SINAPI: Cálculos e Parâmetros	H	1,9209000	26,77	51,42		
Composição Auxiliar	88316	SINAPI	SERVENTE COM ENCARGOS COMPLEMENTARES	Livro SINAPI: Cálculos e Parâmetros	H	0,9811000	21,32	20,91		
Insumo	00004823	SINAPI	MASSA PLASTICA PARA MARMORE/GRANITO	Material	KG	0,3844000	31,80	12,22		
Insumo	00007568	SINAPI	BUCHA DE NYLON SEM ABA S10, COM PARAFUSO DE 6,10 X 65 MM EM ACO ZINCADO COM ROSCA SOBERBA, CABECA CHATA E FENDA PHILLIPS	Material	UN	6,0000000	0,79	4,74		
Insumo	00011795	SINAPI	GRANITO PARA BANCADA, POLIDO, TIPO ANDORINHA/ QUARTZ/ CASTELO/ CORUMBA OU OUTROS EQUIVALENTES DA REGIAO, E= *2,5* CM	Material	m²	0,3770000	679,24	256,07		
Insumo	00037329	SINAPI	REJUNTE EPOXI, QUALQUER COR	Material	KG	0,0154000	98,93	1,52		
Insumo	00037590	SINAPI	SUPORTE MAO-FRANCESA EM ACO, ABAS IGUAIS 30 CM, CAPACIDADE MINIMA 60 KG, BRANCO	Material	UN	2,0000000	16,86	33,72		
					MO sem LS =>	26,55	LS =>	30,43	MO com LS =>	56,98
					Valor do BDI =>	85,52			Valor com BDI =>	466,12
					Quant. =>	1,9600000	Preço Total =>	913,60		

5.8.2.3	Código	Banco	Descrição	Tipo	Und	Quant.	Valor Unit	Total		
Composição	13034	ORSE	Porta em madeira compensada (canela), lisa, semi-ôca, (0,80 x 1,60 a 2,10 m), revestida c/fórmica, inclusive ferragens (livre/ocupado), para uso em divisórias granito ou mármore. Rev 01_10/2025	Esquadrias de Madeira	un	1,0000000	909,26	909,26		
Composição Auxiliar	8957	ORSE	Dobradilha de ferro cromado 3" x 2 1/2" com aneis e parafusos	Ferragens	un	3,0000000	90,13	270,39		
Composição Auxiliar	10551	ORSE	Encargos Complementares - Carpinteiro	Provisórios	h	6,1500000	3,81	23,43		
Composição Auxiliar	100705	SINAPI	TARJETA TIPO LIVRE/OCUPADO PARA PORTA DE BANHEIRO. AF_12/2019	Esquadrias - Portas	UN	1,0000000	81,17	81,17		
Insumo	622	ORSE	Cola formicola - p/ laminados - ou similar	Material	kg	0,6700000	38,81	26,00		
Insumo	1013	ORSE	Fórmica texturizada e=1,3mm ou similar	Material	m²	3,3600000	43,10	144,81		
Insumo	1807	ORSE	Porta em madeira compensada canela, lisa, semi-oca - 80 x (160 a 210) x 3,5cm	Material	un	1,0000000	237,43	237,43		
Insumo	00001213/SIN	ORSE	Carpinteiro de formas para concreto (horista)	Mão de Obra	h	6,1500000	20,44	125,70		
Insumo	00005075/SIN	ORSE	Prego de aço polido com cabeça 18 x 30 (2 3/4 x 10)	Material	kg	0,0200000	16,90	0,33		
					MO sem LS =>	93,21	LS =>	106,82	MO com LS =>	200,03
					Valor do BDI =>	204,31			Valor com BDI =>	1.113,57
					Quant. =>	12,0000000	Preço Total =>	13.362,84		

5.8.2.3	Código	Banco	Descrição	Tipo	Und	Quant.	Valor Unit	Total		
Composição	102253	SINAPI	DIVISORIA SANITÁRIA, TIPO CABINE, EM GRANITO CINZA POLIDO, ESP = 3CM, ASSENTADO COM ARGAMASSA COLANTE AC III-E, EXCLUSIVE FERRAGENS. AF_01/2021	Instalações de Divisórias Diversas	m²	1,0000000	941,02	941,02		
Composição Auxiliar	88274	SINAPI	MARMORISTA/GRANITEIRO COM ENCARGOS COMPLEMENTARES	Livro SINAPI: Cálculos e Parâmetros	H	1,8328000	26,77	49,06		
Composição Auxiliar	88316	SINAPI	SERVENTE COM ENCARGOS COMPLEMENTARES	Livro SINAPI: Cálculos e Parâmetros	H	0,9164000	21,32	19,53		
Composição Auxiliar	91692	SINAPI	SERRA CIRCULAR DE BANCADA COM MOTOR ELÉTRICO POTÊNCIA DE 5HP, COM COIFA PARA DISCO 10" - CHP DIURNO. AF_08/2015	Custos Horários Produtivo e Improdutivo dos Equipamentos	CHP	0,0898000	27,97	2,51		
Composição Auxiliar	91693	SINAPI	SERRA CIRCULAR DE BANCADA COM MOTOR ELÉTRICO POTÊNCIA DE 5HP, COM COIFA PARA DISCO 10" - CHI DIURNO. AF_08/2015	Custos Horários Produtivo e Improdutivo dos Equipamentos	CHI	1,7430000	26,70	46,53		
Insumo	00000131	SINAPI	ADESIVO ESTRUTURAL A BASE DE RESINA EPOXI, BICOMPONENTE, PASTOSO (TIXOTROPICO)	Material	KG	0,5300000	56,98	30,19		
Insumo	00037596	SINAPI	ARGAMASSA COLANTE TIPO AC III E	Material	KG	0,9700000	2,82	2,73		
Insumo	00044476	SINAPI	DIVISORIA EM GRANITO, COM DUAS FACES POLIDAS, TIPO ANDORINHA/ QUARTZ/ CASTELO/ CORUMBA OU OUTROS EQUIVALENTES DA REGIAO, E= *3,0* CM	Material	m²	1,0500000	752,83	790,47		
					MO sem LS =>	44,35	LS =>	50,82	MO com LS =>	95,17
					Valor do BDI =>	211,45			Valor com BDI =>	1.152,47
					Quant. =>	31,4000000	Preço Total =>	36.187,56		

5.8.2.4	Código	Banco	Descrição	Tipo	Und	Quant.	Valor Unit	Total
---------	--------	-------	-----------	------	-----	--------	------------	-------

Composição	101966	SINAPI	CHAPIM SOBRE MUROS LINEARES, EM GRANITO OU MÁRMORE, L = 25 CM, ASSENTADO COM ARGAMASSA 1:6 COM ADITIVO. AF_11/2020	Peitoris e Chapins	M	1,0000000	167,30	167,30		
Composição Auxiliar	87283	SINAPI	ARGAMASSA TRAÇO 1:6 (EM VOLUME DE CIMENTO E AREIA MÉDIA ÚNICA) COM ADIÇÃO DE PLASTIFICANTE PARA EMBOÇO/MASSA ÚNICA/ASSENTAMENTO DE ALVENARIA DE VEDAÇÃO, PREPARO MECÂNICO COM BETONEIRA 400 L. AF_08/2019	Argamassas	m³	0,0060000	489,26	2,93		
Composição Auxiliar	88274	SINAPI	MARMORISTA/GRANITEIRO COM ENCARGOS COMPLEMENTARES	Livro SINAPI: Cálculos e Parâmetros	H	0,1890000	26,77	5,05		
Composição Auxiliar	88316	SINAPI	SERVEANTE COM ENCARGOS COMPLEMENTARES	Livro SINAPI: Cálculos e Parâmetros	H	0,0940000	21,32	2,00		
Composição Auxiliar	91692	SINAPI	SERRA CIRCULAR DE BANCADA COM MOTOR ELÉTRICO POTÊNCIA DE 5HP, COM COIFA PARA DISCO 10" - CHP DIURNO. AF_08/2015	Custos Horários Produtivo e Improdutivo dos Equipamentos	CHP	0,0090000	27,97	0,25		
Composição Auxiliar	91693	SINAPI	SERRA CIRCULAR DE BANCADA COM MOTOR ELÉTRICO POTÊNCIA DE 5HP, COM COIFA PARA DISCO 10" - CHI DIURNO. AF_08/2015	Custos Horários Produtivo e Improdutivo dos Equipamentos	CHI	0,1790000	26,70	4,77		
Insumo	00004825	SINAPI	PEITORIL/ SOLEIRA EM MARMORE, POLIDO, BRANCO COMUM, L= *25* CM, E= *3* CM, CORTE RETO	Material	M	1,0400000	146,45	152,30		
				MO sem LS =>		4,73	LS =>	5,41	MO com LS =>	10,14
				Valor do BDI =>		37,59			Valor com BDI =>	204,89
							Quant. =>	24,6500000	Preço Total =>	5.050,54

5.8.3										2.190,98
5.8.3.1										
Código	Banco	Descrição	Tipo	Und	Quant.	Valor Unit	Total			
Composição	86906	SINAPI	TORNEIRA CROMADA DE MESA, 1/2" OU 3/4", PARA LAVATÓRIO, PADRÃO POPULAR - FORNECIMENTO E INSTALAÇÃO. AF_01/2020	Louças e Metais	UN	1,0000000	75,69	75,69		
Composição Auxiliar	88267	SINAPI	ENCANADOR OU BOMBEIRO HIDRÁULICO COM ENCARGOS COMPLEMENTARES	Livro SINAPI: Cálculos e Parâmetros	H	0,0960000	26,19	2,51		
Composição Auxiliar	88316	SINAPI	SERVEANTE COM ENCARGOS COMPLEMENTARES	Livro SINAPI: Cálculos e Parâmetros	H	0,0303000	21,32	0,64		
Insumo	00003146	SINAPI	FITA VEDA ROSCA, EM PTFE, ROLO DE 18 MM X 10 M (L X C)	Material	UN	0,0210000	2,00	0,04		
Insumo	00013415	SINAPI	TORNEIRA DE MESA/BANCADA, PARA LAVATORIO, FIXA, METALICA CROMADA, PADRAO POPULAR, 1/2" OU 3/4"	Material	UN	1,0000000	72,50	72,50		
				MO sem LS =>		1,18	LS =>	1,36	MO com LS =>	2,54
				Valor do BDI =>		17,01			Valor com BDI =>	92,70
							Quant. =>	9,0000000	Preço Total =>	834,30

5.8.3.2										
Código	Banco	Descrição	Tipo	Und	Quant.	Valor Unit	Total			
Composição	86884	SINAPI	ENGATE FLEXÍVEL EM PLÁSTICO BRANCO, 1/2" X 30CM - FORNECIMENTO E INSTALAÇÃO. AF_01/2020	Louças e Metais	UN	1,0000000	10,49	10,49		
Composição Auxiliar	88267	SINAPI	ENCANADOR OU BOMBEIRO HIDRÁULICO COM ENCARGOS COMPLEMENTARES	Livro SINAPI: Cálculos e Parâmetros	H	0,1525000	26,19	3,99		
Composição Auxiliar	88316	SINAPI	SERVEANTE COM ENCARGOS COMPLEMENTARES	Livro SINAPI: Cálculos e Parâmetros	H	0,0481000	21,32	1,02		
Insumo	00003146	SINAPI	FITA VEDA ROSCA, EM PTFE, ROLO DE 18 MM X 10 M (L X C)	Material	UN	0,0210000	2,00	0,04		
Insumo	00006141	SINAPI	ENGATE/RABICHO FLEXIVEL PLASTICO (PVC OU ABS) BRANCO 1/2" X 30 CM	Material	UN	1,0000000	5,44	5,44		
				MO sem LS =>		1,89	LS =>	2,16	MO com LS =>	4,05
				Valor do BDI =>		2,36			Valor com BDI =>	12,85
							Quant. =>	9,0000000	Preço Total =>	115,65

5.8.3.3										
Código	Banco	Descrição	Tipo	Und	Quant.	Valor Unit	Total			
Composição	86883	SINAPI	SIFÃO DO TIPO FLEXÍVEL EM PVC 1 X 1/2 - FORNECIMENTO E INSTALAÇÃO. AF_01/2020	Louças e Metais	UN	1,0000000	11,82	11,82		
Composição Auxiliar	88267	SINAPI	ENCANADOR OU BOMBEIRO HIDRÁULICO COM ENCARGOS COMPLEMENTARES	Livro SINAPI: Cálculos e Parâmetros	H	0,0845000	26,19	2,21		
Composição Auxiliar	88316	SINAPI	SERVEANTE COM ENCARGOS COMPLEMENTARES	Livro SINAPI: Cálculos e Parâmetros	H	0,0266000	21,32	0,56		
Insumo	00003146	SINAPI	FITA VEDA ROSCA, EM PTFE, ROLO DE 18 MM X 10 M (L X C)	Material	UN	0,0332000	2,00	0,06		
Insumo	00044945	SINAPI	SIFAO / TUBO SINFONADO EXTENSIVEL/SANFONADO, UNIVERSAL/ SIMPLIS, ENTRE *50 A 70* CM, DE PLASTICO BRANCO	Material	UN	1,0000000	8,99	8,99		
				MO sem LS =>		1,04	LS =>	1,19	MO com LS =>	2,23
				Valor do BDI =>		2,66			Valor com BDI =>	14,48
							Quant. =>	9,0000000	Preço Total =>	130,32

5.8.3.4										
Código	Banco	Descrição	Tipo	Und	Quant.	Valor Unit	Total			
Composição	86879	SINAPI	VÁLVULA EM PLÁSTICO 1" PARA PIA, TANQUE OU LAVATÓRIO, COM OU SEM LADRÃO - FORNECIMENTO E INSTALAÇÃO. AF_01/2020	Louças e Metais	UN	1,0000000	9,38	9,38		
Composição Auxiliar	88267	SINAPI	ENCANADOR OU BOMBEIRO HIDRÁULICO COM ENCARGOS COMPLEMENTARES	Livro SINAPI: Cálculos e Parâmetros	H	0,1232000	26,19	3,22		
Composição Auxiliar	88316	SINAPI	SERVEANTE COM ENCARGOS COMPLEMENTARES	Livro SINAPI: Cálculos e Parâmetros	H	0,0388000	21,32	0,82		
Insumo	00003146	SINAPI	FITA VEDA ROSCA, EM PTFE, ROLO DE 18 MM X 10 M (L X C)	Material	UN	0,0332000	2,00	0,06		
Insumo	00006153	SINAPI	VALVULA EM PLASTICO BRANCO PARA TANQUE OU LAVATORIO 1", SEM UNHO E SEM LADRAO	Material	UN	1,0000000	5,28	5,28		
				MO sem LS =>		1,52	LS =>	1,75	MO com LS =>	3,27
				Valor do BDI =>		2,11			Valor com BDI =>	11,49
							Quant. =>	9,0000000	Preço Total =>	103,41

5.8.3.5										
Código	Banco	Descrição	Tipo	Und	Quant.	Valor Unit	Total			
Composição	8211	ORSE	Ducha higiênica com registro, linha aspen, ref. 1984 C35 da DECA ou similar	Louças e Metais Sanitários	un	1,0000000	411,24	411,24		
Composição Auxiliar	10554	ORSE	Encargos Complementares - Encanador	Provisórios	h	0,5000000	3,80	1,90		
Insumo	00002696/SIN	ORSE	Encanador ou bombeiro hidraulico (horista)	Mão de Obra	h	0,5000000	20,44	10,22		

Insumo	8294	ORSE	Ducha higiênica com registro, linha aspen, ref. 1984 C35 da DECA ou similar	Material	un	1,0000000	399,00	399,00	
Insumo	981	ORSE	Fita veda rosca 18mm	Material	m	0,4200000	0,30	0,12	
				MO sem LS =>	4,76	LS =>	5,46	MO com LS =>	10,22
				Valor do BDI =>	92,41			Valor com BDI =>	503,65
						Quant. =>	2,0000000	Preço Total =>	1.007,30

5.9			INSTALAÇÕES					33.942,12	
5.9.1			INSTALAÇÕES ELÉTRICAS E ILUMINAÇÃO					11.035,42	
5.9.1.1	Código	Banco	Descrição	Tipo	Und	Quant.	Valor Unit	Total	
Composição	9137	ORSE	Caixa de passagem pvc 4"x2", sistema "x", com tampa	Interligações até Quadro Geral - Fios e Cabos	un	1,0000000	23,11	23,11	
Composição Auxiliar	10549	ORSE	Encargos Complementares - Servente	Provisórios	h	0,4000000	3,86	1,54	
Composição Auxiliar	10552	ORSE	Encargos Complementares - Eletricista	Provisórios	h	0,4000000	3,73	1,49	
Insumo	9433	ORSE	Caixa de passagem pvc 4"x2", sistema "x", com tampa	Material	un	1,0000000	6,08	6,08	
Insumo		ORSE	Eletricista (horista)	Mão de Obra	h	0,4000000	20,44	8,17	
Insumo	00002436/SIN	ORSE	Servente de obras (horista)	Mão de Obra	h	0,4000000	14,58	5,83	
				MO sem LS =>	6,52	LS =>	7,48	MO com LS =>	14,00
				Valor do BDI =>	5,19			Valor com BDI =>	28,30
						Quant. =>	33,0000000	Preço Total =>	933,90

5.9.1.2	Código	Banco	Descrição	Tipo	Und	Quant.	Valor Unit	Total	
Composição	91936	SINAPI	CAIXA OCTOGONAL 4" X 4". PVC, INSTALADA EM LAJE - FORNECIMENTO E INSTALAÇÃO. AF_03/2023	Instalações Elétricas - Eletrodutos Embutidos, Cabos, Caixas,	UN	1,0000000	14,55	14,55	
Composição Auxiliar	88247	SINAPI	AUXILIAR DE ELETRICISTA COM ENCARGOS COMPLEMENTARES	Livro SINAPI: Cálculos e Parâmetros	H	0,2220000	22,63	5,02	
Composição Auxiliar	88264	SINAPI	ELETRICISTA COM ENCARGOS COMPLEMENTARES	Livro SINAPI: Cálculos e Parâmetros	H	0,2220000	27,27	6,05	
Insumo	00012001	SINAPI	CAIXA OCTOGONAL DE FUNDO MOVEL, EM PVC, DE 4" X 4", PARA ELETRODUTO FLEXIVEL CORRUGADO	Material	UN	1,0000000	3,48	3,48	
				MO sem LS =>	4,05	LS =>	4,64	MO com LS =>	8,69
				Valor do BDI =>	3,27			Valor com BDI =>	17,82
						Quant. =>	65,0000000	Preço Total =>	1.158,30

5.9.1.3	Código	Banco	Descrição	Tipo	Und	Quant.	Valor Unit	Total	
Composição	91939	SINAPI	CAIXA RETANGULAR 4" X 2" ALTA (2,00 M DO PISO), PVC, INSTALADA EM PAREDE - FORNECIMENTO E INSTALAÇÃO. AF_03/2023	Instalações Elétricas - Eletrodutos Embutidos, Cabos, Caixas, Tomadas e Interruptores	UN	1,0000000	29,41	29,41	
Composição Auxiliar	88247	SINAPI	AUXILIAR DE ELETRICISTA COM ENCARGOS COMPLEMENTARES	Livro SINAPI: Cálculos e Parâmetros	H	0,5500000	22,63	12,44	
Composição Auxiliar	88264	SINAPI	ELETRICISTA COM ENCARGOS COMPLEMENTARES	Livro SINAPI: Cálculos e Parâmetros	H	0,5500000	27,27	14,99	
Composição Auxiliar	88629	SINAPI	ARGAMASSA TRAÇO 1:3 (EM VOLUME DE CIMENTO E AREIA MÉDIA ÚMIDA), PREPARO MANUAL. AF_08/2019	Argamassas	m³	0,0009000	718,33	0,64	
Insumo	00001872	SINAPI	CAIXA DE PASSAGEM, EM PVC, DE 4" X 2", PARA ELETRODUTO FLEXIVEL CORRUGADO	Material	UN	1,0000000	1,34	1,34	
				MO sem LS =>	10,10	LS =>	11,57	MO com LS =>	21,67
				Valor do BDI =>	6,61			Valor com BDI =>	36,02
						Quant. =>	3,0000000	Preço Total =>	108,06

5.9.1.4	Código	Banco	Descrição	Tipo	Und	Quant.	Valor Unit	Total	
Composição	91924	SINAPI	CABO DE COBRE FLEXIVEL ISOLADO, 1,5 MM², ANTI-CHAMA 450/750 V, PARA CIRCUITOS TERMINAIS - FORNECIMENTO E INSTALAÇÃO. AF_03/2023	Instalações Elétricas - Eletrodutos Embutidos, Cabos, Caixas, Tomadas e Interruptores	M	1,0000000	3,23	3,23	
Composição Auxiliar	88247	SINAPI	AUXILIAR DE ELETRICISTA COM ENCARGOS COMPLEMENTARES	Livro SINAPI: Cálculos e Parâmetros	H	0,0230000	22,63	0,52	
Composição Auxiliar	88264	SINAPI	ELETRICISTA COM ENCARGOS COMPLEMENTARES	Livro SINAPI: Cálculos e Parâmetros	H	0,0230000	27,27	0,62	
Insumo	00001013	SINAPI	CABO DE COBRE, FLEXIVEL, CLASSE 4 OU 5, ISOLACAO EM PVC/A, ANTICHAMA BWF-B, 1 CONDUTOR, 450/750 V, SECAO NOMINAL 1,5 MM2	Material	M	1,2434000	1,66	2,06	
Insumo	00021127	SINAPI	FITA ISOLANTE ADESIVA ANTICHAMA, USO ATE 750 V, EM ROLO DE 19 MM X 5 M	Material	UN	0,0094000	3,29	0,03	
				MO sem LS =>	0,41	LS =>	0,48	MO com LS =>	0,89
				Valor do BDI =>	0,73			Valor com BDI =>	3,96
						Quant. =>	486,6000000	Preço Total =>	1.926,94

5.9.1.5	Código	Banco	Descrição	Tipo	Und	Quant.	Valor Unit	Total	
Composição	91926	SINAPI	CABO DE COBRE FLEXIVEL ISOLADO, 2,5 MM², ANTI-CHAMA 450/750 V, PARA CIRCUITOS TERMINAIS - FORNECIMENTO E INSTALAÇÃO. AF_03/2023	Instalações Elétricas - Eletrodutos Embutidos, Cabos, Caixas, Tomadas e Interruptores	M	1,0000000	4,72	4,72	
Composição Auxiliar	88247	SINAPI	AUXILIAR DE ELETRICISTA COM ENCARGOS COMPLEMENTARES	Livro SINAPI: Cálculos e Parâmetros	H	0,0290000	22,63	0,65	
Composição Auxiliar	88264	SINAPI	ELETRICISTA COM ENCARGOS COMPLEMENTARES	Livro SINAPI: Cálculos e Parâmetros	H	0,0290000	27,27	0,79	
Insumo	00001014	SINAPI	CABO DE COBRE, FLEXIVEL, CLASSE 4 OU 5, ISOLACAO EM PVC/A, ANTICHAMA BWF-B, 1 CONDUTOR, 450/750 V, SECAO NOMINAL 2,5 MM2	Material	M	1,2434000	2,62	3,25	
Insumo	00021127	SINAPI	FITA ISOLANTE ADESIVA ANTICHAMA, USO ATE 750 V, EM ROLO DE 19 MM X 5 M	Material	UN	0,0094000	3,29	0,03	
				MO sem LS =>	0,53	LS =>	0,60	MO com LS =>	1,13
				Valor do BDI =>	1,06			Valor com BDI =>	5,78
						Quant. =>	340,0000000	Preço Total =>	1.965,20

5.9.1.6	Código	Banco	Descrição	Tipo	Und	Quant.	Valor Unit	Total
Composição	8699	ORSE	Caixa de passagem em pvc tipo aquatic, 100x100x50mm	Interligações até Quadro Geral - Eletrodutos e Conexões	un	1,0000000	44,59	44,59

Composição Auxiliar	10549	ORSE	Encargos Complementares - Servente	Provisórios	h	0,4500000	3,86	1,73		
Composição Auxiliar	10552	ORSE	Encargos Complementares - Eletricista	Provisórios	h	0,4500000	3,73	1,67		
Insumo	8958	ORSE	Caixa de passagem aquatic 100x100x50mm	Material	un	1,0000000	25,44	25,44		
Insumo	00002436/SIN	ORSE	Eletricista (horista)	Mão de Obra	h	0,4500000	20,44	9,19		
Insumo	00006111/SIN	ORSE	Servente de obras (horista)	Mão de Obra	h	0,4500000	14,58	6,56		
					MO sem LS =>	7,34	LS =>	8,41	MO com LS =>	15,75
					Valor do BDI =>	10,02			Valor com BDI =>	54,61
					Quant. =>	2,0000000	Preço Total =>	109,22		

5.9.1.7	Código	Banco	Descrição	Tipo	Und	Quant.	Valor Unit	Total		
Composição	91953	SINAPI	INTERRUPTOR SIMPLES (1 MÓDULO), 10A/250V, INCLUINDO SUPORTE E PLACA - FORNECIMENTO E INSTALAÇÃO. AF_03/2023	Instalações Elétricas - Eletrodutos Embutidos, Cabos, Caixas, Tomadas e Interruptores	UN	1,0000000	28,39	28,39		
Composição Auxiliar	91946	SINAPI	SUPORTE PARAFUSADO COM PLACA DE ENCAIXE 4" X 2" MÉDIO (1,30 M DO PISO) PARA PONTO ELÉTRICO - FORNECIMENTO E INSTALAÇÃO. AF_03/2023	Instalações Elétricas - Eletrodutos Embutidos, Cabos, Caixas, Tomadas e Interruptores	UN	1,0000000	10,47	10,47		
Composição Auxiliar	91952	SINAPI	INTERRUPTOR SIMPLES (1 MÓDULO), 10A/250V, SEM SUPORTE E SEM PLACA - FORNECIMENTO E INSTALAÇÃO. AF_03/2023	Instalações Elétricas - Eletrodutos Embutidos, Cabos, Caixas, Tomadas e Interruptores	UN	1,0000000	17,92	17,92		
					MO sem LS =>	6,57	LS =>	7,52	MO com LS =>	14,09
					Valor do BDI =>	6,38			Valor com BDI =>	34,77
					Quant. =>	5,0000000	Preço Total =>	173,85		

5.9.1.8	Código	Banco	Descrição	Tipo	Und	Quant.	Valor Unit	Total		
Composição	91959	SINAPI	INTERRUPTOR SIMPLES (2 MÓDULOS), 10A/250V, INCLUINDO SUPORTE E PLACA - FORNECIMENTO E INSTALAÇÃO. AF_03/2023	Instalações Elétricas - Eletrodutos Embutidos, Cabos, Caixas, Tomadas e Interruptores	UN	1,0000000	43,22	43,22		
Composição Auxiliar	91946	SINAPI	SUPORTE PARAFUSADO COM PLACA DE ENCAIXE 4" X 2" MÉDIO (1,30 M DO PISO) PARA PONTO ELÉTRICO - FORNECIMENTO E INSTALAÇÃO. AF_03/2023	Instalações Elétricas - Eletrodutos Embutidos, Cabos, Caixas, Tomadas e Interruptores	UN	1,0000000	10,47	10,47		
Composição Auxiliar	91958	SINAPI	INTERRUPTOR SIMPLES (2 MÓDULOS), 10A/250V, SEM SUPORTE E SEM PLACA - FORNECIMENTO E INSTALAÇÃO. AF_03/2023	Instalações Elétricas - Eletrodutos Embutidos, Cabos, Caixas, Tomadas e Interruptores	UN	1,0000000	32,75	32,75		
					MO sem LS =>	9,67	LS =>	11,09	MO com LS =>	20,76
					Valor do BDI =>	9,71			Valor com BDI =>	52,93
					Quant. =>	2,0000000	Preço Total =>	105,86		

5.9.1.9	Código	Banco	Descrição	Tipo	Und	Quant.	Valor Unit	Total		
Composição	91967	SINAPI	INTERRUPTOR SIMPLES (3 MÓDULOS), 10A/250V, INCLUINDO SUPORTE E PLACA - FORNECIMENTO E INSTALAÇÃO. AF_03/2023	Instalações Elétricas - Eletrodutos Embutidos, Cabos, Caixas, Tomadas e Interruptores	UN	1,0000000	58,05	58,05		
Composição Auxiliar	91946	SINAPI	SUPORTE PARAFUSADO COM PLACA DE ENCAIXE 4" X 2" MÉDIO (1,30 M DO PISO) PARA PONTO ELÉTRICO - FORNECIMENTO E INSTALAÇÃO. AF_03/2023	Instalações Elétricas - Eletrodutos Embutidos, Cabos, Caixas, Tomadas e Interruptores	UN	1,0000000	10,47	10,47		
Composição Auxiliar	91966	SINAPI	INTERRUPTOR SIMPLES (3 MÓDULOS), 10A/250V, SEM SUPORTE E SEM PLACA - FORNECIMENTO E INSTALAÇÃO. AF_03/2023	Instalações Elétricas - Eletrodutos Embutidos, Cabos, Caixas, Tomadas e Interruptores	UN	1,0000000	47,58	47,58		
					MO sem LS =>	12,78	LS =>	14,64	MO com LS =>	27,42
					Valor do BDI =>	13,04			Valor com BDI =>	71,09
					Quant. =>	2,0000000	Preço Total =>	142,18		

5.9.1.10	Código	Banco	Descrição	Tipo	Und	Quant.	Valor Unit	Total		
Composição	91992	SINAPI	TOMADA ALTA DE EMBUTIR (1 MÓDULO), 2P+T 10 A, INCLUINDO SUPORTE E PLACA - FORNECIMENTO E INSTALAÇÃO. AF_03/2023	Instalações Elétricas - Eletrodutos Embutidos, Cabos, Caixas, Tomadas e Interruptores	UN	1,0000000	43,19	43,19		
Composição Auxiliar	91946	SINAPI	SUPORTE PARAFUSADO COM PLACA DE ENCAIXE 4" X 2" MÉDIO (1,30 M DO PISO) PARA PONTO ELÉTRICO - FORNECIMENTO E INSTALAÇÃO. AF_03/2023	Instalações Elétricas - Eletrodutos Embutidos, Cabos, Caixas, Tomadas e Interruptores	UN	1,0000000	10,47	10,47		
Composição Auxiliar	91990	SINAPI	TOMADA ALTA DE EMBUTIR (1 MÓDULO), 2P+T 10 A, SEM SUPORTE E SEM PLACA - FORNECIMENTO E INSTALAÇÃO. AF_03/2023	Instalações Elétricas - Eletrodutos Embutidos, Cabos, Caixas, Tomadas e Interruptores	UN	1,0000000	32,72	32,72		
					MO sem LS =>	11,67	LS =>	13,37	MO com LS =>	25,04
					Valor do BDI =>	9,70			Valor com BDI =>	52,89
					Quant. =>	7,0000000	Preço Total =>	370,23		

5.9.1.11	Código	Banco	Descrição	Tipo	Und	Quant.	Valor Unit	Total		
Composição	91996	SINAPI	TOMADA MÉDIA DE EMBUTIR (1 MÓDULO), 2P+T 10 A, INCLUINDO SUPORTE E PLACA - FORNECIMENTO E INSTALAÇÃO. AF_03/2023	Instalações Elétricas - Eletrodutos Embutidos, Cabos, Caixas, Tomadas e Interruptores	UN	1,0000000	33,51	33,51		
Composição Auxiliar	91946	SINAPI	SUPORTE PARAFUSADO COM PLACA DE ENCAIXE 4" X 2" MÉDIO (1,30 M DO PISO) PARA PONTO ELÉTRICO - FORNECIMENTO E INSTALAÇÃO. AF_03/2023	Instalações Elétricas - Eletrodutos Embutidos, Cabos, Caixas, Tomadas e Interruptores	UN	1,0000000	10,47	10,47		
Composição Auxiliar	91994	SINAPI	TOMADA MÉDIA DE EMBUTIR (1 MÓDULO), 2P+T 10 A, SEM SUPORTE E SEM PLACA - FORNECIMENTO E INSTALAÇÃO. AF_03/2023	Instalações Elétricas - Eletrodutos Embutidos, Cabos, Caixas, Tomadas e Interruptores	UN	1,0000000	23,04	23,04		
					MO sem LS =>	8,12	LS =>	9,30	MO com LS =>	17,42
					Valor do BDI =>	7,53			Valor com BDI =>	41,04
					Quant. =>	6,0000000	Preço Total =>	246,24		

5.9.1.12	Código	Banco	Descrição	Tipo	Und	Quant.	Valor Unit	Total
Composição	92000	SINAPI	TOMADA BAIXA DE EMBUTIR (1 MÓDULO), 2P+T 10 A, INCLUINDO SUPORTE E PLACA - FORNECIMENTO E INSTALAÇÃO. AF_03/2023	Instalações Elétricas - Eletrodutos Embutidos, Cabos, Caixas, Tomadas e Interruptores	UN	1,0000000	29,76	29,76
Composição Auxiliar	91946	SINAPI	SUPORTE PARAFUSADO COM PLACA DE ENCAIXE 4" X 2" MÉDIO (1,30 M DO PISO) PARA PONTO ELÉTRICO - FORNECIMENTO E INSTALAÇÃO. AF_03/2023	Instalações Elétricas - Eletrodutos Embutidos, Cabos, Caixas, Tomadas e Interruptores	UN	1,0000000	10,47	10,47
Composição Auxiliar	91998	SINAPI	TOMADA BAIXA DE EMBUTIR (1 MÓDULO), 2P+T 10 A, SEM SUPORTE E SEM PLACA - FORNECIMENTO E INSTALAÇÃO. AF_03/2023	Instalações Elétricas - Eletrodutos Embutidos, Cabos, Caixas, Tomadas e Interruptores	UN	1,0000000	19,29	19,29

MO sem LS => 6,75 LS => 7,74 MO com LS => 14,49
Valor do BDI => 6,69 Valor com BDI => 36,45
Quant. => 5,000000 Preço Total => 182,25

5.9.1.13	Código	Banco	Descrição	Tipo	Und	Quant.	Valor Unit	Total	
Composição	92004	SINAPI	TOMADA MÉDIA DE EMBUTIR (2 MÓDULOS), 2P+T 10 A, INCLUINDO SUPORTE E PLACA - FORNECIMENTO E INSTALAÇÃO. AF_03/2023	Instalações Elétricas - Eletrodutos Embutidos, Cabos, Caixas, Tomadas e Interruptores	UN	1,0000000	53,46	53,46	
Composição Auxiliar	91946	SINAPI	SUPORTE PARAFUSADO COM PLACA DE ENCAIXE 4" X 2" MÉDIO (1,30 M DO PISO) PARA PONTO ELÉTRICO - FORNECIMENTO E INSTALAÇÃO. AF_03/2023	Instalações Elétricas - Eletrodutos Embutidos, Cabos, Caixas, Tomadas e Interruptores	UN	1,0000000	10,47	10,47	
Composição Auxiliar	92002	SINAPI	TOMADA MÉDIA DE EMBUTIR (2 MÓDULOS), 2P+T 10 A, SEM SUPORTE E SEM PLACA - FORNECIMENTO E INSTALAÇÃO. AF_03/2023	Instalações Elétricas - Eletrodutos Embutidos, Cabos, Caixas, Tomadas e Interruptores	UN	1,0000000	42,99	42,99	
				MO sem LS =>	12,78	LS =>	14,64	MO com LS =>	27,42
				Valor do BDI =>	12,01			Valor com BDI =>	65,47
						Quant. =>	1,0000000	Preço Total =>	65,47

5.9.1.14	Código	Banco	Descrição	Tipo	Und	Quant.	Valor Unit	Total	
Composição	92012	SINAPI	TOMADA MÉDIA DE EMBUTIR (3 MÓDULOS), 2P+T 10 A, INCLUINDO SUPORTE E PLACA - FORNECIMENTO E INSTALAÇÃO. AF_03/2023	Instalações Elétricas - Eletrodutos Embutidos, Cabos, Caixas, Tomadas e Interruptores	UN	1,0000000	73,37	73,37	
Composição Auxiliar	91946	SINAPI	SUPORTE PARAFUSADO COM PLACA DE ENCAIXE 4" X 2" MÉDIO (1,30 M DO PISO) PARA PONTO ELÉTRICO - FORNECIMENTO E INSTALAÇÃO. AF_03/2023	Instalações Elétricas - Eletrodutos Embutidos, Cabos, Caixas, Tomadas e Interruptores	UN	1,0000000	10,47	10,47	
Composição Auxiliar	92010	SINAPI	TOMADA MÉDIA DE EMBUTIR (3 MÓDULOS), 2P+T 10 A, SEM SUPORTE E SEM PLACA - FORNECIMENTO E INSTALAÇÃO. AF_03/2023	Instalações Elétricas - Eletrodutos Embutidos, Cabos, Caixas, Tomadas e Interruptores	UN	1,0000000	62,90	62,90	
				MO sem LS =>	17,42	LS =>	19,96	MO com LS =>	37,38
				Valor do BDI =>	16,49			Valor com BDI =>	89,86
						Quant. =>	4,0000000	Preço Total =>	359,44

5.9.1.15	Código	Banco	Descrição	Tipo	Und	Quant.	Valor Unit	Total	
Composição	93653	SINAPI	DISJUNTOR MONOPOLAR TIPO DIN, CORRENTE NOMINAL DE 10A - FORNECIMENTO E INSTALAÇÃO. AF_10/2020	Instalações Elétricas - Quadros, Cabos, Disjuntores, Contatores e	UN	1,0000000	10,65	10,65	
Composição Auxiliar	88247	SINAPI	AUXILIAR DE ELETRICISTA COM ENCARGOS COMPLEMENTARES	Livro SINAPI: Cálculos e Parâmetros	H	0,0354280	22,63	0,80	
Composição Auxiliar	88264	SINAPI	ELETRICISTA COM ENCARGOS COMPLEMENTARES	Livro SINAPI: Cálculos e Parâmetros	H	0,0354280	27,27	0,96	
Insumo	00001570	SINAPI	TERMINAL A COMPRESSAO EM COBRE ESTANHADO PARA CABO 2,5 MM2, 1 FURO E 1 COMPRESSAO, PARA PARAFUSO DE FIXACAO M5	Material	UN	1,0000000	1,02	1,02	
Insumo	00034653	SINAPI	DISJUNTOR TERMOMAGNETICO PARA TRILHO DIN (IEC), MONOPOLAR, 6 32 A	Material	UN	1,0000000	7,87	7,87	
				MO sem LS =>	0,64	LS =>	0,74	MO com LS =>	1,38
				Valor do BDI =>	2,39			Valor com BDI =>	13,04
						Quant. =>	7,0000000	Preço Total =>	91,28

5.9.1.16	Código	Banco	Descrição	Tipo	Und	Quant.	Valor Unit	Total	
Composição	93655	SINAPI	DISJUNTOR MONOPOLAR TIPO DIN, CORRENTE NOMINAL DE 20A - FORNECIMENTO E INSTALAÇÃO. AF_10/2020	Instalações Elétricas - Quadros, Cabos, Disjuntores, Contatores e	UN	1,0000000	11,52	11,52	
Composição Auxiliar	88247	SINAPI	AUXILIAR DE ELETRICISTA COM ENCARGOS COMPLEMENTARES	Livro SINAPI: Cálculos e Parâmetros	H	0,0468430	22,63	1,06	
Composição Auxiliar	88264	SINAPI	ELETRICISTA COM ENCARGOS COMPLEMENTARES	Livro SINAPI: Cálculos e Parâmetros	H	0,0468430	27,27	1,27	
Insumo	00001571	SINAPI	TERMINAL A COMPRESSAO EM COBRE ESTANHADO PARA CABO 4 MM2, 1 FURO E 1 COMPRESSAO, PARA PARAFUSO DE FIXACAO M5	Material	UN	1,0000000	1,32	1,32	
Insumo	00034653	SINAPI	DISJUNTOR TERMOMAGNETICO PARA TRILHO DIN (IEC), MONOPOLAR, 6 32 A	Material	UN	1,0000000	7,87	7,87	
				MO sem LS =>	0,85	LS =>	0,97	MO com LS =>	1,82
				Valor do BDI =>	2,59			Valor com BDI =>	14,11
						Quant. =>	2,0000000	Preço Total =>	28,22

5.9.1.18	Código	Banco	Descrição	Tipo	Und	Quant.	Valor Unit	Total	
Composição	91854	SINAPI	ELETRODUTO FLEXÍVEL CORRUGADO, PVC, DN 25 MM (3/4"), PARA CIRCUITOS TERMINAIS, INSTALADO EM PAREDE - FORNECIMENTO E INSTALAÇÃO. AF_03/2023	Instalações Elétricas - Eletrodutos Embutidos, Cabos, Caixas, Tomadas e Interruptores	M	1,0000000	9,55	9,55	
Composição Auxiliar	88247	SINAPI	AUXILIAR DE ELETRICISTA COM ENCARGOS COMPLEMENTARES	Livro SINAPI: Cálculos e Parâmetros	H	0,1340000	22,63	3,03	
Composição Auxiliar	88264	SINAPI	ELETRICISTA COM ENCARGOS COMPLEMENTARES	Livro SINAPI: Cálculos e Parâmetros	H	0,1340000	27,27	3,65	
Insumo	00002688	SINAPI	ELETRODUTO PVC FLEXIVEL CORRUGADO, COR AMARELA, DE 25 MM	Material	M	1,0170000	2,83	2,87	
				MO sem LS =>	2,44	LS =>	2,80	MO com LS =>	5,24
				Valor do BDI =>	2,15			Valor com BDI =>	11,70
						Quant. =>	235,2000000	Preço Total =>	2.751,84

5.9.1.19	Código	Banco	Descrição	Tipo	Und	Quant.	Valor Unit	Total	
Composição	91856	SINAPI	ELETRODUTO FLEXÍVEL CORRUGADO, PVC, DN 32 MM (1"), PARA CIRCUITOS TERMINAIS, INSTALADO EM PAREDE - FORNECIMENTO E INSTALAÇÃO. AF_03/2023	Instalações Elétricas - Eletrodutos Embutidos, Cabos, Caixas, Tomadas e Interruptores	M	1,0000000	12,36	12,36	
Composição Auxiliar	88247	SINAPI	AUXILIAR DE ELETRICISTA COM ENCARGOS COMPLEMENTARES	Livro SINAPI: Cálculos e Parâmetros	H	0,1490000	22,63	3,37	
Composição Auxiliar	88264	SINAPI	ELETRICISTA COM ENCARGOS COMPLEMENTARES	Livro SINAPI: Cálculos e Parâmetros	H	0,1490000	27,27	4,06	
Insumo	00002690	SINAPI	ELETRODUTO PVC FLEXIVEL CORRUGADO, COR AMARELA, DE 32 MM	Material	M	1,0170000	4,85	4,93	
				MO sem LS =>	2,72	LS =>	3,11	MO com LS =>	5,83
				Valor do BDI =>	2,78			Valor com BDI =>	15,14
						Quant. =>	11,4000000	Preço Total =>	172,60

5.9.1.20	Código	Banco	Descrição	Tipo	Und	Quant.	Valor Unit	Total
Insumo	00039465	SINAPI	DISPOSITIVO DPS CLASSE II, 1 POLO, TENSAO MAXIMA DE 175 V, CORRENTE MAXIMA DE *20* KA (TIPO AC)	Material	UN	1,0000000	58,93	58,93
				MO sem LS =>		0,00	MO com LS =>	0,00
				Valor do BDI =>		13,24	Valor com BDI =>	72,17
				Quant. =>		2,0000000	Preço Total =>	144,34

5.9.2			INSTALAÇÕES HIDRÁULICAS					14.835,55
5.9.2.1	Código	Banco	Descrição	Tipo	Und	Quant.	Valor Unit	Total
Composição	102609	SINAPI	CAIXA D'ÁGUA EM POLIETILENO, 2000 LITROS - FORNECIMENTO E INSTALAÇÃO. AF_06/2021	Caixas de Água para Edificações	UN	1,0000000	1.243,41	1.243,41
Composição Auxiliar	88248	SINAPI	AUXILIAR DE ENCANADOR OU BOMBEIRO HIDRÁULICO COM ENCARGOS COMPLEMENTARES	Livro SINAPI: Cálculos e Parâmetros	H	0,2686000	21,62	5,80
Composição Auxiliar	88267	SINAPI	ENCANADOR OU BOMBEIRO HIDRÁULICO COM ENCARGOS COMPLEMENTARES	Livro SINAPI: Cálculos e Parâmetros	H	0,2686000	26,19	7,03
Insumo	00034640	SINAPI	CAIXA D'AGUA / RESERVATORIO EM POLIETILENO, 2000 LITROS, COM TAMPA	Material	UN	1,0000000	1.230,58	1.230,58
				MO sem LS =>		4,81	MO com LS =>	10,33
				Valor do BDI =>		279,39	Valor com BDI =>	1.522,80
				Quant. =>		2,0000000	Preço Total =>	3.045,60

5.9.2.2	Código	Banco	Descrição	Tipo	Und	Quant.	Valor Unit	Total
Composição	94651	SINAPI	TUBO, PVC, SOLDÁVEL, DE 50MM, INSTALADO EM RESERVAÇÃO PREDIAL DE ÁGUA - FORNECIMENTO E INSTALAÇÃO. AF_04/2024	Instalações Hidráulicas - Reservação e Bombas de Recalque	M	1,0000000	22,44	22,44
Composição Auxiliar	88248	SINAPI	AUXILIAR DE ENCANADOR OU BOMBEIRO HIDRÁULICO COM ENCARGOS COMPLEMENTARES	Livro SINAPI: Cálculos e Parâmetros	H	0,1128000	21,62	2,43
Composição Auxiliar	88267	SINAPI	ENCANADOR OU BOMBEIRO HIDRÁULICO COM ENCARGOS COMPLEMENTARES	Livro SINAPI: Cálculos e Parâmetros	H	0,1128000	26,19	2,95
Insumo	00009875	SINAPI	TUBO PVC, SOLDAVEL, DE 50 MM, AGUA FRIA (NBR-5648)	Material	M	1,0493000	16,24	17,04
Insumo	00038383	SINAPI	LIXA D'AGUA EM FOLHA, COR PRETA, GRAO 100	Material	UN	0,0125000	1,80	0,02
				MO sem LS =>		2,02	MO com LS =>	4,33
				Valor do BDI =>		5,04	Valor com BDI =>	27,48
				Quant. =>		32,5300000	Preço Total =>	893,92

5.9.2.3	Código	Banco	Descrição	Tipo	Und	Quant.	Valor Unit	Total
Composição	89357	SINAPI	TUBO, PVC, SOLDÁVEL, DE 32MM, INSTALADO EM RAMAL OU SUB-RAMAL DE ÁGUA - FORNECIMENTO E INSTALAÇÃO. AF_06/2022	Instalações Prediais de Água Fria em PVC	M	1,0000000	31,73	31,73
Composição Auxiliar	88248	SINAPI	AUXILIAR DE ENCANADOR OU BOMBEIRO HIDRÁULICO COM ENCARGOS COMPLEMENTARES	Livro SINAPI: Cálculos e Parâmetros	H	0,4530000	21,62	9,79
Composição Auxiliar	88267	SINAPI	ENCANADOR OU BOMBEIRO HIDRÁULICO COM ENCARGOS COMPLEMENTARES	Livro SINAPI: Cálculos e Parâmetros	H	0,4530000	26,19	11,86
Insumo	00009869	SINAPI	TUBO PVC, SOLDAVEL, DE 32 MM, AGUA FRIA (NBR-5648)	Material	M	1,0493000	9,43	9,89
Insumo	00038383	SINAPI	LIXA D'AGUA EM FOLHA, COR PRETA, GRAO 100	Material	UN	0,1056000	1,80	0,19
				MO sem LS =>		8,11	MO com LS =>	17,41
				Valor do BDI =>		7,13	Valor com BDI =>	38,86
				Quant. =>		63,6300000	Preço Total =>	2.472,66

5.9.2.4	Código	Banco	Descrição	Tipo	Und	Quant.	Valor Unit	Total
Composição	89356	SINAPI	TUBO, PVC, SOLDÁVEL, DE 25MM, INSTALADO EM RAMAL OU SUB-RAMAL DE ÁGUA - FORNECIMENTO E INSTALAÇÃO. AF_06/2022	Instalações Prediais de Água Fria em PVC	M	1,0000000	22,89	22,89
Composição Auxiliar	88248	SINAPI	AUXILIAR DE ENCANADOR OU BOMBEIRO HIDRÁULICO COM ENCARGOS COMPLEMENTARES	Livro SINAPI: Cálculos e Parâmetros	H	0,3800000	21,62	8,21
Composição Auxiliar	88267	SINAPI	ENCANADOR OU BOMBEIRO HIDRÁULICO COM ENCARGOS COMPLEMENTARES	Livro SINAPI: Cálculos e Parâmetros	H	0,3800000	26,19	9,95
Insumo	00009868	SINAPI	TUBO PVC, SOLDAVEL, DE 25 MM, AGUA FRIA (NBR-5648)	Material	M	1,0493000	4,37	4,58
Insumo	00038383	SINAPI	LIXA D'AGUA EM FOLHA, COR PRETA, GRAO 100	Material	UN	0,0886000	1,80	0,15
				MO sem LS =>		6,81	MO com LS =>	14,61
				Valor do BDI =>		5,14	Valor com BDI =>	28,03
				Quant. =>		54,8900000	Preço Total =>	1.538,57

5.9.2.5	Código	Banco	Descrição	Tipo	Und	Quant.	Valor Unit	Total
Composição	89355	SINAPI	TUBO, PVC, SOLDÁVEL, DE 20MM, INSTALADO EM RAMAL OU SUB-RAMAL DE ÁGUA - FORNECIMENTO E INSTALAÇÃO. AF_06/2022	Instalações Prediais de Água Fria em PVC	M	1,0000000	19,85	19,85
Composição Auxiliar	88248	SINAPI	AUXILIAR DE ENCANADOR OU BOMBEIRO HIDRÁULICO COM ENCARGOS COMPLEMENTARES	Livro SINAPI: Cálculos e Parâmetros	H	0,3279000	21,62	7,08
Composição Auxiliar	88267	SINAPI	ENCANADOR OU BOMBEIRO HIDRÁULICO COM ENCARGOS COMPLEMENTARES	Livro SINAPI: Cálculos e Parâmetros	H	0,3279000	26,19	8,58
Insumo	00009867	SINAPI	TUBO PVC, SOLDAVEL, DE 20 MM, AGUA FRIA (NBR-5648)	Material	M	1,0493000	3,87	4,06
Insumo	00038383	SINAPI	LIXA D'AGUA EM FOLHA, COR PRETA, GRAO 100	Material	UN	0,0765000	1,80	0,13
				MO sem LS =>		5,87	MO com LS =>	12,60
				Valor do BDI =>		4,46	Valor com BDI =>	24,31
				Quant. =>		27,9600000	Preço Total =>	679,71

5.9.2.6	Código	Banco	Descrição	Tipo	Und	Quant.	Valor Unit	Total
Composição	96799	SINAPI	TUBO, PEX, MONOCAMADA, DN 20, INSTALADO EM RAMAL/SUB-RAMAL OU DISTRIBUIÇÃO DE ÁGUA - FORNECIMENTO E INSTALAÇÃO. AF_02/2023	Instalações Hidráulicas em PEX	M	1,0000000	10,32	10,32
Composição Auxiliar	88248	SINAPI	AUXILIAR DE ENCANADOR OU BOMBEIRO HIDRÁULICO COM ENCARGOS COMPLEMENTARES	Livro SINAPI: Cálculos e Parâmetros	H	0,0584000	21,62	1,26
Composição Auxiliar	88267	SINAPI	ENCANADOR OU BOMBEIRO HIDRÁULICO COM ENCARGOS COMPLEMENTARES	Livro SINAPI: Cálculos e Parâmetros	H	0,0876000	26,19	2,29

Insumo	0003825	SINAPI	TUBO MONOCAMADA PEX, DN 20 MM, PARA AGUA QUENTE E FRIA	Material	M	1,0440000	6,49	6,77	
				MO sem LS =>	1,33	LS =>	1,53	MO com LS =>	2,86
				Valor do BDI =>	2,32			Valor com BDI =>	12,64
						Quant. =>	14,2600000	Preço Total =>	180,25

5.9.2.7	Código	Banco	Descrição	Tipo	Und	Quant.	Valor Unit	Total	
Composição	94495	SINAPI	REGISTRO DE GAVETA BRUTO, LATÃO, ROSCÁVEL, 1" - FORNECIMENTO E INSTALAÇÃO. AF_08/2021	Válvulas e Registros para Sistemas Prediais	UN	1,0000000	65,09	65,09	
Composição Auxiliar	88248	SINAPI	AUXILIAR DE ENCANADOR OU BOMBEIRO HIDRÁULICO COM ENCARGOS COMPLEMENTARES	Livro SINAPI: Cálculos e Parâmetros	H	0,1485000	21,62	3,21	
Composição Auxiliar	88267	SINAPI	ENCANADOR OU BOMBEIRO HIDRÁULICO COM ENCARGOS COMPLEMENTARES	Livro SINAPI: Cálculos e Parâmetros	H	0,1485000	26,19	3,88	
Insumo	00003148	SINAPI	FITA VEDA ROSCA, EM PTFE, ROLO DE 18 MM X 50 M (L X C)	Material	UN	0,0132000	7,37	0,09	
Insumo	00006019	SINAPI	REGISTRO GAVETA BRUTO EM LATAO FORJADO, BITOLA 1"	Material	UN	1,0000000	57,91	57,91	
				MO sem LS =>	2,66	LS =>	3,04	MO com LS =>	5,70
				Valor do BDI =>	14,63			Valor com BDI =>	79,72
						Quant. =>	11,0000000	Preço Total =>	876,92

5.9.2.8	Código	Banco	Descrição	Tipo	Und	Quant.	Valor Unit	Total	
Composição	89984	SINAPI	REGISTRO DE PRESSÃO BRUTO, LATÃO, ROSCÁVEL, 1/2", COM ACABAMENTO E CANOPLA CROMADOS - FORNECIMENTO E INSTALAÇÃO. AF_08/2021	Válvulas e Registros para Sistemas Prediais	UN	1,0000000	90,46	90,46	
Composição Auxiliar	88248	SINAPI	AUXILIAR DE ENCANADOR OU BOMBEIRO HIDRÁULICO COM ENCARGOS COMPLEMENTARES	Livro SINAPI: Cálculos e Parâmetros	H	0,1829000	21,62	3,95	
Composição Auxiliar	88267	SINAPI	ENCANADOR OU BOMBEIRO HIDRÁULICO COM ENCARGOS COMPLEMENTARES	Livro SINAPI: Cálculos e Parâmetros	H	0,1829000	26,19	4,79	
Insumo	00003148	SINAPI	FITA VEDA ROSCA, EM PTFE, ROLO DE 18 MM X 50 M (L X C)	Material	UN	0,0084000	7,37	0,06	
Insumo	00006021	SINAPI	REGISTRO PRESSAO COM ACABAMENTO E CANOPLA CROMADA, SIMPLS, BITOLA 1/2"	Material	UN	1,0000000	81,66	81,66	
				MO sem LS =>	3,28	LS =>	3,75	MO com LS =>	7,03
				Valor do BDI =>	20,33			Valor com BDI =>	110,79
						Quant. =>	2,0000000	Preço Total =>	221,58

5.9.2.9	Código	Banco	Descrição	Tipo	Und	Quant.	Valor Unit	Total	
Composição	89985	SINAPI	REGISTRO DE PRESSÃO BRUTO, LATÃO, ROSCÁVEL, 3/4", COM ACABAMENTO E CANOPLA CROMADOS - FORNECIMENTO E INSTALAÇÃO. AF_08/2021	Válvulas e Registros para Sistemas Prediais	UN	1,0000000	95,05	95,05	
Composição Auxiliar	88248	SINAPI	AUXILIAR DE ENCANADOR OU BOMBEIRO HIDRÁULICO COM ENCARGOS COMPLEMENTARES	Livro SINAPI: Cálculos e Parâmetros	H	0,2212000	21,62	4,78	
Composição Auxiliar	88267	SINAPI	ENCANADOR OU BOMBEIRO HIDRÁULICO COM ENCARGOS COMPLEMENTARES	Livro SINAPI: Cálculos e Parâmetros	H	0,2212000	26,19	5,79	
Insumo	00003148	SINAPI	FITA VEDA ROSCA, EM PTFE, ROLO DE 18 MM X 50 M (L X C)	Material	UN	0,0106000	7,37	0,07	
Insumo	00006024	SINAPI	REGISTRO PRESSAO COM ACABAMENTO E CANOPLA CROMADA, SIMPLS, BITOLA 3/4"	Material	UN	1,0000000	84,41	84,41	
				MO sem LS =>	3,96	LS =>	4,54	MO com LS =>	8,50
				Valor do BDI =>	21,36			Valor com BDI =>	116,41
						Quant. =>	10,0000000	Preço Total =>	1.164,10

5.9.2.10	Código	Banco	Descrição	Tipo	Und	Quant.	Valor Unit	Total	
Composição	103039	SINAPI	REGISTRO DE ESFERA, PVC, ROSCÁVEL, COM VOLANTE, 1 1/2" - FORNECIMENTO E INSTALAÇÃO. AF_08/2021	Válvulas e Registros para Sistemas Prediais	UN	1,0000000	51,11	51,11	
Composição Auxiliar	88248	SINAPI	AUXILIAR DE ENCANADOR OU BOMBEIRO HIDRÁULICO COM ENCARGOS COMPLEMENTARES	Livro SINAPI: Cálculos e Parâmetros	H	0,2633000	21,62	5,69	
Composição Auxiliar	88267	SINAPI	ENCANADOR OU BOMBEIRO HIDRÁULICO COM ENCARGOS COMPLEMENTARES	Livro SINAPI: Cálculos e Parâmetros	H	0,2633000	26,19	6,89	
Insumo	00003148	SINAPI	FITA VEDA ROSCA, EM PTFE, ROLO DE 18 MM X 50 M (L X C)	Material	UN	0,0192000	7,37	0,14	
Insumo	00011672	SINAPI	REGISTRO DE ESFERA, PVC, COM VOLANTE, VS, ROSCAVEL, DN 1 1/2", COM CORPO DIVIDIDO	Material	UN	1,0000000	38,39	38,39	
				MO sem LS =>	4,72	LS =>	5,40	MO com LS =>	10,12
				Valor do BDI =>	11,48			Valor com BDI =>	62,59
						Quant. =>	4,0000000	Preço Total =>	250,36

5.9.2.11	Código	Banco	Descrição	Tipo	Und	Quant.	Valor Unit	Total	
Composição	94796	SINAPI	TORNEIRA DE BOIA PARA CAIXA D'ÁGUA, ROSCÁVEL, 3/4" - FORNECIMENTO E INSTALAÇÃO. AF_08/2021	Válvulas e Registros para Sistemas Prediais	UN	1,0000000	46,34	46,34	
Composição Auxiliar	88248	SINAPI	AUXILIAR DE ENCANADOR OU BOMBEIRO HIDRÁULICO COM ENCARGOS COMPLEMENTARES	Livro SINAPI: Cálculos e Parâmetros	H	0,1904000	21,62	4,11	
Composição Auxiliar	88267	SINAPI	ENCANADOR OU BOMBEIRO HIDRÁULICO COM ENCARGOS COMPLEMENTARES	Livro SINAPI: Cálculos e Parâmetros	H	0,1904000	26,19	4,98	
Insumo	00003148	SINAPI	FITA VEDA ROSCA, EM PTFE, ROLO DE 18 MM X 50 M (L X C)	Material	UN	0,0053000	7,37	0,03	
Insumo	00011830	SINAPI	TORNEIRA DE BOIA CONVENCIONAL PARA CAIXA D'AGUA, AGUA FRIA, 3/4", COM HASTE E TORNEIRA METALICOS E BALAO PLASTICO	Material	UN	1,0000000	37,22	37,22	
				MO sem LS =>	3,41	LS =>	3,90	MO com LS =>	7,31
				Valor do BDI =>	10,41			Valor com BDI =>	56,75
						Quant. =>	2,0000000	Preço Total =>	113,50

5.9.2.12	Código	Banco	Descrição	Tipo	Und	Quant.	Valor Unit	Total
Composição	94705	SINAPI	ADAPTADOR COM FLANGE E ANEL DE VEDAÇÃO, PVC, SOLDÁVEL, DN 40 MM X 1 1/4", INSTALADO EM RESERVAÇÃO PREDIAL DE ÁGUA - FORNECIMENTO E INSTALAÇÃO. AF_04/2024	Instalações Hidráulicas - Reservação e Bombas de Recalque	UN	1,0000000	36,71	36,71
Composição Auxiliar	88248	SINAPI	AUXILIAR DE ENCANADOR OU BOMBEIRO HIDRÁULICO COM ENCARGOS COMPLEMENTARES	Livro SINAPI: Cálculos e Parâmetros	H	0,1418000	21,62	3,06
Composição Auxiliar	88267	SINAPI	ENCANADOR OU BOMBEIRO HIDRÁULICO COM ENCARGOS COMPLEMENTARES	Livro SINAPI: Cálculos e Parâmetros	H	0,1418000	26,19	3,71

Insumo	Código	Banco	Descrição	Material	Und	Quant.	Valor Unit	Total		
Insumo	0000098	SINAPI	ADAPTADOR PVC SOLDÁVEL, COM FLANGE E ANEL DE VEDACAO, 40 MM X 1 1/4". PARA CAIXA D'AGUA	Material	UN	1,0000000	29,20	29,20		
Insumo	00000122	SINAPI	ADESIVO PLASTICO PARA PVC, FRASCO COM *850* GR	Material	UN	0,0059000	53,70	0,31		
Insumo	00020083	SINAPI	SOLUCAO PREPARADORA / LIMPADORA PARA PVC, FRASCO COM 1000 CM3	Material	UN	0,0070000	60,84	0,42		
Insumo	00038383	SINAPI	LIXA D'AGUA EM FOLHA, COR PRETA, GRAO 100	Material	UN	0,0056000	1,80	0,01		
				MO sem LS =>		2,54	LS =>	2,91	MO com LS =>	5,45
				Valor do BDI =>		8,25			Valor com BDI =>	44,96
						Quant. =>	2,0000000	Preço Total =>	89,92	

5.9.2.13	Código	Banco	Descrição	Tipo	Und	Quant.	Valor Unit	Total		
Composição	94679	SINAPI	CURVA 90 GRAUS, PVC, SOLDÁVEL, DN 50 MM, INSTALADO EM RESERVAÇÃO PREDIAL DE ÁGUA - FORNECIMENTO E INSTALAÇÃO. AF_04/2024	Instalações Hidráulicas - Reservação e Bombas de Recalque	UN	1,0000000	22,64	22,64		
Composição Auxiliar	88248	SINAPI	AUXILIAR DE ENCANADOR OU BOMBEIRO HIDRÁULICO COM ENCARGOS COMPLEMENTARES	Livro SINAPI: Cálculos e Parâmetros	H	0,1401000	21,62	3,02		
Composição Auxiliar	88267	SINAPI	ENCANADOR OU BOMBEIRO HIDRÁULICO COM ENCARGOS COMPLEMENTARES	Livro SINAPI: Cálculos e Parâmetros	H	0,1401000	26,19	3,66		
Insumo	00000122	SINAPI	ADESIVO PLASTICO PARA PVC, FRASCO COM *850* GR	Material	UN	0,0165000	53,70	0,88		
Insumo	00001959	SINAPI	CURVA DE PVC 90 GRAUS, SOLDÁVEL, 50 MM, COR MARROM, PARA ÁGUA FRIA PREDIAL	Material	UN	1,0000000	13,73	13,73		
Insumo	00020083	SINAPI	SOLUCAO PREPARADORA / LIMPADORA PARA PVC, FRASCO COM 1000 CM3	Material	UN	0,0220000	60,84	1,33		
Insumo	00038383	SINAPI	LIXA D'AGUA EM FOLHA, COR PRETA, GRAO 100	Material	UN	0,0156000	1,80	0,02		
				MO sem LS =>		2,51	LS =>	2,87	MO com LS =>	5,38
				Valor do BDI =>		5,09			Valor com BDI =>	27,73
						Quant. =>	6,0000000	Preço Total =>	166,38	

5.9.2.14	Código	Banco	Descrição	Tipo	Und	Quant.	Valor Unit	Total		
Composição	89369	SINAPI	CURVA 90 GRAUS, PVC, SOLDÁVEL, DN 32MM, INSTALADO EM RAMAL OU SUB-RAMAL DE ÁGUA - FORNECIMENTO E INSTALAÇÃO. AF_06/2022	Instalações Prediais de Água Fria em PVC	UN	1,0000000	16,67	16,67		
Composição Auxiliar	88248	SINAPI	AUXILIAR DE ENCANADOR OU BOMBEIRO HIDRÁULICO COM ENCARGOS COMPLEMENTARES	Livro SINAPI: Cálculos e Parâmetros	H	0,1812000	21,62	3,91		
Composição Auxiliar	88267	SINAPI	ENCANADOR OU BOMBEIRO HIDRÁULICO COM ENCARGOS COMPLEMENTARES	Livro SINAPI: Cálculos e Parâmetros	H	0,1812000	26,19	4,74		
Insumo	00000122	SINAPI	ADESIVO PLASTICO PARA PVC, FRASCO COM *850* GR	Material	UN	0,0094000	53,70	0,50		
Insumo	00001957	SINAPI	CURVA DE PVC 90 GRAUS, SOLDÁVEL, 32 MM, COR MARROM, PARA ÁGUA FRIA PREDIAL	Material	UN	1,0000000	6,79	6,79		
Insumo	00020083	SINAPI	SOLUCAO PREPARADORA / LIMPADORA PARA PVC, FRASCO COM 1000 CM3	Material	UN	0,0110000	60,84	0,66		
Insumo	00038383	SINAPI	LIXA D'AGUA EM FOLHA, COR PRETA, GRAO 100	Material	UN	0,0403000	1,80	0,07		
				MO sem LS =>		3,24	LS =>	3,72	MO com LS =>	6,96
				Valor do BDI =>		3,75			Valor com BDI =>	20,42
						Quant. =>	17,0000000	Preço Total =>	347,14	

5.9.2.15	Código	Banco	Descrição	Tipo	Und	Quant.	Valor Unit	Total		
Composição	89364	SINAPI	CURVA 90 GRAUS, PVC, SOLDÁVEL, DN 25MM, INSTALADO EM RAMAL OU SUB-RAMAL DE ÁGUA - FORNECIMENTO E INSTALAÇÃO. AF_06/2022	Instalações Prediais de Água Fria em PVC	UN	1,0000000	11,32	11,32		
Composição Auxiliar	88248	SINAPI	AUXILIAR DE ENCANADOR OU BOMBEIRO HIDRÁULICO COM ENCARGOS COMPLEMENTARES	Livro SINAPI: Cálculos e Parâmetros	H	0,1520000	21,62	3,28		
Composição Auxiliar	88267	SINAPI	ENCANADOR OU BOMBEIRO HIDRÁULICO COM ENCARGOS COMPLEMENTARES	Livro SINAPI: Cálculos e Parâmetros	H	0,1520000	26,19	3,98		
Insumo	00000122	SINAPI	ADESIVO PLASTICO PARA PVC, FRASCO COM *850* GR	Material	UN	0,0071000	53,70	0,38		
Insumo	00001956	SINAPI	CURVA DE PVC 90 GRAUS, SOLDÁVEL, 25 MM, COR MARROM, PARA ÁGUA FRIA PREDIAL	Material	UN	1,0000000	3,14	3,14		
Insumo	00020083	SINAPI	SOLUCAO PREPARADORA / LIMPADORA PARA PVC, FRASCO COM 1000 CM3	Material	UN	0,0080000	60,84	0,48		
Insumo	00038383	SINAPI	LIXA D'AGUA EM FOLHA, COR PRETA, GRAO 100	Material	UN	0,0338000	1,80	0,06		
				MO sem LS =>		2,72	LS =>	3,12	MO com LS =>	5,84
				Valor do BDI =>		2,54			Valor com BDI =>	13,86
						Quant. =>	17,0000000	Preço Total =>	235,62	

5.9.2.16	Código	Banco	Descrição	Tipo	Und	Quant.	Valor Unit	Total		
Composição	89360	SINAPI	CURVA 90 GRAUS, PVC, SOLDÁVEL, DN 20MM, INSTALADO EM RAMAL OU SUB-RAMAL DE ÁGUA - FORNECIMENTO E INSTALAÇÃO. AF_06/2022	Instalações Prediais de Água Fria em PVC	UN	1,0000000	9,14	9,14		
Composição Auxiliar	88248	SINAPI	AUXILIAR DE ENCANADOR OU BOMBEIRO HIDRÁULICO COM ENCARGOS COMPLEMENTARES	Livro SINAPI: Cálculos e Parâmetros	H	0,1311000	21,62	2,83		
Composição Auxiliar	88267	SINAPI	ENCANADOR OU BOMBEIRO HIDRÁULICO COM ENCARGOS COMPLEMENTARES	Livro SINAPI: Cálculos e Parâmetros	H	0,1311000	26,19	3,43		
Insumo	00000122	SINAPI	ADESIVO PLASTICO PARA PVC, FRASCO COM *850* GR	Material	UN	0,0047000	53,70	0,25		
Insumo	00001955	SINAPI	CURVA DE PVC 90 GRAUS, SOLDÁVEL, 20 MM, COR MARROM, PARA ÁGUA FRIA PREDIAL	Material	UN	1,0000000	2,22	2,22		
Insumo	00020083	SINAPI	SOLUCAO PREPARADORA / LIMPADORA PARA PVC, FRASCO COM 1000 CM3	Material	UN	0,0060000	60,84	0,36		
Insumo	00038383	SINAPI	LIXA D'AGUA EM FOLHA, COR PRETA, GRAO 100	Material	UN	0,0291000	1,80	0,05		
				MO sem LS =>		2,35	LS =>	2,69	MO com LS =>	5,04
				Valor do BDI =>		2,05			Valor com BDI =>	11,19
						Quant. =>	4,0000000	Preço Total =>	44,76	

5.9.2.17	Código	Banco	Descrição	Tipo	Und	Quant.	Valor Unit	Total
Composição	89384	SINAPI	CURVA DE TRANSPOSIÇÃO, PVC, SOLDÁVEL, DN 25MM, INSTALADO EM RAMAL OU SUB-RAMAL DE ÁGUA FORNECIMENTO E INSTALAÇÃO. AF_06/2022	Instalações Prediais de Água Fria em PVC	UN	1,0000000	12,79	12,79

Composição Auxiliar	88248	SINAPI	AUXILIAR DE ENCANADOR OU BOMBEIRO HIDRÁULICO COM ENCARGOS COMPLEMENTARES	Livro SINAPI: Cálculos e Parâmetros	H	0,1013000	21,62	2,19	
Composição Auxiliar	88267	SINAPI	ENCANADOR OU BOMBEIRO HIDRÁULICO COM ENCARGOS COMPLEMENTARES	Livro SINAPI: Cálculos e Parâmetros	H	0,1013000	26,19	2,65	
Insumo	00000122	SINAPI	ADESIVO PLASTICO PARA PVC, FRASCO COM *850* GR	Material	UN	0,0071000	53,70	0,38	
Insumo	00020083	SINAPI	SOLUCAO PREPARADORA / LIMPADORA PARA PVC, FRASCO COM 1000 CM3	Material	UN	0,0080000	60,84	0,48	
Insumo	00038025	SINAPI	CURVA DE TRANSPOSICAO, PVC, SOLDAVEL, 25 MM, COR MARROM, PARA AGUA FRIA PREDIAL	Material	UN	1,0000000	7,03	7,03	
Insumo	00038383	SINAPI	LIXA D'AGUA EM FOLHA, COR PRETA, GRAO 100	Material	UN	0,0338000	1,80	0,06	
				MO sem LS =>	1,81	LS =>	2,07	MO com LS =>	3,88
				Valor do BDI =>	2,87			Valor com BDI =>	15,66
				Quant. =>	1,0000000	Preço Total =>	15,66		

5.9.2.18	Código	Banco	Descrição	Tipo	Und	Quant.	Valor Unit	Total	
Composição	104003	SINAPI	BUCHA DE REDUÇÃO, LONGA, PVC, SOLDÁVEL, DN 50 X 32 MM, INSTALADO EM RAMAL DE DISTRIBUIÇÃO DE ÁGUA - FORNECIMENTO E INSTALAÇÃO. AF_06/2022	Instalações Prediais de Água Fria em PVC	UN	1,0000000	14,01	14,01	
Composição Auxiliar	88248	SINAPI	AUXILIAR DE ENCANADOR OU BOMBEIRO HIDRÁULICO COM ENCARGOS COMPLEMENTARES	Livro SINAPI: Cálculos e Parâmetros	H	0,1306000	21,62	2,82	
Composição Auxiliar	88267	SINAPI	ENCANADOR OU BOMBEIRO HIDRÁULICO COM ENCARGOS COMPLEMENTARES	Livro SINAPI: Cálculos e Parâmetros	H	0,1306000	26,19	3,42	
Insumo	00000122	SINAPI	ADESIVO PLASTICO PARA PVC, FRASCO COM *850* GR	Material	UN	0,0129000	53,70	0,69	
Insumo	00000820	SINAPI	BUCHA DE REDUCAO DE PVC, SOLDAVEL, LONGA, COM 50 X 32 MM, PARA AGUA FRIA PREDIAL	Material	UN	1,0000000	6,01	6,01	
Insumo	00020083	SINAPI	SOLUCAO PREPARADORA / LIMPADORA PARA PVC, FRASCO COM 1000 CM3	Material	UN	0,0165000	60,84	1,00	
Insumo	00038383	SINAPI	LIXA D'AGUA EM FOLHA, COR PRETA, GRAO 100	Material	UN	0,0435000	1,80	0,07	
				MO sem LS =>	2,34	LS =>	2,68	MO com LS =>	5,02
				Valor do BDI =>	3,15			Valor com BDI =>	17,16
				Quant. =>	22,0000000	Preço Total =>	377,52		

5.9.2.19	Código	Banco	Descrição	Tipo	Und	Quant.	Valor Unit	Total	
Composição	103948	SINAPI	BUCHA DE REDUÇÃO, CURTA, PVC, SOLDÁVEL, DN 32 X 25 MM, INSTALADO EM RAMAL DE DISTRIBUIÇÃO DE ÁGUA - FORNECIMENTO E INSTALAÇÃO. AF_06/2022	Instalações Prediais de Água Fria em PVC	UN	1,0000000	7,37	7,37	
Composição Auxiliar	88248	SINAPI	AUXILIAR DE ENCANADOR OU BOMBEIRO HIDRÁULICO COM ENCARGOS COMPLEMENTARES	Livro SINAPI: Cálculos e Parâmetros	H	0,1111000	21,62	2,40	
Composição Auxiliar	88267	SINAPI	ENCANADOR OU BOMBEIRO HIDRÁULICO COM ENCARGOS COMPLEMENTARES	Livro SINAPI: Cálculos e Parâmetros	H	0,1111000	26,19	2,90	
Insumo	00000122	SINAPI	ADESIVO PLASTICO PARA PVC, FRASCO COM *850* GR	Material	UN	0,0082000	53,70	0,44	
Insumo	00000829	SINAPI	BUCHA DE REDUCAO DE PVC, SOLDAVEL, CURTA, COM 32 X 25 MM, PARA AGUA FRIA PREDIAL	Material	UN	1,0000000	1,00	1,00	
Insumo	00020083	SINAPI	SOLUCAO PREPARADORA / LIMPADORA PARA PVC, FRASCO COM 1000 CM3	Material	UN	0,0095000	60,84	0,57	
Insumo	00038383	SINAPI	LIXA D'AGUA EM FOLHA, COR PRETA, GRAO 100	Material	UN	0,0371000	1,80	0,06	
				MO sem LS =>	1,99	LS =>	2,28	MO com LS =>	4,27
				Valor do BDI =>	1,66			Valor com BDI =>	9,03
				Quant. =>	12,0000000	Preço Total =>	108,36		

5.9.2.20	Código	Banco	Descrição	Tipo	Und	Quant.	Valor Unit	Total	
Composição	103952	SINAPI	BUCHA DE REDUÇÃO, CURTA, PVC, SOLDÁVEL, DN 25 X 20 MM, INSTALADO EM RAMAL DE DISTRIBUIÇÃO DE ÁGUA - FORNECIMENTO E INSTALAÇÃO. AF_06/2022	Instalações Prediais de Água Fria em PVC	UN	1,0000000	5,43	5,43	
Composição Auxiliar	88248	SINAPI	AUXILIAR DE ENCANADOR OU BOMBEIRO HIDRÁULICO COM ENCARGOS COMPLEMENTARES	Livro SINAPI: Cálculos e Parâmetros	H	0,0844000	21,62	1,82	
Composição Auxiliar	88267	SINAPI	ENCANADOR OU BOMBEIRO HIDRÁULICO COM ENCARGOS COMPLEMENTARES	Livro SINAPI: Cálculos e Parâmetros	H	0,0844000	26,19	2,21	
Insumo	00000122	SINAPI	ADESIVO PLASTICO PARA PVC, FRASCO COM *850* GR	Material	UN	0,0059000	53,70	0,31	
Insumo	00000828	SINAPI	BUCHA DE REDUCAO DE PVC, SOLDAVEL, CURTA, COM 25 X 20 MM, PARA AGUA FRIA PREDIAL	Material	UN	1,0000000	0,62	0,62	
Insumo	00020083	SINAPI	SOLUCAO PREPARADORA / LIMPADORA PARA PVC, FRASCO COM 1000 CM3	Material	UN	0,0070000	60,84	0,42	
Insumo	00038383	SINAPI	LIXA D'AGUA EM FOLHA, COR PRETA, GRAO 100	Material	UN	0,0281000	1,80	0,05	
				MO sem LS =>	1,51	LS =>	1,73	MO com LS =>	3,24
				Valor do BDI =>	1,22			Valor com BDI =>	6,65
				Quant. =>	8,0000000	Preço Total =>	53,20		

5.9.2.21	Código	Banco	Descrição	Tipo	Und	Quant.	Valor Unit	Total	
Composição	89359	SINAPI	JOELHO 45 GRAUS, PVC, SOLDÁVEL, DN 20MM, INSTALADO EM RAMAL OU SUB-RAMAL DE ÁGUA - FORNECIMENTO E INSTALAÇÃO. AF_06/2022	Instalações Prediais de Água Fria em PVC	UN	1,0000000	8,11	8,11	
Composição Auxiliar	88248	SINAPI	AUXILIAR DE ENCANADOR OU BOMBEIRO HIDRÁULICO COM ENCARGOS COMPLEMENTARES	Livro SINAPI: Cálculos e Parâmetros	H	0,1311000	21,62	2,83	
Composição Auxiliar	88267	SINAPI	ENCANADOR OU BOMBEIRO HIDRÁULICO COM ENCARGOS COMPLEMENTARES	Livro SINAPI: Cálculos e Parâmetros	H	0,1311000	26,19	3,43	
Insumo	00000122	SINAPI	ADESIVO PLASTICO PARA PVC, FRASCO COM *850* GR	Material	UN	0,0047000	53,70	0,25	
Insumo	00003499	SINAPI	JOELHO, PVC SOLDAVEL, 45 GRAUS, 20 MM, COR MARROM, PARA AGUA FRIA PREDIAL	Material	UN	1,0000000	1,19	1,19	
Insumo	00020083	SINAPI	SOLUCAO PREPARADORA / LIMPADORA PARA PVC, FRASCO COM 1000 CM3	Material	UN	0,0060000	60,84	0,36	
Insumo	00038383	SINAPI	LIXA D'AGUA EM FOLHA, COR PRETA, GRAO 100	Material	UN	0,0291000	1,80	0,05	
				MO sem LS =>	2,35	LS =>	2,69	MO com LS =>	5,04
				Valor do BDI =>	1,82			Valor com BDI =>	9,93
				Quant. =>	1,0000000	Preço Total =>	9,93		

5.9.2.22	Código	Banco	Descrição	Tipo	Und	Quant.	Valor Unit	Total
----------	--------	-------	-----------	------	-----	--------	------------	-------

Composição	89363	SINAPI	JOELHO 45 GRAUS, PVC, SOLDÁVEL, DN 25MM, INSTALADO EM RAMAL OU SUB-RAMAL DE ÁGUA - FORNECIMENTO E INSTALAÇÃO. AF_06/2022	Instalações Prediais de Água Fria em PVC	UN	1,0000000	9,76	9,76	
Composição Auxiliar	88248	SINAPI	AUXILIAR DE ENCANADOR OU BOMBEIRO HIDRÁULICO COM ENCARGOS COMPLEMENTARES	Livro SINAPI: Cálculos e Parâmetros	H	0,1520000	21,62	3,28	
Composição Auxiliar	88267	SINAPI	ENCANADOR OU BOMBEIRO HIDRÁULICO COM ENCARGOS COMPLEMENTARES	Livro SINAPI: Cálculos e Parâmetros	H	0,1520000	26,19	3,98	
Insumo	0000122	SINAPI	ADESIVO PLASTICO PARA PVC, FRASCO COM *850* GR	Material	UN	0,0071000	53,70	0,38	
Insumo	00003500	SINAPI	JOELHO, PVC SOLDÁVEL, 45 GRAUS, 25 MM, COR MARROM, PARA AGUA FRIA PREDIAL	Material	UN	1,0000000	1,58	1,58	
Insumo	00020083	SINAPI	SOLUCAO PREPARADORA / LIMPADORA PARA PVC, FRASCO COM 1000 CM3	Material	UN	0,0080000	60,84	0,48	
Insumo	00038383	SINAPI	LIXA D'AGUA EM FOLHA, COR PRETA, GRAO 100	Material	UN	0,0338000	1,80	0,06	
				MO sem LS =>	2,72	LS =>	3,12	MO com LS =>	5,84
				Valor do BDI =>	2,19			Valor com BDI =>	11,95
				Quant. =>			6,0000000	Preço Total =>	71,70

5.9.2.23	Código Banco	Descrição	Tipo	Und	Quant.	Valor Unit	Total		
Composição	89368	SINAPI	JOELHO 45 GRAUS, PVC, SOLDÁVEL, DN 32MM, INSTALADO EM RAMAL OU SUB-RAMAL DE ÁGUA - FORNECIMENTO E INSTALAÇÃO. AF_06/2022	Instalações Prediais de Água Fria em PVC	UN	1,0000000	14,24	14,24	
Composição Auxiliar	88248	SINAPI	AUXILIAR DE ENCANADOR OU BOMBEIRO HIDRÁULICO COM ENCARGOS COMPLEMENTARES	Livro SINAPI: Cálculos e Parâmetros	H	0,1812000	21,62	3,91	
Composição Auxiliar	88267	SINAPI	ENCANADOR OU BOMBEIRO HIDRÁULICO COM ENCARGOS COMPLEMENTARES	Livro SINAPI: Cálculos e Parâmetros	H	0,1812000	26,19	4,74	
Insumo	0000122	SINAPI	ADESIVO PLASTICO PARA PVC, FRASCO COM *850* GR	Material	UN	0,0094000	53,70	0,50	
Insumo	00003501	SINAPI	JOELHO, PVC SOLDÁVEL, 45 GRAUS, 32 MM, COR MARROM, PARA AGUA FRIA PREDIAL	Material	UN	1,0000000	4,36	4,36	
Insumo	00020083	SINAPI	SOLUCAO PREPARADORA / LIMPADORA PARA PVC, FRASCO COM 1000 CM3	Material	UN	0,0110000	60,84	0,66	
Insumo	00038383	SINAPI	LIXA D'AGUA EM FOLHA, COR PRETA, GRAO 100	Material	UN	0,0403000	1,80	0,07	
				MO sem LS =>	3,24	LS =>	3,72	MO com LS =>	6,96
				Valor do BDI =>	3,20			Valor com BDI =>	17,44
				Quant. =>			8,0000000	Preço Total =>	139,52

5.9.2.24	Código Banco	Descrição	Tipo	Und	Quant.	Valor Unit	Total		
Composição	103985	SINAPI	JOELHO 45 GRAUS, PVC, SOLDÁVEL, DN 50MM, INSTALADO EM RAMAL DE DISTRIBUIÇÃO DE ÁGUA - FORNECIMENTO E INSTALAÇÃO. AF_06/2022	Instalações Prediais de Água Fria em PVC	UN	1,0000000	21,13	21,13	
Composição Auxiliar	88248	SINAPI	AUXILIAR DE ENCANADOR OU BOMBEIRO HIDRÁULICO COM ENCARGOS COMPLEMENTARES	Livro SINAPI: Cálculos e Parâmetros	H	0,2294000	21,62	4,95	
Composição Auxiliar	88267	SINAPI	ENCANADOR OU BOMBEIRO HIDRÁULICO COM ENCARGOS COMPLEMENTARES	Livro SINAPI: Cálculos e Parâmetros	H	0,2294000	26,19	6,00	
Insumo	0000122	SINAPI	ADESIVO PLASTICO PARA PVC, FRASCO COM *850* GR	Material	UN	0,0165000	53,70	0,88	
Insumo	00003503	SINAPI	JOELHO, PVC SOLDÁVEL, 45 GRAUS, 50 MM, COR MARROM, PARA AGUA FRIA PREDIAL	Material	UN	1,0000000	7,88	7,88	
Insumo	00020083	SINAPI	SOLUCAO PREPARADORA / LIMPADORA PARA PVC, FRASCO COM 1000 CM3	Material	UN	0,0220000	60,84	1,33	
Insumo	00038383	SINAPI	LIXA D'AGUA EM FOLHA, COR PRETA, GRAO 100	Material	UN	0,0510000	1,80	0,09	
				MO sem LS =>	4,11	LS =>	4,70	MO com LS =>	8,81
				Valor do BDI =>	4,75			Valor com BDI =>	25,88
				Quant. =>			2,0000000	Preço Total =>	51,76

5.9.2.25	Código Banco	Descrição	Tipo	Und	Quant.	Valor Unit	Total		
Composição	89358	SINAPI	JOELHO 90 GRAUS, PVC, SOLDÁVEL, DN 20MM, INSTALADO EM RAMAL OU SUB-RAMAL DE ÁGUA - FORNECIMENTO E INSTALAÇÃO. AF_06/2022	Instalações Prediais de Água Fria em PVC	UN	1,0000000	7,54	7,54	
Composição Auxiliar	88248	SINAPI	AUXILIAR DE ENCANADOR OU BOMBEIRO HIDRÁULICO COM ENCARGOS COMPLEMENTARES	Livro SINAPI: Cálculos e Parâmetros	H	0,1311000	21,62	2,83	
Composição Auxiliar	88267	SINAPI	ENCANADOR OU BOMBEIRO HIDRÁULICO COM ENCARGOS COMPLEMENTARES	Livro SINAPI: Cálculos e Parâmetros	H	0,1311000	26,19	3,43	
Insumo	0000122	SINAPI	ADESIVO PLASTICO PARA PVC, FRASCO COM *850* GR	Material	UN	0,0047000	53,70	0,25	
Insumo	00003542	SINAPI	JOELHO PVC, SOLDÁVEL, 90 GRAUS, 20 MM, COR MARROM, PARA AGUA FRIA PREDIAL	Material	UN	1,0000000	0,62	0,62	
Insumo	00020083	SINAPI	SOLUCAO PREPARADORA / LIMPADORA PARA PVC, FRASCO COM 1000 CM3	Material	UN	0,0060000	60,84	0,36	
Insumo	00038383	SINAPI	LIXA D'AGUA EM FOLHA, COR PRETA, GRAO 100	Material	UN	0,0291000	1,80	0,05	
				MO sem LS =>	2,35	LS =>	2,69	MO com LS =>	5,04
				Valor do BDI =>	1,69			Valor com BDI =>	9,23
				Quant. =>			9,0000000	Preço Total =>	83,07

5.9.2.26	Código Banco	Descrição	Tipo	Und	Quant.	Valor Unit	Total		
Composição	89362	SINAPI	JOELHO 90 GRAUS, PVC, SOLDÁVEL, DN 25MM, INSTALADO EM RAMAL OU SUB-RAMAL DE ÁGUA - FORNECIMENTO E INSTALAÇÃO. AF_06/2022	Instalações Prediais de Água Fria em PVC	UN	1,0000000	8,94	8,94	
Composição Auxiliar	88248	SINAPI	AUXILIAR DE ENCANADOR OU BOMBEIRO HIDRÁULICO COM ENCARGOS COMPLEMENTARES	Livro SINAPI: Cálculos e Parâmetros	H	0,1520000	21,62	3,28	
Composição Auxiliar	88267	SINAPI	ENCANADOR OU BOMBEIRO HIDRÁULICO COM ENCARGOS COMPLEMENTARES	Livro SINAPI: Cálculos e Parâmetros	H	0,1520000	26,19	3,98	
Insumo	0000122	SINAPI	ADESIVO PLASTICO PARA PVC, FRASCO COM *850* GR	Material	UN	0,0071000	53,70	0,38	
Insumo	00003529	SINAPI	JOELHO PVC, SOLDÁVEL, 90 GRAUS, 25 MM, COR MARROM, PARA AGUA FRIA PREDIAL	Material	UN	1,0000000	0,76	0,76	
Insumo	00020083	SINAPI	SOLUCAO PREPARADORA / LIMPADORA PARA PVC, FRASCO COM 1000 CM3	Material	UN	0,0080000	60,84	0,48	
Insumo	00038383	SINAPI	LIXA D'AGUA EM FOLHA, COR PRETA, GRAO 100	Material	UN	0,0338000	1,80	0,06	
				MO sem LS =>	2,72	LS =>	3,12	MO com LS =>	5,84
				Valor do BDI =>	2,01			Valor com BDI =>	10,95

Quant. => 34,0000000 Preço Total => 372,30

5.9.2.27	Código	Banco	Descrição	Tipo	Und	Quant.	Valor Unit	Total	
Composição	89367	SINAPI	JOELHO 90 GRAUS, PVC, SOLDÁVEL, DN 32MM, INSTALADO EM RAMAL OU SUB-RAMAL DE ÁGUA - FORNECIMENTO E INSTALAÇÃO. AF_06/2022	Instalações Prediais de Água Fria em PVC	UN	1,0000000	12,43	12,43	
Composição Auxiliar	88248	SINAPI	AUXILIAR DE ENCANADOR OU BOMBEIRO HIDRÁULICO COM ENCARGOS COMPLEMENTARES	Livro SINAPI: Cálculos e Parâmetros	H	0,1812000	21,62	3,91	
Composição Auxiliar	88267	SINAPI	ENCANADOR OU BOMBEIRO HIDRÁULICO COM ENCARGOS COMPLEMENTARES	Livro SINAPI: Cálculos e Parâmetros	H	0,1812000	26,19	4,74	
Insumo	0000122	SINAPI	ADESIVO PLASTICO PARA PVC, FRASCO COM *850* GR	Material	UN	0,0094000	53,70	0,50	
Insumo	00003536	SINAPI	JOELHO PVC, SOLDAVEL, 90 GRAUS, 32 MM, COR MARROM, PARA AGUA FRIA PREDIAL	Material	UN	1,0000000	2,55	2,55	
Insumo	00020083	SINAPI	SOLUCAO PREPARADORA / LIMPADORA PARA PVC, FRASCO COM 1000 CM3	Material	UN	0,0110000	60,84	0,66	
Insumo	00038383	SINAPI	LIXA D'AGUA EM FOLHA, COR PRETA, GRAO 100	Material	UN	0,0403000	1,80	0,07	
				MO sem LS =>	3,24	LS =>	3,72	MO com LS =>	6,96
				Valor do BDI =>	2,79			Valor com BDI =>	15,22
						Quant. =>	14,0000000	Preço Total =>	213,08

5.9.2.28	Código	Banco	Descrição	Tipo	Und	Quant.	Valor Unit	Total	
Composição	89397	SINAPI	TÊ DE REDUÇÃO, PVC, SOLDÁVEL, DN 25MM X 20MM, INSTALADO EM RAMAL OU SUB-RAMAL DE ÁGUA - FORNECIMENTO E INSTALAÇÃO. AF_06/2022	Instalações Prediais de Água Fria em PVC	UN	1,0000000	14,23	14,23	
Composição Auxiliar	88248	SINAPI	AUXILIAR DE ENCANADOR OU BOMBEIRO HIDRÁULICO COM ENCARGOS COMPLEMENTARES	Livro SINAPI: Cálculos e Parâmetros	H	0,1887000	21,62	4,07	
Composição Auxiliar	88267	SINAPI	ENCANADOR OU BOMBEIRO HIDRÁULICO COM ENCARGOS COMPLEMENTARES	Livro SINAPI: Cálculos e Parâmetros	H	0,1887000	26,19	4,94	
Insumo	0000122	SINAPI	ADESIVO PLASTICO PARA PVC, FRASCO COM *850* GR	Material	UN	0,0088000	53,70	0,47	
Insumo	00007104	SINAPI	TE DE REDUCAO, PVC, SOLDAVEL, 90 GRAUS, 25 MM X 20 MM, PARA AGUA FRIA PREDIAL	Material	UN	1,0000000	4,04	4,04	
Insumo	00020083	SINAPI	SOLUCAO PREPARADORA / LIMPADORA PARA PVC, FRASCO COM 1000 CM3	Material	UN	0,0105000	60,84	0,63	
Insumo	00038383	SINAPI	LIXA D'AGUA EM FOLHA, COR PRETA, GRAO 100	Material	UN	0,0484000	1,80	0,08	
				MO sem LS =>	3,38	LS =>	3,87	MO com LS =>	7,25
				Valor do BDI =>	3,20			Valor com BDI =>	17,43
						Quant. =>	2,0000000	Preço Total =>	34,86

5.9.2.29	Código	Banco	Descrição	Tipo	Und	Quant.	Valor Unit	Total	
Composição	89400	SINAPI	TÊ DE REDUÇÃO, PVC, SOLDÁVEL, DN 32MM X 25MM, INSTALADO EM RAMAL OU SUB-RAMAL DE ÁGUA - FORNECIMENTO E INSTALAÇÃO. AF_06/2022	Instalações Prediais de Água Fria em PVC	UN	1,0000000	19,27	19,27	
Composição Auxiliar	88248	SINAPI	AUXILIAR DE ENCANADOR OU BOMBEIRO HIDRÁULICO COM ENCARGOS COMPLEMENTARES	Livro SINAPI: Cálculos e Parâmetros	H	0,2221000	21,62	4,80	
Composição Auxiliar	88267	SINAPI	ENCANADOR OU BOMBEIRO HIDRÁULICO COM ENCARGOS COMPLEMENTARES	Livro SINAPI: Cálculos e Parâmetros	H	0,2221000	26,19	5,81	
Insumo	0000122	SINAPI	ADESIVO PLASTICO PARA PVC, FRASCO COM *850* GR	Material	UN	0,0124000	53,70	0,66	
Insumo	00007136	SINAPI	TE DE REDUCAO, PVC, SOLDAVEL, 90 GRAUS, 32 MM X 25 MM, PARA AGUA FRIA PREDIAL	Material	UN	1,0000000	7,03	7,03	
Insumo	00020083	SINAPI	SOLUCAO PREPARADORA / LIMPADORA PARA PVC, FRASCO COM 1000 CM3	Material	UN	0,0143000	60,84	0,87	
Insumo	00038383	SINAPI	LIXA D'AGUA EM FOLHA, COR PRETA, GRAO 100	Material	UN	0,0572000	1,80	0,10	
				MO sem LS =>	3,98	LS =>	4,55	MO com LS =>	8,53
				Valor do BDI =>	4,33			Valor com BDI =>	23,60
						Quant. =>	16,0000000	Preço Total =>	377,60

5.9.2.30	Código	Banco	Descrição	Tipo	Und	Quant.	Valor Unit	Total	
Composição	104006	SINAPI	TÊ DE REDUÇÃO, PVC, SOLDÁVEL, DN 50MM X 25MM, INSTALADO EM RAMAL DE DISTRIBUIÇÃO DE ÁGUA - FORNECIMENTO E INSTALAÇÃO. AF_06/2022	Instalações Prediais de Água Fria em PVC	UN	1,0000000	24,16	24,16	
Composição Auxiliar	88248	SINAPI	AUXILIAR DE ENCANADOR OU BOMBEIRO HIDRÁULICO COM ENCARGOS COMPLEMENTARES	Livro SINAPI: Cálculos e Parâmetros	H	0,2311000	21,62	4,99	
Composição Auxiliar	88267	SINAPI	ENCANADOR OU BOMBEIRO HIDRÁULICO COM ENCARGOS COMPLEMENTARES	Livro SINAPI: Cálculos e Parâmetros	H	0,2311000	26,19	6,05	
Insumo	0000122	SINAPI	ADESIVO PLASTICO PARA PVC, FRASCO COM *850* GR	Material	UN	0,0176000	53,70	0,94	
Insumo	00007129	SINAPI	TE DE REDUCAO, PVC, SOLDAVEL, 90 GRAUS, 50 MM X 25 MM, PARA AGUA FRIA PREDIAL	Material	UN	1,0000000	10,71	10,71	
Insumo	00020083	SINAPI	SOLUCAO PREPARADORA / LIMPADORA PARA PVC, FRASCO COM 1000 CM3	Material	UN	0,0225000	60,84	1,36	
Insumo	00038383	SINAPI	LIXA D'AGUA EM FOLHA, COR PRETA, GRAO 100	Material	UN	0,0661000	1,80	0,11	
				MO sem LS =>	4,14	LS =>	4,74	MO com LS =>	8,88
				Valor do BDI =>	5,43			Valor com BDI =>	29,59
						Quant. =>	2,0000000	Preço Total =>	59,18

5.9.2.31	Código	Banco	Descrição	Tipo	Und	Quant.	Valor Unit	Total
Composição	104008	SINAPI	TE DE REDUÇÃO, 90 GRAUS, PVC, SOLDÁVEL, DN 50 MM X 32 MM, INSTALADO EM RAMAL DE DISTRIBUIÇÃO DE ÁGUA - FORNECIMENTO E INSTALAÇÃO. AF_06/2022	Instalações Prediais de Água Fria em PVC	UN	1,0000000	30,69	30,69
Composição Auxiliar	88248	SINAPI	AUXILIAR DE ENCANADOR OU BOMBEIRO HIDRÁULICO COM ENCARGOS COMPLEMENTARES	Livro SINAPI: Cálculos e Parâmetros	H	0,2610000	21,62	5,64
Composição Auxiliar	88267	SINAPI	ENCANADOR OU BOMBEIRO HIDRÁULICO COM ENCARGOS COMPLEMENTARES	Livro SINAPI: Cálculos e Parâmetros	H	0,2610000	26,19	6,83
Insumo	0000122	SINAPI	ADESIVO PLASTICO PARA PVC, FRASCO COM *850* GR	Material	UN	0,0194000	53,70	1,04
Insumo	00007130	SINAPI	TE DE REDUCAO, PVC, SOLDAVEL, 90 GRAUS, 50 MM X 32 MM, PARA AGUA FRIA PREDIAL	Material	UN	1,0000000	15,56	15,56
Insumo	00020083	SINAPI	SOLUCAO PREPARADORA / LIMPADORA PARA PVC, FRASCO COM 1000 CM3	Material	UN	0,0248000	60,84	1,50

Insumo	00038383	SINAPI	LIXA D'AGUA EM FOLHA, COR PRETA, GRAO 100	Material	UN	0,0690000	1,80	0,12
				MO sem LS =>		4,67	LS =>	5,36
				Valor do BDI =>		6,90	MO com LS =>	10,03
							Valor com BDI =>	37,59
							Quant. =>	6,0000000
							Preço Total =>	225,54

5.9.2.32	Código	Banco	Descrição	Tipo	Und	Quant.	Valor Unit	Total
Composição	89393	SINAPI	TE, PVC, SOLDÁVEL, DN 20MM, INSTALADO EM RAMAL OU SUB-RAMAL DE ÁGUA - FORNECIMENTO E INSTALAÇÃO. AF_06/2022	Instalações Prediais de Água Fria em PVC	UN	1,0000000	10,45	10,45
Composição Auxiliar	88248	SINAPI	AUXILIAR DE ENCANADOR OU BOMBEIRO HIDRÁULICO COM ENCARGOS COMPLEMENTARES	Livro SINAPI: Cálculos e Parâmetros	H	0,1748000	21,62	3,77
Composição Auxiliar	88267	SINAPI	ENCANADOR OU BOMBEIRO HIDRÁULICO COM ENCARGOS COMPLEMENTARES	Livro SINAPI: Cálculos e Parâmetros	H	0,1748000	26,19	4,57
Insumo	00000122	SINAPI	ADESIVO PLASTICO PARA PVC, FRASCO COM *850* GR	Material	UN	0,0071000	53,70	0,38
Insumo	00007138	SINAPI	TE SOLDAVEL, PVC, 90 GRAUS, 20 MM, PARA AGUA FRIA PREDIAL (NBR 5648)	Material	UN	1,0000000	1,12	1,12
Insumo	00020083	SINAPI	SOLUCAO PREPARADORA / LIMPADORA PARA PVC, FRASCO COM 1000 CM3	Material	UN	0,0090000	60,84	0,54
Insumo	00038383	SINAPI	LIXA D'AGUA EM FOLHA, COR PRETA, GRAO 100	Material	UN	0,0437000	1,80	0,07
				MO sem LS =>		3,13	LS =>	3,59
				Valor do BDI =>		2,35	MO com LS =>	6,72
							Valor com BDI =>	12,80
							Quant. =>	1,0000000
							Preço Total =>	12,80

5.9.2.33	Código	Banco	Descrição	Tipo	Und	Quant.	Valor Unit	Total
Composição	89395	SINAPI	TE, PVC, SOLDÁVEL, DN 25MM, INSTALADO EM RAMAL OU SUB-RAMAL DE ÁGUA - FORNECIMENTO E INSTALAÇÃO. AF_06/2022	Instalações Prediais de Água Fria em PVC	UN	1,0000000	12,32	12,32
Composição Auxiliar	88248	SINAPI	AUXILIAR DE ENCANADOR OU BOMBEIRO HIDRÁULICO COM ENCARGOS COMPLEMENTARES	Livro SINAPI: Cálculos e Parâmetros	H	0,2026000	21,62	4,38
Composição Auxiliar	88267	SINAPI	ENCANADOR OU BOMBEIRO HIDRÁULICO COM ENCARGOS COMPLEMENTARES	Livro SINAPI: Cálculos e Parâmetros	H	0,2026000	26,19	5,30
Insumo	00000122	SINAPI	ADESIVO PLASTICO PARA PVC, FRASCO COM *850* GR	Material	UN	0,0106000	53,70	0,56
Insumo	00007139	SINAPI	TE SOLDAVEL, PVC, 90 GRAUS, 25 MM, PARA AGUA FRIA PREDIAL (NBR 5648)	Material	UN	1,0000000	1,26	1,26
Insumo	00020083	SINAPI	SOLUCAO PREPARADORA / LIMPADORA PARA PVC, FRASCO COM 1000 CM3	Material	UN	0,0120000	60,84	0,73
Insumo	00038383	SINAPI	LIXA D'AGUA EM FOLHA, COR PRETA, GRAO 100	Material	UN	0,0507000	1,80	0,09
				MO sem LS =>		3,63	LS =>	4,15
				Valor do BDI =>		2,77	MO com LS =>	7,78
							Valor com BDI =>	15,09
							Quant. =>	6,0000000
							Preço Total =>	90,54

5.9.2.34	Código	Banco	Descrição	Tipo	Und	Quant.	Valor Unit	Total
Composição	89398	SINAPI	TE, PVC, SOLDÁVEL, DN 32MM, INSTALADO EM RAMAL OU SUB-RAMAL DE ÁGUA - FORNECIMENTO E INSTALAÇÃO. AF_06/2022	Instalações Prediais de Água Fria em PVC	UN	1,0000000	17,36	17,36
Composição Auxiliar	88248	SINAPI	AUXILIAR DE ENCANADOR OU BOMBEIRO HIDRÁULICO COM ENCARGOS COMPLEMENTARES	Livro SINAPI: Cálculos e Parâmetros	H	0,2416000	21,62	5,22
Composição Auxiliar	88267	SINAPI	ENCANADOR OU BOMBEIRO HIDRÁULICO COM ENCARGOS COMPLEMENTARES	Livro SINAPI: Cálculos e Parâmetros	H	0,2416000	26,19	6,32
Insumo	00000122	SINAPI	ADESIVO PLASTICO PARA PVC, FRASCO COM *850* GR	Material	UN	0,0141000	53,70	0,75
Insumo	00007140	SINAPI	TE SOLDAVEL, PVC, 90 GRAUS, 32 MM, PARA AGUA FRIA PREDIAL (NBR 5648)	Material	UN	1,0000000	3,97	3,97
Insumo	00020083	SINAPI	SOLUCAO PREPARADORA / LIMPADORA PARA PVC, FRASCO COM 1000 CM3	Material	UN	0,0165000	60,84	1,00
Insumo	00038383	SINAPI	LIXA D'AGUA EM FOLHA, COR PRETA, GRAO 100	Material	UN	0,0605000	1,80	0,10
				MO sem LS =>		4,32	LS =>	4,96
				Valor do BDI =>		3,90	MO com LS =>	9,28
							Valor com BDI =>	21,26
							Quant. =>	7,0000000
							Preço Total =>	148,82

5.9.2.35	Código	Banco	Descrição	Tipo	Und	Quant.	Valor Unit	Total
Composição	104004	SINAPI	TE, PVC, SOLDÁVEL, DN 50MM, INSTALADO EM RAMAL DE DISTRIBUIÇÃO DE ÁGUA - FORNECIMENTO E INSTALAÇÃO. AF_06/2022	Instalações Prediais de Água Fria em PVC	UN	1,0000000	28,22	28,22
Composição Auxiliar	88248	SINAPI	AUXILIAR DE ENCANADOR OU BOMBEIRO HIDRÁULICO COM ENCARGOS COMPLEMENTARES	Livro SINAPI: Cálculos e Parâmetros	H	0,3059000	21,62	6,61
Composição Auxiliar	88267	SINAPI	ENCANADOR OU BOMBEIRO HIDRÁULICO COM ENCARGOS COMPLEMENTARES	Livro SINAPI: Cálculos e Parâmetros	H	0,3059000	26,19	8,01
Insumo	00000122	SINAPI	ADESIVO PLASTICO PARA PVC, FRASCO COM *850* GR	Material	UN	0,0247000	53,70	1,32
Insumo	00007142	SINAPI	TE SOLDAVEL, PVC, 90 GRAUS, 50 MM, PARA AGUA FRIA PREDIAL (NBR 5648)	Material	UN	1,0000000	10,15	10,15
Insumo	00020083	SINAPI	SOLUCAO PREPARADORA / LIMPADORA PARA PVC, FRASCO COM 1000 CM3	Material	UN	0,0330000	60,84	2,00
Insumo	00038383	SINAPI	LIXA D'AGUA EM FOLHA, COR PRETA, GRAO 100	Material	UN	0,0765000	1,80	0,13
				MO sem LS =>		5,48	LS =>	6,28
				Valor do BDI =>		6,34	MO com LS =>	11,76
							Valor com BDI =>	34,56
							Quant. =>	2,0000000
							Preço Total =>	69,12

5.9.3	INSTALAÇÕES SANITÁRIAS								8.071,15
5.9.3.1	Código	Banco	Descrição	Tipo	Und	Quant.	Valor Unit	Total	
Composição	89848	SINAPI	TUBO PVC, SERIE NORMAL, ESGOTO PREDIAL, DN 100 MM, FORNECIDO E INSTALADO EM SUBCOLETOR AÉREO DE ESGOTO SANITÁRIO. AF_08/2022	Instalações Prediais de Esgoto - Tubos e Conexões	M	1,0000000	27,43	27,43	
Composição Auxiliar	88248	SINAPI	AUXILIAR DE ENCANADOR OU BOMBEIRO HIDRÁULICO COM ENCARGOS COMPLEMENTARES	Livro SINAPI: Cálculos e Parâmetros	H	0,2396000	21,62	5,18	
Composição Auxiliar	88267	SINAPI	ENCANADOR OU BOMBEIRO HIDRÁULICO COM ENCARGOS COMPLEMENTARES	Livro SINAPI: Cálculos e Parâmetros	H	0,2396000	26,19	6,27	

Insumo	00009836	SINAPI	TUBO PVC SERIE NORMAL, DN 100 MM, PARA ESGOTO PREDIAL (NBR 5688)	Material	M	1,0549000	15,13	15,96		
Insumo	00038383	SINAPI	LIXA D'AGUA EM FOLHA, COR PRETA, GRAO 100	Material	UN	0,0133000	1,80	0,02		
				MO sem LS =>		4,29	LS =>	4,92	MO com LS =>	9,21
				Valor do BDI =>		6,16			Valor com BDI =>	33,59
						Quant. =>	62,0800000	Preço Total =>	2.085,27	

5.9.3.2	Código	Banco	Descrição	Tipo	Und	Quant.	Valor Unit	Total		
Composição	89711	SINAPI	TUBO PVC, SERIE NORMAL, ESGOTO PREDIAL, DN 40 MM, FORNECIDO E INSTALADO EM RAMAL DE DESCARGA OU RAMAL DE ESGOTO SANITÁRIO. AF_08/2022	Instalações Prediais de Esgoto - Tubos e Conexões	M	1,0000000	20,99	20,99		
Composição Auxiliar	88248	SINAPI	AUXILIAR DE ENCANADOR OU BOMBEIRO HIDRÁULICO COM ENCARGOS COMPLEMENTARES	Livro SINAPI: Cálculos e Parâmetros	H	0,2930000	21,62	6,33		
Composição Auxiliar	88267	SINAPI	ENCANADOR OU BOMBEIRO HIDRÁULICO COM ENCARGOS COMPLEMENTARES	Livro SINAPI: Cálculos e Parâmetros	H	0,2930000	26,19	7,67		
Insumo	00009835	SINAPI	TUBO PVC SERIE NORMAL, DN 40 MM, PARA ESGOTO PREDIAL (NBR 5688)	Material	M	1,0549000	6,61	6,97		
Insumo	00038383	SINAPI	LIXA D'AGUA EM FOLHA, COR PRETA, GRAO 100	Material	UN	0,0163000	1,80	0,02		
				MO sem LS =>		5,25	LS =>	6,01	MO com LS =>	11,26
				Valor do BDI =>		4,72			Valor com BDI =>	25,71
						Quant. =>	6,5700000	Preço Total =>	168,91	

5.9.3.3	Código	Banco	Descrição	Tipo	Und	Quant.	Valor Unit	Total		
Composição	89712	SINAPI	TUBO PVC, SERIE NORMAL, ESGOTO PREDIAL, DN 50 MM, FORNECIDO E INSTALADO EM RAMAL DE DESCARGA OU RAMAL DE ESGOTO SANITÁRIO. AF_08/2022	Instalações Prediais de Esgoto - Tubos e Conexões	M	1,0000000	26,74	26,74		
Composição Auxiliar	88248	SINAPI	AUXILIAR DE ENCANADOR OU BOMBEIRO HIDRÁULICO COM ENCARGOS COMPLEMENTARES	Livro SINAPI: Cálculos e Parâmetros	H	0,3182000	21,62	6,87		
Composição Auxiliar	88267	SINAPI	ENCANADOR OU BOMBEIRO HIDRÁULICO COM ENCARGOS COMPLEMENTARES	Livro SINAPI: Cálculos e Parâmetros	H	0,3182000	26,19	8,33		
Insumo	00009838	SINAPI	TUBO PVC SERIE NORMAL, DN 50 MM, PARA ESGOTO PREDIAL (NBR 5688)	Material	M	1,0549000	10,92	11,51		
Insumo	00038383	SINAPI	LIXA D'AGUA EM FOLHA, COR PRETA, GRAO 100	Material	UN	0,0177000	1,80	0,03		
				MO sem LS =>		5,70	LS =>	6,53	MO com LS =>	12,23
				Valor do BDI =>		6,01			Valor com BDI =>	32,75
						Quant. =>	24,0400000	Preço Total =>	787,31	

5.9.3.4	Código	Banco	Descrição	Tipo	Und	Quant.	Valor Unit	Total		
Composição	89799	SINAPI	TUBO PVC, SERIE NORMAL, ESGOTO PREDIAL, DN 75 MM, FORNECIDO E INSTALADO EM PRUMADA DE ESGOTO SANITÁRIO OU VENTILAÇÃO. AF_08/2022	Instalações Prediais de Esgoto - Tubos e Conexões	M	1,0000000	22,39	22,39		
Composição Auxiliar	88248	SINAPI	AUXILIAR DE ENCANADOR OU BOMBEIRO HIDRÁULICO COM ENCARGOS COMPLEMENTARES	Livro SINAPI: Cálculos e Parâmetros	H	0,1524000	21,62	3,29		
Composição Auxiliar	88267	SINAPI	ENCANADOR OU BOMBEIRO HIDRÁULICO COM ENCARGOS COMPLEMENTARES	Livro SINAPI: Cálculos e Parâmetros	H	0,1524000	26,19	3,99		
Insumo	00009837	SINAPI	TUBO PVC SERIE NORMAL, DN 75 MM, PARA ESGOTO PREDIAL (NBR 5688)	Material	M	1,0549000	14,32	15,10		
Insumo	00038383	SINAPI	LIXA D'AGUA EM FOLHA, COR PRETA, GRAO 100	Material	UN	0,0085000	1,80	0,01		
				MO sem LS =>		2,73	LS =>	3,12	MO com LS =>	5,85
				Valor do BDI =>		5,03			Valor com BDI =>	27,42
						Quant. =>	4,3000000	Preço Total =>	117,91	

5.9.3.5	Código	Banco	Descrição	Tipo	Und	Quant.	Valor Unit	Total		
Composição	89744	SINAPI	JOELHO 90 GRAUS, PVC, SERIE NORMAL, ESGOTO PREDIAL, DN 100 MM, JUNTA ELÁSTICA, FORNECIDO E INSTALADO EM RAMAL DE DESCARGA OU RAMAL DE ESGOTO SANITÁRIO. AF_08/2022	Instalações Prediais de Esgoto - Tubos e Conexões	UN	1,0000000	27,17	27,17		
Composição Auxiliar	88248	SINAPI	AUXILIAR DE ENCANADOR OU BOMBEIRO HIDRÁULICO COM ENCARGOS COMPLEMENTARES	Livro SINAPI: Cálculos e Parâmetros	H	0,1926000	21,62	4,16		
Composição Auxiliar	88267	SINAPI	ENCANADOR OU BOMBEIRO HIDRÁULICO COM ENCARGOS COMPLEMENTARES	Livro SINAPI: Cálculos e Parâmetros	H	0,1926000	26,19	5,04		
Insumo	00000301	SINAPI	ANEL BORRACHA PARA TUBO ESGOTO PREDIAL, DN 100 MM (NBR 5688)	Material	UN	2,0000000	3,50	7,00		
Insumo	00003520	SINAPI	JOELHO PVC, SOLDAVEL, PB, 90 GRAUS, DN 100 MM, PARA ESGOTO PREDIAL	Material	UN	1,0000000	8,43	8,43		
Insumo	00020078	SINAPI	PASTA LUBRIFICANTE PARA TUBOS E CONEXOES COM JUNTA ELASTICA, EMBALAGEM DE *400* GR (USO EM PVC, ACO, POLIETILENO E OUTROS)	Material	UN	0,1150000	22,16	2,54		
				MO sem LS =>		3,45	LS =>	3,95	MO com LS =>	7,40
				Valor do BDI =>		6,11			Valor com BDI =>	33,28
						Quant. =>	16,0000000	Preço Total =>	532,48	

5.9.3.6	Código	Banco	Descrição	Tipo	Und	Quant.	Valor Unit	Total		
Composição	89724	SINAPI	JOELHO 90 GRAUS, PVC, SERIE NORMAL, ESGOTO PREDIAL, DN 40 MM, JUNTA SOLDAVEL, FORNECIDO E INSTALADO EM RAMAL DE DESCARGA OU RAMAL DE ESGOTO SANITÁRIO. AF_08/2022	Instalações Prediais de Esgoto - Tubos e Conexões	UN	1,0000000	9,65	9,65		
Composição Auxiliar	88248	SINAPI	AUXILIAR DE ENCANADOR OU BOMBEIRO HIDRÁULICO COM ENCARGOS COMPLEMENTARES	Livro SINAPI: Cálculos e Parâmetros	H	0,1270000	21,62	2,74		
Composição Auxiliar	88267	SINAPI	ENCANADOR OU BOMBEIRO HIDRÁULICO COM ENCARGOS COMPLEMENTARES	Livro SINAPI: Cálculos e Parâmetros	H	0,1270000	26,19	3,32		
Insumo	00000122	SINAPI	ADESIVO PLASTICO PARA PVC, FRASCO COM *850* GR	Material	UN	0,0099000	53,70	0,53		
Insumo	00003517	SINAPI	JOELHO PVC, SOLDAVEL, BB, 90 GRAUS, SEM ANEL, DN 40 MM, PARA ESGOTO PREDIAL SECUNDARIO	Material	UN	1,0000000	2,14	2,14		
Insumo	00020083	SINAPI	SOLUCAO PREPARADORA / LIMPADORA PARA PVC, FRASCO COM 1000 CM3	Material	UN	0,0150000	60,84	0,91		
Insumo	00038383	SINAPI	LIXA D'AGUA EM FOLHA, COR PRETA, GRAO 100	Material	UN	0,0071000	1,80	0,01		
				MO sem LS =>		2,27	LS =>	2,61	MO com LS =>	4,88
				Valor do BDI =>		2,17			Valor com BDI =>	11,82

Quant. => 19,0000000 Preço Total => 224,58

5.9.3.7	Código	Banco	Descrição	Tipo	Und	Quant.	Valor Unit	Total		
Composição	89746	SINAPI	JOELHO 45 GRAUS, PVC, SERIE NORMAL, ESGOTO PREDIAL, DN 100 MM, JUNTA ELÁSTICA, FORNECIDO E INSTALADO EM RAMAL DE DESCARGA OU RAMAL DE ESGOTO SANITÁRIO. AF_08/2022	Instalações Prediais de Esgoto - Tubos e Conexões	UN	1,0000000	28,02	28,02		
Composição Auxiliar	88248	SINAPI	AUXILIAR DE ENCANADOR OU BOMBEIRO HIDRÁULICO COM ENCARGOS COMPLEMENTARES	Livro SINAPI: Cálculos e Parâmetros	H	0,1926000	21,62	4,16		
Composição Auxiliar	88267	SINAPI	ENCANADOR OU BOMBEIRO HIDRÁULICO COM ENCARGOS COMPLEMENTARES	Livro SINAPI: Cálculos e Parâmetros	H	0,1926000	26,19	5,04		
Insumo	00000301	SINAPI	ANEL BORRACHA PARA TUBO ESGOTO PREDIAL, DN 100 MM (NBR 5688)	Material	UN	2,0000000	3,50	7,00		
Insumo	00003528	SINAPI	JOELHO PVC, SOLDAVEL, PB, 45 GRAUS, DN 100 MM, PARA ESGOTO PREDIAL	Material	UN	1,0000000	9,28	9,28		
Insumo	00020078	SINAPI	PASTA LUBRIFICANTE PARA TUBOS E CONEXOES COM JUNTA ELASTICA, EMBALAGEM DE *400* GR (USO EM PVC, ACO, POLIETILENO E OUTROS)	Material	UN	0,1150000	22,16	2,54		
					MO sem LS =>	3,45	LS =>	3,95	MO com LS =>	7,40
					Valor do BDI =>	6,30			Valor com BDI =>	34,32
						Quant. =>	5,0000000	Preço Total =>	171,60	

5.9.3.8	Código	Banco	Descrição	Tipo	Und	Quant.	Valor Unit	Total		
Composição	89802	SINAPI	JOELHO 45 GRAUS, PVC, SERIE NORMAL, ESGOTO PREDIAL, DN 50 MM, JUNTA SOLDÁVEL, FORNECIDO E INSTALADO EM PRUMADA DE ESGOTO SANITÁRIO OU VENTILAÇÃO. AF_08/2022	Instalações Prediais de Esgoto - Tubos e Conexões	UN	1,0000000	10,54	10,54		
Composição Auxiliar	88248	SINAPI	AUXILIAR DE ENCANADOR OU BOMBEIRO HIDRÁULICO COM ENCARGOS COMPLEMENTARES	Livro SINAPI: Cálculos e Parâmetros	H	0,0343000	21,62	0,74		
Composição Auxiliar	88267	SINAPI	ENCANADOR OU BOMBEIRO HIDRÁULICO COM ENCARGOS COMPLEMENTARES	Livro SINAPI: Cálculos e Parâmetros	H	0,0343000	26,19	0,89		
Insumo	00000296	SINAPI	ANEL BORRACHA PARA TUBO ESGOTO PREDIAL, DN 50 MM (NBR 5688)	Material	UN	2,0000000	1,98	3,96		
Insumo	00003518	SINAPI	JOELHO PVC, SOLDAVEL, PB, 45 GRAUS, DN 50 MM, PARA ESGOTO PREDIAL	Material	UN	1,0000000	3,85	3,85		
Insumo	00020078	SINAPI	PASTA LUBRIFICANTE PARA TUBOS E CONEXOES COM JUNTA ELASTICA, EMBALAGEM DE *400* GR (USO EM PVC, ACO, POLIETILENO E OUTROS)	Material	UN	0,0500000	22,16	1,10		
					MO sem LS =>	0,61	LS =>	0,70	MO com LS =>	1,31
					Valor do BDI =>	2,37			Valor com BDI =>	12,91
						Quant. =>	17,0000000	Preço Total =>	219,47	

5.9.3.9	Código	Banco	Descrição	Tipo	Und	Quant.	Valor Unit	Total		
Composição	89726	SINAPI	JOELHO 45 GRAUS, PVC, SERIE NORMAL, ESGOTO PREDIAL, DN 40 MM, JUNTA SOLDÁVEL, FORNECIDO E INSTALADO EM RAMAL DE DESCARGA OU RAMAL DE ESGOTO SANITÁRIO. AF_08/2022	Instalações Prediais de Esgoto - Tubos e Conexões	UN	1,0000000	9,88	9,88		
Composição Auxiliar	88248	SINAPI	AUXILIAR DE ENCANADOR OU BOMBEIRO HIDRÁULICO COM ENCARGOS COMPLEMENTARES	Livro SINAPI: Cálculos e Parâmetros	H	0,1270000	21,62	2,74		
Composição Auxiliar	88267	SINAPI	ENCANADOR OU BOMBEIRO HIDRÁULICO COM ENCARGOS COMPLEMENTARES	Livro SINAPI: Cálculos e Parâmetros	H	0,1270000	26,19	3,32		
Insumo	00000122	SINAPI	ADESIVO PLASTICO PARA PVC, FRASCO COM *850* GR	Material	UN	0,0099000	53,70	0,53		
Insumo	00003516	SINAPI	JOELHO PVC, SOLDAVEL, BB, 45 GRAUS, DN 40 MM, PARA ESGOTO PREDIAL	Material	UN	1,0000000	2,37	2,37		
Insumo	00020083	SINAPI	SOLUCAO PREPARADORA / LIMPADORA PARA PVC, FRASCO COM 1000 CM3	Material	UN	0,0150000	60,84	0,91		
Insumo	00038383	SINAPI	LIXA D'AGUA EM FOLHA, COR PRETA, GRAO 100	Material	UN	0,0071000	1,80	0,01		
					MO sem LS =>	2,27	LS =>	2,61	MO com LS =>	4,88
					Valor do BDI =>	2,22			Valor com BDI =>	12,10
						Quant. =>	2,0000000	Preço Total =>	24,20	

5.9.3.10	Código	Banco	Descrição	Tipo	Und	Quant.	Valor Unit	Total		
Composição	89796	SINAPI	TE, PVC, SERIE NORMAL, ESGOTO PREDIAL, DN 100 X 100 MM, JUNTA ELÁSTICA, FORNECIDO E INSTALADO EM RAMAL DE DESCARGA OU RAMAL DE ESGOTO SANITÁRIO. AF_08/2022	Instalações Prediais de Esgoto - Tubos e Conexões	UN	1,0000000	42,83	42,83		
Composição Auxiliar	88248	SINAPI	AUXILIAR DE ENCANADOR OU BOMBEIRO HIDRÁULICO COM ENCARGOS COMPLEMENTARES	Livro SINAPI: Cálculos e Parâmetros	H	0,2568000	21,62	5,55		
Composição Auxiliar	88267	SINAPI	ENCANADOR OU BOMBEIRO HIDRÁULICO COM ENCARGOS COMPLEMENTARES	Livro SINAPI: Cálculos e Parâmetros	H	0,2568000	26,19	6,72		
Insumo	00000301	SINAPI	ANEL BORRACHA PARA TUBO ESGOTO PREDIAL, DN 100 MM (NBR 5688)	Material	UN	3,0000000	3,50	10,50		
Insumo	00007091	SINAPI	TE SANITARIO, PVC, DN 100 X 100 MM, SERIE NORMAL, PARA ESGOTO PREDIAL	Material	UN	1,0000000	16,24	16,24		
Insumo	00020078	SINAPI	PASTA LUBRIFICANTE PARA TUBOS E CONEXOES COM JUNTA ELASTICA, EMBALAGEM DE *400* GR (USO EM PVC, ACO, POLIETILENO E OUTROS)	Material	UN	0,1725000	22,16	3,82		
					MO sem LS =>	4,60	LS =>	5,27	MO com LS =>	9,87
					Valor do BDI =>	9,62			Valor com BDI =>	52,45
						Quant. =>	10,0000000	Preço Total =>	524,50	

5.9.3.11	Código	Banco	Descrição	Tipo	Und	Quant.	Valor Unit	Total
Composição	104352	SINAPI	TE, PVC, SÉRIE NORMAL, ESGOTO PREDIAL, DN 100 X 50 MM, JUNTA ELÁSTICA, FORNECIDO E INSTALADO EM PRUMADA DE ESGOTO SANITÁRIO OU VENTILAÇÃO. AF_08/2022	Instalações Prediais de Esgoto - Tubos e Conexões	UN	1,0000000	39,29	39,29
Composição Auxiliar	88248	SINAPI	AUXILIAR DE ENCANADOR OU BOMBEIRO HIDRÁULICO COM ENCARGOS COMPLEMENTARES	Livro SINAPI: Cálculos e Parâmetros	H	0,2083000	21,62	4,50
Composição Auxiliar	88267	SINAPI	ENCANADOR OU BOMBEIRO HIDRÁULICO COM ENCARGOS COMPLEMENTARES	Livro SINAPI: Cálculos e Parâmetros	H	0,2083000	26,19	5,45
Insumo	00000296	SINAPI	ANEL BORRACHA PARA TUBO ESGOTO PREDIAL, DN 50 MM (NBR 5688)	Material	UN	1,0000000	1,98	1,98
Insumo	00000301	SINAPI	ANEL BORRACHA PARA TUBO ESGOTO PREDIAL, DN 100 MM (NBR 5688)	Material	UN	2,0000000	3,50	7,00

Insumo	00011655	SINAPI	TE SANITARIO DE REDUCAO, PVC, DN 100 X 50 MM, SERIE NORMAL, PARA ESGOTO PREDIAL	Material	UN	1,0000000	17,26	17,26	
Insumo	00020078	SINAPI	PASTA LUBRIFICANTE PARA TUBOS E CONEXOES COM JUNTA ELASTICA, EMBALAGEM DE *400* GR (USO EM PVC, ACO, POLIETILENO E OUTROS)	Material	UN	0,1400000	22,16	3,10	
				MO sem LS =>	3,73	LS =>	4,28	MO com LS =>	8,01
				Valor do BDI =>	8,83			Valor com BDI =>	48,12
				Quant. =>	5,0000000	Preço Total =>	240,60		

5.9.3.12	Código	Banco	Descrição	Tipo	Und	Quant.	Valor Unit	Total	
Composição	89829	SINAPI	TE, PVC, SERIE NORMAL, ESGOTO PREDIAL, DN 75 X 75 MM, JUNTA ELÁSTICA, FORNECIDO E INSTALADO EM PRUMADA DE ESGOTO SANITÁRIO OU VENTILAÇÃO. AF_08/2022	Instalações Prediais de Esgoto - Tubos e Conexões	UN	1,0000000	36,08	36,08	
Composição Auxiliar	88248	SINAPI	AUXILIAR DE ENCANADOR OU BOMBEIRO HIDRÁULICO COM ENCARGOS COMPLEMENTARES	Livro SINAPI: Cálculos e Parâmetros	H	0,1676000	21,62	3,62	
Composição Auxiliar	88267	SINAPI	ENCANADOR OU BOMBEIRO HIDRÁULICO COM ENCARGOS COMPLEMENTARES	Livro SINAPI: Cálculos e Parâmetros	H	0,1676000	26,19	4,38	
Insumo	00000297	SINAPI	ANEL BORRACHA PARA TUBO ESGOTO PREDIAL, DN 75 MM (NBR 5688)	Material	UN	3,0000000	2,91	8,73	
Insumo	00011658	SINAPI	TE SANITARIO, PVC, DN 75 X 75 MM, SERIE NORMAL PARA ESGOTO PREDIAL	Material	UN	1,0000000	16,86	16,86	
Insumo	00020078	SINAPI	PASTA LUBRIFICANTE PARA TUBOS E CONEXOES COM JUNTA ELASTICA, EMBALAGEM DE *400* GR (USO EM PVC, ACO, POLIETILENO E OUTROS)	Material	UN	0,1125000	22,16	2,49	
				MO sem LS =>	3,00	LS =>	3,44	MO com LS =>	6,44
				Valor do BDI =>	8,11			Valor com BDI =>	44,19
				Quant. =>	6,0000000	Preço Total =>	265,14		

5.9.3.13	Código	Banco	Descrição	Tipo	Und	Quant.	Valor Unit	Total	
Composição	89825	SINAPI	TE, PVC, SERIE NORMAL, ESGOTO PREDIAL, DN 50 X 50 MM, JUNTA ELÁSTICA, FORNECIDO E INSTALADO EM PRUMADA DE ESGOTO SANITÁRIO OU VENTILAÇÃO. AF_08/2022	Instalações Prediais de Esgoto - Tubos e Conexões	UN	1,0000000	17,40	17,40	
Composição Auxiliar	88248	SINAPI	AUXILIAR DE ENCANADOR OU BOMBEIRO HIDRÁULICO COM ENCARGOS COMPLEMENTARES	Livro SINAPI: Cálculos e Parâmetros	H	0,0457000	21,62	0,98	
Composição Auxiliar	88267	SINAPI	ENCANADOR OU BOMBEIRO HIDRÁULICO COM ENCARGOS COMPLEMENTARES	Livro SINAPI: Cálculos e Parâmetros	H	0,0457000	26,19	1,19	
Insumo	00000296	SINAPI	ANEL BORRACHA PARA TUBO ESGOTO PREDIAL, DN 50 MM (NBR 5688)	Material	UN	3,0000000	1,98	5,94	
Insumo	00007097	SINAPI	TE SANITARIO, PVC, DN 50 X 50 MM, SERIE NORMAL, PARA ESGOTO PREDIAL	Material	UN	1,0000000	7,63	7,63	
Insumo	00020078	SINAPI	PASTA LUBRIFICANTE PARA TUBOS E CONEXOES COM JUNTA ELASTICA, EMBALAGEM DE *400* GR (USO EM PVC, ACO, POLIETILENO E OUTROS)	Material	UN	0,0750000	22,16	1,66	
				MO sem LS =>	0,82	LS =>	0,93	MO com LS =>	1,75
				Valor do BDI =>	3,91			Valor com BDI =>	21,31
				Quant. =>	2,0000000	Preço Total =>	42,62		

5.9.3.14	Código	Banco	Descrição	Tipo	Und	Quant.	Valor Unit	Total	
Composição	89709	SINAPI	RALO SIFONADO, PVC, DN 100 X 40 MM, JUNTA SOLDÁVEL, FORNECIDO E INSTALADO EM RAMAL DE DESCARGA OU EM RAMAL DE ESGOTO SANITÁRIO. AF_08/2022	Instalações Prediais de Esgoto - Caixas e Ralos	UN	1,0000000	19,25	19,25	
Composição Auxiliar	88248	SINAPI	AUXILIAR DE ENCANADOR OU BOMBEIRO HIDRÁULICO COM ENCARGOS COMPLEMENTARES	Livro SINAPI: Cálculos e Parâmetros	H	0,1652000	21,62	3,57	
Composição Auxiliar	88267	SINAPI	ENCANADOR OU BOMBEIRO HIDRÁULICO COM ENCARGOS COMPLEMENTARES	Livro SINAPI: Cálculos e Parâmetros	H	0,1652000	26,19	4,32	
Insumo	00000122	SINAPI	ADESIVO PLASTICO PARA PVC, FRASCO COM *850* GR	Material	UN	0,0049000	53,70	0,26	
Insumo	00011741	SINAPI	RALO SIFONADO CILINDRICO, PVC, 100 X 40 MM, COM GRELHA REDONDA BRANCA	Material	UN	1,0000000	10,59	10,59	
Insumo	00020083	SINAPI	SOLUCAO PREPARADORA / LIMPADORA PARA PVC, FRASCO COM 1000 CM3	Material	UN	0,0075000	60,84	0,45	
Insumo	00038383	SINAPI	LIXA D'AGUA EM FOLHA, COR PRETA, GRAO 100	Material	UN	0,0360000	1,80	0,06	
				MO sem LS =>	2,96	LS =>	3,39	MO com LS =>	6,35
				Valor do BDI =>	4,33			Valor com BDI =>	23,58
				Quant. =>	15,0000000	Preço Total =>	353,70		

5.9.3.15	Código	Banco	Descrição	Tipo	Und	Quant.	Valor Unit	Total	
Composição	061312	SBC	CAIXA DE PASSAGEM E INSPECAO EM CONCRETO 40x40x40cm C/ TAMPA	INSTALACOES ELETRICAS - ELETRODUTOS	UN	1,0000000	228,59	228,59	
Insumo	055007	SBC	CAIXA DE PASSAGEM E INSPECAO EM CONCRETO 40x40x40cm COM TAMPA	Material	UN	1,0000000	144,48	144,48	
Insumo	099250	SBC	ELETRICISTA	Mão de Obra	H	2,1900000	20,19	44,21	
Insumo	099806	SBC	AJUDANTE DE ELETRICISTA	Mão de Obra	H	2,1900000	18,22	39,90	
				MO sem LS =>	39,20	LS =>	44,91	MO com LS =>	84,11
				Valor do BDI =>	51,36			Valor com BDI =>	279,95
				Quant. =>	8,0000000	Preço Total =>	2.239,60		

5.9.3.16	Código	Banco	Descrição	Tipo	Und	Quant.	Valor Unit	Total
Composição	104350	SINAPI	JUNÇÃO DE REDUÇÃO INVERTIDA, PVC, SÉRIE NORMAL, ESGOTO PREDIAL, DN 75 X 50 MM, JUNTA ELÁSTICA, FORNECIDO E INSTALADO EM PRUMADA DE ESGOTO SANITÁRIO OU VENTILAÇÃO. AF_08/2022	Instalações Prediais de Esgoto - Tubos e Conexões	UN	1,0000000	29,91	29,91
Composição Auxiliar	88248	SINAPI	AUXILIAR DE ENCANADOR OU BOMBEIRO HIDRÁULICO COM ENCARGOS COMPLEMENTARES	Livro SINAPI: Cálculos e Parâmetros	H	0,1270000	21,62	2,74
Composição Auxiliar	88267	SINAPI	ENCANADOR OU BOMBEIRO HIDRÁULICO COM ENCARGOS COMPLEMENTARES	Livro SINAPI: Cálculos e Parâmetros	H	0,1270000	26,19	3,32
Insumo	00000296	SINAPI	ANEL BORRACHA PARA TUBO ESGOTO PREDIAL, DN 50 MM (NBR 5688)	Material	UN	1,0000000	1,98	1,98
Insumo	00000297	SINAPI	ANEL BORRACHA PARA TUBO ESGOTO PREDIAL, DN 75 MM (NBR 5688)	Material	UN	2,0000000	2,91	5,82
Insumo	00003669	SINAPI	JUNCAO DE REDUCAO INVERTIDA, PVC SOLDÁVEL, 75 X 50 MM, SERIE NORMAL PARA ESGOTO PREDIAL	Material	UN	1,0000000	13,84	13,84

Insumo	00020078	SINAPI	PASTA LUBRIFICANTE PARA TUBOS E CONEXOES COM JUNTA ELASTICA, EMBALAGEM DE *400* GR (USO EM PVC, ACO, POLIETILENO E OUTROS)	Material	UN	0,1000000	22,16	2,21	
				MO sem LS =>	2,27	LS =>	2,61	MO com LS =>	4,88
				Valor do BDI =>	6,72			Valor com BDI =>	36,63
				Quant. =>	2,0000000	Preço Total =>	73,26		

5.10									42.458,56
5.10.1	Código	Banco	Descrição	Tipo	Und	Quant.	Valor Unit	Total	
Composição	8624	ORSE	Emassamento de superfície, com aplicação de 02 demãos de massa acrílica, lixamento e retoques - Rev 01	Latex PVA	m²	1,0000000	21,62	21,62	
Composição Auxiliar	10549	ORSE	Encargos Complementares - Servente	Provisórios	h	0,2500000	3,86	0,96	
Composição Auxiliar	10553	ORSE	Encargos Complementares - Pintor	Provisórios	h	0,3500000	3,94	1,37	
Insumo	00003767/SIN	ORSE	Lixa em folha para parede ou madeira, numero 120, cor vermelha	Material	un	0,5000000	0,97	0,48	
Insumo	00004783/SIN	ORSE	Pintor (horista)	Mão de Obra	h	0,3500000	20,44	7,15	
Insumo	00006111/SIN	ORSE	Servente de obras (horista)	Mão de Obra	h	0,2500000	14,58	3,64	
Insumo	00043651/SIN	ORSE	Massa acrílica para superfícies internas e externas	Material	kg	1,5500000	5,18	8,02	
				MO sem LS =>	5,03	LS =>	5,76	MO com LS =>	10,79
				Valor do BDI =>	4,86			Valor com BDI =>	26,48
				Quant. =>	958,0000000	Preço Total =>	25.367,84		

5.10.2	Código	Banco	Descrição	Tipo	Und	Quant.	Valor Unit	Total	
Composição	88485	SINAPI	FUNDO SELADOR ACRÍLICO, APLICAÇÃO MANUAL EM PAREDE, UMA DEMÃO. AF_04/2023	Pintura Interna	m²	1,0000000	3,94	3,94	
Composição Auxiliar	88310	SINAPI	PINTOR COM ENCARGOS COMPLEMENTARES	Livro SINAPI: Cálculos e Parâmetros	H	0,0666000	28,58	1,90	
Composição Auxiliar	88316	SINAPI	SERVENTE COM ENCARGOS COMPLEMENTARES	Livro SINAPI: Cálculos e Parâmetros	H	0,0222000	21,32	0,47	
Insumo	00006085	SINAPI	SELADOR ACRILICO OPACO PREMIUM INTERIOR/EXTERIOR	Material	L	0,1666000	9,45	1,57	
				MO sem LS =>	0,82	LS =>	0,95	MO com LS =>	1,77
				Valor do BDI =>	0,89			Valor com BDI =>	4,83
				Quant. =>	958,0000000	Preço Total =>	4.627,14		

5.10.3	Código	Banco	Descrição	Tipo	Und	Quant.	Valor Unit	Total	
Composição	104642	SINAPI	PINTURA LÁTEX ACRÍLICO STANDARD, APLICAÇÃO MANUAL EM PAREDES, DUAS DEMÃOS. AF_04/2023	Pintura Interna	m²	1,0000000	10,62	10,62	
Composição Auxiliar	88310	SINAPI	PINTOR COM ENCARGOS COMPLEMENTARES	Livro SINAPI: Cálculos e Parâmetros	H	0,1631000	28,58	4,66	
Composição Auxiliar	88316	SINAPI	SERVENTE COM ENCARGOS COMPLEMENTARES	Livro SINAPI: Cálculos e Parâmetros	H	0,0544000	21,32	1,15	
Insumo	00035692	SINAPI	TINTA LATEX ACRILICA STANDARD, COR BRANCA	Material	L	0,2367000	20,34	4,81	
				MO sem LS =>	2,03	LS =>	2,33	MO com LS =>	4,36
				Valor do BDI =>	2,39			Valor com BDI =>	13,01
				Quant. =>	958,0000000	Preço Total =>	12.463,58		

5.11									6.579,46
5.11.1	Código	Banco	Descrição	Tipo	Und	Quant.	Valor Unit	Total	
Composição	12895	ORSE	Placa de sinalizacao, fotoluminescente, em pvc , rota de fuga	Sinalização Vertical	un	1,0000000	14,12	14,12	
Composição Auxiliar	10549	ORSE	Encargos Complementares - Servente	Provisórios	h	0,2000000	3,86	0,77	
Insumo	00006111/SIN	ORSE	Servente de obras (horista)	Mão de Obra	h	0,2000000	14,58	2,91	
Insumo	13660	ORSE	Placa de sinalizacao, fotoluminescente, em pvc , rota de fuga	Material	un	1,0000000	10,44	10,44	
				MO sem LS =>	1,36	LS =>	1,55	MO com LS =>	2,91
				Valor do BDI =>	3,17			Valor com BDI =>	17,29
				Quant. =>	7,0000000	Preço Total =>	121,03		

5.11.2	Código	Banco	Descrição	Tipo	Und	Quant.	Valor Unit	Total	
Composição	97599	SINAPI	LUMINÁRIA DE EMERGÊNCIA, COM 30 LÂMPADAS LED DE 2 W, SEM REATOR - FORNECIMENTO E INSTALAÇÃO. AF_09/2024	Iluminação Predial e Monitoramento	UN	1,0000000	16,65	16,65	
Composição Auxiliar	88247	SINAPI	AUXILIAR DE ELETRICISTA COM ENCARGOS COMPLEMENTARES	Livro SINAPI: Cálculos e Parâmetros	H	0,0551562	22,63	1,24	
Composição Auxiliar	88264	SINAPI	ELETRICISTA COM ENCARGOS COMPLEMENTARES	Livro SINAPI: Cálculos e Parâmetros	H	0,1765000	27,27	4,81	
Insumo	00038774	SINAPI	LUMINARIA DE EMERGENCIA 30 LEDS, POTENCIA 2 W, BATERIA DE LITIO, AUTONOMIA DE 6 HORAS	Material	UN	1,0000000	10,60	10,60	
				MO sem LS =>	2,24	LS =>	2,57	MO com LS =>	4,81
				Valor do BDI =>	3,74			Valor com BDI =>	20,39
				Quant. =>	3,0000000	Preço Total =>	61,17		

5.11.3	Código	Banco	Descrição	Tipo	Und	Quant.	Valor Unit	Total	
Composição	12886	ORSE	Placa de sinalizacao, fotoluminescente, 30x30 cm, em pvc , com logotipo "Alarme sonoro"- Placa E1	Sinalização Vertical	un	1,0000000	21,43	21,43	
Composição Auxiliar	10549	ORSE	Encargos Complementares - Servente	Provisórios	h	0,2000000	3,86	0,77	
Insumo	00006111/SIN	ORSE	Servente de obras (horista)	Mão de Obra	h	0,2000000	14,58	2,91	
Insumo	13653	ORSE	Placa de sinalizacao, fotoluminescente, 30x30 cm, em pvc , com logotipo "Alarme sonoro"- Placa E1	Material	un	1,0000000	17,75	17,75	
				MO sem LS =>	1,36	LS =>	1,55	MO com LS =>	2,91
				Valor do BDI =>	4,82			Valor com BDI =>	26,25

Quant. => 2,0000000 Preço Total => 52,50

5.11.4	Código	Banco	Descrição	Tipo	Und	Quant.	Valor Unit	Total		
Composição	13851	ORSE	Central de alarme endereçável de incendio com sistema p/ até 250 dispositivos, WI-FIRE ou similar, Modelo Wf-50 - IP24, fornecimento e instalação	Equipamentos para Combate a Incêndio	un	1,0000000	1.970,79	1.970,79		
Composição Auxiliar	10552	ORSE	Encargos Complementares - Eletricista	Provisórios	h	1,0000000	3,73	3,73		
Insumo	00002436/SIN	ORSE	Eletricista (horista)	Mão de Obra	h	1,0000000	20,44	20,44		
Insumo	14646	ORSE	Central de alarme endereçável de incendio com sistema p/ até 250 dispositivos, WI-FIRE ou similar, Modelo Wf-50 - IP24	Material	un	1,0000000	1.946,62	1.946,62		
					MO sem LS =>	9,53	LS =>	10,91	MO com LS =>	20,44
					Valor do BDI =>	442,84			Valor com BDI =>	2.413,63
						Quant. =>	1,0000000	Preço Total =>	2.413,63	

5.11.5	Código	Banco	Descrição	Tipo	Und	Quant.	Valor Unit	Total		
Composição	13855	ORSE	Sirene modulo roteador endereçavel, modelo WF-LA da Wi-fire ou similar, fornecimento e instalação	Aparelhos, Utensílios e Equipamentos Elétricos	un	1,0000000	472,70	472,70		
Composição Auxiliar	10549	ORSE	Encargos Complementares - Servente	Provisórios	h	0,7000000	3,86	2,70		
Composição Auxiliar	10552	ORSE	Encargos Complementares - Eletricista	Provisórios	h	0,7000000	3,73	2,61		
Insumo	00002436/SIN	ORSE	Eletricista (horista)	Mão de Obra	h	0,7000000	20,44	14,30		
Insumo	00006111/SIN	ORSE	Servente de obras (horista)	Mão de Obra	h	0,7000000	14,58	10,20		
Insumo	14650	ORSE	Sirene modulo roteador endereçavel, modelo WF-LA da Wi-fire ou similar	Material	un	1,0000000	442,89	442,89		
					MO sem LS =>	11,42	LS =>	13,08	MO com LS =>	24,50
					Valor do BDI =>	106,22			Valor com BDI =>	578,92
						Quant. =>	2,0000000	Preço Total =>	1.157,84	

5.11.6	Código	Banco	Descrição	Tipo	Und	Quant.	Valor Unit	Total		
Composição	12887	ORSE	Placa de sinalizacao, fotoluminescente, 38x19 cm, em pvc , com logotipo "Comando manual de alarme de incêndio"- Placa E2	Sinalização Vertical	un	1,0000000	23,87	23,87		
Composição Auxiliar	10549	ORSE	Encargos Complementares - Servente	Provisórios	h	0,2000000	3,86	0,77		
Insumo	00006111/SIN	ORSE	Servente de obras (horista)	Mão de Obra	h	0,2000000	14,58	2,91		
Insumo	13654	ORSE	Placa de sinalizacao, fotoluminescente, 38x19 cm, em pvc , com logotipo "Comando manual de alarme de incêndio"- Placa E2	Material	un	1,0000000	20,19	20,19		
					MO sem LS =>	1,36	LS =>	1,55	MO com LS =>	2,91
					Valor do BDI =>	5,36			Valor com BDI =>	29,23
						Quant. =>	1,0000000	Preço Total =>	29,23	

5.11.7	Código	Banco	Descrição	Tipo	Und	Quant.	Valor Unit	Total		
Composição	12888	ORSE	Placa de sinalizacao, fotoluminescente, em pvc , com logotipo "Extintor de incêndio portátil"- Placa E5	Sinalização Vertical	un	1,0000000	16,73	16,73		
Composição Auxiliar	10549	ORSE	Encargos Complementares - Servente	Provisórios	h	0,2000000	3,86	0,77		
Insumo	00006111/SIN	ORSE	Servente de obras (horista)	Mão de Obra	h	0,2000000	14,58	2,91		
Insumo	13655	ORSE	Placa de sinalizacao, fotoluminescente, em pvc , com logotipo "Extintor de incêndio portátil"- Placa E5	Material	un	1,0000000	13,05	13,05		
					MO sem LS =>	1,36	LS =>	1,55	MO com LS =>	2,91
					Valor do BDI =>	3,76			Valor com BDI =>	20,49
						Quant. =>	2,0000000	Preço Total =>	40,98	

5.11.8	Código	Banco	Descrição	Tipo	Und	Quant.	Valor Unit	Total		
Composição	180051	SBC	PINTURA FAIXA DEMARCAÇÃO AVISO EM PISO-(0,4m2)-EXTINTORES	PINTURAS	UN	1,0000000	5,27	5,27		
Insumo	043936	SBC	TINTA ACRILICA PARA PISO NOVACOR AMARELA (LATA 18 L)	Material	L	0,0250000	22,77	0,56		
Insumo	099550	SBC	PINTOR	Mão de Obra	H	0,1330000	19,76	2,62		
Insumo	099900	SBC	SERVENTE	Mão de Obra	H	0,1330000	15,72	2,09		
					MO sem LS =>	2,19	LS =>	2,52	MO com LS =>	4,71
					Valor do BDI =>	1,18			Valor com BDI =>	6,45
						Quant. =>	2,0000000	Preço Total =>	12,90	

5.11.9	Código	Banco	Descrição	Tipo	Und	Quant.	Valor Unit	Total		
Composição	101909	SINAPI	EXTINTOR DE INCÊNDIO PORTÁTIL COM CARGA DE PQS DE 6 KG, CLASSE BC - FORNECIMENTO E INSTALAÇÃO. AF_10/2020_PE	Instalações de Gás e Incêndio em Aço e Ferro Galvanizado	UN	1,0000000	323,09	323,09		
Composição Auxiliar	88248	SINAPI	AUXILIAR DE ENCANADOR OU BOMBEIRO HIDRÁULICO COM ENCARGOS COMPLEMENTARES	Livro SINAPI: Cálculos e Parâmetros	H	0,4574000	21,62	9,88		
Composição Auxiliar	88267	SINAPI	ENCANADOR OU BOMBEIRO HIDRÁULICO COM ENCARGOS COMPLEMENTARES	Livro SINAPI: Cálculos e Parâmetros	H	0,4574000	26,19	11,97		
Insumo	00004350	SINAPI	BUCHA DE NYLON, DIAMETRO DO FURO 8 MM, COMPRIMENTO 40 MM, COM PARAFUSO DE ROSCA SOBERBA, CABECA CHATA, FENDA SIMPLES, 4,8 X 50 MM	Material	UN	2,0000000	0,62	1,24		
Insumo	00010892	SINAPI	EXTINTOR DE INCENDIO PORTATIL COM CARGA DE PO QUIMICO SECO (PQS) DE 6 KG, CLASSE BC	Material	UN	1,0000000	300,00	300,00		
					MO sem LS =>	8,20	LS =>	9,39	MO com LS =>	17,59
					Valor do BDI =>	72,60			Valor com BDI =>	395,69

Quant. => 2,0000000 Preço Total => 791,38

5.11.10	Código	Banco	Descrição	Tipo	Und	Quant.	Valor Unit	Total	
Composição	101905	SINAPI	EXTINTOR DE INCÊNDIO PORTÁTIL COM CARGA DE ÁGUA PRESSURIZADA DE 10 L, CLASSE A - FORNECIMENTO E INSTALAÇÃO. AF_10/2020_PE	Instalações de Gás e Incêndio em Aço e Ferro Galvanizado	UN	1,0000000	285,59	285,59	
Composição Auxiliar	88248	SINAPI	AUXILIAR DE ENCANADOR OU BOMBEIRO HIDRÁULICO COM ENCARGOS COMPLEMENTARES	Livro SINAPI: Cálculos e Parâmetros	H	0,4574000	21,62	9,88	
Composição Auxiliar	88267	SINAPI	ENCANADOR OU BOMBEIRO HIDRÁULICO COM ENCARGOS COMPLEMENTARES	Livro SINAPI: Cálculos e Parâmetros	H	0,4574000	26,19	11,97	
Insumo	00004350	SINAPI	BUCHA DE NYLON, DIAMETRO DO FURO 8 MM, COMPRIMENTO 40 MM, COM PARAFUSO DE ROSCA SOBERBA, CABECA CHATA, FENDA SIMPLES, 4,8 X 50 MM	Material	UN	2,0000000	0,62	1,24	
Insumo	00010886	SINAPI	EXTINTOR DE INCÊNDIO PORTÁTIL COM CARGA DE ÁGUA PRESSURIZADA DE 10 L, CLASSE A	Material	UN	1,0000000	262,50	262,50	
				MO sem LS =>	8,20	LS =>	9,39	MO com LS =>	17,59
				Valor do BDI =>	64,17			Valor com BDI =>	349,76
						Quant. =>	2,0000000	Preço Total =>	699,52

5.11.11	Código	Banco	Descrição	Tipo	Und	Quant.	Valor Unit	Total	
Insumo	00039615	SINAPI	BARRA ANTIPANICO SIMPLES, CEGA EM LADO OPOSTO, COR CINZA	Material	UN	1,0000000	489,62	489,62	
				MO sem LS =>	0,00	LS =>	0,00	MO com LS =>	0,00
				Valor do BDI =>	110,02			Valor com BDI =>	599,64
						Quant. =>	2,0000000	Preço Total =>	1.199,28

6	ARQUIBANCADA NORTE (RECURSOS PRÓPRIO)								306.297,21
6.1	SERVIÇOS PRELIMINARES								2.360,00
6.1.1	Código	Banco	Descrição	Tipo	Und	Quant.	Valor Unit	Total	
Composição	C1630	SEINFRA	LOCAÇÃO DA OBRA - EXECUÇÃO DE GABARITO	0	m²	1,0000000	7,71	7,71	
Insumo	10101	SEINFRA	ARAME GALVANIZADO N.16 BWG	Material	KG	0,0200000	21,73	0,43	
Insumo	10498	SEINFRA	CARPINTEIRO	Mão de Obra	H	0,1300000	26,86	3,49	
Insumo	11691	SEINFRA	PONTALETE / BARROTE DE 3"x3"	Material	M	0,0400000	16,09	0,64	
Insumo	11724	SEINFRA	PREGO	Material	KG	0,0120000	17,00	0,20	
Insumo	12429	SEINFRA	TABUA DE VIROLA DE 12"x 1"	Material	m²	0,0090000	36,64	0,32	
Insumo	12543	SEINFRA	SERVEANTE	Mão de Obra	H	0,1300000	20,26	2,63	
				MO sem LS =>	2,85	LS =>	3,27	MO com LS =>	6,12
				Valor do BDI =>	1,73			Valor com BDI =>	9,44
						Quant. =>	250,0000000	Preço Total =>	2.360,00

6.2	ESTRUTURA								89.003,47
6.2.1	Código	Banco	Descrição	Tipo	Und	Quant.	Valor Unit	Total	
Composição	96521	SINAPI	ESCAVAÇÃO MECANIZADA PARA BLOCO DE COROAMENTO OU SAPATA COM RETROESCAVADEIRA (INCLUINDO ESCAVAÇÃO PARA COLOCAÇÃO DE FÓRMAS). AF_01/2024	Fundações Rasas (Blocos, Sapatas, Vigas Baldrame)	m³	1,0000000	39,66	39,66	
Composição Auxiliar	5678	SINAPI	RETROESCAVADEIRA SOBRE RODAS COM CARREGADEIRA, TRAÇÃO 4X4, POTÊNCIA LIQ. 88 HP, CAÇAMBA CARREG. CAP. MÍN. 1 M3, CAÇAMBA RETRO CAP. 0,26 M3, PESO OPERACIONAL MÍN. 6.674 KG, PROFUNDIDADE ESCAVAÇÃO MÁX. 4,37 M - CHP DIURNO. AF_06/2014	Custos Horários Produtivo e Improdutivo dos Equipamentos	CHP	0,1920000	142,88	27,43	
Composição Auxiliar	5679	SINAPI	RETROESCAVADEIRA SOBRE RODAS COM CARREGADEIRA, TRAÇÃO 4X4, POTÊNCIA LIQ. 88 HP, CAÇAMBA CARREG. CAP. MÍN. 1 M3, CAÇAMBA RETRO CAP. 0,26 M3, PESO OPERACIONAL MÍN. 6.674 KG, PROFUNDIDADE ESCAVAÇÃO MÁX. 4,37 M - CHI DIURNO. AF_06/2014	Custos Horários Produtivo e Improdutivo dos Equipamentos	CHI	0,0960000	61,27	5,88	
Composição Auxiliar	88309	SINAPI	PEDREIRO COM ENCARGOS COMPLEMENTARES	Livro SINAPI: Cálculos e Parâmetros	H	0,1050000	26,90	2,82	
Composição Auxiliar	88316	SINAPI	SERVEANTE COM ENCARGOS COMPLEMENTARES	Livro SINAPI: Cálculos e Parâmetros	H	0,1660000	21,32	3,53	
				MO sem LS =>	5,53	LS =>	6,34	MO com LS =>	11,87
				Valor do BDI =>	8,91			Valor com BDI =>	48,57
						Quant. =>	40,0000000	Preço Total =>	1.942,80

6.2.2	Código	Banco	Descrição	Tipo	Und	Quant.	Valor Unit	Total	
Composição	96616	SINAPI	LASTRO DE CONCRETO MAGRO, APLICADO EM BLOCOS DE COROAMENTO OU SAPATAS. AF_01/2024	Lastro	m²	1,0000000	812,73	812,73	
Composição Auxiliar	88309	SINAPI	PEDREIRO COM ENCARGOS COMPLEMENTARES	Livro SINAPI: Cálculos e Parâmetros	H	6,7810000	26,90	182,40	
Composição Auxiliar	88316	SINAPI	SERVEANTE COM ENCARGOS COMPLEMENTARES	Livro SINAPI: Cálculos e Parâmetros	H	2,4530000	21,32	52,29	
Composição Auxiliar	94968	SINAPI	CONCRETO MAGRO PARA LASTRO, TRAÇO 1:4,5:4,5 (EM MASSA SECA DE CIMENTO/ AREIA MÉDIA/ BRITA 1) - PREPARO MECÂNICO COM BETONEIRA 600 L. AF_05/2021	Produção de Concreto	m³	1,3800000	418,87	578,04	
				MO sem LS =>	120,58	LS =>	138,18	MO com LS =>	258,76
				Valor do BDI =>	182,62			Valor com BDI =>	995,35
						Quant. =>	3,3400000	Preço Total =>	3.324,47

6.2.3	Código	Banco	Descrição	Tipo	Und	Quant.	Valor Unit	Total
Composição	96543	SINAPI	ARMAÇÃO DE BLOCO UTILIZANDO AÇO CA-60 DE 5 MM - MONTAGEM. AF_01/2024	Fundações Rasas (Blocos, Sapatas, Vigas Baldrame)	KG	1,0000000	18,87	18,87
Composição Auxiliar	88238	SINAPI	AJUDANTE DE ARMADOR COM ENCARGOS COMPLEMENTARES	Livro SINAPI: Cálculos e Parâmetros	H	0,0970000	22,17	2,15
Composição Auxiliar	88245	SINAPI	ARMADOR COM ENCARGOS COMPLEMENTARES	Livro SINAPI: Cálculos e Parâmetros	H	0,2520000	26,70	6,72
Composição Auxiliar	92800	SINAPI	CORTE E DOBRA DE AÇO CA-60, DIÂMETRO DE 5,0 MM. AF_06/2022	Armação para Estruturas de Concreto Armado	KG	1,0000000	9,15	9,15

Insumo	00039017	SINAPI	ESPACADOR / DISTANCIADOR CIRCULAR COM ENTRADA LATERAL, EM PLASTICO, PARA VERGALHAO *4,2 A 12,5* MM, COBRIMENTO 20 MM	Material	UN	1,1430000	0,22	0,25	
Insumo	00043132	SINAPI	ARAME RECOZIDO 16 BWG, D = 1,65 MM (0,016 KG/M) OU 18 BWG, D = 1,25 MM (0,01 KG/M)	Material	KG	0,0250000	24,00	0,60	
				MO sem LS =>	3,92	LS =>	4,49	MO com LS =>	8,41
				Valor do BDI =>	4,24			Valor com BDI =>	23,11
				Quant. =>	705,6000000	Preço Total =>	16.306,42		

6.2.4	Código	Banco	Descrição	Tipo	Und	Quant.	Valor Unit	Total	
Composição	104919	SINAPI	ARMAÇÃO DE SAPATA ISOLADA, VIGA BALDRAME E SAPATA CORRIDA UTILIZANDO AÇO CA-50 DE 10 MM - MONTAGEM. AF_01/2024	Fundações Rasas (Blocos, Sapatas, Vigas Baldrame)	KG	1,0000000	11,89	11,89	
Composição Auxiliar	88238	SINAPI	AJUDANTE DE ARMADOR COM ENCARGOS COMPLEMENTARES	Livro SINAPI: Cálculos e Parâmetros	H	0,0310000	22,17	0,68	
Composição Auxiliar	88245	SINAPI	ARMADOR COM ENCARGOS COMPLEMENTARES	Livro SINAPI: Cálculos e Parâmetros	H	0,0810000	26,70	2,16	
Composição Auxiliar	92803	SINAPI	CORTE E DOBRA DE AÇO CA-50, DIÂMETRO DE 10,0 MM. AF_06/2022	Armação para Estruturas de Concreto Armado	KG	1,0000000	8,37	8,37	
Insumo	00039017	SINAPI	ESPACADOR / DISTANCIADOR CIRCULAR COM ENTRADA LATERAL, EM PLASTICO, PARA VERGALHAO *4,2 A 12,5* MM, COBRIMENTO 20 MM	Material	UN	0,3990000	0,22	0,08	
Insumo	00043132	SINAPI	ARAME RECOZIDO 16 BWG, D = 1,65 MM (0,016 KG/M) OU 18 BWG, D = 1,25 MM (0,01 KG/M)	Material	KG	0,0250000	24,00	0,60	
				MO sem LS =>	1,14	LS =>	1,31	MO com LS =>	2,45
				Valor do BDI =>	2,67			Valor com BDI =>	14,56
				Quant. =>	688,5700000	Preço Total =>	10.025,58		

6.2.5	Código	Banco	Descrição	Tipo	Und	Quant.	Valor Unit	Total	
Composição	040175	SBC	FORN. E COLOC. BARRA ROSCADA 16mm INCLUSIVE PORCAS/ARRUELAS	ESTRUTURA	M	1,0000000	52,14	52,14	
Insumo	003442	SBC	CONJUNTO DE PORCA/ARRUELA DE METAL 1/2"	Material	UN	6,0000000	3,79	22,74	
Insumo	010056	SBC	BARRA ROSCADA 16,0mm COM 1 METRO	Material	UN	1,0000000	22,88	22,88	
Insumo	099450	SBC	AJUDANTE ESPECIALIZADO	Mão de Obra	H	0,1190000	18,22	2,16	
Insumo	099543	SBC	MONTADOR DE ESTRUTURA METALICA	Mão de Obra	H	0,2140000	20,40	4,36	
				MO sem LS =>	3,04	LS =>	3,48	MO com LS =>	6,52
				Valor do BDI =>	11,72			Valor com BDI =>	63,86
				Quant. =>	374,5600000	Preço Total =>	23.919,40		

6.2.6	Código	Banco	Descrição	Tipo	Und	Quant.	Valor Unit	Total	
Composição	103672	SINAPI	CONCRETAGEM DE PILARES, FCK = 25 MPA, COM USO DE BOMBA - LANÇAMENTO, ADENSAMENTO E ACABAMENTO. AF_02/2022_PS	Concretagem para Estruturas de Concreto Armado	m³	1,0000000	683,53	683,53	
Composição Auxiliar	88262	SINAPI	CARPINTEIRO DE FORMAS COM ENCARGOS COMPLEMENTARES	Livro SINAPI: Cálculos e Parâmetros	H	0,2240000	29,98	6,71	
Composição Auxiliar	88309	SINAPI	PEDREIRO COM ENCARGOS COMPLEMENTARES	Livro SINAPI: Cálculos e Parâmetros	H	0,2240000	26,90	6,02	
Composição Auxiliar	88316	SINAPI	SERVEANTE COM ENCARGOS COMPLEMENTARES	Livro SINAPI: Cálculos e Parâmetros	H	1,3450000	21,32	28,67	
Composição Auxiliar	90586	SINAPI	VIBRADOR DE IMERSÃO, DIÂMETRO DE PONTEIRA 45MM, MOTOR ELÉTRICO TRIFÁSICO POTÊNCIA DE 2 CV - CHP DIURNO. AF_06/2015	Custos Horários Produtivo e Improdutivo dos Equipamentos	CHP	0,0940000	1,35	0,12	
Composição Auxiliar	90587	SINAPI	VIBRADOR DE IMERSÃO, DIÂMETRO DE PONTEIRA 45MM, MOTOR ELÉTRICO TRIFÁSICO POTÊNCIA DE 2 CV - CHI DIURNO. AF_06/2015	Custos Horários Produtivo e Improdutivo dos Equipamentos	CHI	0,1300000	0,55	0,07	
Insumo	00001527	SINAPI	CONCRETO USINADO BOMBEAVEL, CLASSE DE RESISTENCIA C25, BRITA 0 E 1, SLUMP = 100 +/- 20 MM, COM BOMBEAMENTO (DISPONIBILIZACAO DE BOMBA), SEM O LANÇAMENTO (NBR 8953)	Material	m³	1,1030000	582,00	641,94	
				MO sem LS =>	14,93	LS =>	17,11	MO com LS =>	32,04
				Valor do BDI =>	153,59			Valor com BDI =>	837,12
				Quant. =>	40,0000000	Preço Total =>	33.484,80		

6.3	Código	Banco	Descrição	Tipo	Und	Quant.	Valor Unit	Total	
PAVIMENTAÇÃO									
6.3.1	020126	SBC	ATERRO SIMPLES COMPACTADO MEIO MANUAL	PREPARACAO DO TERRENO	m³	1,0000000	75,21	75,21	
Insumo	099525	SBC	FEITOR/ENCARREGADO	Mão de Obra	H	0,0060000	39,07	0,23	
Insumo	099900	SBC	SERVEANTE	Mão de Obra	H	4,7700000	15,72	74,98	
				MO sem LS =>	35,05	LS =>	40,16	MO com LS =>	75,21
				Valor do BDI =>	16,90			Valor com BDI =>	92,11
				Quant. =>	240,0000000	Preço Total =>	22.106,40		

6.3.2	Código	Banco	Descrição	Tipo	Und	Quant.	Valor Unit	Total	
Composição	101749	SINAPI	PISO CIMENTADO, TRAÇO 1:3 (CIMENTO E AREIA), ACABAMENTO LISO, ESPESSURA 4,0 CM, PREPARO MECÂNICO DA ARGAMASSA. AF_09/2020	Pisos	m²	1,0000000	56,56	56,56	
Composição Auxiliar	87298	SINAPI	ARGAMASSA TRAÇO 1:3 (EM VOLUME DE CIMENTO E AREIA MÉDIA ÚMIDA) PARA CONTRAPISO, PREPARO MECÂNICO COM BETONEIRA 400 L. AF_08/2019	Argamassas	m³	0,0530000	720,62	38,19	
Composição Auxiliar	88309	SINAPI	PEDREIRO COM ENCARGOS COMPLEMENTARES	Livro SINAPI: Cálculos e Parâmetros	H	0,4180000	26,90	11,24	
Composição Auxiliar	88316	SINAPI	SERVEANTE COM ENCARGOS COMPLEMENTARES	Livro SINAPI: Cálculos e Parâmetros	H	0,2090000	21,32	4,45	
Insumo	00001379	SINAPI	CIMENTO PORTLAND COMPOSTO CP II-32	Material	KG	0,5000000	0,80	0,40	
Insumo	00003671	SINAPI	JUNTA PLASTICA DE DILATAÇÃO PARA PISOS, COR CINZA, 17 X 3 MM (ALTURA X ESPESSURA)	Material	M	1,6700000	1,37	2,28	
				MO sem LS =>	7,33	LS =>	8,39	MO com LS =>	15,72
				Valor do BDI =>	12,71			Valor com BDI =>	69,27

Quant. => 150,0000000 Preço Total => 10.390,50

6.3.3	Código	Banco	Descrição	Tipo	Und	Quant.	Valor Unit	Total		
Composição	C3732	SEINFRA	JUNTA DE DILATAÇÃO À BASE DE MASTIQUE (1.00 x 1.00cm)	0	M	1,0000000	24,94	24,94		
Insumo	12391	SEINFRA	PEDREIRO	Mão de Obra	H	0,2000000	26,86	5,37		
Insumo	16804	SEINFRA	MASTIQUE ELASTICO A BASE DE POLIURETANO NA COR CINZA - UNIPLAC 400ml	Material	UN	0,2500000	78,29	19,57		
				MO sem LS =>		2,50	LS =>	2,87	MO com LS =>	5,37
				Valor do BDI =>		5,60			Valor com BDI =>	30,54
						Quant. =>	74,0000000	Preço Total =>		2.259,96

6.4	Código	Banco	Descrição	Tipo	Und	Quant.	Valor Unit	Total		
			REVESTIMENTO					91.549,94		
6.4.1	Código	Banco	Descrição	Tipo	Und	Quant.	Valor Unit	Total		
Composição	89453	SINAPI	ALVENARIA DE BLOCOS DE CONCRETO ESTRUTURAL 14X19X39 CM (ESPESSURA 14 CM), FBK = 4,5 MPA, UTILIZANDO PALHETA. AF_10/2022	Alvenaria Estrutural - Blocos de Concreto	m²	1,0000000	101,44	101,44		
Composição Auxiliar	88309	SINAPI	PEDREIRO COM ENCARGOS COMPLEMENTARES	Livro SINAPI: Cálculos e Parâmetros	H	0,4500000	26,90	12,10		
Composição Auxiliar	88316	SINAPI	SERVEENTE COM ENCARGOS COMPLEMENTARES	Livro SINAPI: Cálculos e Parâmetros	H	0,4500000	21,32	9,59		
Composição Auxiliar	88715	SINAPI	ARGAMASSA TRAÇO 1:2:9 (EM VOLUME DE CIMENTO, CAL E AREIA MÉDIA ÚMIDA) PARA EMBOÇO/MASSA ÚNICA/ASSENTAMENTO DE ALVENARIA DE VEDAÇÃO, PREPARO MECÂNICO COM BETONEIRA 400 L. AF_08/2019	Argamassas	m³	0,0113000	578,13	6,53		
Insumo	00025070	SINAPI	BLOCO DE CONCRETO ESTRUTURAL 14 X 19 X 39 CM, FBK 4,5 MPA (NBR 6136)	Material	UN	10,2040000	5,44	55,50		
Insumo	00038589	SINAPI	MEIO BLOCO DE CONCRETO ESTRUTURAL 14 X 19 X 19 CM, FBK 4,5 MPA (NBR 6136)	Material	UN	1,4600000	3,11	4,54		
Insumo	00038591	SINAPI	BLOCO DE CONCRETO ESTRUTURAL 14 X 19 X 34 CM, FBK 4,5 MPA (NBR 6136)	Material	UN	1,4600000	4,97	7,25		
Insumo	00038597	SINAPI	CANALETA DE CONCRETO ESTRUTURAL 14 X 19 X 39 CM, FBK 4,5 MPA (NBR 6136)	Material	UN	0,9700000	6,12	5,93		
				MO sem LS =>		8,22	LS =>	9,41	MO com LS =>	17,63
				Valor do BDI =>		22,79			Valor com BDI =>	124,23
						Quant. =>	382,3200000	Preço Total =>		47.495,61

6.4.2	Código	Banco	Descrição	Tipo	Und	Quant.	Valor Unit	Total		
Composição	87879	SINAPI	CHAPISCO APLICADO EM ALVENARIAS E ESTRUTURAS DE CONCRETO INTERNAS, COM COLHER DE PEDREIRO. ARGAMASSA TRAÇO 1:3 COM PREPARO EM BETONEIRA 400L. AF_10/2022	Chapisco	m²	1,0000000	4,43	4,43		
Composição Auxiliar	87313	SINAPI	ARGAMASSA TRAÇO 1:3 (EM VOLUME DE CIMENTO E AREIA GROSSA ÚMIDA) PARA CHAPISCO CONVENCIONAL, PREPARO MECÂNICO COM BETONEIRA 400 L. AF_08/2019	Argamassas	m³	0,0037000	558,11	2,06		
Composição Auxiliar	88309	SINAPI	PEDREIRO COM ENCARGOS COMPLEMENTARES	Livro SINAPI: Cálculos e Parâmetros	H	0,0681000	26,90	1,83		
Composição Auxiliar	88316	SINAPI	SERVEENTE COM ENCARGOS COMPLEMENTARES	Livro SINAPI: Cálculos e Parâmetros	H	0,0255000	21,32	0,54		
				MO sem LS =>		0,97	LS =>	1,12	MO com LS =>	2,09
				Valor do BDI =>		1,00			Valor com BDI =>	5,43
						Quant. =>	382,3200000	Preço Total =>		2.076,00

6.4.3	Código	Banco	Descrição	Tipo	Und	Quant.	Valor Unit	Total		
Composição	87535	SINAPI	EMBOÇO, EM ARGAMASSA TRAÇO 1:2:8, PREPARO MECÂNICO, APLICADO MANUALMENTE EM PAREDES INTERNAS DE AMBIENTES COM ÁREA MAIOR QUE 10M², E = 17,5MM, COM TALISCAS. AF_03/2024	Massa Única Interna	m²	1,0000000	32,58	32,58		
Composição Auxiliar	87292	SINAPI	ARGAMASSA TRAÇO 1:2:8 (EM VOLUME DE CIMENTO, CAL E AREIA MÉDIA ÚMIDA) PARA EMBOÇO/MASSA ÚNICA/ASSENTAMENTO DE ALVENARIA DE VEDAÇÃO, PREPARO MECÂNICO COM BETONEIRA 400 L. AF_08/2019	Argamassas	m³	0,0304000	610,06	18,54		
Composição Auxiliar	88309	SINAPI	PEDREIRO COM ENCARGOS COMPLEMENTARES	Livro SINAPI: Cálculos e Parâmetros	H	0,3740000	26,90	10,06		
Composição Auxiliar	88316	SINAPI	SERVEENTE COM ENCARGOS COMPLEMENTARES	Livro SINAPI: Cálculos e Parâmetros	H	0,1870000	21,32	3,98		
				MO sem LS =>		6,07	LS =>	6,95	MO com LS =>	13,02
				Valor do BDI =>		7,32			Valor com BDI =>	39,90
						Quant. =>	382,3200000	Preço Total =>		15.254,57

6.4.4	Código	Banco	Descrição	Tipo	Und	Quant.	Valor Unit	Total		
Composição	101161	SINAPI	ALVENARIA DE VEDAÇÃO COM ELEMENTO VAZADO DE CONCRETO (COBOGÓ) DE 7X50X50CM E ARGAMASSA DE ASSENTAMENTO COM PREPARO EM BETONEIRA. AF_05/2020	Alvenarias Diversas	m²	1,0000000	259,77	259,77		
Composição Auxiliar	100489	SINAPI	ARGAMASSA TRAÇO 1:3 (EM VOLUME DE CIMENTO E AREIA MÉDIA ÚMIDA), PREPARO MECÂNICO COM BETONEIRA 600 L. AF_08/2019	Argamassas	m³	0,0100000	603,22	6,03		
Composição Auxiliar	88309	SINAPI	PEDREIRO COM ENCARGOS COMPLEMENTARES	Livro SINAPI: Cálculos e Parâmetros	H	2,0550000	26,90	55,27		
Composição Auxiliar	88316	SINAPI	SERVEENTE COM ENCARGOS COMPLEMENTARES	Livro SINAPI: Cálculos e Parâmetros	H	1,0280000	21,32	21,91		
Insumo	00000665	SINAPI	ELEMENTO VAZADO DE CONCRETO, QUADRICULADO, 16 FUROS *50 X 50 X 7* CM	Material	UN	3,9500000	44,70	176,56		
				MO sem LS =>		28,58	LS =>	32,76	MO com LS =>	61,34
				Valor do BDI =>		58,37			Valor com BDI =>	318,14
						Quant. =>	84,0000000	Preço Total =>		26.723,76

6.5	Código	Banco	Descrição	Tipo	Und	Quant.	Valor Unit	Total
			ESTRUTURA METÁLICA E COBERTA					76.885,69
6.5.1	Código	Banco	Descrição	Tipo	Und	Quant.	Valor Unit	Total

Composição	12400	ORSE	Estrutura Metálica Galpões em Pórticos - Colunas/Vigas em Treliça UDC150, terças e vigas longitudinais em UDC 127 e 150, 2 águas, sem lant., vãos 20,01 a 30,0m, pintada 1 d óxido ferro + 2 d esmalte epóxi branco, exceto forn. Telhas - Executada - R1	Estrutura Metálica	m²	1,0000000	300,51	300,51
Composição Auxiliar	10549	ORSE	Encargos Complementares - Servente	Provisórios	h	0,4800000	3,86	1,85
Composição Auxiliar	10551	ORSE	Encargos Complementares - Carpinteiro	Provisórios	h	0,1800000	3,81	0,68
Composição Auxiliar	10603	ORSE	Encargos Complementares - Soldador	Provisórios	h	0,0800000	4,56	0,36
Composição Auxiliar	12387	ORSE	Treliça metálica Pratt, em perfis UDC150x50x4,75kg/m, diagonais tracionadas, p/ telhados em duas águas sem lanternin, vãos 20,01 a 30,00m, pintura 01 demão epoxi fundo óxido ferro + 02 demãos esmalte epoxi branco - Executada	Estrutura Metálica	m	0,2000000	455,17	91,03
Composição Auxiliar	12412	ORSE	Coluna metálica, em perfis UDC150x50x4,75, diagonais duplas, diversos usos ou composição de pórticos vãos 20,01m a 30,0m., largura 0,80m, PDmax. 7,00, pintura 01 demão epoxi fundo óxido ferro + 02 demãos esmalte epoxi branco	Estrutura Metálica	m	0,0960000	620,27	59,54
Composição Auxiliar	12414	ORSE	Terça metálica, em perfil UDC127x50x5,13, p/ uso em coberturas de pórticos diversos vãos, pintura 01 demão epoxi fundo óxido ferro + 02 demãos esmalte epoxi branco	Estrutura Metálica	m	1,0000000	90,10	90,10
Composição Auxiliar	12415	ORSE	Viga metálica, em perfil UDC150x50x4,75, para travamento de colunas ou apoio e alvenarias, pintura 01 demão epoxi fundo óxido ferro + 02 demãos esmalte epoxi branco	Estrutura Metálica	m	0,2900000	90,27	26,17
Insumo	160	ORSE	Aluguel de andaime metálico tubular simples - aluguel diário por peça	Serviços	pxd	5,0000000	0,66	3,30
Insumo	2454	ORSE	Caminhão guindauto 11,5 t (m.benz - l 1620/57 - 184,0 hp)	Equipamento	h	0,1000000	143,72	14,37
Insumo	4983	ORSE	Furadeira Industrial	Equipamento	h	0,1800000	2,78	0,50
Insumo	8904	ORSE	Máquina de solda elétrica	Equipamento	h	0,0800000	4,00	0,32
Insumo		ORSE	Carpinteiro de formas para concreto (horista)	Mão de Obra	h	0,1800000	20,44	3,67
Insumo	00001213/SIN	ORSE	Servente de obras (horista)	Mão de Obra	h	0,4800000	14,58	6,99
Insumo	00006111/SIN	ORSE	Soldador (horista)	Mão de Obra	h	0,0800000	20,44	1,63
				MO sem LS =>		35,85		76,50
				Valor do BDI =>		67,52		368,03
				Quant. =>		24,2500000	Preço Total =>	8.924,73

6.5.2	Código	Banco	Descrição	Tipo	Und	Quant.	Valor Unit	Total
Composição	13699	ORSE	Perfil u dobrado de chapa udc simples- 75 x 38 x 2,65 mm com solda	Pontos de Suprimento de Lógica	m	1,0000000	32,74	32,74
Composição Auxiliar	10549	ORSE	Encargos Complementares - Servente	Provisórios	h	0,1300000	3,86	0,50
Composição Auxiliar	10594	ORSE	Encargos Complementares - Serralheiro ou Operador de Equipamento Leve	Provisórios	h	0,1300000	3,70	0,48
Composição Auxiliar	13072	ORSE	Execução de Solda Contínua - Rev 01_12/2021	Estrutura Metálica	m	0,0795000	14,41	1,14
Insumo	1735	ORSE	Perfil Aço, U Dobrado de chapa - UDC simples - 75 x 38 x 2,65 mm (3,01 kg/m)	Material	m	1,0000000	26,08	26,08
Insumo		ORSE	Serralheiro (horista)	Mão de Obra	h	0,1300000	20,44	2,65
Insumo	00006110/SIN	ORSE	Servente de obras (horista)	Mão de Obra	h	0,1300000	14,58	1,89
				MO sem LS =>		2,36		5,07
				Valor do BDI =>		7,36		40,10
				Quant. =>		200,0000000	Preço Total =>	8.020,00

6.5.3	Código	Banco	Descrição	Tipo	Und	Quant.	Valor Unit	Total
Composição	100768	SINAPI	CONTRAVENTAMENTO COM CANTONEIRAS DE AÇO, ABAS IGUAIS, COM CONEXÕES SOLDADAS, INCLUSO MÃO DE OBRA, TRANSPORTE E IÇAMENTO UTILIZANDO TALHA MANUAL, PARA EDIFÍCIOS DE ATÉ 2 PAVIMENTOS - FORNECIMENTO E INSTALAÇÃO. AF_01/2020_PA	FUES - FUNDAÇÕES E ESTRUTURAS	KG	1,0000000	14,98	14,98
Composição Auxiliar	100716	SINAPI	JATEAMENTO ABRASIVO COM GRANALHA DE AÇO EM PERFIL METÁLICO EM FÁBRICA. AF_01/2020	Pintura em Superfícies Metálicas	m²	0,0284761	24,30	0,69
Composição Auxiliar	100719	SINAPI	PINTURA COM TINTA ALQUÍDICA DE FUNDO (TIPO ZARCÃO) PULVERIZADA SOBRE PERFIL METÁLICO EXECUTADO EM FÁBRICA (POR DEMÃO). AF_01/2020_PE	Pintura em Superfícies Metálicas	m²	0,0284761	10,32	0,29
Composição Auxiliar	88240	SINAPI	AJUDANTE DE ESTRUTURA METÁLICA COM ENCARGOS COMPLEMENTARES	Livro SINAPI: Cálculos e Parâmetros	H	0,0215000	20,98	0,45
Composição Auxiliar	88278	SINAPI	MONTADOR DE ESTRUTURA METÁLICA COM ENCARGOS COMPLEMENTARES	Livro SINAPI: Cálculos e Parâmetros	H	0,0800000	21,17	1,69
Composição Auxiliar	88317	SINAPI	SOLDADOR COM ENCARGOS COMPLEMENTARES	Livro SINAPI: Cálculos e Parâmetros	H	0,0663000	27,75	1,83
Insumo	00001330	SINAPI	CHAPA DE ACO GROSSA, ASTM A36, E = 1/4" (6,35 MM) 49,79 KG/M2	Material	KG	0,1374660	9,09	1,24
Insumo	00004777	SINAPI	CANTONEIRA ACO ABAS IGUAIS (QUALQUER BITOLA), ESPESSURA ENTRE 1/8" E 1/4"	Material	KG	1,0910000	8,02	8,74
Insumo	00010997	SINAPI	ELETRODO REVESTIDO AWS - E7018, DIAMETRO IGUAL A 4,00 MM	Material	KG	0,0017000	30,95	0,05
				MO sem LS =>		1,51		3,25
				Valor do BDI =>		3,37		18,35
				Quant. =>		801,8000000	Preço Total =>	14.713,03

6.5.4	Código	Banco	Descrição	Tipo	Und	Quant.	Valor Unit	Total
Composição	94216	SINAPI	TELHAMENTO COM TELHA METÁLICA TERMOACÚSTICA E = 30 MM, COM ATÉ 2 ÁGUAS, INCLUSO IÇAMENTO. AF_07/2019	Telhamento para Cobertura	m²	1,0000000	192,68	192,68
Composição Auxiliar	88316	SINAPI	SERVENTE COM ENCARGOS COMPLEMENTARES	Livro SINAPI: Cálculos e Parâmetros	H	0,0620000	21,32	1,32
Composição Auxiliar	88323	SINAPI	TELHADISTA COM ENCARGOS COMPLEMENTARES	Livro SINAPI: Cálculos e Parâmetros	H	0,0560000	29,68	1,66

Composição Auxiliar	93281	SINAPI	GUINCHO ELÉTRICO DE COLUNA, CAPACIDADE 400 KG, COM MOTO FREIO, MOTOR TRIFÁSICO DE 1,25 CV - CHP DIURNO. AF_03/2016	Custos Horários Produtivo e Improdutivo dos Equipamentos	CHP	0,0009000	23,93	0,02	
Composição Auxiliar	93282	SINAPI	GUINCHO ELÉTRICO DE COLUNA, CAPACIDADE 400 KG, COM MOTO FREIO, MOTOR TRIFÁSICO DE 1,25 CV - CHI DIURNO. AF_03/2016	Custos Horários Produtivo e Improdutivo dos Equipamentos	CHI	0,0012000	23,03	0,02	
Insumo	00011029	SINAPI	HASTE RETA PARA GANCHO DE FERRO GALVANIZADO, COM ROSCA 1/4" X 30 CM PARA FIXAÇÃO DE TELHA METÁLICA, INCLUI PORCA E ARRUELAS DE VEDAÇÃO	Material	CJ	4,1500000	2,47	10,25	
Insumo	00040740	SINAPI	TELHA GALVALUME COM ISOLAMENTO TERMOACUSTICO EM ESPUMA RÍGIDA DE POLIURETANO (PU) INJETADO, ESPESSURA DE 30 MM, DENSIDADE DE 35 KG/M3, REVESTIMENTO EM TELHA TRAPEZOIDAL NAS DUAS FACES COM ESPESSURA DE 0,50 MM CADA, ACABAMENTO NATURAL (NÃO INCLUI ACESSÓRIOS DE FIXAÇÃO)	Material	m²	1,1460000	156,56	179,41	
				MO sem LS =>	1,11	LS =>	1,28	MO com LS =>	2,39
				Valor do BDI =>	43,30			Valor com BDI =>	235,98
						Quant. =>	191,6600000	Preço Total =>	45.227,93

6.6			GUARDA-CORPO					4.280,91	
6.6.1	Código	Banco	Descrição	Tipo	Und	Quant.	Valor Unit	Total	
Composição	11888	ORSE	Guarda-corpo Simples em tubo ferro galvanizado, alt=1,10m, com barras verticais a cada 11cm (3/4") e barras horizontais (quadro) de 1.1/2" - Rev 02	Esquadrias de Ferro	m	1,0000000	258,00	258,00	
Composição Auxiliar	125	ORSE	Concreto simples fck= 15 MPA (b1/b2), fabricado na obra, sem lançamento e adensamento	Concreto Simples	m³	0,0150000	553,12	8,29	
Composição Auxiliar	10549	ORSE	Encargos Complementares - Servente	Provisórios	h	0,8000000	3,86	3,08	
Composição Auxiliar	10550	ORSE	Encargos Complementares - Pedreiro	Provisórios	h	1,0000000	3,73	3,73	
Insumo	12734	ORSE	Guarda-corpo Simples em tubo ferro galvanizado, alt=1,10m, com barras verticais a cada 11cm (3/4") e barras horizontais (quadro) de 1.1/2"	Material	m	1,0000000	210,80	210,80	
Insumo		ORSE	Pedreiro (horista)	Mão de Obra	h	1,0000000	20,44	20,44	
Insumo	00004750/SIN	ORSE	Servente de obras (horista)	Mão de Obra	h	0,8000000	14,58	11,66	
Insumo	00006111/SIN								
				MO sem LS =>	15,57	LS =>	17,84	MO com LS =>	33,41
				Valor do BDI =>	57,97			Valor com BDI =>	315,97
						Quant. =>	12,4000000	Preço Total =>	3.918,03

6.6.2	Código	Banco	Descrição	Tipo	Und	Quant.	Valor Unit	Total	
Composição	100719	SINAPI	PINTURA COM TINTA ALQUÍDICA DE FUNDO (TIPO ZARCAO) PULVERIZADA SOBRE PERFIL METÁLICO EXECUTADO EM FÁBRICA (POR DEMÃO). AF_01/2020_PE	Pintura em Superfícies Metálicas	m²	1,0000000	10,32	10,32	
Composição Auxiliar	88310	SINAPI	PINTOR COM ENCARGOS COMPLEMENTARES	Livro SINAPI: Cálculos e Parâmetros	H	0,0635000	28,58	1,81	
Insumo	00005318	SINAPI	DILUENTE AGUARRAS	Material	L	0,0575000	19,39	1,11	
Insumo	00007307	SINAPI	FUNDO ANTICORROSIVO PARA METAIS FERROSOS (ZARCAO)	Material	L	0,1908000	38,81	7,40	
				MO sem LS =>	0,63	LS =>	0,73	MO com LS =>	1,36
				Valor do BDI =>	2,32			Valor com BDI =>	12,64
						Quant. =>	14,0000000	Preço Total =>	176,96

6.6.3	Código	Banco	Descrição	Tipo	Und	Quant.	Valor Unit	Total	
Composição	100744	SINAPI	PINTURA COM TINTA ALQUÍDICA DE ACABAMENTO (ESMALTE SINTÉTICO BRILHANTE) APLICADA A ROLO OU PINCEL SOBRE PERFIL METÁLICO EXECUTADO EM FÁBRICA (POR DEMÃO). AF_01/2020	Pintura em Superfícies Metálicas	m²	1,0000000	10,84	10,84	
Composição Auxiliar	88310	SINAPI	PINTOR COM ENCARGOS COMPLEMENTARES	Livro SINAPI: Cálculos e Parâmetros	H	0,2149000	28,58	6,14	
Insumo	00005318	SINAPI	DILUENTE AGUARRAS	Material	L	0,0124000	19,39	0,24	
Insumo	00007292	SINAPI	TINTA ESMALTE SINTETICO PREMIUM BRILHANTE	Material	L	0,1242000	35,98	4,46	
				MO sem LS =>	2,14	LS =>	2,46	MO com LS =>	4,60
				Valor do BDI =>	2,44			Valor com BDI =>	13,28
						Quant. =>	14,0000000	Preço Total =>	185,92

6.7			PINTURA					6.820,59	
6.7.1	Código	Banco	Descrição	Tipo	Und	Quant.	Valor Unit	Total	
Composição	88485	SINAPI	FUNDO SELADOR ACRÍLICO, APLICAÇÃO MANUAL EM PAREDE, UMA DEMÃO. AF_04/2023	Pintura Interna	m²	1,0000000	3,94	3,94	
Composição Auxiliar	88310	SINAPI	PINTOR COM ENCARGOS COMPLEMENTARES	Livro SINAPI: Cálculos e Parâmetros	H	0,0666000	28,58	1,90	
Composição Auxiliar	88316	SINAPI	SERVENTE COM ENCARGOS COMPLEMENTARES	Livro SINAPI: Cálculos e Parâmetros	H	0,0222000	21,32	0,47	
Insumo	00006085	SINAPI	SELADOR ACRILICO OPACO PREMIUM INTERIOR/EXTERIOR	Material	L	0,1666000	9,45	1,57	
				MO sem LS =>	0,82	LS =>	0,95	MO com LS =>	1,77
				Valor do BDI =>	0,89			Valor com BDI =>	4,83
						Quant. =>	382,3200000	Preço Total =>	1.846,61

6.7.2	Código	Banco	Descrição	Tipo	Und	Quant.	Valor Unit	Total	
Composição	104642	SINAPI	PINTURA LÁTEX ACRÍLICA STANDARD, APLICAÇÃO MANUAL EM PAREDES, DUAS DEMÃOS. AF_04/2023	Pintura Interna	m²	1,0000000	10,62	10,62	
Composição Auxiliar	88310	SINAPI	PINTOR COM ENCARGOS COMPLEMENTARES	Livro SINAPI: Cálculos e Parâmetros	H	0,1631000	28,58	4,66	
Composição Auxiliar	88316	SINAPI	SERVENTE COM ENCARGOS COMPLEMENTARES	Livro SINAPI: Cálculos e Parâmetros	H	0,0544000	21,32	1,15	
Insumo	00035692	SINAPI	TINTA LATEX ACRILICA STANDARD, COR BRANCA	Material	L	0,2367000	20,34	4,81	
				MO sem LS =>	2,03	LS =>	2,33	MO com LS =>	4,36
				Valor do BDI =>	2,39			Valor com BDI =>	13,01

Quant. => 382,3200000 Preço Total => 4.973,98

6.8								639,75		
SINALIZAÇÃO E COMBATE A INCÊNDIO										
6.8.1	Código	Banco	Descrição	Tipo	Und	Quant.	Valor Unit	Total		
Composição	12895	ORSE	Placa de sinalizacao, fotoluminescente, em pvc , rota de fuga	Sinalização Vertical	un	1,0000000	14,12	14,12		
Composição Auxiliar	10549	ORSE	Encargos Complementares - Servente	Provisórios	h	0,2000000	3,86	0,77		
Insumo	00006111/SIN	ORSE	Servente de obras (horista)	Mão de Obra	h	0,2000000	14,58	2,91		
Insumo	13660	ORSE	Placa de sinalizacao, fotoluminescente, em pvc , rota de fuga	Material	un	1,0000000	10,44	10,44		
					MO sem LS =>	1,36	LS =>	1,55	MO com LS =>	2,91
					Valor do BDI =>	3,17			Valor com BDI =>	17,29
						Quant. =>	2,0000000	Preço Total =>	34,58	

6.8.2										
SINALIZAÇÃO E COMBATE A INCÊNDIO										
6.8.2	Código	Banco	Descrição	Tipo	Und	Quant.	Valor Unit	Total		
Composição	12886	ORSE	Placa de sinalizacao, fotoluminescente, 30x30 cm, em pvc , com logotipo "Alarme sonoro"- Placa E1	Sinalização Vertical	un	1,0000000	21,43	21,43		
Composição Auxiliar	10549	ORSE	Encargos Complementares - Servente	Provisórios	h	0,2000000	3,86	0,77		
Insumo	00006111/SIN	ORSE	Servente de obras (horista)	Mão de Obra	h	0,2000000	14,58	2,91		
Insumo	13653	ORSE	Placa de sinalizacao, fotoluminescente, 30x30 cm, em pvc , com logotipo "Alarme sonoro"- Placa E1	Material	un	1,0000000	17,75	17,75		
					MO sem LS =>	1,36	LS =>	1,55	MO com LS =>	2,91
					Valor do BDI =>	4,82			Valor com BDI =>	26,25
						Quant. =>	1,0000000	Preço Total =>	26,25	

6.8.3										
SINALIZAÇÃO E COMBATE A INCÊNDIO										
6.8.3	Código	Banco	Descrição	Tipo	Und	Quant.	Valor Unit	Total		
Composição	13855	ORSE	Sirene modulo roteador endereçavel, modelo WF-LA da Wi-fire ou similar, fornecimento e instalação	Aparelhos, Utensilios e Equipamentos Elétricos	un	1,0000000	472,70	472,70		
Composição Auxiliar	10549	ORSE	Encargos Complementares - Servente	Provisórios	h	0,7000000	3,86	2,70		
Composição Auxiliar	10552	ORSE	Encargos Complementares - Eletricista	Provisórios	h	0,7000000	3,73	2,61		
Insumo	00002436/SIN	ORSE	Eletricista (horista)	Mão de Obra	h	0,7000000	20,44	14,30		
Insumo	00006111/SIN	ORSE	Servente de obras (horista)	Mão de Obra	h	0,7000000	14,58	10,20		
Insumo	14650	ORSE	Sirene modulo roteador endereçavel, modelo WF-LA da Wi-fire ou similar	Material	un	1,0000000	442,89	442,89		
					MO sem LS =>	11,42	LS =>	13,08	MO com LS =>	24,50
					Valor do BDI =>	106,22			Valor com BDI =>	578,92
						Quant. =>	1,0000000	Preço Total =>	578,92	

7								306.297,21		
ARQUIBANCADA SUL (RECURSOS PRÓPRIO)										
7.1								2.360,00		
SERVIÇOS PRELIMINARES										
7.1.1	Código	Banco	Descrição	Tipo	Und	Quant.	Valor Unit	Total		
Composição	C1630	SEINFRA	LOCAÇÃO DA OBRA - EXECUÇÃO DE GABARITO	0	m²	1,0000000	7,71	7,71		
Insumo	10101	SEINFRA	ARAME GALVANIZADO N.16 BWG	Material	KG	0,0200000	21,73	0,43		
Insumo	10498	SEINFRA	CARPINTEIRO	Mão de Obra	H	0,1300000	26,86	3,49		
Insumo	11691	SEINFRA	PONTALETE / BARROTE DE 3"x3"	Material	M	0,0400000	16,09	0,64		
Insumo	11724	SEINFRA	PREGO	Material	KG	0,0120000	17,00	0,20		
Insumo	12429	SEINFRA	TABUA DE VIROLA DE 12"x 1"	Material	m²	0,0090000	36,64	0,32		
Insumo	12543	SEINFRA	SERVENTE	Mão de Obra	H	0,1300000	20,26	2,63		
					MO sem LS =>	2,85	LS =>	3,27	MO com LS =>	6,12
					Valor do BDI =>	1,73			Valor com BDI =>	9,44
						Quant. =>	250,0000000	Preço Total =>	2.360,00	

7.2								89.003,47		
ESTRUTURA										
7.2.1	Código	Banco	Descrição	Tipo	Und	Quant.	Valor Unit	Total		
Composição	96521	SINAPI	ESCAVAÇÃO MECANIZADA PARA BLOCO DE COROAMENTO OU SAPATA COM RETROESCAVADEIRA (INCLUINDO ESCAVAÇÃO PARA COLOCAÇÃO DE FÓRMAS). AF_01/2024	Fundações Rasas (Blocos, Sapatas, Vigas Baldrame)	m³	1,0000000	39,66	39,66		
Composição Auxiliar	5678	SINAPI	RETROESCAVADEIRA SOBRE RODAS COM CARREGADEIRA, TRAÇÃO 4X4, POTÊNCIA LIQ. 88 HP, CAÇAMBA CARREG. CAP. MÍN. 1 M3, CAÇAMBA RETRO CAP. 0,26 M3, PESO OPERACIONAL MÍN. 6.674 KG, PROFUNDIDADE ESCAVAÇÃO MÁX. 4,37 M - CHP DIURNO. AF_06/2014	Custos Horários Produtivo e Improdutivo dos Equipamentos	CHP	0,1920000	142,88	27,43		
Composição Auxiliar	5679	SINAPI	RETROESCAVADEIRA SOBRE RODAS COM CARREGADEIRA, TRAÇÃO 4X4, POTÊNCIA LIQ. 88 HP, CAÇAMBA CARREG. CAP. MÍN. 1 M3, CAÇAMBA RETRO CAP. 0,26 M3, PESO OPERACIONAL MÍN. 6.674 KG, PROFUNDIDADE ESCAVAÇÃO MÁX. 4,37 M - CHI DIURNO. AF_06/2014	Custos Horários Produtivo e Improdutivo dos Equipamentos	CHI	0,0960000	61,27	5,88		
Composição Auxiliar	88309	SINAPI	PEDREIRO COM ENCARGOS COMPLEMENTARES	Livro SINAPI: Cálculos e Parâmetros	H	0,1050000	26,90	2,82		
Composição Auxiliar	88316	SINAPI	SERVENTE COM ENCARGOS COMPLEMENTARES	Livro SINAPI: Cálculos e Parâmetros	H	0,1660000	21,32	3,53		
					MO sem LS =>	5,53	LS =>	6,34	MO com LS =>	11,87
					Valor do BDI =>	8,91			Valor com BDI =>	48,57
						Quant. =>	40,0000000	Preço Total =>	1.942,80	

7.2.2								
ESTRUTURA								
7.2.2	Código	Banco	Descrição	Tipo	Und	Quant.	Valor Unit	Total
Composição	96616	SINAPI	LASTRO DE CONCRETO MAGRO, APLICADO EM BLOCOS DE COROAMENTO OU SAPATAS. AF_01/2024	Lastro	m²	1,0000000	812,73	812,73

Composição Auxiliar	88309	SINAPI	PEDREIRO COM ENCARGOS COMPLEMENTARES	Livro SINAPI: Cálculos e Parâmetros	H	6,7810000	26,90	182,40	
Composição Auxiliar	88316	SINAPI	SERVEANTE COM ENCARGOS COMPLEMENTARES	Livro SINAPI: Cálculos e Parâmetros	H	2,4530000	21,32	52,29	
Composição Auxiliar	94968	SINAPI	CONCRETO MAGRO PARA LASTRO, TRAÇO 1:4,5:4,5 (EM MASSA SECA DE CIMENTO/ AREIA MÉDIA/ BRITA 1) - PREPARO MECÂNICO COM BETONEIRA 600 L. AF_05/2021	Produção de Concreto	m³	1,3800000	418,87	578,04	
				MO sem LS =>	120,58	LS =>	138,18	MO com LS =>	258,76
				Valor do BDI =>	182,62			Valor com BDI =>	995,35
						Quant. =>	3,3400000	Preço Total =>	3.324,47

7.2.3	Código	Banco	Descrição	Tipo	Und	Quant.	Valor Unit	Total	
Composição	96543	SINAPI	ARMAÇÃO DE BLOCO UTILIZANDO AÇO CA-60 DE 5 MM - MONTAGEM. AF_01/2024	Fundações Rasas (Blocos, Sapatas, Vigas Baldrame)	KG	1,0000000	18,87	18,87	
Composição Auxiliar	88238	SINAPI	AJUDANTE DE ARMADOR COM ENCARGOS COMPLEMENTARES	Livro SINAPI: Cálculos e Parâmetros	H	0,0970000	22,17	2,15	
Composição Auxiliar	88245	SINAPI	ARMADOR COM ENCARGOS COMPLEMENTARES	Livro SINAPI: Cálculos e Parâmetros	H	0,2520000	26,70	6,72	
Composição Auxiliar	92800	SINAPI	CORTE E DOBRA DE AÇO CA-60, DIÂMETRO DE 5,0 MM. AF_06/2022	Armação para Estruturas de Concreto Armado	KG	1,0000000	9,15	9,15	
Insumo	00039017	SINAPI	ESPACADOR / DISTANCIADOR CIRCULAR COM ENTRADA LATERAL, EM PLASTICO, PARA VERGALHAO *4,2 A 12,5* MM, COBRIMENTO 20 MM	Material	UN	1,1430000	0,22	0,25	
Insumo	00043132	SINAPI	ARAME RECOZIDO 16 BWG, D = 1,65 MM (0,016 KG/M) OU 18 BWG, D = 1,25 MM (0,01 KG/M)	Material	KG	0,0250000	24,00	0,60	
				MO sem LS =>	3,92	LS =>	4,49	MO com LS =>	8,41
				Valor do BDI =>	4,24			Valor com BDI =>	23,11
						Quant. =>	705,6000000	Preço Total =>	16.306,42

7.2.4	Código	Banco	Descrição	Tipo	Und	Quant.	Valor Unit	Total	
Composição	104919	SINAPI	ARMAÇÃO DE SAPATA ISOLADA, VIGA BALDRAME E SAPATA CORRIDA UTILIZANDO AÇO CA-50 DE 10 MM - MONTAGEM. AF_01/2024	Fundações Rasas (Blocos, Sapatas, Vigas Baldrame)	KG	1,0000000	11,89	11,89	
Composição Auxiliar	88238	SINAPI	AJUDANTE DE ARMADOR COM ENCARGOS COMPLEMENTARES	Livro SINAPI: Cálculos e Parâmetros	H	0,0310000	22,17	0,68	
Composição Auxiliar	88245	SINAPI	ARMADOR COM ENCARGOS COMPLEMENTARES	Livro SINAPI: Cálculos e Parâmetros	H	0,0810000	26,70	2,16	
Composição Auxiliar	92803	SINAPI	CORTE E DOBRA DE AÇO CA-50, DIÂMETRO DE 10,0 MM. AF_06/2022	Armação para Estruturas de Concreto Armado	KG	1,0000000	8,37	8,37	
Insumo	00039017	SINAPI	ESPACADOR / DISTANCIADOR CIRCULAR COM ENTRADA LATERAL, EM PLASTICO, PARA VERGALHAO *4,2 A 12,5* MM, COBRIMENTO 20 MM	Material	UN	0,3990000	0,22	0,08	
Insumo	00043132	SINAPI	ARAME RECOZIDO 16 BWG, D = 1,65 MM (0,016 KG/M) OU 18 BWG, D = 1,25 MM (0,01 KG/M)	Material	KG	0,0250000	24,00	0,60	
				MO sem LS =>	1,14	LS =>	1,31	MO com LS =>	2,45
				Valor do BDI =>	2,67			Valor com BDI =>	14,56
						Quant. =>	688,5700000	Preço Total =>	10.025,58

7.2.5	Código	Banco	Descrição	Tipo	Und	Quant.	Valor Unit	Total	
Composição	040175	SBC	FORN. E COLOC. BARRA ROSCADA 16mm INCLUSIVE PORCAS/ARRUELAS	ESTRUTURA	M	1,0000000	52,14	52,14	
Insumo	003442	SBC	CONJUNTO DE PORCA/ARRUELA DE METAL 1/2"	Material	UN	6,0000000	3,79	22,74	
Insumo	010056	SBC	BARRA ROSCADA 16,0mm COM 1 METRO	Material	UN	1,0000000	22,88	22,88	
Insumo	099450	SBC	AJUDANTE ESPECIALIZADO	Mão de Obra	H	0,1190000	18,22	2,16	
Insumo	099543	SBC	MONTADOR DE ESTRUTURA METALICA	Mão de Obra	H	0,2140000	20,40	4,36	
				MO sem LS =>	3,04	LS =>	3,48	MO com LS =>	6,52
				Valor do BDI =>	11,72			Valor com BDI =>	63,86
						Quant. =>	374,5600000	Preço Total =>	23.919,40

7.2.6	Código	Banco	Descrição	Tipo	Und	Quant.	Valor Unit	Total	
Composição	103672	SINAPI	CONCRETAGEM DE PILARES, FCK = 25 MPA, COM USO DE BOMBA - LANÇAMENTO, ADENSAMENTO E ACABAMENTO. AF_02/2022_PS	Concretagem para Estruturas de Concreto Armado	m³	1,0000000	683,53	683,53	
Composição Auxiliar	88262	SINAPI	CARPINTEIRO DE FORMAS COM ENCARGOS COMPLEMENTARES	Livro SINAPI: Cálculos e Parâmetros	H	0,2240000	29,98	6,71	
Composição Auxiliar	88309	SINAPI	PEDREIRO COM ENCARGOS COMPLEMENTARES	Livro SINAPI: Cálculos e Parâmetros	H	0,2240000	26,90	6,02	
Composição Auxiliar	88316	SINAPI	SERVEANTE COM ENCARGOS COMPLEMENTARES	Livro SINAPI: Cálculos e Parâmetros	H	1,3450000	21,32	28,67	
Composição Auxiliar	90586	SINAPI	VIBRADOR DE IMERSÃO, DIÂMETRO DE PONTEIRA 45MM, MOTOR ELÉTRICO TRIFÁSICO POTÊNCIA DE 2 CV - CHP DIURNO. AF_06/2015	Custos Horários Produtivo e Improdutivo dos Equipamentos	CHP	0,0940000	1,35	0,12	
Composição Auxiliar	90587	SINAPI	VIBRADOR DE IMERSÃO, DIÂMETRO DE PONTEIRA 45MM, MOTOR ELÉTRICO TRIFÁSICO POTÊNCIA DE 2 CV - CHI DIURNO. AF_06/2015	Custos Horários Produtivo e Improdutivo dos Equipamentos	CHI	0,1300000	0,55	0,07	
Insumo	00001527	SINAPI	CONCRETO USINADO BOMBEAVEL, CLASSE DE RESISTENCIA C25, BRITA 0 E 1, SLUMP = 100 +/- 20 MM, COM BOMBEAMENTO (DISPONIBILIZACAO DE BOMBA), SEM O LANÇAMENTO (NBR 8953)	Material	m³	1,1030000	582,00	641,94	
				MO sem LS =>	14,93	LS =>	17,11	MO com LS =>	32,04
				Valor do BDI =>	153,59			Valor com BDI =>	837,12
						Quant. =>	40,0000000	Preço Total =>	33.484,80

7.3	PAVIMENTAÇÃO							34.756,86	
7.3.1	Código	Banco	Descrição	Tipo	Und	Quant.	Valor Unit	Total	
Composição	020126	SBC	ATERRO SIMPLES COMPACTADO MEIO MANUAL	PREPARACAO DO TERRENO	m³	1,0000000	75,21	75,21	
Insumo	099525	SBC	FEITOR/ENCARREGADO	Mão de Obra	H	0,0060000	39,07	0,23	
Insumo	099900	SBC	SERVEANTE	Mão de Obra	H	4,7700000	15,72	74,98	
				MO sem LS =>	35,05	LS =>	40,16	MO com LS =>	75,21
				Valor do BDI =>	16,90			Valor com BDI =>	92,11

Quant. => 240,0000000 Preço Total => 22.106,40

7.3.2	Código	Banco	Descrição	Tipo	Und	Quant.	Valor Unit	Total		
Composição	101749	SINAPI	PISO CIMENTADO, TRAÇO 1:3 (CIMENTO E AREIA), ACABAMENTO LISO, ESPESSURA 4,0 CM, PREPARO MECÂNICO DA ARGAMASSA. AF_09/2020	Pisos	m²	1,0000000	56,56	56,56		
Composição Auxiliar	87298	SINAPI	ARGAMASSA TRAÇO 1:3 (EM VOLUME DE CIMENTO E AREIA MÉDIA ÚMIDA) PARA CONTRAPISO, PREPARO MECÂNICO COM BETONEIRA 400 L. AF_08/2019	Argamassas	m³	0,0530000	720,62	38,19		
Composição Auxiliar	88309	SINAPI	PEDREIRO COM ENCARGOS COMPLEMENTARES	Livro SINAPI: Cálculos e Parâmetros	H	0,4180000	26,90	11,24		
Composição Auxiliar	88316	SINAPI	SERVEANTE COM ENCARGOS COMPLEMENTARES	Livro SINAPI: Cálculos e Parâmetros	H	0,2090000	21,32	4,45		
Composição Auxiliar	00001379	SINAPI	CIMENTO PORTLAND COMPOSTO CP II-32	Material	KG	0,5000000	0,80	0,40		
Composição Auxiliar	00003671	SINAPI	JUNTA PLASTICA DE DILATAÇÃO PARA PISOS, COR CINZA, 17 X 3 MM (ALTURA X ESPESSURA)	Material	M	1,6700000	1,37	2,28		
					MO sem LS =>	7,33	LS =>	8,39	MO com LS =>	15,72
					Valor do BDI =>	12,71			Valor com BDI =>	69,27
						Quant. =>	150,0000000	Preço Total =>	10.390,50	

7.3.3	Código	Banco	Descrição	Tipo	Und	Quant.	Valor Unit	Total		
Composição	C3732	SEINFRA	JUNTA DE DILATAÇÃO À BASE DE MASTIQUE (1.00 x 1.00cm)	0	M	1,0000000	24,94	24,94		
Insumo	12391	SEINFRA	PEDREIRO	Mão de Obra	H	0,2000000	26,86	5,37		
Insumo	16804	SEINFRA	MASTIQUE ELASTICO A BASE DE POLIURETANO NA COR CINZA - UNIPLAC 400ml	Material	UN	0,2500000	78,29	19,57		
					MO sem LS =>	2,50	LS =>	2,87	MO com LS =>	5,37
					Valor do BDI =>	5,60			Valor com BDI =>	30,54
						Quant. =>	74,0000000	Preço Total =>	2.259,96	

7.4	REVESTIMENTOS								91.549,94	
7.4.1	Código	Banco	Descrição	Tipo	Und	Quant.	Valor Unit	Total		
Composição	89453	SINAPI	ALVENARIA DE BLOCOS DE CONCRETO ESTRUTURAL 14X19X39 CM (ESPESSURA 14 CM), FBK = 4,5 MPA, UTILIZANDO PALHETA. AF_10/2022	Alvenaria Estrutural - Blocos de Concreto	m²	1,0000000	101,44	101,44		
Composição Auxiliar	88309	SINAPI	PEDREIRO COM ENCARGOS COMPLEMENTARES	Livro SINAPI: Cálculos e Parâmetros	H	0,4500000	26,90	12,10		
Composição Auxiliar	88316	SINAPI	SERVEANTE COM ENCARGOS COMPLEMENTARES	Livro SINAPI: Cálculos e Parâmetros	H	0,4500000	21,32	9,59		
Composição Auxiliar	88715	SINAPI	ARGAMASSA TRAÇO 1:2:9 (EM VOLUME DE CIMENTO, CAL E AREIA MÉDIA ÚMIDA) PARA EMBOÇO/MASSA ÚNICA/ASSENTAMENTO DE ALVENARIA DE VEDAÇÃO, PREPARO MECÂNICO COM BETONEIRA 400 L. AF_08/2019	Argamassas	m³	0,0113000	578,13	6,53		
Insumo	00025070	SINAPI	BLOCO DE CONCRETO ESTRUTURAL 14 X 19 X 39 CM, FBK 4,5 MPA (NBR 6136)	Material	UN	10,2040000	5,44	55,50		
Insumo	00038589	SINAPI	MEIO BLOCO DE CONCRETO ESTRUTURAL 14 X 19 X 19 CM, FBK 4,5 MPA (NBR 6136)	Material	UN	1,4600000	3,11	4,54		
Insumo	00038591	SINAPI	BLOCO DE CONCRETO ESTRUTURAL 14 X 19 X 34 CM, FBK 4,5 MPA (NBR 6136)	Material	UN	1,4600000	4,97	7,25		
Insumo	00038597	SINAPI	CANALETA DE CONCRETO ESTRUTURAL 14 X 19 X 39 CM, FBK 4,5 MPA (NBR 6136)	Material	UN	0,9700000	6,12	5,93		
					MO sem LS =>	8,22	LS =>	9,41	MO com LS =>	17,63
					Valor do BDI =>	22,79			Valor com BDI =>	124,23
						Quant. =>	382,3200000	Preço Total =>	47.495,61	

7.4.2	Código	Banco	Descrição	Tipo	Und	Quant.	Valor Unit	Total		
Composição	87879	SINAPI	CHAPISCO APLICADO EM ALVENARIAS E ESTRUTURAS DE CONCRETO INTERNAS, COM COLHER DE PEDREIRO. ARGAMASSA TRAÇO 1:3 COM PREPARO EM BETONEIRA 400L. AF_10/2022	Chapisco	m²	1,0000000	4,43	4,43		
Composição Auxiliar	87313	SINAPI	ARGAMASSA TRAÇO 1:3 (EM VOLUME DE CIMENTO E AREIA GROSSA ÚMIDA) PARA CHAPISCO CONVENCIONAL, PREPARO MECÂNICO COM BETONEIRA 400 L. AF_08/2019	Argamassas	m³	0,0037000	558,11	2,06		
Composição Auxiliar	88309	SINAPI	PEDREIRO COM ENCARGOS COMPLEMENTARES	Livro SINAPI: Cálculos e Parâmetros	H	0,0681000	26,90	1,83		
Composição Auxiliar	88316	SINAPI	SERVEANTE COM ENCARGOS COMPLEMENTARES	Livro SINAPI: Cálculos e Parâmetros	H	0,0255000	21,32	0,54		
					MO sem LS =>	0,97	LS =>	1,12	MO com LS =>	2,09
					Valor do BDI =>	1,00			Valor com BDI =>	5,43
						Quant. =>	382,3200000	Preço Total =>	2.076,00	

7.4.3	Código	Banco	Descrição	Tipo	Und	Quant.	Valor Unit	Total		
Composição	87535	SINAPI	EMBOÇO, EM ARGAMASSA TRAÇO 1:2:8, PREPARO MECÂNICO, APLICADO MANUALMENTE EM PAREDES INTERNAS DE AMBIENTES COM ÁREA MAIOR QUE 10M², E = 17,5MM, COM TALISCAS. AF_03/2024	Massa Única Interna	m²	1,0000000	32,58	32,58		
Composição Auxiliar	87292	SINAPI	ARGAMASSA TRAÇO 1:2:8 (EM VOLUME DE CIMENTO, CAL E AREIA MÉDIA ÚMIDA) PARA EMBOÇO/MASSA ÚNICA/ASSENTAMENTO DE ALVENARIA DE VEDAÇÃO, PREPARO MECÂNICO COM BETONEIRA 400 L. AF_08/2019	Argamassas	m³	0,0304000	610,06	18,54		
Composição Auxiliar	88309	SINAPI	PEDREIRO COM ENCARGOS COMPLEMENTARES	Livro SINAPI: Cálculos e Parâmetros	H	0,3740000	26,90	10,06		
Composição Auxiliar	88316	SINAPI	SERVEANTE COM ENCARGOS COMPLEMENTARES	Livro SINAPI: Cálculos e Parâmetros	H	0,1870000	21,32	3,98		
					MO sem LS =>	6,07	LS =>	6,95	MO com LS =>	13,02
					Valor do BDI =>	7,32			Valor com BDI =>	39,90
						Quant. =>	382,3200000	Preço Total =>	15.254,57	

7.4.4	Código	Banco	Descrição	Tipo	Und	Quant.	Valor Unit	Total
Composição	101161	SINAPI	ALVENARIA DE VEDAÇÃO COM ELEMENTO VAZADO DE CONCRETO (COBOGÓ) DE 7X50X50CM E ARGAMASSA DE ASSENTAMENTO COM PREPARO EM BETONEIRA. AF_05/2020	Alvenarias Diversas	m²	1,0000000	259,77	259,77

Composição Auxiliar	100489	SINAPI	ARGAMASSA TRAÇO 1:3 (EM VOLUME DE CIMENTO E AREIA MÉDIA UMIDA), PREPARO MECÂNICO COM BETONEIRA 600 L. AF_08/2019	Argamassas	m³	0,0100000	603,22	6,03		
Composição Auxiliar	88309	SINAPI	PEDREIRO COM ENCARGOS COMPLEMENTARES	Livro SINAPI: Cálculos e Parâmetros	H	2,0550000	26,90	55,27		
Composição Auxiliar	88316	SINAPI	SERVEENTE COM ENCARGOS COMPLEMENTARES	Livro SINAPI: Cálculos e Parâmetros	H	1,0280000	21,32	21,91		
Insumo	00000665	SINAPI	ELEMENTO VAZADO DE CONCRETO, QUADRICULADO, 16 FUROS 50 X 50 X 7* CM	Material	UN	3,9500000	44,70	176,56		
					MO sem LS =>	28,58	LS =>	32,76	MO com LS =>	61,34
					Valor do BDI =>	58,37			Valor com BDI =>	318,14
					Quant. =>	84,0000000	Preço Total =>	26.723,76		

7.5									76.885,69	
ESTRUTURA METÁLICA E COBERTA										
7.5.1	Código	Banco	Descrição	Tipo	Und	Quant.	Valor Unit	Total		
Composição	12400	ORSE	Estrutura Metálica Galpões em Pórticos - Colunas/Vigas em Treliça UDC150, terças e vigas longitudinais em UDC 127 e 150, 2 águas, sem lant., vãos 20,01 a 30,0m, pintada 1 d óxido ferro + 2 d esmalte epóxi branco, exceto fom. Telhas - Executada - R1	Estrutura Metálica	m²	1,0000000	300,51	300,51		
Composição Auxiliar	10549	ORSE	Encargos Complementares - Servente	Provisórios	h	0,4800000	3,86	1,85		
Composição Auxiliar	10551	ORSE	Encargos Complementares - Carpinteiro	Provisórios	h	0,1800000	3,81	0,68		
Composição Auxiliar	10603	ORSE	Encargos Complementares - Soldador	Provisórios	h	0,0800000	4,56	0,36		
Composição Auxiliar	12387	ORSE	Treliça metálica Pratt, em perfis UDC150x50x4,75kg/m, diagonais tracionadas, p/ telhados em duas águas sem lanternim, vãos 20,01 a 30,00m, pintura 01 demão epoxi fundo óxido ferro + 02 demãos esmalte epoxi branco - Executada	Estrutura Metálica	m	0,2000000	455,17	91,03		
Composição Auxiliar	12412	ORSE	Coluna metálica, em perfis UDC150x50x4,75, diagonais duplas, diversos usos ou composição de pórticos vãos 20,01m a 30,0m., largura 0,80m, PDmax. 7,00, pintura 01 demão epoxi fundo óxido ferro + 02 demãos esmalte epoxi branco	Estrutura Metálica	m	0,0960000	620,27	59,54		
Composição Auxiliar	12414	ORSE	Terça metálica, em perfil UDC127x50x5,13, p/ uso em coberturas de pórticos diversos vãos, pintura 01 demão epoxi fundo óxido ferro + 02 demãos esmalte epoxi branco	Estrutura Metálica	m	1,0000000	90,10	90,10		
Composição Auxiliar	12415	ORSE	Viga metálica, em perfil UDC150x50x4,75, para travamento de colunas ou apoio e alvenarias, pintura 01 demão epoxi fundo óxido ferro + 02 demãos esmalte epoxi branco	Estrutura Metálica	m	0,2900000	90,27	26,17		
Insumo	160	ORSE	Aluguel de andaime metálico tubular simples - aluguel diário por peça	Serviços	pxd	5,0000000	0,66	3,30		
Insumo	2454	ORSE	Caminhão guindauto 11,5 t (m.benz - I 1620/57 - 184,0 hp)	Equipamento	h	0,1000000	143,72	14,37		
Insumo	4983	ORSE	Furadeira Industrial	Equipamento	h	0,1800000	2,78	0,50		
Insumo	8904	ORSE	Máquina de solda elétrica	Equipamento	h	0,0800000	4,00	0,32		
Insumo		ORSE	Carpinteiro de formas para concreto (horista)	Mão de Obra	h	0,1800000	20,44	3,67		
Insumo	00001213/SIN	ORSE	Servente de obras (horista)	Mão de Obra	h	0,4800000	14,58	6,99		
Insumo	00006111/SIN	ORSE	Soldador (horista)	Mão de Obra	h	0,0800000	20,44	1,63		
					MO sem LS =>	35,65	LS =>	40,85	MO com LS =>	76,50
					Valor do BDI =>	67,52			Valor com BDI =>	368,03
					Quant. =>	24,2500000	Preço Total =>	8.924,73		

7.5.2										
Código	Banco	Descrição	Tipo	Und	Quant.	Valor Unit	Total			
Composição	13699	ORSE	Perfil u dobrado de chapa udc simples- 75 x 38 x 2,65 mm com solda	Pontos de Suprimento de Lógica	m	1,0000000	32,74	32,74		
Composição Auxiliar	10549	ORSE	Encargos Complementares - Servente	Provisórios	h	0,1300000	3,86	0,50		
Composição Auxiliar	10594	ORSE	Encargos Complementares - Serralheiro ou Operador de Equipamento Leve	Provisórios	h	0,1300000	3,70	0,48		
Composição Auxiliar	13072	ORSE	Execução de Solda Contínua - Rev 01_12/2021	Estrutura Metálica	m	0,0795000	14,41	1,14		
Insumo	1735	ORSE	Perfil Aço, U Dobrado de chapa - UDC simples - 75 x 38 x 2,65 mm (3,01 kg/m)	Material	m	1,0000000	26,08	26,08		
Insumo		ORSE	Serralheiro (horista)	Mão de Obra	h	0,1300000	20,44	2,65		
Insumo	00006110/SIN	ORSE	Servente de obras (horista)	Mão de Obra	h	0,1300000	14,58	1,89		
Insumo	00006111/SIN	ORSE	Servente de obras (horista)	Mão de Obra	h	0,1300000	14,58	1,89		
					MO sem LS =>	2,36	LS =>	2,71	MO com LS =>	5,07
					Valor do BDI =>	7,36			Valor com BDI =>	40,10
					Quant. =>	200,0000000	Preço Total =>	8.020,00		

7.5.3								
Código	Banco	Descrição	Tipo	Und	Quant.	Valor Unit	Total	
Composição	100768	SINAPI	CONTRAVENTAMENTO COM CANTONEIRAS DE AÇO, ABAS IGUAIS, COM CONEXÕES SOLDADAS, INCLUSOS MÃO DE OBRA, TRANSPORTE E IÇAMENTO UTILIZANDO TALHA MANUAL, PARA EDIFÍCIOS DE ATÉ 2 PAVIMENTOS - FORNECIMENTO E INSTALAÇÃO. AF_01/2020_PA	FUES - FUNDAÇÕES E ESTRUTURAS	KG	1,0000000	14,98	14,98
Composição Auxiliar	100716	SINAPI	JATEAMENTO ABRASIVO COM GRANALHA DE AÇO EM PERFIL METÁLICO EM FÁBRICA. AF_01/2020	Pintura em Superfícies Metálicas	m²	0,0284761	24,30	0,69
Composição Auxiliar	100719	SINAPI	PINTURA COM TINTA ALQUÍDICA DE FUNDO (TIPO ZARCÃO) PULVERIZADA SOBRE PERFIL METÁLICO EXECUTADO EM FÁBRICA (POR DEMÃO). AF_01/2020_PE	Pintura em Superfícies Metálicas	m²	0,0284761	10,32	0,29
Composição Auxiliar	88240	SINAPI	AJUDANTE DE ESTRUTURA METÁLICA COM ENCARGOS COMPLEMENTARES	Livro SINAPI: Cálculos e Parâmetros	H	0,0215000	20,98	0,45
Composição Auxiliar	88278	SINAPI	MONTADOR DE ESTRUTURA METÁLICA COM ENCARGOS COMPLEMENTARES	Livro SINAPI: Cálculos e Parâmetros	H	0,0800000	21,17	1,69
Composição Auxiliar	88317	SINAPI	SOLDADOR COM ENCARGOS COMPLEMENTARES	Livro SINAPI: Cálculos e Parâmetros	H	0,0663000	27,75	1,83
Insumo	00001330	SINAPI	CHAPA DE AÇO GROSSA, ASTM A36, E = 1/4" (6,35 MM) 49,79 KG/M2	Material	KG	0,1374660	9,09	1,24
Insumo	00004777	SINAPI	CANTONEIRA AÇO ABAS IGUAIS (QUALQUER BITOLA), ESPESSURA ENTRE 1/8" E 1/4"	Material	KG	1,0910000	8,02	8,74

Insumo	00010997	SINAPI	ELETRODO REVESTIDO AWS - E7018, DIAMETRO IGUAL A 4,00 MM	Material	KG	0,0017000	30,95	0,05	
				MO sem LS =>	1,51	LS =>	1,74	MO com LS =>	3,25
				Valor do BDI =>	3,37			Valor com BDI =>	18,35
						Quant. =>	801,8000000	Preço Total =>	14.713,03

7.5.4	Código	Banco	Descrição	Tipo	Und	Quant.	Valor Unit	Total	
Composição	94216	SINAPI	TELHAMENTO COM TELHA METÁLICA TERMOACÚSTICA E = 30 MM, COM ATÉ 2 ÁGUAS, INCLUSO IÇAMENTO. AF_07/2019	Telhamento para Cobertura	m²	1,0000000	192,68	192,68	
Composição Auxiliar	88316	SINAPI	SERVENTE COM ENCARGOS COMPLEMENTARES	Livro SINAPI: Cálculos e Parâmetros	H	0,0620000	21,32	1,32	
Composição Auxiliar	88323	SINAPI	TELHADISTA COM ENCARGOS COMPLEMENTARES	Livro SINAPI: Cálculos e Parâmetros	H	0,0560000	29,68	1,66	
Composição Auxiliar	93281	SINAPI	GUINCHO ELÉTRICO DE COLUNA, CAPACIDADE 400 KG, COM MOTO FREIO, MOTOR TRIFÁSICO DE 1,25 CV - CHP DIURNO. AF_03/2016	Custos Horários Produtivo e Improdutivo dos Equipamentos	CHP	0,0009000	23,93	0,02	
Composição Auxiliar	93282	SINAPI	GUINCHO ELÉTRICO DE COLUNA, CAPACIDADE 400 KG, COM MOTO FREIO, MOTOR TRIFÁSICO DE 1,25 CV - CHI DIURNO. AF_03/2016	Custos Horários Produtivo e Improdutivo dos Equipamentos	CHI	0,0012000	23,03	0,02	
Insumo	00011029	SINAPI	HASTE RETA PARA GANCHO DE FERRO GALVANIZADO, COM ROSCA 1/4" X 30 CM PARA FIXAÇÃO DE TELHA METÁLICA, INCLUI PORCA E ARRUELAS DE VEDAÇÃO	Material	CJ	4,1500000	2,47	10,25	
Insumo	00040740	SINAPI	TELHA GALVALUME COM ISOLAMENTO TERMOACUSTICO EM ESPUMA RÍGIDA DE POLIURETANO (PU) INJETADO, ESPESSURA DE 30 MM, DENSIDADE DE 35 KG/M3, REVESTIMENTO EM TELHA TRAPEZOIDAL NAS DUAS FACES COM ESPESSURA DE 0,50 MM CADA, ACABAMENTO NATURAL (NAO INCLUI ACESSÓRIOS DE FIXAÇÃO)	Material	m²	1,1460000	156,56	179,41	
				MO sem LS =>	1,11	LS =>	1,28	MO com LS =>	2,39
				Valor do BDI =>	43,30			Valor com BDI =>	235,98
						Quant. =>	191,6600000	Preço Total =>	45.227,93

7.6	Código	Banco	Descrição	Tipo	Und	Quant.	Valor Unit	Total	
			GUARDA-CORPO					4.280,91	
7.6.1									
Composição	11888	ORSE	Guarda-corpo Simples em tubo ferro galvanizado, alt=1,10m, com barras verticais a cada 11cm (3/4") e barras horizontais (quadro) de 1.1/2" - Rev 02	Esquadrias de Ferro	m	1,0000000	258,00	258,00	
Composição Auxiliar	125	ORSE	Concreto simples fck= 15 MPA (b1/b2), fabricado na obra, sem lançamento e adensamento	Concreto Simples	m³	0,0150000	553,12	8,29	
Composição Auxiliar	10549	ORSE	Encargos Complementares - Servente	Provisórios	h	0,8000000	3,86	3,08	
Composição Auxiliar	10550	ORSE	Encargos Complementares - Pedreiro	Provisórios	h	1,0000000	3,73	3,73	
Insumo	12734	ORSE	Guarda-corpo Simples em tubo ferro galvanizado, alt=1,10m, com barras verticais a cada 11cm (3/4") e barras horizontais (quadro) de 1.1/2"	Material	m	1,0000000	210,80	210,80	
Insumo	00004750/SIN	ORSE	Pedreiro (horista)	Mão de Obra	h	1,0000000	20,44	20,44	
Insumo	00006111/SIN	ORSE	Servente de obras (horista)	Mão de Obra	h	0,8000000	14,58	11,66	
				MO sem LS =>	15,57	LS =>	17,84	MO com LS =>	33,41
				Valor do BDI =>	57,97			Valor com BDI =>	315,97
						Quant. =>	12,4000000	Preço Total =>	3.918,03

7.6.2	Código	Banco	Descrição	Tipo	Und	Quant.	Valor Unit	Total	
Composição	100719	SINAPI	PINTURA COM TINTA ALQUÍDICA DE FUNDO (TIPO ZARCÃO) PULVERIZADA SOBRE PERFIL METÁLICO EXECUTADO EM FÁBRICA (POR DEMÃO). AF_01/2020_PE	Pintura em Superfícies Metálicas	m²	1,0000000	10,32	10,32	
Composição Auxiliar	88310	SINAPI	PINTOR COM ENCARGOS COMPLEMENTARES	Livro SINAPI: Cálculos e Parâmetros	H	0,0635000	28,58	1,81	
Insumo	00005318	SINAPI	DILUENTE AGUARRAS	Material	L	0,0575000	19,39	1,11	
Insumo	00007307	SINAPI	FUNDO ANTICORROSIVO PARA METAIS FERROSOS (ZARCAO)	Material	L	0,1908000	38,81	7,40	
				MO sem LS =>	0,63	LS =>	0,73	MO com LS =>	1,36
				Valor do BDI =>	2,32			Valor com BDI =>	12,64
						Quant. =>	14,0000000	Preço Total =>	176,96

7.6.3	Código	Banco	Descrição	Tipo	Und	Quant.	Valor Unit	Total	
Composição	100744	SINAPI	PINTURA COM TINTA ALQUÍDICA DE ACABAMENTO (ESMALTE SINTÉTICO BRILHANTE) APLICADA A ROLO OU PINCEL SOBRE PERFIL METÁLICO EXECUTADO EM FÁBRICA (POR DEMÃO). AF_01/2020	Pintura em Superfícies Metálicas	m²	1,0000000	10,84	10,84	
Composição Auxiliar	88310	SINAPI	PINTOR COM ENCARGOS COMPLEMENTARES	Livro SINAPI: Cálculos e Parâmetros	H	0,2149000	28,58	6,14	
Insumo	00005318	SINAPI	DILUENTE AGUARRAS	Material	L	0,0124000	19,39	0,24	
Insumo	00007292	SINAPI	TINTA ESMALTE SINTETICO PREMIUM BRILHANTE	Material	L	0,1242000	35,98	4,46	
				MO sem LS =>	2,14	LS =>	2,46	MO com LS =>	4,60
				Valor do BDI =>	2,44			Valor com BDI =>	13,28
						Quant. =>	14,0000000	Preço Total =>	185,92

7.7	Código	Banco	Descrição	Tipo	Und	Quant.	Valor Unit	Total	
			PINTURA					6.820,59	
7.7.1									
Composição	88485	SINAPI	FUNDO SELADOR ACRÍLICO, APLICAÇÃO MANUAL EM PAREDE, UMA DEMÃO. AF_04/2023	Pintura Interna	m²	1,0000000	3,94	3,94	
Composição Auxiliar	88310	SINAPI	PINTOR COM ENCARGOS COMPLEMENTARES	Livro SINAPI: Cálculos e Parâmetros	H	0,0666000	28,58	1,90	
Composição Auxiliar	88316	SINAPI	SERVENTE COM ENCARGOS COMPLEMENTARES	Livro SINAPI: Cálculos e Parâmetros	H	0,0222000	21,32	0,47	
Insumo	00006085	SINAPI	SELADOR ACRÍLICO OPACO PREMIUM INTERIOR/EXTERIOR	Material	L	0,1666000	9,45	1,57	
				MO sem LS =>	0,82	LS =>	0,95	MO com LS =>	1,77
				Valor do BDI =>	0,89			Valor com BDI =>	4,83

Quant. => 382,3200000 Preço Total => 1.846,61

7.7.2	Código	Banco	Descrição	Tipo	Und	Quant.	Valor Unit	Total		
Composição	104642	SINAPI	PINTURA LÁTEX ACRÍLICA STANDARD, APLICAÇÃO MANUAL EM PAREDES, DUAS DEMÃOS. AF_04/2023	Pintura Interna	m²	1,0000000	10,62	10,62		
Composição Auxiliar	88310	SINAPI	PINTOR COM ENCARGOS COMPLEMENTARES	Livro SINAPI: Cálculos e Parâmetros	H	0,1631000	28,58	4,66		
Composição Auxiliar	88316	SINAPI	SERVEANTE COM ENCARGOS COMPLEMENTARES	Livro SINAPI: Cálculos e Parâmetros	H	0,0544000	21,32	1,15		
Insumo	00035692	SINAPI	TINTA LATEX ACRILICA STANDARD, COR BRANCA	Material	L	0,2367000	20,34	4,81		
					MO sem LS =>	2,03	LS =>	2,33	MO com LS =>	4,36
					Valor do BDI =>	2,39			Valor com BDI =>	13,01
						Quant. =>	382,3200000	Preço Total =>	4,973,98	

7.8	SINALIZAÇÃO E COMBATE A INCÊNDIO							639,75		
7.8.1	Código	Banco	Descrição	Tipo	Und	Quant.	Valor Unit	Total		
Composição	12895	ORSE	Placa de sinalizacao, fotoluminescente, em pvc , rota de fuga	Sinalização Vertical	un	1,0000000	14,12	14,12		
Composição Auxiliar	10549	ORSE	Encargos Complementares - Servente	Provisórios	h	0,2000000	3,86	0,77		
Insumo	00006111/SIN	ORSE	Servente de obras (horista)	Mão de Obra	h	0,2000000	14,58	2,91		
Insumo	13660	ORSE	Placa de sinalizacao, fotoluminescente, em pvc , rota de fuga	Material	un	1,0000000	10,44	10,44		
					MO sem LS =>	1,36	LS =>	1,55	MO com LS =>	2,91
					Valor do BDI =>	3,17			Valor com BDI =>	17,29
						Quant. =>	2,0000000	Preço Total =>	34,58	

7.8.2	Código	Banco	Descrição	Tipo	Und	Quant.	Valor Unit	Total		
Composição	12886	ORSE	Placa de sinalizacao, fotoluminescente, 30x30 cm, em pvc , com logotipo "Alarme sonoro"- Placa E1	Sinalização Vertical	un	1,0000000	21,43	21,43		
Composição Auxiliar	10549	ORSE	Encargos Complementares - Servente	Provisórios	h	0,2000000	3,86	0,77		
Insumo	00006111/SIN	ORSE	Servente de obras (horista)	Mão de Obra	h	0,2000000	14,58	2,91		
Insumo	13653	ORSE	Placa de sinalizacao, fotoluminescente, 30x30 cm, em pvc , com logotipo "Alarme sonoro"- Placa E1	Material	un	1,0000000	17,75	17,75		
					MO sem LS =>	1,36	LS =>	1,55	MO com LS =>	2,91
					Valor do BDI =>	4,82			Valor com BDI =>	26,25
						Quant. =>	1,0000000	Preço Total =>	26,25	

7.8.3	Código	Banco	Descrição	Tipo	Und	Quant.	Valor Unit	Total		
Composição	13855	ORSE	Sirene modulo roteador endereçavel, modelo WF-LA da Wi-fire ou similar, fornecimento e instalação	Aparelhos, Utensílios e Equipamentos Elétricos	un	1,0000000	472,70	472,70		
Composição Auxiliar	10549	ORSE	Encargos Complementares - Servente	Provisórios	h	0,7000000	3,86	2,70		
Composição Auxiliar	10552	ORSE	Encargos Complementares - Eletricista	Provisórios	h	0,7000000	3,73	2,61		
Insumo	00002436/SIN	ORSE	Eletricista (horista)	Mão de Obra	h	0,7000000	20,44	14,30		
Insumo	00006111/SIN	ORSE	Servente de obras (horista)	Mão de Obra	h	0,7000000	14,58	10,20		
Insumo	14650	ORSE	Sirene modulo roteador endereçavel, modelo WF-LA da Wi-fire ou similar	Material	un	1,0000000	442,89	442,89		
					MO sem LS =>	11,42	LS =>	13,08	MO com LS =>	24,50
					Valor do BDI =>	106,22			Valor com BDI =>	578,92
						Quant. =>	1,0000000	Preço Total =>	578,92	

8	CALÇADAS E PAVIMENTAÇÃO EXTERNA (RECURSOS CAIXA)							93.239,06		
8.1	Código	Banco	Descrição	Tipo	Und	Quant.	Valor Unit	Total		
Composição	94273	SINAPI	ASSENTAMENTO DE GUIA (MEIO-FIO) EM TRECHO RETO, CONFECCIONADA EM CONCRETO PRÉ-FABRICADO, DIMENSÕES 100X15X13X30 CM (COMPRIMENTO X BASE INFERIOR X BASE SUPERIOR X ALTURA). AF_01/2024	Guias e sarjetas	M	1,0000000	43,10	43,10		
Composição Auxiliar	88309	SINAPI	PEDREIRO COM ENCARGOS COMPLEMENTARES	Livro SINAPI: Cálculos e Parâmetros	H	0,2296000	26,90	6,17		
Composição Auxiliar	88316	SINAPI	SERVEANTE COM ENCARGOS COMPLEMENTARES	Livro SINAPI: Cálculos e Parâmetros	H	0,2296000	21,32	4,89		
Composição Auxiliar	88629	SINAPI	ARGAMASSA TRAÇO 1:3 (EM VOLUME DE CIMENTO E AREIA MÉDIA ÚMIDA). PREPARO MANUAL. AF_08/2019	Argamassas	m³	0,0018000	718,33	1,29		
Insumo	00000370	SINAPI	AREIA MEDIA - POSTO JAZIDA/FORNECEDOR (RETIRADO NA JAZIDA, SEM TRANSPORTE)	Material	m³	0,0066000	139,50	0,92		
Insumo	00004059	SINAPI	MEIO-FIO OU GUIA DE CONCRETO, PRE-MOLDADO, COMP 1 M, *30 X 12/15* CM (H X L1/L2)	Material	M	1,0050000	29,69	29,83		
					MO sem LS =>	4,14	LS =>	4,74	MO com LS =>	8,88
					Valor do BDI =>	9,68			Valor com BDI =>	52,78
						Quant. =>	633,0000000	Preço Total =>	33.409,74	

8.2	Código	Banco	Descrição	Tipo	Und	Quant.	Valor Unit	Total		
Composição	102498	SINAPI	PINTURA DE MEIO-FIO COM TINTA BRANCA A BASE DE CAL (CAIÇÃO). AF_05/2021	Pintura para Pisos e para Sinalização Horizontal e Vertical	M	1,0000000	1,59	1,59		
Composição Auxiliar	88310	SINAPI	PINTOR COM ENCARGOS COMPLEMENTARES	Livro SINAPI: Cálculos e Parâmetros	H	0,0370000	28,58	1,05		
Composição Auxiliar	88316	SINAPI	SERVEANTE COM ENCARGOS COMPLEMENTARES	Livro SINAPI: Cálculos e Parâmetros	H	0,0160000	21,32	0,34		
Insumo	00011161	SINAPI	CAL HIDRATADA PARA PINTURA	Material	KG	0,1060000	1,97	0,20		
					MO sem LS =>	0,48	LS =>	0,56	MO com LS =>	1,04
					Valor do BDI =>	0,36			Valor com BDI =>	1,95
						Quant. =>	633,0000000	Preço Total =>	1.234,35	

8.3	Código	Banco	Descrição	Tipo	Und	Quant.	Valor Unit	Total		
Composição	94990	SINAPI	EXECUÇÃO DE PASSEIO (CALÇADA) OU PISO DE CONCRETO COM CONCRETO MOLDADO IN LOCO, FEITO EM OBRA, ACABAMENTO CONVENCIONAL, NÃO ARMADO. AF_08/2022	Passeios de Concreto	m²	1,0000000	813,15	813,15		
Composição Auxiliar	88262	SINAPI	CARPINTEIRO DE FORMAS COM ENCARGOS COMPLEMENTARES	Livro SINAPI: Cálculos e Parâmetros	H	1,6268000	29,98	48,77		
Composição Auxiliar	88309	SINAPI	PEDREIRO COM ENCARGOS COMPLEMENTARES	Livro SINAPI: Cálculos e Parâmetros	H	1,4149000	26,90	38,06		
Composição Auxiliar	88316	SINAPI	SERVEANTE COM ENCARGOS COMPLEMENTARES	Livro SINAPI: Cálculos e Parâmetros	H	3,0417000	21,32	64,84		
Composição Auxiliar	94964	SINAPI	CONCRETO FCK = 20MPa, TRAÇO 1:2,7:3 (EM MASSA SECA DE CIMENTO/ AREIA MÉDIA/ BRITA 1) - PREPARO MECÂNICO COM BETONEIRA 400 L. AF_05/2021	Produção de Concreto	m³	1,2315000	507,57	625,07		
Insumo	00002692	SINAPI	DESMOLDANTE PROTETOR PARA FORMAS DE MADEIRA, DE BASE OLEOSA EMULSIONADA EM AGUA	Material	L	0,0213000	8,64	0,18		
Insumo	00004509	SINAPI	SARRAFO *2,5 X 10* CM EM PINUS, MISTA OU EQUIVALENTE DA REGIAO - BRUTA	Material	M	3,1250000	6,09	19,03		
Insumo	00004517	SINAPI	SARRAFO *2,5 X 7,5* CM EM PINUS, MISTA OU EQUIVALENTE DA REGIAO - BRUTA	Material	M	2,5000000	4,20	10,50		
Insumo	00005068	SINAPI	PREGO DE ACO POLIDO COM CABECA 17 X 21 (2 X 11)	Material	KG	0,2994000	22,38	6,70		
					MO sem LS =>	92,42	LS =>	105,90	MO com LS =>	198,32
					Valor do BDI =>	182,71			Valor com BDI =>	995,86
						Quant. =>	56,2200000	Preço Total =>	55.987,25	

8.4	Código	Banco	Descrição	Tipo	Und	Quant.	Valor Unit	Total		
Composição	12214	ORSE	Rampa padrão para acesso de deficientes a passeio público, em concreto simples Fck=25MPa, desmoldada, com pintura indicativa em novacor, 02 demãos	Pisos : Cimentados, em Concreto Simples, tipo Tech-Stone e de Alta Resistência	un	1,0000000	354,88	354,88		
Composição Auxiliar	2323	ORSE	Pintura p/ piso c/ aplicação de 2 demãos tinta novacor, cores cerâmica, concreto, verde ou azul - aplicação c/ rôlo - R1	Outras Pinturas	m²	1,2000000	9,21	11,05		
Composição Auxiliar	2497	ORSE	Escavação manual de vala ou cava em material de 1ª categoria, profundidade até 1,50m	Escavação Manual em Área Urbana	m³	0,4000000	55,32	22,12		
Composição Auxiliar	2624	ORSE	Remoção e reposição de meio-fio	Meios-Fios e Guias	m	2,2000000	18,15	39,93		
Composição Auxiliar	3644	ORSE	Acabamento de superfície de piso de concreto com desmoldamento manual	Pavimentações Externas	m²	2,6400000	17,03	44,95		
Composição Auxiliar	77	ORSE	Aterro de caixão de edificação, com fornec. de areia, adensada com água	Aterros / Reaterros / Compactações	m³	0,4000000	175,32	70,12		
Composição Auxiliar	9182	ORSE	Demolição de concreto com martetele e compressor	Demolições / Remoções	m³	0,1700000	80,15	13,62		
Composição Auxiliar	98	ORSE	Concreto simples usinado fck=25mpa, bombeado, lançado e adensado em superestrutura	Alvenarias de Pedra e Concretos para Fundações	m³	0,2600000	588,81	153,09		
					MO sem LS =>	53,15	LS =>	60,91	MO com LS =>	114,06
					Valor do BDI =>	79,74			Valor com BDI =>	434,62
						Quant. =>	6,0000000	Preço Total =>	2.607,72	

9	CAMPO DE FUTEBOL (RECURSOS CAIXA)								315.811,25	
9.2	DRENAGEM								53.700,87	
9.2.1	Código	Banco	Descrição	Tipo	Und	Quant.	Valor Unit	Total		
Composição	102688	SINAPI	DRENO ESPINHA DE PEIXE (SEÇÃO 0,40 X 0,40 M), COM TUBO DE PEAD CORRUGADO PERFURADO, DN 100 MM, ENCHIMENTO COM AREIA, INCLUSIVE CONEXÕES. AF_07/2021	Drenos	M	1,0000000	47,40	47,40		
Composição Auxiliar	88309	SINAPI	PEDREIRO COM ENCARGOS COMPLEMENTARES	Livro SINAPI: Cálculos e Parâmetros	H	0,1024000	26,90	2,75		
Composição Auxiliar	88316	SINAPI	SERVEANTE COM ENCARGOS COMPLEMENTARES	Livro SINAPI: Cálculos e Parâmetros	H	0,3071000	21,32	6,54		
Composição Auxiliar	90106	SINAPI	ESCAVAÇÃO MECANIZADA DE VALA COM PROFUNDIDADE ATÉ 1,5 M (MÉDIA MONTANTE E JUSANTE/UMA COMPOSIÇÃO POR TRECHO), RETROESCAV. (0,26 M3) - LARGURA DE 0,8 M A 1,5 M, EM SOLO DE 1A CATEGORIA, LOCAIS COM BAIXO NÍVEL DE INTERFERÊNCIA. AF_09/2024	Escavação de Valas	m³	0,1600000	7,89	1,26		
Insumo	00000367	SINAPI	AREIA GROSSA - POSTO JAZIDA/FORNECEDOR (RETIRADO NA JAZIDA, SEM TRANSPORTE)	Material	m³	0,1674000	141,32	23,65		
Insumo	00003670	SINAPI	JUNCAO SIMPLES, PVC, 45 GRAUS, DN 100 X 100 MM, SERIE NORMAL PARA ESGOTO PREDIAL	Material	UN	0,1071000	24,39	2,61		
Insumo	00038052	SINAPI	TUBO DRENO, CORRUGADO, ESPIRALADO, FLEXIVEL, PERFURADO, EM POLIETILENO DE ALTA DENSIDADE (PEAD), DN 100 MM, (4") PARA DRENAGEM - EM ROLO (NORMA DNIT 093/2006 - E.M)	Material	M	1,0030000	10,56	10,59		
					MO sem LS =>	3,52	LS =>	4,03	MO com LS =>	7,55
					Valor do BDI =>	10,65			Valor com BDI =>	58,05
						Quant. =>	484,8700000	Preço Total =>	28.146,70	

9.2.2	Código	Banco	Descrição	Tipo	Und	Quant.	Valor Unit	Total		
Composição	102661	SINAPI	DRENO SUBSUPERFICIAL (SEÇÃO 0,40 X 0,40 M), COM TUBO DE PEAD CORRUGADO PERFURADO, DN 100 MM, ENCHIMENTO COM AREIA. AF_07/2021	Drenos	M	1,0000000	41,42	41,42		
Composição Auxiliar	88309	SINAPI	PEDREIRO COM ENCARGOS COMPLEMENTARES	Livro SINAPI: Cálculos e Parâmetros	H	0,0652000	26,90	1,75		
Composição Auxiliar	88316	SINAPI	SERVEANTE COM ENCARGOS COMPLEMENTARES	Livro SINAPI: Cálculos e Parâmetros	H	0,1957000	21,32	4,17		
Composição Auxiliar	90106	SINAPI	ESCAVAÇÃO MECANIZADA DE VALA COM PROFUNDIDADE ATÉ 1,5 M (MÉDIA MONTANTE E JUSANTE/UMA COMPOSIÇÃO POR TRECHO), RETROESCAV. (0,26 M3) - LARGURA DE 0,8 M A 1,5 M, EM SOLO DE 1A CATEGORIA, LOCAIS COM BAIXO NÍVEL DE INTERFERÊNCIA. AF_09/2024	Escavação de Valas	m³	0,1600000	7,89	1,26		
Insumo	00000367	SINAPI	AREIA GROSSA - POSTO JAZIDA/FORNECEDOR (RETIRADO NA JAZIDA, SEM TRANSPORTE)	Material	m³	0,1674000	141,32	23,65		
Insumo	00038052	SINAPI	TUBO DRENO, CORRUGADO, ESPIRALADO, FLEXIVEL, PERFURADO, EM POLIETILENO DE ALTA DENSIDADE (PEAD), DN 100 MM, (4") PARA DRENAGEM - EM ROLO (NORMA DNIT 093/2006 - E.M)	Material	M	1,0030000	10,56	10,59		
					MO sem LS =>	2,31	LS =>	2,64	MO com LS =>	4,95
					Valor do BDI =>	9,31			Valor com BDI =>	50,73
						Quant. =>	240,9800000	Preço Total =>	12.224,92	

9.2.3	Código	Banco	Descrição	Tipo	Und	Quant.	Valor Unit	Total		
Composição	2816	ORSE	Caixa de passagem coletora de águas pluviais, em alvenaria de tijolos maciços, dim. int. 0,25x0,85x1,00- c/ grade de concreto	Caixas de Passagem em alvenaria de tijolos maciços	un	1,0000000	989,43	989,43		
Composição Auxiliar	83	ORSE	Forma plana para fundações, em tábuas de pinho, 05 usos	Formas para Fundações	m²	0,3000000	81,37	24,41		
Composição Auxiliar	95	ORSE	Concreto simples fabricado na obra, fck=13,5 mpa, lançado e adensado	Alvenarias de Pedra e Concretos para Fundações	m³	0,0455000	577,36	26,26		
Composição Auxiliar	126	ORSE	Concreto simples fabricado na obra, fck=15 mpa, lançado e adensado	Concreto Simples	m³	0,1440000	604,72	87,07		
Composição Auxiliar	140	ORSE	Aço CA - 50 Ø 6,3 a 12,5mm, inclusive corte, dobragem, montagem e colocação de ferragens nas formas, para superestruturas e fundações - R1	Armaduras Convencionais	kg	7,2000000	13,10	94,32		
Composição Auxiliar	157	ORSE	Alvenaria tijolo cerâmico maciço (5x9x19), esp = 0,19m (dobrada), com argamassa traço t5 - 1:2:8 (cimento / cal / areia) c/ junta de 2,0cm - R1	Alvenarias de Vedação	m²	2,9000000	227,87	660,82		
Composição Auxiliar	1908	ORSE	Reboco ou emboço externo, de parede, com argamassa traço t5 - 1:2:8 (cimento / cal / areia), espessura 2,0 cm	Argamassas	m²	2,2000000	36,94	81,26		
Composição Auxiliar	3310	ORSE	Chapisco em parede com argamassa traço t1 - 1:3 (cimento / areia) - Revisado 08/2015	Conversão InfoWOrca	m²	2,2000000	6,95	15,29		
					MO sem LS =>	162,44	LS =>	186,15	MO com LS =>	348,59
					Valor do BDI =>	222,32			Valor com BDI =>	1.211,75
							Quant. =>	11,0000000	Preço Total =>	13.329,25

9.3			IRRIGAÇÃO			Quant.	Valor Unit	Total		
9.3.1	Código	Banco	Descrição	Tipo	Und	Quant.	Valor Unit	Total		
Composição	10538	ORSE	Fornecimento e assentamento de tubo pvc p/irrigação d=50mm, PN-40, linha Irriga-LF, Tigre ou similar	Assentamento/Montagem de Tubos e Conexões	m	1,0000000	24,90	24,90		
Composição Auxiliar	10549	ORSE	Encargos Complementares - Servente	Provisórios	h	0,2400000	3,86	0,92		
Composição Auxiliar	10554	ORSE	Encargos Complementares - Encanador	Provisórios	h	0,2400000	3,80	0,91		
Insumo	00002696/SIN	ORSE	Encanador ou bombeiro hidráulico (horista)	Mão de Obra	h	0,2400000	20,44	4,90		
Insumo	00006111/SIN	ORSE	Servente de obras (horista)	Mão de Obra	h	0,2400000	14,58	3,49		
Insumo	138	ORSE	Adesivo pvc em frasco de 850 gramas	Material	kg	0,0012000	72,41	0,08		
Insumo	2036	ORSE	Solucao limpadora pvc	Material	l	0,0005000	69,74	0,03		
Insumo	8369	ORSE	Tubo PVC p/irrigação LF PN 40 JE Ø 50mm, linha Irriga-LF, Tigre ou similar	Material	m	1,0500000	13,88	14,57		
					MO sem LS =>	3,91	LS =>	4,48	MO com LS =>	8,39
					Valor do BDI =>	5,60			Valor com BDI =>	30,50
							Quant. =>	204,9900000	Preço Total =>	6.252,20

9.3.2	Código	Banco	Descrição	Tipo	Und	Quant.	Valor Unit	Total		
Composição	89403	SINAPI	TUBO, PVC, SOLDÁVEL, DE 32MM, INSTALADO EM RAMAL DE DISTRIBUIÇÃO DE ÁGUA - FORNECIMENTO E INSTALAÇÃO. AF_06/2022	Instalações Prediais de Água Fria em PVC	M	1,0000000	18,99	18,99		
Composição Auxiliar	88248	SINAPI	AUXILIAR DE ENCANADOR OU BOMBEIRO HIDRÁULICO COM ENCARGOS COMPLEMENTARES	Livro SINAPI: Cálculos e Parâmetros	H	0,1891000	21,62	4,08		
Composição Auxiliar	88267	SINAPI	ENCANADOR OU BOMBEIRO HIDRÁULICO COM ENCARGOS COMPLEMENTARES	Livro SINAPI: Cálculos e Parâmetros	H	0,1891000	26,19	4,95		
Insumo	00009869	SINAPI	TUBO PVC, SOLDAVEL, DE 32 MM, AGUA FRIA (NBR-5648)	Material	M	1,0493000	9,43	9,89		
Insumo	00038383	SINAPI	LIXA D'AGUA EM FOLHA, COR PRETA, GRAO 100	Material	UN	0,0441000	1,80	0,07		
					MO sem LS =>	3,38	LS =>	3,88	MO com LS =>	7,26
					Valor do BDI =>	4,27			Valor com BDI =>	23,26
							Quant. =>	0,7100000	Preço Total =>	16,51

9.3.3	Código	Banco	Descrição	Tipo	Und	Quant.	Valor Unit	Total		
Composição	89402	SINAPI	TUBO, PVC, SOLDÁVEL, DE 25MM, INSTALADO EM RAMAL DE DISTRIBUIÇÃO DE ÁGUA - FORNECIMENTO E INSTALAÇÃO. AF_06/2022	Instalações Prediais de Água Fria em PVC	M	1,0000000	12,21	12,21		
Composição Auxiliar	88248	SINAPI	AUXILIAR DE ENCANADOR OU BOMBEIRO HIDRÁULICO COM ENCARGOS COMPLEMENTARES	Livro SINAPI: Cálculos e Parâmetros	H	0,1586000	21,62	3,42		
Composição Auxiliar	88267	SINAPI	ENCANADOR OU BOMBEIRO HIDRÁULICO COM ENCARGOS COMPLEMENTARES	Livro SINAPI: Cálculos e Parâmetros	H	0,1586000	26,19	4,15		
Insumo	00009868	SINAPI	TUBO PVC, SOLDAVEL, DE 25 MM, AGUA FRIA (NBR-5648)	Material	M	1,0493000	4,37	4,58		
Insumo	00038383	SINAPI	LIXA D'AGUA EM FOLHA, COR PRETA, GRAO 100	Material	UN	0,0370000	1,80	0,06		
					MO sem LS =>	2,84	LS =>	3,25	MO com LS =>	6,09
					Valor do BDI =>	2,74			Valor com BDI =>	14,95
							Quant. =>	30,5800000	Preço Total =>	457,17

9.3.4	Código	Banco	Descrição	Tipo	Und	Quant.	Valor Unit	Total		
Composição	89401	SINAPI	TUBO, PVC, SOLDÁVEL, DE 20MM, INSTALADO EM RAMAL DE DISTRIBUIÇÃO DE ÁGUA - FORNECIMENTO E INSTALAÇÃO. AF_06/2022	Instalações Prediais de Água Fria em PVC	M	1,0000000	10,64	10,64		
Composição Auxiliar	88248	SINAPI	AUXILIAR DE ENCANADOR OU BOMBEIRO HIDRÁULICO COM ENCARGOS COMPLEMENTARES	Livro SINAPI: Cálculos e Parâmetros	H	0,1367000	21,62	2,95		
Composição Auxiliar	88267	SINAPI	ENCANADOR OU BOMBEIRO HIDRÁULICO COM ENCARGOS COMPLEMENTARES	Livro SINAPI: Cálculos e Parâmetros	H	0,1367000	26,19	3,58		
Insumo	00009867	SINAPI	TUBO PVC, SOLDAVEL, DE 20 MM, AGUA FRIA (NBR-5648)	Material	M	1,0493000	3,87	4,06		
Insumo	00038383	SINAPI	LIXA D'AGUA EM FOLHA, COR PRETA, GRAO 100	Material	UN	0,0319000	1,80	0,05		
					MO sem LS =>	2,45	LS =>	2,80	MO com LS =>	5,25
					Valor do BDI =>	2,39			Valor com BDI =>	13,03
							Quant. =>	20,5700000	Preço Total =>	268,03

9.3.5	Código	Banco	Descrição	Tipo	Und	Quant.	Valor Unit	Total		
Composição	96799	SINAPI	TUBO, PEX, MONOCAMADA, DN 20, INSTALADO EM RAMAL/SUB-RAMAL OU DISTRIBUIÇÃO DE ÁGUA - FORNECIMENTO E INSTALAÇÃO. AF_02/2023	Instalações Hidráulicas em PEX	M	1,0000000	10,32	10,32		
Composição Auxiliar	88248	SINAPI	AUXILIAR DE ENCANADOR OU BOMBEIRO HIDRÁULICO COM ENCARGOS COMPLEMENTARES	Livro SINAPI: Cálculos e Parâmetros	H	0,0584000	21,62	1,26		
Composição Auxiliar	88267	SINAPI	ENCANADOR OU BOMBEIRO HIDRÁULICO COM ENCARGOS COMPLEMENTARES	Livro SINAPI: Cálculos e Parâmetros	H	0,0876000	26,19	2,29		
Insumo	00038825	SINAPI	TUBO MONOCAMADA PEX, DN 20 MM, PARA AGUA QUENTE E FRIA	Material	M	1,0440000	6,49	6,77		
					MO sem LS =>	1,33	LS =>	1,53	MO com LS =>	2,86
					Valor do BDI =>	2,32			Valor com BDI =>	12,64
						Quant. =>	599,8000000	Preço Total =>	7.581,47	

9.3.6	Código	Banco	Descrição	Tipo	Und	Quant.	Valor Unit	Total		
Composição	96798	SINAPI	TUBO, PEX, MONOCAMADA, DN 16, INSTALADO EM RAMAL/SUB-RAMAL OU DISTRIBUIÇÃO DE ÁGUA - FORNECIMENTO E INSTALAÇÃO. AF_02/2023	Instalações Hidráulicas em PEX	M	1,0000000	8,06	8,06		
Composição Auxiliar	88248	SINAPI	AUXILIAR DE ENCANADOR OU BOMBEIRO HIDRÁULICO COM ENCARGOS COMPLEMENTARES	Livro SINAPI: Cálculos e Parâmetros	H	0,0463000	21,62	1,00		
Composição Auxiliar	88267	SINAPI	ENCANADOR OU BOMBEIRO HIDRÁULICO COM ENCARGOS COMPLEMENTARES	Livro SINAPI: Cálculos e Parâmetros	H	0,0695000	26,19	1,82		
Insumo	00038787	SINAPI	TUBO MONOCAMADA PEX, DN 16 MM, PARA AGUA QUENTE E FRIA	Material	M	1,0440000	5,02	5,24		
					MO sem LS =>	1,06	LS =>	1,21	MO com LS =>	2,27
					Valor do BDI =>	1,81			Valor com BDI =>	9,87
						Quant. =>	74,6000000	Preço Total =>	736,30	

9.3.7	Código	Banco	Descrição	Tipo	Und	Quant.	Valor Unit	Total		
Composição	94492	SINAPI	REGISTRO DE ESFERA, PVC, SOLDÁVEL, COM VOLANTE, DN 50 MM - FORNECIMENTO E INSTALAÇÃO. AF_08/2021	Válvulas e Registros para Sistemas Prediais	UN	1,0000000	45,08	45,08		
Composição Auxiliar	88248	SINAPI	AUXILIAR DE ENCANADOR OU BOMBEIRO HIDRÁULICO COM ENCARGOS COMPLEMENTARES	Livro SINAPI: Cálculos e Parâmetros	H	0,1133000	21,62	2,44		
Composição Auxiliar	88267	SINAPI	ENCANADOR OU BOMBEIRO HIDRÁULICO COM ENCARGOS COMPLEMENTARES	Livro SINAPI: Cálculos e Parâmetros	H	0,1133000	26,19	2,96		
Insumo	00011677	SINAPI	REGISTRO DE ESFERA, PVC, COM VOLANTE, VS, SOLDÁVEL, DN 50 MM, COM CORPO DIVIDIDO	Material	UN	1,0000000	37,32	37,32		
Insumo	00020080	SINAPI	ADESIVO PLASTICO PARA PVC, FRASCO COM 175 GR	Material	UN	0,0714000	17,53	1,25		
Insumo	00020083	SINAPI	SOLUCAO PREPARADORA / LIMPADORA PARA PVC, FRASCO COM 1000 CM3	Material	UN	0,0180000	60,84	1,09		
Insumo	00038383	SINAPI	LIXA D'AGUA EM FOLHA, COR PRETA, GRAO 100	Material	UN	0,0114000	1,80	0,02		
					MO sem LS =>	2,03	LS =>	2,32	MO com LS =>	4,35
					Valor do BDI =>	10,13			Valor com BDI =>	55,21
						Quant. =>	1,0000000	Preço Total =>	55,21	

9.3.8	Código	Banco	Descrição	Tipo	Und	Quant.	Valor Unit	Total		
Composição	99622	SINAPI	VÁLVULA DE RETENÇÃO HORIZONTAL, DE BRONZE, ROSCÁVEL, 1 1/2" - FORNECIMENTO E INSTALAÇÃO. AF_08/2021	Válvulas e Registros para Sistemas Prediais	UN	1,0000000	353,70	353,70		
Composição Auxiliar	88248	SINAPI	AUXILIAR DE ENCANADOR OU BOMBEIRO HIDRÁULICO COM ENCARGOS COMPLEMENTARES	Livro SINAPI: Cálculos e Parâmetros	H	0,2633000	21,62	5,69		
Composição Auxiliar	88267	SINAPI	ENCANADOR OU BOMBEIRO HIDRÁULICO COM ENCARGOS COMPLEMENTARES	Livro SINAPI: Cálculos e Parâmetros	H	0,2633000	26,19	6,89		
Insumo	00003148	SINAPI	FITA VEDA ROSCA, EM PTFE, ROLO DE 18 MM X 50 M (L X C)	Material	UN	0,0192000	7,37	0,14		
Insumo	00010409	SINAPI	VALVULA DE RETENCAO HORIZONTAL, DE BRONZE (PN-25), 1 1/2", 400 PSI, TAMPA DE PORCA DE UNIAO, EXTREMIDADES COM ROSCA	Material	UN	1,0000000	340,98	340,98		
					MO sem LS =>	4,72	LS =>	5,40	MO com LS =>	10,12
					Valor do BDI =>	79,48			Valor com BDI =>	433,18
						Quant. =>	2,0000000	Preço Total =>	866,36	

9.3.9	Código	Banco	Descrição	Tipo	Und	Quant.	Valor Unit	Total		
Composição	104004	SINAPI	TE, PVC, SOLDÁVEL, DN 50MM, INSTALADO EM RAMAL DE DISTRIBUIÇÃO DE ÁGUA - FORNECIMENTO E INSTALAÇÃO. AF_06/2022	Instalações Prediais de Água Fria em PVC	UN	1,0000000	28,22	28,22		
Composição Auxiliar	88248	SINAPI	AUXILIAR DE ENCANADOR OU BOMBEIRO HIDRÁULICO COM ENCARGOS COMPLEMENTARES	Livro SINAPI: Cálculos e Parâmetros	H	0,3059000	21,62	6,61		
Composição Auxiliar	88267	SINAPI	ENCANADOR OU BOMBEIRO HIDRÁULICO COM ENCARGOS COMPLEMENTARES	Livro SINAPI: Cálculos e Parâmetros	H	0,3059000	26,19	8,01		
Insumo	00000122	SINAPI	ADESIVO PLASTICO PARA PVC, FRASCO COM "850" GR	Material	UN	0,0247000	53,70	1,32		
Insumo	00007142	SINAPI	TE SOLDÁVEL, PVC, 90 GRAUS, 50 MM, PARA AGUA FRIA PREDIAL (NBR 5648)	Material	UN	1,0000000	10,15	10,15		
Insumo	00020083	SINAPI	SOLUCAO PREPARADORA / LIMPADORA PARA PVC, FRASCO COM 1000 CM3	Material	UN	0,0330000	60,84	2,00		
Insumo	00038383	SINAPI	LIXA D'AGUA EM FOLHA, COR PRETA, GRAO 100	Material	UN	0,0765000	1,80	0,13		
					MO sem LS =>	5,48	LS =>	6,28	MO com LS =>	11,76
					Valor do BDI =>	6,34			Valor com BDI =>	34,56
						Quant. =>	1,0000000	Preço Total =>	34,56	

9.3.10	Código	Banco	Descrição	Tipo	Und	Quant.	Valor Unit	Total		
Composição	96862	SINAPI	TÊ, METÁLICO, PARA INSTALAÇÕES EM PEX ÁGUA, DN 20 MM, CONEXÃO POR ANEL DESLIZANTE - FORNECIMENTO E INSTALAÇÃO. AF_02/2023	Instalações Hidráulicas em PEX	UN	1,0000000	35,87	35,87		
Composição Auxiliar	88248	SINAPI	AUXILIAR DE ENCANADOR OU BOMBEIRO HIDRÁULICO COM ENCARGOS COMPLEMENTARES	Livro SINAPI: Cálculos e Parâmetros	H	0,2405000	21,62	5,19		
Composição Auxiliar	88267	SINAPI	ENCANADOR OU BOMBEIRO HIDRÁULICO COM ENCARGOS COMPLEMENTARES	Livro SINAPI: Cálculos e Parâmetros	H	0,3608000	26,19	9,44		
Insumo	00038874	SINAPI	TE METALICO, PARA CONEXAO COM ANEL DESLIZANTE, DN 20 MM, EM TUBO PEX PARA INST. AGUA QUENTE/FRIA	Material	UN	1,0000000	21,24	21,24		
					MO sem LS =>	5,51	LS =>	6,32	MO com LS =>	11,83
					Valor do BDI =>	8,06			Valor com BDI =>	43,93

Quant. => 18,0000000 Preço Total => 790,74

9.3.11	Código	Banco	Descrição	Tipo	Und	Quant.	Valor Unit	Total	
Composição	103953	SINAPI	BUCHA DE REDUÇÃO, CURTA, PVC, SOLDÁVEL, DN 32 X 25 MM, INSTALADO EM RAMAL DE DISTRIBUIÇÃO DE ÁGUA - FORNECIMENTO E INSTALAÇÃO. AF_06/2022	Instalações Prediais de Água Fria em PVC	UN	1,0000000	6,80	6,80	
Composição Auxiliar	88248	SINAPI	AUXILIAR DE ENCANADOR OU BOMBEIRO HIDRÁULICO COM ENCARGOS COMPLEMENTARES	Livro SINAPI: Cálculos e Parâmetros	H	0,0994000	21,62	2,14	
Composição Auxiliar	88267	SINAPI	ENCANADOR OU BOMBEIRO HIDRÁULICO COM ENCARGOS COMPLEMENTARES	Livro SINAPI: Cálculos e Parâmetros	H	0,0994000	26,19	2,60	
Insumo	0000122	SINAPI	ADESIVO PLASTICO PARA PVC, FRASCO COM *850* GR	Material	UN	0,0082000	53,70	0,44	
Insumo	00000829	SINAPI	BUCHA DE REDUCAO DE PVC, SOLDAVEL, CURTA, COM 32 X 25 MM, PARA AGUA FRIA PREDIAL	Material	UN	1,0000000	1,00	1,00	
Insumo	00020083	SINAPI	SOLUCAO PREPARADORA / LIMPADORA PARA PVC, FRASCO COM 1000 CM3	Material	UN	0,0095000	60,84	0,57	
Insumo	00038383	SINAPI	LIXA D'AGUA EM FOLHA, COR PRETA, GRAO 100	Material	UN	0,0331000	1,80	0,05	
				MO sem LS =>	1,78	LS =>	2,03	MO com LS =>	3,81
				Valor do BDI =>	1,53			Valor com BDI =>	8,33
				Quant. =>		2,0000000	Preço Total =>	16,66	

9.3.12	Código	Banco	Descrição	Tipo	Und	Quant.	Valor Unit	Total	
Composição	104006	SINAPI	TÊ DE REDUÇÃO, PVC, SOLDÁVEL, DN 50MM X 25MM, INSTALADO EM RAMAL DE DISTRIBUIÇÃO DE ÁGUA - FORNECIMENTO E INSTALAÇÃO. AF_06/2022	Instalações Prediais de Água Fria em PVC	UN	1,0000000	24,16	24,16	
Composição Auxiliar	88248	SINAPI	AUXILIAR DE ENCANADOR OU BOMBEIRO HIDRÁULICO COM ENCARGOS COMPLEMENTARES	Livro SINAPI: Cálculos e Parâmetros	H	0,2311000	21,62	4,99	
Composição Auxiliar	88267	SINAPI	ENCANADOR OU BOMBEIRO HIDRÁULICO COM ENCARGOS COMPLEMENTARES	Livro SINAPI: Cálculos e Parâmetros	H	0,2311000	26,19	6,05	
Insumo	0000122	SINAPI	ADESIVO PLASTICO PARA PVC, FRASCO COM *850* GR	Material	UN	0,0176000	53,70	0,94	
Insumo	00007129	SINAPI	TE DE REDUCAO, PVC, SOLDAVEL, 90 GRAUS, 50 MM X 25 MM, PARA AGUA FRIA PREDIAL	Material	UN	1,0000000	10,71	10,71	
Insumo	00020083	SINAPI	SOLUCAO PREPARADORA / LIMPADORA PARA PVC, FRASCO COM 1000 CM3	Material	UN	0,0225000	60,84	1,36	
Insumo	00038383	SINAPI	LIXA D'AGUA EM FOLHA, COR PRETA, GRAO 100	Material	UN	0,0661000	1,80	0,11	
				MO sem LS =>	4,14	LS =>	4,74	MO com LS =>	8,88
				Valor do BDI =>	5,43			Valor com BDI =>	29,59
				Quant. =>		12,0000000	Preço Total =>	355,08	

9.3.13	Código	Banco	Descrição	Tipo	Und	Quant.	Valor Unit	Total	
Composição	104008	SINAPI	TE DE REDUÇÃO, 90 GRAUS, PVC, SOLDÁVEL, DN 50 MM X 32 MM, INSTALADO EM RAMAL DE DISTRIBUIÇÃO DE ÁGUA - FORNECIMENTO E INSTALAÇÃO. AF_06/2022	Instalações Prediais de Água Fria em PVC	UN	1,0000000	30,69	30,69	
Composição Auxiliar	88248	SINAPI	AUXILIAR DE ENCANADOR OU BOMBEIRO HIDRÁULICO COM ENCARGOS COMPLEMENTARES	Livro SINAPI: Cálculos e Parâmetros	H	0,2610000	21,62	5,64	
Composição Auxiliar	88267	SINAPI	ENCANADOR OU BOMBEIRO HIDRÁULICO COM ENCARGOS COMPLEMENTARES	Livro SINAPI: Cálculos e Parâmetros	H	0,2610000	26,19	6,83	
Insumo	0000122	SINAPI	ADESIVO PLASTICO PARA PVC, FRASCO COM *850* GR	Material	UN	0,0194000	53,70	1,04	
Insumo	00007130	SINAPI	TE DE REDUCAO, PVC, SOLDAVEL, 90 GRAUS, 50 MM X 32 MM, PARA AGUA FRIA PREDIAL	Material	UN	1,0000000	15,56	15,56	
Insumo	00020083	SINAPI	SOLUCAO PREPARADORA / LIMPADORA PARA PVC, FRASCO COM 1000 CM3	Material	UN	0,0248000	60,84	1,50	
Insumo	00038383	SINAPI	LIXA D'AGUA EM FOLHA, COR PRETA, GRAO 100	Material	UN	0,0690000	1,80	0,12	
				MO sem LS =>	4,67	LS =>	5,36	MO com LS =>	10,03
				Valor do BDI =>	6,90			Valor com BDI =>	37,59
				Quant. =>		1,0000000	Preço Total =>	37,59	

9.3.14	Código	Banco	Descrição	Tipo	Und	Quant.	Valor Unit	Total	
Composição	103987	SINAPI	CURVA 45 GRAUS, PVC, SOLDÁVEL, DN 50MM, INSTALADO EM RAMAL DE DISTRIBUIÇÃO DE ÁGUA - FORNECIMENTO E INSTALAÇÃO. AF_06/2022	Instalações Prediais de Água Fria em PVC	UN	1,0000000	23,01	23,01	
Composição Auxiliar	88248	SINAPI	AUXILIAR DE ENCANADOR OU BOMBEIRO HIDRÁULICO COM ENCARGOS COMPLEMENTARES	Livro SINAPI: Cálculos e Parâmetros	H	0,2294000	21,62	4,95	
Composição Auxiliar	88267	SINAPI	ENCANADOR OU BOMBEIRO HIDRÁULICO COM ENCARGOS COMPLEMENTARES	Livro SINAPI: Cálculos e Parâmetros	H	0,2294000	26,19	6,00	
Insumo	0000122	SINAPI	ADESIVO PLASTICO PARA PVC, FRASCO COM *850* GR	Material	UN	0,0165000	53,70	0,88	
Insumo	00001930	SINAPI	CURVA DE PVC 45 GRAUS, SOLDAVEL, 50 MM, COR MARROM, PARA AGUA FRIA PREDIAL	Material	UN	1,0000000	9,76	9,76	
Insumo	00020083	SINAPI	SOLUCAO PREPARADORA / LIMPADORA PARA PVC, FRASCO COM 1000 CM3	Material	UN	0,0220000	60,84	1,33	
Insumo	00038383	SINAPI	LIXA D'AGUA EM FOLHA, COR PRETA, GRAO 100	Material	UN	0,0510000	1,80	0,09	
				MO sem LS =>	4,11	LS =>	4,70	MO com LS =>	8,81
				Valor do BDI =>	5,17			Valor com BDI =>	28,18
				Quant. =>		2,0000000	Preço Total =>	56,36	

9.3.15	Código	Banco	Descrição	Tipo	Und	Quant.	Valor Unit	Total
Composição	103986	SINAPI	CURVA 90 GRAUS, PVC, SOLDÁVEL, DN 50MM, INSTALADO EM RAMAL DE DISTRIBUIÇÃO DE ÁGUA - FORNECIMENTO E INSTALAÇÃO. AF_06/2022	Instalações Prediais de Água Fria em PVC	UN	1,0000000	26,98	26,98
Composição Auxiliar	88248	SINAPI	AUXILIAR DE ENCANADOR OU BOMBEIRO HIDRÁULICO COM ENCARGOS COMPLEMENTARES	Livro SINAPI: Cálculos e Parâmetros	H	0,2294000	21,62	4,95
Composição Auxiliar	88267	SINAPI	ENCANADOR OU BOMBEIRO HIDRÁULICO COM ENCARGOS COMPLEMENTARES	Livro SINAPI: Cálculos e Parâmetros	H	0,2294000	26,19	6,00
Insumo	0000122	SINAPI	ADESIVO PLASTICO PARA PVC, FRASCO COM *850* GR	Material	UN	0,0165000	53,70	0,88
Insumo	00001959	SINAPI	CURVA DE PVC 90 GRAUS, SOLDAVEL, 50 MM, COR MARROM, PARA AGUA FRIA PREDIAL	Material	UN	1,0000000	13,73	13,73
Insumo	00020083	SINAPI	SOLUCAO PREPARADORA / LIMPADORA PARA PVC, FRASCO COM 1000 CM3	Material	UN	0,0220000	60,84	1,33

Insumo	00038383	SINAPI	LIXA D'AGUA EM FOLHA, COR PRETA, GRAO 100	Material	UN	0,0510000	1,80	0,09		
				MO sem LS =>		4,11	LS =>	4,70	MO com LS =>	8,81
				Valor do BDI =>		6,06			Valor com BDI =>	33,04
							Quant. =>	1,0000000	Preço Total =>	33,04

9.3.16	Código	Banco	Descrição	Tipo	Und	Quant.	Valor Unit	Total		
Composição	89410	SINAPI	CURVA 90 GRAUS, PVC, SOLDÁVEL, DN 25MM, INSTALADO EM RAMAL DE DISTRIBUIÇÃO DE ÁGUA - FORNECIMENTO E INSTALAÇÃO. AF_06/2022	Instalações Prediais de Água Fria em PVC	UN	1,0000000	10,53	10,53		
Composição Auxiliar	88248	SINAPI	AUXILIAR DE ENCANADOR OU BOMBEIRO HIDRÁULICO COM ENCARGOS COMPLEMENTARES	Livro SINAPI: Cálculos e Parâmetros	H	0,1359000	21,62	2,93		
Composição Auxiliar	88267	SINAPI	ENCANADOR OU BOMBEIRO HIDRÁULICO COM ENCARGOS COMPLEMENTARES	Livro SINAPI: Cálculos e Parâmetros	H	0,1359000	26,19	3,55		
Insumo	00000122	SINAPI	ADESIVO PLASTICO PARA PVC, FRASCO COM *850* GR	Material	UN	0,0071000	53,70	0,38		
Insumo	00001956	SINAPI	CURVA DE PVC 90 GRAUS, SOLDAVEL, 25 MM, COR MARROM, PARA AGUA FRIA PREDIAL	Material	UN	1,0000000	3,14	3,14		
Insumo	00020083	SINAPI	SOLUCAO PREPARADORA / LIMPADORA PARA PVC, FRASCO COM 1000 CM3	Material	UN	0,0080000	60,84	0,48		
Insumo	00038383	SINAPI	LIXA D'AGUA EM FOLHA, COR PRETA, GRAO 100	Material	UN	0,0302000	1,80	0,05		
				MO sem LS =>		2,43	LS =>	2,79	MO com LS =>	5,22
				Valor do BDI =>		2,37			Valor com BDI =>	12,90
							Quant. =>	1,0000000	Preço Total =>	12,90

9.3.17	Código	Banco	Descrição	Tipo	Und	Quant.	Valor Unit	Total		
Composição	103952	SINAPI	BUCHA DE REDUÇÃO, CURTA, PVC, SOLDÁVEL, DN 25 X 20 MM, INSTALADO EM RAMAL DE DISTRIBUIÇÃO DE ÁGUA - FORNECIMENTO E INSTALAÇÃO. AF_06/2022	Instalações Prediais de Água Fria em PVC	UN	1,0000000	5,43	5,43		
Composição Auxiliar	88248	SINAPI	AUXILIAR DE ENCANADOR OU BOMBEIRO HIDRÁULICO COM ENCARGOS COMPLEMENTARES	Livro SINAPI: Cálculos e Parâmetros	H	0,0844000	21,62	1,82		
Composição Auxiliar	88267	SINAPI	ENCANADOR OU BOMBEIRO HIDRÁULICO COM ENCARGOS COMPLEMENTARES	Livro SINAPI: Cálculos e Parâmetros	H	0,0844000	26,19	2,21		
Insumo	00000122	SINAPI	ADESIVO PLASTICO PARA PVC, FRASCO COM *850* GR	Material	UN	0,0059000	53,70	0,31		
Insumo	00000828	SINAPI	BUCHA DE REDUCAO DE PVC, SOLDAVEL, CURTA, COM 25 X 20 MM, PARA AGUA FRIA PREDIAL	Material	UN	1,0000000	0,62	0,62		
Insumo	00020083	SINAPI	SOLUCAO PREPARADORA / LIMPADORA PARA PVC, FRASCO COM 1000 CM3	Material	UN	0,0070000	60,84	0,42		
Insumo	00038383	SINAPI	LIXA D'AGUA EM FOLHA, COR PRETA, GRAO 100	Material	UN	0,0281000	1,80	0,05		
				MO sem LS =>		1,51	LS =>	1,73	MO com LS =>	3,24
				Valor do BDI =>		1,22			Valor com BDI =>	6,65
							Quant. =>	2,0000000	Preço Total =>	13,30

9.3.18	Código	Banco	Descrição	Tipo	Und	Quant.	Valor Unit	Total		
Insumo	00001189	SINAPI	CAP PVC, SOLDAVEL, 32 MM, PARA AGUA FRIA PREDIAL	Material	UN	1,0000000	2,15	2,15		
				MO sem LS =>		0,00	LS =>	0,00	MO com LS =>	0,00
				Valor do BDI =>		0,48			Valor com BDI =>	2,63
							Quant. =>	1,0000000	Preço Total =>	2,63

9.3.19	Código	Banco	Descrição	Tipo	Und	Quant.	Valor Unit	Total		
Insumo	00001194	SINAPI	CAP PVC, SOLDAVEL, 50 MM, PARA AGUA FRIA PREDIAL	Material	UN	1,0000000	7,47	7,47		
				MO sem LS =>		0,00	LS =>	0,00	MO com LS =>	0,00
				Valor do BDI =>		1,68			Valor com BDI =>	9,15
							Quant. =>	2,0000000	Preço Total =>	18,30

9.3.20	Código	Banco	Descrição	Tipo	Und	Quant.	Valor Unit	Total		
Composição	89413	SINAPI	JOELHO 90 GRAUS, PVC, SOLDÁVEL, DN 32MM, INSTALADO EM RAMAL DE DISTRIBUIÇÃO DE ÁGUA - FORNECIMENTO E INSTALAÇÃO. AF_06/2022	Instalações Prediais de Água Fria em PVC	UN	1,0000000	11,51	11,51		
Composição Auxiliar	88248	SINAPI	AUXILIAR DE ENCANADOR OU BOMBEIRO HIDRÁULICO COM ENCARGOS COMPLEMENTARES	Livro SINAPI: Cálculos e Parâmetros	H	0,1621000	21,62	3,50		
Composição Auxiliar	88267	SINAPI	ENCANADOR OU BOMBEIRO HIDRÁULICO COM ENCARGOS COMPLEMENTARES	Livro SINAPI: Cálculos e Parâmetros	H	0,1621000	26,19	4,24		
Insumo	00000122	SINAPI	ADESIVO PLASTICO PARA PVC, FRASCO COM *850* GR	Material	UN	0,0094000	53,70	0,50		
Insumo	00003536	SINAPI	JOELHO PVC, SOLDAVEL, 90 GRAUS, 32 MM, COR MARROM, PARA AGUA FRIA PREDIAL	Material	UN	1,0000000	2,55	2,55		
Insumo	00020083	SINAPI	SOLUCAO PREPARADORA / LIMPADORA PARA PVC, FRASCO COM 1000 CM3	Material	UN	0,0110000	60,84	0,66		
Insumo	00038383	SINAPI	LIXA D'AGUA EM FOLHA, COR PRETA, GRAO 100	Material	UN	0,0360000	1,80	0,06		
				MO sem LS =>		2,90	LS =>	3,32	MO com LS =>	6,22
				Valor do BDI =>		2,59			Valor com BDI =>	14,10
							Quant. =>	1,0000000	Preço Total =>	14,10

9.3.21	Código	Banco	Descrição	Tipo	Und	Quant.	Valor Unit	Total
Composição	89408	SINAPI	JOELHO 90 GRAUS, PVC, SOLDÁVEL, DN 25MM, INSTALADO EM RAMAL DE DISTRIBUIÇÃO DE ÁGUA - FORNECIMENTO E INSTALAÇÃO. AF_06/2022	Instalações Prediais de Água Fria em PVC	UN	1,0000000	8,15	8,15
Composição Auxiliar	88248	SINAPI	AUXILIAR DE ENCANADOR OU BOMBEIRO HIDRÁULICO COM ENCARGOS COMPLEMENTARES	Livro SINAPI: Cálculos e Parâmetros	H	0,1359000	21,62	2,93
Composição Auxiliar	88267	SINAPI	ENCANADOR OU BOMBEIRO HIDRÁULICO COM ENCARGOS COMPLEMENTARES	Livro SINAPI: Cálculos e Parâmetros	H	0,1359000	26,19	3,55
Insumo	00000122	SINAPI	ADESIVO PLASTICO PARA PVC, FRASCO COM *850* GR	Material	UN	0,0071000	53,70	0,38
Insumo	00003529	SINAPI	JOELHO PVC, SOLDAVEL, 90 GRAUS, 25 MM, COR MARROM, PARA AGUA FRIA PREDIAL	Material	UN	1,0000000	0,76	0,76
Insumo	00020083	SINAPI	SOLUCAO PREPARADORA / LIMPADORA PARA PVC, FRASCO COM 1000 CM3	Material	UN	0,0080000	60,84	0,48

Insumo	00038383	SINAPI	LIXA D'AGUA EM FOLHA, COR PRETA, GRAO 100	Material	UN	0,0302000	1,80	0,05
				MO sem LS =>	2,43	LS =>	2,79	MO com LS =>
				Valor do BDI =>	1,83			Valor com BDI =>
						Quant. =>	12,0000000	Preço Total =>
								119,76

9.3.22	Código	Banco	Descrição	Tipo	Und	Quant.	Valor Unit	Total
Composição	12320	ORSE	Bocal rotativo p/aspersor R-17 24H, marca Rain Bird ou similar	Assentamento de Hidrantes, Aspersores e Acessórios para	un	1,0000000	40,80	40,80
Composição Auxiliar	10549	ORSE	Encargos Complementares - Servente	Provisórios	h	0,1500000	3,86	0,57
Composição Auxiliar	10554	ORSE	Encargos Complementares - Encanador	Provisórios	h	0,1500000	3,80	0,57
Insumo	9545	ORSE	Bocal rotativo p/aspersor R-17 24H, marca Rain Bird ou similar	Material	un	1,0000000	34,42	34,42
Insumo		ORSE	Encanador ou bombeiro hidraulico (horista)	Mão de Obra	h	0,1500000	20,44	3,06
Insumo	00002696/SIN	ORSE	Servente de obras (horista)	Mão de Obra	h	0,1500000	14,58	2,18
				MO sem LS =>	2,44	LS =>	2,80	MO com LS =>
				Valor do BDI =>	9,17			Valor com BDI =>
						Quant. =>	120,0000000	Preço Total =>
								5.996,40

9.4	Código	Banco	Descrição	Tipo	Und	Quant.	Valor Unit	Total
			GRAMADO					80.480,99
9.4.1								
Composição	9882	ORSE	Aterro com argila para jardim (paisagismo)	Paisagismo	m³	1,0000000	63,48	63,48
Composição Auxiliar	10549	ORSE	Encargos Complementares - Servente	Provisórios	h	0,5000000	3,86	1,93
Insumo	10303	ORSE	Aterro com argila para jardim (paisagismo). Caçamba com 8m³.	Material	m³	1,0000000	54,26	54,26
Insumo		ORSE	Servente de obras (horista)	Mão de Obra	h	0,5000000	14,58	7,29
				MO sem LS =>	3,40	LS =>	3,89	MO com LS =>
				Valor do BDI =>	14,26			Valor com BDI =>
						Quant. =>	503,1300000	Preço Total =>
								39.113,33

9.4.2	Código	Banco	Descrição	Tipo	Und	Quant.	Valor Unit	Total
Composição	10199	ORSE	Plantio de mudas de grama - MAXI-ROLO	Paisagismo	m²	1,0000000	3,08	3,08
Composição Auxiliar	10549	ORSE	Encargos Complementares - Servente	Provisórios	h	0,0800000	3,86	0,30
Composição Auxiliar	10581	ORSE	Encargos Complementares - Jardineiro	Provisórios	h	0,0800000	3,86	0,30
Insumo		ORSE	Servente de obras (horista)	Mão de Obra	h	0,0800000	14,58	1,16
Insumo	00006111/SIN	ORSE	Jardineiro (horista)	Mão de Obra	h	0,0800000	16,57	1,32
				MO sem LS =>	1,16	LS =>	1,32	MO com LS =>
				Valor do BDI =>	0,69			Valor com BDI =>
						Quant. =>	#####	Preço Total =>
								37.935,66

9.4.3	Código	Banco	Descrição	Tipo	Und	Quant.	Valor Unit	Total
Composição	2459	ORSE	Demarcação de campo de futebol com utilização de cal	Diversos	m	1,0000000	3,92	3,92
Composição Auxiliar	2497	ORSE	Escavação manual de vala ou cava em material de 1ª categoria, profundidade até 1,50m	Escavação Manual em Área Urbana	m³	0,0020000	55,32	0,11
Composição Auxiliar	10549	ORSE	Encargos Complementares - Servente	Provisórios	h	0,0500000	3,86	0,19
Composição Auxiliar	10550	ORSE	Encargos Complementares - Pedreiro	Provisórios	h	0,0500000	3,73	0,18
Insumo	70	ORSE	Topógrafo - SICRO	Mão de Obra	h	0,0060000	36,76	0,22
Insumo		ORSE	Cal virgem comum para argamassas (nbr 6453)	Material	kg	1,4000000	1,06	1,48
Insumo	00001107/SIN	ORSE	Pedreiro (horista)	Mão de Obra	h	0,0500000	20,44	1,02
Insumo	00004750/SIN	ORSE	Servente de obras (horista)	Mão de Obra	h	0,0500000	14,58	0,72
				MO sem LS =>	0,95	LS =>	1,09	MO com LS =>
				Valor do BDI =>	0,88			Valor com BDI =>
						Quant. =>	715,0000000	Preço Total =>
								3.432,00

9.5	Código	Banco	Descrição	Tipo	Und	Quant.	Valor Unit	Total
			ALAMBRADO					63.118,00
9.5.1								
Composição	4353	ORSE	Alambrado (ht=1,80m) com tela galvanizada 3" x 3" (h=1,80m), montantes em mourões de concreto seção 10x10cm, a cada 1,80m, cabo de aço 1/4" no arremate inferior	Conversão InfoWOrca	m	1,0000000	117,13	117,13
Composição Auxiliar	94	ORSE	Concreto ciclópico	Alvenarias de Pedra e Concretos para Fundações	m³	0,0400000	727,95	29,11
Composição Auxiliar	2497	ORSE	Escavação manual de vala ou cava em material de 1ª categoria, profundidade até 1,50m	Escavação Manual em Área Urbana	m³	0,0400000	55,32	2,21
Composição Auxiliar	10549	ORSE	Encargos Complementares - Servente	Provisórios	h	0,4000000	3,86	1,54
Composição Auxiliar	10605	ORSE	Encargos Complementares - Montador	Provisórios	h	0,4000000	4,56	1,82
Insumo	2970	ORSE	Estaca pré-moldada de concreto armado (mourão) tipo "T" ou quadrada 10x10cm, h = 2,40m	Material	un	0,5500000	32,76	18,01
Insumo	4794	ORSE	Aço CA-50 Ø 6,3 mm (1/4")	Material	kg	0,2625000	9,50	2,49
Insumo		ORSE	Instalador de tubulacoes - tubos/equipamentos (horista)	Mão de Obra	h	0,4000000	23,95	9,58
Insumo	00002701/SIN	ORSE	Servente de obras (horista)	Mão de Obra	h	0,4000000	14,58	5,83
Insumo	00006111/SIN	ORSE	Tela de arame galvanizada quadrangular / losangular, fio 2,77 mm (12 bwg), malha 8 x 8 cm, h = 2 m	Material	m²	1,8000000	24,19	43,54
Insumo	00010927/SIN	ORSE						

Insumo	00043132/SIN	ORSE	Arame recozido 16 bwg, d = 1,65 mm (0,016 kg/m) ou 18 bwg, d = 1,25 mm (0,01 kg/m)	Material	kg	0,1200000	25,00	3,00	
				MO sem LS =>	13,10	LS =>	15,01	MO com LS =>	28,11
				Valor do BDI =>	26,32			Valor com BDI =>	143,45
						Quant. =>	440,0000000	Preço Total =>	63.118,00

9.6			EQUIPAMENTOS ESPORTIVOS					94.776,72	
9.6.1			REFLETORES					65.593,04	
9.6.1.1	Código	Banco	Descrição	Tipo	Und	Quant.	Valor Unit	Total	
Composição	100592	SINAPI	ASSENTAMENTO DE POSTE DE CONCRETO COM COMPRIMENTO NOMINAL DE 14 M, CARGA NOMINAL MAIOR QUE 1000 DAN, ENGASTAMENTO SIMPLES COM 2 M DE SOLO (NÃO INCLUI FORNECIMENTO), AF_04/2025	Postes de Concreto e Metálicos	UN	1,0000000	947,54	947,54	
Composição Auxiliar	5928	SINAPI	GUINDAUTO HIDRÁULICO, CAPACIDADE MÁXIMA DE CARGA 6200 KG, MOMENTO MÁXIMO DE CARGA 11,7 TM, ALCANCE MÁXIMO HORIZONTAL 9,70 M, INCLUSIVE CAMINHÃO TOCO PBT 16.000 KG, POTÊNCIA DE 189 CV - CHP DIURNO. AF_06/2014	Custos Horários Produtivo e Improdutivo dos Equipamentos	CHP	0,1115000	270,18	30,12	
Composição Auxiliar	5930	SINAPI	GUINDAUTO HIDRÁULICO, CAPACIDADE MÁXIMA DE CARGA 6200 KG, MOMENTO MÁXIMO DE CARGA 11,7 TM, ALCANCE MÁXIMO HORIZONTAL 9,70 M, INCLUSIVE CAMINHÃO TOCO PBT 16.000 KG, POTÊNCIA DE 189 CV - CHI DIURNO. AF_06/2014	Custos Horários Produtivo e Improdutivo dos Equipamentos	CHI	0,9865201	71,84	70,87	
Composição Auxiliar	88247	SINAPI	AUXILIAR DE ELETRICISTA COM ENCARGOS COMPLEMENTARES	Livro SINAPI: Cálculos e Parâmetros	H	1,6451091	22,63	37,22	
Composição Auxiliar	88264	SINAPI	ELETRICISTA COM ENCARGOS COMPLEMENTARES	Livro SINAPI: Cálculos e Parâmetros	H	7,4029909	27,27	201,87	
Insumo	00000863	SINAPI	CABO DE COBRE NU 35 MM2 MEIO-DURO	Material	M	14,0000000	43,39	607,46	
				MO sem LS =>	102,15	LS =>	117,06	MO com LS =>	219,21
				Valor do BDI =>	212,91			Valor com BDI =>	1.160,45
						Quant. =>	8,0000000	Preço Total =>	9.283,60

9.6.1.2	Código	Banco	Descrição	Tipo	Und	Quant.	Valor Unit	Total	
Insumo	00041185	SINAPI	POSTE DE CONCRETO ARMADO DE SECAO CIRCULAR, EXTENSAO DE 14,00 M, RESISTENCIA DE 1000 DAN, TIPO C-23	Material	UN	1,0000000	5.054,04	5.054,04	
				MO sem LS =>	0,00	LS =>	0,00	MO com LS =>	0,00
				Valor do BDI =>	1.135,64			Valor com BDI =>	6.189,68
						Quant. =>	8,0000000	Preço Total =>	49.517,44

9.6.1.3	Código	Banco	Descrição	Tipo	Und	Quant.	Valor Unit	Total	
Composição	060521	SBC	KIT REFLETOR PARA QUADRA ESPORTIVA	INSTALACOES ELETRICAS - LUMINARIAS	UN	1,0000000	693,23	693,23	
Insumo	000609	SBC	CABO AFUMEX GREEN 450/750V 2,5mm2	Material	M	2,1000000	3,49	7,32	
Insumo	003129	SBC	PORCA ACO SEXTAVADA A325 5/8"	Material	UN	2,0000000	7,15	14,30	
Insumo	003420	SBC	FITA ISOLANTE HIGHLAND ADESIVA 19m x 20mm	Material	M	0,2500000	1,09	0,27	
Insumo	004855	SBC	PARAFUSO ACO SEXTAVADO ASTM A325 5/8" x 8.1/2"	Material	UN	2,0000000	14,14	28,28	
Insumo	006263	SBC	KIT 2 REFLETORES LED 400W FRIO BIVOLT PROVA D'AGUA SLIM AVANT	Material	UN	1,0000000	570,00	570,00	
Insumo	008269	SBC	ARRUELA PRESSAO ACO 5/8"	Material	UN	4,0000000	1,10	4,40	
Insumo	099250	SBC	ELETRICISTA	Mão de Obra	H	1,7880000	20,19	36,09	
Insumo	099806	SBC	AJUDANTE DE ELETRICISTA	Mão de Obra	H	1,7880000	18,22	32,57	
				MO sem LS =>	32,00	LS =>	36,66	MO com LS =>	68,66
				Valor do BDI =>	155,77			Valor com BDI =>	849,00
						Quant. =>	8,0000000	Preço Total =>	6.792,00

9.6.2			BANCOS					24.004,12	
9.6.2.1	Código	Banco	Descrição	Tipo	Und	Quant.	Valor Unit	Total	
Composição	7944	ORSE	Banco reserva (Búrica) em tubo galv, montantes de tubos 4", 2,70x1,50x7,0m, suportes em tubos 2", policarbonato alveolar e=8mm, med 7,00 x 2,00m, bancos em tubo galv.1 1/2", c/ ch. galv. 14, fech.do fundo em chapa galv. 18, c/ pint. automotiva PU	Estrutura Metálica	un	1,0000000	9.800,00	9.800,00	
Insumo	7894	ORSE	Búrica em tubo galvanizado, montantes de tubos 4", medindo 2,70m, suportes em tubos 2", policarbonato alveolar e=8mm, med 7,00 x 2,00m, bancos em tubo galv.1 1/2", c/ ch. galv. 14, fechamento do fundo em chapa galv. 18, c/ pintura automotiva PU	Material	un	1,0000000	9.800,00	9.800,00	
				MO sem LS =>	0,00	LS =>	0,00	MO com LS =>	0,00
				Valor do BDI =>	2.202,06			Valor com BDI =>	12.002,06
						Quant. =>	2,0000000	Preço Total =>	24.004,12

9.6.3			TRAVES					5.179,56	
9.6.3.1	Código	Banco	Descrição	Tipo	Und	Quant.	Valor Unit	Total	
Composição	2431	ORSE	Trave para futebol de campo	Urbanização de Parques e Praças	par	1,0000000	3.862,17	3.862,17	
Insumo	244	ORSE	Traves p/ futebol campo c/ tubo 4" cod.4015	Material	par	1,0000000	3.862,17	3.862,17	
				MO sem LS =>	0,00	LS =>	0,00	MO com LS =>	0,00
				Valor do BDI =>	867,83			Valor com BDI =>	4.730,00
						Quant. =>	1,0000000	Preço Total =>	4.730,00

9.6.3.2	Código	Banco	Descrição	Tipo	Und	Quant.	Valor Unit	Total
Composição	2426	ORSE	Rede oficial p/futebol campo, nylon, fio 3mm, malha 16, dim:7,5x2,5m	Urbanização de Parques e Praças	par	1,0000000	367,08	367,08

Insumo	1928	ORSE	Rede oficial p/futebol campo, nylon, fio 3mm, malha 16, dim:7,5x2,5m (cod.2016)	Material	par	1,0000000	367,08	367,08		
				MO sem LS =>		0,00	LS =>	0,00	MO com LS =>	0,00
				Valor do BDI =>		82,48			Valor com BDI =>	449,56
							Quant. =>	1,0000000	Preço Total =>	449,56

10			INSTALAÇÕES GERAIS (RECURSOS CAIXA)						143.211,11	
10.1			INSTALAÇÕES HIDROSSANITÁRIAS - DISTRIBUIÇÃO E RESERVATÓRIO INFERIOR						84.103,16	
10.1.1	Código	Banco	Descrição	Tipo	Und	Quant.	Valor Unit	Total		
Composição	040326	SBC	CISTERNA CAPACIDADE 63.350 LITROS EM CONCRETO ESTRUTURADO	ESTRUTURA	UN	1,0000000	45.960,92	45.960,92		
Insumo	000344	SBC	ACO CA 50 MEDIO (6,0mm a 25,0mm) (3/16" a 1")	Material	KG	1.878,0000000	8,57	16.094,46		
Insumo	000400	SBC	ARAME GALVANIZADO #16 AWG	Material	KG	32,2000000	16,15	520,03		
Insumo	001205	SBC	PREGO FERRO COM CABECA GALVANIZADO 17x27 (226 un/kg)	Material	KG	19,6000000	20,48	401,40		
Insumo	001350	SBC	PONTALETE 7,5x7,5cm (3x3") PERNA/BARROTE/ESTRONCA	Material	M	24,6000000	8,74	215,00		
Insumo	005146	SBC	CONCRETO USINADO 25.0 MPa CONVENCIONAL	Material	m³	18,6200000	539,79	10.050,88		
Insumo	008419	SBC	DESMOLDANTE LIQUIDO P/FORMAS ESTRUTURAIS (L=75m2)	Material	L	14,8000000	22,94	339,51		
Insumo	055016	SBC	CHAPA DE COMPENSADO RESINADO FENOLICO 18mm	Material	m²	30,3200000	50,47	1.530,25		
Insumo	099050	SBC	PEDREIRO	Mão de Obra	H	82,6340000	19,20	1.586,57		
Insumo	099300	SBC	ARMADOR ou FERREIRO	Mão de Obra	H	148,7020000	23,43	3.484,08		
Insumo	099350	SBC	CARPINTEIRO DE FORMAS	Mão de Obra	H	134,5180000	20,19	2.715,91		
Insumo	099449	SBC	AJUDANTE DE CARPINTEIRO	Mão de Obra	H	134,5180000	18,22	2.450,91		
Insumo	099807	SBC	AJUDANTE DE ARMADOR	Mão de Obra	H	148,7020000	18,22	2.709,35		
Insumo	099900	SBC	SERVEANTE	Mão de Obra	H	245,7110000	15,72	3.862,57		
				MO sem LS =>		7.833,26	LS =>	8.976,13	MO com LS =>	16.809,39
				Valor do BDI =>		10.327,42			Valor com BDI =>	56.288,34
							Quant. =>	1,0000000	Preço Total =>	56.288,34

10.1.2	Código	Banco	Descrição	Tipo	Und	Quant.	Valor Unit	Total		
Composição	102122	SINAPI	BOMBA CENTRÍFUGA, TRIFÁSICA, 10 CV OU 9,86 HP, HM 85 A 140 M, Q 4,2 A 14,9 M3/H - FORNECIMENTO E INSTALAÇÃO. AF_11/2025_PS	Bombas Hidráulicas - Centrifugas, Horizontais e Submersíveis	UN	1,0000000	7.939,98	7.939,98		
Composição Auxiliar	88247	SINAPI	AUXILIAR DE ELETRICISTA COM ENCARGOS COMPLEMENTARES	Livro SINAPI: Cálculos e Parâmetros	H	0,8691791	22,63	19,66		
Composição Auxiliar	88248	SINAPI	AUXILIAR DE ENCANADOR OU BOMBEIRO HIDRÁULICO COM ENCARGOS COMPLEMENTARES	Livro SINAPI: Cálculos e Parâmetros	H	3,9975750	21,62	86,42		
Composição Auxiliar	88264	SINAPI	ELETRICISTA COM ENCARGOS COMPLEMENTARES	Livro SINAPI: Cálculos e Parâmetros	H	0,8691791	27,27	23,70		
Composição Auxiliar	88267	SINAPI	ENCANADOR OU BOMBEIRO HIDRÁULICO COM ENCARGOS COMPLEMENTARES	Livro SINAPI: Cálculos e Parâmetros	H	3,9975750	26,19	104,69		
Insumo	00000740	SINAPI	BOMBA CENTRÍFUGA MOTOR ELETRICO TRIFASICO 9,86 DIAMETRO DE SUCCAO X ELEVACAO 1" X 1", 4 ESTAGIOS, DIAMETRO DOS ROTORES 4 X 146 MM, HM/Q: 85 M / 14,9 M3/H A 140 M / 4,2 M3/H	Equipamento para Aquisição Permanente	UN	1,0000000	7.697,85	7.697,85		
Insumo	00011267	SINAPI	ARRUELA LISA, REDONDA, DE LATAO POLIDO, DIAMETRO NOMINAL 5/8", DIAMETRO EXTERNO = 34 MM, DIAMETRO DO FURO = 17 MM, ESPESSURA = 2,5" MM	Material	UN	4,0000000	1,42	5,68		
Insumo	00039996	SINAPI	VERGALHAO ZINCADO ROSCA TOTAL, 1/4" (6,3 MM)	Material	M	0,2000000	4,12	0,82		
Insumo	00039997	SINAPI	PORCA ZINCADA, SEXTAVADA, DIAMETRO 1/4"	Material	UN	4,0000000	0,29	1,16		
				MO sem LS =>		87,53	LS =>	100,30	MO com LS =>	187,83
				Valor do BDI =>		1.784,11			Valor com BDI =>	9.724,09
							Quant. =>	1,0000000	Preço Total =>	9.724,09

10.1.3	Código	Banco	Descrição	Tipo	Und	Quant.	Valor Unit	Total		
Composição	102118	SINAPI	BOMBA CENTRÍFUGA, TRIFÁSICA, 3 CV OU 2,96 HP, HM 34 A 40 M, Q 8,6 A 14,8 M3/H - FORNECIMENTO E INSTALAÇÃO. AF_11/2025_PS	Bombas Hidráulicas - Centrifugas, Horizontais e Submersíveis	UN	1,0000000	2.379,87	2.379,87		
Composição Auxiliar	88247	SINAPI	AUXILIAR DE ELETRICISTA COM ENCARGOS COMPLEMENTARES	Livro SINAPI: Cálculos e Parâmetros	H	0,8691791	22,63	19,66		
Composição Auxiliar	88248	SINAPI	AUXILIAR DE ENCANADOR OU BOMBEIRO HIDRÁULICO COM ENCARGOS COMPLEMENTARES	Livro SINAPI: Cálculos e Parâmetros	H	3,0583844	21,62	66,12		
Composição Auxiliar	88264	SINAPI	ELETRICISTA COM ENCARGOS COMPLEMENTARES	Livro SINAPI: Cálculos e Parâmetros	H	0,8691791	27,27	23,70		
Composição Auxiliar	88267	SINAPI	ENCANADOR OU BOMBEIRO HIDRÁULICO COM ENCARGOS COMPLEMENTARES	Livro SINAPI: Cálculos e Parâmetros	H	3,0583844	26,19	80,09		
Insumo	00000736	SINAPI	BOMBA CENTRÍFUGA MOTOR ELETRICO TRIFASICO 2,96HP, DIAMETRO DE SUCCAO X ELEVACAO 1 1/2" X 1 1/4", DIAMETRO DO ROTOR 148 MM, HM/Q: 34 M / 14,80 M3/H A 40 M / 8,60 M3/H	Equipamento para Aquisição Permanente	UN	1,0000000	2.182,64	2.182,64		
Insumo	00011267	SINAPI	ARRUELA LISA, REDONDA, DE LATAO POLIDO, DIAMETRO NOMINAL 5/8", DIAMETRO EXTERNO = 34 MM, DIAMETRO DO FURO = 17 MM, ESPESSURA = 2,5" MM	Material	UN	4,0000000	1,42	5,68		
Insumo	00039996	SINAPI	VERGALHAO ZINCADO ROSCA TOTAL, 1/4" (6,3 MM)	Material	M	0,2000000	4,12	0,82		
Insumo	00039997	SINAPI	PORCA ZINCADA, SEXTAVADA, DIAMETRO 1/4"	Material	UN	4,0000000	0,29	1,16		
				MO sem LS =>		70,69	LS =>	81,01	MO com LS =>	151,70
				Valor do BDI =>		534,76			Valor com BDI =>	2.914,63
							Quant. =>	1,0000000	Preço Total =>	2.914,63

10.1.4	Código	Banco	Descrição	Tipo	Und	Quant.	Valor Unit	Total	
---------------	---------------	--------------	------------------	-------------	------------	---------------	-------------------	--------------	--

Composição	7826	ORSE	Quadro de comando para 2 bombas de recalques de 1/3 a 2 cv, trifásica, 220 volts, com chave seletora, acionamento manual/automático, relé de sobrecarga e contatora	Aparelhos, Utensílios e Equipamentos Elétricos	un	1,0000000	3.358,73	3.358,73		
Composição Auxiliar	10549	ORSE	Encargos Complementares - Servente	Provisórios	h	2,0000000	3,86	7,72		
Composição Auxiliar	10552	ORSE	Encargos Complementares - Eletricista	Provisórios	h	2,0000000	3,73	7,46		
Insumo	00002436/SIN	ORSE	Eletricista (horista)	Mão de Obra	h	2,0000000	20,44	40,88		
Insumo	00006111/SIN	ORSE	Servente de obras (horista)	Mão de Obra	h	2,0000000	14,58	29,16		
Insumo	485	ORSE	Caixa de passagem 30x30cm, em chapa de aço galvanizado p/eletrica	Material	un	1,0000000	92,00	92,00		
Insumo	589	ORSE	Chave liga-desliga 3x30a	Material	un	1,0000000	78,00	78,00		
Insumo	7538	ORSE	Quadro de comando para 2 bombas de recalques de 1/3 a 2 cv, trifásica, 220 volts, com chave seletora, acionamento manual/automático, relé de sobrecarga e contatora	Material	un	1,0000000	3.103,51	3.103,51		
					MO sem LS =>	32,64	LS =>	37,40	MO com LS =>	70,04
					Valor do BDI =>	754,71			Valor com BDI =>	4.113,44
					Quant. =>	1,0000000	Preço Total =>	4.113,44		

10.1.5	Código	Banco	Descrição	Tipo	Und	Quant.	Valor Unit	Total		
Composição	94797	SINAPI	TORNEIRA DE BOIA PARA CAIXA D'ÁGUA, ROSCÁVEL, 1" - FORNECIMENTO E INSTALAÇÃO. AF_08/2021	Válvulas e Registros para Sistemas Prediais	UN	1,0000000	96,03	96,03		
Composição Auxiliar	88248	SINAPI	AUXILIAR DE ENCANADOR OU BOMBEIRO HIDRÁULICO COM ENCARGOS COMPLEMENTARES	Livro SINAPI: Cálculos e Parâmetros	H	0,2565000	21,62	5,54		
Composição Auxiliar	88267	SINAPI	ENCANADOR OU BOMBEIRO HIDRÁULICO COM ENCARGOS COMPLEMENTARES	Livro SINAPI: Cálculos e Parâmetros	H	0,2565000	26,19	6,71		
Insumo	00003148	SINAPI	FITA VEDA ROSCA, EM PTFE, ROLO DE 18 MM X 50 M (L X C)	Material	UN	0,0066000	7,37	0,04		
Insumo	00011825	SINAPI	TORNEIRA DE BOIA CONVENCIONAL PARA CAIXA D'AGUA, 1", AGUA FRIA, COM HASTE E TORNEIRA METALICOS E BALAO PLASTICO	Material	UN	1,0000000	83,74	83,74		
					MO sem LS =>	4,59	LS =>	5,26	MO com LS =>	9,85
					Valor do BDI =>	21,58			Valor com BDI =>	117,61
					Quant. =>	1,0000000	Preço Total =>	117,61		

10.1.6	Código	Banco	Descrição	Tipo	Und	Quant.	Valor Unit	Total		
Composição	94652	SINAPI	TUBO, PVC, SOLDÁVEL, DE 60MM, INSTALADO EM RESERVAÇÃO PREDIAL DE ÁGUA - FORNECIMENTO E INSTALAÇÃO. AF_04/2024	Instalações Hidráulicas - Reservação e Bombas de Recalque	M	1,0000000	35,30	35,30		
Composição Auxiliar	88248	SINAPI	AUXILIAR DE ENCANADOR OU BOMBEIRO HIDRÁULICO COM ENCARGOS COMPLEMENTARES	Livro SINAPI: Cálculos e Parâmetros	H	0,1517000	21,62	3,27		
Composição Auxiliar	88267	SINAPI	ENCANADOR OU BOMBEIRO HIDRÁULICO COM ENCARGOS COMPLEMENTARES	Livro SINAPI: Cálculos e Parâmetros	H	0,1517000	26,19	3,97		
Insumo	00009873	SINAPI	TUBO PVC, SOLDÁVEL, DE 60 MM, AGUA FRIA (NBR-5648)	Material	M	1,0493000	26,72	28,03		
Insumo	00038383	SINAPI	LIXA D'AGUA EM FOLHA, COR PRETA, GRAO 100	Material	UN	0,0169000	1,80	0,03		
					MO sem LS =>	2,72	LS =>	3,11	MO com LS =>	5,83
					Valor do BDI =>	7,93			Valor com BDI =>	43,23
					Quant. =>	2,8700000	Preço Total =>	124,07		

10.1.7	Código	Banco	Descrição	Tipo	Und	Quant.	Valor Unit	Total		
Composição	94651	SINAPI	TUBO, PVC, SOLDÁVEL, DE 50MM, INSTALADO EM RESERVAÇÃO PREDIAL DE ÁGUA - FORNECIMENTO E INSTALAÇÃO. AF_04/2024	Instalações Hidráulicas - Reservação e Bombas de Recalque	M	1,0000000	22,44	22,44		
Composição Auxiliar	88248	SINAPI	AUXILIAR DE ENCANADOR OU BOMBEIRO HIDRÁULICO COM ENCARGOS COMPLEMENTARES	Livro SINAPI: Cálculos e Parâmetros	H	0,1128000	21,62	2,43		
Composição Auxiliar	88267	SINAPI	ENCANADOR OU BOMBEIRO HIDRÁULICO COM ENCARGOS COMPLEMENTARES	Livro SINAPI: Cálculos e Parâmetros	H	0,1128000	26,19	2,95		
Insumo	00009875	SINAPI	TUBO PVC, SOLDÁVEL, DE 50 MM, AGUA FRIA (NBR-5648)	Material	M	1,0493000	16,24	17,04		
Insumo	00038383	SINAPI	LIXA D'AGUA EM FOLHA, COR PRETA, GRAO 100	Material	UN	0,0125000	1,80	0,02		
					MO sem LS =>	2,02	LS =>	2,31	MO com LS =>	4,33
					Valor do BDI =>	5,04			Valor com BDI =>	27,48
					Quant. =>	2,9800000	Preço Total =>	81,89		

10.1.8	Código	Banco	Descrição	Tipo	Und	Quant.	Valor Unit	Total		
Composição	89403	SINAPI	TUBO, PVC, SOLDÁVEL, DE 32MM, INSTALADO EM RAMAL DE DISTRIBUIÇÃO DE ÁGUA - FORNECIMENTO E INSTALAÇÃO. AF_06/2022	Instalações Prediais de Água Fria em PVC	M	1,0000000	18,99	18,99		
Composição Auxiliar	88248	SINAPI	AUXILIAR DE ENCANADOR OU BOMBEIRO HIDRÁULICO COM ENCARGOS COMPLEMENTARES	Livro SINAPI: Cálculos e Parâmetros	H	0,1891000	21,62	4,08		
Composição Auxiliar	88267	SINAPI	ENCANADOR OU BOMBEIRO HIDRÁULICO COM ENCARGOS COMPLEMENTARES	Livro SINAPI: Cálculos e Parâmetros	H	0,1891000	26,19	4,95		
Insumo	00009869	SINAPI	TUBO PVC, SOLDÁVEL, DE 32 MM, AGUA FRIA (NBR-5648)	Material	M	1,0493000	9,43	9,89		
Insumo	00038383	SINAPI	LIXA D'AGUA EM FOLHA, COR PRETA, GRAO 100	Material	UN	0,0441000	1,80	0,07		
					MO sem LS =>	3,38	LS =>	3,88	MO com LS =>	7,26
					Valor do BDI =>	4,27			Valor com BDI =>	23,26
					Quant. =>	147,7100000	Preço Total =>	3.435,73		

10.1.9	Código	Banco	Descrição	Tipo	Und	Quant.	Valor Unit	Total
Composição	94492	SINAPI	REGISTRO DE ESFERA, PVC, SOLDÁVEL, COM VOLANTE, DN 50 MM - FORNECIMENTO E INSTALAÇÃO. AF_08/2021	Válvulas e Registros para Sistemas Prediais	UN	1,0000000	45,08	45,08
Composição Auxiliar	88248	SINAPI	AUXILIAR DE ENCANADOR OU BOMBEIRO HIDRÁULICO COM ENCARGOS COMPLEMENTARES	Livro SINAPI: Cálculos e Parâmetros	H	0,1133000	21,62	2,44
Composição Auxiliar	88267	SINAPI	ENCANADOR OU BOMBEIRO HIDRÁULICO COM ENCARGOS COMPLEMENTARES	Livro SINAPI: Cálculos e Parâmetros	H	0,1133000	26,19	2,96
Insumo	00011677	SINAPI	REGISTRO DE ESFERA, PVC, COM VOLANTE, VS, SOLDÁVEL, DN 50 MM, COM CORPO DIVIDIDO	Material	UN	1,0000000	37,32	37,32

Insumo	Código	Banco	Descrição	Tipo	Und	Quant.	Valor Unit	Total	
Insumo	00020080	SINAPI	ADESIVO PLASTICO PARA PVC, FRASCO COM 175 GR	Material	UN	0,0714000	17,53	1,25	
Insumo	00020083	SINAPI	SOLUCAO PREPARADORA / LIMPADORA PARA PVC, FRASCO COM 1000 CM3	Material	UN	0,0180000	60,84	1,09	
Insumo	00038383	SINAPI	LIXA D'AGUA EM FOLHA, COR PRETA, GRAO 100	Material	UN	0,0114000	1,80	0,02	
				MO sem LS =>	2,03	LS =>	2,32	MO com LS =>	4,35
				Valor do BDI =>	10,13			Valor com BDI =>	55,21
				Quant. =>		1,0000000	Preço Total =>	55,21	

10.1.10	Código	Banco	Descrição	Tipo	Und	Quant.	Valor Unit	Total	
Composição	94490	SINAPI	REGISTRO DE ESFERA, PVC, SOLDÁVEL, COM VOLANTE, DN 32 MM - FORNECIMENTO E INSTALAÇÃO. AF_08/2021	Válvulas e Registros para Sistemas Prediais	UN	1,0000000	32,09	32,09	
Composição Auxiliar	88248	SINAPI	AUXILIAR DE ENCANADOR OU BOMBEIRO HIDRÁULICO COM ENCARGOS COMPLEMENTARES	Livro SINAPI: Cálculos e Parâmetros	H	0,0795000	21,62	1,71	
Composição Auxiliar	88267	SINAPI	ENCANADOR OU BOMBEIRO HIDRÁULICO COM ENCARGOS COMPLEMENTARES	Livro SINAPI: Cálculos e Parâmetros	H	0,0795000	26,19	2,08	
Insumo	00011675	SINAPI	REGISTRO DE ESFERA, PVC, COM VOLANTE, VS, SOLDAVEL, DN 32 MM, COM CORPO DIVIDIDO	Material	UN	1,0000000	27,02	27,02	
Insumo	00020080	SINAPI	ADESIVO PLASTICO PARA PVC, FRASCO COM 175 GR	Material	UN	0,0400000	17,53	0,70	
Insumo	00020083	SINAPI	SOLUCAO PREPARADORA / LIMPADORA PARA PVC, FRASCO COM 1000 CM3	Material	UN	0,0095000	60,84	0,57	
Insumo	00038383	SINAPI	LIXA D'AGUA EM FOLHA, COR PRETA, GRAO 100	Material	UN	0,0080000	1,80	0,01	
				MO sem LS =>	1,42	LS =>	1,63	MO com LS =>	3,05
				Valor do BDI =>	7,21			Valor com BDI =>	39,30
				Quant. =>		2,0000000	Preço Total =>	78,60	

10.1.11	Código	Banco	Descrição	Tipo	Und	Quant.	Valor Unit	Total	
Composição	99622	SINAPI	VÁLVULA DE RETENÇÃO HORIZONTAL, DE BRONZE, ROSCÁVEL, 1 1/2" - FORNECIMENTO E INSTALAÇÃO. AF_08/2021	Válvulas e Registros para Sistemas Prediais	UN	1,0000000	353,70	353,70	
Composição Auxiliar	88248	SINAPI	AUXILIAR DE ENCANADOR OU BOMBEIRO HIDRÁULICO COM ENCARGOS COMPLEMENTARES	Livro SINAPI: Cálculos e Parâmetros	H	0,2633000	21,62	5,69	
Composição Auxiliar	88267	SINAPI	ENCANADOR OU BOMBEIRO HIDRÁULICO COM ENCARGOS COMPLEMENTARES	Livro SINAPI: Cálculos e Parâmetros	H	0,2633000	26,19	6,89	
Insumo	00003148	SINAPI	FITA VEDA ROSCA, EM PTFE, ROLO DE 18 MM X 50 M (L X C)	Material	UN	0,0192000	7,37	0,14	
Insumo	00010409	SINAPI	VALVULA DE RETENCAO HORIZONTAL, DE BRONZE (PN-25), 1 1/2", 400 PSI, TAMPAS DE PORCA DE UNIAO, EXTREMIDADES COM ROSCA	Material	UN	1,0000000	340,98	340,98	
				MO sem LS =>	4,72	LS =>	5,40	MO com LS =>	10,12
				Valor do BDI =>	79,48			Valor com BDI =>	433,18
				Quant. =>		2,0000000	Preço Total =>	866,36	

10.1.12	Código	Banco	Descrição	Tipo	Und	Quant.	Valor Unit	Total	
Composição	99620	SINAPI	VÁLVULA DE RETENÇÃO HORIZONTAL, DE BRONZE, ROSCÁVEL, 1" - FORNECIMENTO E INSTALAÇÃO. AF_08/2021	Válvulas e Registros para Sistemas Prediais	UN	1,0000000	210,99	210,99	
Composição Auxiliar	88248	SINAPI	AUXILIAR DE ENCANADOR OU BOMBEIRO HIDRÁULICO COM ENCARGOS COMPLEMENTARES	Livro SINAPI: Cálculos e Parâmetros	H	0,1485000	21,62	3,21	
Composição Auxiliar	88267	SINAPI	ENCANADOR OU BOMBEIRO HIDRÁULICO COM ENCARGOS COMPLEMENTARES	Livro SINAPI: Cálculos e Parâmetros	H	0,1485000	26,19	3,88	
Insumo	00003148	SINAPI	FITA VEDA ROSCA, EM PTFE, ROLO DE 18 MM X 50 M (L X C)	Material	UN	0,0132000	7,37	0,09	
Insumo	00010410	SINAPI	VALVULA DE RETENCAO HORIZONTAL, DE BRONZE (PN-25), 1", 400 PSI, TAMPAS DE PORCA DE UNIAO, EXTREMIDADES COM ROSCA	Material	UN	1,0000000	203,81	203,81	
				MO sem LS =>	2,66	LS =>	3,04	MO com LS =>	5,70
				Valor do BDI =>	47,41			Valor com BDI =>	258,40
				Quant. =>		2,0000000	Preço Total =>	516,80	

10.1.13	Código	Banco	Descrição	Tipo	Und	Quant.	Valor Unit	Total	
Composição	103014	SINAPI	VÁLVULA DE RETENÇÃO, DE BRONZE, PÉ COM CRIVOS, ROSCÁVEL, 2" - FORNECIMENTO E INSTALAÇÃO. AF_08/2021	Válvulas e Registros para Sistemas Prediais	UN	1,0000000	274,39	274,39	
Composição Auxiliar	88248	SINAPI	AUXILIAR DE ENCANADOR OU BOMBEIRO HIDRÁULICO COM ENCARGOS COMPLEMENTARES	Livro SINAPI: Cálculos e Parâmetros	H	0,1699000	21,62	3,67	
Composição Auxiliar	88267	SINAPI	ENCANADOR OU BOMBEIRO HIDRÁULICO COM ENCARGOS COMPLEMENTARES	Livro SINAPI: Cálculos e Parâmetros	H	0,1699000	26,19	4,44	
Insumo	00003148	SINAPI	FITA VEDA ROSCA, EM PTFE, ROLO DE 18 MM X 50 M (L X C)	Material	UN	0,0120000	7,37	0,08	
Insumo	00010232	SINAPI	VALVULA DE RETENCAO DE BRONZE, PE COM CRIVOS, EXTREMIDADE COM ROSCA, DE 2", PARA FUNDO DE POÇO	Material	UN	1,0000000	266,20	266,20	
				MO sem LS =>	3,04	LS =>	3,48	MO com LS =>	6,52
				Valor do BDI =>	61,66			Valor com BDI =>	336,05
				Quant. =>		2,0000000	Preço Total =>	672,10	

10.1.14	Código	Banco	Descrição	Tipo	Und	Quant.	Valor Unit	Total	
Composição	105155	SINAPI	CURVA PVC 45 GRAUS, SOLDÁVEL, DN 32 MM, INSTALADO EM RESERVAÇÃO PREDIAL DE ÁGUA - FORNECIMENTO E INSTALAÇÃO. AF_04/2024	Instalações Hidráulicas - Reservação e Bombas de Recalque	UN	1,0000000	9,45	9,45	
Composição Auxiliar	88248	SINAPI	AUXILIAR DE ENCANADOR OU BOMBEIRO HIDRÁULICO COM ENCARGOS COMPLEMENTARES	Livro SINAPI: Cálculos e Parâmetros	H	0,0751000	21,62	1,62	
Composição Auxiliar	88267	SINAPI	ENCANADOR OU BOMBEIRO HIDRÁULICO COM ENCARGOS COMPLEMENTARES	Livro SINAPI: Cálculos e Parâmetros	H	0,0751000	26,19	1,96	
Insumo	00000122	SINAPI	ADESIVO PLASTICO PARA PVC, FRASCO COM "850" GR	Material	UN	0,0094000	53,70	0,50	
Insumo	00001923	SINAPI	CURVA DE PVC 45 GRAUS, SOLDAVEL, 32 MM, COR MARRON, PARA AGUA FRIA PREDIAL	Material	UN	1,0000000	4,70	4,70	
Insumo	00020083	SINAPI	SOLUCAO PREPARADORA / LIMPADORA PARA PVC, FRASCO COM 1000 CM3	Material	UN	0,0110000	60,84	0,66	
Insumo	00038383	SINAPI	LIXA D'AGUA EM FOLHA, COR PRETA, GRAO 100	Material	UN	0,0084000	1,80	0,01	
				MO sem LS =>	1,34	LS =>	1,54	MO com LS =>	2,88
				Valor do BDI =>	2,12			Valor com BDI =>	11,57

Quant. => 2,0000000 Preço Total => 23,14

10.1.15	Código	Banco	Descrição	Tipo	Und	Quant.	Valor Unit	Total		
Composição	94675	SINAPI	CURVA 90 GRAUS, PVC, SOLDÁVEL, DN 32 MM, INSTALADO EM RESERVAÇÃO PREDIAL DE ÁGUA - FORNECIMENTO E INSTALAÇÃO. AF_04/2024	Instalações Hidráulicas - Reservação e Bombas de Recalque	UN	1,0000000	11,54	11,54		
Composição Auxiliar	88248	SINAPI	AUXILIAR DE ENCANADOR OU BOMBEIRO HIDRÁULICO COM ENCARGOS COMPLEMENTARES	Livro SINAPI: Cálculos e Parâmetros	H	0,0751000	21,62	1,62		
Composição Auxiliar	88267	SINAPI	ENCANADOR OU BOMBEIRO HIDRÁULICO COM ENCARGOS COMPLEMENTARES	Livro SINAPI: Cálculos e Parâmetros	H	0,0751000	26,19	1,96		
Insumo	0000122	SINAPI	ADESIVO PLASTICO PARA PVC, FRASCO COM *850* GR	Material	UN	0,0094000	53,70	0,50		
Insumo	00001957	SINAPI	CURVA DE PVC 90 GRAUS, SOLDAVEL, 32 MM, COR MARROM, PARA AGUA FRIA PREDIAL	Material	UN	1,0000000	6,79	6,79		
Insumo	00020083	SINAPI	SOLUCAO PREPARADORA / LIMPADORA PARA PVC, FRASCO COM 1000 CM3	Material	UN	0,0110000	60,84	0,66		
Insumo	00038383	SINAPI	LIXA D'AGUA EM FOLHA, COR PRETA, GRAO 100	Material	UN	0,0084000	1,80	0,01		
					MO sem LS =>	1,34	LS =>	1,54	MO com LS =>	2,88
					Valor do BDI =>	2,59			Valor com BDI =>	14,13
						Quant. =>	4,0000000	Preço Total =>	56,52	

10.1.16	Código	Banco	Descrição	Tipo	Und	Quant.	Valor Unit	Total		
Composição	94679	SINAPI	CURVA 90 GRAUS, PVC, SOLDÁVEL, DN 50 MM, INSTALADO EM RESERVAÇÃO PREDIAL DE ÁGUA - FORNECIMENTO E INSTALAÇÃO. AF_04/2024	Instalações Hidráulicas - Reservação e Bombas de Recalque	UN	1,0000000	22,64	22,64		
Composição Auxiliar	88248	SINAPI	AUXILIAR DE ENCANADOR OU BOMBEIRO HIDRÁULICO COM ENCARGOS COMPLEMENTARES	Livro SINAPI: Cálculos e Parâmetros	H	0,1401000	21,62	3,02		
Composição Auxiliar	88267	SINAPI	ENCANADOR OU BOMBEIRO HIDRÁULICO COM ENCARGOS COMPLEMENTARES	Livro SINAPI: Cálculos e Parâmetros	H	0,1401000	26,19	3,66		
Insumo	0000122	SINAPI	ADESIVO PLASTICO PARA PVC, FRASCO COM *850* GR	Material	UN	0,0165000	53,70	0,88		
Insumo	00001959	SINAPI	CURVA DE PVC 90 GRAUS, SOLDAVEL, 50 MM, COR MARROM, PARA AGUA FRIA PREDIAL	Material	UN	1,0000000	13,73	13,73		
Insumo	00020083	SINAPI	SOLUCAO PREPARADORA / LIMPADORA PARA PVC, FRASCO COM 1000 CM3	Material	UN	0,0220000	60,84	1,33		
Insumo	00038383	SINAPI	LIXA D'AGUA EM FOLHA, COR PRETA, GRAO 100	Material	UN	0,0156000	1,80	0,02		
					MO sem LS =>	2,51	LS =>	2,87	MO com LS =>	5,38
					Valor do BDI =>	5,09			Valor com BDI =>	27,73
						Quant. =>	3,0000000	Preço Total =>	83,19	

10.1.17	Código	Banco	Descrição	Tipo	Und	Quant.	Valor Unit	Total		
Composição	94681	SINAPI	CURVA 90 GRAUS, PVC, SOLDÁVEL, DN 60 MM, INSTALADO EM RESERVAÇÃO PREDIAL DE ÁGUA - FORNECIMENTO E INSTALAÇÃO. AF_04/2024	Instalações Hidráulicas - Reservação e Bombas de Recalque	UN	1,0000000	47,85	47,85		
Composição Auxiliar	88248	SINAPI	AUXILIAR DE ENCANADOR OU BOMBEIRO HIDRÁULICO COM ENCARGOS COMPLEMENTARES	Livro SINAPI: Cálculos e Parâmetros	H	0,1885000	21,62	4,07		
Composição Auxiliar	88267	SINAPI	ENCANADOR OU BOMBEIRO HIDRÁULICO COM ENCARGOS COMPLEMENTARES	Livro SINAPI: Cálculos e Parâmetros	H	0,1885000	26,19	4,93		
Insumo	0000122	SINAPI	ADESIVO PLASTICO PARA PVC, FRASCO COM *850* GR	Material	UN	0,0212000	53,70	1,13		
Insumo	00001925	SINAPI	CURVA DE PVC 90 GRAUS, SOLDAVEL, 60 MM, COR MARROM, PARA AGUA FRIA PREDIAL	Material	UN	1,0000000	35,87	35,87		
Insumo	00020083	SINAPI	SOLUCAO PREPARADORA / LIMPADORA PARA PVC, FRASCO COM 1000 CM3	Material	UN	0,0300000	60,84	1,82		
Insumo	00038383	SINAPI	LIXA D'AGUA EM FOLHA, COR PRETA, GRAO 100	Material	UN	0,0210000	1,80	0,03		
					MO sem LS =>	3,37	LS =>	3,87	MO com LS =>	7,24
					Valor do BDI =>	10,75			Valor com BDI =>	58,60
						Quant. =>	2,0000000	Preço Total =>	117,20	

10.1.18	Código	Banco	Descrição	Tipo	Und	Quant.	Valor Unit	Total		
Composição	94674	SINAPI	JOELHO 90 GRAUS, PVC, SOLDÁVEL, DN 32 MM INSTALADO EM RESERVAÇÃO PREDIAL DE ÁGUA - FORNECIMENTO E INSTALAÇÃO. AF_04/2024	Instalações Hidráulicas - Reservação e Bombas de Recalque	UN	1,0000000	7,30	7,30		
Composição Auxiliar	88248	SINAPI	AUXILIAR DE ENCANADOR OU BOMBEIRO HIDRÁULICO COM ENCARGOS COMPLEMENTARES	Livro SINAPI: Cálculos e Parâmetros	H	0,0751000	21,62	1,62		
Composição Auxiliar	88267	SINAPI	ENCANADOR OU BOMBEIRO HIDRÁULICO COM ENCARGOS COMPLEMENTARES	Livro SINAPI: Cálculos e Parâmetros	H	0,0751000	26,19	1,96		
Insumo	0000122	SINAPI	ADESIVO PLASTICO PARA PVC, FRASCO COM *850* GR	Material	UN	0,0094000	53,70	0,50		
Insumo	00003536	SINAPI	JOELHO PVC, SOLDAVEL, 90 GRAUS, 32 MM, COR MARROM, PARA AGUA FRIA PREDIAL	Material	UN	1,0000000	2,55	2,55		
Insumo	00020083	SINAPI	SOLUCAO PREPARADORA / LIMPADORA PARA PVC, FRASCO COM 1000 CM3	Material	UN	0,0110000	60,84	0,66		
Insumo	00038383	SINAPI	LIXA D'AGUA EM FOLHA, COR PRETA, GRAO 100	Material	UN	0,0084000	1,80	0,01		
					MO sem LS =>	1,34	LS =>	1,54	MO com LS =>	2,88
					Valor do BDI =>	1,64			Valor com BDI =>	8,94
						Quant. =>	2,0000000	Preço Total =>	17,88	

10.1.19	Código	Banco	Descrição	Tipo	Und	Quant.	Valor Unit	Total
Composição	105190	SINAPI	TE DE REDUÇÃO, PVC, SOLDÁVEL, 90 GRAUS, DN 50 MM X 32 MM, INSTALADO EM RESERVAÇÃO PREDIAL DE ÁGUA - FORNECIMENTO E INSTALAÇÃO. AF_04/2024	Instalações Hidráulicas - Reservação e Bombas de Recalque	UN	1,0000000	25,93	25,93
Composição Auxiliar	88248	SINAPI	AUXILIAR DE ENCANADOR OU BOMBEIRO HIDRÁULICO COM ENCARGOS COMPLEMENTARES	Livro SINAPI: Cálculos e Parâmetros	H	0,1579000	21,62	3,41
Composição Auxiliar	88267	SINAPI	ENCANADOR OU BOMBEIRO HIDRÁULICO COM ENCARGOS COMPLEMENTARES	Livro SINAPI: Cálculos e Parâmetros	H	0,1579000	26,19	4,13
Insumo	0000122	SINAPI	ADESIVO PLASTICO PARA PVC, FRASCO COM *850* GR	Material	UN	0,0212000	53,70	1,13
Insumo	00007130	SINAPI	TE DE REDUCAO, PVC, SOLDAVEL, 90 GRAUS, 50 MM X 32 MM, PARA AGUA FRIA PREDIAL	Material	UN	1,0000000	15,56	15,56
Insumo	00020083	SINAPI	SOLUCAO PREPARADORA / LIMPADORA PARA PVC, FRASCO COM 1000 CM3	Material	UN	0,0275000	60,84	1,67

Insumo	00038383	SINAPI	LIXA D'AGUA EM FOLHA, COR PRETA, GRAO 100	Material	UN	0,0198000	1,80	0,03
				MO sem LS =>		2,82	LS =>	3,24
				Valor do BDI =>		5,83	MO com LS =>	6,06
							Valor com BDI =>	31,76
							Quant. =>	1,0000000
							Preço Total =>	31,76

10.1.20	Código	Banco	Descrição	Tipo	Und	Quant.	Valor Unit	Total
Composição	111164	SBC	ESCADA MARINHEIRO ACO 1" 8 DEGRAUS PINT.ESMALTE GRAFITE	ESQUADRIAS DE FERRO	UN	1,0000000	2.651,39	2.651,39
Insumo	000050	SBC	CIMENTO PORTLAND CP III 32RS NBR 11578 (quilo)	Material	KG	1,2000000	0,75	0,90
Insumo	000100	SBC	AREIA GROSSA LAVADA	Material	m³	0,0030000	141,32	0,42
Insumo	002950	SBC	FUNDO ANTICORROSIVO ZARCAO 200 ALARANJADO RENNER	Material	L	0,2000000	37,71	7,54
Insumo	008104	SBC	TINTA ESMALTE GRAFITE FOSCO CORAL	Material	L	1,2000000	62,02	74,42
Insumo	071384	SBC	ESCADA MARINHEIRO EM ACO CA-25, INCL. PINTURA A BASE DE EPOXI COM GUARDA- CORPO	Material	M	3,0000000	770,70	2.312,10
Insumo	099230	SBC	SERRALHEIRO	Mão de Obra	H	4,7600000	19,76	94,05
Insumo	099550	SBC	PINTOR	Mão de Obra	H	3,8080000	19,76	75,24
Insumo	099662	SBC	AJUDANTE DE SERRALHEIRO	Mão de Obra	H	4,7600000	18,22	86,72
				MO sem LS =>		119,30	LS =>	136,71
				Valor do BDI =>		595,77	MO com LS =>	256,01
							Valor com BDI =>	3.247,16
							Quant. =>	1,0000000
							Preço Total =>	3.247,16

10.1.21	Código	Banco	Descrição	Tipo	Und	Quant.	Valor Unit	Total
Composição	12371	ORSE	Estrutura metálica em aço p/ Mezaninos e Plataformas, vão livre até 6,00m, Chapa Xadrez 1/8", área superior a 50 m2, sobrecarga 300 kg/m2, pintura 01 demão de epoxi fundo óxido de ferro + 02 demãos de esmalte epoxi branco, Rev 03_03/2022	Estrutura Metálica	m²	1,0000000	836,91	836,91
Composição Auxiliar	10549	ORSE	Encargos Complementares - Servente	Provisórios	h	2,4000000	3,86	9,26
Composição Auxiliar	10603	ORSE	Encargos Complementares - Soldador	Provisórios	h	0,8000000	4,56	3,64
Composição Auxiliar	3738	ORSE	Pintura de proteção sobre superfícies metálicas com aplicação de 01 demão de tinta epoxi fundo óxido de ferro - R1	Outras Pinturas	m²	2,4000000	22,26	53,42
Composição Auxiliar	3759	ORSE	Pintura de acabamento em superfícies metálicas com aplicação de 02 demãos de tinta esmalte epoxi branco, e = 35 micra p/ demão, aplicado com rolo e pincel-R1	Pintura em Estrutura Metálica	m²	1,4000000	63,82	89,34
Insumo	00006111/SIN	ORSE	Servente de obras (horista)	Mão de Obra	h	2,4000000	14,58	34,99
Insumo	00006160/SIN	ORSE	Soldador (horista)	Mão de Obra	h	0,8000000	20,44	16,35
Insumo	13075	ORSE	Perfil Aço Laminado, H - W200 x 22,5 kg/m ASTM A 572 Grau 50	Material	kg	15,0000000	12,91	193,65
Insumo	13085	ORSE	Perfil Aço Laminado, I - W150 x 13,0 kg/m ASTM A 572 Grau 50	Material	kg	15,0000000	10,00	150,00
Insumo	2454	ORSE	Caminhão guindauto 11,5 t (m.benz - I 1620/57 - 184,0 hp)	Equipamento	h	0,6400000	143,72	91,98
Insumo	5236	ORSE	Chapa aço grossa preta 1/8"(3,00mm), 24,75 kg/m2	Material	kg	24,7500000	7,85	194,28
				MO sem LS =>		44,07	LS =>	50,49
				Valor do BDI =>		188,05	MO com LS =>	94,56
							Valor com BDI =>	1.024,96
							Quant. =>	1,5000000
							Preço Total =>	1.537,44

10.2	Código	Banco	Descrição	Tipo	Und	Quant.	Valor Unit	Total
10.2.1			INSTALAÇÕES ELÉTRICAS - DISTRIBUIÇÃO					59.107,95
Composição	PE003	Próprio	ENTRADA DE ENERGIA ELÉTRICA, AÉREA, TRIFÁSICA, COM CAIXA DE EMBUTIR, CABO DE 25 MM2 E POSTE DE CONCRETO (NÃO INCLUSO DISJUNTOR). AF_07/2020 BASEADO NO SINAPI (101512)	Instalações Elétricas - Rede de Distribuição	UN	1,0000000	2.571,65	2.571,65
Composição Auxiliar	104749	SINAPI	CONNECTOR GRAMPO METÁLICO TIPO OLHAL, PARA SPDA, PARA HASTE DE ATERRAMENTO DE 3/4" E CABOS DE 10 A 50 MM2 - FORNECIMENTO E INSTALAÇÃO. AF_08/2023	Sistema de Proteção contra Descargas Atmosféricas - SPDA	UN	1,0000000	22,58	22,58
Composição Auxiliar	100578	SINAPI	ASSENTAMENTO DE POSTE DE CONCRETO COM COMPRIMENTO NOMINAL DE 9 M, CARGA NOMINAL MENOR OU IGUAL A 1000 DAN, ENGASTAMENTO SIMPLES COM 1,5 M DE SOLO (NÃO INCLUI FORNECIMENTO). AF_11/2019	Postes de Concreto e Metálicos	UN	1,0000000	614,11	614,11
Composição Auxiliar	96986	SINAPI	HASTE DE ATERRAMENTO, DIÂMETRO 3/4", COM 3 METROS - FORNECIMENTO E INSTALAÇÃO. AF_08/2023	Sistema de Proteção contra Descargas Atmosféricas - SPDA	UN	3,0000000	147,85	443,55
Composição Auxiliar	96977	SINAPI	CORDALHA DE COBRE NU 50 MM², ENTERRADA - FORNECIMENTO E INSTALAÇÃO. AF_08/2023	Sistema de Proteção contra Descargas Atmosféricas - SPDA	M	1,9500000	66,55	129,77
Composição Auxiliar	91922	SINAPI	CURVA 180 GRAUS PARA ELETRODUTO, PVC, ROSCÁVEL, DN 40 MM (1 1/4"), PARA CIRCUITOS TERMINAIS, INSTALADA EM PAREDE - FORNECIMENTO E INSTALAÇÃO. AF_03/2023	Instalações Elétricas - Eletrodutos Embutidos, Cabos, Caixas, Tomadas e Interruptores	UN	1,0000000	22,08	22,08
Composição Auxiliar	91920	SINAPI	CURVA 90 GRAUS PARA ELETRODUTO, PVC, ROSCÁVEL, DN 40 MM (1 1/4"), PARA CIRCUITOS TERMINAIS, INSTALADA EM PAREDE - FORNECIMENTO E INSTALAÇÃO. AF_03/2023	Instalações Elétricas - Eletrodutos Embutidos, Cabos, Caixas, Tomadas e Interruptores	UN	1,0000000	20,86	20,86
Composição Auxiliar	91886	SINAPI	LUVA PARA ELETRODUTO, PVC, ROSCÁVEL, DN 40 MM (1 1/4"), PARA CIRCUITOS TERMINAIS, INSTALADA EM PAREDE - FORNECIMENTO E INSTALAÇÃO. AF_03/2023	Instalações Elétricas - Eletrodutos Embutidos, Cabos, Caixas, Tomadas e Interruptores	UN	1,0000000	13,63	13,63
Composição Auxiliar	91873	SINAPI	ELETRODUTO RÍGIDO ROSCÁVEL, PVC, DN 40 MM (1 1/4"), PARA CIRCUITOS TERMINAIS, INSTALADO EM PAREDE - FORNECIMENTO E INSTALAÇÃO. AF_03/2023	Instalações Elétricas - Eletrodutos Embutidos, Cabos, Caixas, Tomadas e Interruptores	M	6,0500000	22,33	135,09
Composição Auxiliar	88264	SINAPI	ELETRICISTA COM ENCARGOS COMPLEMENTARES	Livro SINAPI: Cálculos e Parâmetros	H	2,9102000	27,27	79,36
Composição Auxiliar	88247	SINAPI	AUXILIAR DE ELETRICISTA COM ENCARGOS COMPLEMENTARES	Livro SINAPI: Cálculos e Parâmetros	H	0,3233000	22,63	7,31
Composição Auxiliar	87367	SINAPI	ARGAMASSA TRAÇO 1:1:6 (EM VOLUME DE CIMENTO, CAL E AREIA MÉDIA ÚMIDA) PARA EMBOÇO/MASSA ÚNICA/ASSENTAMENTO DE ALVENARIA DE VEDAÇÃO, PREPARO MANUAL. AF_08/2019	Argamassas	m³	0,0194000	748,10	14,51

Composição Auxiliar	Código	Banco	Descrição	Tipo	Und	Quant.	Valor Unit	Total			
	92984	SINAPI	CABO DE COBRE FLEXÍVEL ISOLADO, 25 MM², ANTI-CHAMA 0,6/1,0 KV, PARA REDE ENTERRADA DE DISTRIBUIÇÃO DE ENERGIA ELÉTRICA - FORNECIMENTO E INSTALAÇÃO. AF_12/2021	Redes Enterradas de Distribuição Elétrica	M	22,2000000	31,60	701,52			
Insumo	00039997	SINAPI	PORCA ZINCADA, SEXTAVADA, DIAMETRO 1/4"	Material	UN	2,0000000	0,29	0,58			
Insumo	00039996	SINAPI	VERGALHAO ZINCADO ROSCA TOTAL, 1/4" (6,3 MM)	Material	M	0,1664000	4,12	0,68			
Insumo	00034643	SINAPI	CAIXA DE INSPECAO PARA ATERRAMENTO E PARA RAIOS, EM POLIPROPILENO, DIAMETRO = 300 MM X ALTURA = 400 MM	Material	UN	1,0000000	38,40	38,40			
Insumo	00014153	SINAPI	FITA METALICA PERFURADA, L = *18* MM, ROLO DE 30 M, CARGA RECOMENDADA = *30* KGF	Material	UN	0,0600000	62,14	3,72			
Insumo	00011267	SINAPI	ARRUELA LISA, REDONDA, DE LATAO POLIDO, DIAMETRO NOMINAL 5/8", DIAMETRO EXTERNO = 34 MM, DIAMETRO DO FURO = 17 MM, ESPESSURA = *2,5* MM	Material	UN	2,0000000	1,42	2,84			
Insumo	00004346	SINAPI	PARAFUSO DE FERRO POLIDO, SEXTAVADO, COM ROSCA PARCIAL, DIAMETRO 5/8", COMPRIMENTO 6", COM PORCA E ARRUELA DE PRESSAO MEDIA	Material	UN	3,0000000	9,84	29,52			
Insumo	00003398	SINAPI	ISOLADOR DE PORCELANA, TIPO ROLDANA, DIMENSOES DE *72* X *72* MM, PARA USO EM BAIXA TENSAO	Material	UN	1,0000000	5,41	5,41			
Insumo	00001094	SINAPI	ARMACAO VERTICAL COM HASTE E CONTRA-PINO, EM CHAPA DE ACO GALVANIZADO 3/16", COM 1 ESTRIBO, SEM ISOLADOR	Material	UN	1,0000000	24,60	24,60			
Insumo	00001062	SINAPI	CAIXA INTERNA/EXTERNA DE MEDICAO PARA 1 MEDIDOR TRIFASICO, COM VISOR, EM CHAPA DE ACO 18 USG (PADRAO DA CONCESSIONARIA LOCAL)	Material	UN	1,0000000	261,53	261,53			
						MO sem LS =>	188,60	LS =>	216,12	MO com LS =>	404,72
						Valor do BDI =>	577,85			Valor com BDI =>	3.149,50
						Quant. =>	1,0000000			Preço Total =>	3.149,50

10.2.2	Código	Banco	Descrição	Tipo	Und	Quant.	Valor Unit	Total			
Composição	C1130	SEINFRA	DISJUNTOR TRIPOLAR EM QUADRO DE DISTRIBUIÇÃO 70A	0	UN	1,0000000	148,03	148,03			
Insumo	10042	SEINFRA	AJUDANTE DE ELETRICISTA	Mão de Obra	H	0,9000000	21,10	18,99			
Insumo	11018	SEINFRA	DISJUNTOR TRIPOLAR DE 70A	Material	UN	1,0000000	104,88	104,88			
Insumo	12312	SEINFRA	ELETRICISTA	Mão de Obra	H	0,9000000	26,85	24,16			
						MO sem LS =>	20,11	LS =>	23,04	MO com LS =>	43,15
						Valor do BDI =>	33,26			Valor com BDI =>	181,29
						Quant. =>	1,0000000			Preço Total =>	181,29

10.2.3	Código	Banco	Descrição	Tipo	Und	Quant.	Valor Unit	Total			
Composição	91927	SINAPI	CABO DE COBRE FLEXÍVEL ISOLADO, 2,5 MM², ANTI-CHAMA 0,6/1,0 KV, PARA CIRCUITOS TERMINAIS - FORNECIMENTO E INSTALAÇÃO. AF_03/2023	Instalações Elétricas - Eletrodutos Embutidos, Cabos, Caixas, Tomadas e Interruptores	M	1,0000000	5,33	5,33			
Composição Auxiliar	88247	SINAPI	AUXILIAR DE ELETRICISTA COM ENCARGOS COMPLEMENTARES	Livro SINAPI: Cálculos e Parâmetros	H	0,0290000	22,63	0,65			
Composição Auxiliar	88264	SINAPI	ELETRICISTA COM ENCARGOS COMPLEMENTARES	Livro SINAPI: Cálculos e Parâmetros	H	0,0290000	27,27	0,79			
Insumo	00001022	SINAPI	CABO DE COBRE, FLEXIVEL, CLASSE 4 OU 5, ISOLACAO EM PVC/A, ANTICHAMA BWF-B, COBERTURA PVC-ST1, ANTICHAMA BWF-B, 1 CONDUTOR, 0,6/1 KV, SECAO NOMINAL 2,5 MM2	Material	M	1,2434000	3,11	3,86			
Insumo	00021127	SINAPI	FITA ISOLANTE ADESIVA ANTICHAMA, USO ATE 750 V, EM ROLO DE 19 MM X 5 M	Material	UN	0,0094000	3,29	0,03			
						MO sem LS =>	0,53	LS =>	0,60	MO com LS =>	1,13
						Valor do BDI =>	1,20			Valor com BDI =>	6,53
						Quant. =>	59,6100000			Preço Total =>	389,25

10.2.4	Código	Banco	Descrição	Tipo	Und	Quant.	Valor Unit	Total			
Composição	91929	SINAPI	CABO DE COBRE FLEXÍVEL ISOLADO, 4 MM², ANTI-CHAMA 0,6/1,0 KV, PARA CIRCUITOS TERMINAIS - FORNECIMENTO E INSTALAÇÃO. AF_03/2023	Instalações Elétricas - Eletrodutos Embutidos, Cabos, Caixas, Tomadas e Interruptores	M	1,0000000	7,91	7,91			
Composição Auxiliar	88247	SINAPI	AUXILIAR DE ELETRICISTA COM ENCARGOS COMPLEMENTARES	Livro SINAPI: Cálculos e Parâmetros	H	0,0390000	22,63	0,88			
Composição Auxiliar	88264	SINAPI	ELETRICISTA COM ENCARGOS COMPLEMENTARES	Livro SINAPI: Cálculos e Parâmetros	H	0,0390000	27,27	1,06			
Insumo	00001021	SINAPI	CABO DE COBRE, FLEXIVEL, CLASSE 4 OU 5, ISOLACAO EM PVC/A, ANTICHAMA BWF-B, COBERTURA PVC-ST1, ANTICHAMA BWF-B, 1 CONDUTOR, 0,6/1 KV, SECAO NOMINAL 4 MM2	Material	M	1,2434000	4,78	5,94			
Insumo	00021127	SINAPI	FITA ISOLANTE ADESIVA ANTICHAMA, USO ATE 750 V, EM ROLO DE 19 MM X 5 M	Material	UN	0,0094000	3,29	0,03			
						MO sem LS =>	0,71	LS =>	0,81	MO com LS =>	1,52
						Valor do BDI =>	1,78			Valor com BDI =>	9,69
						Quant. =>	83,1300000			Preço Total =>	805,53

10.2.5	Código	Banco	Descrição	Tipo	Und	Quant.	Valor Unit	Total			
Composição	91931	SINAPI	CABO DE COBRE FLEXÍVEL ISOLADO, 6 MM², ANTI-CHAMA 0,6/1,0 KV, PARA CIRCUITOS TERMINAIS - FORNECIMENTO E INSTALAÇÃO. AF_03/2023	Instalações Elétricas - Eletrodutos Embutidos, Cabos, Caixas, Tomadas e Interruptores	M	1,0000000	11,21	11,21			
Composição Auxiliar	88247	SINAPI	AUXILIAR DE ELETRICISTA COM ENCARGOS COMPLEMENTARES	Livro SINAPI: Cálculos e Parâmetros	H	0,0510000	22,63	1,15			
Composição Auxiliar	88264	SINAPI	ELETRICISTA COM ENCARGOS COMPLEMENTARES	Livro SINAPI: Cálculos e Parâmetros	H	0,0510000	27,27	1,39			
Insumo	00000994	SINAPI	CABO DE COBRE, FLEXIVEL, CLASSE 4 OU 5, ISOLACAO EM PVC/A, ANTICHAMA BWF-B, COBERTURA PVC-ST1, ANTICHAMA BWF-B, 1 CONDUTOR, 0,6/1 KV, SECAO NOMINAL 6 MM2	Material	M	1,2434000	6,95	8,64			
Insumo	00021127	SINAPI	FITA ISOLANTE ADESIVA ANTICHAMA, USO ATE 750 V, EM ROLO DE 19 MM X 5 M	Material	UN	0,0094000	3,29	0,03			
						MO sem LS =>	0,93	LS =>	1,06	MO com LS =>	1,99
						Valor do BDI =>	2,52			Valor com BDI =>	13,73
						Quant. =>	51,9400000			Preço Total =>	713,14

10.2.6	Código	Banco	Descrição	Tipo	Und	Quant.	Valor Unit	Total		
Composição	91935	SINAPI	CABO DE COBRE FLEXÍVEL ISOLADO, 16 MM², ANTI-CHAMA 0,6/1,0 KV, PARA CIRCUITOS TERMINAIS - FORNECIMENTO E INSTALAÇÃO. AF_03/2023	Instalações Elétricas - Eletrodutos Embutidos, Cabos, Caixas, Tomadas e Interruptores	M	1,0000000	28,25	28,25		
Composição Auxiliar	88247	SINAPI	AUXILIAR DE ELETRICISTA COM ENCARGOS COMPLEMENTARES	Livro SINAPI: Cálculos e Parâmetros	H	0,1140000	22,63	2,57		
Composição Auxiliar	88264	SINAPI	ELETRICISTA COM ENCARGOS COMPLEMENTARES	Livro SINAPI: Cálculos e Parâmetros	H	0,1140000	27,27	3,10		
Insumo	00000995	SINAPI	CABO DE COBRE, FLEXIVEL, CLASSE 4 OU 5, ISOLACAO EM PVC/A, ANTICHAMA BWF-B, COBERTURA PVC-ST1, ANTICHAMA BWF-B, 1 CONDUTOR, 0,6/1 KV, SECAO NOMINAL 16 MM2	Material	M	1,2434000	18,14	22,55		
Insumo	00021127	SINAPI	FITA ISOLANTE ADESIVA ANTICHAMA, USO ATE 750 V, EM ROLO DE 19 MM X 5 M	Material	UN	0,0094000	3,29	0,03		
					MO sem LS =>	2,07	LS =>	2,38	MO com LS =>	4,45
					Valor do BDI =>	6,35			Valor com BDI =>	34,60
						Quant. =>	458,8100000	Preço Total =>	15.874,83	

10.2.7	Código	Banco	Descrição	Tipo	Und	Quant.	Valor Unit	Total		
Composição	92984	SINAPI	CABO DE COBRE FLEXÍVEL ISOLADO, 25 MM², ANTI-CHAMA 0,6/1,0 KV, PARA REDE ENTERRADA DE DISTRIBUIÇÃO DE ENERGIA ELÉTRICA - FORNECIMENTO E INSTALAÇÃO. AF_12/2021	Redes Enterradas de Distribuição Elétrica	M	1,0000000	31,60	31,60		
Composição Auxiliar	88247	SINAPI	AUXILIAR DE ELETRICISTA COM ENCARGOS COMPLEMENTARES	Livro SINAPI: Cálculos e Parâmetros	H	0,0608000	22,63	1,37		
Composição Auxiliar	88264	SINAPI	ELETRICISTA COM ENCARGOS COMPLEMENTARES	Livro SINAPI: Cálculos e Parâmetros	H	0,0608000	27,27	1,65		
Insumo	00000996	SINAPI	CABO DE COBRE, FLEXIVEL, CLASSE 4 OU 5, ISOLACAO EM PVC/A, ANTICHAMA BWF-B, COBERTURA PVC-ST1, ANTICHAMA BWF-B, 1 CONDUTOR, 0,6/1 KV, SECAO NOMINAL 25 MM2	Material	M	1,0150000	28,14	28,56		
Insumo	00021127	SINAPI	FITA ISOLANTE ADESIVA ANTICHAMA, USO ATE 750 V, EM ROLO DE 19 MM X 5 M	Material	UN	0,0090000	3,29	0,02		
					MO sem LS =>	1,11	LS =>	1,27	MO com LS =>	2,38
					Valor do BDI =>	7,10			Valor com BDI =>	38,70
						Quant. =>	647,6800000	Preço Total =>	25.065,22	

10.2.8	Código	Banco	Descrição	Tipo	Und	Quant.	Valor Unit	Total		
Composição	055782	SBC	CAIXA DE PASSAGEM EM ALVENARIA 30x30cm	INSTALACOES HIDRAULICAS - INCENDIO	UN	1,0000000	227,04	227,04		
Insumo	001900	SBC	TIJOLO CERAMICO MACICO COMUM 5,0 x 10 x 20cm	Material	UN	88,0000000	0,58	51,04		
Insumo	087021	SBC	ARGAMASSA PREFABRICADA PARA CONTRAPISO MATRIX VOTORANTIN (12,80 kg/m2xcm)	Material	KG	20,4800000	0,80	16,38		
Insumo	087024	SBC	ARGAMASSA PREFABRICADA PARA ASSENTAMENTO DE TIJOLOS ASSENTAFACIL	Material	KG	15,3000000	2,66	40,69		
Insumo	099050	SBC	PEDREIRO	Mão de Obra	H	3,1410000	19,20	60,30		
Insumo	099900	SBC	SERVENTE	Mão de Obra	H	3,7300000	15,72	58,63		
					MO sem LS =>	55,42	LS =>	63,51	MO com LS =>	118,93
					Valor do BDI =>	51,02			Valor com BDI =>	278,06
						Quant. =>	3,0000000	Preço Total =>	834,18	

10.2.9	Código	Banco	Descrição	Tipo	Und	Quant.	Valor Unit	Total		
Composição	6410	ORSE	Tampa de concreto para caixas de passagem 0,40x0,40mx0,07m	Conversão InfoWOrca	un	1,0000000	27,28	27,28		
Composição Auxiliar	6456	ORSE	Concreto Armado fck=21,0MPa, usinado, bombeado, adensado e lançado, para Uso Geral, com formas planas em compensado resinado 12mm (05 usos)	Conversão InfoWOrca	m³	0,0112000	2.435,93	27,28		
					MO sem LS =>	3,45	LS =>	3,95	MO com LS =>	7,40
					Valor do BDI =>	6,13			Valor com BDI =>	33,41
						Quant. =>	3,0000000	Preço Total =>	100,23	

10.2.10	Código	Banco	Descrição	Tipo	Und	Quant.	Valor Unit	Total		
Composição	93653	SINAPI	DISJUNTOR MONOPOLAR TIPO DIN, CORRENTE NOMINAL DE 10A - FORNECIMENTO E INSTALAÇÃO. AF_10/2020	Instalações Elétricas - Quadros, Cabos, Disjuntores, Contatores e	UN	1,0000000	10,65	10,65		
Composição Auxiliar	88247	SINAPI	AUXILIAR DE ELETRICISTA COM ENCARGOS COMPLEMENTARES	Livro SINAPI: Cálculos e Parâmetros	H	0,0354280	22,63	0,80		
Composição Auxiliar	88264	SINAPI	ELETRICISTA COM ENCARGOS COMPLEMENTARES	Livro SINAPI: Cálculos e Parâmetros	H	0,0354280	27,27	0,96		
Insumo	00001570	SINAPI	TERMINAL A COMPRESSAO EM COBRE ESTANHADO PARA CABO 2,5 MM2, 1 FURO E 1 COMPRESSAO, PARA PARAFUSO DE FIXACAO M5	Material	UN	1,0000000	1,02	1,02		
Insumo	00034653	SINAPI	DISJUNTOR TERMOMAGNETICO PARA TRILHO DIN (IEC), MONOPOLAR, 6 32 A	Material	UN	1,0000000	7,87	7,87		
					MO sem LS =>	0,64	LS =>	0,74	MO com LS =>	1,38
					Valor do BDI =>	2,39			Valor com BDI =>	13,04
						Quant. =>	1,0000000	Preço Total =>	13,04	

10.2.11	Código	Banco	Descrição	Tipo	Und	Quant.	Valor Unit	Total		
Composição	93654	SINAPI	DISJUNTOR MONOPOLAR TIPO DIN, CORRENTE NOMINAL DE 16A - FORNECIMENTO E INSTALAÇÃO. AF_10/2020	Instalações Elétricas - Quadros, Cabos, Disjuntores, Contatores e	UN	1,0000000	10,65	10,65		
Composição Auxiliar	88247	SINAPI	AUXILIAR DE ELETRICISTA COM ENCARGOS COMPLEMENTARES	Livro SINAPI: Cálculos e Parâmetros	H	0,0354280	22,63	0,80		
Composição Auxiliar	88264	SINAPI	ELETRICISTA COM ENCARGOS COMPLEMENTARES	Livro SINAPI: Cálculos e Parâmetros	H	0,0354280	27,27	0,96		
Insumo	00001570	SINAPI	TERMINAL A COMPRESSAO EM COBRE ESTANHADO PARA CABO 2,5 MM2, 1 FURO E 1 COMPRESSAO, PARA PARAFUSO DE FIXACAO M5	Material	UN	1,0000000	1,02	1,02		
Insumo	00034653	SINAPI	DISJUNTOR TERMOMAGNETICO PARA TRILHO DIN (IEC), MONOPOLAR, 6 32 A	Material	UN	1,0000000	7,87	7,87		
					MO sem LS =>	0,64	LS =>	0,74	MO com LS =>	1,38
					Valor do BDI =>	2,39			Valor com BDI =>	13,04

Quant. => 1,0000000 Preço Total => 13,04

10.2.12	Código	Banco	Descrição	Tipo	Und	Quant.	Valor Unit	Total		
Composição	93655	SINAPI	DISJUNTOR MONOPOLAR TIPO DIN, CORRENTE NOMINAL DE 20A - FORNECIMENTO E INSTALAÇÃO. AF_10/2020	Instalações Elétricas - Quadros, Cabos, Disjuntores, Contatores e	UN	1,0000000	11,52	11,52		
Composição Auxiliar	88247	SINAPI	AUXILIAR DE ELETRICISTA COM ENCARGOS COMPLEMENTARES	Livro SINAPI: Cálculos e Parâmetros	H	0,0468430	22,63	1,06		
Composição Auxiliar	88264	SINAPI	ELETRICISTA COM ENCARGOS COMPLEMENTARES	Livro SINAPI: Cálculos e Parâmetros	H	0,0468430	27,27	1,27		
Insumo	00001571	SINAPI	TERMINAL A COMPRESSAO EM COBRE ESTANHADO PARA CABO 4 MM2, 1 FURO E 1 COMPRESSAO, PARA PARAFUSO DE FIXACAO M5	Material	UN	1,0000000	1,32	1,32		
Insumo	00034653	SINAPI	DISJUNTOR TERMOMAGNETICO PARA TRILHO DIN (IEC), MONOPOLAR, 6-32 A	Material	UN	1,0000000	7,87	7,87		
					MO sem LS =>	0,85	LS =>	0,97	MO com LS =>	1,82
					Valor do BDI =>	2,59			Valor com BDI =>	14,11
						Quant. =>	4,0000000	Preço Total =>	56,44	

10.2.13	Código	Banco	Descrição	Tipo	Und	Quant.	Valor Unit	Total		
Composição	93656	SINAPI	DISJUNTOR MONOPOLAR TIPO DIN, CORRENTE NOMINAL DE 25A - FORNECIMENTO E INSTALAÇÃO. AF_10/2020	Instalações Elétricas - Quadros, Cabos, Disjuntores, Contatores e	UN	1,0000000	12,37	12,37		
Composição Auxiliar	88247	SINAPI	AUXILIAR DE ELETRICISTA COM ENCARGOS COMPLEMENTARES	Livro SINAPI: Cálculos e Parâmetros	H	0,0639640	22,63	1,44		
Composição Auxiliar	88264	SINAPI	ELETRICISTA COM ENCARGOS COMPLEMENTARES	Livro SINAPI: Cálculos e Parâmetros	H	0,0639640	27,27	1,74		
Insumo	00001571	SINAPI	TERMINAL A COMPRESSAO EM COBRE ESTANHADO PARA CABO 4 MM2, 1 FURO E 1 COMPRESSAO, PARA PARAFUSO DE FIXACAO M5	Material	UN	1,0000000	1,32	1,32		
Insumo	00034653	SINAPI	DISJUNTOR TERMOMAGNETICO PARA TRILHO DIN (IEC), MONOPOLAR, 6-32 A	Material	UN	1,0000000	7,87	7,87		
					MO sem LS =>	1,17	LS =>	1,33	MO com LS =>	2,50
					Valor do BDI =>	2,78			Valor com BDI =>	15,15
						Quant. =>	2,0000000	Preço Total =>	30,30	

10.2.14	Código	Banco	Descrição	Tipo	Und	Quant.	Valor Unit	Total		
Composição	93657	SINAPI	DISJUNTOR MONOPOLAR TIPO DIN, CORRENTE NOMINAL DE 32A - FORNECIMENTO E INSTALAÇÃO. AF_07/2025	Instalações Elétricas - Quadros, Cabos, Disjuntores, Contatores e	UN	1,0000000	13,82	13,82		
Composição Auxiliar	88247	SINAPI	AUXILIAR DE ELETRICISTA COM ENCARGOS COMPLEMENTARES	Livro SINAPI: Cálculos e Parâmetros	H	0,0877910	22,63	1,98		
Composição Auxiliar	88264	SINAPI	ELETRICISTA COM ENCARGOS COMPLEMENTARES	Livro SINAPI: Cálculos e Parâmetros	H	0,0877910	27,27	2,39		
Insumo	00001573	SINAPI	TERMINAL A COMPRESSAO EM COBRE ESTANHADO PARA CABO 6 MM2, 1 FURO E 1 COMPRESSAO, PARA PARAFUSO DE FIXACAO M6	Material	UN	1,0000000	1,58	1,58		
Insumo	00034653	SINAPI	DISJUNTOR TERMOMAGNETICO PARA TRILHO DIN (IEC), MONOPOLAR, 6-32 A	Material	UN	1,0000000	7,87	7,87		
					MO sem LS =>	1,60	LS =>	1,83	MO com LS =>	3,43
					Valor do BDI =>	3,11			Valor com BDI =>	16,93
						Quant. =>	1,0000000	Preço Total =>	16,93	

10.2.15	Código	Banco	Descrição	Tipo	Und	Quant.	Valor Unit	Total		
Composição	93659	SINAPI	DISJUNTOR MONOPOLAR TIPO DIN, CORRENTE NOMINAL DE 50A - FORNECIMENTO E INSTALAÇÃO. AF_07/2025	Instalações Elétricas - Quadros, Cabos, Disjuntores, Contatores e	UN	1,0000000	22,51	22,51		
Composição Auxiliar	88247	SINAPI	AUXILIAR DE ELETRICISTA COM ENCARGOS COMPLEMENTARES	Livro SINAPI: Cálculos e Parâmetros	H	0,1765820	22,63	3,99		
Composição Auxiliar	88264	SINAPI	ELETRICISTA COM ENCARGOS COMPLEMENTARES	Livro SINAPI: Cálculos e Parâmetros	H	0,1765820	27,27	4,81		
Insumo	00001575	SINAPI	TERMINAL A COMPRESSAO EM COBRE ESTANHADO PARA CABO 16 MM2, 1 FURO E 1 COMPRESSAO, PARA PARAFUSO DE FIXACAO M6	Material	UN	1,0000000	2,03	2,03		
Insumo	00034686	SINAPI	DISJUNTOR TERMOMAGNETICO PARA TRILHO DIN (IEC), MONOPOLAR, 40-50 A	Material	UN	1,0000000	11,68	11,68		
					MO sem LS =>	3,22	LS =>	3,70	MO com LS =>	6,92
					Valor do BDI =>	5,06			Valor com BDI =>	27,57
						Quant. =>	1,0000000	Preço Total =>	27,57	

10.2.16	Código	Banco	Descrição	Tipo	Und	Quant.	Valor Unit	Total		
Composição	12453	ORSE	Disjuntor tipo DIN/IEC, tripolar 63A, 10KA, Curva C	Fusíveis, Disjuntores e Chaves	un	1,0000000	223,33	223,33		
Composição Auxiliar	10549	ORSE	Encargos Complementares - Servente	Provisórios	h	0,9000000	3,86	3,47		
Composição Auxiliar	10552	ORSE	Encargos Complementares - Eletricista	Provisórios	h	0,9000000	3,73	3,35		
Insumo	13274	ORSE	Disjuntor tipo DIN/IEC, tripolar 63A, 10KA, Curva C	Material	un	1,0000000	185,00	185,00		
Insumo	00002436/SIN	ORSE	Eletricista (horista)	Mão de Obra	h	0,9000000	20,44	18,39		
Insumo	00006111/SIN	ORSE	Servente de obras (horista)	Mão de Obra	h	0,9000000	14,58	13,12		
					MO sem LS =>	14,68	LS =>	16,83	MO com LS =>	31,51
					Valor do BDI =>	50,18			Valor com BDI =>	273,51
						Quant. =>	2,0000000	Preço Total =>	547,02	

10.2.17	Código	Banco	Descrição	Tipo	Und	Quant.	Valor Unit	Total		
Insumo	00039472	SINAPI	DISPOSITIVO DPS CLASSE II, 1 POLO, TENSÃO MÁXIMA DE 275 V, CORRENTE MÁXIMA DE *90* KA (TIPO AC)	Material	UN	1,0000000	157,53	157,53		
					MO sem LS =>	0,00	LS =>	0,00	MO com LS =>	0,00
					Valor do BDI =>	35,40			Valor com BDI =>	192,93
						Quant. =>	3,0000000	Preço Total =>	578,79	

10.2.18	Código	Banco	Descrição	Tipo	Und	Quant.	Valor Unit	Total
---------	--------	-------	-----------	------	-----	--------	------------	-------

Insumo	00039457	SINAPI	DISPOSITIVO DR, 4 POLOS, SENSIBILIDADE DE 30 MA, CORRENTE DE 63 A, TIPO AC	Material	UN	1,0000000	150,73	150,73		
				MO sem LS =>		0,00	LS =>	0,00	MO com LS =>	0,00
				Valor do BDI =>		33,87			Valor com BDI =>	184,60
						Quant. =>	1,0000000		Preço Total =>	184,60

10.2.19	Código	Banco	Descrição	Tipo	Und	Quant.	Valor Unit	Total		
Composição	91864	SINAPI	ELETRODUTO RÍGIDO ROSCÁVEL, PVC, DN 32 MM (1"), PARA CIRCUITOS TERMINAIS, INSTALADO EM FORRO - FORNECIMENTO E INSTALAÇÃO. AF_03/2023	Instalações Elétricas - Eletrodutos Embutidos, Cabos, Caixas, Tomadas e Interruptores	M	1,0000000	15,49	15,49		
Composição Auxiliar	88247	SINAPI	AUXILIAR DE ELETRICISTA COM ENCARGOS COMPLEMENTARES	Livro SINAPI: Cálculos e Parâmetros	H	0,1390000	22,63	3,14		
Composição Auxiliar	88264	SINAPI	ELETRICISTA COM ENCARGOS COMPLEMENTARES	Livro SINAPI: Cálculos e Parâmetros	H	0,1390000	27,27	3,79		
Insumo	00002685	SINAPI	ELETRODUTO DE PVC RIGIDO ROSCAVEL DE 1", SEM LUVA	Material	M	1,0170000	8,42	8,56		
				MO sem LS =>		2,54	LS =>	2,90	MO com LS =>	5,44
				Valor do BDI =>		3,48			Valor com BDI =>	18,97
						Quant. =>	160,4300000		Preço Total =>	3.043,36

10.2.20	Código	Banco	Descrição	Tipo	Und	Quant.	Valor Unit	Total		
Composição	95727	SINAPI	ELETRODUTO RÍGIDO SOLDÁVEL, PVC, DN 25 MM (3/4"), APARENTE - FORNECIMENTO E INSTALAÇÃO. AF_10/2022	Instalações Elétricas - Eletrodutos, Conexões e Conduletes Aparentes	M	1,0000000	19,84	19,84		
Composição Auxiliar	88247	SINAPI	AUXILIAR DE ELETRICISTA COM ENCARGOS COMPLEMENTARES	Livro SINAPI: Cálculos e Parâmetros	H	0,1220000	22,63	2,76		
Composição Auxiliar	88264	SINAPI	ELETRICISTA COM ENCARGOS COMPLEMENTARES	Livro SINAPI: Cálculos e Parâmetros	H	0,1220000	27,27	3,32		
Composição Auxiliar	91170	SINAPI	FIXAÇÃO DE TUBOS HORIZONTAIS DE PVC ÁGUA, PVC ESGOTO, PVC ÁGUA PLUVIAL, CPVC, PPR, COBRE OU AÇO, DIÂMETROS MENORES OU IGUAIS A 40 MM, COM ABRAÇADEIRA METÁLICA RÍGIDA TIPO U PERFIL 1 1/4", FIXADA EM PERFILADO EM LAJE. AF_09/2023_PS	Rasgos e Fixações	M	1,0000000	10,45	10,45		
Insumo	00002678	SINAPI	ELETRODUTO DE PVC RIGIDO SOLDAVEL, CLASSE B, DE 25 MM	Material	M	1,0538000	3,15	3,31		
				MO sem LS =>		4,72	LS =>	5,40	MO com LS =>	10,12
				Valor do BDI =>		4,46			Valor com BDI =>	24,30
						Quant. =>	100,2700000		Preço Total =>	2.436,56

10.2.21	Código	Banco	Descrição	Tipo	Und	Quant.	Valor Unit	Total		
Composição	95728	SINAPI	ELETRODUTO RÍGIDO SOLDÁVEL, PVC, DN 32 MM (1"), APARENTE - FORNECIMENTO E INSTALAÇÃO. AF_10/2022	Instalações Elétricas - Eletrodutos, Conexões e Conduletes Aparentes	M	1,0000000	25,69	25,69		
Composição Auxiliar	88247	SINAPI	AUXILIAR DE ELETRICISTA COM ENCARGOS COMPLEMENTARES	Livro SINAPI: Cálculos e Parâmetros	H	0,2030000	22,63	4,59		
Composição Auxiliar	88264	SINAPI	ELETRICISTA COM ENCARGOS COMPLEMENTARES	Livro SINAPI: Cálculos e Parâmetros	H	0,2030000	27,27	5,53		
Composição Auxiliar	91170	SINAPI	FIXAÇÃO DE TUBOS HORIZONTAIS DE PVC ÁGUA, PVC ESGOTO, PVC ÁGUA PLUVIAL, CPVC, PPR, COBRE OU AÇO, DIÂMETROS MENORES OU IGUAIS A 40 MM, COM ABRAÇADEIRA METÁLICA RÍGIDA TIPO U PERFIL 1 1/4", FIXADA EM PERFILADO EM LAJE. AF_09/2023_PS	Rasgos e Fixações	M	1,0000000	10,45	10,45		
Insumo	00002679	SINAPI	ELETRODUTO DE PVC RIGIDO SOLDAVEL, CLASSE B, DE 32 MM	Material	M	1,0538000	4,86	5,12		
				MO sem LS =>		6,19	LS =>	7,10	MO com LS =>	13,29
				Valor do BDI =>		5,77			Valor com BDI =>	31,46
						Quant. =>	160,4300000		Preço Total =>	5.047,13

11	SERVIÇOS FINAIS (RECURSOS CAIXA)							11.350,00		
11.1	Código	Banco	Descrição	Tipo	Und	Quant.	Valor Unit	Total		
Composição	9537	SINAPI	LIMPEZA FINAL DA OBRA	SEDI - SERVIÇOS DIVERSOS	m²	1,0000000	3,71	3,71		
Composição Auxiliar	88316	SINAPI	SERVEENTE COM ENCARGOS COMPLEMENTARES	Livro SINAPI: Cálculos e Parâmetros	H	0,1400000	21,32	2,98		
Insumo	00000003	SINAPI	ACIDO CLORIDRICO / ACIDO MURIATICO, DILUICAO 10% A 12% PARA USO EM LIMPEZA	Material	L	0,0500000	14,72	0,73		
				MO sem LS =>		1,05	LS =>	1,20	MO com LS =>	2,25
				Valor do BDI =>		0,83			Valor com BDI =>	4,54
						Quant. =>	2.500,0000000		Preço Total =>	11.350,00

Total sem BDI do BDI Geral 2.292.976,55
515.319,57
2.808.296,12



Documento assinado digitalmente
THIAGO IGOR DE MEDEIROS
Data: 11/02/2026 12:56:00-0300
Verifique em <https://validar.iti.gov.br>

Thiago Igor de Medeiros
Setor de Engenharia



Obra
CONSTRUÇÃO DO ESTÁDIO MUNICIPAL COM GRAMA NATURAL -
PROJETO ADAPTADO DO MINISTÉRIO DO ESPORTE

Memória de Cálculo

Item	Descrição	Und	Quant.	Memória de Cálculo
1	SERVIÇOS PRELIMINARES - GERAIS (RECURSOS CAIXA)			
1.1	PLACA DE OBRA			
1.1.1	FORNECIMENTO E INSTALAÇÃO DE PLACA DE OBRA COM CHAPA GALVANIZADA E ESTRUTURA DE MADEIRA. AF_03/2022_PS	m ²	6,48	= 1,8 x 3,6
1.2	MOVIMENTO DE TERRA			
1.2.1	REGULARIZAÇÃO DE SUPERFÍCIES COM MOTONIVELADORA. AF_09/2024	m ²	24.002,7	= ÁREA DE PROJETO
1.2.2	ESCAVAÇÃO E TRANSPORTE DE MATERIAL DE 1A CAT DMT 50M COM TRATOR SOBRE ESTEIRAS 347 HP COM LAMINA E ESCARIFICADOR	m ³	13.890,14	= QUANTITATIVOS EXTRAÍDO DE PROJETO
1.3	INSTALAÇÕES PROVISÓRIAS			
1.3.1	EXECUÇÃO DE ALMOXARIFADO EM CANTEIRO DE OBRA EM CHAPA DE MADEIRA COMPENSADA, INCLUSO PRATELEIRAS. AF_02/2016	m ²	9,0	= 3,00 x 3,00
1.3.2	INSTALAÇÕES PROVISÓRIAS DE LUZ , FORÇA, TELEFONE E LÓGICA	UN	1,0	= UNITÁRIO
1.3.3	INSTALAÇÕES PROVISÓRIAS DE ÁGUA	UN	1,0	= UNITÁRIO
1.3.4	INSTALAÇÕES PROVISÓRIAS DE ESGOTO	UN	1,0	= UNITÁRIO
2	MURADA DE CONTORNO (RECURSOS CAIXA)			
2.1	Locação de muro, inclusive execução de gabarito de madeira	m	700,0	= Perímetro do projeto
2.2	MURO DIVISÓRIO C/BLOCOS DE CONCRETO 14x19x39 CM, H=1.80M, SOBRE SAPATA CORRIDA DE CONCRETO FCK = 13,5 MPa E PILARES DE CONCRETO	M	609,65	= 136,13+136,13+78+78+5+5+2,46+1,33+84,70+77,90+5

Prefeitura Municipal de Santa Luzia
 CNPJ: 09.090.689/0001-67

2.3	PORTA DE FERRO, DE ABRIR, TIPO GRADE COM CHAPA, COM GUARNIÇÕES. AF_10/2025	m²	26,67	= 4,50 x 1,8 + 3,15 x 1,80 + 3,15 x 1,80 + 2,85 x 1,80 + 2,85 x 1,80 + 4,5 x 1,80 + 2,85 x 1,80
2.4	PINTURA			
2.4.1	FUNDO SELADOR ACRÍLICO, APLICAÇÃO MANUAL EM PAREDE, UMA DEMÃO. AF_04/2023	m²	4.389,48	= perímetro de muro x 2 lados x 1,8 metros de altura x 2 demãos 609,65 x 2 x 1,8 x 2
2.4.2	PINTURA LÁTEX ACRÍLICA STANDARD, APLICAÇÃO MANUAL EM PAREDES, DUAS DEMÃOS. AF_04/2023	m²	2.194,74	= perímetro de muro x 2 lados x 1,8 metros de altura 609,65 x 2 x 1,8
2.5	SINALIZAÇÃO DE INCÊNDIO			
2.5.1	Placa de sinalizacao, fotoluminescente, em pvc , rota de fuga	un	6,0	= quantitativos de Projetos
2.5.2	BARRA ANTIPANICO DUPLA, CEGA EM LADO OPOSTO, COR CINZA	PAR	6,0	= quantitativos de Projetos
3	BLOCO A - BILHETERIA (RECURSOS PRÓPRIO)			
3.1	SERVIÇOS PRELIMINARES			
3.1.1	LOCAÇÃO DA OBRA - EXECUÇÃO DE GABARITO	m²	140,0	= Área de construção
3.2	INFRAESTRUTURA			
3.2.1	FUNDAÇÕES			
3.2.1.1	ESCAVAÇÃO MANUAL PARA BLOCO DE COROAMENTO OU SAPATA (INCLUINDO ESCAVAÇÃO PARA COLOCAÇÃO DE FÔRMAS). AF_01/2024	m³	34,88	= ANEXO 1
3.2.1.2	REATERRO MANUAL DE VALAS, COM PLACA VIBRATÓRIA. AF_08/2023	m³	30,44	= ANEXO 1
3.2.1.3	FABRICAÇÃO, MONTAGEM E DESMONTAGEM DE FÔRMA PARA SAPATA CORRIDA, EM MADEIRA SERRADA, E=25 MM, 4 UTILIZAÇÕES. AF_01/2024	m²	20,63	= DADOS DO PROJETO
3.2.1.4	ARMAÇÃO DE SAPATA ISOLADA, VIGA BALDRAME E SAPATA CORRIDA UTILIZANDO AÇO CA-50 DE 8 MM - MONTAGEM. AF_01/2024	KG	147,0	= DADOS DO PROJETO
3.2.1.5	ARMAÇÃO DE SAPATA ISOLADA, VIGA BALDRAME E SAPATA CORRIDA UTILIZANDO AÇO CA-50 DE 10 MM - MONTAGEM. AF_01/2024	KG	69,3	= DADOS DO PROJETO
3.2.1.6	ARMAÇÃO DE SAPATA ISOLADA, VIGA BALDRAME E SAPATA CORRIDA UTILIZANDO AÇO CA-60 DE 5 MM - MONTAGEM. AF_01/2024	KG	21,3	= DADOS DO PROJETO

Prefeitura Municipal de Santa Luzia
CNPJ: 09.090.689/0001-67

3.2.1.7	CONCRETO MAGRO PARA LASTRO, TRAÇO 1:4,5:4,5 (EM MASSA SECA DE CIMENTO/ AREIA MÉDIA/ BRITA 1) - PREPARO MECÂNICO COM BETONEIRA 400 L. AF_05/2021	m³	0,46	= DADOS DO PROJETO
3.2.1.8	CONCRETO FCK = 25MPA, TRAÇO 1:2,3:2,7 (EM MASSA SECA DE CIMENTO/ AREIA MÉDIA/ BRITA 1) - PREPARO MECÂNICO COM BETONEIRA 600 L. AF_05/2021	m³	3,5	= DADOS DO PROJETO
3.2.1.9	LANÇAMENTO COM USO DE BALDES, ADENSAMENTO E ACABAMENTO DE CONCRETO EM ESTRUTURAS. AF_02/2022	m³	3,5	= DADOS DO PROJETO
3.2.1.10	CARGA, MANOBRA E DESCARGA DE ENTULHO EM CAMINHÃO BASCULANTE 10 M³ - CARGA COM ESCAVADEIRA HIDRÁULICA (CAÇAMBA DE 0,80 M³ / 111 HP) E DESCARGA LIVRE (UNIDADE: M3). AF_07/2020	m³	9,81	= VOLUME DE ESCAÇÃO + EMPOLAÇÃO - REATERRO
3.2.2	BALDRAMES			
3.2.2.1	FABRICAÇÃO, MONTAGEM E DESMONTAGEM DE FÔRMA PARA VIGA BALDRAME, EM MADEIRA SERRADA, E=25 MM, 4 UTILIZAÇÕES. AF_01/2024	m²	38,31	= DADOS DO PROJETO
3.2.2.2	ARMAÇÃO DE SAPATA ISOLADA, VIGA BALDRAME E SAPATA CORRIDA UTILIZANDO AÇO CA-50 DE 8 MM - MONTAGEM. AF_01/2024	KG	112,5	= DADOS DO PROJETO
3.2.2.3	ARMAÇÃO DE SAPATA ISOLADA, VIGA BALDRAME E SAPATA CORRIDA UTILIZANDO AÇO CA-50 DE 6,3 MM - MONTAGEM. AF_01/2024	KG	1,3	= DADOS DO PROJETO
3.2.2.4	ARMAÇÃO DE SAPATA ISOLADA, VIGA BALDRAME E SAPATA CORRIDA UTILIZANDO AÇO CA-60 DE 5 MM - MONTAGEM. AF_01/2024	KG	56,0	= DADOS DO PROJETO
3.2.2.5	CONCRETO FCK = 25MPA, TRAÇO 1:2,3:2,7 (EM MASSA SECA DE CIMENTO/ AREIA MÉDIA/ BRITA 1) - PREPARO MECÂNICO COM BETONEIRA 600 L. AF_05/2021	m³	2,44	= DADOS DO PROJETO
3.2.2.6	LANÇAMENTO COM USO DE BALDES, ADENSAMENTO E ACABAMENTO DE CONCRETO EM ESTRUTURAS. AF_02/2022	m³	2,44	= DADOS DO PROJETO
3.2.2.7	IMPERMEABILIZAÇÃO DE SUPERFÍCIE COM EMULSÃO ASFÁLTICA, 2 DEMÃOS. AF_09/2023	m²	38,31	= AREA DE SUPERFICIE DAS BALDRAMES
3.3	SUPERESTRUTURAS			
3.3.1	PILARES			
3.3.1.1	MONTAGEM E DESMONTAGEM DE FÔRMA DE PILARES RETANGULARES E ESTRUTURAS SIMILARES, PÉ-DIREITO SIMPLES, EM CHAPA DE MADEIRA COMPENSADA PLASTIFICADA, 18 UTILIZAÇÕES. AF_09/2020	m²	73,53	= DADOS DO PROJETO

Prefeitura Municipal de Santa Luzia
CNPJ: 09.090.689/0001-67

3.3.1.2	ARMAÇÃO DE PILAR OU VIGA DE ESTRUTURA DE CONCRETO ARMADO EMBUTIDA EM ALVENARIA DE VEDAÇÃO UTILIZANDO AÇO CA-50 DE 10,0 MM - MONTAGEM. AF_06/2022	KG	293,9	= DADOS DO PROJETO
3.3.1.3	ARMAÇÃO DE PILAR OU VIGA DE ESTRUTURA DE CONCRETO ARMADO EMBUTIDA EM ALVENARIA DE VEDAÇÃO UTILIZANDO AÇO CA-60 DE 5,0 MM - MONTAGEM. AF_06/2022	KG	119,1	= DADOS DO PROJETO
3.3.1.4	CONCRETO FCK = 25MPA, TRAÇO 1:2,3:2,7 (EM MASSA SECA DE CIMENTO/ AREIA MÉDIA/ BRITA 1) - PREPARO MECÂNICO COM BETONEIRA 600 L. AF_05/2021	m³	3,99	= DADOS DO PROJETO
3.3.1.5	LANÇAMENTO COM USO DE BALDES, ADENSAMENTO E ACABAMENTO DE CONCRETO EM ESTRUTURAS. AF_02/2022	m³	3,99	= DADOS DO PROJETO
3.3.2	VIGAS			
3.3.2.1	MONTAGEM E DESMONTAGEM DE FÔRMA DE VIGA, ESCORAMENTO COM GARFO DE MADEIRA, PÉ-DIREITO SIMPLES, EM CHAPA DE MADEIRA PLASTIFICADA, 18 UTILIZAÇÕES. AF_09/2020	m²	35,63	= DADOS DO PROJETO
3.3.2.2	ARMAÇÃO DE PILAR OU VIGA DE ESTRUTURA DE CONCRETO ARMADO EMBUTIDA EM ALVENARIA DE VEDAÇÃO UTILIZANDO AÇO CA-50 DE 8,0 MM - MONTAGEM. AF_06/2022	KG	144,01	= DADOS DO PROJETO
3.3.2.3	ARMAÇÃO DE PILAR OU VIGA DE ESTRUTURA DE CONCRETO ARMADO EMBUTIDA EM ALVENARIA DE VEDAÇÃO UTILIZANDO AÇO CA-50 DE 6,3 MM - MONTAGEM. AF_06/2022	KG	1,3	= DADOS DO PROJETO
3.3.2.4	ARMAÇÃO DE PILAR OU VIGA DE ESTRUTURA DE CONCRETO ARMADO EMBUTIDA EM ALVENARIA DE VEDAÇÃO UTILIZANDO AÇO CA-60 DE 5,0 MM - MONTAGEM. AF_06/2022	KG	65,4	= DADOS DO PROJETO
3.3.2.5	CONCRETO FCK = 25MPA, TRAÇO 1:2,3:2,7 (EM MASSA SECA DE CIMENTO/ AREIA MÉDIA/ BRITA 1) - PREPARO MECÂNICO COM BETONEIRA 600 L. AF_05/2021	m³	3,1	= DADOS DO PROJETO
3.3.2.6	LANÇAMENTO COM USO DE BALDES, ADENSAMENTO E ACABAMENTO DE CONCRETO EM ESTRUTURAS. AF_02/2022	m³	3,1	= DADOS DO PROJETO
3.3.3	LAJES			
3.3.3.1	Laje pré-fabricada treliçada para piso ou cobertura, intoreixo 38cm, h=16cm, el. enchimento em EPS h=12cm, inclusive escoramento em madeira e capeamento 4cm.	m²	55,04	= DADOS DO PROJETO
3.3.4	VERGAS E CONTRAVERGAS			
3.3.4.1	VERGA PRÉ-MOLDADA COM ATÉ 1,5 M DE VÃO, ESPESSURA DE *15* CM. AF_03/2024	M	8,8	= LARGURA DAS JANELAS E PORTAS + 20 CM
3.3.4.2	CONTRAVERGA PRÉ-MOLDADA, ESPESSURA DE *15* CM. AF_03/2024	M	6,4	= LARGURA DAS JANELAS + 20 CM

3.4	ALVENARIAS			
3.4.1	ALVENARIA DE VEDAÇÃO DE BLOCOS CERÂMICOS FURADOS NA HORIZONTAL DE 19X19X29 CM (ESPESSURA 19 CM) E ARGAMASSA DE ASSENTAMENTO COM PREPARO EM BETONEIRA. AF_12/2021	m ²	61,37	= 37,013+11,936+12,416
3.4.2	ALVENARIA DE VEDAÇÃO DE BLOCOS CERÂMICOS FURADOS NA HORIZONTAL DE 11,5X19X19 CM (ESPESSURA 11,5 CM) E ARGAMASSA DE ASSENTAMENTO COM PREPARO EM BETONEIRA. AF_12/2021	m ²	118,34	= 4,031+3,35+2,88+(4,80x2)+5,488+3,35+3,158
3.5	PAVIMENTAÇÃO E ACABAMENTOS			
3.5.1	CONTRAPISO ACÚSTICO EM ARGAMASSA TRAÇO 1:4 (CIMENTO E AREIA), PREPARO MANUAL, APLICADO EM ÁREAS SECAS, ACABAMENTO NÃO REFORÇADO, ESPESSURA 5CM. AF_07/2021	m ²	116,93	= Quantitativos extraídos do projeto
3.5.2	PISO EM GRANILITE, MARMORITE OU GRANITINA EM AMBIENTES INTERNOS, COM ESPESSURA DE 8 MM, INCLUSO MISTURA EM BETONEIRA, COLOCAÇÃO DAS JUNTAS, APLICAÇÃO DO PISO, 4 POLIMENTOS COM POLITRIZ, ESTUCAMENTO, SELADOR E CERA. AF_06/2022	m ²	116,93	= Quantitativos extraídos do projeto
3.5.3	FORRO EM PLACAS DE GESSO, PARA AMBIENTES COMERCIAIS. AF_08/2023_PS	m ²	57,06	= DADOS DO PROJETO
3.6	REVESTIMENTOS			
3.6.1	CHAPISCO APLICADO EM ALVENARIAS E ESTRUTURAS DE CONCRETO INTERNAS, COM COLHER DE PEDREIRO. ARGAMASSA TRAÇO 1:3 COM PREPARO EM BETONEIRA 400L. AF_10/2022	m ²	359,42	= (61,37+359,42)x2
3.6.2	MASSA ÚNICA, EM ARGAMASSA TRAÇO 1:2:8, PREPARO MECÂNICO, APLICADA MANUALMENTE EM PAREDES INTERNAS DE AMBIENTES COM ÁREA MAIOR QUE 10M ² , E = 17,5MM, COM TALISCAS. AF_03/2024	m ²	359,42	= (61,37+359,42)x2
3.6.3	Brise em madeira pau d' arco, com régua cantos abaulados 10 x 2cm, protegidas duas demãos de sparlack cetol deck semi-brilho, em todas as faces, antes do assentamento	m ²	16,2	= 1x4,05x4
3.6.4	Revestimento de piso com pedra lagoa santa, aplicada com argamassa industrializada ac-ii, exclusive regularização de base	m ²	20,8	= 4x9,25-16,20

Prefeitura Municipal de Santa Luzia
CNPJ: 09.090.689/0001-67

3.6.5	Revestimento cerâmico para piso ou parede, 61 x 61 cm, c/ piso porcelanato merano branco, INCEPA ou similar, PEI 5, aplicado com argamassa industrializadaac-iii, rejuntado, exclusive regularização de base ou emboço	m ²	5,6	= 2,84x0,35+3,20x0,40+2,66x0,55+3,20x0,40
3.6.6	Revestimento tipo porcelanato para piso ou parede, 59 x 59 cm, Botic Clas polido, Tecnogres ou similar, aplicado com argamassa industrializada AC-IIIi, rejuntado, exclusive regularização de base ou emboço	m ²	10,28	= 4x2,57
3.6.7	BANCADA ALVENARIA/CONCRETO REVESTIDA COM CERAMICA L=0.60m	M	7,9	= Quantitativos extraídos do projeto
3.6.8	Letra em alumínio 45 x 45cm - instalado	un	4,0	= Quantitativos extraídos do projeto
3.6.9	Letra em alumínio 40 x 40cm - instalado	un	24,0	= Quantitativos extraídos do projeto
3.7	ESQUADRIAS			
3.7.1	PORTA DE ALUMÍNIO DE ABRIR COM LAMBRI, COM GUARNIÇÃO, FIXAÇÃO COM PARAFUSOS - FORNECIMENTO E INSTALAÇÃO. AF_12/2019	m ²	3,36	= 0,80x2,10x2
3.7.2	JANELA DE ALUMÍNIO DE CORRER COM 2 FOLHAS PARA VIDROS (VIDROS INCLUSOS), BATENTE/ REQUADRO 6 A 14 CM, ACABAMENTO COM ACETATO OU BRILHANTE, FIXAÇÃO COM PARAFUSO, SEM GUARNIÇÃO/ ALIZAR, DIMENSÕES 100X120 CM, VEDAÇÃO COM SILICONE, EXCLUSIVE CONTRAMARCO - FORNECIMENTO E INSTALAÇÃO. AF_11/2024	m ²	6,6	= 1,5x1,1x 4 unidades
3.7.3	PORTA DE FERRO, DE ABRIR, TIPO GRADE COM CHAPA, COM GUARNIÇÕES. AF_12/2019	m ²	9,75	= 3,25 x 3
3.7.4	PORTÃO DESLIZANTE NYLOFOR, COMPOSTO DE QUADRO, PAINÉIS E ACESSÓRIOS COM PINTURA ELETROSTÁTICA COM TINTA POLIESTER, NAS CORES VERDE OU BRANCA, COM POSTE EM AÇO REVESTIDO, COR VERDE OU BRANCA - FORNECIMENTO E MONTAGEM	m ²	19,5	= 3,42 x 2,85 x 2 und
3.8	INSTALAÇÕES ELÉTRICAS E ILUMINAÇÃO			
3.8.1	Quadro de distribuição de embutir, em chapa de aço, para até 08 disjuntores, com barramento, padrão DIN, exclusive disjuntores	un	1,0	= quantitativos extraídos do projeto
3.8.2	ELETRODUTO FLEXÍVEL CORRUGADO, PVC, DN 20 MM (1/2"), PARA CIRCUITOS TERMINAIS, INSTALADO EM PAREDE - FORNECIMENTO E INSTALAÇÃO. AF_03/2023	M	25,1	= quantitativos extraídos do projeto

Prefeitura Municipal de Santa Luzia
CNPJ: 09.090.689/0001-67

3.8.3	ELETRODUTO FLEXÍVEL CORRUGADO, PVC, DN 25 MM (3/4"), PARA CIRCUITOS TERMINAIS, INSTALADO EM PAREDE - FORNECIMENTO E INSTALAÇÃO. AF_03/2023	M	84,5	= quantitativos extraídos do projeto
3.8.4	DISJUNTOR MONOPOLAR TIPO DIN, CORRENTE NOMINAL DE 10A - FORNECIMENTO E INSTALAÇÃO. AF_07/2025	UN	6,0	= quantitativos extraídos do projeto
3.8.5	DISJUNTOR MONOPOLAR TIPO DIN, CORRENTE NOMINAL DE 25A - FORNECIMENTO E INSTALAÇÃO. AF_07/2025	UN	1,0	= quantitativos extraídos do projeto
3.8.6	INTERRUPTOR DIFERENCIAL RESIDUAL DR-25A	UN	1,0	= quantitativos extraídos do projeto
3.8.7	INTERRUPTOR SIMPLES (2 MÓDULOS), 10A/250V, INCLUINDO SUPORTE E PLACA - FORNECIMENTO E INSTALAÇÃO. AF_03/2023	UN	1,0	= quantitativos extraídos do projeto
3.8.8	INTERRUPTOR SIMPLES (3 MÓDULOS), 10A/250V, INCLUINDO SUPORTE E PLACA - FORNECIMENTO E INSTALAÇÃO. AF_03/2023	UN	1,0	= quantitativos extraídos do projeto
3.8.9	TOMADA MÉDIA DE EMBUTIR (1 MÓDULO), 2P+T 10 A, INCLUINDO SUPORTE E PLACA - FORNECIMENTO E INSTALAÇÃO. AF_03/2023	UN	12,0	= quantitativos extraídos do projeto
3.8.10	CAIXA DE PASSAGEM EM ALVENARIA 30x30cm	UN	2,0	= quantitativos extraídos do projeto
3.8.11	Tampa de concreto para caixas de passagem 0,40x0,40mx0,07m	un	2,0	= quantitativos extraídos do projeto
3.8.12	CABO DE COBRE FLEXÍVEL ISOLADO, 2,5 MM ² , ANTI-CHAMA 450/750 V, PARA CIRCUITOS TERMINAIS - FORNECIMENTO E INSTALAÇÃO. AF_03/2023	M	167,9	= quantitativos extraídos do projeto
3.8.13	CABO DE COBRE FLEXÍVEL ISOLADO, 1,5 MM ² , ANTI-CHAMA 0,6/1,0 KV, PARA CIRCUITOS TERMINAIS - FORNECIMENTO E INSTALAÇÃO. AF_03/2023	M	290,9	= quantitativos extraídos do projeto
3.8.14	Caixa de passagem em alumínio 4' x 2" - Fornecimento e assentamento	un	8,0	= quantitativos extraídos do projeto
3.8.15	CAIXA OCTOGONAL 4" X 4", PVC, INSTALADA EM LAJE - FORNECIMENTO E INSTALAÇÃO. AF_03/2023	UN	21,0	= quantitativos extraídos do projeto
3.8.16	Caixa de passagem pvc 4"x2", sistema "x", com tampa	un	7,0	= quantitativos extraídos do projeto
3.8.17	Luminária tipo spot de embutir com lâmpada led 15w	un	5,0	= quantitativos extraídos do projeto
3.9	PINTURA			
3.9.1	FUNDO SELADOR ACRÍLICO, APLICAÇÃO MANUAL EM PAREDE, UMA DEMÃO. AF_04/2023	m ²	306,55	= (359,42-5,6-10,28-20,8-16,2)
3.9.2	Emassamento de superfície, com aplicação de 02 demãos de massa acrílica, lixamento e retoques - Rev 01	m ²	306,55	= DADOS DO PROJETO

3.9.3	PINTURA LÁTEX ACRÍLICA STANDARD, APLICAÇÃO MANUAL EM PAREDES, DUAS DEMÃOS. AF_04/2023	m²	306,55	= DADOS DO PROJETO
3.10	EQUIPAMENTOS ESPECIAIS			
3.10.1	Fornecimento de catraca, tipo Pedestal Mecânica Bidirecional, da Ponto Systemou similar, inclusive frete.	un	8,0	= DADOS DO PROJETO
3.11	SINALIZAÇÃO E COMBATE A INCÊNDIO			
3.11.1	LUMINÁRIA DE EMERGÊNCIA, COM 30 LÂMPADAS LED DE 2 W, SEM REATOR - FORNECIMENTO E INSTALAÇÃO. AF_09/2024	UN	1,0	= quantitativos de Projetos
3.11.2	Placa de sinalizacao, fotoluminescente, em pvc , rota de fuga	un	2,0	= quantitativos de Projetos
4	BLOCO B - CAMAROTES E BANHEIROS DE TORCEDORES (RECURSOS CAIXA)			
4.1	SERVIÇOS PRELIMINARES			
4.1.1	LOCAÇÃO DA OBRA - EXECUÇÃO DE GABARITO	m²	70,0	= ÁREA DE CONSTRUÇÃO
4.2	INFRAESTRUTURA			
4.2.1	SAPATAS			
4.2.1.1	ESCAVAÇÃO MANUAL PARA BLOCO DE COROAMENTO OU SAPATA (INCLUINDO ESCAVAÇÃO PARA COLOCAÇÃO DE FÔRMAS). AF_01/2024	m³	35,42	= ANEXO 1
4.2.1.2	REATERRO MANUAL DE VALAS, COM PLACA VIBRATÓRIA. AF_08/2023	m³	33,43	= ANEXO 1
4.2.1.3	FABRICAÇÃO, MONTAGEM E DESMONTAGEM DE FÔRMA PARA SAPATA CORRIDA, EM MADEIRA SERRADA, E=25 MM, 4 UTILIZAÇÕES. AF_01/2024	m²	14,53	= DADOS DO PROJETO
4.2.1.4	ARMAÇÃO DE SAPATA ISOLADA, VIGA BALDRAME E SAPATA CORRIDA UTILIZANDO AÇO CA-50 DE 8 MM - MONTAGEM. AF_01/2024	KG	112,5	= DADOS DO PROJETO
4.2.1.5	ARMAÇÃO DE SAPATA ISOLADA, VIGA BALDRAME E SAPATA CORRIDA UTILIZANDO AÇO CA-50 DE 10 MM - MONTAGEM. AF_01/2024	KG	42,2	= DADOS DO PROJETO
4.2.1.6	ARMAÇÃO DE SAPATA ISOLADA, VIGA BALDRAME E SAPATA CORRIDA UTILIZANDO AÇO CA-60 DE 5 MM - MONTAGEM. AF_01/2024	KG	8,9	= DADOS DO PROJETO

Prefeitura Municipal de Santa Luzia
CNPJ: 09.090.689/0001-67

4.2.1.7	CONCRETO MAGRO PARA LASTRO, TRAÇO 1:4,5:4,5 (EM MASSA SECA DE CIMENTO/ AREIA MÉDIA/ BRITA 1) - PREPARO MECÂNICO COM BETONEIRA 400 L. AF_05/2021	m³	0,57	= DADOS DO PROJETO
4.2.1.8	CONCRETO FCK = 25MPA, TRAÇO 1:2,3:2,7 (EM MASSA SECA DE CIMENTO/ AREIA MÉDIA/ BRITA 1) - PREPARO MECÂNICO COM BETONEIRA 600 L. AF_05/2021	m³	3,66	= DADOS DO PROJETO
4.2.1.9	LANÇAMENTO COM USO DE BALDES, ADENSAMENTO E ACABAMENTO DE CONCRETO EM ESTRUTURAS. AF_02/2022	m³	3,66	= DADOS DO PROJETO
4.2.1.10	IMPERMEABILIZAÇÃO DE SUPERFÍCIE COM EMULSÃO ASFÁLTICA, 2 DEMÃOS. AF_09/2023	m²	14,53	= AREA DE SUPERFICIE DAS SAPATAS
4.2.2	BALDRAMES			
4.2.2.1	FABRICAÇÃO, MONTAGEM E DESMONTAGEM DE FÔRMA PARA VIGA BALDRAME, EM MADEIRA SERRADA, E=25 MM, 4 UTILIZAÇÕES. AF_01/2024	m²	32,92	= DADOS DO PROJETO
4.2.2.2	ARMAÇÃO DE SAPATA ISOLADA, VIGA BALDRAME E SAPATA CORRIDA UTILIZANDO AÇO CA-50 DE 8 MM - MONTAGEM. AF_01/2024	KG	124,7	= DADOS DO PROJETO
4.2.2.3	ARMAÇÃO DE SAPATA ISOLADA, VIGA BALDRAME E SAPATA CORRIDA UTILIZANDO AÇO CA-50 DE 10 MM - MONTAGEM. AF_01/2024	KG	5,6	= DADOS DO PROJETO
4.2.2.4	ARMAÇÃO DE SAPATA ISOLADA, VIGA BALDRAME E SAPATA CORRIDA UTILIZANDO AÇO CA-60 DE 5 MM - MONTAGEM. AF_01/2024	KG	64,2	= DADOS DO PROJETO
4.2.2.5	CONCRETO FCK = 25MPA, TRAÇO 1:2,3:2,7 (EM MASSA SECA DE CIMENTO/ AREIA MÉDIA/ BRITA 1) - PREPARO MECÂNICO COM BETONEIRA 600 L. AF_05/2021	m³	2,87	= DADOS DO PROJETO
4.2.2.6	LANÇAMENTO COM USO DE BALDES, ADENSAMENTO E ACABAMENTO DE CONCRETO EM ESTRUTURAS. AF_02/2022	m³	2,87	= DADOS DO PROJETO
4.2.2.7	IMPERMEABILIZAÇÃO DE SUPERFÍCIE COM EMULSÃO ASFÁLTICA, 2 DEMÃOS. AF_09/2023	m²	32,92	= AREA DE SUPERFICIE DE BALDRAME
4.3	SUPERESTRUTURAS			
4.3.1	PILARES			
4.3.1.1	MONTAGEM E DESMONTAGEM DE FÔRMA DE PILARES RETANGULARES E ESTRUTURAS SIMILARES, PÉ-DIREITO SIMPLES, EM CHAPA DE MADEIRA COMPENSADA PLASTIFICADA, 18 UTILIZAÇÕES. AF_09/2020	m²	101,6	= DADOS DO PROJETO
4.3.1.2	ARMAÇÃO DE PILAR OU VIGA DE ESTRUTURA DE CONCRETO ARMADO EMBUTIDA EM ALVENARIA DE VEDAÇÃO UTILIZANDO AÇO CA-50 DE 10,0 MM - MONTAGEM. AF_06/2022	KG	319,3	= DADOS DO PROJETO

Prefeitura Municipal de Santa Luzia
CNPJ: 09.090.689/0001-67

4.3.1.3	ARMAÇÃO DE PILAR OU VIGA DE ESTRUTURA DE CONCRETO ARMADO EMBUTIDA EM ALVENARIA DE VEDAÇÃO UTILIZANDO AÇO CA-60 DE 5,0 MM - MONTAGEM. AF_06/2022	KG	139,8	= DADOS DO PROJETO
4.3.1.4	CONCRETO FCK = 25MPA, TRAÇO 1:2,3:2,7 (EM MASSA SECA DE CIMENTO/ AREIA MÉDIA/ BRITA 1) - PREPARO MECÂNICO COM BETONEIRA 600 L. AF_05/2021	m³	6,1	= DADOS DO PROJETO
4.3.1.5	LANÇAMENTO COM USO DE BALDES, ADENSAMENTO E ACABAMENTO DE CONCRETO EM ESTRUTURAS. AF_02/2022	m³	6,1	= DADOS DO PROJETO
4.3.2	VIGAS			
4.3.2.1	MONTAGEM E DESMONTAGEM DE FÔRMA DE VIGA, ESCORAMENTO COM GARFO DE MADEIRA, PÉ-DIREITO SIMPLES, EM CHAPA DE MADEIRA PLASTIFICADA, 18 UTILIZAÇÕES. AF_09/2020	m²	76,89	= DADOS DO PROJETO
4.3.2.2	ARMAÇÃO DE PILAR OU VIGA DE ESTRUTURA DE CONCRETO ARMADO EMBUTIDA EM ALVENARIA DE VEDAÇÃO UTILIZANDO AÇO CA-50 DE 12,5 MM - MONTAGEM. AF_06/2022	KG	55,8	= DADOS DO PROJETO
4.3.2.3	ARMAÇÃO DE PILAR OU VIGA DE ESTRUTURA DE CONCRETO ARMADO EMBUTIDA EM ALVENARIA DE VEDAÇÃO UTILIZANDO AÇO CA-50 DE 10,0 MM - MONTAGEM. AF_06/2022	KG	39,6	= DADOS DO PROJETO
4.3.2.4	ARMAÇÃO DE PILAR OU VIGA DE ESTRUTURA DE CONCRETO ARMADO EMBUTIDA EM ALVENARIA DE VEDAÇÃO UTILIZANDO AÇO CA-50 DE 8,0 MM - MONTAGEM. AF_06/2022	KG	200,3	= DADOS DO PROJETO
4.3.2.5	ARMAÇÃO DE PILAR OU VIGA DE ESTRUTURA DE CONCRETO ARMADO EMBUTIDA EM ALVENARIA DE VEDAÇÃO UTILIZANDO AÇO CA-60 DE 5,0 MM - MONTAGEM. AF_06/2022	KG	106,6	= DADOS DO PROJETO
4.3.2.6	CONCRETO FCK = 25MPA, TRAÇO 1:2,3:2,7 (EM MASSA SECA DE CIMENTO/ AREIA MÉDIA/ BRITA 1) - PREPARO MECÂNICO COM BETONEIRA 600 L. AF_05/2021	m³	6,81	= DADOS DO PROJETO
4.3.2.7	LANÇAMENTO COM USO DE BALDES, ADENSAMENTO E ACABAMENTO DE CONCRETO EM ESTRUTURAS. AF_02/2022	m³	6,81	= DADOS DO PROJETO
4.3.3	LAJES			
4.3.3.1	MONTAGEM E DESMONTAGEM DE FÔRMA DE LAJE MACIÇA, PÉ-DIREITO SIMPLES, EM CHAPA DE MADEIRA COMPENSADA RESINADA E CIMBRAMENTO DE MADEIRA, 2 UTILIZAÇÕES. AF_03/2022	m²	1,95	= DADOS DO PROJETO
4.3.3.2	Laje pré-fabricada treliçada para piso ou cobertura, inteiros 38cm, h=16cm, el. enchimento em EPS h=12cm, inclusive escoramento em madeira e capeamento 4cm.	m²	69,76	= DADOS DO PROJETO

Prefeitura Municipal de Santa Luzia
CNPJ: 09.090.689/0001-67

4.3.3.3	ARMAÇÃO DE LAJE DE ESTRUTURA CONVENCIONAL DE CONCRETO ARMADO UTILIZANDO AÇO CA-50 DE 8,0 MM - MONTAGEM. AF_06/2022	KG	21,7	= DADOS DO PROJETO
4.3.3.4	CONCRETO FCK = 25MPA, TRAÇO 1:2,3:2,7 (EM MASSA SECA DE CIMENTO/ AREIA MÉDIA/ BRITA 1) - PREPARO MECÂNICO COM BETONEIRA 600 L. AF_05/2021	m³	0,29	= DADOS DO PROJETO
4.3.3.5	LANÇAMENTO COM USO DE BALDES, ADENSAMENTO E ACABAMENTO DE CONCRETO EM ESTRUTURAS. AF_02/2022	m³	0,29	= DADOS DO PROJETO
4.3.3.6	ARMAÇÃO DE LAJE DE ESTRUTURA CONVENCIONAL DE CONCRETO ARMADO UTILIZANDO AÇO CA-50 DE 8,0 MM - MONTAGEM. AF_06/2022	KG	21,7	= DADOS DO PROJETO
4.3.3.7	ARMAÇÃO DE LAJE DE ESTRUTURA CONVENCIONAL DE CONCRETO ARMADO UTILIZANDO AÇO CA-60 DE 5,0 MM - MONTAGEM. AF_06/2022	KG	1,7	= DADOS DO PROJETO
4.3.3.8	CONCRETO FCK = 25MPA, TRAÇO 1:2,3:2,7 (EM MASSA SECA DE CIMENTO/ AREIA MÉDIA/ BRITA 1) - PREPARO MECÂNICO COM BETONEIRA 600 L. AF_05/2021	m³	0,21	= DADOS DO PROJETO
4.3.3.9	LANÇAMENTO COM USO DE BALDES, ADENSAMENTO E ACABAMENTO DE CONCRETO EM ESTRUTURAS. AF_02/2022	m³	0,21	= DADOS DO PROJETO
4.3.4	ESCADA			
4.3.4.1	MONTAGEM E DESMONTAGEM DE FÔRMA PARA ESCADAS, COM 2 LANCES EM "U" E LAJE PLANA, EM CHAPA DE MADEIRA COMPENSADA RESINADA, 2 UTILIZAÇÕES. AF_11/2020	m²	6,36	= DADOS DO PROJETO
4.3.4.2	ARMAÇÃO DE ESCADA, DE UMA ESTRUTURA CONVENCIONAL DE CONCRETO ARMADO UTILIZANDO AÇO CA-50 DE 8,0 MM - MONTAGEM. AF_11/2020	KG	11,9	= DADOS DO PROJETO
4.3.4.3	ARMAÇÃO DE ESCADA, DE UMA ESTRUTURA CONVENCIONAL DE CONCRETO ARMADO UTILIZANDO AÇO CA-50 DE 12,5 MM - MONTAGEM. AF_11/2020	KG	114,8	= DADOS DO PROJETO
4.3.4.4	ARMAÇÃO DE ESCADA, DE UMA ESTRUTURA CONVENCIONAL DE CONCRETO ARMADO UTILIZANDO AÇO CA-60 DE 5,0 MM - MONTAGEM. AF_11/2020	KG	6,6	= DADOS DO PROJETO
4.3.4.5	CONCRETO FCK = 25MPA, TRAÇO 1:2,3:2,7 (EM MASSA SECA DE CIMENTO/ AREIA MÉDIA/ BRITA 1) - PREPARO MECÂNICO COM BETONEIRA 600 L. AF_05/2021	m³	1,09	= DADOS DO PROJETO
4.3.4.6	LANÇAMENTO COM USO DE BALDES, ADENSAMENTO E ACABAMENTO DE CONCRETO EM ESTRUTURAS. AF_02/2022	m³	1,09	= DADOS DO PROJETO
4.3.5	VERGAS E CONTRAVERGAS			
4.3.5.1	VERGA PRÉ-MOLDADA COM ATÉ 1,5 M DE VÃO, ESPESSURA DE *15* CM. AF_03/2024	M	40,1	= LARGURA DAS JANELAS E PORTAS + 20 CM

4.3.5.2	CONTRAVERGA PRÉ-MOLDADA, ESPESSURA DE *15* CM. AF_03/2024	M	30,4	= LARGURA DAS JANELAS + 20 CM
4.4	ALVENARIAS E REVESTIMENTOS			
4.4.1	ALVENARIA DE VEDAÇÃO DE BLOCOS CERÂMICOS FURADOS NA HORIZONTAL DE 9X19X19 CM (ESPESSURA 9 CM) E ARGAMASSA DE ASSENTAMENTO COM PREPARO EM BETONEIRA. AF_12/2021	m ²	295,63	= SOMATÓRIO DE AREAS DADOS NO PROJETO $9,14+11,57+18,79+11,91+3,04+0,42+2,27+22,82+5,51+0,42+1,86+17,30+1,90+7,30+8,79+7,87+0,92+8,96+8,56+2,86+4,77+8,05+13,86+5,96+1,83+17,55+1,56+0,95+1,86+2,07+2,27+6,53+11,73+6,02+2,29+5,30+17,30+8,51+8,37+8,51+8,63$
4.4.2	CHAPISCO APLICADO EM ALVENARIAS E ESTRUTURAS DE CONCRETO INTERNAS, COM COLHER DE PEDREIRO. ARGAMASSA TRAÇO 1:3 COM PREPARO EM BETONEIRA 400L. AF_10/2022	m ²	591,26	= 296,63 x 2
4.4.3	EMBOÇO, EM ARGAMASSA TRAÇO 1:2:8, PREPARO MECÂNICO, APLICADO MANUALMENTE EM PAREDES INTERNAS DE AMBIENTES COM ÁREA MAIOR QUE 10M ² , E = 17,5MM, COM TALISCAS. AF_03/2024	m ²	591,26	= IGUAL CHAPISCO
4.4.4	ALVENARIA DE VEDAÇÃO DE BLOCOS DE CONCRETO CELULAR DE 10X30X60CM (ESPESSURA 10CM) E ARGAMASSA DE ASSENTAMENTO COM PREPARO EM BETONEIRA. AF_05/2020	m ²	53,24	= 0,40 x 6,05 x 20 = 48,4 + 10%
4.4.5	ALVENARIA DE VEDAÇÃO COM ELEMENTO VAZADO DE CONCRETO (COBOGÓ) DE 7X50X50CM E ARGAMASSA DE ASSENTAMENTO COM PREPARO EM BETONEIRA. AF_05/2020	m ²	103,66	= 7,52x5,90 + 3,84x5,90 + 6,21 x 5,90
4.4.6	REVESTIMENTO CERÂMICO PARA PAREDES INTERNAS COM PLACAS TIPO ESMALTADA DE DIMENSÕES 60X60 CM APLICADAS NA ALTURA INTEIRA DAS PAREDES. AF_02/2023_PE	m ²	179,73	= extraído do projeto
4.5	PAVIMENTAÇÃO			
4.5.1	CONTRAPISO EM ARGAMASSA TRAÇO 1:4 (CIMENTO E AREIA), PREPARO MECÂNICO COM BETONEIRA 400 L, APLICADO EM ÁREAS SECAS SOBRE LAJE, ADERIDO, ACABAMENTO NÃO REFORÇADO, ESPESSURA 4CM. AF_07/2021	m ²	121,01	= 3,50x14,66 + 6,078x3,50 + 4,32x11,21
4.5.2	REVESTIMENTO CERÂMICO PARA PISO COM PLACAS TIPO ESMALTADA DE DIMENSÕES 35X35 CM APLICADA EM AMBIENTES DE ÁREA MAIOR QUE 10 M2. AF_02/2023_PE	m ²	153,08	= 3,50x14,66 + 6,078x3,50 + 4,32x11,21= 121,01+15%
4.5.3	EXECUÇÃO DE PAVIMENTO EM PISO INTERTRAVADO, COM BLOCO RETANGULAR COLORIDO DE 20 X 10 CM, ESPESSURA 6 CM. AF_10/2022	m ²	387,49	= dados do projeto
4.6	COBERTURA			

Prefeitura Municipal de Santa Luzia
CNPJ: 09.090.689/0001-67

4.6.1	FABRICAÇÃO E INSTALAÇÃO DE PONTALETES DE MADEIRA NÃO APARELHADA PARA TELHADOS COM ATÉ 2 ÁGUAS E COM TELHA ONDULADA DE FIBROCIMENTO, ALUMÍNIO OU PLÁSTICA EM EDIFÍCIO RESIDENCIAL DE MÚLTIPLOS PAVIMENTOS, INCLUSO TRANSPORTE VERTICAL. AF_10/2025	m ²	66,2	= 2,35x2,43 + 3,50x3,65 + 4,33x1,02
4.6.2	TRAMA DE MADEIRA COMPOSTA POR TERÇAS PARA TELHADOS DE ATÉ 2 ÁGUAS PARA TELHA ONDULADA DE FIBROCIMENTO, METÁLICA, PLÁSTICA OU TERMOACÚSTICA, INCLUSO TRANSPORTE VERTICAL. AF_07/2019	m ²	66,2	= DADOS DO PROJETO
4.6.3	Telhamento com telha de fibrocimento estrutural, dim: 3,00x1,06m, esp=8 mm, Etermax, Maxiplus ou similar	m ²	66,2	= 2,35x2,43 + 3,50x3,65 + 4,33x1,02
4.6.4	RUFO EM CHAPA DE AÇO GALVANIZADO NÚMERO 24, CORTE DE 25 CM, INCLUSO TRANSPORTE VERTICAL. AF_07/2019	M	28,21	= 1,17+2,40+2,36+17,10+0,84+4,34
4.6.5	FORRO EM PLACAS DE GESSO, PARA AMBIENTES COMERCIAIS. AF_08/2023_PS	m ²	121,01	= 3,50x14,66 + 6,078x3,50 + 4,32x11,21
4.7	ESQUADRIAS E GUARDA-CORPO			
4.7.1	PORTAS			
4.7.1.1	PORTA DE MADEIRA PARA PINTURA, SEMI-OCA (LEVE OU MÉDIA), 70X210CM, ESPESSURA DE 3,5CM, INCLUSO DOBRADIÇAS - FORNECIMENTO E INSTALAÇÃO. AF_10/2025	UN	1,0	= DADOS DO PROJETO
4.7.1.2	PORTA DE MADEIRA PARA PINTURA, SEMI-OCA (LEVE OU MÉDIA), 80X210CM, ESPESSURA DE 3,5CM, INCLUSO DOBRADIÇAS - FORNECIMENTO E INSTALAÇÃO. AF_10/2025	UN	3,0	= DADOS DO PROJETO
4.7.1.3	PORTA DE MADEIRA PARA PINTURA, SEMI-OCA (LEVE OU MÉDIA), 90X210CM, ESPESSURA DE 3,5CM, INCLUSO DOBRADIÇAS - FORNECIMENTO E INSTALAÇÃO. AF_10/2025	UN	2,0	= DADOS DO PROJETO
4.7.1.4	Porta de enrolar, em perfil meia cana fechado, em chapa de aço galvanizado n°22	m ²	4,3	= DADOS DO PROJETO
4.7.2	JANELAS			
4.7.2.1	JANELA 2,20x0,60cm DE CORRER COM VENEZIANA E VIDRO 4MM	UN	6,0	= DADOS DO PROJETO
4.7.2.2	JANELA DE ALUMÍNIO DE CORRER COM 2 FOLHAS PARA VIDROS, COM VIDROS, BATENTE, ACABAMENTO COM ACETATO OU BRILHANTE E FERRAGENS, EXCLUSIVE ALIZAR E CONTRAMARCO, FIXAÇÃO COM PARAFUSO. FORNECIMENTO E INSTALAÇÃO. AF_11/2024	m ²	7,2	= DADOS DO PROJETO
4.7.3	GUARDA-CORPO			

Prefeitura Municipal de Santa Luzia
CNPJ: 09.090.689/0001-67

4.7.3.1	CORRIMÃO SIMPLES FIXADO EM PAREDE, DIÂMETRO EXTERNO = 1 1/2", EM AÇO GALVANIZADO. AF_10/2025_PS	M	8,85	= dados do projeto
4.7.3.2	Guarda-corpo Simples em tubo ferro galvanizado, alt=1,10m, com barras verticais a cada 11cm (3/4") e barras horizontais (quadro) de 1.1/2" - Rev 02	m	4,72	= dados do projeto
4.7.3.3	PINTURA COM TINTA ALQUÍDICA DE FUNDO (TIPO ZARCÃO) PULVERIZADA SOBRE PERFIL METÁLICO EXECUTADO EM FÁBRICA (POR DEMÃO). AF_01/2020_PE	m ²	10,83	= corrimão PI x (40/1000) x 8,85 x 2 demãos guarda corpo
4.7.3.4	PINTURA COM TINTA ALQUÍDICA DE ACABAMENTO (ESMALTE SINTÉTICO BRILHANTE) APLICADA A ROLO OU PINCEL SOBRE PERFIL METÁLICO EXECUTADO EM FÁBRICA (POR DEMÃO). AF_01/2020	m ²	10,83	= corrimão PI x (40/1000) x 8,85 x 2 demãos guarda corpo (PI x (25/1000) x 1,1 x 43 + PI x (40/1000) x 4,72) x 2 demãos
4.8	LOUÇAS, PEDRAS E METAIS SANITÁRIOS			
4.8.1	PEÇAS SANITÁRIAS			
4.8.1.1	VASO SANITARIO SIFONADO CONVENCIONAL COM LOUÇA BRANCA, INCLUSO CONJUNTO DE LIGAÇÃO PARA BACIA SANITÁRIA AJUSTÁVEL - FORNECIMENTO E INSTALAÇÃO. AF_01/2020	UN	11,0	= DADOS DO PROJETO
4.8.1.2	VASO SANITARIO SIFONADO CONVENCIONAL PARA PCD SEM FURO FRONTAL COM LOUÇA BRANCA SEM ASSENTO, INCLUSO CONJUNTO DE LIGAÇÃO PARA BACIA SANITÁRIA AJUSTÁVEL - FORNECIMENTO E INSTALAÇÃO. AF_01/2020	UN	2,0	= DADOS DO PROJETO
4.8.1.3	MICTÓRIO SIFONADO LOUÇA BRANCA - PADRÃO MÉDIO - FORNECIMENTO E INSTALAÇÃO. AF_01/2020	UN	5,0	= DADOS DO PROJETO
4.8.1.4	LAVATÓRIO LOUÇA BRANCA SUSPENSO, 29,5 X 39CM OU EQUIVALENTE, PADRÃO POPULAR - FORNECIMENTO E INSTALAÇÃO. AF_01/2020	UN	9,0	= DADOS DO PROJETO
4.8.1.5	LAVATÓRIO LOUÇA BRANCA COM COLUNA, *44 X 35,5* CM, PADRÃO POPULAR, INCLUSO SIFÃO FLEXÍVEL EM PVC, VÁLVULA E ENGATE FLEXÍVEL 30CM EM PLÁSTICO E COM TORNEIRA CROMADA PADRÃO POPULAR - FORNECIMENTO E INSTALAÇÃO. AF_01/2020	UN	2,0	= DADOS DO PROJETO
4.8.2	GRANÍTICOS			
4.8.2.1	TAPA VISTA DE MICTÓRIO EM GRANITO CINZA POLIDO, ESP = 3CM, ASSENTADO COM ARGAMASSA COLANTE AC III-E . AF_01/2021	m ²	2,37	= DADOS DO PROJETO
4.8.2.2	BANCADA DE GRANITO CINZA POLIDO, DE 0,50 X 0,60 M, PARA LAVATÓRIO - FORNECIMENTO E INSTALAÇÃO. AF_01/2020	UN	8,6	= 0,5 x 0,6 x 8,6

Prefeitura Municipal de Santa Luzia
CNPJ: 09.090.689/0001-67

4.8.2.3	DIVISORIA SANITÁRIA, EM GRANITO CINZA POLIDO, ESP = 3CM, ASSENTADO COM ARGAMASSA COLANTE AC III-E. AF_10/2025	m²	28,05	= DADOS DO PROJETO
4.8.2.4	Porta em madeira compensada (canela), lisa, semi-ôca, (0.80 x 1,60 a 2.10 m),revestida c/fórmica, inclusive ferragens (livre/ocupado), para uso em divisórias granito ou mármore	un	10,0	= DADOS DO PROJETO
4.8.3	METAIS E PLÁSTICOS			
4.8.3.1	TORNEIRA CROMADA DE MESA, 1/2" OU 3/4", PARA LAVATÓRIO, PADRÃO POPULAR - FORNECIMENTO E INSTALAÇÃO. AF_01/2020	UN	9,0	= DADOS DO PROJETO
4.8.3.2	ENGATE FLEXÍVEL EM PLÁSTICO BRANCO, 1/2" X 30CM - FORNECIMENTO E INSTALAÇÃO. AF_01/2020	UN	9,0	= DADOS DO PROJETO
4.8.3.3	SIFÃO DO TIPO FLEXÍVEL EM PVC 1 X 1.1/2 - FORNECIMENTO E INSTALAÇÃO. AF_01/2020	UN	9,0	= DADOS DO PROJETO
4.8.3.4	VÁLVULA EM PLÁSTICO 1" PARA PIA, TANQUE OU LAVATÓRIO, COM OU SEM LADRÃO - FORNECIMENTO E INSTALAÇÃO. AF_01/2020	UN	9,0	= DADOS DO PROJETO
4.9	INSTALAÇÕES			
4.9.1	INSTALAÇÕES ELÉTRICAS E ILUMINAÇÃO			
4.9.1.1	Caixa de passagem pvc 4"x2", sistema "x", com tampa	un	13,0	= DADOS DO PROJETO
4.9.1.2	CAIXA RETANGULAR 4" X 4" MÉDIA (1,30 M DO PISO), PVC, INSTALADA EM PAREDE - FORNECIMENTO E INSTALAÇÃO. AF_03/2023	UN	2,0	= DADOS DO PROJETO
4.9.1.3	INTERRUPTOR SIMPLES (6 MÓDULOS), 10A/250V, INCLUINDO SUPORTE E PLACA - FORNECIMENTO E INSTALAÇÃO. AF_03/2023	UN	2,0	= DADOS DO PROJETO
4.9.1.4	CAIXA OCTOGONAL 4" X 4", PVC, INSTALADA EM LAJE - FORNECIMENTO E INSTALAÇÃO. AF_03/2023	UN	46,0	= DADOS DO PROJETO
4.9.1.5	CAIXA RETANGULAR 4" X 2" ALTA (2,00 M DO PISO), PVC, INSTALADA EM PAREDE - FORNECIMENTO E INSTALAÇÃO. AF_03/2023	UN	2,0	= DADOS DO PROJETO
4.9.1.6	CABO DE COBRE FLEXÍVEL ISOLADO, 1,5 MM², ANTI-CHAMA 0,6/1,0 KV, PARA CIRCUITOS TERMINAIS - FORNECIMENTO E INSTALAÇÃO. AF_03/2023	M	350,5	= DADOS DO PROJETO
4.9.1.7	CABO DE COBRE FLEXÍVEL ISOLADO, 2,5 MM², ANTI-CHAMA 450/750 V, PARA CIRCUITOS TERMINAIS - FORNECIMENTO E INSTALAÇÃO. AF_03/2023	M	178,4	= DADOS DO PROJETO

Prefeitura Municipal de Santa Luzia
CNPJ: 09.090.689/0001-67

4.9.1.8	CABO DE COBRE FLEXÍVEL ISOLADO, 4 MM ² , ANTI-CHAMA 450/750 V, PARA CIRCUITOS TERMINAIS - FORNECIMENTO E INSTALAÇÃO. AF_03/2023	M	9,6	= DADOS DO PROJETO
4.9.1.9	TOMADA ALTA DE EMBUTIR (1 MÓDULO), 2P+T 10 A, INCLUINDO SUPORTE E PLACA - FORNECIMENTO E INSTALAÇÃO. AF_03/2023	UN	4,0	= DADOS DO PROJETO
4.9.1.10	TOMADA BAIXA DE EMBUTIR (1 MÓDULO), 2P+T 10 A, INCLUINDO SUPORTE E PLACA - FORNECIMENTO E INSTALAÇÃO. AF_03/2023	UN	9,0	= DADOS DO PROJETO
4.9.1.11	DISJUNTOR MONOPOLAR TIPO DIN, CORRENTE NOMINAL DE 10A - FORNECIMENTO E INSTALAÇÃO. AF_10/2020	UN	13,0	= DADOS DO PROJETO
4.9.1.12	DISJUNTOR MONOPOLAR TIPO DIN, CORRENTE NOMINAL DE 16A - FORNECIMENTO E INSTALAÇÃO. AF_07/2025	UN	1,0	= DADOS DO PROJETO
4.9.1.13	DISJUNTOR MONOPOLAR TIPO DIN, CORRENTE NOMINAL DE 20A - FORNECIMENTO E INSTALAÇÃO. AF_07/2025	UN	1,0	= DADOS DO PROJETO
4.9.1.14	DISPOSITIVO DPS CLASSE II, 1 POLO, TENSAO MAXIMA DE 275 V, CORRENTE MAXIMA DE *90* KA (TIPO AC)	UN	2,0	= DADOS DO PROJETO
4.9.1.15	INTERRUPTOR DIFERENCIAL RESIDUAL DR-25A	UN	1,0	= DADOS DO PROJETO
4.9.1.16	ELETRODUTO FLEXÍVEL CORRUGADO, PVC, DN 25 MM (3/4"), PARA CIRCUITOS TERMINAIS, INSTALADO EM PAREDE - FORNECIMENTO E INSTALAÇÃO. AF_03/2023	M	225,5	= DADOS DO PROJETO
4.9.1.17	ELETRODUTO FLEXÍVEL CORRUGADO, PVC, DN 32 MM (1"), PARA CIRCUITOS TERMINAIS, INSTALADO EM PAREDE - FORNECIMENTO E INSTALAÇÃO. AF_03/2023	M	15,9	= DADOS DO PROJETO
4.9.1.18	Quadro de distribuição de embutir, em chapa de aço, para até 08 disjuntores, com barramento, padrão DIN, exclusive disjuntores	un	1,0	= DADOS DO PROJETO
4.9.1.20	QUADRO DE DISTRIBUIÇÃO DE ENERGIA EM PVC, DE EMBUTIR, SEM BARRAMENTO, PARA 6 DISJUNTORES - FORNECIMENTO E INSTALAÇÃO. AF_07/2025	UN	1,0	= DADOS DO PROJETO
4.9.2	INSTALAÇÕES HIDRÁULICAS			
4.9.2.1	CAIXA D'ÁGUA EM POLIETILENO, 2000 LITROS - FORNECIMENTO E INSTALAÇÃO. AF_06/2021	UN	1,0	= DADOS DO PROJETO
4.9.2.2	TUBO, PVC, SOLDÁVEL, DE 40MM, INSTALADO EM RESERVAÇÃO PREDIAL DE ÁGUA - FORNECIMENTO E INSTALAÇÃO. AF_04/2024	M	27,12	= DADOS DO PROJETO
4.9.2.3	TUBO, PVC, SOLDÁVEL, DE 32MM, INSTALADO EM RAMAL OU SUB-RAMAL DE ÁGUA - FORNECIMENTO E INSTALAÇÃO. AF_06/2022	M	66,13	= DADOS DO PROJETO

Prefeitura Municipal de Santa Luzia
CNPJ: 09.090.689/0001-67

4.9.2.4	TUBO, PVC, SOLDÁVEL, DE 25MM, INSTALADO EM RAMAL OU SUB-RAMAL DE ÁGUA - FORNECIMENTO E INSTALAÇÃO. AF_06/2022	M	35,4	= DADOS DO PROJETO
4.9.2.5	TUBO, PVC, SOLDÁVEL, DE 20MM, INSTALADO EM RAMAL OU SUB-RAMAL DE ÁGUA - FORNECIMENTO E INSTALAÇÃO. AF_06/2022	M	4,31	= DADOS DO PROJETO
4.9.2.6	REGISTRO DE GAVETA BRUTO, LATÃO, ROSCÁVEL, 1 1/4" - FORNECIMENTO E INSTALAÇÃO. AF_08/2021	UN	8,0	= DADOS DO PROJETO
4.9.2.7	REGISTRO DE ESFERA, PVC, ROSCÁVEL, COM VOLANTE, 1 1/4" - FORNECIMENTO E INSTALAÇÃO. AF_08/2021	UN	2,0	= DADOS DO PROJETO
4.9.2.8	TORNEIRA DE BOIA PARA CAIXA D'ÁGUA, ROSCÁVEL, 3/4" - FORNECIMENTO E INSTALAÇÃO. AF_08/2021	UN	1,0	= DADOS DO PROJETO
4.9.2.9	ADAPTADOR COM FLANGE E ANEL DE VEDAÇÃO, PVC, SOLDÁVEL, DN 40 MM X 1 1/4", INSTALADO EM RESERVAÇÃO PREDIAL DE ÁGUA - FORNECIMENTO E INSTALAÇÃO. AF_04/2024	UN	1,0	= DADOS DO PROJETO
4.9.2.10	CURVA 90 GRAUS, PVC, SOLDÁVEL, DN 25MM, INSTALADO EM RAMAL OU SUB-RAMAL DE ÁGUA - FORNECIMENTO E INSTALAÇÃO. AF_06/2022	UN	12,0	= DADOS DO PROJETO
4.9.2.11	CURVA 90 GRAUS, PVC, SOLDÁVEL, DN 32MM, INSTALADO EM RAMAL DE DISTRIBUIÇÃO DE ÁGUA - FORNECIMENTO E INSTALAÇÃO. AF_06/2022	UN	10,0	= DADOS DO PROJETO
4.9.2.12	CURVA 90 GRAUS, PVC, SOLDÁVEL, DN 40 MM, INSTALADO EM RESERVAÇÃO PREDIAL DE ÁGUA - FORNECIMENTO E INSTALAÇÃO. AF_04/2024	UN	3,0	= DADOS DO PROJETO
4.9.2.13	BUCHA DE REDUÇÃO, CURTA, PVC, SOLDÁVEL, DN 25 X 20 MM, INSTALADO EM RAMAL DE DISTRIBUIÇÃO DE ÁGUA - FORNECIMENTO E INSTALAÇÃO. AF_06/2022	UN	1,0	= DADOS DO PROJETO
4.9.2.14	BUCHA DE REDUÇÃO, CURTA, PVC, SOLDÁVEL, DN 32 X 25 MM, INSTALADO EM RAMAL OU SUB-RAMAL DE ÁGUA - FORNECIMENTO E INSTALAÇÃO. AF_06/2022	UN	9,0	= DADOS DO PROJETO
4.9.2.15	LUVA DE REDUÇÃO SOLDÁVEL, PVC, DN 40 MM X 32 MM, INSTALADO EM RESERVAÇÃO PREDIAL DE ÁGUA - FORNECIMENTO E INSTALAÇÃO. AF_04/2024	UN	14,0	= DADOS DO PROJETO
4.9.2.16	JOELHO 45 GRAUS, PVC, SOLDÁVEL, DN 25MM, INSTALADO EM RAMAL OU SUB-RAMAL DE ÁGUA - FORNECIMENTO E INSTALAÇÃO. AF_06/2022	UN	3,0	= DADOS DO PROJETO
4.9.2.17	JOELHO PVC, SOLDÁVEL, 45 GRAUS, DN 40 MM, INSTALADO EM RESERVAÇÃO PREDIAL DE ÁGUA - FORNECIMENTO E INSTALAÇÃO. AF_04/2024	UN	1,0	= DADOS DO PROJETO

Prefeitura Municipal de Santa Luzia
CNPJ: 09.090.689/0001-67

4.9.2.18	JOELHO 90 GRAUS, PVC, SOLDÁVEL, DN 20MM, INSTALADO EM RAMAL OU SUB-RAMAL DE ÁGUA - FORNECIMENTO E INSTALAÇÃO. AF_06/2022	UN	7,0	= DADOS DO PROJETO
4.9.2.19	JOELHO 90 GRAUS, PVC, SOLDÁVEL, DN 25MM, INSTALADO EM RAMAL OU SUB-RAMAL DE ÁGUA - FORNECIMENTO E INSTALAÇÃO. AF_06/2022	UN	27,0	= DADOS DO PROJETO
4.9.2.20	JOELHO 90 GRAUS, PVC, SOLDÁVEL, DN 32MM, INSTALADO EM RAMAL OU SUB-RAMAL DE ÁGUA - FORNECIMENTO E INSTALAÇÃO. AF_06/2022	UN	4,0	= DADOS DO PROJETO
4.9.2.21	JOELHO 90 GRAUS, PVC, SOLDÁVEL, DN 40MM, INSTALADO EM RAMAL DE DISTRIBUIÇÃO DE ÁGUA - FORNECIMENTO E INSTALAÇÃO. AF_06/2022	UN	2,0	= DADOS DO PROJETO
4.9.2.22	TÊ DE REDUÇÃO, PVC, SOLDÁVEL, DN 25MM X 20MM, INSTALADO EM RAMAL OU SUB-RAMAL DE ÁGUA - FORNECIMENTO E INSTALAÇÃO. AF_06/2022	UN	4,0	= DADOS DO PROJETO
4.9.2.23	TÊ DE REDUÇÃO, PVC, SOLDÁVEL, DN 32MM X 25MM, INSTALADO EM RAMAL OU SUB-RAMAL DE ÁGUA - FORNECIMENTO E INSTALAÇÃO. AF_06/2022	UN	9,0	= DADOS DO PROJETO
4.9.2.24	TÊ DE REDUÇÃO, PVC, SOLDÁVEL, DN 40MM X 32MM, INSTALADO EM RAMAL DE DISTRIBUIÇÃO DE ÁGUA - FORNECIMENTO E INSTALAÇÃO. AF_06/2022	UN	8,0	= DADOS DO PROJETO
4.9.2.25	TE, PVC, SOLDÁVEL, DN 25MM, INSTALADO EM RAMAL OU SUB-RAMAL DE ÁGUA - FORNECIMENTO E INSTALAÇÃO. AF_06/2022	UN	7,0	= DADOS DO PROJETO
4.9.2.26	TE, PVC, SOLDÁVEL, DN 32MM, INSTALADO EM RAMAL OU SUB-RAMAL DE ÁGUA - FORNECIMENTO E INSTALAÇÃO. AF_06/2022	UN	2,0	= DADOS DO PROJETO
4.9.3	INSTALAÇÕES SANITÁRIAS			
4.9.3.1	TUBO PVC, SERIE NORMAL, ESGOTO PREDIAL, DN 100 MM, FORNECIDO E INSTALADO EM SUBCOLETOR AÉREO DE ESGOTO SANITÁRIO. AF_08/2022	M	86,83	= 1,08+0,74+1,14+1,69+1,39+1,11+0,93+1,27+1,78+1,36+1,45+0,30+1,99+2,15+0,75+2,05+4,35+1,61+1,51+1,51+1,51+0,66+0,61+0,62+1,99+6,30+2,75+0,30+0,
4.9.3.2	TUBO PVC, SERIE NORMAL, ESGOTO PREDIAL, DN 40 MM, FORNECIDO E INSTALADO EM RAMAL DE DESCARGA OU RAMAL DE ESGOTO SANITÁRIO. AF_08/2022	M	18,98	= (0,45X5)+(0,13X3)+0,55+0,26+0,50+1,03+(1,01X4)+1,89+0,47+1,20+0,47+0,40+(0,55X4)+0,30+0,37+0,05+0,37+0,21+1,48
4.9.3.3	TUBO PVC, SERIE NORMAL, ESGOTO PREDIAL, DN 50 MM, FORNECIDO E INSTALADO EM RAMAL DE DESCARGA OU RAMAL DE ESGOTO SANITÁRIO. AF_08/2022	M	10,06	= 0,50+2,92+0,63+0,61+0,61+0,73+1,32+1,32+0,42+0,20+0,12
4.9.3.4	TUBO PVC, SERIE NORMAL, ESGOTO PREDIAL, DN 75 MM, FORNECIDO E INSTALADO EM PRUMADA DE ESGOTO SANITÁRIO OU VENTILAÇÃO. AF_08/2022	M	9,95	= 2,19+1,81+0,28+5,50+0,16

Prefeitura Municipal de Santa Luzia
CNPJ: 09.090.689/0001-67

4.9.3.5	JOELHO 90 GRAUS, PVC, SERIE NORMAL, ESGOTO PREDIAL, DN 100 MM, JUNTA ELÁSTICA, FORNECIDO E INSTALADO EM RAMAL DE DESCARGA OU RAMAL DE ESGOTO SANITÁRIO. AF_08/2022	UN	15,0	= DADOS DO PROJETO
4.9.3.6	JOELHO 45 GRAUS, PVC, SERIE NORMAL, ESGOTO PREDIAL, DN 100 MM, JUNTA ELÁSTICA, FORNECIDO E INSTALADO EM RAMAL DE DESCARGA OU RAMAL DE ESGOTO SANITÁRIO. AF_08/2022	UN	3,0	= DADOS DO PROJETO
4.9.3.7	JOELHO 90 GRAUS, PVC, SERIE NORMAL, ESGOTO PREDIAL, DN 40 MM, JUNTA SOLDÁVEL, FORNECIDO E INSTALADO EM RAMAL DE DESCARGA OU RAMAL DE ESGOTO SANITÁRIO. AF_08/2022	UN	27,0	= DADOS DO PROJETO
4.9.3.8	JOELHO 45 GRAUS, PVC, SERIE NORMAL, ESGOTO PREDIAL, DN 40 MM, JUNTA SOLDÁVEL, FORNECIDO E INSTALADO EM RAMAL DE DESCARGA OU RAMAL DE ESGOTO SANITÁRIO. AF_08/2022	UN	2,0	= DADOS DO PROJETO
4.9.3.9	JOELHO 45 GRAUS, PVC, SERIE NORMAL, ESGOTO PREDIAL, DN 50 MM, JUNTA ELÁSTICA, FORNECIDO E INSTALADO EM PRUMADA DE ESGOTO SANITÁRIO OU VENTILAÇÃO. AF_08/2022	UN	2,0	= DADOS DO PROJETO
4.9.3.10	JOELHO 90 GRAUS, PVC, SERIE NORMAL, ESGOTO PREDIAL, DN 50 MM, JUNTA ELÁSTICA, FORNECIDO E INSTALADO EM PRUMADA DE ESGOTO SANITÁRIO OU VENTILAÇÃO. AF_08/2022	UN	2,0	= DADOS DO PROJETO
4.9.3.11	TE, PVC, SERIE NORMAL, ESGOTO PREDIAL, DN 100 X 100 MM, JUNTA ELÁSTICA, FORNECIDO E INSTALADO EM RAMAL DE DESCARGA OU RAMAL DE ESGOTO SANITÁRIO. AF_08/2022	UN	8,0	= DADOS DO PROJETO
4.9.3.12	TE, PVC, SÉRIE NORMAL, ESGOTO PREDIAL, DN 100 X 50 MM, JUNTA ELÁSTICA, FORNECIDO E INSTALADO EM PRUMADA DE ESGOTO SANITÁRIO OU VENTILAÇÃO. AF_08/2022	UN	3,0	= DADOS DO PROJETO
4.9.3.13	TÊ DE REDUÇÃO, PVC, SOLDÁVEL, DN 50 MM X 40 MM, INSTALADO EM RESERVAÇÃO PREDIAL DE ÁGUA - FORNECIMENTO E INSTALAÇÃO. AF_04/2024	UN	4,0	= DADOS DO PROJETO
4.9.3.14	TE, PVC, SERIE NORMAL, ESGOTO PREDIAL, DN 40 X 40 MM, JUNTA SOLDÁVEL, FORNECIDO E INSTALADO EM RAMAL DE DESCARGA OU RAMAL DE ESGOTO SANITÁRIO. AF_08/2022	UN	7,0	= DADOS DO PROJETO
4.9.3.15	JOELHO 45 GRAUS, PVC, SERIE NORMAL, ESGOTO PREDIAL, DN 75 MM, JUNTA ELÁSTICA, FORNECIDO E INSTALADO EM PRUMADA DE ESGOTO SANITÁRIO OU VENTILAÇÃO. AF_08/2022	UN	6,0	= DADOS DO PROJETO

Prefeitura Municipal de Santa Luzia
CNPJ: 09.090.689/0001-67

4.9.3.17	TERMINAL DE VENTILAÇÃO, PVC, SÉRIE NORMAL, ESGOTO PREDIAL, DN 75 MM, JUNTA SOLDÁVEL, FORNECIDO E INSTALADO EM PRUMADA DE ESGOTO SANITÁRIO OU VENTILAÇÃO. AF_08/2022	UN	1,0	= DADOS DO PROJETO
4.9.3.18	RALO SIFONADO, PVC, DN 100 X 40 MM, JUNTA SOLDÁVEL, FORNECIDO E INSTALADO EM RAMAL DE DESCARGA OU EM RAMAL DE ESGOTO SANITÁRIO. AF_08/2022	UN	4,0	= DADOS DO PROJETO
4.9.3.19	CAIXA DE PASSAGEM E INSPECAO EM CONCRETO 40x40x40cm C/ TAMPA	UN	7,0	= DADOS DO PROJETO
4.10	PINTURA			
4.10.1	Emassamento de superfície, com aplicação de 02 demãos de massa acrílica, lixamento e retoques - Rev 01	m²	725,33	= DADOS DO PROJETO
4.10.2	FUNDO SELADOR ACRÍLICO, APLICAÇÃO MANUAL EM PAREDE, UMA DEMÃO. AF_04/2023	m²	725,33	= (área de reboco - revestimento cerâmico) + cobogó x 2 + alv de concreto celular x2
4.10.3	PINTURA LÁTEX ACRÍLICA STANDARD, APLICAÇÃO MANUAL EM PAREDES, DUAS DEMÃOS. AF_04/2023	m²	725,33	= DADOS DO PROJETO
4.11	SINALIZAÇÃO E COMBATE A INCENDIO			
4.11.1	Placa de sinalizacao, fotoluminescente, em pvc , rota de fuga	un	7,0	= quantitativos de Projetos
4.11.2	LUMINÁRIA DE EMERGÊNCIA, COM 30 LÂMPADAS LED DE 2 W, SEM REATOR - FORNECIMENTO E INSTALAÇÃO. AF_09/2024	UN	2,0	= quantitativos de Projetos
4.11.3	Placa de sinalizacao, fotoluminescente, 30x30 cm, em pvc , com logotipo "Alarme sonoro"- Placa E1	un	1,0	= quantitativos de Projetos
4.11.4	Sirene modulo roteador endereçavel, modelo WF-LA da Wi-fire ou similar, fornecimento e instalação	un	1,0	= quantitativos de Projetos
4.11.5	Central de alarme endereçável de incendio com sistema p/ até 250 dispositivos, WI-FIRE ou similar, Modelo Wf-50 - IP24, fornecimento e instalação	un	1,0	=
4.11.6	Placa de sinalizacao, fotoluminescente, 38x19 cm, em pvc , com logotipo "Comando manual de alarme de incêndio"- Placa E2	un	1,0	=
4.11.7	Placa de sinalizacao, fotoluminescente, em pvc , com logotipo "Extintor de incêndio portátil"- Placa E5	un	2,0	=
4.11.8	PINTURA FAIXA DEMARCAÇÃO AVISO EM PISO-(0,4m²)-EXTINTORES	UN	2,0	=
4.11.9	EXTINTOR DE INCÊNDIO PORTÁTIL COM CARGA DE PQS DE 6 KG, CLASSE BC - FORNECIMENTO E INSTALAÇÃO. AF_10/2020_PE	UN	2,0	=

Prefeitura Municipal de Santa Luzia
CNPJ: 09.090.689/0001-67

4.11.10	EXTINTOR DE INCÊNDIO PORTÁTIL COM CARGA DE ÁGUA PRESSURIZADA DE 10 L, CLASSE A - FORNECIMENTO E INSTALAÇÃO. AF_10/2020_PE	UN	2,0	=
4.11.11	BARRA ANTIPANICO SIMPLES, CEGA EM LADO OPOSTO, COR CINZA	UN	1,0	=
5	BLOCO C - ADMINISTRAÇÃO E VESTIÁRIOS (RECURSOS CAIXA)			
5.1	SERVIÇOS PRELIMINARES			
5.1.1	LOCAÇÃO DA OBRA - EXECUÇÃO DE GABARITO	m ²	180,0	= DADOS DO PROJETO
5.2	INFRAESTRUTURA			
5.2.1	SAPATAS			
5.2.1.1	ESCAVAÇÃO MANUAL PARA BLOCO DE COROAMENTO OU SAPATA (INCLUINDO ESCAVAÇÃO PARA COLOCAÇÃO DE FÔRMAS). AF_01/2024	m ³	56,21	= ANEXO
5.2.1.2	FABRICAÇÃO, MONTAGEM E DESMONTAGEM DE FÔRMA PARA SAPATA CORRIDA, EM MADEIRA SERRADA, E=25 MM, 4 UTILIZAÇÕES. AF_01/2024	m ²	28,77	= DADOS DO PROJETO
5.2.1.3	ARMAÇÃO DE SAPATA ISOLADA, VIGA BALDRAME E SAPATA CORRIDA UTILIZANDO AÇO CA-50 DE 8 MM - MONTAGEM. AF_01/2024	KG	186,6	= DADOS DO PROJETO
5.2.1.4	ARMAÇÃO DE SAPATA ISOLADA, VIGA BALDRAME E SAPATA CORRIDA UTILIZANDO AÇO CA-50 DE 10 MM - MONTAGEM. AF_01/2024	KG	115,9	= DADOS DO PROJETO
5.2.1.5	ARMAÇÃO DE SAPATA ISOLADA, VIGA BALDRAME E SAPATA CORRIDA UTILIZANDO AÇO CA-60 DE 5 MM - MONTAGEM. AF_01/2024	KG	27,5	= DADOS DO PROJETO
5.2.1.6	REATERRO MANUAL DE VALAS, COM PLACA VIBRATÓRIA. AF_08/2023	m ³	48,25	= ANEXO
5.2.1.7	CONCRETO MAGRO PARA LASTRO, TRAÇO 1:4,5:4,5 (EM MASSA SECA DE CIMENTO/ AREIA MÉDIA/ BRITA 1) - PREPARO MECÂNICO COM BETONEIRA 400 L. AF_05/2021	m ³	0,85	= ANEXO
5.2.1.8	CONCRETO FCK = 25MPA, TRAÇO 1:2,3:2,7 (EM MASSA SECA DE CIMENTO/ AREIA MÉDIA/ BRITA 1) - PREPARO MECÂNICO COM BETONEIRA 600 L. AF_05/2021	m ³	5,33	= DADOS DO PROJETO
5.2.1.9	LANÇAMENTO COM USO DE BALDES, ADENSAMENTO E ACABAMENTO DE CONCRETO EM ESTRUTURAS. AF_02/2022	m ³	5,33	= DADOS DO PROJETO
5.2.1.10	IMPERMEABILIZAÇÃO DE SUPERFÍCIE COM EMULSÃO ASFÁLTICA, 2 DEMÃOS. AF_09/2023	m ²	28,77	= AREA DE SUPERFICIE DAS SAPATAS

Prefeitura Municipal de Santa Luzia
CNPJ: 09.090.689/0001-67

5.2.1.11	CARGA, MANOBRA E DESCARGA DE ENTULHO EM CAMINHÃO BASCULANTE 10 M³ - CARGA COM ESCAVADEIRA HIDRÁULICA (CAÇAMBA DE 0,80 M³ / 111 HP) E DESCARGA LIVRE (UNIDADE: M3). AF_07/2020	m³	19,2	= VOLUME DE ESCAVAÇÃO + EMPOLAÇÃO - REATERRO
5.2.2	BALDRAMES			
5.2.2.1	FABRICAÇÃO, MONTAGEM E DESMONTAGEM DE FÔRMA PARA VIGA BALDRAME, EM MADEIRA SERRADA, E=25 MM, 4 UTILIZAÇÕES. AF_01/2024	m²	78,01	= DADOS DO PROJETO
5.2.2.2	ARMAÇÃO DE SAPATA ISOLADA, VIGA BALDRAME E SAPATA CORRIDA UTILIZANDO AÇO CA-50 DE 8 MM - MONTAGEM. AF_01/2024	KG	209,6	= DADOS DO PROJETO
5.2.2.3	ARMAÇÃO DE SAPATA ISOLADA, VIGA BALDRAME E SAPATA CORRIDA UTILIZANDO AÇO CA-50 DE 10 MM - MONTAGEM. AF_01/2024	KG	3,4	= DADOS DO PROJETO
5.2.2.4	ARMAÇÃO DE SAPATA ISOLADA, VIGA BALDRAME E SAPATA CORRIDA UTILIZANDO AÇO CA-60 DE 5 MM - MONTAGEM. AF_01/2024	KG	97,8	= DADOS DO PROJETO
5.2.2.5	CONCRETO FCK = 25MPA, TRAÇO 1:2,3:2,7 (EM MASSA SECA DE CIMENTO/ AREIA MÉDIA/ BRITA 1) - PREPARO MECÂNICO COM BETONEIRA 600 L. AF_05/2021	m³	5,82	= DADOS DO PROJETO
5.2.2.6	LANÇAMENTO COM USO DE BALDES, ADENSAMENTO E ACABAMENTO DE CONCRETO EM ESTRUTURAS. AF_02/2022	m³	5,82	= DADOS DO PROJETO
5.2.2.7	IMPERMEABILIZAÇÃO DE SUPERFÍCIE COM EMULSÃO ASFÁLTICA, 2 DEMÃOS. AF_09/2023	m²	78,01	= AREA DE SUPERFICIE DAS BALDRAMES
5.3	ESTRUTURAS			
5.3.1	PILARES			
5.3.1.1	MONTAGEM E DESMONTAGEM DE FÔRMA DE PILARES RETANGULARES E ESTRUTURAS SIMILARES, PÉ-DIREITO SIMPLES, EM CHAPA DE MADEIRA COMPENSADA PLASTIFICADA, 18 UTILIZAÇÕES. AF_09/2020	m²	194,88	= DADOS DO PROJETO
5.3.1.2	ARMAÇÃO DE PILAR OU VIGA DE ESTRUTURA DE CONCRETO ARMADO EMBUTIDA EM ALVENARIA DE VEDAÇÃO UTILIZANDO AÇO CA-50 DE 12,5 MM - MONTAGEM. AF_06/2022	KG	87,9	= DADOS DO PROJETO
5.3.1.3	ARMAÇÃO DE PILAR OU VIGA DE ESTRUTURA DE CONCRETO ARMADO EMBUTIDA EM ALVENARIA DE VEDAÇÃO UTILIZANDO AÇO CA-50 DE 10,0 MM - MONTAGEM. AF_06/2022	KG	682,2	= DADOS DO PROJETO
5.3.1.4	ARMAÇÃO DE PILAR OU VIGA DE ESTRUTURA DE CONCRETO ARMADO EMBUTIDA EM ALVENARIA DE VEDAÇÃO UTILIZANDO AÇO CA-60 DE 5,0 MM - MONTAGEM. AF_06/2022	KG	340,9	= DADOS DO PROJETO

Prefeitura Municipal de Santa Luzia
CNPJ: 09.090.689/0001-67

5.3.1.5	CONCRETO FCK = 25MPA, TRAÇO 1:2,3:2,7 (EM MASSA SECA DE CIMENTO/ AREIA MÉDIA/ BRITA 1) - PREPARO MECÂNICO COM BETONEIRA 600 L. AF_05/2021	m³	12,9	= DADOS DO PROJETO
5.3.1.6	LANÇAMENTO COM USO DE BALDES, ADENSAMENTO E ACABAMENTO DE CONCRETO EM ESTRUTURAS. AF_02/2022	m³	12,9	= DADOS DO PROJETO
5.3.2	VIGAS			
5.3.2.1	MONTAGEM E DESMONTAGEM DE FÔRMA DE VIGA, ESCORAMENTO COM GARFO DE MADEIRA, PÉ-DIREITO SIMPLES, EM CHAPA DE MADEIRA PLASTIFICADA, 18 UTILIZAÇÕES. AF_09/2020	m²	193,95	= DADOS DO PROJETO
5.3.2.2	ARMAÇÃO DE PILAR OU VIGA DE ESTRUTURA DE CONCRETO ARMADO EMBUTIDA EM ALVENARIA DE VEDAÇÃO UTILIZANDO AÇO CA-50 DE 6,3 MM - MONTAGEM. AF_06/2022	KG	19,5	= DADOS DO PROJETO
5.3.2.3	ARMAÇÃO DE PILAR OU VIGA DE ESTRUTURA DE CONCRETO ARMADO EMBUTIDA EM ALVENARIA DE VEDAÇÃO UTILIZANDO AÇO CA-50 DE 8,0 MM - MONTAGEM. AF_06/2022	KG	538,4	= DADOS DO PROJETO
5.3.2.4	ARMAÇÃO DE PILAR OU VIGA DE ESTRUTURA DE CONCRETO ARMADO EMBUTIDA EM ALVENARIA DE VEDAÇÃO UTILIZANDO AÇO CA-50 DE 10,0 MM - MONTAGEM. AF_06/2022	KG	198,1	= DADOS DO PROJETO
5.3.2.5	ARMAÇÃO DE PILAR OU VIGA DE ESTRUTURA DE CONCRETO ARMADO EMBUTIDA EM ALVENARIA DE VEDAÇÃO UTILIZANDO AÇO CA-50 DE 12,5 MM - MONTAGEM. AF_06/2022	KG	16,6	= DADOS DO PROJETO
5.3.2.6	ARMAÇÃO DE PILAR OU VIGA DE ESTRUTURA DE CONCRETO ARMADO EMBUTIDA EM ALVENARIA DE VEDAÇÃO UTILIZANDO AÇO CA-50 DE 16,0 MM - MONTAGEM. AF_06/2022	KG	27,8	= DADOS DO PROJETO
5.3.2.7	ARMAÇÃO DE PILAR OU VIGA DE ESTRUTURA DE CONCRETO ARMADO EMBUTIDA EM ALVENARIA DE VEDAÇÃO UTILIZANDO AÇO CA-60 DE 5,0 MM - MONTAGEM. AF_06/2022	KG	241,7	= DADOS DO PROJETO
5.3.2.8	CONCRETO FCK = 25MPA, TRAÇO 1:2,3:2,7 (EM MASSA SECA DE CIMENTO/ AREIA MÉDIA/ BRITA 1) - PREPARO MECÂNICO COM BETONEIRA 600 L. AF_05/2021	m³	17,85	= DADOS DO PROJETO
5.3.2.9	LANÇAMENTO COM USO DE BALDES, ADENSAMENTO E ACABAMENTO DE CONCRETO EM ESTRUTURAS. AF_02/2022	m³	17,85	= DADOS DO PROJETO
5.3.3	LAJES			
5.3.3.1	Laje pré-fabricada treliçada para piso ou cobertura, inteiros 38cm, h=12cm, el. enchimento em EPS h=8cm, inclusive escoramento em madeira e capeamento 4cm.	m²	178,0	= DADOS DO PROJETO

Prefeitura Municipal de Santa Luzia
CNPJ: 09.090.689/0001-67

5.3.3.2	MONTAGEM E DESMONTAGEM DE FÔRMA DE LAJE MACIÇA, PÉ-DIREITO SIMPLES, EM CHAPA DE MADEIRA COMPENSADA RESINADA E CIMBRAMENTO DE MADEIRA, 2 UTILIZAÇÕES. AF_03/2022	m ²	2,8	= DADOS DO PROJETO
5.3.3.3	ARMAÇÃO DE LAJE DE ESTRUTURA CONVENCIONAL DE CONCRETO ARMADO UTILIZANDO AÇO CA-50 DE 6,3 MM - MONTAGEM. AF_06/2022	KG	8,5	= DADOS DO PROJETO
5.3.3.4	ARMAÇÃO DE LAJE DE ESTRUTURA CONVENCIONAL DE CONCRETO ARMADO UTILIZANDO AÇO CA-50 DE 8,0 MM - MONTAGEM. AF_06/2022	KG	14,7	= DADOS DO PROJETO
5.3.3.5	CONCRETO FCK = 25MPA, TRAÇO 1:2,3:2,7 (EM MASSA SECA DE CIMENTO/ AREIA MÉDIA/ BRITA 1) - PREPARO MECÂNICO COM BETONEIRA 600 L. AF_05/2021	m ³	2,75	= DADOS DO PROJETO
5.3.3.6	LANÇAMENTO COM USO DE BALDES, ADENSAMENTO E ACABAMENTO DE CONCRETO EM ESTRUTURAS. AF_02/2022	m ³	2,75	= DADOS DO PROJETO
5.3.4	ESCADA			
5.3.4.1	MONTAGEM E DESMONTAGEM DE FÔRMA PARA ESCADAS, COM 2 LANCES EM "U" E LAJE PLANA, EM CHAPA DE MADEIRA COMPENSADA RESINADA, 2 UTILIZAÇÕES. AF_11/2020	m ²	6,28	= DADOS DO PROJETO
5.3.4.2	ARMAÇÃO DE ESCADA, DE UMA ESTRUTURA CONVENCIONAL DE CONCRETO ARMADO UTILIZANDO AÇO CA-50 DE 6,3 MM - MONTAGEM. AF_11/2020	KG	10,2	= DADOS DO PROJETO
5.3.4.3	ARMAÇÃO DE ESCADA, DE UMA ESTRUTURA CONVENCIONAL DE CONCRETO ARMADO UTILIZANDO AÇO CA-50 DE 8,0 MM - MONTAGEM. AF_11/2020	KG	24,2	= DADOS DO PROJETO
5.3.4.4	ARMAÇÃO DE ESCADA, DE UMA ESTRUTURA CONVENCIONAL DE CONCRETO ARMADO UTILIZANDO AÇO CA-50 DE 10,0 MM - MONTAGEM. AF_11/2020	KG	35,5	= DADOS DO PROJETO
5.3.4.5	ARMAÇÃO DE ESCADA, DE UMA ESTRUTURA CONVENCIONAL DE CONCRETO ARMADO UTILIZANDO AÇO CA-60 DE 5,0 MM - MONTAGEM. AF_11/2020	KG	3,0	= DADOS DO PROJETO
5.3.4.6	CONCRETO FCK = 25MPA, TRAÇO 1:2,3:2,7 (EM MASSA SECA DE CIMENTO/ AREIA MÉDIA/ BRITA 1) - PREPARO MECÂNICO COM BETONEIRA 600 L. AF_05/2021	m ³	1,12	= DADOS DO PROJETO
5.3.4.7	LANÇAMENTO COM USO DE BALDES, ADENSAMENTO E ACABAMENTO DE CONCRETO EM ESTRUTURAS. AF_02/2022	m ³	1,12	= DADOS DO PROJETO
5.3.5	VERGAS E CONTRAVERGAS			
5.3.5.1	VERGA PRÉ-MOLDADA COM ATÉ 1,5 M DE VÃO, ESPESSURA DE *15* CM. AF_03/2024	M	38,5	= LARGURA DAS JANELAS E PORTAS + 20 CM
5.3.5.2	CONTRAVERGA PRÉ-MOLDADA, ESPESSURA DE *15* CM. AF_03/2024	M	28,7	= LARGURA DAS JANELAS + 20 CM

5.4	ALVENARIA E REVESTIMENTOS			
5.4.1	ALVENARIA DE VEDAÇÃO DE BLOCOS CERÂMICOS FURADOS NA HORIZONTAL DE 11,5X19X19 CM (ESPESSURA 11,5 CM) E ARGAMASSA DE ASSENTAMENTO COM PREPARO EM BETONEIRA. AF_12/2021	m²	514,42	= 17,04 m²+7,69 m²+2,40 m²+3,22 m²+10,40 m²+66,68 m²+5,30 m²+0,90 m²+0,84 m²+11,38 m²+7,66 m²+3,19 m²+2,40 m²+17,04 m²+35,32 m²+2,26 m²+38,38 m²+36,02 m²+2,24 m²+22,35 m²+5,29 m²+0,84 m²+5,30 m²+0,90 m²+5,11 m²+13,36 m²+3,84 m²+4,03 m²+4,43 m²+4,28 m²+9,38 m²+9,38 m²+4,03
5.4.2	CHAPISCO APLICADO EM ALVENARIAS E ESTRUTURAS DE CONCRETO INTERNAS, COM COLHER DE PEDREIRO. ARGAMASSA TRAÇO 1:3 COM PREPARO EM BETONEIRA 400L. AF_10/2022	m²	1.028,84	= alvenaria x 2
5.4.3	MASSA ÚNICA, EM ARGAMASSA TRAÇO 1:2:8, PREPARO MECÂNICO, APLICADA MANUALMENTE EM PAREDES INTERNAS DE AMBIENTES COM ÁREA MAIOR QUE 10M², E = 17,5MM, COM TALISCAS. AF_03/2024	m²	1.028,84	= igual chapisco
5.4.4	ALVENARIA DE VEDAÇÃO COM ELEMENTO VAZADO DE CONCRETO (COBOGÓ) DE 7X50X50CM E ARGAMASSA DE ASSENTAMENTO COM PREPARO EM BETONEIRA. AF_05/2020	m²	31,13	= (6,45+6,52)*2,40
5.4.5	ALVENARIA DE VEDAÇÃO DE BLOCOS DE CONCRETO CELULAR DE 10X30X60CM (ESPESSURA 10CM) E ARGAMASSA DE ASSENTAMENTO COM PREPARO EM BETONEIRA. AF_05/2020	m²	55,11	= 0,48x4,15x24 + 0,50x3,65x4
5.4.6	REVESTIMENTO CERÂMICO PARA PAREDES INTERNAS COM PLACAS TIPO ESMALTADA DE DIMENSÕES 60X60 CM APLICADAS NA ALTURA INTEIRA DAS PAREDES. AF_02/2023_PE	m²	243,31	= extraído do projeto
5.5	PAVIMENTAÇÃO			
5.5.1	CONTRAPISO EM ARGAMASSA TRAÇO 1:4 (CIMENTO E AREIA), PREPARO MECÂNICO COM BETONEIRA 400 L, APLICADO EM ÁREAS SECAS SOBRE LAJE, ADERIDO, ACABAMENTO NÃO REFORÇADO, ESPESSURA 4CM. AF_07/2021	m²	180,0	= 6,74x5,92 + 7,66x13,08 + 6,74x5,92
5.5.2	PISO EM GRANILITE, MARMORITE OU GRANITINA EM AMBIENTES INTERNOS, COM ESPESSURA DE 8 MM, INCLUSO MISTURA EM BETONEIRA, COLOCAÇÃO DAS JUNTAS, APLICAÇÃO DO PISO, 4 POLIMENTOS COM POLITRIZ, ESTUCAMENTO, SELADOR E CERA. AF_06/2022	m²	108,08	= 6,74x5,92 + 7,66x13,08 + 6,74x5,92 - (2,16x1,17 + 7,66x3,34 + 2,16x1,70 + 2,49x1,40 + 7,63*x3,34)
5.5.3	REVESTIMENTO CERÂMICO PARA PISO COM PLACAS TIPO ESMALTADA DE DIMENSÕES 35X35 CM APLICADA EM AMBIENTES DE ÁREA MAIOR QUE 10 M2. AF_02/2023_PE	m²	186,36	= ((2,16x1,17 + 7,66x3,34 + 2,16x1,70 + 2,49x1,40 + 7,63x3,34) + (2,16x1,69 + 1,40x0,78 + 2,57x1,69 + 1,77x4,91 + 2,18x1,45 + 3,89x4,88 + 0,76x1,40) + (1,90x3,26 + 0,95x1,67 + 0,95x1,43)) + 15%
5.6	COBERTURA			

Prefeitura Municipal de Santa Luzia
CNPJ: 09.090.689/0001-67

5.6.1	FABRICAÇÃO E INSTALAÇÃO DE PONTALETES DE MADEIRA NÃO APARELHADA PARA TELHADOS COM ATÉ 2 ÁGUAS E COM TELHA ONDULADA DE FIBROCIMENTO, ALUMÍNIO OU PLÁSTICA EM EDIFÍCIO RESIDENCIAL DE MÚLTIPLOS PAVIMENTOS, INCLUSO TRANSPORTE VERTICAL. AF_07/2019	m²	104,32	= ((4,14x6,90 + 3,34x0,78)x2) + 0,81x1,40 + 4,88x3,61 + 2,18x1,46 + 3,89x4,88 + 0,76x1,40
5.6.2	TRAMA DE MADEIRA COMPOSTA POR TERÇAS PARA TELHADOS DE ATÉ 2 ÁGUAS PARA TELHA ONDULADA DE FIBROCIMENTO, METÁLICA, PLÁSTICA OU TERMOACÚSTICA, INCLUSO TRANSPORTE VERTICAL. AF_10/2025	m²	104,32	= ((4,14x6,90 + 3,34x0,78)x2) + 0,81x1,40 + 4,88x3,61 + 2,18x1,46 + 3,89x4,88 + 0,76x1,40
5.6.3	Telhamento com telha de fibrocimento estrutural, dim: 3,00x1,06m, esp=8 mm, Etermax, Maxiplac ou similar	m²	104,32	= ((4,14x6,90 + 3,34x0,78)x2) + 0,81x1,40 + 4,88x3,61 + 2,18x1,46 + 3,89x4,88 + 0,76x1,40
5.6.4	RUFO EM CHAPA DE AÇO GALVANIZADO NÚMERO 24, CORTE DE 25 CM, INCLUSO TRANSPORTE VERTICAL. AF_07/2019	M	60,39	= 1,20 + 0,81 + 3,34 + 9,68 + 3,20 + 2,18 + 3,20 + 3,34 + 0,76 + 1,40 + 4,00 + 6,90 + 3,31 + 0,76 + 0,66 + 4,00 + 6,90 + 3,31 + 0,66 + 0,78
5.6.5	FORRO EM PLACAS DE GESSO, PARA AMBIENTES COMERCIAIS. AF_08/2023_PS	m²	47,44	= 2,16x1,69 + 1,40x0,78 + 2,57x1,69 + 1,77x4,91 + 2,18x1,45 + 3,89x4,88 + 0,76x1,40 + 3,40x1,90
5.7	ESQUADRIAS E GUARDA-CORPO			
5.7.1	PORTAS			
5.7.1.1	PORTA DE MADEIRA PARA PINTURA, SEMI-OCA (LEVE OU MÉDIA), 80X210CM, ESPESSURA DE 3,5CM, INCLUSO DOBRADIÇAS - FORNECIMENTO E INSTALAÇÃO. AF_12/2019	UN	6,0	= DADOS DO PROJETO
5.7.1.2	PORTA DE MADEIRA PARA PINTURA, SEMI-OCA (LEVE OU MÉDIA), 90X210CM, ESPESSURA DE 3,5CM, INCLUSO DOBRADIÇAS - FORNECIMENTO E INSTALAÇÃO. AF_12/2019	UN	2,0	= DADOS DO PROJETO
5.7.1.3	Porta corta fogo, de abrir, 02 folhas, em chapa de aço galvanizado nº24, batente em chapa nº18, classe 90, isolante em manta cerâmica incombustível e=5cm, dobradiças tipo helicoidal em aço 1010/1020, e fechadura reversível sem chave	m²	5,04	= 2 X 1,20 X 2,10
5.7.2	JANELAS			
5.7.2.1	JANELA ALUMINIO NATURAL BASCULANTE COM VIDRO 60x60 ALUVID	UN	2,0	= DADOS DO PROJETO
5.7.2.2	JANELA 2,20x0,60cm DE CORRER COM VENEZIANA E VIDRO 4MM	UN	8,0	= DADOS DO PROJETO
5.7.2.3	JANELA DE ALUMÍNIO DE CORRER COM 2 FOLHAS PARA VIDROS, COM VIDROS, BATENTE, ACABAMENTO COM ACETATO OU BRILHANTE E FERRAGENS, EXCLUSIVE ALIZAR E CONTRAMARCO, FIXAÇÃO COM PARAFUSO. FORNECIMENTO E INSTALAÇÃO. AF_11/2024	m²	15,2	= DADOS DO PROJETO

5.8	LOUÇAS, METAIS E PEDRAS			
5.8.1	PEÇAS SANITÁRIAS			
5.8.1.1	VASO SANITARIO SIFONADO CONVENCIONAL COM LOUÇA BRANCA, INCLUSO CONJUNTO DE LIGAÇÃO PARA BACIA SANITÁRIA AJUSTÁVEL - FORNECIMENTO E INSTALAÇÃO. AF_01/2020	UN	13,0	= DADOS DO PROJETO
5.8.1.2	VASO SANITARIO SIFONADO CONVENCIONAL PARA PCD SEM FURO FRONTAL COM LOUÇA BRANCA SEM ASSENTO, INCLUSO CONJUNTO DE LIGAÇÃO PARA BACIA SANITÁRIA AJUSTÁVEL - FORNECIMENTO E INSTALAÇÃO. AF_01/2020	UN	2,0	= DADOS DO PROJETO
5.8.1.3	LAVATÓRIO LOUÇA BRANCA SUSPENSO, 29,5 X 39CM OU EQUIVALENTE, PADRÃO POPULAR - FORNECIMENTO E INSTALAÇÃO. AF_01/2020	UN	1,0	= DADOS DO PROJETO
5.8.1.4	LAVATÓRIO LOUÇA BRANCA COM COLUNA, *44 X 35,5* CM, PADRÃO POPULAR, INCLUSO SIFÃO FLEXÍVEL EM PVC, VÁLVULA E ENGATE FLEXÍVEL 30CM EM PLÁSTICO E COM TORNEIRA CROMADA PADRÃO POPULAR - FORNECIMENTO E INSTALAÇÃO. AF_01/2020	UN	2,0	= DADOS DO PROJETO
5.8.1.5	Chuveiro simples de plástico (herc ref 1980 ou similar), c/ registro de pressão de pvc	un	12,0	= DADOS DO PROJETO
5.8.2	GRANÍTICOS			
5.8.2.1	BANCADA DE GRANITO CINZA POLIDO, DE 0,50 X 0,60 M, PARA LAVATÓRIO - FORNECIMENTO E INSTALAÇÃO. AF_01/2020	UN	1,96	= DADOS DO PROJETO
5.8.2.3	Porta em madeira compensada (canela), lisa, semi-ôca, (0.80 x 1,60 a 2.10 m),revestida c/fórmica, inclusive ferragens (livre/ocupado), para uso em divisórias granito ou mármore. Rev 01_10/2025	un	12,0	= DADOS DO PROJETO
5.8.2.3	DIVISORIA SANITÁRIA, TIPO CABINE, EM GRANITO CINZA POLIDO, ESP = 3CM, ASSENTADO COM ARGAMASSA COLANTE AC III-E, EXCLUSIVE FERRAGENS. AF_01/2021	m²	31,4	= DADOS DO PROJETO
5.8.2.4	CHAPIM SOBRE MUROS LINEARES, EM GRANITO OU MÁRMORE, L = 25 CM, ASSENTADO COM ARGAMASSA 1:6 COM ADITIVO. AF_11/2020	M	24,65	= DADOS DO PROJETO
5.8.3	METAIS E PLÁSTICOS			
5.8.3.1	TORNEIRA CROMADA DE MESA, 1/2" OU 3/4", PARA LAVATÓRIO, PADRÃO POPULAR - FORNECIMENTO E INSTALAÇÃO. AF_01/2020	UN	9,0	= DADOS DO PROJETO

Prefeitura Municipal de Santa Luzia
CNPJ: 09.090.689/0001-67

5.8.3.2	ENGATE FLEXÍVEL EM PLÁSTICO BRANCO, 1/2" X 30CM - FORNECIMENTO E INSTALAÇÃO. AF_01/2020	UN	9,0	= DADOS DO PROJETO
5.8.3.3	SIFÃO DO TIPO FLEXÍVEL EM PVC 1 X 1.1/2 - FORNECIMENTO E INSTALAÇÃO. AF_01/2020	UN	9,0	= DADOS DO PROJETO
5.8.3.4	VÁLVULA EM PLÁSTICO 1" PARA PIA, TANQUE OU LAVATÓRIO, COM OU SEM LADRÃO - FORNECIMENTO E INSTALAÇÃO. AF_01/2020	UN	9,0	= DADOS DO PROJETO
5.8.3.5	Ducha higiênica com registro, linha aspen, ref. 1984 C35 da DECA ou similar	un	2,0	= DADOS DO PROJETO
5.9	INSTALAÇÕES			
5.9.1	INSTALAÇÕES ELÉTRICAS E ILUMINAÇÃO			
5.9.1.1	Caixa de passagem pvc 4"x2", sistema "x", com tampa	un	33,0	= DADOS DO PROJETO
5.9.1.2	CAIXA OCTOGONAL 4" X 4", PVC, INSTALADA EM LAJE - FORNECIMENTO E INSTALAÇÃO. AF_03/2023	UN	65,0	= DADOS DO PROJETO
5.9.1.3	CAIXA RETANGULAR 4" X 2" ALTA (2,00 M DO PISO), PVC, INSTALADA EM PAREDE - FORNECIMENTO E INSTALAÇÃO. AF_03/2023	UN	3,0	= DADOS DO PROJETO
5.9.1.4	CABO DE COBRE FLEXÍVEL ISOLADO, 1,5 MM ² , ANTI-CHAMA 450/750 V, PARA CIRCUITOS TERMINAIS - FORNECIMENTO E INSTALAÇÃO. AF_03/2023	M	486,6	= DADOS DO PROJETO
5.9.1.5	CABO DE COBRE FLEXÍVEL ISOLADO, 2,5 MM ² , ANTI-CHAMA 450/750 V, PARA CIRCUITOS TERMINAIS - FORNECIMENTO E INSTALAÇÃO. AF_03/2023	M	340,0	= DADOS DO PROJETO
5.9.1.6	Caixa de passagem em pvc tipo aquatic, 100x100x50mm	un	2,0	= DADOS DO PROJETO
5.9.1.7	INTERRUPTOR SIMPLES (1 MÓDULO), 10A/250V, INCLUINDO SUPORTE E PLACA - FORNECIMENTO E INSTALAÇÃO. AF_03/2023	UN	5,0	= DADOS DO PROJETO
5.9.1.8	INTERRUPTOR SIMPLES (2 MÓDULOS), 10A/250V, INCLUINDO SUPORTE E PLACA - FORNECIMENTO E INSTALAÇÃO. AF_03/2023	UN	2,0	= DADOS DO PROJETO
5.9.1.9	INTERRUPTOR SIMPLES (3 MÓDULOS), 10A/250V, INCLUINDO SUPORTE E PLACA - FORNECIMENTO E INSTALAÇÃO. AF_03/2023	UN	2,0	= DADOS DO PROJETO
5.9.1.10	TOMADA ALTA DE EMBUTIR (1 MÓDULO), 2P+T 10 A, INCLUINDO SUPORTE E PLACA - FORNECIMENTO E INSTALAÇÃO. AF_03/2023	UN	7,0	= DADOS DO PROJETO
5.9.1.11	TOMADA MÉDIA DE EMBUTIR (1 MÓDULO), 2P+T 10 A, INCLUINDO SUPORTE E PLACA - FORNECIMENTO E INSTALAÇÃO. AF_03/2023	UN	6,0	= DADOS DO PROJETO

Prefeitura Municipal de Santa Luzia
CNPJ: 09.090.689/0001-67

5.9.1.12	TOMADA BAIXA DE EMBUTIR (1 MÓDULO), 2P+T 10 A, INCLUINDO SUPORTE E PLACA - FORNECIMENTO E INSTALAÇÃO. AF_03/2023	UN	5,0	= DADOS DO PROJETO
5.9.1.13	TOMADA MÉDIA DE EMBUTIR (2 MÓDULOS), 2P+T 10 A, INCLUINDO SUPORTE E PLACA - FORNECIMENTO E INSTALAÇÃO. AF_03/2023	UN	1,0	= DADOS DO PROJETO
5.9.1.14	TOMADA MÉDIA DE EMBUTIR (3 MÓDULOS), 2P+T 10 A, INCLUINDO SUPORTE E PLACA - FORNECIMENTO E INSTALAÇÃO. AF_03/2023	UN	4,0	= DADOS DO PROJETO
5.9.1.15	DISJUNTOR MONOPOLAR TIPO DIN, CORRENTE NOMINAL DE 10A - FORNECIMENTO E INSTALAÇÃO. AF_10/2020	UN	7,0	= DADOS DO PROJETO
5.9.1.16	DISJUNTOR MONOPOLAR TIPO DIN, CORRENTE NOMINAL DE 20A - FORNECIMENTO E INSTALAÇÃO. AF_10/2020	UN	2,0	= DADOS DO PROJETO
5.9.1.18	ELETRODUTO FLEXÍVEL CORRUGADO, PVC, DN 25 MM (3/4"), PARA CIRCUITOS TERMINAIS, INSTALADO EM PAREDE - FORNECIMENTO E INSTALAÇÃO. AF_03/2023	M	235,2	= DADOS DO PROJETO
5.9.1.19	ELETRODUTO FLEXÍVEL CORRUGADO, PVC, DN 32 MM (1"), PARA CIRCUITOS TERMINAIS, INSTALADO EM PAREDE - FORNECIMENTO E INSTALAÇÃO. AF_03/2023	M	11,4	= DADOS DO PROJETO
5.9.1.20	DISPOSITIVO DPS CLASSE II, 1 POLO, TENSAO MAXIMA DE 175 V, CORRENTE MAXIMA DE *20* KA (TIPO AC)	UN	2,0	= DADOS DO PROJETO
5.9.2	INSTALAÇÕES HIDRÁULICAS			
5.9.2.1	CAIXA D'ÁGUA EM POLIETILENO, 2000 LITROS - FORNECIMENTO E INSTALAÇÃO. AF_06/2021	UN	2,0	= DADOS DO PROJETO
5.9.2.2	TUBO, PVC, SOLDÁVEL, DE 50MM, INSTALADO EM RESERVAÇÃO PREDIAL DE ÁGUA - FORNECIMENTO E INSTALAÇÃO. AF_04/2024	M	32,53	= DADOS DO PROJETO
5.9.2.3	TUBO, PVC, SOLDÁVEL, DE 32MM, INSTALADO EM RAMAL OU SUB-RAMAL DE ÁGUA - FORNECIMENTO E INSTALAÇÃO. AF_06/2022	M	63,63	= DADOS DO PROJETO
5.9.2.4	TUBO, PVC, SOLDÁVEL, DE 25MM, INSTALADO EM RAMAL OU SUB-RAMAL DE ÁGUA - FORNECIMENTO E INSTALAÇÃO. AF_06/2022	M	54,89	= DADOS DO PROJETO
5.9.2.5	TUBO, PVC, SOLDÁVEL, DE 20MM, INSTALADO EM RAMAL OU SUB-RAMAL DE ÁGUA - FORNECIMENTO E INSTALAÇÃO. AF_06/2022	M	27,96	= DADOS DO PROJETO
5.9.2.6	TUBO, PEX, MONOCAMADA, DN 20, INSTALADO EM RAMAL/SUB-RAMAL OU DISTRIBUIÇÃO DE ÁGUA - FORNECIMENTO E INSTALAÇÃO. AF_02/2023	M	14,26	= DADOS DO PROJETO
5.9.2.7	REGISTRO DE GAVETA BRUTO, LATÃO, ROSCÁVEL, 1" - FORNECIMENTO E INSTALAÇÃO. AF_08/2021	UN	11,0	= DADOS DO PROJETO

Prefeitura Municipal de Santa Luzia
CNPJ: 09.090.689/0001-67

5.9.2.8	REGISTRO DE PRESSÃO BRUTO, LATÃO, ROSCÁVEL, 1/2", COM ACABAMENTO E CANOPLA CROMADOS - FORNECIMENTO E INSTALAÇÃO. AF_08/2021	UN	2,0	= DADOS DO PROJETO
5.9.2.9	REGISTRO DE PRESSÃO BRUTO, LATÃO, ROSCÁVEL, 3/4", COM ACABAMENTO E CANOPLA CROMADOS - FORNECIMENTO E INSTALAÇÃO. AF_08/2021	UN	10,0	= DADOS DO PROJETO
5.9.2.10	REGISTRO DE ESFERA, PVC, ROSCÁVEL, COM VOLANTE, 1 1/2" - FORNECIMENTO E INSTALAÇÃO. AF_08/2021	UN	4,0	= DADOS DO PROJETO
5.9.2.11	TORNEIRA DE BOIA PARA CAIXA D'ÁGUA, ROSCÁVEL, 3/4" - FORNECIMENTO E INSTALAÇÃO. AF_08/2021	UN	2,0	= DADOS DO PROJETO
5.9.2.12	ADAPTADOR COM FLANGE E ANEL DE VEDAÇÃO, PVC, SOLDÁVEL, DN 40 MM X 1 1/4", INSTALADO EM RESERVAÇÃO PREDIAL DE ÁGUA - FORNECIMENTO E INSTALAÇÃO. AF_04/2024	UN	2,0	= DADOS DO PROJETO
5.9.2.13	CURVA 90 GRAUS, PVC, SOLDÁVEL, DN 50 MM, INSTALADO EM RESERVAÇÃO PREDIAL DE ÁGUA - FORNECIMENTO E INSTALAÇÃO. AF_04/2024	UN	6,0	= DADOS DO PROJETO
5.9.2.14	CURVA 90 GRAUS, PVC, SOLDÁVEL, DN 32MM, INSTALADO EM RAMAL OU SUB-RAMAL DE ÁGUA - FORNECIMENTO E INSTALAÇÃO. AF_06/2022	UN	17,0	= DADOS DO PROJETO
5.9.2.15	CURVA 90 GRAUS, PVC, SOLDÁVEL, DN 25MM, INSTALADO EM RAMAL OU SUB-RAMAL DE ÁGUA - FORNECIMENTO E INSTALAÇÃO. AF_06/2022	UN	17,0	= DADOS DO PROJETO
5.9.2.16	CURVA 90 GRAUS, PVC, SOLDÁVEL, DN 20MM, INSTALADO EM RAMAL OU SUB-RAMAL DE ÁGUA - FORNECIMENTO E INSTALAÇÃO. AF_06/2022	UN	4,0	= DADOS DO PROJETO
5.9.2.17	CURVA DE TRANSPOSIÇÃO, PVC, SOLDÁVEL, DN 25MM, INSTALADO EM RAMAL OU SUB-RAMAL DE ÁGUA FORNECIMENTO E INSTALAÇÃO. AF_06/2022	UN	1,0	= DADOS DO PROJETO
5.9.2.18	BUCHA DE REDUÇÃO, LONGA, PVC, SOLDÁVEL, DN 50 X 32 MM, INSTALADO EM RAMAL DE DISTRIBUIÇÃO DE ÁGUA - FORNECIMENTO E INSTALAÇÃO. AF_06/2022	UN	22,0	= DADOS DO PROJETO
5.9.2.19	BUCHA DE REDUÇÃO, CURTA, PVC, SOLDÁVEL, DN 32 X 25 MM, INSTALADO EM RAMAL OU SUB-RAMAL DE ÁGUA - FORNECIMENTO E INSTALAÇÃO. AF_06/2022	UN	12,0	= DADOS DO PROJETO
5.9.2.20	BUCHA DE REDUÇÃO, CURTA, PVC, SOLDÁVEL, DN 25 X 20 MM, INSTALADO EM RAMAL DE DISTRIBUIÇÃO DE ÁGUA - FORNECIMENTO E INSTALAÇÃO. AF_06/2022	UN	8,0	= DADOS DO PROJETO
5.9.2.21	JOELHO 45 GRAUS, PVC, SOLDÁVEL, DN 20MM, INSTALADO EM RAMAL OU SUB-RAMAL DE ÁGUA - FORNECIMENTO E INSTALAÇÃO. AF_06/2022	UN	1,0	= DADOS DO PROJETO

Prefeitura Municipal de Santa Luzia
CNPJ: 09.090.689/0001-67

5.9.2.22	JOELHO 45 GRAUS, PVC, SOLDÁVEL, DN 25MM, INSTALADO EM RAMAL OU SUB-RAMAL DE ÁGUA - FORNECIMENTO E INSTALAÇÃO. AF_06/2022	UN	6,0	= DADOS DO PROJETO
5.9.2.23	JOELHO 45 GRAUS, PVC, SOLDÁVEL, DN 32MM, INSTALADO EM RAMAL OU SUB-RAMAL DE ÁGUA - FORNECIMENTO E INSTALAÇÃO. AF_06/2022	UN	8,0	= DADOS DO PROJETO
5.9.2.24	JOELHO 45 GRAUS, PVC, SOLDÁVEL, DN 50MM, INSTALADO EM RAMAL DE DISTRIBUIÇÃO DE ÁGUA - FORNECIMENTO E INSTALAÇÃO. AF_06/2022	UN	2,0	= DADOS DO PROJETO
5.9.2.25	JOELHO 90 GRAUS, PVC, SOLDÁVEL, DN 20MM, INSTALADO EM RAMAL OU SUB-RAMAL DE ÁGUA - FORNECIMENTO E INSTALAÇÃO. AF_06/2022	UN	9,0	= DADOS DO PROJETO
5.9.2.26	JOELHO 90 GRAUS, PVC, SOLDÁVEL, DN 25MM, INSTALADO EM RAMAL OU SUB-RAMAL DE ÁGUA - FORNECIMENTO E INSTALAÇÃO. AF_06/2022	UN	34,0	= DADOS DO PROJETO
5.9.2.27	JOELHO 90 GRAUS, PVC, SOLDÁVEL, DN 32MM, INSTALADO EM RAMAL OU SUB-RAMAL DE ÁGUA - FORNECIMENTO E INSTALAÇÃO. AF_06/2022	UN	14,0	= DADOS DO PROJETO
5.9.2.28	TÊ DE REDUÇÃO, PVC, SOLDÁVEL, DN 25MM X 20MM, INSTALADO EM RAMAL OU SUB-RAMAL DE ÁGUA - FORNECIMENTO E INSTALAÇÃO. AF_06/2022	UN	2,0	= DADOS DO PROJETO
5.9.2.29	TÊ DE REDUÇÃO, PVC, SOLDÁVEL, DN 32MM X 25MM, INSTALADO EM RAMAL OU SUB-RAMAL DE ÁGUA - FORNECIMENTO E INSTALAÇÃO. AF_06/2022	UN	16,0	= DADOS DO PROJETO
5.9.2.30	TÊ DE REDUÇÃO, PVC, SOLDÁVEL, DN 50MM X 25MM, INSTALADO EM RAMAL DE DISTRIBUIÇÃO DE ÁGUA - FORNECIMENTO E INSTALAÇÃO. AF_06/2022	UN	2,0	= DADOS DO PROJETO
5.9.2.31	TE DE REDUÇÃO, 90 GRAUS, PVC, SOLDÁVEL, DN 50 MM X 32 MM, INSTALADO EM RAMAL DE DISTRIBUIÇÃO DE ÁGUA - FORNECIMENTO E INSTALAÇÃO. AF_06/2022	UN	6,0	= DADOS DO PROJETO
5.9.2.32	TE, PVC, SOLDÁVEL, DN 20MM, INSTALADO EM RAMAL OU SUB-RAMAL DE ÁGUA - FORNECIMENTO E INSTALAÇÃO. AF_06/2022	UN	1,0	= DADOS DO PROJETO
5.9.2.33	TE, PVC, SOLDÁVEL, DN 25MM, INSTALADO EM RAMAL OU SUB-RAMAL DE ÁGUA - FORNECIMENTO E INSTALAÇÃO. AF_06/2022	UN	6,0	= DADOS DO PROJETO
5.9.2.34	TE, PVC, SOLDÁVEL, DN 32MM, INSTALADO EM RAMAL OU SUB-RAMAL DE ÁGUA - FORNECIMENTO E INSTALAÇÃO. AF_06/2022	UN	7,0	= DADOS DO PROJETO
5.9.2.35	TE, PVC, SOLDÁVEL, DN 50MM, INSTALADO EM RAMAL DE DISTRIBUIÇÃO DE ÁGUA - FORNECIMENTO E INSTALAÇÃO. AF_06/2022	UN	2,0	= DADOS DO PROJETO

5.9.3	INSTALAÇÕES SANITÁRIAS			
5.9.3.1	TUBO PVC, SERIE NORMAL, ESGOTO PREDIAL, DN 100 MM, FORNECIDO E INSTALADO EM SUBCOLETOR AÉREO DE ESGOTO SANITÁRIO. AF_08/2022	M	62,08	= 0,50+0,48+0,53+1,20+9,10+1,09+0,99+0,66+0,70+0,99+0,63+0,99+0,67+0,99+0,63+0,99+0,33+2,18+0,80+5,30+0,50+0,46+0,53+1,20+1,00+6,68+1,09+0,66+0,9
5.9.3.2	TUBO PVC, SERIE NORMAL, ESGOTO PREDIAL, DN 40 MM, FORNECIDO E INSTALADO EM RAMAL DE DESCARGA OU RAMAL DE ESGOTO SANITÁRIO. AF_08/2022	M	6,57	= 0,09+0,10+0,11+0,45+0,45+0,45+0,30+0,23+0,37+0,32+0,15+0,32+0,67+0,09+0,08+0,37+0,32+0,13+0,23+0,29+0,15+0,11+0,45+0,45+0,10+0,09
5.9.3.3	TUBO PVC, SERIE NORMAL, ESGOTO PREDIAL, DN 50 MM, FORNECIDO E INSTALADO EM RAMAL DE DESCARGA OU RAMAL DE ESGOTO SANITÁRIO. AF_08/2022	M	24,04	= 1,04+5,01+0,35+0,55+0,28+0,25+0,61+0,18+0,71+0,17+0,73+0,61+0,20+1,02+0,93+0,30+0,95+0,23+0,10+1,04+5,01+0,28+0,55+0,35+0,40+0,40+0,18+0,71+0,1
5.9.3.4	TUBO PVC, SERIE NORMAL, ESGOTO PREDIAL, DN 75 MM, FORNECIDO E INSTALADO EM PRUMADA DE ESGOTO SANITÁRIO OU VENTILAÇÃO. AF_08/2022	M	4,3	= 0,12+0,96+0,73+0,34+0,28+0,82+0,72+0,32
5.9.3.5	JOELHO 90 GRAUS, PVC, SERIE NORMAL, ESGOTO PREDIAL, DN 100 MM, JUNTA ELÁSTICA, FORNECIDO E INSTALADO EM RAMAL DE DESCARGA OU RAMAL DE ESGOTO SANITÁRIO. AF_08/2022	UN	16,0	= DADOS DO PROJETO
5.9.3.6	JOELHO 90 GRAUS, PVC, SERIE NORMAL, ESGOTO PREDIAL, DN 40 MM, JUNTA SOLDÁVEL, FORNECIDO E INSTALADO EM RAMAL DE DESCARGA OU RAMAL DE ESGOTO SANITÁRIO. AF_08/2022	UN	19,0	= DADOS DO PROJETO
5.9.3.7	JOELHO 45 GRAUS, PVC, SERIE NORMAL, ESGOTO PREDIAL, DN 100 MM, JUNTA ELÁSTICA, FORNECIDO E INSTALADO EM RAMAL DE DESCARGA OU RAMAL DE ESGOTO SANITÁRIO. AF_08/2022	UN	5,0	= DADOS DO PROJETO
5.9.3.8	JOELHO 45 GRAUS, PVC, SERIE NORMAL, ESGOTO PREDIAL, DN 50 MM, JUNTA ELÁSTICA, FORNECIDO E INSTALADO EM PRUMADA DE ESGOTO SANITÁRIO OU VENTILAÇÃO. AF_08/2022	UN	17,0	= DADOS DO PROJETO
5.9.3.9	JOELHO 45 GRAUS, PVC, SERIE NORMAL, ESGOTO PREDIAL, DN 40 MM, JUNTA SOLDÁVEL, FORNECIDO E INSTALADO EM RAMAL DE DESCARGA OU RAMAL DE ESGOTO SANITÁRIO. AF_08/2022	UN	2,0	= DADOS DO PROJETO
5.9.3.10	TE, PVC, SERIE NORMAL, ESGOTO PREDIAL, DN 100 X 100 MM, JUNTA ELÁSTICA, FORNECIDO E INSTALADO EM RAMAL DE DESCARGA OU RAMAL DE ESGOTO SANITÁRIO. AF_08/2022	UN	10,0	= DADOS DO PROJETO
5.9.3.11	TE, PVC, SÉRIE NORMAL, ESGOTO PREDIAL, DN 100 X 50 MM, JUNTA ELÁSTICA, FORNECIDO E INSTALADO EM PRUMADA DE ESGOTO SANITÁRIO OU VENTILAÇÃO. AF_08/2022	UN	5,0	= DADOS DO PROJETO

Prefeitura Municipal de Santa Luzia
CNPJ: 09.090.689/0001-67

5.9.3.12	TE, PVC, SERIE NORMAL, ESGOTO PREDIAL, DN 75 X 75 MM, JUNTA ELÁSTICA, FORNECIDO E INSTALADO EM PRUMADA DE ESGOTO SANITÁRIO OU VENTILAÇÃO. AF_08/2022	UN	6,0	= DADOS DO PROJETO
5.9.3.13	TE, PVC, SERIE NORMAL, ESGOTO PREDIAL, DN 50 X 50 MM, JUNTA ELÁSTICA, FORNECIDO E INSTALADO EM PRUMADA DE ESGOTO SANITÁRIO OU VENTILAÇÃO. AF_08/2022	UN	2,0	= DADOS DO PROJETO
5.9.3.14	RALO SIFONADO, PVC, DN 100 X 40 MM, JUNTA SOLDÁVEL, FORNECIDO E INSTALADO EM RAMAL DE DESCARGA OU EM RAMAL DE ESGOTO SANITÁRIO. AF_08/2022	UN	15,0	= DADOS DO PROJETO
5.9.3.15	CAIXA DE PASSAGEM E INSPECAO EM CONCRETO 40x40x40cm C/ TAMPA	UN	8,0	= DADOS DO PROJETO
5.9.3.16	JUNÇÃO DE REDUÇÃO INVERTIDA, PVC, SÉRIE NORMAL, ESGOTO PREDIAL, DN 75 X 50 MM, JUNTA ELÁSTICA, FORNECIDO E INSTALADO EM PRUMADA DE ESGOTO SANITÁRIO OU VENTILAÇÃO. AF_08/2022	UN	2,0	= DADOS DO PROJETO
5.10	PINTURA			
5.10.1	Emassamento de superfície, com aplicação de 02 demãos de massa acrílica, lixamento e retoques - Rev 01	m ²	958,0	= (massa única-cerâmica) + alv concreto x 2 (1028,74-243,31) + 31,13 x 2 + 55,11 x 2= 895,65
5.10.2	FUNDO SELADOR ACRÍLICO, APLICAÇÃO MANUAL EM PAREDE, UMA DEMÃO. AF_04/2023	m ²	958,0	= (massa única-cerâmica) + cobogó x 2 + alv concreto x 2 (1028,74-243,31) + 31,13 x 2 + 55,11 x 2= 958
5.10.3	PINTURA LÁTEX ACRÍLICA STANDARD, APLICAÇÃO MANUAL EM PAREDES, DUAS DEMÃOS. AF_04/2023	m ²	958,0	= (massa única-cerâmica) + cobogó x 2 + alv concreto x 2 (1028,74-243,31) + 31,13 x 2 + 55,11 x 2= 958
5.11	SINALIZAÇÃO E COMBATE A INCÊNDIO			
5.11.1	Placa de sinalizacao, fotoluminescente, em pvc , rota de fuga	un	7,0	= quantitativos de Projetos
5.11.2	LUMINÁRIA DE EMERGÊNCIA, COM 30 LÂMPADAS LED DE 2 W, SEM REATOR - FORNECIMENTO E INSTALAÇÃO. AF_09/2024	UN	3,0	= quantitativos de Projetos
5.11.3	Placa de sinalizacao, fotoluminescente, 30x30 cm, em pvc , com logotipo "Alarme sonoro"- Placa E1	un	2,0	= quantitativos de Projetos
5.11.4	Central de alarme endereçável de incendio com sistema p/ até 250 dispositivos, WI-FIRE ou similar, Modelo Wf-50 - IP24, fornecimento e instalação	un	1,0	= quantitativos de Projetos
5.11.5	Sirene modulo roteador endereçavel, modelo WF-LA da Wi-fire ou similar, fornecimento e instalação	un	2,0	= quantitativos de Projetos
5.11.6	Placa de sinalizacao, fotoluminescente, 38x19 cm, em pvc , com logotipo "Comando manual de alarme de incêndio"- Placa E2	un	1,0	= quantitativos de Projetos

Prefeitura Municipal de Santa Luzia
CNPJ: 09.090.689/0001-67

5.11.7	Placa de sinalizacao, fotoluminescente, em pvc , com logotipo "Extintor de incendio portatil"- Placa E5	un	2,0	= quantitativos de Projetos
5.11.8	PINTURA FAIXA DEMARCAÇÃO AVISO EM PISO-(0,4m2)-EXTINTORES	UN	2,0	= quantitativos de Projetos
5.11.9	EXTINTOR DE INCÊNDIO PORTÁTIL COM CARGA DE PQS DE 6 KG, CLASSE BC - FORNECIMENTO E INSTALAÇÃO. AF_10/2020_PE	UN	2,0	= quantitativos de Projetos
5.11.10	EXTINTOR DE INCÊNDIO PORTÁTIL COM CARGA DE ÁGUA PRESSURIZADA DE 10 L, CLASSE A - FORNECIMENTO E INSTALAÇÃO. AF_10/2020_PE	UN	2,0	= quantitativos de Projetos
5.11.11	BARRA ANTIPANICO SIMPLES, CEGA EM LADO OPOSTO, COR CINZA	UN	2,0	= quantitativos de Projetos
6	ARQUIBANCADA NORTE (RECURSOS PRÓPRIO)			
6.1	SERVIÇOS PRELIMINARES			
6.1.1	LOCAÇÃO DA OBRA - EXECUÇÃO DE GABARITO	m ²	250,0	= ÁREA DE CONSTRUÇÃO
6.2	ESTRUTURA			
6.2.1	ESCAVAÇÃO MECANIZADA PARA BLOCO DE COROAMENTO OU SAPATA COM RETROESCAVADEIRA (INCLUINDO ESCAVAÇÃO PARA COLOCAÇÃO DE FÔRMAS). AF_01/2024	m ³	40,0	= DADOS DO PROJETO
6.2.2	LASTRO DE CONCRETO MAGRO, APLICADO EM BLOCOS DE COROAMENTO OU SAPATAS. AF_01/2024	m ³	3,34	= DADOS DO PROJETO
6.2.3	ARMAÇÃO DE BLOCO UTILIZANDO AÇO CA-60 DE 5 MM - MONTAGEM. AF_01/2024	KG	705,6	= DADOS DO PROJETO
6.2.4	ARMAÇÃO DE SAPATA ISOLADA, VIGA BALDRAME E SAPATA CORRIDA UTILIZANDO AÇO CA-50 DE 10 MM - MONTAGEM. AF_01/2024	KG	688,57	= DADOS DO PROJETO
6.2.5	FORN. E COLOC. BARRA ROSCADA 16mm INCLUSIVE PORCAS/ARRUELAS	M	374,56	= DADOS DO PROJETO
6.2.6	CONCRETAGEM DE PILARES, FCK = 25 MPA, COM USO DE BOMBA - LANÇAMENTO, ADENSAMENTO E ACABAMENTO. AF_02/2022_PS	m ³	40,0	= DADOS DO PROJETO
6.3	PAVIMENTAÇÃO			
6.3.1	ATERRO SIMPLES COMPACTADO MEIO MANUAL	m ³	240,0	= DADOS DO PROJETO
6.3.2	PISO CIMENTADO, TRAÇO 1:3 (CIMENTO E AREIA), ACABAMENTO LISO, ESPESSURA 4,0 CM, PREPARO MECÂNICO DA ARGAMASSA. AF_09/2020	m ²	150,0	= DADOS DO PROJETO

Prefeitura Municipal de Santa Luzia
CNPJ: 09.090.689/0001-67

6.3.3	JUNTA DE DILATAÇÃO À BASE DE MASTIQUE (1.00 x 1.00cm)	M	74,0	= DADOS DO PROJETO
6.4	REVESTIMENTO			
6.4.1	ALVENARIA DE BLOCOS DE CONCRETO ESTRUTURAL 14X19X39 CM (ESPESSURA 14 CM), FBK = 4,5 MPA, UTILIZANDO PALHETA. AF_10/2022	m ²	382,32	= DADOS DO PROJETO
6.4.2	CHAPISCO APLICADO EM ALVENARIAS E ESTRUTURAS DE CONCRETO INTERNAS, COM COLHER DE PEDREIRO. ARGAMASSA TRAÇO 1:3 COM PREPARO EM BETONEIRA 400L. AF_10/2022	m ²	382,32	= DADOS DO PROJETO
6.4.3	EMBOÇO, EM ARGAMASSA TRAÇO 1:2:8, PREPARO MECÂNICO, APLICADO MANUALMENTE EM PAREDES INTERNAS DE AMBIENTES COM ÁREA MAIOR QUE 10M ² , E = 17,5MM, COM TALISCAS. AF_03/2024	m ²	382,32	= DADOS DO PROJETO
6.4.4	ALVENARIA DE VEDAÇÃO COM ELEMENTO VAZADO DE CONCRETO (COBOGÓ) DE 7X50X50CM E ARGAMASSA DE ASSENTAMENTO COM PREPARO EM BETONEIRA. AF_05/2020	m ²	84,0	= DADOS DO PROJETO
6.5	ESTRUTURA METÁLICA E COBERTA			
6.5.1	Estrutura Metálica Galpões em Pórticos - Colunas/Vigas em Treliça UDC150, terças e vigas longitudinais em UDC 127 e 150, 2 águas, sem lant., vãos 20,01 a 30,0m, pintada 1 d oxido ferro + 2 d esmalte epóxi branco, exceto forn. Telhas - Executada - R1	m ²	24,25	= DADOS DO PROJETO
6.5.2	Perfil u dobrado de chapa udc simples- 75 x 38 x 2,65 mm com solda	m	200,0	= DADOS DO PROJETO
6.5.3	CONTRAVENTAMENTO COM CANTONEIRAS DE AÇO, ABAS IGUAIS, COM CONEXÕES SOLDADAS, INCLUSOS MÃO DE OBRA, TRANSPORTE E IÇAMENTO UTILIZANDO TALHA MANUAL, PARA EDIFÍCIOS DE ATÉ 2 PAVIMENTOS - FORNECIMENTO E INSTALAÇÃO. AF_01/2020_PA	KG	801,8	= DADOS DO PROJETO
6.5.4	TELHAMENTO COM TELHA METÁLICA TERMOACÚSTICA E = 30 MM, COM ATÉ 2 ÁGUAS, INCLUSO IÇAMENTO. AF_07/2019	m ²	191,66	= DADOS DO PROJETO
6.6	GUARDA-CORPO			
6.6.1	Guarda-corpo Simples em tubo ferro galvanizado, alt=1,10m, com barras verticais a cada 11cm (3/4") e barras horizontais (quadro) de 1.1/2" - Rev 02	m	12,4	= DADOS DO PROJETO
6.6.2	PINTURA COM TINTA ALQUÍDICA DE FUNDO (TIPO ZARCÃO) PULVERIZADA SOBRE PERFIL METÁLICO EXECUTADO EM FÁBRICA (POR DEMÃO). AF_01/2020_PE	m ²	14,0	= DADOS DO PROJETO

6.6.3	PINTURA COM TINTA ALQUÍDICA DE ACABAMENTO (ESMALTE SINTÉTICO BRILHANTE) APLICADA A ROLO OU PINCEL SOBRE PERFIL METÁLICO EXECUTADO EM FÁBRICA (POR DEMÃO). AF_01/2020	m ²	14,0	= DADOS DO PROJETO
6.7	PINTURA			
6.7.1	FUNDO SELADOR ACRÍLICO, APLICAÇÃO MANUAL EM PAREDE, UMA DEMÃO. AF_04/2023	m ²	382,32	= DADOS DO PROJETO
6.7.2	PINTURA LÁTEX ACRÍLICA STANDARD, APLICAÇÃO MANUAL EM PAREDES, DUAS DEMÃOS. AF_04/2023	m ²	382,32	= DADOS DO PROJETO
6.8	SINALIZAÇÃO E COMBATE A INCÊNDIO			
6.8.1	Placa de sinalizacao, fotoluminescente, em pvc , rota de fuga	un	2,0	= quantitativos de Projetos
6.8.2	Placa de sinalizacao, fotoluminescente, 30x30 cm, em pvc , com logotipo "Alarme sonoro"- Placa E1	un	1,0	= quantitativos de Projetos
6.8.3	Sirene modulo roteador endereçavel, modelo WF-LA da Wi-fire ou similar, fornecimento e instalação	un	1,0	= quantitativos de Projetos
7	ARQUIBANCADA SUL (RECURSOS PRÓPRIO)			
7.1	SERVIÇOS PRELIMINARES			
7.1.1	LOCAÇÃO DA OBRA - EXECUÇÃO DE GABARITO	m ²	250,0	= ÁREA DE CONSTRUÇÃO
7.2	ESTRUTURA			
7.2.1	ESCAVAÇÃO MECANIZADA PARA BLOCO DE COROAMENTO OU SAPATA COM RETROESCAVADEIRA (INCLUINDO ESCAVAÇÃO PARA COLOCAÇÃO DE FÔRMAS). AF_01/2024	m ³	40,0	= DADOS DO PROJETO
7.2.2	LASTRO DE CONCRETO MAGRO, APLICADO EM BLOCOS DE COROAMENTO OU SAPATAS. AF_01/2024	m ³	3,34	= DADOS DO PROJETO
7.2.3	ARMAÇÃO DE BLOCO UTILIZANDO AÇO CA-60 DE 5 MM - MONTAGEM. AF_01/2024	KG	705,6	= DADOS DO PROJETO
7.2.4	ARMAÇÃO DE SAPATA ISOLADA, VIGA BALDRAME E SAPATA CORRIDA UTILIZANDO AÇO CA-50 DE 10 MM - MONTAGEM. AF_01/2024	KG	688,57	= DADOS DO PROJETO
7.2.5	FORN. E COLOC. BARRA ROSCADA 16mm INCLUSIVE PORCAS/ARRUELAS	M	374,56	= DADOS DO PROJETO
7.2.6	CONCRETAGEM DE PILARES, FCK = 25 MPA, COM USO DE BOMBA - LANÇAMENTO, ADENSAMENTO E ACABAMENTO. AF_02/2022_PS	m ³	40,0	= DADOS DO PROJETO
7.3	PAVIMENTAÇÃO			

Prefeitura Municipal de Santa Luzia
CNPJ: 09.090.689/0001-67

7.3.1	ATERRO SIMPLES COMPACTADO MEIO MANUAL	m ³	240,0	= DADOS DO PROJETO
7.3.2	PISO CIMENTADO, TRAÇO 1:3 (CIMENTO E AREIA), ACABAMENTO LISO, ESPESSURA 4,0 CM, PREPARO MECÂNICO DA ARGAMASSA. AF_09/2020	m ²	150,0	= DADOS DO PROJETO
7.3.3	JUNTA DE DILATAÇÃO À BASE DE MASTIQUE (1.00 x 1.00cm)	M	74,0	= DADOS DO PROJETO
7.4	REVESTIMENTOS			
7.4.1	ALVENARIA DE BLOCOS DE CONCRETO ESTRUTURAL 14X19X39 CM (ESPESSURA 14 CM), FBK = 4,5 MPA, UTILIZANDO PALHETA. AF_10/2022	m ²	382,32	= DADOS DO PROJETO
7.4.2	CHAPISCO APLICADO EM ALVENARIAS E ESTRUTURAS DE CONCRETO INTERNAS, COM COLHER DE PEDREIRO. ARGAMASSA TRAÇO 1:3 COM PREPARO EM BETONEIRA 400L. AF_10/2022	m ²	382,32	= DADOS DO PROJETO
7.4.3	EMBOÇO, EM ARGAMASSA TRAÇO 1:2:8, PREPARO MECÂNICO, APLICADO MANUALMENTE EM PAREDES INTERNAS DE AMBIENTES COM ÁREA MAIOR QUE 10M ² , E = 17,5MM, COM TALISCAS. AF_03/2024	m ²	382,32	= DADOS DO PROJETO
7.4.4	ALVENARIA DE VEDAÇÃO COM ELEMENTO VAZADO DE CONCRETO (COBOGÓ) DE 7X50X50CM E ARGAMASSA DE ASSENTAMENTO COM PREPARO EM BETONEIRA. AF_05/2020	m ²	84,0	= DADOS DO PROJETO
7.5	ESTRUTURA METÁLICA E COBERTA			
7.5.1	Estrutura Metálica Galpões em Pórticos - Colunas/Vigas em Trelíça UDC150, terças e vigas longitudinais em UDC 127 e 150, 2 águas, sem lant., vãos 20,01 a 30,0m, pintada 1 d oxido ferro + 2 d esmalte epóxi branco, exceto forn. Telhas - Executada - R1	m ²	24,25	= DADOS DO PROJETO
7.5.2	Perfil u dobrado de chapa udc simples- 75 x 38 x 2,65 mm com solda	m	200,0	= DADOS DO PROJETO
7.5.3	CONTRAVENTAMENTO COM CANTONEIRAS DE AÇO, ABAS IGUAIS, COM CONEXÕES SOLDADAS, INCLUSOS MÃO DE OBRA, TRANSPORTE E IÇAMENTO UTILIZANDO TALHA MANUAL, PARA EDIFÍCIOS DE ATÉ 2 PAVIMENTOS - FORNECIMENTO E INSTALAÇÃO. AF_01/2020_PA	KG	801,8	= DADOS DO PROJETO
7.5.4	TELHAMENTO COM TELHA METÁLICA TERMOACÚSTICA E = 30 MM, COM ATÉ 2 ÁGUAS, INCLUSO IÇAMENTO. AF_07/2019	m ²	191,66	= DADOS DO PROJETO
7.6	GUARDA-CORPO			

Prefeitura Municipal de Santa Luzia
CNPJ: 09.090.689/0001-67

7.6.1	Guarda-corpo Simples em tubo ferro galvanizado, alt=1,10m, com barras verticais a cada 11cm (3/4") e barras horizontais (quadro) de 1.1/2" - Rev 02	m	12,4	= DADOS DO PROJETO
7.6.2	PINTURA COM TINTA ALQUÍDICA DE FUNDO (TIPO ZARCÃO) PULVERIZADA SOBRE PERFIL METÁLICO EXECUTADO EM FÁBRICA (POR DEMÃO). AF_01/2020_PE	m²	14,0	= DADOS DO PROJETO
7.6.3	PINTURA COM TINTA ALQUÍDICA DE ACABAMENTO (ESMALTE SINTÉTICO BRILHANTE) APLICADA A ROLO OU PINCEL SOBRE PERFIL METÁLICO EXECUTADO EM FÁBRICA (POR DEMÃO). AF_01/2020	m²	14,0	= DADOS DO PROJETO
7.7	PINTURA			
7.7.1	FUNDO SELADOR ACRÍLICO, APLICAÇÃO MANUAL EM PAREDE, UMA DEMÃO. AF_04/2023	m²	382,32	= DADOS DO PROJETO
7.7.2	PINTURA LÁTEX ACRÍLICA STANDARD, APLICAÇÃO MANUAL EM PAREDES, DUAS DEMÃOS. AF_04/2023	m²	382,32	= DADOS DO PROJETO
7.8	SINALIZAÇÃO E COMBATE A INCÊNDIO			
7.8.1	Placa de sinalizacao, fotoluminescente, em pvc , rota de fuga	un	2,0	= quantitativos de Projetos
7.8.2	Placa de sinalizacao, fotoluminescente, 30x30 cm, em pvc , com logotipo "Alarme sonoro"- Placa E1	un	1,0	= quantitativos de Projetos
7.8.3	Sirene modulo roteador endereçavel, modelo WF-LA da Wi-fire ou similar, fornecimento e instalação	un	1,0	= quantitativos de Projetos
8	CALÇADAS E PAVIMENTAÇÃO EXTERNA (RECURSOS CAIXA)			
8.1	ASSENTAMENTO DE GUIA (MEIO-FIO) EM TRECHO RETO, CONFECCIONADA EM CONCRETO PRÉ-FABRICADO, DIMENSÕES 100X15X13X30 CM (COMPRIMENTO X BASE INFERIOR X BASE SUPERIOR X ALTURA). AF_01/2024	M	633,0	= (177,15 + 139,90) x 2
8.2	PINTURA DE MEIO-FIO COM TINTA BRANCA A BASE DE CAL (CAIAÇÃO). AF_05/2021	M	633,0	= (177,15 + 139,90) x 2
8.3	EXECUÇÃO DE PASSEIO (CALÇADA) OU PISO DE CONCRETO COM CONCRETO MOLDADO IN LOCO, FEITO EM OBRA, ACABAMENTO CONVENCIONAL, NÃO ARMADO. AF_08/2022	m³	56,22	= 936,988 x 0,06
8.4	Rampa padrão para acesso de deficientes a passeio público, em concreto simples Fck=25MPa, desempolada, com pintura indicativa em novacor, 02 demãos	un	6,0	= DADOS DO PROJETO
9	CAMPO DE FUTEBOL (RECURSOS CAIXA)			
9.2	DRENAGEM			

Prefeitura Municipal de Santa Luzia
CNPJ: 09.090.689/0001-67

9.2.1	DRENO ESPINHA DE PEIXE (SEÇÃO 0,40 X 0,40 M), COM TUBO DE PEAD CORRUGADO PERFURADO, DN 100 MM, ENCHIMENTO COM AREIA, INCLUSIVE CONEXÕES. AF_07/2021	M	484,87	= QUANTITATIVOS EXTRAÍDO DE PROJETO
9.2.2	DRENO SUBSUPERFICIAL (SEÇÃO 0,40 X 0,40 M), COM TUBO DE PEAD CORRUGADO PERFURADO, DN 100 MM, ENCHIMENTO COM AREIA. AF_07/2021	M	240,98	= QUANTITATIVOS EXTRAÍDO DE PROJETO
9.2.3	Caixa de passagem coletora de águas pluviais, em alvenaria de tijolos maciços, dim. int. 0,25x0,85x1,00- c/ grade de concreto	un	11,0	= QUANTITATIVOS EXTRAÍDO DE PROJETO
9.3	IRRIGAÇÃO			
9.3.1	Fornecimento e assentamento de tubo pvc p/irrigação d=50mm, PN-40, linha Irriga-LF, Tigre ou similar	m	204,99	= DADOS DO PROJETO
9.3.2	TUBO, PVC, SOLDÁVEL, DE 32MM, INSTALADO EM RAMAL DE DISTRIBUIÇÃO DE ÁGUA - FORNECIMENTO E INSTALAÇÃO. AF_06/2022	M	0,71	= DADOS DO PROJETO
9.3.3	TUBO, PVC, SOLDÁVEL, DE 25MM, INSTALADO EM RAMAL DE DISTRIBUIÇÃO DE ÁGUA - FORNECIMENTO E INSTALAÇÃO. AF_06/2022	M	30,58	= DADOS DO PROJETO
9.3.4	TUBO, PVC, SOLDÁVEL, DE 20MM, INSTALADO EM RAMAL DE DISTRIBUIÇÃO DE ÁGUA - FORNECIMENTO E INSTALAÇÃO. AF_06/2022	M	20,57	= DADOS DO PROJETO
9.3.5	TUBO, PEX, MONOCAMADA, DN 20, INSTALADO EM RAMAL/SUB-RAMAL OU DISTRIBUIÇÃO DE ÁGUA - FORNECIMENTO E INSTALAÇÃO. AF_02/2023	M	599,8	= DADOS DO PROJETO
9.3.6	TUBO, PEX, MONOCAMADA, DN 16, INSTALADO EM RAMAL/SUB-RAMAL OU DISTRIBUIÇÃO DE ÁGUA - FORNECIMENTO E INSTALAÇÃO. AF_02/2023	M	74,6	= DADOS DO PROJETO
9.3.7	REGISTRO DE ESFERA, PVC, SOLDÁVEL, COM VOLANTE, DN 50 MM - FORNECIMENTO E INSTALAÇÃO. AF_08/2021	UN	1,0	= DADOS DO PROJETO
9.3.8	VÁLVULA DE RETENÇÃO HORIZONTAL, DE BRONZE, ROSCÁVEL, 1 1/2" - FORNECIMENTO E INSTALAÇÃO. AF_08/2021	UN	2,0	= DADOS DO PROJETO
9.3.9	TE, PVC, SOLDÁVEL, DN 50MM, INSTALADO EM RAMAL DE DISTRIBUIÇÃO DE ÁGUA - FORNECIMENTO E INSTALAÇÃO. AF_06/2022	UN	1,0	= DADOS DO PROJETO
9.3.10	TÊ, METÁLICO, PARA INSTALAÇÕES EM PEX ÁGUA, DN 20 MM, CONEXÃO POR ANEL DESLIZANTE - FORNECIMENTO E INSTALAÇÃO. AF_02/2023	UN	18,0	= DADOS DO PROJETO
9.3.11	BUCHA DE REDUÇÃO, CURTA, PVC, SOLDÁVEL, DN 32 X 25 MM, INSTALADO EM RAMAL DE DISTRIBUIÇÃO DE ÁGUA - FORNECIMENTO E INSTALAÇÃO. AF_06/2022	UN	2,0	= DADOS DO PROJETO

Prefeitura Municipal de Santa Luzia
CNPJ: 09.090.689/0001-67

9.3.12	TÊ DE REDUÇÃO, PVC, SOLDÁVEL, DN 50MM X 25MM, INSTALADO EM RAMAL DE DISTRIBUIÇÃO DE ÁGUA - FORNECIMENTO E INSTALAÇÃO. AF_06/2022	UN	12,0	= DADOS DO PROJETO
9.3.13	TE DE REDUÇÃO, 90 GRAUS, PVC, SOLDÁVEL, DN 50 MM X 32 MM, INSTALADO EM RAMAL DE DISTRIBUIÇÃO DE ÁGUA - FORNECIMENTO E INSTALAÇÃO. AF_06/2022	UN	1,0	= DADOS DO PROJETO
9.3.14	CURVA 45 GRAUS, PVC, SOLDÁVEL, DN 50MM, INSTALADO EM RAMAL DE DISTRIBUIÇÃO DE ÁGUA - FORNECIMENTO E INSTALAÇÃO. AF_06/2022	UN	2,0	= DADOS DO PROJETO
9.3.15	CURVA 90 GRAUS, PVC, SOLDÁVEL, DN 50MM, INSTALADO EM RAMAL DE DISTRIBUIÇÃO DE ÁGUA - FORNECIMENTO E INSTALAÇÃO. AF_06/2022	UN	1,0	= DADOS DO PROJETO
9.3.16	CURVA 90 GRAUS, PVC, SOLDÁVEL, DN 25MM, INSTALADO EM RAMAL DE DISTRIBUIÇÃO DE ÁGUA - FORNECIMENTO E INSTALAÇÃO. AF_06/2022	UN	1,0	= DADOS DO PROJETO
9.3.17	BUCHA DE REDUÇÃO, CURTA, PVC, SOLDÁVEL, DN 25 X 20 MM, INSTALADO EM RAMAL DE DISTRIBUIÇÃO DE ÁGUA - FORNECIMENTO E INSTALAÇÃO. AF_06/2022	UN	2,0	= DADOS DO PROJETO
9.3.18	CAP PVC, SOLDAVEL, 32 MM, PARA AGUA FRIA PREDIAL	UN	1,0	= DADOS DO PROJETO
9.3.19	CAP PVC, SOLDAVEL, 50 MM, PARA AGUA FRIA PREDIAL	UN	2,0	= DADOS DO PROJETO
9.3.20	JOELHO 90 GRAUS, PVC, SOLDÁVEL, DN 32MM, INSTALADO EM RAMAL DE DISTRIBUIÇÃO DE ÁGUA - FORNECIMENTO E INSTALAÇÃO. AF_06/2022	UN	1,0	= DADOS DO PROJETO
9.3.21	JOELHO 90 GRAUS, PVC, SOLDÁVEL, DN 25MM, INSTALADO EM RAMAL DE DISTRIBUIÇÃO DE ÁGUA - FORNECIMENTO E INSTALAÇÃO. AF_06/2022	UN	12,0	= DADOS DO PROJETO
9.3.22	Bocal rotativo p/aspersor R-17 24H, marca Rain Bird ou similar	un	120,0	= QUANTITATIVOS EXTRAÍDO DE PROJETO
9.4	GRAMADO			
9.4.1	Aterro com argila para jardim (paisagismo)	m ³	503,13	= ÁREA DE PROJETO x 5 cm
9.4.2	Plantio de mudas de grama - MAXI-ROLO	m ²	10.062,51	= ÁREA DE PROJETO
9.4.3	Demarcação de campo de futebol com utilização de cal	m	715,0	= QUANTITATIVOS EXTRAÍDO DE PROJETO
9.5	ALAMBRADO			

Prefeitura Municipal de Santa Luzia
CNPJ: 09.090.689/0001-67

9.5.1	Alambrado (ht=1,80m) com tela galvanizada 3" x 3" (h=1,80m), montantes em mourões de concreto seção 10x10cm, a cada 1,80m, cabo de aço 1/4" no arremate inferior	m	440,0	= perímetro do campo
9.6	EQUIPAMENTOS ESPORTIVOS			
9.6.1	REFLETORES			
9.6.1.1	ASSENTAMENTO DE POSTE DE CONCRETO COM COMPRIMENTO NOMINAL DE 14 M, CARGA NOMINAL MAIOR QUE 1000 DAN, ENGASTAMENTO SIMPLES COM 2 M DE SOLO (NÃO INCLUI FORNECIMENTO). AF_04/2025	UN	8,0	= DADOS DO PROJETO
9.6.1.2	POSTE DE CONCRETO ARMADO DE SECAO CIRCULAR, EXTENSAO DE 14,00 M, RESISTENCIA DE 1000 DAN, TIPO C-23	UN	8,0	= DADOS DO PROJETO
9.6.1.3	KIT REFLETOR PARA QUADRA ESPORTIVA	UN	8,0	= DADOS DO PROJETO
9.6.2	BANCOS			
9.6.2.1	Banco reserva (Búrica) em tubo galv, montantes de tubos 4", 2,70x1,50x7,0m, suportes em tubos 2", policarbonato alveolar e=8mm, med 7,00 x 2,00m, bancos em tubo galv.1 1/2", c/ ch. galv. 14, fech.do fundo em chapa galv. 18, c/ pint. automotiva PU	un	2,0	= DADOS DO PROJETO
9.6.3	TRAVES			
9.6.3.1	Trave para futebol de campo	par	1,0	= DADOS DO PROJETO
9.6.3.2	Rede oficial p/futebol campo, nylon, fio 3mm, malha 16, dim:7,5x2,5m	par	1,0	= DADOS DO PROJETO
10	INSTALAÇÕES GERAIS (RECURSOS CAIXA)			
10.1	INSTALAÇÕES HIDROSSANITÁRIAS - DISTRIBUIÇÃO E RESERVATÓRIO INFERIOR			
10.1.1	CISTERNA CAPACIDADE 63.350 LITROS EM CONCRETO ESTRUTURADO	UN	1,0	= DADOS DO PROJETO
10.1.2	BOMBA CENTRÍFUGA, TRIFÁSICA, 10 CV OU 9,86 HP, HM 85 A 140 M, Q 4,2 A 14,9 M3/H - FORNECIMENTO E INSTALAÇÃO. AF_11/2025_PS	UN	1,0	= DADOS DO PROJETO
10.1.3	BOMBA CENTRÍFUGA, TRIFÁSICA, 3 CV OU 2,96 HP, HM 34 A 40 M, Q 8,6 A 14,8 M3/H - FORNECIMENTO E INSTALAÇÃO. AF_11/2025_PS	UN	1,0	= DADOS DO PROJETO

Prefeitura Municipal de Santa Luzia
CNPJ: 09.090.689/0001-67

10.1.4	Quadro de comando para 2 bombas de recalques de 1/3 a 2 cv, trifásica, 220 volts, com chave seletora, acionamento manual/automático, relé de sobrecarga e contatora	un	1,0	= DADOS DO PROJETO
10.1.5	TORNEIRA DE BOIA PARA CAIXA D'ÁGUA, ROSCÁVEL, 1" - FORNECIMENTO E INSTALAÇÃO. AF_08/2021	UN	1,0	= DADOS DO PROJETO
10.1.6	TUBO, PVC, SOLDÁVEL, DE 60MM, INSTALADO EM RESERVAÇÃO PREDIAL DE ÁGUA - FORNECIMENTO E INSTALAÇÃO. AF_04/2024	M	2,87	= DADOS DO PROJETO
10.1.7	TUBO, PVC, SOLDÁVEL, DE 50MM, INSTALADO EM RESERVAÇÃO PREDIAL DE ÁGUA - FORNECIMENTO E INSTALAÇÃO. AF_04/2024	M	2,98	= DADOS DO PROJETO
10.1.8	TUBO, PVC, SOLDÁVEL, DE 32MM, INSTALADO EM RAMAL DE DISTRIBUIÇÃO DE ÁGUA - FORNECIMENTO E INSTALAÇÃO. AF_06/2022	M	147,71	= DADOS DO PROJETO
10.1.9	REGISTRO DE ESFERA, PVC, SOLDÁVEL, COM VOLANTE, DN 50 MM - FORNECIMENTO E INSTALAÇÃO. AF_08/2021	UN	1,0	= DADOS DO PROJETO
10.1.10	REGISTRO DE ESFERA, PVC, SOLDÁVEL, COM VOLANTE, DN 32 MM - FORNECIMENTO E INSTALAÇÃO. AF_08/2021	UN	2,0	= DADOS DO PROJETO
10.1.11	VÁLVULA DE RETENÇÃO HORIZONTAL, DE BRONZE, ROSCÁVEL, 1 1/2" - FORNECIMENTO E INSTALAÇÃO. AF_08/2021	UN	2,0	= DADOS DO PROJETO
10.1.12	VÁLVULA DE RETENÇÃO HORIZONTAL, DE BRONZE, ROSCÁVEL, 1" - FORNECIMENTO E INSTALAÇÃO. AF_08/2021	UN	2,0	= DADOS DO PROJETO
10.1.13	VÁLVULA DE RETENÇÃO, DE BRONZE, PÉ COM CRIVOS, ROSCÁVEL, 2" - FORNECIMENTO E INSTALAÇÃO. AF_08/2021	UN	2,0	= DADOS DO PROJETO
10.1.14	CURVA PVC 45 GRAUS, SOLDÁVEL, DN 32 MM, INSTALADO EM RESERVAÇÃO PREDIAL DE ÁGUA - FORNECIMENTO E INSTALAÇÃO. AF_04/2024	UN	2,0	= DADOS DO PROJETO
10.1.15	CURVA 90 GRAUS, PVC, SOLDÁVEL, DN 32 MM, INSTALADO EM RESERVAÇÃO PREDIAL DE ÁGUA - FORNECIMENTO E INSTALAÇÃO. AF_04/2024	UN	4,0	= DADOS DO PROJETO
10.1.16	CURVA 90 GRAUS, PVC, SOLDÁVEL, DN 50 MM, INSTALADO EM RESERVAÇÃO PREDIAL DE ÁGUA - FORNECIMENTO E INSTALAÇÃO. AF_04/2024	UN	3,0	= DADOS DO PROJETO
10.1.17	CURVA 90 GRAUS, PVC, SOLDÁVEL, DN 60 MM, INSTALADO EM RESERVAÇÃO PREDIAL DE ÁGUA - FORNECIMENTO E INSTALAÇÃO. AF_04/2024	UN	2,0	= DADOS DO PROJETO
10.1.18	JOELHO 90 GRAUS, PVC, SOLDÁVEL, DN 32 MM INSTALADO EM RESERVAÇÃO PREDIAL DE ÁGUA - FORNECIMENTO E INSTALAÇÃO. AF_04/2024	UN	2,0	= DADOS DO PROJETO

Prefeitura Municipal de Santa Luzia
CNPJ: 09.090.689/0001-67

10.1.19	TE DE REDUÇÃO, PVC, SOLDÁVEL, 90 GRAUS, DN 50 MM X 32 MM, INSTALADO EM RESERVAÇÃO PREDIAL DE ÁGUA - FORNECIMENTO E INSTALAÇÃO. AF_04/2024	UN	1,0	= DADOS DO PROJETO
10.1.20	ESCADA MARINHEIRO ACO 1" 8 DEGRAUS PINT.ESMALTE GRAFITE	UN	1,0	= DADOS DO PROJETO
10.1.21	Estrutura metálica em aço p/ Mezaninos e Plataformas, vão livre até 6,00m, Chapa Xadrez 1/8", área superior a 50 m2, sobrecarga 300 kg/m2, pintura 01 demão de epoxi fundo óxido de ferro + 02 demãos de esmalte epoxi branco. Rev 03_03/2022	m²	1,5	= DADOS DO PROJETO
10.2	INSTALAÇÕES ELÉTRICAS - DISTRIBUIÇÃO			
10.2.1	ENTRADA DE ENERGIA ELÉTRICA, AÉREA, TRIFÁSICA, COM CAIXA DE EMBUTIR, CABO DE 25 MM2 E POSTE DE CONCRETO (NÃO INCLUSO DISJUNTOR). AF_07/2020 BASEADO NO SINAPI (101512)	UN	1,0	= DADOS DO PROJETO
10.2.2	DISJUNTOR TRIPOLAR EM QUADRO DE DISTRIBUIÇÃO 70A	UN	1,0	= DADOS DO PROJETO
10.2.3	CABO DE COBRE FLEXÍVEL ISOLADO, 2,5 MM², ANTI-CHAMA 0,6/1,0 KV, PARA CIRCUITOS TERMINAIS - FORNECIMENTO E INSTALAÇÃO. AF_03/2023	M	59,61	= DADOS DO PROJETO
10.2.4	CABO DE COBRE FLEXÍVEL ISOLADO, 4 MM², ANTI-CHAMA 0,6/1,0 KV, PARA CIRCUITOS TERMINAIS - FORNECIMENTO E INSTALAÇÃO. AF_03/2023	M	83,13	= DADOS DO PROJETO
10.2.5	CABO DE COBRE FLEXÍVEL ISOLADO, 6 MM², ANTI-CHAMA 0,6/1,0 KV, PARA CIRCUITOS TERMINAIS - FORNECIMENTO E INSTALAÇÃO. AF_03/2023	M	51,94	= DADOS DO PROJETO
10.2.6	CABO DE COBRE FLEXÍVEL ISOLADO, 16 MM², ANTI-CHAMA 0,6/1,0 KV, PARA CIRCUITOS TERMINAIS - FORNECIMENTO E INSTALAÇÃO. AF_03/2023	M	458,81	= DADOS DO PROJETO
10.2.7	CABO DE COBRE FLEXÍVEL ISOLADO, 25 MM², ANTI-CHAMA 0,6/1,0 KV, PARA REDE ENTERRADA DE DISTRIBUIÇÃO DE ENERGIA ELÉTRICA - FORNECIMENTO E INSTALAÇÃO. AF_12/2021	M	647,68	= DADOS DO PROJETO
10.2.8	CAIXA DE PASSAGEM EM ALVENARIA 30x30cm	UN	3,0	= DADOS DO PROJETO
10.2.9	Tampa de concreto para caixas de passagem 0,40x0,40mx0,07m	un	3,0	= DADOS DO PROJETO
10.2.10	DISJUNTOR MONOPOLAR TIPO DIN, CORRENTE NOMINAL DE 10A - FORNECIMENTO E INSTALAÇÃO. AF_10/2020	UN	1,0	= DADOS DO PROJETO
10.2.11	DISJUNTOR MONOPOLAR TIPO DIN, CORRENTE NOMINAL DE 16A - FORNECIMENTO E INSTALAÇÃO. AF_10/2020	UN	1,0	= DADOS DO PROJETO

Prefeitura Municipal de Santa Luzia
CNPJ: 09.090.689/0001-67

10.2.12	DISJUNTOR MONOPOLAR TIPO DIN, CORRENTE NOMINAL DE 20A - FORNECIMENTO E INSTALAÇÃO. AF_10/2020	UN	4,0	= DADOS DO PROJETO
10.2.13	DISJUNTOR MONOPOLAR TIPO DIN, CORRENTE NOMINAL DE 25A - FORNECIMENTO E INSTALAÇÃO. AF_10/2020	UN	2,0	= DADOS DO PROJETO
10.2.14	DISJUNTOR MONOPOLAR TIPO DIN, CORRENTE NOMINAL DE 32A - FORNECIMENTO E INSTALAÇÃO. AF_07/2025	UN	1,0	= DADOS DO PROJETO
10.2.15	DISJUNTOR MONOPOLAR TIPO DIN, CORRENTE NOMINAL DE 50A - FORNECIMENTO E INSTALAÇÃO. AF_07/2025	UN	1,0	= DADOS DO PROJETO
10.2.16	Disjuntor tipo DIN/IEC, tripolar 63A, 10KA, Curva C	un	2,0	= DADOS DO PROJETO
10.2.17	DISPOSITIVO DPS CLASSE II, 1 POLO, TENSAO MAXIMA DE 275 V, CORRENTE MAXIMA DE *90* KA (TIPO AC)	UN	3,0	= DADOS DO PROJETO
10.2.18	DISPOSITIVO DR, 4 POLOS, SENSIBILIDADE DE 30 MA, CORRENTE DE 63 A, TIPO AC	UN	1,0	= DADOS DO PROJETO
10.2.19	ELETRODUTO RÍGIDO ROSCÁVEL, PVC, DN 32 MM (1"), PARA CIRCUITOS TERMINAIS, INSTALADO EM FORRO - FORNECIMENTO E INSTALAÇÃO. AF_03/2023	M	160,43	= DADOS DO PROJETO
10.2.20	ELETRODUTO RÍGIDO SOLDÁVEL, PVC, DN 25 MM (3/4"), APARENTE - FORNECIMENTO E INSTALAÇÃO. AF_10/2022	M	100,27	= DADOS DO PROJETO
10.2.21	ELETRODUTO RÍGIDO SOLDÁVEL, PVC, DN 32 MM (1"), APARENTE - FORNECIMENTO E INSTALAÇÃO. AF_10/2022	M	160,43	= DADOS DO PROJETO
11	SERVIÇOS FINAIS (RECURSOS CAIXA)			
11.1	LIMPEZA FINAL DA OBRA	m²	2.500,0	= AREA DO TERRENO

**Total sem
Total do
Total Geral**

**2.292.976,55
515.319,57
2.808.296,12**



Documento assinado digitalmente
THIAGO IGOR DE MEDEIROS
Data: 11/02/2026 12:53:12-0300
Verifique em <https://validar.iti.gov.br>

Thiago Igor de Medeiros
Setor de Engenharia

ANEXO 1 - MEMORIA DE CALCULO DE ESCAVAÇÕES E REATERRO.

pilares		fundação							escavação			reaterro				
nome	seção	lado B	lado H	h0	h1	profundidade	AREA	lado B	lado H	volume	base retangular	area maior	area menor	tronco de piramide	arranque do pilar	
PX	X Y	B	H	H0	H1	DF	B * H	Lado B + 40	Lado H+40	$df*(lado B + 40)*(Lado H + 40)$	$B*H*H0$	$B*H$	$X*Y$	$((1/3)*(H1-H0)*(X*Y)+(B*H)+(RAIZ((X*Y)*(B*H))))$	$X*Y*(DF-H1)$	
							SOMA DE Concreto magro AREA * 5 CM	total SOMA DO VOLUME			total (VOLUME ESCAVAÇÃO) - (ARRANQUE DE PILAR) - (TRONCO DE PIRAMIDE) - (BASE RETANGULAR)					

consideração empolamento	
empolamento 20,00%	SOMA DO VOLUME + 20%
volume de retirada	VOLUME EMPOLADO - REATERRO



 Thiago Igor de Medeiros
 Engenheiro Civil
 CREA 076.333.074-47
 CREA-PB Nº 162.128750-5

BLOCO A - BILHETERIA

pilares		fundação						escavação			reaterro						
nome	seção	lado B	lado H	h0	h1	Profundidade	AREA	lado B	lado H	volume	base retangular	area maior	area menor	tronco de piramide	arranque do pilar		
P1	15 cm 40 cm	55 cm	80 cm	30 cm	40 cm	150 cm	4400 cm ²	95 cm	120 cm	1710000 cm ³	132000 cm ³	4400	600	22083 cm ³	66000 cm ³		
P2	15 cm 40 cm	55 cm	80 cm	30 cm	40 cm	150 cm	4400 cm ²	95 cm	120 cm	1710000 cm ³	132000 cm ³	4400	600	22083 cm ³	66000 cm ³		
P3	15 cm 40 cm	55 cm	80 cm	30 cm	40 cm	150 cm	4400 cm ²	95 cm	120 cm	1710000 cm ³	132000 cm ³	4400	600	22083 cm ³	66000 cm ³		
P4	20 cm 30 cm	85 cm	90 cm	40 cm	40 cm	150 cm	7650 cm ²	125 cm	130 cm	2437500 cm ³	306000 cm ³	7650	600	0 cm ³	66000 cm ³		
P5	15 cm 25 cm	60 cm	70 cm	30 cm	40 cm	150 cm	4200 cm ²	100 cm	110 cm	1650000 cm ³	126000 cm ³	4200	375	19433 cm ³	41250 cm ³		
P6	15 cm 25 cm	55 cm	65 cm	30 cm	40 cm	150 cm	3575 cm ²	95 cm	105 cm	1496250 cm ³	107250 cm ³	3575	375	17026 cm ³	41250 cm ³		
P7	20 cm 30 cm	60 cm	70 cm	30 cm	40 cm	150 cm	4200 cm ²	100 cm	110 cm	1650000 cm ³	126000 cm ³	4200	600	21292 cm ³	66000 cm ³		
P8	20 cm 30 cm	65 cm	75 cm	30 cm	40 cm	150 cm	4875 cm ²	105 cm	115 cm	1811250 cm ³	146250 cm ³	4875	600	23951 cm ³	66000 cm ³		
P9	15 cm 25 cm	60 cm	70 cm	30 cm	40 cm	150 cm	4200 cm ²	100 cm	110 cm	1650000 cm ³	126000 cm ³	4200	375	19433 cm ³	41250 cm ³		
P10	15 cm 25 cm	55 cm	65 cm	30 cm	40 cm	150 cm	3575 cm ²	95 cm	105 cm	1496250 cm ³	107250 cm ³	3575	375	17026 cm ³	41250 cm ³		
P11	20 cm 30 cm	65 cm	75 cm	30 cm	40 cm	150 cm	4875 cm ²	105 cm	115 cm	1811250 cm ³	146250 cm ³	4875	600	23951 cm ³	66000 cm ³		
P12	15 cm 25 cm	60 cm	70 cm	30 cm	40 cm	150 cm	4200 cm ²	100 cm	110 cm	1650000 cm ³	126000 cm ³	4200	375	19433 cm ³	41250 cm ³		
P13	15 cm 25 cm	55 cm	65 cm	30 cm	40 cm	150 cm	3575 cm ²	95 cm	105 cm	1496250 cm ³	107250 cm ³	3575	375	17026 cm ³	41250 cm ³		
P14	20 cm 30 cm	60 cm	70 cm	30 cm	40 cm	150 cm	4200 cm ²	100 cm	110 cm	1650000 cm ³	126000 cm ³	4200	600	21292 cm ³	66000 cm ³		
P15	20 cm 35 cm	90 cm	105 cm	40 cm	40 cm	150 cm	9450 cm ²	130 cm	145 cm	2827500 cm ³	378000 cm ³	9450	700	0 cm ³	77000 cm ³		
P16	15 cm 25 cm	55 cm	65 cm	30 cm	40 cm	150 cm	3575 cm ²	95 cm	105 cm	1496250 cm ³	107250 cm ³	3575	375	17026 cm ³	41250 cm ³		
P17	15 cm 25 cm	55 cm	65 cm	30 cm	40 cm	150 cm	3575 cm ²	95 cm	105 cm	1496250 cm ³	107250 cm ³	3575	375	17026 cm ³	41250 cm ³		
P18	15 cm 40 cm	55 cm	80 cm	30 cm	40 cm	150 cm	4400 cm ²	95 cm	120 cm	1710000 cm ³	132000 cm ³	4400	600	22083 cm ³	66000 cm ³		
P19	15 cm 40 cm	55 cm	80 cm	30 cm	40 cm	150 cm	4400 cm ²	95 cm	120 cm	1710000 cm ³	132000 cm ³	4400	600	22083 cm ³	66000 cm ³		
P20	15 cm 40 cm	55 cm	80 cm	30 cm	40 cm	150 cm	4400 cm ²	95 cm	120 cm	1710000 cm ³	132000 cm ³	4400	600	22083 cm ³	66000 cm ³		
Concreto magro							0,46 m ³	total			34,88 m ³	total					30,44 m ³

consideração empolamento	
empolamento 20,00%	41,85 m ³
volume de retirada	11,41 m ³



Thiago Igor de Medeiros
 Engenheiro Civil
 CRF: 076.333.074-47
 CREA-PB Nº 162128750-1

BLOCO B - CAMAROTES E BANHEIROS																		
pilares			fundação						escavação			reaterro						
nome	seção		lado B	lado H	h0	h1	profundidade	AREA	lado B	lado H	volume	base retangular	area maior	area menor	tronco de piramide	arranque do pilar		
P1	20 cm	30 cm	105 cm	115 cm	20 cm	40 cm	150 cm	12075 cm ²	145 cm	155 cm	3371250 cm ³	241500 cm ³	12075	600	102444 cm ³	66000 cm ³		
P2	20 cm	30 cm	85 cm	95 cm	25 cm	40 cm	150 cm	8075 cm ²	125 cm	135 cm	2531250 cm ³	201875 cm ³	8075	600	54381 cm ³	66000 cm ³		
P3	20 cm	30 cm	75 cm	85 cm	25 cm	40 cm	150 cm	6375 cm ²	115 cm	125 cm	2156250 cm ³	159375 cm ³	6375	600	44654 cm ³	66000 cm ³		
P4	20 cm	30 cm	90 cm	100 cm	20 cm	40 cm	150 cm	9000 cm ²	130 cm	140 cm	2730000 cm ³	180000 cm ³	9000	600	79492 cm ³	66000 cm ³		
P5	20 cm	30 cm	80 cm	85 cm	25 cm	40 cm	150 cm	6800 cm ²	120 cm	125 cm	2250000 cm ³	170000 cm ³	6800	600	47100 cm ³	66000 cm ³		
P6	20 cm	30 cm	90 cm	100 cm	20 cm	40 cm	150 cm	9000 cm ²	130 cm	140 cm	2730000 cm ³	180000 cm ³	9000	600	79492 cm ³	66000 cm ³		
P7	20 cm	30 cm	75 cm	85 cm	25 cm	40 cm	150 cm	6375 cm ²	115 cm	125 cm	2156250 cm ³	159375 cm ³	6375	600	44654 cm ³	66000 cm ³		
P8	20 cm	30 cm	85 cm	95 cm	25 cm	40 cm	150 cm	8075 cm ²	125 cm	135 cm	2531250 cm ³	201875 cm ³	8075	600	54381 cm ³	66000 cm ³		
P9	20 cm	30 cm	65 cm	75 cm	30 cm	40 cm	150 cm	4875 cm ²	105 cm	115 cm	1811250 cm ³	146250 cm ³	4875	600	23951 cm ³	66000 cm ³		
P10	20 cm	30 cm	75 cm	60 cm	30 cm	40 cm	150 cm	4500 cm ²	115 cm	100 cm	1725000 cm ³	135000 cm ³	4500	600	22477 cm ³	66000 cm ³		
P11	20 cm	30 cm	70 cm	80 cm	25 cm	40 cm	150 cm	5600 cm ²	110 cm	120 cm	1980000 cm ³	140000 cm ³	5600	600	40165 cm ³	66000 cm ³		
P12	20 cm	30 cm	135 cm	125 cm	20 cm	40 cm	150 cm	16875 cm ²	175 cm	165 cm	4331250 cm ³	337500 cm ³	16875	600	137713 cm ³	66000 cm ³		
P13	20 cm	30 cm	98 cm	85 cm	25 cm	40 cm	150 cm	8330 cm ²	138 cm	125 cm	2587500 cm ³	208250 cm ³	8330	600	55828 cm ³	66000 cm ³		
P14	20 cm	30 cm	85 cm	95 cm	25 cm	40 cm	150 cm	8075 cm ²	125 cm	135 cm	2531250 cm ³	201875 cm ³	8075	600	54381 cm ³	66000 cm ³		
Concreto magro								0,57 m ³	total			35,42 m ³	total					33,66 m ³

consideração empolamento	
empolamento 20,00%	42,51 m ³
volume de retirada	8,85 m ³

Thiago Igor de Medeiros
 Engenheiro Civil
 CPF: 076.333.074-47
 CREA-PB N°162128750-1

BLOCO C - ADMINISTRAÇÃO E VESTIÁRIOS

pilares		fundação							escavação			reaterro				
nome	seção	lado B	lado H	h0	h1	profundidade	AREA	lado B	lado H	volume	base retangular	area maior	area menor	tronco de piramide	arranque do pilar	
P1	40 cm 20 cm	80 cm	60 cm	30 cm	40 cm	150 cm	4800 cm ²	120 cm	100 cm	1800000 cm ³	144000 cm ³	4800	800	25199 cm ³	88000 cm ³	
P2	40 cm 20 cm	80 cm	60 cm	30 cm	40 cm	150 cm	4800 cm ²	120 cm	100 cm	1800000 cm ³	144000 cm ³	4800	800	25199 cm ³	88000 cm ³	
P3	20 cm 40 cm	60 cm	80 cm	30 cm	40 cm	150 cm	4800 cm ²	100 cm	120 cm	1800000 cm ³	144000 cm ³	4800	800	25199 cm ³	88000 cm ³	
P4	20 cm 40 cm	60 cm	80 cm	30 cm	40 cm	150 cm	4800 cm ²	100 cm	120 cm	1800000 cm ³	144000 cm ³	4800	800	25199 cm ³	88000 cm ³	
P5	20 cm 40 cm	60 cm	80 cm	30 cm	40 cm	150 cm	4800 cm ²	100 cm	120 cm	1800000 cm ³	144000 cm ³	4800	800	25199 cm ³	88000 cm ³	
P6	20 cm 40 cm	60 cm	80 cm	30 cm	40 cm	150 cm	4800 cm ²	100 cm	120 cm	1800000 cm ³	144000 cm ³	4800	800	25199 cm ³	88000 cm ³	
P7	20 cm 40 cm	60 cm	80 cm	30 cm	40 cm	150 cm	4800 cm ²	100 cm	120 cm	1800000 cm ³	144000 cm ³	4800	800	25199 cm ³	88000 cm ³	
P8	40 cm 20 cm	80 cm	60 cm	40 cm	40 cm	150 cm	4800 cm ²	120 cm	100 cm	1800000 cm ³	192000 cm ³	4800	800	0 cm ³	88000 cm ³	
P9	20 cm 40 cm	60 cm	80 cm	40 cm	40 cm	150 cm	4800 cm ²	100 cm	120 cm	1800000 cm ³	192000 cm ³	4800	800	0 cm ³	88000 cm ³	
P10	20 cm 40 cm	65 cm	85 cm	30 cm	40 cm	150 cm	5525 cm ²	105 cm	125 cm	1968750 cm ³	165750 cm ³	5525	800	28091 cm ³	88000 cm ³	
P11	20 cm 40 cm	85 cm	105 cm	30 cm	40 cm	150 cm	8925 cm ²	125 cm	145 cm	2718750 cm ³	267750 cm ³	8925	800	41324 cm ³	88000 cm ³	
P12	20 cm 40 cm	75 cm	95 cm	25 cm	40 cm	150 cm	7125 cm ²	115 cm	135 cm	2328750 cm ³	178125 cm ³	7125	800	51562 cm ³	88000 cm ³	
P13	40 cm 20 cm	105 cm	80 cm	25 cm	40 cm	150 cm	8400 cm ²	145 cm	120 cm	2610000 cm ³	210000 cm ³	8400	800	58961 cm ³	88000 cm ³	
P14	40 cm 20 cm	95 cm	75 cm	25 cm	40 cm	150 cm	7125 cm ²	135 cm	115 cm	2328750 cm ³	178125 cm ³	7125	800	51562 cm ³	88000 cm ³	
P15	40 cm 20 cm	105 cm	80 cm	25 cm	40 cm	150 cm	8400 cm ²	145 cm	120 cm	2610000 cm ³	210000 cm ³	8400	800	58961 cm ³	88000 cm ³	
P16	40 cm 20 cm	95 cm	70 cm	25 cm	40 cm	150 cm	6650 cm ²	135 cm	110 cm	2227500 cm ³	166250 cm ³	6650	800	48783 cm ³	88000 cm ³	
P17	20 cm 40 cm	85 cm	105 cm	25 cm	40 cm	150 cm	8925 cm ²	125 cm	145 cm	2718750 cm ³	223125 cm ³	8925	800	61985 cm ³	88000 cm ³	
P18	20 cm 40 cm	75 cm	95 cm	25 cm	40 cm	150 cm	7125 cm ²	115 cm	135 cm	2328750 cm ³	178125 cm ³	7125	800	51562 cm ³	88000 cm ³	
P19	20 cm 40 cm	60 cm	80 cm	25 cm	40 cm	150 cm	4800 cm ²	100 cm	120 cm	1800000 cm ³	120000 cm ³	4800	800	37798 cm ³	88000 cm ³	
P20	20 cm 40 cm	65 cm	85 cm	30 cm	40 cm	150 cm	5525 cm ²	105 cm	125 cm	1968750 cm ³	165750 cm ³	5525	800	28091 cm ³	88000 cm ³	
P21	40 cm 20 cm	80 cm	60 cm	25 cm	40 cm	150 cm	4800 cm ²	120 cm	100 cm	1800000 cm ³	120000 cm ³	4800	800	37798 cm ³	88000 cm ³	
P22	20 cm 40 cm	60 cm	80 cm	30 cm	40 cm	150 cm	4800 cm ²	100 cm	120 cm	1800000 cm ³	144000 cm ³	4800	800	25199 cm ³	88000 cm ³	
P23	20 cm 40 cm	60 cm	80 cm	30 cm	40 cm	150 cm	4800 cm ²	100 cm	120 cm	1800000 cm ³	144000 cm ³	4800	800	25199 cm ³	88000 cm ³	
P24	20 cm 40 cm	60 cm	80 cm	30 cm	40 cm	150 cm	4800 cm ²	100 cm	120 cm	1800000 cm ³	144000 cm ³	4800	800	25199 cm ³	88000 cm ³	
P25	20 cm 40 cm	60 cm	80 cm	30 cm	40 cm	150 cm	4800 cm ²	100 cm	120 cm	1800000 cm ³	144000 cm ³	4800	800	25199 cm ³	88000 cm ³	
P26	40 cm 20 cm	80 cm	60 cm	30 cm	40 cm	150 cm	4800 cm ²	120 cm	100 cm	1800000 cm ³	144000 cm ³	4800	800	25199 cm ³	88000 cm ³	
P27	40 cm 20 cm	80 cm	60 cm	30 cm	40 cm	150 cm	4800 cm ²	120 cm	100 cm	1800000 cm ³	144000 cm ³	4800	800	25199 cm ³	88000 cm ³	
P28	20 cm 40 cm	60 cm	80 cm	30 cm	40 cm	150 cm	4800 cm ²	100 cm	120 cm	1800000 cm ³	144000 cm ³	4800	800	25199 cm ³	88000 cm ³	
Concreto magro								0,80 m ³	total			56,21 m ³	total			48,25 m ³

consideração empolamento		
empolamento	20,00%	67,45 m ³
volume para retirada		19,20 m ³

Thiago Igor de Medeiros
 Engenheiro Civil
 CPF: 076.333.074-47
 CREA-PB Nº 162128750-5



ESTADO DA PARAÍBA
Secretaria de Estado da Segurança e da Defesa Social
Corpo de Bombeiros Militar da Paraíba- CBMPB
Diretoria de Atividades Técnicas- DAT
Seção de Análise de Projeto

MEMORIAL DESCRITIVO DO PROJETO DE SEGURANÇA CONTRA INCÊNDIO

1. IDENTIFICAÇÃO DA EDIFICAÇÃO

Obra/Razão Social: Estádio de Futebol	
Endereço da edificação: Rua Projetada, S/N	
Bairro: Frei Damião	Município: Santa Luzia
Responsável técnico: Paula Cristina Araújo Leitão	
CREA/CAU nº: 1615597603	ART/RRT nº: PB20250738032

2. FORMA DE APRESENTAÇÃO (Marcar com X a que se refere o PCI)

<input checked="" type="checkbox"/>	Projeto de Segurança contra Incêndio - PCI
<input type="checkbox"/>	Projeto Técnico para Instalação e Ocupação Temporária (PTIOT)
<input type="checkbox"/>	Projeto Técnico para Ocupação Temporária em Edificação Permanente (PTOTEP)

3. PARÂMETROS DE DIMENSIONAMENTO

3.1 Natureza da Ocupação

<input type="checkbox"/>	Residencial	A-2 - Multifamiliar A-3 - Coletivo
<input type="checkbox"/>	Serviço de Hospedagem	B-1 - Hotel B-2 - Hotel residencial
<input type="checkbox"/>	Comercial	C-1 - Comércio com carga de incêndio nível I C-2 - Comércio com carga de incêndio nível II e III C-3 - Central de Compras
<input type="checkbox"/>	Serviço Profissional	D-1 - Serviço profissional ou condução de negócios D-2 - Agência bancária D-3 - Serviço de reparação D-4 - Laboratório
<input type="checkbox"/>	Escola e Cultura Física	E-1 - Escola em geral E-2 - Escola especial E-3 - Espaço para cultura física E-4 - Centro de treinamento profissional E-5 - Pré-escola E-6 - Escola para portadores de deficiências
<input checked="" type="checkbox"/>	Local de Reunião de público	F-1 - Local onde há objeto de valor inestimável F-2 - Local religioso e velório F-3 - Centro esportivo e de exibição F-4 - Estação e terminal de passageiro F-5 - Arte cênica e auditório F-6 - Clube social e Salão de festas F-7 - Instalação temporária F-8 - Local de refeição F-9 - Recreação pública F-10 - Exposição de objetos e animais F-11 - Boate

Continuação: natureza de ocupação



	<u>Serviços automotivos e assemelhados</u>	G-1 - Garagem sem acesso ao público
		G-2 - Garagem com acesso ao público
		G-3 - Local dotado de abastecimento de combustível
		G-4 - Serviço de conservação, manutenção e reparos
		G-5 - Hangar
	<u>Serviço de saúde e Institucional</u>	H-1 - Hospital veterinário
		H-2 - Local onde pessoas requerem cuidados especiais por limitações físicas ou mentais
		H-3 - Hospital
		H-4 - Repartição pública,
		H-5 - Local com liberdade das pessoas sofre restrições
		H-6 - Clínicas e consultório médico e odontológico
	<u>Indústria</u>	I-1 - Indústria com carga de incêndio Nível I
		I-2 - Indústria com carga de incêndio Nível II
		I-3 - Indústria com carga de incêndio Nível III
	<u>Depósito</u>	J-1 - Depósitos de material incombustível
		J-2 - Depósitos com carga de incêndio Nível I
		J-3 - Depósitos com carga de incêndio Nível II
		J-4 - Depósitos com carga de incêndio Nível III
	<u>Energia</u>	K-1 - Central de transmissão e distribuição de energia
	<u>Explosivo</u>	L-1 - Comércio
		L-2 - Indústria
		L-3 - Depósito
		L-4 - Show Pirotécnico
	<u>Especial</u>	M-1 - Túnel
		M-2 - Tanques ou Parques de Tanques
		M-3 - Central de comunicação
		M-4 - Canteiro de obras
		M-5 - Silos
		M-6 - Floresta nativa ou cultivada
		M-7 - Pátio de Contêineres
<u>O responsável Técnico deverá consultar a Norma Técnica (NT) 04/2023 para realizar o enquadramento da edificação</u>		
Observação Livre:		

3.2 Altura entre o nível de descarga e o piso do último pavimento habitável (Marcar com X na altura correspondente e informar o valor conforme item 4.1. da NT CBMPB 04)			
<input checked="" type="checkbox"/>	Tipo I	Edificação térrea	
	Tipo II	Edificação baixa (H ≤ 6m)	Altura exata em m:
	Tipo III	Edificação baixa –média altura (6m < H ≤ 12m)	Altura exata em m:
	Tipo IV	Edificação de média altura (12m < H ≤ 23m)	Altura exata em m:
	Tipo V	Edificação medianamente alta (23m < H ≤ 30m)	Altura exata em m:

3.3 Área construída em m² (Conforme item 4.5 ou 4.7 da NT CBMPB 04/2023)	
Área total construída em edificação única:	Área: 23736,64 m ²
Área de cada edificação em caso de múltiplas edificações:	
Descrição: Terreno	Área: 23736.64m ²
Descrição: Área Coberta	Área: 400m ²
Descrição:	Área:
Descrição:	Área:

3.4 Risco da edificação e Validade de inspeção (Marcar com X no risco correspondente, conforme Anexo B da NT CBMPB 02/2023)	
--	--



	Baixo	Validade 5 (cinco) anos para nova vistoria
	Médio	Validade 2 (dois) anos para nova vistoria
X	Alto	Validade 1 (um) anos para nova vistoria

OBSERVAÇÃO: O proprietário deve consultar a Lei 9.625/2011 para compreender os critérios relativos à renovação anual da certificação de sua edificação e, se necessário, entrar em contato com a DAT para esclarecer quaisquer dúvidas durante o processo de renovação.

3.4.1 Classes de risco para revenda de GLP

(Marcar com **X** no risco correspondente, conforme tabela 1 da NBR ABNT 15514)

	EXIGÍVEL	X	NÃO EXIGÍVEL
	CLASSE I – Até 520 kg		CLASSE V – Até 24.960 kg
	CLASSE II – Até 1.560 kg		CLASSE VI – Até 49.920 kg
	CLASSE III – Até 6.240 kg		CLASSE VII – Até 99.840 kg
	CLASSE VI – Até 12.480 kg		ESPECIAL – Acima de 99.840 kg

3.5 Carga incêndio da edificação

(Conforme dimensionamento descrito no anexo A e C da NT CBMPB nº 02/2023)

X	Nível I	Carga incêndio total da edificação até 300 MJ/m ²
	Nível II	Carga incêndio total da edificação de 301 MJ/m ² até 1200MJ/m ²
	Nível III	Carga incêndio total da edificação acima de 1200 MJ/m ²

3.6 Estágio de construção da edificação

X	A edificação ainda será construída
	A edificação já é existente (as <i>built</i>) e terá adaptações descritas na NT 16/2018 CBMPB
	A edificação já é existente (as <i>built</i>) e seguirá a segurança contra incêndio atual
	A edificação já é existente (as <i>built</i>) e utilizará as Resoluções Técnicas do CBMPB
	Projeto Técnico para Instalação e Ocupação Técnica (PTIOT)
	Projeto Técnico para Ocupação Temporária em Edificação Permanente (PTOTEP)

4. MEDIDAS DE PROTEÇÃO DA EDIFICAÇÃO

(Marcar **X** nos preventivos exigidos para edificação, conforme tabelas 5A até 5M.5 e 6 da NT CBMPB 04)

	Acesso de Viatura na Edificação		Detecção de Incêndio
	Segurança Estrutural contra Incêndio e Pânico		Alarme de Incêndio
	Compartimentação Horizontal	X	Sinalização de Emergência
	Compartimentação Vertical	X	Extintores de Incêndio
X	Controle de Materiais de Acabamento - CMAR		Hidrantes ou mangotinhos
X	Saídas de Emergência		Chuveiros Automáticos – SPK
	Gerenciamento de risco de incêndio		Controle de fumaça
X	Brigada de Incêndio		Sistema de espuma
X	Iluminação de Emergência		Sistema de resfriamento

5. RISCOS ESPECIAIS QUE A EDIFICAÇÃO POSSUI

	Armazenamento de líquidos inflamáveis		Fogos de artifício
	Armazenamento de produtos perigosos		Vaso sob pressão (caldeira, O ₂ ,)
	Gás Liquefeito de Petróleo - GLP		Outros (especificar):
	Tendas ou coberturas inflamáveis		Geradores elétricos
	Sistemas de estrutura montada		Sistemas elétricos montados (som, iluminação, etc...)

6. ACESSO DE VIATURA (Conforme NT CBMPB nº14/2023)

X	EXIGÍVEL		NÃO EXIGÍVEL
----------	-----------------	--	---------------------



	Locais sem hidrante de recalque e que possuam todas edificações com distância INFERIOR a 20 m em relação a entrada da circulação comum e a via pública, a contar do meio fio (Não se faz necessário ter o acesso de viatura, tornando-se um item facultativo).
	O hidrante de recalque tem caminhamento INFERIOR ou igual a 20 m entre o registro de qualquer hidrante de recalque e a via pública, a contar do meio fio Distância exata: _____ A edificação tem caminhamento INFERIOR ou igual a 50 m medidos entre a entrada da circulação comum e a via pública, a contar do meio fio Distância exata: _____ (Não se faz necessário ter o acesso de viatura, tornando-se um item facultativo).
X	Locais sem hidrante de recalque e que possuam qualquer edificação com distância SUPERIOR a 20 m em relação a entrada da circulação comum e a via pública, a contar do meio fio. (O acesso de viatura é obrigatório).
	O hidrante de recalque não tem distância SUPERIOR a 20 m entre o registro de qualquer hidrante de recalque e a via pública, a contar do meio fio Distância exata: _____ A edificação tem caminhamento SUPERIOR a 50 m medidos entre a entrada da circulação comum e a via pública, a contar do meio fio Distância exata: _____ (O acesso de viatura é obrigatório)
	O hidrante de recalque tem distância SUPERIOR a 20 m entre o registro de qualquer hidrante de recalque e a via pública, a contar do meio fio Distância exata: _____ A edificação tem caminhamento SUPERIOR a 50 m medidos entre a entrada da circulação comum e a via pública, a contar do meio fio Distância exata: _____ (O acesso de viatura é obrigatório)
X	Vias de acesso para viaturas a) largura mínima de 6,0m; b) suportar viaturas com peso de 25.000kgf em toda sua extensão; c) desobstrução em toda a largura; d) altura livre mínima de 4,5m; e) a via de acesso (interna ao imóvel) deve distar, no máximo, 20 metros da edificação quando não houver previsão de sistema de hidrantes, ou 10 m do hidrante de recalque quando houver previsão de sistema hidráulico preventivo; f) o portão de acesso (quando houver) deve ter as dimensões mínimas de 4m de largura e 4,5m de altura;
	Locais com via de acesso com largura inferior a 6,00 m, até o limite mínimo de 5,00 m
X	Faixas de estacionamento a) largura mínima de 6,00 m; b) comprimento mínimo de 15,00 m; c) suportar viaturas com peso de 25.000kgf (245.166,25N) em toda sua extensão; d) o desnível máximo da faixa de estacionamento não poderá ultrapassar o valor de 5%, tanto longitudinal quanto transversal; e) ser paralela a uma das faces da edificação que possua aberturas (portas e ou janelas); f) distância máxima da faixa de estacionamento até a face da edificação deve ser de 8 m, medidas a partir de sua borda mais próxima do edifício; g) a faixa de estacionamento deve estar livre de postes, painéis, árvores ou qualquer outro elemento que possa obstruir a operação das viaturas; h) a faixa de estacionamento deve ser adequadamente sinalizada, com placas de "PROIBIDO PARAR E ESTACIONAR"
	Áreas para retorno que garantam a entrada e saída de viaturas para as vias com largura inferior a 6,00 m e que tenham mais de 30 m de comprimento em relação à via pública
X	O portão de acesso (quando houver) deve ter as dimensões mínimas de 4m de largura e 4,5m de altura



7. SEGURANÇA ESTRUTURAL CONTRA INCÊNDIO

(Informar as características da edificação, conforme tabela B da NT CBMPB Nº 08)

EXIGIVEL	<input checked="" type="checkbox"/>	NAO EXIGIVEL
GRUPO (A, B, C, D, E, F, G, H, I, J ou K):		
DIVISÃO:		
CLASSE (S ₂ , S ₁ , P ₁ até P ₈):		
TRRF (em minutos):		
OBSERVAÇÕES LIVRES:		
ORIENTAÇÃO (VERIFICAR AS NOTAS ESPECIFICAS NAS NTS):		

8. COMPARTIMENTAÇÃO VERTICAL E HORIZONTAL

(Informar na área sublinhada a característica da edificação, conforme NT CBMPB Nº 36)

EXIGIVEL E ATESTO AS INFORMAÇÕES ABAIXO	<input checked="" type="checkbox"/>	NAO EXIGIVEL
<p>Atesto que as compartimentações foram/serão realizadas de acordo com as normas construtivas em vigor e NT 36, de acordo com as características da construção. Os compartimentos independentes de sua natureza de ocupação, possuem dimensões adequadas à sua atividade e que para esta edificação possuirá área máxima a ser compartimentada horizontalmente de _____ m². Os materiais de construção (estruturas, VEDAÇÕES, acabamento etc.) empregados, mediante aplicação adequada, atendem aos requisitos técnicos quanto à estabilidade, ventilação, higiene, segurança, salubridade, conforto técnico e acústico, atendendo às posturas municipais e às normas do Corpo de Bombeiros do Estado da Paraíba. Que as instalações hidráulicas e elétricas obedecem aos requisitos normativos da ABNT e das respectivas concessionárias. Que os elementos envidraçados atendem aos critérios de segurança previstos nas normas da ABNT.</p> <p>Indicar os elementos da compartimentação HORIZONTAL e especifica as características:</p>		
Paredes corta-fogo		
Portas corta-fogo		
Vedadores corta-fogo		
Registros corta-fogo (dampers)		
Selos corta-fogo		
Cortina corta-fogo		
Afastamento horizontal entre aberturas		
<p>Indicar os elementos da compartimentação VERTICAL e especifica as características:</p>		
Entrepisos corta-fogo		
Enclausuramento de escadas por meio de parede de compartimentação		
Enclausuramento de poços de elevador e de montacarga por meio de parede de compartimentação		
Registros corta-fogo (dampers)		
Selos corta-fogo		
Cortina corta-fogo		
Vedadores corta-fogo		
Elementos construtivos corta-fogo de separação vertical entre pavimentos consecutivos		
Selagem perimetral corta-fogo		



9. CMAR
(Conforme tabela B.1 da NT CBMPB nº 09/2024)

X	EXIGÍVEL	NÃO EXIGÍVEL
	Natureza da ocupação A e Cond. Residencial (Classe I, II-A, III-A ou IV-A no Piso; Classe I, II-A ou III-A na Parede, Classe I, II-A ou III-A no Teto e Fachada Classe I a II-B)	
	Natureza da ocupação B, D, E, G, H, I1, J1 e J2 (Classe I, II-A, III-A ou IV-A no Piso; Classe I ou II-A na Parede, Classe I ou II-A no Teto e Fachada Classe I a II-B)	
X	Natureza da ocupação C, F, I2, I3, J3, J4, L1, M2 e M3 (Classe I, II-A, III-A ou IV-A no Piso; Classe I ou II-A na Parede, Classe I ou II-A no Teto e Fachada Classe I a II-B)	

Observação:

CONTROLE DE MATERIAIS E ACABAMENTOS (CMAR)

PISO: CERÂMICO/CONCRETO
PAREDE/DIVISÓRIA: ALVENARIA
COBERTURA: TELHA METÁLICA

**OS MATERIAIS SÃO CONSIDERADOS INCONBUSTÍVEIS DE ACORDO COM A NT09 (CMAR).
NÃO NECESSITANDO DA ADIÇÃO DE RETARDANTES NOS MATERIAIS DA EDIFICAÇÃO.**

10. SAÍDA DE EMERGÊNCIA
(Informar as características das saídas de emergência, conforme tabela B da NT CBMPB 12/2015)

Capacidade de público (pessoas) do pavimento mais habitado: 1872
Capacidade de público (pessoas) total da edificação: 1872
Largura (metros) dos acessos e descargas: 2,82 / 2,82 / 2,82 / 2,82 / 3,16 / 3,16
Largura (metros) das escadas e rampas: 1,20 / 1,20
Largura (metros) das Portas: 2,82 / 2,82 / 2,82 / 2,82 / 3,16 / 3,16
Distanciamento (metros) máximo a ser percorrido no piso de descarga: 120m
Distanciamento (metros) máximo a ser percorrido demais andares: 60m

10.1 Características das escadas
(Marcar **X** nas características da escada, conforme NT CBMPB 12/2015)

X	EXIGÍVEL	NÃO EXIGÍVEL
Tipo de escada (marcar X na(s) escada(s) usada(s) na edificação)		
X	Não Enclausurada - NE	Enclausurada Protegida - EP A prova de fumaça - PF
X	As escadas atendem aos requisitos do item 5.7 da NT 12, conforme o tipo de escada informado	
X	As guardas e corrimãos atendem aos requisitos do item 5.8 da NT 12	
	Os elevadores de emergência (quando exigido) atendem aos requisitos do item 5.9 da NT 12	
	As áreas de refúgio (quando exigido) atendem aos requisitos do item 5.10 da NT 12	
OBSERVAÇÕES LIVRES:		



11 GERENCIAMENTO DE RISCO DE INCÊNDIO (Norma Técnica (NT) 13/2023)

11.1 PLANO DE EMERGÊNCIA

(Marcar X nas características do plano, conforme NT CBMPB 13/2023)

<input type="checkbox"/>	EXIGÍVEL	<input checked="" type="checkbox"/>	NÃO EXIGÍVEL
--------------------------	-----------------	-------------------------------------	---------------------

Foi elaborado conforme determina as prescrições do item 6 NT 13/2023

Foi utilizado como modelo do anexo B da NT 13/2023

OBSERVAÇÕES LIVRES:

12. BRIGADA DE INCÊNDIO

(Informar as características da brigada, conforme NT 17/2024)

<input checked="" type="checkbox"/>	EXIGÍVEL	<input type="checkbox"/>	NÃO EXIGÍVEL
-------------------------------------	-----------------	--------------------------	---------------------

Quantidade mínima de brigadistas: 10

Divisão da edificação: F-3

Grau de risco: Básico

Nível de treinamento: Básico

Carga horária mínima do treinamento (conforme nível de treinamento): 4h

Tempo entre simulados na edificação (máximo a cada 12 meses): 1 exercício simulado completo dentro de um período de 12 meses

A brigada da edificação segue o previsto no Anexo D

Edificações, **a construir**, sem brigada definida, deverá solicitar o recarimbo após brigada definida

DIMENSIONAMENTO:

De acordo com a NT 17/2023 CBMPB:

4.11.2 Em instalações temporárias F-7 ou em edificações classificadas como F-2, F-3, F-5, F-7 e F-11, o cálculo do número de brigadistas deve levar em conta a população máxima prevista para o local, na razão de:

-locais com lotação até 1.000 pessoas, o número de brigadistas deve ser, no mínimo, 05;

-locais com lotação entre 1.000 e 2.500 pessoas, o número de brigadistas deve ser, no mínimo, 10;

-locais com lotação entre 2.500 e 5.000 pessoas, o número de brigadistas deve ser, no mínimo, 15;

-locais com lotação entre 5.000 e 10.000 pessoas, o número de brigadistas deve ser, no mínimo, 20;

-locais com lotação acima de 10.000 pessoas, acrescentar 1 brigadista para cada grupo de 500 pessoas.

Quantidade de Público: 1872 pessoas

Quantidade de Brigadistas: 10

Observação livre:

13. ILUMINAÇÃO DE EMERGÊNCIA

(Informe ou Marque X nas características da iluminação, conforme NT 18/2024 e NBR ABNT 10898/2023)

Altura de instalação do ponto de luz em relação ao piso (metros):2,50m

Distância máxima entre pontos de luz conforme Anexo A da NBR: 15m

Tempo de autonomia do sistema de 2 horas

Iluminamento nos locais planos a partir de 03 lux

Iluminamento nos locais com desnível a partir de 05 lux

Iluminamento nos locais planos em áreas de circulação aberta a partir de 01 lux

Iluminamento nos locais com desnível em áreas de circulação aberta a partir de 03 lux



X	Iluminação de balizamento em ambientes fechados com lotação superior a 100 pessoas (F-3, F-5, F-6, F-7, F-10 e F-11)							
	Iluminamento no plano de referência em áreas de tarefa de alto risco de no mínimo 10% do previsto em ABNT NBR ISSO/CIE 8995-1 e não inferior a 15 lux							
	Luminárias estão instaladas 0,5 m abaixo do teto, ou abaixo dos pontos de exaustão da fumaça							
	Luminárias instaladas em áreas com possível acúmulo de fumaça possuem iluminância ≥ 15 lux							
	Sistemas centralizados por baterias ou UPS, que possuem baterias ≥ 50 Ah, instalados em locais protegidos e ventilados com paredes com TRRF de 120 min e PCF P-90							
	GMG em locais confinados protegido e ventilado com paredes com TRRF de 120 min e PCF P-90 sem risco de captação de fumaça oriunda de um incêndio							
Características dos circuitos de alimentação das baterias (Blocos autônomos, Central à bateria ou UPS):								
X	O circuito de alimentação das baterias possui tensão nominal de 220V							
X	Circuitos de alimentação das baterias ligados diretamente ao quadro geral e protegidos por disjuntores termomagnéticos e DPS							
X	Instalação aparente (caso exista) em metal fechado ou PVC rígido antichama, conforme ABNT NBR 15465							
Características dos circuitos de alimentação das luminárias (Central à bateria, UPS ou GMG):								
X	O circuito de alimentação das luminárias possui tensão nominal de 30Vcc							
X	Condutores com seções não inferiores a 1,5 mm ²							
X	Todas as ligações são em paralelo (não são permitidas ligações em série)							
X	Condutores e suas derivações são antichamas, suportando 70° C ou 100° C em áreas com material inflamável, conforme NBR 5410							
X	Instalação aparente (caso exista) em metal fechado ou PVC rígido antichama, conforme ABNT NBR 15465							
X	Os eletrodutos dos condutores de 30 Vcc são de uso exclusivo da iluminação de emergência							
X	Corrente elétrica de cada circuito ≤ 12 A e não alimenta mais que 20 luminárias							
X	O circuito primário resiste ao fogo por 3 horas e os secundários por 30 minutos							
Características das luminárias:								
X	Tensão de até 30Vcc							
X	Fluxo luminoso ≥ 300 lm e atende ao Anexo A e Tabela 1 da NBR (Fluxo exato: 300lm lm)							
X	Não contém interruptores manuais (só é permitido botão autorrearmável de teste)							
X	Material resiste a 70° C durante 1 hora de funcionamento e é anticorrosão							
Tipo de sistema:								
X	<table border="1"> <tr> <td>Blocos autônomos</td> <td></td> <td>Central à bateria</td> <td></td> <td>Central por UPS</td> <td></td> <td>Central por gerador</td> </tr> </table>	Blocos autônomos		Central à bateria		Central por UPS		Central por gerador
Blocos autônomos		Central à bateria		Central por UPS		Central por gerador		
13.1 Conjunto de blocos autônomos (Informe as características do sistema, conforme NBR 10898/2023)								
X	Tempo de comutação em bloco autônomo de, no máximo, 2 segundos							
X	Recarga automática das baterias de chumbo-ácido ou níquel-cádmio em, no máximo, 24 horas							
13.2 Sistema centralizado por baterias recarregáveis (Informe as características do sistema, conforme NBR 10898/2023)								
	Possui central de comando, sistema de supervisão, carregados e baterias recarregáveis							
	Tempo de comutação de, no máximo, 2 segundos							
	Recarga automática das baterias em, no máximo, 24 horas							
	Central instalada em local separado quando da utilização de baterias estacionárias							
	Vida útil das baterias de, no mínimo, 4 horas							
	Se instalada em ambiente fechado possui exaustão mecânica							
	Estruturas metálicas aterradas, conforme NBR 5410							
13.3 Sistema centralizado por UPS (Uninterruptible Power Supply) (Informe as características do sistema, conforme NBR 10898/2023)								



	UPS exclusiva para a iluminação de emergência
	Possui transformador isolador e aterramento conforme NBR 5410
13.4 Sistema centralizado por Grupo Motogerador (Informe as características do sistema, conforme NBR 10898/2023)	
	GMG de uso exclusivo para iluminação de emergência ou para medidas de segurança contra incêndio
	Possui arranque automático ou, no máximo, 5 segundos após a queda de energia
	Possui acesso livre de obstáculos desde a área externa da edificação e sem a passagem por áreas onde exista material combustível
	Possui painéis de controle com indicador de quantidade de combustível, botão de arranque manual, supervisão de temperatura da água de resfriamento do motor, dispositivos de proteção contra sobrecarga elétrica
	Painéis de controle, baterias de arranque e instalações de armazenamento de combustível compartimentados entre si
	Os gases de combustão são liberados para a área externa da edificação
	O Motogerador está apoiado em base com isoladores contra vibrações e conter dreno com filtro para absorver perda de óleo combustível ou líquidos lubrificantes
	Tanques de armazenamento de combustível com volume ≥ 200 litros estão montados dentro de bacias de contenção com dreno e filtro
	No caso de tomada de ar por meio de duto, este possui TRRF de 120 min
	Circuitos elétricos em conformidade com a NT 23 e NBR 5410
OBSERVAÇÕES LIVRES:	

14. SISTEMA DE ALARME E DETECÇÃO DE INCÊNDIO

14.1 Sistema de Alarme de Incêndio

(Informe as características do sistema de alarme, conforme NT 19/2024)

	X	NÃO EXIGIVEL
EXIGIVEL	<input checked="" type="checkbox"/>	
Distância máxima a percorrer até um acionador manual até 30m		
Autonomia sem alarme a partir de 24h		
Autonomia com todo sistema operando alarme a partir de 15min		
Altura de instalação dos acionadores entre 0,9m e 1,35m		
Altura de instalação dos avisadores áudio e visuais entre 2,2m e 3,5m		
Localização da central de alarme (cômodo): Circulação da entrada		
OBSERVAÇÕES LIVRES:		

14.2 Sistema de Detecção de Incêndio

(Informe as características do sistema de alarme, conforme NT 19/2024)

	X	NÃO EXIGIVEL
EXIGIVEL	<input checked="" type="checkbox"/>	
Localização da central do alarme:		
Raio de atuação em detecção pontual de fumaça (máximo 6,3m):		
Altura de instalação da detecção pontual de fumaça (máximo 8m):		
Raio de atuação em detecção pontual de temperatura (máximo 4,2m):		
Altura de instalação da detecção pontual de temperatura (máximo 5m):		
Distanciamento entre detectores lineares (máximo 15m):		
OBSERVAÇÕES LIVRES:		

15. SINALIZAÇÃO DE EMERGÊNCIA

(Informe ou Marque **X** nas características da sinalização, conforme NT CBMPB 06/2024)

<input checked="" type="checkbox"/>	Todas as sinalizações são fotoluminescentes
<input checked="" type="checkbox"/>	Todas as rotas de saída estão sinalizadas
<input checked="" type="checkbox"/>	Todas as mudanças de direção nas rotas de fuga estão sinalizadas
<input checked="" type="checkbox"/>	Todos os equipamentos estão sinalizados



X	Todos os pavimentos estão sinalizados
X	O tamanho das placas segue a tabela A-1
	Placa M-1
X	Placa M-2
	Todas as mensagens escritas foram sinalizadas
X	Todos os locais de risco possuem sinalização de alerta e proibição
	Todo acesso, escada e descarga possuem sinalização complementar em ambos os lados (nos casos de adaptações pela NT CBMPB 16)
OBSERVAÇÕES LIVRES:	

16. EXTINTORES DE INCÊNDIO

(Marque X nas características dos extintores, conforme NT CBMPB 21/2024)

X	Edificação de nível I com capacidade extintora mínima de 2A e 20BC
	Edificação de nível II com capacidade extintora mínima de 3A e 40BC
	Edificação de nível III com capacidade extintora mínima de 3A e 40BC (diminuindo distância máxima a ser percorrido, observar a NT 21)
	Edificação de nível III com capacidade extintora mínima de 4A e 80BC
	Tanques de combustível enterrado com pelo menos 02 extintores (20BC) na área de carga e descarga dos caminhões tanques
	Local de abastecimento de combustível com extintor sobre rodas (80BC) a menos de 22,5m próximo a área de carga e descarga
	Quantidade de extintores para revenda e armazenamento de GLP conforme Tabela 6 NBR 15514
	Quantidade de extintores para Central predial de GLP conforme tabela 9 NBR 13523
	Quantidade de extintores para revenda de fogos de artifício conforme NT CBMPB 01/2018
	Quantidade de extintores para helipontos e heliportos conforme item 5.4.4.5 NBR 12693
	Quantidade de extintores para tanques de combustível na superfície conforme tabela 1 NBR 12693
OBSERVAÇÕES LIVRES:	

17. SISTEMA DE HIDRANTES E MANGOTINHOS (Conforme NT 15/2016)

EXIGÍVEL	X	NÃO EXIGÍVEL
Sistema TIPO 1 (esguicho regulável DN25, mangueira DN 25 com 30m, expedição simples, PRESSÃO e VAZÃO mínimas no ponto mais desfavorável de 100l/min e 80mca); Vazão exata do hidrante mais desfavorável: ___ l/min. Pressão exata: ___ mca.		
Sistema TIPO 2 (esguicho regulável DN40, mangueira DN 40 com 30m, expedição simples, PRESSÃO e VAZÃO mínimas no ponto mais desfavorável de 150l/min e 30mca); Vazão exata do hidrante mais desfavorável: ___ l/min. Pressão exata: ___ mca.		
Sistema TIPO 3 (esguicho regulável DN40, mangueira DN 40 com 30m, expedição simples, PRESSÃO e VAZÃO mínimas no ponto mais desfavorável de 200l/min e 40mca); Vazão exata do hidrante mais desfavorável: ___ l/min. Pressão exata: ___ mca.		
Sistema TIPO 4 (esguicho regulável DN40, mangueira DN 40 com 30m, expedição simples, PRESSÃO e VAZÃO mínimas no ponto mais desfavorável de 300l/min e 65mca); Vazão exata do hidrante mais desfavorável: ___ l/min. Pressão exata: ___ mca.		
Sistema TIPO 4 (esguicho regulável DN65, mangueira DN 65 com 30m, expedição simples, PRESSÃO e VAZÃO mínimas no ponto mais desfavorável de 300l/min e 30mca); Vazão exata do hidrante mais desfavorável: ___ l/min. Pressão exata: ___ mca.		
Sistema TIPO 5 (esguicho regulável DN65, mangueira DN 65 com 30m, expedição dupla, PRESSÃO e VAZÃO mínimas no ponto mais desfavorável de 600l/min e 60mca); Vazão exata do hidrante mais desfavorável: ___ l/min. Pressão exata: ___ mca.		



17.1 Reserva Técnica de Incêndio - RTI

(Informe e/ou marque X nas características da RTI, conforme tabela 3 da NT CBMPB 15)

Classificação da edificação conforme item 3.1 deste memorial:				
Carga incêndio				
	Até 300Mj/m ²	301 a 800Mj/m ²	801 a 1200Mj/m ²	Acima de 1200Mj/m ²
	Reservatório elevado	Reservatório enterrado	Manancial	Reservatório semi-enterrado
Em casos de reservatórios enterrados informar o valor da NSTH:				
Material de construção da RTI:				
Área construída da edificação:				
RTI em m²:				

17.2 Mangueiras e tubulações

(Informe e/ou marque X nas características da RTI, conforme NT CBMPB 15)

Diâmetro das tubulações:					
Material das tubulações:					
Esguichos reguláveis adotado em todos os pontos de hidrantes					
Chave de mangueiras presente em todos os pontos de hidrantes					
Quantidade de lances de mangueira (hidrantes internos)					
	Um lance de 30m		Dois lances de 15m		
Quantidade de lances de mangueira (hidrantes externos)					
	Dois lances de 30m		Quatro lances de 15m		
Tipo de mangueira (NBR ABNT 11861)					
	Mangueira 1	Mangueira 2	Mangueira 3	Mangueira 4	Mangueira 5

17.3 Bombas de incêndio e casa de bombas

(Informe e/ou marque X nas características da RTI, conforme NT CBMPB 15)

Pressão da bomba principal (mca) de incêndio:	
Pressão da bomba reserva (mca) para risco médio e alto:	
Vazão da bomba jockey (l/min) em sistema com mais de 6 pontos de hidrante:	
Sistema possui desligamento apenas de forma manual, conforme item C.1.6	
Sistema possui acionador manual em local de fácil acesso e seguro, conforme item C.1.7	
Sistema possui acionamento automático ao acionar qualquer ponto, conforme item C.1.8	
Sistema possui independência elétrica, conforme item C.2.7	
Sistema possui dispositivo de recalque do tipo coluna instalado na fachada ou dentro de um abrigo embutido no muro, conforme Item 4.2.2	
Sistema possui dispositivo de recalque instalado no passeio público, com impossibilidade técnica comprovada por meio de laudo, conforme Item 4.2.2	
Sistema possui sistema de dreno, conforme Figura C.2 do anexo C, de acordo com exigência do item 5.11.6	
Sistema possui drenos, recursos para simulação e ensaios, escovas e outros dispositivos dimensionados conforme a aplicação, de acordo com exigência do item 5.11.6	
Sistema possui tubulação aparente em cor vermelha, conforme item 5.11.6	
Sistema pintado em outras cores e identificado com anéis vermelhos com 0,20 m de largura e dispostos, no máximo, a 3 m um do outro, exceto para edificações dos grupos G, I, J, L e M, conforme item 5.11.6	
Sistema possui manômetro hidráulico (0 a 200 mca) a não mais de um metro da saída da válvula do hidrante considerado mais desfavorável hidráulicamente, conforme item 5.11.7	

CORPO DE BOMBEIROS MILITAR DA PARAÍBA - AN / 03836/2026
 Data e hora: 20/01/2026 05:40:31 Pág. 11/16 U:241 L.TA: 00049354/2026
 Assinatura Digital: 51d2f8b59192df6fc123a024ee843f6415bc31
 Autenticar: bombeiros.pb.gov.br/regularize-sua-edificacao/



18. CHUVEIROS AUTOMÁTICOS - SPK (Informe e/ou marque X nas características do SPK)		
<input type="checkbox"/>	EXIGIVEL	<input checked="" type="checkbox"/> NÃO EXIGIVEL
Risco da edificação:		
<input type="checkbox"/>	Método de tabela (até 465m ²)	<input type="checkbox"/> Método do cálculo hidráulico
Área de cobertura máxima por chuveiro (m ²):		
Área máxima servida por uma coluna por pavimento (m ²):		
Pressão residual requerida (Kpa) no método de tabela:		
Vazão (l/min):		
Duração (min):		
Área de aplicação (m ²) no método de cálculo hidráulico:		
Densidade (l/min/m ²) no método de cálculo hidráulico:		
RTI (m ³):		
Pressão das bombas principal e reserva (mca):		
Vazão das bombas principal e reserva (m ³ /h):		
Pressão da bomba jockey (mca):		
Vazão das bomba jockey (m ³ /h):		
OBSERVAÇÕES LIVRES:		

19. SISTEMA DE PROTEÇÃO CONTRA DESCARGAS ATMOSFÉRICAS (Informe e/ou marque X nas características do SPDA, conforme NBR ABNT 5419)		
<input type="checkbox"/>	EXIGIVEL	<input checked="" type="checkbox"/> NAO EXIGIVEL (conforme análise de risco anexa)
Tipo de sistema:		
Nível de proteção:		
Altura de instalação do captor:		
Ângulo de proteção (método Franklin):		
Raio da esfera rolante (m) no método eletro geométrico:		
Afastamento máximo dos condutores das malhas (m):		
Material dos condutores:		
Seção mínima (mm ²) de Captore e descidas em estrutura superior a 20m:		
Seção mínima (mm ²) da descidas em estrutura inferior a 20m:		
Seção mínima (mm ²) do eletrodo de aterramento de cobre (mínimo 50mm ²):		
Seção mínima (mm ²) do eletrodo de aterramento de aço ou embutido (mínimo 80mm ²):		
Seção mínima dos condutores de ligação equipotencial		



ANEXO A

DIMENSIONAMENTO DAS SAÍDAS DE EMERGÊNCIA

-De acordo com a NT010(Centros esportivos e de exibição) o grupo F-3 a distância máxima a ser percorrida até a saída de emergência devem ser de no máximo 60m das áreas cobertas até a saída e 120m para locais descobertos. Como a edificação possui uma distância menor, apenas a saída existente será suficiente.

-De acordo com a NT n°010, o grupo F-3 tem que ter no mínimo 3 pessoas por m² para locais de foco de público e com disponibilização de ingressos, 1 pessoa por 7m² para locais de apoio e 1 pessoa a cada 0,50m de arquibancada sem assento.

Comprimento de Arquibancadas: 160m – 320 pessoas
Área de Público de pé: 500m² - 2000 pessoas (considerando 4 pessoas por m²)
Área de Público de pé: 500m² - 1500 pessoas (considerando 3 pessoas por m²)
Público do Gramado: 52 pessoas {40 jogadores (entre titulares e reservas) – 2 técnicos – 10 auxiliares}

***Considerando 3 pessoas por m²:**

Dados:

-P: 1872 pessoas (1500 + 320 + 52)
-Fluxo (F) nas saídas horizontais = 83 pessoas por minuto por metro
-Tempo (T) de saída dos setores = máximo de 5 minutos
-Capacidade de escoamento (E) para saída por metro:
 $E = F \times T = 83 \times 5 = 415$ pessoas
-Largura total das saídas horizontais necessárias: $1872/415 = 4,51m$

OBS: A soma das larguras de todas as saídas foi igual a 11,28m para o lado das arquibancadas, atendendo as condições exigidas!

***Considerando 4 pessoas por m²:**

Dados:

-P: 2372 pessoas
-Fluxo (F) nas saídas horizontais = 83 pessoas por minuto por metro
-Tempo (T) de saída dos setores = máximo de 5 minutos
-Capacidade de escoamento (E) para saída por metro:
 $E = F \times T = 83 \times 5 = 415$ pessoas
-Largura total das saídas horizontais necessárias: $2372/415 = 5,71m$

OBS: A soma das larguras de todas as saídas foi igual a 11,28m para o lado das arquibancadas, atendendo as condições exigidas!

***Para Arquibancadas:**

Dados:

-P = 320 pessoas
-Fluxo (F) nas saídas verticais = 66 pessoas por minuto por metro
-Tempo (T) de saída dos setores = máximo de 8 minutos
-Capacidade de escoamento (E) para saída por metro:
 $E = F \times T = 66 \times 8 = 528$ pessoas
-Largura total das saídas Verticais necessárias: $320/528 = 0,60m$.



OBS: A arquibancada possui 4 acessos radiais com 1,20m cada, atendendo ao mínimo exigido!

***Para o pavimento superior de maior público (pavimento dos camarotes):**

Área de apoio: 26m²

Área de camarote: 25m²

População área de apoio: 26/7 = 3 pessoas

População camarotes: 25 x 1,5 = 37 pessoas

População total: 39 pessoas

Capacidade da Unidade de passagem (UP) para esta condição (De acordo com a NT 012-2015):

-Portas: 100

-Escadas: 75

Segundo a NT 012-2015 a largura das saídas é dada pela fórmula $N=P/C$

Sendo:

N = Número de unidades de passagem arredondado para o número inteiro mediantemente superior.

P = População

C = Capacidade da Unidade de Passagem

Então, para portas:

$N = 39/100$

N = 0,39 arredondado para o número mediantemente superior...

N = 1

Para chegar a dimensão da saída de emergência deve-se multiplicar o "N" por 0,55.

Largura = 1 x 0,55

Largura = 0,55m

Então, para rampas:

$N = 39/75$

N = 0,52 arredondado para o número mediantemente superior...

N = 1

Para chegar a dimensão da saída de emergência deve-se multiplicar o "N" por 0,55.

Largura = 1 x 0,55

Largura = 0,55m

OBS: As saídas atendem as requisitos mínimo do cálculo.

ANEXO D

Análise de Risco do SPDA

Referente a Edificação

Altura:	Largura:	Comprimento:	Status:
8m	6m	30m	Edificação isolada

Referente as Linhas:

	Comprimento:	Status:
Linha de Energia	1000m	Aérea
Linha de Transmissão	1000m	Aérea

*Calculando R1 (Risco de perda de vida humana), L1 (Perda de Vida humana) e os danos D1, D2 e D3:

De acordo com a tabela da NBR 5419 Parte 2, para calcular R1 nessa edificação sem risco de explosão tem que calcular as Componentes RA, RB, RU, RV.

Para esses cálculos é fornecido pela NBR 5419 Parte 2 as seguintes fórmulas:

$$\begin{aligned}
 Ra &= Nd \times Pa \times La \\
 Rb &= Nd \times Pb \times Lb \\
 Ru &= (NL + Ndj) \times Pu \times Lu \\
 Rv &= (NL + Ndj) \times Pv \times Lv \\
 La &= rt \times Lt \times nz/nt \times tz/8760 \\
 Lb &= Lv = rp \times rf \times hz \times Lf \times nz/nt \times tz/8760 \\
 Lu &= rt \times Lt \times nz/nt \times tz/8760 \\
 Pa &= Pta \times Pb \text{ (Pb ver na tabela)} \\
 Pv &= Peb \times PLD \times CLD \\
 Pu &= Ptu \times Peb \times PLD \times CLD \\
 Nd &= Ng \times Ad \times Cd \times 10^{-6} \\
 NL &= Ng \times AL \times Ci \times Ce \times Ct \times 10^{-6} \\
 NDJ &= Ng \times Adj \times Cdj \times Ct \times 10^{-6}
 \end{aligned}$$

Valores Dos Componentes já calculados (De Acordo com a PT2/2015):

Lf	5x10 ⁻²
rt	10 ⁻³
rp	1
rf	10 ⁻²
hz	1
La	10 ⁻⁴
Lb	5x10 ⁻⁴
Lu	10 ⁻⁵
Pa	1
Pb	1
Lt	10 ⁻²
Pu	1
Pv	1

NBR 5419-



***Componentes de risco para uma estrutura devido às descargas atmosféricas na estrutura:**

RA: componente relativo a ferimentos aos seres vivos causados por choque elétrico devido às tensões de toque e passo dentro da estrutura e fora nas zonas até 3 m ao redor dos condutores de descidas = $1,5 \times 10^{-7}$

RB: componente relativo a danos físicos causados por centelhamentos perigosos dentro da estrutura iniciando incêndio ou explosão, os quais podem também colocar em perigo o meio ambiente = $7,5 \times 10^{-7}$

***Componentes de risco para uma estrutura devido às descargas atmosféricas a uma linha conectada à estrutura.**

RU: componente relativo a ferimentos aos seres vivos causados por choque elétrico devido às tensões de toque e passo dentro da estrutura = $7,4 \times 10^{-8}$

RV: componente relativo a danos físicos (incêndio ou explosão iniciados por centelhamentos perigosos entre instalações externas e partes metálicas geralmente no ponto de entrada da linha na estrutura) devido à corrente da descarga atmosférica transmitida ou ao longo das linhas = 37×10^{-7}

R1: Risco de perda de vida humana.

NOTA: Somente para estruturas sem risco de explosão.

$$R1 = Ra + Rb + Ru + Rv$$

$$R1 = 0,47 \times 10^{-5}$$

OBS: Como o Risco R1 foi menor que o Risco Tolerável (10^{-5}), não é necessário o sistema de SPDA na edificação, segundo a NBR5419/2015

**Nome do projetista
Graduação
Nº CREA/CAU**

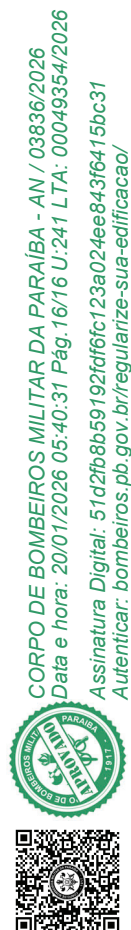



Obra
CONSTRUÇÃO DO ESTÁDIO MUNICIPAL COM GRAMA NATURAL -
PROJETO ADAPTADO DO MINISTÉRIO DO ESPORTE

Bancos
SINAPI - 12/2025 -
Paraíba
SBC - 01/2026 - Paraíba
ORSE - 11/2025 - Sergipe
SEINFRA - 028 - Ceará

B.D.I.
22,47%

Encargos Sociais
Não Desonerado:
Horista: 114,59%
Mensalista: 70,27%

Cronograma Físico e Financeiro

Item	Descrição	Total Por Etapa	30 DIAS	60 DIAS	90 DIAS	120 DIAS	150 DIAS	180 DIAS	210 DIAS	240 DIAS	270 DIAS	300 DIAS	330 DIAS	360 DIAS
1	SERVIÇOS PRELIMINARES - GERAIS (RECURSOS CAIXA)	100,00% 76.969,09	100,00% 76.969,09											
2	MURADA DE CONTORNO (RECURSOS CAIXA)	100,00% 297.975,88	20,00% 59.595,18	40,00% 119.190,35	30,00% 89.392,76									10,00% 29.797,59
3	BLOCO A - BILHETERIA (RECURSOS PRÓPRIO)	100,00% 236.761,91	20,00% 47.352,38	20,00% 47.352,38	20,00% 47.352,38	20,00% 47.352,38	15,00% 35.514,29	15,00% 35.514,29					5,00% 11.838,10	5,00% 11.838,10
4	BLOCO B - CAMAROTES E BANHEIROS DE TORCEDORES (RECURSOS CAIXA)	100,00% 444.192,88			15,00% 66.628,93	20,00% 88.838,58	20,00% 88.838,58	20,00% 88.838,58	15,00% 66.628,93				5,00% 22.209,64	5,00% 22.209,64
5	BLOCO C - ADMINISTRAÇÃO E VESTIÁRIOS (RECURSOS CAIXA)	100,00% 576.190,52				15,00% 86.428,58	20,00% 115.238,10	15,00% 86.428,58	20,00% 115.238,10	20,00% 115.238,10			5,00% 28.809,53	5,00% 28.809,53
6	ARQUIBANCADA NORTE (RECURSOS PRÓPRIO)	100,00% 306.297,21								30,00% 91.889,16	30,00% 91.889,16	20,00% 61.259,44	15,00% 45.944,58	5,00% 15.314,86
7	ARQUIBANCADA SUL (RECURSOS PRÓPRIO)	100,00% 306.297,21									30,00% 91.889,16	30,00% 91.889,16	20,00% 61.259,44	20,00% 61.259,44
8	CALÇADAS E PAVIMENTAÇÃO EXTERNA (RECURSOS CAIXA)	100,00% 93.239,06	10,00% 9.323,91	30,00% 27.971,72	30,00% 27.971,72	30,00% 27.971,72								
9	CAMPO DE FUTEBOL (RECURSOS CAIXA)	100,00% 315.811,25						9,00% 28.423,01	23,00% 72.636,59	20,00% 63.162,25	14,00% 44.213,58	14,00% 44.213,58	10,00% 31.581,13	10,00% 31.581,13
10	INSTALAÇÕES GERAIS (RECURSOS CAIXA)	100,00% 143.211,11		20,00% 28.642,22	20,00% 28.642,22	20,00% 28.642,22	20,00% 28.642,22	20,00% 28.642,22						
11	SERVIÇOS FINAIS (RECURSOS CAIXA)	100,00% 11.350,00												100,00% 11.350,00
Porcentagem			5,19%	7,95%	9,26%	9,94%	9,55%	9,54%	9,06%	9,62%	8,12%	7,03%	7,18%	7,55%
Custo			145.888,17	223.156,67	259.988,01	279.233,47	268.233,18	267.846,67	254.503,62	270.289,51	227.991,90	197.362,18	201.642,41	212.160,28
Porcentagem Acumulado			5,19%	13,14%	22,4%	32,34%	41,89%	51,43%	60,49%	70,12%	78,24%	85,26%	92,45%	100,0%
Custo Acumulado			145.888,17	369.044,84	629.032,85	908.266,32	1.176.499,50	1.444.346,17	1.698.849,79	1.969.139,30	2.197.131,20	2.394.493,38	2.596.135,79	2.808.296,12



Documento assinado digitalmente
THIAGO IGOR DE MEDEIROS
Data: 11/02/2026 12:53:12-0300
Verifique em <https://validar.iti.gov.br>

Thiago Igor de Medeiros
Setor de Engenharia

Planilha de Detalhamento do BDI

Tomador	PREFEITURA MUNICIPAL DE SANTA LUZIA
Nome da Obra	CONSTRUÇÃO DO ESTÁDIO MUNICIPAL COM GRAMA NATURAL - PROJETO ADAPTADO DO MINISTÉRIO DO ESPORTE
Município da Obra	SANTA LUZIA - PB
Tipo de Obra	Construção de edifícios ▼
Contribuição Previdenciária	Orçamento SEM A DESONERAÇÃO prevista na Lei 13.161/2015 ▼

Parcelas do BDI	Valor percentual adotado
(AC) - Administração Central	3,00
(S) + (G) - Seguro e Garantia	0,80
(R) - Risco	0,97
(DF) - Despesas Financeiras	0,59
(L) - Lucro	6,16
(I ₁) - PIS	0,65
(I ₂) - COFINS	3,00
(I ₃) - ISS	5,00
(I ₄) - Contrib. Previdenciária	0,00
BDI Adotado	22,47

Limites das parcelas do BDI para obras do tipo acima selecionado. Acórdão TCU 2622/2013		
Mín	Med.	Máx.
3,00	4,00	5,50
0,80	0,80	1,00
0,97	1,27	1,27
0,59	1,23	1,39
6,16	7,40	8,96
0,65	0,65	0,65
3,00	3,00	3,00
2,00	2,00	5,00

$$BDI = \frac{(1+AC+S+R+G)(1+DF)(1+L)}{(1-I)} - 1$$

Valor para simples conferência do enquadramento do BDI nos limites estabelecidos pelo Acórdão TCU 2622/2013	
BDI desconsiderando a parcela (I ₄) contribuição previdenciária	22,47

Limites do valor do BDI para obras do tipo acima selecionado. Acórdão TCU 2622/2013		
20,34	22,12	25,00



Documento assinado digitalmente
THIAGO IGOR DE MEDEIROS
 Data: 21/01/2026 13:36:13-0300
 Verifique em <https://validar.iti.gov.br>



**MEMORIAL DESCRITIVO E ESPECIFICAÇÕES
TÉCNICAS DA CONSTRUÇÃO DE CONSTRUÇÃO DE
CAMPO DE FUTEBOL COM GRAMA NATURAL**

Santa Luzia, janeiro de 2026



**ESTADO DA PARAÍBA
PREFEITURA MUNICIPAL DE SANTA LUZIA - PB**

DESCRIÇÃO DA OBRA

Projeto: Construção de campo de futebol com grama natural – Santa Luzia (PB).

Proprietário: Prefeitura Municipal de Santa Luzia

Localização: Bairro Frei Damião

Área construída: 23.425,35 m²

INFORMAÇÕES PRELIMINARES

O presente memorial tem por objetivo estabelecer critérios, definir tipos de materiais e descrever de forma clara os serviços a serem executados, bem como estabelecer normas para execução da obra de Construção de uma Construção de Campo de Futebol com Grama Natural - Projeto adaptado do Ministério do Esporte conforme as necessidades do município de Santa Luzia.

A obra será executada de acordo com o estabelecido neste memorial, e nas quantidades especificadas em planilha, salvo alterações realizadas pela PREFEITURA MUNICIPAL.

Projetos

Todos os projetos foram feitos respeitando a o Ministério do Esporte na Portaria nº 55, de 17 de agosto de 2023, que estabelece requisitos mínimos obrigatórios que devem constar nos laudos técnicos para vistoria das condições de segurança dos estádios utilizados em competições esportivas.

Os projetos necessários para a execução do serviço são: arquitetônico, instalação elétrica, instalações sanitárias, instalações hidráulicas e projeto estrutural.

Todos os projetos necessários á execução dos serviços serão fornecidos pela Prefeitura Municipal e quaisquer dúvidas posteriores deverão ser esclarecidas com a fiscalização.



ESTADO DA PARAÍBA
PREFEITURA MUNICIPAL DE SANTA LUZIA - PB

Fonte dos Preços Utilizados

Para o orçamento do Projeto foi utilizado as Composições de Preço do SINAPI Paraíba, com data base de dezembro de 2025 (Tabela não desonerada). Em alguns casos específicos realizada a composição dos serviços.

BDI Utilizado

Conforme exposto anteriormente nos orçamentos e na composição de BDI exposto de acordo com Acórdão 2622/2013-TCU-PLENÁRIO, BDI para Serviços **22,47%**

Execução dos Serviços

O contratado deverá dar início aos serviços e obras dentro do prazo pré-estabelecido no contrato conforme a data da Ordem de Serviço expedida pela Prefeitura Municipal.

Os serviços contratados serão executados rigorosamente de acordo com estas Especificações, os desenhos e demais elementos neles referidos.

Serão impugnados pela Fiscalização todos os trabalhos que não satisfaçam às condições contratuais.

Ficará a CONTRATADA obrigada a demolir e a refazer os trabalhos impugnados logo após a oficialização pela Fiscalização, ficando por sua conta exclusiva as despesas decorrentes dessas providências.

A CONTRATADA será responsável pelos danos causados a Prefeitura e a terceiros, decorrentes de sua negligência, imperícia e omissão.

Será mantido pela CONTRATADA, perfeito e ininterrupto serviço de vigilância nos recintos de trabalho, cabendo-lhe toda a responsabilidade por quaisquer danos decorrentes de negligência durante a execução das obras, até a entrega definitiva.

A utilização de equipamentos, aparelhos e ferramentas deverá ser apropriada a cada serviço, a critério da Fiscalização e Supervisão.



ESTADO DA PARAÍBA
PREFEITURA MUNICIPAL DE SANTA LUZIA - PB

A CONTRATADA tomará todas as precauções e cuidados no sentido de garantir inteiramente a estabilidade de prédios vizinhos, canalizações e redes que possam ser atingidas, pavimentações das áreas adjacentes e outras propriedades de terceiros, e ainda a segurança de operários e transeuntes durante a execução de todas as etapas da obra.

Normas

São parte integrante deste caderno de encargos, independentemente de transcrição, todas as normas (NBRs) da Associação Brasileira de Normas Técnicas (ABNT).

Materiais

Todo material a ser empregado na obra será de primeira qualidade e suas especificações deverão ser respeitadas. Quaisquer modificações deverão ser autorizadas pela fiscalização.

Caso julgue necessário, a Fiscalização e Supervisão poderão solicitar a apresentação de certificados de ensaios relativos a materiais a serem utilizados e o fornecimento de amostras dos mesmos.

Os materiais adquiridos deverão ser estocados de forma a assegurar a conservação de suas características e qualidades para emprego nas obras, bem como a facilitar sua inspeção. Quando se fizer necessário, os materiais serão estocados sobre plataformas de superfícies limpas e adequadas para tal fim, ou ainda em depósitos resguardados das intempéries.

De um modo geral, serão válidas todas as instruções, especificações e normas oficiais no que se refere à recepção, transporte, manipulação, emprego e estocagem dos materiais a serem utilizados nas diferentes obras.

Todos os materiais, salvo disposto em contrário nas Especificações Técnicas, serão fornecidos pela CONTRATADA.

Mão de Obra

A CONTRATADA manterá na obra engenheiros, mestres, operários e funcionários



ESTADO DA PARAÍBA
PREFEITURA MUNICIPAL DE SANTA LUZIA - PB

administrativos em número e especialização compatíveis com a natureza dos serviços, bem como materiais em quantidade suficiente para a execução dos trabalhos.

Todo pessoal da CONTRATADA deverá possuir habilitação e experiência para executar, adequadamente, os serviços que lhes forem atribuídos.

Qualquer empregado da CONTRATADA ou de qualquer subcontratada que, na opinião da Fiscalização, não executar o seu trabalho de maneira correta e adequada, ou seja, desrespeitoso, temperamental, desordenado ou indesejável por outros motivos, deverá, mediante solicitação por escrito da Fiscalização, ser afastado imediatamente pela CONTRATADA.

Assistência Técnica e Administrativa

Para perfeita execução e completo acabamento das obras e serviços, o Contratado se obriga, sob as responsabilidades legais vigentes, a prestar toda assistência técnica e administrativa necessária ao andamento conveniente dos trabalhos.

Despesas Indiretas e Encargos Sociais

Ficará a cargo da contratada, para execução dos serviços toda a despesa referente à mão-de-obra, material, transporte, leis sociais, licenças, enfim multas e taxas de quaisquer naturezas que incidam sobre a obra.

A obra deverá ser registrada obrigatoriamente no CREA-PB em até cinco (05) dias úteis a partir da expedição da ordem de serviço pela Prefeitura Municipal devendo ser apresentadas a Prefeitura cópias da ART, devidamente protocolada no CREA-PB e Comprovante de Pagamento da mesma.

Condições de Trabalho e Segurança da Obra

Caberá ao construtor o cumprimento das disposições no tocante ao emprego de equipamentos de “segurança” dos operários e sistemas de proteção das máquinas instaladas no



ESTADO DA PARAÍBA
PREFEITURA MUNICIPAL DE SANTA LUZIA - PB

canteiro de obras. Deverão ser utilizados capacetes, cintos de segurança luvas, máscaras, etc., quando necessários, como elementos de proteção dos operários. As máquinas deverão conter dispositivos de proteção tais como: chaves apropriadas, disjuntores, fusíveis, etc.

Deverá ainda, ser atentado para tudo o que reza as normas de regulamentação “NR-18” da Legislação, em vigor, condições e Meio Ambiente do Trabalho na Indústria da Construção Civil. Em caso de acidentes no canteiro de trabalho, a CONTRATADA deverá:

- a) Prestar todo e qualquer socorro imediato às vítimas;
- b) Paralisar imediatamente as obras nas suas circunvizinhanças, a fim de evitar a possibilidade de mudanças das circunstâncias relacionadas com o acidente; e
- c) Solicitar imediatamente o comparecimento da FISCALIZAÇÃO no lugar da ocorrência, relatando o fato.

A CONTRATADA é a única responsável pela segurança, guarda e conservação de todos os materiais, equipamentos, ferramentas e utensílios e, ainda, pela proteção destes e das instalações da obra.

A CONTRATADA deverá manter livre o acesso aos equipamentos contra incêndios e os registros de água situados no canteiro, a fim de poder combater eficientemente o fogo na eventualidade de incêndio, ficando expressamente proibida a queima de qualquer espécie de madeira ou de outro material inflamável no local da obra.

No canteiro de trabalho, a CONTRATADA deverá manter diariamente, durante as 24 horas, um sistema eficiente de vigilância efetuado por número apropriado de homens idôneos, devidamente habilitados e uniformizados, munidos de apitos, e eventualmente de armas, com respectivo “porte” concedido pelas autoridades policiais.



**ESTADO DA PARAÍBA
PREFEITURA MUNICIPAL DE SANTA LUZIA - PB**

MEMORIAL DESCRITIVO E ESPECIFICAÇÕES TÉCNICAS

1. SERVIÇOS PRELIMINARES

1.1 Placas da Obra

Será colocada uma placa alusiva à obra com dimensões (3,60mx1,8m), a placa deverá ser em chapa de aço galvanizado fixada em linhas de madeira. A placa deverá estar de acordo com programa de financiamento.

1.2 Locação convencional de obra

Ficará sob responsabilidade direta da Empreiteira a locação da obra, que deverá ser executada com rigor técnico, observando-se atentamente o projeto arquitetônico e o de implantação, quanto a níveis e cotas estabelecidas neles.

Além das plantas acima citadas, será relevante o atendimento ao projeto de fundações, para execução do gabarito convencional, utilizando-se quadros com piquetes e tábuas niveladas, fixadas para resistir à tensão dos fios sem oscilação e sem movimento. A locação será por eixos de pilares. Caso necessário, deve-se sempre utilizar aparelhos topográficos de maior precisão para implantar os alinhamentos, as linhas normais e paralelas.

A ocorrência de erro na locação da obra implicará à Empreiteira a obrigação de proceder, por sua conta e dentro dos prazos estipulados no contrato, as devidas modificações, demolições e reposições que assim se fizerem necessárias, sob aprovação, ou não, do proprietário.

A Empreiteira deverá solicitar, junto ao proprietário, a demarcação do lote. Caso exista alguma divergência entre o levantamento topográfico, urbanização e o projeto aprovado, ela deverá comunicar o fato, por escrito, ao proprietário.

Qualquer omissão de informação que implique na não obtenção de licenciamentos, alvará, habite-se, ou em reparos e demolições para atendimento de exigências dos órgãos municipais, serão de inteira responsabilidade da Empreiteira, que arcará com todos os custos pertinentes.

Após ser finalizada a locação, a Empreiteira procederá ao aferimento das dimensões,



ESTADO DA PARAÍBA
PREFEITURA MUNICIPAL DE SANTA LUZIA - PB

alinhamentos, ângulos (esquadros) e de quaisquer outras indicações que constam no projeto aprovado, de acordo com as reais condições encontradas no local da obra. Havendo relevantes divergências entre as reais condições existentes no local da obra e os elementos do projeto aprovado, os fatos ocorridos deverão ser comunicados, por escrito, à Fiscalização do contratante, que responderá em tempo hábil quais providências deverão ser tomadas.

2.0 INFRAESTRUTURA

Inicialmente, torna-se importante estabelecer que, caso seja constatada no terreno da construção existência de antigos aterros, será necessário de imediato realizar pesquisas geotécnicas (sondagens) para determinar as características de suporte à ruptura desse tipo de solo, inclusive cabendo à Construtora tomar todas as providências pertinentes à correção das deficiências que forem detectadas, a fim de que se alcance o objetivo de assentar as fundações num solo estabilizado e compatível com as cargas atuantes provindas da superestrutura.

Toda a área escavada deverá passar por um processo de regularização e compactação, para assegurar o perfeito nivelamento da estrutura.

A fundação prevista é superficial e do tipo direta (profundidade menor do que 2,00m), executada em um sistema composto de embasamento com pedra argamassada e cintamento em concreto armado, a fim de receber as paredes de alvenaria da edificação, e sapatas isoladas em concreto armado, que terão por função principal transferir ao solo subjacente as cargas oriundas da superestrutura, solo este que deverá ter boa capacidade de carga à ruptura, com valor nominal mínimo de 2 Kgf/cm² (0,2 MPa).

As cavas para fundações deverão ser executadas conforme o projeto elaborado, mas, principalmente, de acordo com a natureza do terreno existente sobre a projeção da obra. Caso seja necessário, deverão ser realizadas sondagens no referido terreno, a fim de se aferir sua resistência à ruptura, que não poderá ser inferior a 0,2 MPa (ou 2 Kgf/cm²), por cargas atuantes da



**ESTADO DA PARAÍBA
PREFEITURA MUNICIPAL DE SANTA LUZIA - PB**

superestrutura.

A fundação deverá obedecer, criteriosamente, todos os detalhes constantes no projeto estrutural. Todas as seções estão indicadas em projeto e não deverá, nunca, ser executada com dimensões inferiores aos informados. A alvenaria de embasamento com pedra argamassada terá seção mínima conforme indicação em projeto. Por fim, será colocado um cintamento em concreto armado, com seção de 0,25x0,15m. Em caso de algum recalque no solo, o cintamento ajudará a manter a elevação no mesmo nível, evitando o aparecimento de trincas na parede.

As sapatas isoladas serão em concreto armado com F_{ck} mínimo de 25 MPa, nas dimensões conforme projeto estrutural, assentadas sobre solo que tenha resistência à ruptura acima de 0,2 MPa e lastro de concreto simples, concreto magro, com 5cm de espessura, nas quais também serão embutidos os “arranques” dos pilares, formando o “pescoço” de cada pilar, e que serão preenchidos com concreto de resistência característica mínima de 25 MPa.

Será executando um embasamento em alvenaria de 1 vez, para fechamento do caixão da edificação, com alturas de 0,20m em toda extensão das vigas baldrame, e 0,40m onde houver diferença de nível.

3.0 SUPERESTRUTURA

GENERALIDADES

Estas especificações abrangem toda a execução da estrutura de concreto armado da obra, quanto ao fornecimento de materiais, manufatura, cura e proteção. Neste caso deverão ser seguidas as normas, especificações e métodos brasileiros, principalmente, o atendimento à NBR 6118/2014, no qual está fundamentado o projeto estrutural.

Rigorosamente serão observadas e obedecidas todas as particularidades do projeto



ESTADO DA PARAÍBA
PREFEITURA MUNICIPAL DE SANTA LUZIA - PB

arquitetônico e estrutural, a fim de que haja perfeita concordância entre eles na execução dos serviços.

Nenhum elemento estrutural, ou seu conjunto, poderá ser executado sem a prévia e minuciosa verificação da construtora, das perfeitas disposições, dimensões, ligações e escoramentos das formas e armaduras correspondentes, bem como do exame da correta colocação da canalização elétrica, telefônica, hidráulica, águas pluviais, sanitária e outras que eventualmente poderão ser embutidas na massa de concreto.

A execução de qualquer parte da estrutura, de acordo com o projeto estrutural fornecido, implicará na integral responsabilidade da Construtora pela sua resistência e estabilidade.

As passagens dos tubos pelos furos em vigas e outros elementos estruturais, deverão obedecer rigorosamente ao projeto, não sendo permitida mudança em suas posições. Sempre que necessário, será verificada a impermeabilização nas juntas dos elementos embutidos.

Sempre que a Construtora tiver dúvida a respeito da estabilidade dos elementos estruturais, solicitará prova de carga para se avaliar a qualidade e resistência das peças.

A Empreiteira localará a estrutura com todo o rigor possível e necessário, sendo responsável por qualquer desvio de alinhamento, prumo ou nível, correndo por sua conta eventual demolição, assim como a reconstrução dos serviços julgados imperfeitos pelo proprietário.

Antes de iniciar os serviços, a Construtora deverá verificar as cotas referentes ao nivelamento e locação do projeto.

- **MATERIAIS COMPONENTES**

Aço para concreto armado



ESTADO DA PARAÍBA
PREFEITURA MUNICIPAL DE SANTA LUZIA - PB

Todo o aço empregado será do tipo CA-50 e CA-60. As barras de aço utilizadas para as armaduras das peças de concreto armado, bem como sua montagem, deverão atender às prescrições das Normas Brasileiras que regem o assunto. De modo geral, as barras de aço deverão apresentar suficiente homogeneidade quanto as suas características geométricas e mecânicas, e não apresentar defeitos prejudiciais, tais como bolhas, fissuras, esfoliações e corrosão.

Agregados

Miúdo

Deverá ser utilizada areia natural de quartzo ou areia artificial resultante da britagem de rochas estáveis, com granulometria que se enquadre nas especificações da NBR 7211/2005 da ABNT. Este material deverá estar isento de substâncias nocivas à sua utilização, como mica, materiais friáveis, gravetos, matéria orgânica, torrões de argila e outras.

Graúdo

Deverão ser utilizadas pedras britadas nº 1 e nº 2, provenientes da britagem de rochas sãs, totalmente puras de substâncias nocivas, como torrões de argila, material pulverulento, graveto e outras. Sua composição granulométrica enquadrar-se-á rigorosamente no especificado da NBR 7211/2005.

Água

A água usada no amassamento do concreto será limpa e isenta de materiais siltsos, sais, álcalis, ácidos, óleos, orgânicos ou qualquer outra substância prejudicial à mistura. A princípio, água potável poderá ser utilizada, porém sempre que se suspeitar de que a água local ou a disponível possa conter substâncias prejudiciais, deverão ser providenciadas análises físico químicas. Cabe ressaltar que água com limite de turbidez até 2.000 partes por milhão, poderá ser utilizada. Se esse limite for ultrapassado, a água deverá ser previamente decantada.



**ESTADO DA PARAÍBA
PREFEITURA MUNICIPAL DE SANTA LUZIA - PB**

Cimento

O cimento empregado no preparo do concreto deverá atender as especificações e os ensaios da ABNT. O Cimento Portland Comum atenderá a NBR 5732/1991. O armazenamento do cimento na obra será feito de modo a eliminar a possibilidade de qualquer dano total ou parcial, ou ainda misturas de cimento de diversas procedências ou idades. O empilhamento de sacos de cimento não deverá ultrapassar o montante de 10 sacos, para garantir a qualidade das primeiras fileiras.

O prazo máximo para armazenamento em locais secos e ventilados será de 30 dias. Vencido esse prazo, o cimento somente poderá ser usado com a aprovação da Fiscalização, que poderá indicar as peças que receberão concreto com cimento além daquela idade. Para cada partida de cimento será fornecido o certificado de origem correspondente. Não será permitido o emprego de cimento com mais de uma marca ou procedência na mesma concretagem.

- **ARMAZENAMENTO**

De um modo geral, os materiais deverão ser armazenados de forma a assegurar as características exigidas para seu emprego e em locais que não interfiram com a circulação nos canteiros.

Aços

Os aços deverão ser depositados em pátios cobertos, colocados sobre travessas de madeira e classificados conforme tipo e bitola.

Agregados

Os agregados serão estocados conforme sua granulometria em locais limpos e drenados, de modo que não sejam contaminados por ocasião das chuvas. A quantidade a ser estocada



ESTADO DA PARAÍBA
PREFEITURA MUNICIPAL DE SANTA LUZIA - PB

deverá ser suficiente para garantir a continuidade dos serviços na obra.

Cimento

O armazenamento, após o recebimento na obra, far-se-á em depósitos isentos de umidade, à prova d'água, adequadamente ventilados e providos de assoalho isolado do solo. Devem ser atendidas as prescrições da NBR 5732/1991 sobre o assunto.

Madeiras

As madeiras serão armazenadas em locais abrigados, com suficiente espaçamento entre as pilhas, para prevenção de incêndio. O material proveniente da desforma, quando não for mais aproveitável, será retirado das áreas de trabalho, sendo proibida sua doação a terceiros.

- **FORMAS**

Generalidades

A planta das formas será parte integrante do Projeto Estrutural, sendo que sua execução deverá atender às prescrições constantes na NBR 6118/2014 e às demais normas pertinentes aos materiais empregados (madeira e aço).

Materiais

Os materiais de execução das formas serão compatíveis com o acabamento desejado e indicado no projeto. Partes da estrutura não visíveis poderão ser executadas com madeira serrada bruta.

Para as partes aparentes, será exigido o uso de chapas compensadas (tipo madeirite), madeira aparelhada, madeira em bruto revestida com chapa metálica, ou simplesmente outros tipos de materiais, conforme a conveniência da execução, desde que sua utilização não prejudique



ESTADO DA PARAÍBA
PREFEITURA MUNICIPAL DE SANTA LUZIA - PB

o acabamento final.

O reaproveitamento dos materiais usados nas formas será permitido desde que se realize a conveniente limpeza e se verifique que eles estão isentos de deformações.

Execução

As formas e seus escoramentos deverão ter suficiente resistência para que as deformações, devido à ação das cargas atuantes e das variações de temperatura e umidade, sejam desprezíveis. As formas serão construídas corretamente para reproduzir os contornos, as linhas e as dimensões requeridas no projeto estrutural.

Garantir-se-á a vedação das formas, de modo a não permitir fuga da nata de cimento. A amarração e o espaçamento das formas deverão ser feitos através de tensor passando por tubo plástico rígido de diâmetro conveniente e com espaçamento uniforme. Após a desforma e retirada dos tubos, seus vazios serão vedados com graute.

A ferragem será mantida afastada das formas por meio de pastilhas de concreto, ou espaçadores próprios em material plástico injetado, porém não se admitirá uso de tacos de madeira.

Os pregos serão usados de modo a não permanecerem encravados no concreto após a desforma. No caso de alvenaria com tijolos de barro, poder-se-á utilizar a elevação destas, como forma na execução de pilares e o respaldo das paredes como fundo de forma das vigas, desde que as dimensões das peças estruturais sejam respeitadas e que as demais faces das peças sejam fechadas com cuidados específicos de vedação, alinhamento, prumo e travamento.

Na forma dos pilares deverão ser previstas janelas (abertura) no local da emenda, para limpeza da junta concretada.

Escoramento



ESTADO DA PARAÍBA
PREFEITURA MUNICIPAL DE SANTA LUZIA - PB

As formas deverão ser providas de escoramento e travamento, convenientemente dimensionados e dispostos, de modo a evitar deformações, em obediência ao que prescreve a NBR 6118/2014.

Precauções anteriores ao lançamento do concreto

Antes do lançamento do concreto, serão conferidas as medidas e as posições das formas, a fim de assegurar que a geometria da estrutura corresponda ao projeto, com tolerâncias previstas na NBR 6118/2014.

As superfícies que ficarão em contato com o concreto serão limpas, livres de incrustações de nata ou outros materiais estranhos. As formas absorventes serão convenientemente molhadas até a saturação, fazendo-se furos para escoamento de água em excesso.

- **ARMADURAS**

Generalidades

As armaduras serão constituídas por vergalhões de aço do tipo CA-50A e fios do tipo CA-60, bitolas especificadas em projeto e deverão obedecer rigorosamente aos preceitos das normas e especificações contidos na NBR 6118/2014. Para efeito de aceitação de cada lote de aço, a Construtora providenciará a realização dos correspondentes ensaios de dobramento e tração, através de laboratório idôneo, de acordo com as NBR ISO 6892/2002 e NBR 6153/1988 da ABNT. Os lotes serão aceitos ou rejeitados de conformidade com os resultados dos ensaios exigidos na NBR 7480/2007.

Para montagem das armaduras, será utilizado o arame recozido nº 18 em laçada dupla, sendo permitida a solda apenas se atendidas condições previstas na NBR 6118/2014.

A Construtora deverá executar todas as armaduras de aço, incluindo estribos, fixadores,



ESTADO DA PARAÍBA
PREFEITURA MUNICIPAL DE SANTA LUZIA - PB

arames, amarrações e barras de ancoragem, travas, emendas por superposição ou solda, e tudo o mais que for necessário, para a perfeita execução desses serviços de acordo com as indicações do projeto.

Para armaduras de espera, indicadas em projeto, utilizar revestimento polimérico inibidor de corrosão para proteger suas extremidades, empregando-o da seguinte forma: como substrato, devendo as armaduras estar limpas e isentas de ferrugem, óleo, graxa, nata de cimento e outras substâncias incrustas, mediante lixamento ou jateamento de areia; como aplicador, garantida a perfeita mistura ao aplicar o revestimento inibidor de corrosão com trincha de cerdas médias, até atingir a espessura aproximada de 0,5mm. A segunda demão será feita em 2 ou 3 horas após a primeira, ficando a espessura final de película para duas demãos estimada em 1mm.

As armaduras serão de preferência revestidas em toda a superfície com o revestimento inibidor de corrosão.

É recomendável que as superfícies de concreto adjacentes às armaduras tratadas com o revestimento inibidor de corrosão, também sejam revestidas com o mesmo material, em duas demãos, aplicadas a trincha.

Antes de aplicar a argamassa de reparo propriamente dita, aguardar no mínimo 24 horas.

Cobertura de concreto

Qualquer armadura, inclusive de distribuição, de montagem e estribos, terá cobertura de concreto nunca menor que as espessuras prescritas na NBR 6118/2014.

Para garantia do recobrimento mínimo preconizado em projeto, serão confeccionadas pastilhas de concreto com espessuras iguais à cobertura prevista. A resistência do concreto das pastilhas deverá ser igual ou superior a do concreto das peças as quais serão incorporadas. As pastilhas serão providas de arames para fixação nas armaduras.



**ESTADO DA PARAÍBA
PREFEITURA MUNICIPAL DE SANTA LUZIA - PB**

Limpeza

As barras de aço deverão ser convenientemente limpas de qualquer substância prejudicial à aderência, retirando-se as camadas eventualmente destacadas por oxidação.

De preferência, desde que viável, a limpeza da armadura será feita fora das respectivas formas.

Quando feita em armaduras já montadas nas formas, será cuidadosamente executada, de modo a garantir que os materiais provenientes dessa limpeza não permaneçam retidos nas próprias formas.

Dobramento

O dobramento das barras, inclusive para ganchos, deverá ser feito com raios de curvatura previstos no projeto, respeitados os mínimos estabelecidos na NBR 6118/2014.

As barras não poderão ser dobradas junto a emendas com solda.

Emendas

As emendas de barras da armadura deverão ser feitas de acordo com o previsto no projeto, respeitando-se as prescrições contidas na NBR 6118/2014.

As que não forem previstas, só poderão ser localizadas e executadas conforme a mencionada norma.

Fixadores e espaçadores

Para manter o posicionamento da armadura e durante as operações de montagem, lançamento e adensamento do concreto, é permitido o uso de fixadores e espaçadores, desde que fique garantido o recobrimento mínimo preconizado no projeto e que sejam totalmente



ESTADO DA PARAÍBA
PREFEITURA MUNICIPAL DE SANTA LUZIA - PB

envolvidas pelo concreto, de modo a não provocarem manchas ou deterioração nas superfícies externas.

Proteção

Antes e durante o lançamento do concreto, as plataformas de serviço deverão estar dispostas de modo a não acarretarem deslocamento nas armaduras.

As barras de espera deverão ser protegidas contra a oxidação através de pintura com nata de cimento ou óleo solúvel e, na retomada da concretagem, serão limpas de modo a permitir uma boa aderência.

- **PREPARO DO CONCRETO**

Generalidades

O preparo do concreto será executado mediante equipamento apropriado e bem dimensionado, em função das quantidades e prazos estabelecidos da obra.

O concreto empregado na execução das peças deverá satisfazer rigorosamente às condições de resistência, durabilidade e impermeabilidade adequada as condições de exposição, assim como obedecer, além destas especificações, as recomendações das normas vigentes da ABNT.

Materiais

Será exigido o emprego de materiais com qualidade rigorosamente uniforme, sendo os agregados de uma só procedência, a correta utilização dos agregados graúdos e miúdos, de acordo com as dimensões das peças a serem concretadas, e fixação do fator água-cimento, tendo em vista a resistência e a trabalhabilidade do concreto compatível com as dimensões e acabamento das peças.



ESTADO DA PARAÍBA
PREFEITURA MUNICIPAL DE SANTA LUZIA - PB

O cimento, a areia e a pedra a serem empregados no preparo do concreto aparente, deverão ser sempre da mesma procedência, atestada pelas notas fiscais dos fornecedores e comprovadas por inspeções visuais, antes do recebimento, complementadas pelos testes, quando necessários.

No caso de uso de aditivos aceleradores de pega, plastificantes, incorporadores de ar impermeabilizantes, esses serão prescritos pela Construtora em consonância com o projeto estrutural. Vedar-se-á o uso de aditivos que contenham cloreto de cálcio.

Ensaio

Os ensaios para caracterização dos materiais e os testes para fixação dos traços, serão realizados por laboratórios idôneos e os resultados apresentados para aprovação da Fiscalização, antes do início de cada etapa do trabalho.

Todos os materiais recebidos na obra ou utilizados em usina serão previamente testados para comprovação de sua adequação ao traço adotado.

Deverão ser preparados séries de corpos de prova de concreto a serem testados em laboratórios de qualidade reconhecida. Cada série será representada por quatro corpos de prova onde dois deles serão rompidos aos sete dias de moldagem e os demais com 28 dias.

Caso utilizado concreto usinado deverá se obter uma série de cada caminhão betoneira.

Dosagem

Todos os materiais componentes do concreto serão dosados ou proporcionados de maneira a produzir uma mistura trabalhável em que as quantidades de cimento e água sejam mínimas necessárias para obtenção de um concreto denso, resistente e durável.

Na dosagem cuidados especiais deverão ser tomados a fim de que a elevação da



**ESTADO DA PARAÍBA
PREFEITURA MUNICIPAL DE SANTA LUZIA - PB**

temperatura seja a mínima possível.

- **MISTURA E AMASSAMENTO DO CONCRETO**

O concreto preparado no canteiro de serviços deverá ser misturado em betoneiras, a fim de possibilitar maior uniformidade e rapidez na mistura.

O amassamento mecânico em canteiro durará, sem interrupção, o tempo necessário para permitir a homogeneização da mistura de todos os elementos, inclusive eventuais aditivos; a duração necessária aumentará com o volume de concreto amassado e será tanto maior quanto mais seco for o concreto.

O tempo mínimo para o amassamento deverá atender à NBR 6118/2014, e a adição da água será efetuada sob o controle rigoroso da Construtora.

- **TRANSPORTE DO CONCRETO**

O concreto será transportado até as formas no menor intervalo de tempo possível.

Nesse sentido, os meios de transporte serão tais, que fique assegurado o mínimo de tempo gasto no percurso e que se evite a segregação dos agregados ou uma variação na trabalhabilidade da mistura. Para tanto, seguir-se-á o disposto na NBR 6118/2014.

- **LANÇAMENTO DO CONCRETO**

O lançamento do concreto obedecerá ao plano prévio específico, não se tolerando juntas de concretagem não previstas no referido plano. No caso de pilares, deve-se concretá-los até o nível do fundo das vigas, antes de colocar as armações das respectivas lajes e vigas.

O lançamento do concreto nunca deverá ser feito a uma altura superior a 2,0 metros. A



ESTADO DA PARAÍBA
PREFEITURA MUNICIPAL DE SANTA LUZIA - PB

utilização de tremonha (tubo com funil) é recomendável.

Toda concretagem deverá ter acompanhamento do engenheiro responsável da obra.

O início de cada operação de lançamento está condicionado à realização dos ensaios de abatimento (SLUMP TEST), em cada betonada ou caminhão-betoneira. Para todo concreto estrutural o SLUMP admitido estará compreendido entre 5 e 10, devendo obedecer ao indicado no projeto estrutural.

O concreto só será lançado depois que todo o trabalho de formas, instalação de peças embutidas e preparação das superfícies estiverem inteiramente conclusos e aprovados.

Todas as superfícies e peças embutidas que tenham sido incrustadas com argamassa proveniente de concretagem serão limpas antes que o concreto adjacente ou de envolvimento seja lançado.

Especiais cuidados serão tomados na limpeza das formas com ar comprimido e equipamentos manuais, especialmente em pontos baixos, onde poderá ser feita abertura de filtros ou janelas nas formas, para remoção de sujeiras.

O concreto deverá ser depositado nas formas, tanto quanto possível e praticável, diretamente em sua posição final e não deverá fluir de maneira a provocar sua segregação.

No caso de pilares, para evitar formação de vazios antes da sua concretagem, deve-se colocar na forma (na base do pilar) uma argamassa de cimento e areia usando o mesmo fator água e cimento do concreto, com 3 a 4 cm de altura.

O lançamento será contínuo e conduzido de forma a não haver interrupções superiores ao tempo de pega do concreto.

Uma vez iniciada a concretagem de um lance, a operação deverá ser contínua e somente



ESTADO DA PARAÍBA
PREFEITURA MUNICIPAL DE SANTA LUZIA - PB

terminada nas juntas preestabelecidas. Por outro lado, a operação de lançamento deverá ser tal que o efeito de retração inicial do concreto seja mínimo possível.

Caso seja realmente necessária a interrupção de uma peça qualquer (viga, laje, parede, etc.), a junta de concreto deverá ser executada onde forem menores os esforços de cisalhamento.

Deverão ser tomadas precauções para garantir a resistência que poderá agir na superfície da junta, com base em se deixar barras suplementares no concreto mais velho. Antes de reiniciar-se o lançamento, deverá ser removida a nata e feita limpeza na superfície da junta.

Cada camada de concreto deverá ser consolidada até o máximo praticável em termos de densidade e deverão ser evitados vazios ou ninhos, de tal maneira que o concreto seja perfeitamente confinado junto às formas e peças embutidas.

- **ADENSAMENTO DO CONCRETO**

Durante e imediatamente após o lançamento, o concreto deverá ser vibrado com equipamento adequado à sua trabalhabilidade. O adensamento será cuidadoso para que o concreto preencha todos os vazios das formas.

Durante o adensamento tomar-se-ão as precauções necessárias para que não se formem nichos ou haja segregação dos materiais; dever-se-á evitar a vibração da armadura para que não se formem vazios ao seu redor, com prejuízo da aderência.

O adensamento do concreto se fará por meio de equipamentos mecânicos através de vibradores de imersão, de configuração e dimensões adequadas às várias peças a serem preenchidas, a critério da Fiscalização.

Para as lajes poderão ser utilizados vibradores de placa. A utilização de vibradores de



ESTADO DA PARAÍBA
PREFEITURA MUNICIPAL DE SANTA LUZIA - PB

forma estará condicionada à medidas especiais, visando assegurar a imobilidade e indeformabilidade dos moldes.

Os vibradores de imersão não serão operados contra formas, peças embutidas e armaduras. A vibração deverá ser completada por meio de ancinhos e equipamentos manuais, principalmente onde a aparência e qualidade da peça estrutural é requisito importante.

Sempre será observado, rigorosa e estritamente, o contido nas prescrições da norma NBR 6118/2014.

- **CURA DO CONCRETO**

Será cuidadosamente executada a cura de todas as superfícies expostas, com o objetivo de impedir a perda da água destinada à hidratação do cimento.

Durante o período de endurecimento do concreto, suas superfícies deverão ser protegidas contra chuvas, secagem, mudanças bruscas de temperatura, choques e vibrações que possam produzir fissuras ou prejudicar a aderência com a armadura.

Para impedir a secagem prematura, as superfícies de concreto serão abundantemente umedecidas com água, durante pelo menos 7 (sete) dias após o lançamento. Como alternativa, poderá ser aplicado agente químico de cura, de modo que a superfície seja protegida pela formação de uma película impermeável.

Não poderão ser usados processos de cura que descolorem as superfícies expostas do concreto ou que reduzam a aderência ou penetração das camadas de acabamento que vierem a ser aplicadas.

Todo o concreto não protegido por formas e todo aquele já desformado, deverá ser curado imediatamente após ele ter endurecido o suficiente para evitar danos nas suas superfícies.



ESTADO DA PARAÍBA
PREFEITURA MUNICIPAL DE SANTA LUZIA - PB

O método de cura dependerá das condições no campo e do tipo de estrutura em que será executada.

- **DESFORMA DA ESTRUTURA**

As formas serão mantidas no local até que o concreto tenha adquirido resistência para suportar com segurança seu peso próprio e as demais cargas atuantes, e as superfícies tenham suficiente dureza para não sofrerem danos na ocasião da sua retirada.

A Construtora providenciará a retirada das formas, obedecendo à NBR 6118/2014, de maneira e não prejudicar as peças executadas.

Os prazos mínimos para a retirada das formas deverão ser *de 3* (três) dias para faces laterais das vigas, 14 (quatorze) dias para faces inferiores, deixando-se puntaletes bem cunhados e convenientemente espaçados, a fim de garantir estabilidade mecânica à estrutura.

- **REPAROS ESTRUTURAIIS**

No caso de falhas nas peças concretadas, serão providenciadas medidas corretivas, compreendendo demolição, remoção do material demolido e recomposição com emprego de materiais adequados.

As pequenas cavidades, falhas menores ou imperfeições que eventualmente resultarem em superfícies defeituosas, obrigatoriamente serão reparadas, de modo a se obter as características do concreto inicial. As rebarbas e saliências maiores que eventualmente ocorrerem serão eliminadas.

- **PILARES**

Deverão ser executados de acordo com o projeto estrutural, respeitando suas



ESTADO DA PARAÍBA
PREFEITURA MUNICIPAL DE SANTA LUZIA - PB

especificações, locação, dimensão e prumo, com resistência mínima à compressão de 25 MPa.

- **VIGAS**

Também deverão ser executadas em obediência ao projeto estrutural, quanto a dimensões, alinhamento, esquadro e prumo, bem como terão resistência mínima à compressão de 25 MPa.

- **LAJES**

As lajes deverão obedecer ao especificado no projeto estrutural. Serão do tipo maciça. A construtora deverá contratar empresa especializada em lajes maciças, devendo, também, exigir ART sobre as peças específicas.

- **CINTA DE AMARRAÇÃO**

Cinta de amarração de alvenaria moldada in loco com utilização de blocos canaleta no perímetro da edificação.

- **VERGAS**

Todos os vãos de portas e janelas levarão vergas pré moldadas de concreto armado com $F_{ck} = 20$ MPa com dimensões de 10x10cm, exceto as esquadrias de vidro.

- **MARQUISE DA FACHADA**

Será executada na fachada uma marquise nas dimensões especificadas no projeto arquitetônico, com a utilização de aço CA-50 e concreto com $f_{ck} = 25$ mpa, devidamente lançado e adensado.



**ESTADO DA PARAÍBA
PREFEITURA MUNICIPAL DE SANTA LUZIA - PB**

- **TOLERÂNCIA NA EXECUÇÃO DA ESTRUTURA**

Na construção da estrutura da obra não serão tolerados desvios dos alinhamentos, níveis e dimensões fixadas nos desenhos que excedam aos limites indicados a seguir descritos: a) dimensões de pilares, vigas e lajes: por falta 5 mm e por excesso 10 mm; b) dimensões das fundações: por falta 10 mm e por excesso 30 mm.

- **ACEITAÇÃO DA ESTRUTURA**

Satisfeitas as condições do projeto estrutural e destas especificações, a aceitação da estrutura far-se-á mediante o contido nas prescrições da norma NBR 6118/2014.

4.0 ALVENARIA

Todas as paredes internas e externas serão assentadas em 1/2 vez (em pé) e 1 vez (deitado), conforme projeto arquitetônico, executados com tijolos de barro cozido, de 8 furos, de boa qualidade, bem cozidos, leves, duros, sonoros, com ranhuras nas faces e quebra máxima de 3% (três por cento), coloração uniforme, sem manchas nem empenamentos, com taxa de absorção de umidade máxima de 20% e taxa de compressão de 14 kg/cm², que atendam à EB 20, com dimensão mínima (0,09 x 0,19 x 0,39m).

A alvenaria deverá ser assentada com argamassa mista no traço de 1: 2: 8 (cal hidratada e areia), revolvida em betoneira até obter-se mistura homogênea. A espessura desta argamassa deverá ser de 10mm, não podendo ultrapassar 15 mm, e as espessuras das alvenarias deverão ser aquelas constantes no projeto arquitetônico.

As superfícies de concreto que tiveram contato com alvenaria levarão previamente chapisco de cimento e areia grossa no traço 1:3, e os tijolos deverão ser bem molhados antes da sua colocação.



ESTADO DA PARAÍBA
PREFEITURA MUNICIPAL DE SANTA LUZIA - PB

O assentamento dos tijolos será executado com juntas de amarração e as fiadas deverão ser perfeitamente alinhadas e aprumadas. As juntas serão alisadas com ponta de colher.

As alvenarias apoiadas nas vigas baldrame serão executadas, no mínimo, 24 horas após a impermeabilização desses elementos. Nesses serviços de impermeabilização deverão ser tomados todos os cuidados para garantir que a alvenaria fique estanque e, conseqüentemente, evitar o aparecimento de umidade ascendente.

A alvenaria será impermeabilizada com aditivos nas primeiras três fiadas, com relação à base da viga baldrame.

5.0 ESQUADRIAS

5.1 Portas de Madeira, ferro e alumínio com Vidro

As portas de alumínio de abrir com lambri, próprias para pintura, com guarnição e fixação com parafuso, confeccionadas de acordo com o projeto, e nos lugares especificados serão portas de madeira confeccionadas com revestimento de chumbo para blindagem radiológica. As portas de vidro, serão de 2 folhas, estas serão as portas de acesso principal.

Serão utilizadas portas de dimensões diferentes, ambas possuindo 3,5 cm de espessura. As dimensões das portas serão variadas.

5.2 Janelas de Alumínio com vidro

As janelas serão todas de alumínio, incluindo guarnições e vidro. Sendo algumas de correr e outras projetantes. As janelas do projeto possuem áreas variadas.

Para a fachada principal serão instaladas janelas fixa de alumínio com vidro, batente e ferragens, alizar e contramarco.



ESTADO DA PARAÍBA
PREFEITURA MUNICIPAL DE SANTA LUZIA - PB

Nas salas de raio X, tomografia do CDI, serão instalados visores plumbíferos na espessura de 8,5mm, com equivalência de chumbo de 2 mm, para proteção radiológica.

6.0 COBERTURA

A cobertura será toda em telha de fibrocimento ondulada, com espessura de 6mm, apoiada em estrutura pontaletada de madeira não aparelhada. Haverá uma calha de aço galvanizado com 33cm de desenvolvimento, no meio do telhado de duas águas. Além disso, a cobertura também possuirá rufo em chapa de aço galvanizado.

7.0 IMPERMEABILIZAÇÃO

As sapatas e vigas baldrame são impermeabilizadas com o uso de tinta asfáltica aplicada em duas demãos, em toda sua extensão.

8.0 FORRO

Será instalado forro de gesso em placas nos ambientes indicados em projeto. As placas que forem eventualmente substituídas e que apresentarem trincas ou quebras, no ato do recebimento, serão de responsabilidade da contratada. O tratamento das juntas será executado de modo a resultar em uma superfície lisa e uniforme. Para tanto, as chapas deverão estar perfeitamente colocadas e niveladas entre si. Para o tratamento da junta invisível recomenda-se o emprego de gesso calcinado com sisal e fita perfurada.

9.0 PAVIMENTAÇÃO

Todo o piso interno da edificação será aplicado um piso de alta resistência com 10mm de espessura, com junta de dilatação plástica, sobre o respaldo de lastro de concreto magro de



**ESTADO DA PARAÍBA
PREFEITURA MUNICIPAL DE SANTA LUZIA - PB**

3cm, e contrapiso de regularização de 2cm, após aplicado o piso ainda será executado uma regularização de base com argamassa traço t:4, e espessura média de 2,5cm. A entrada receberá um piso intertravado de cor natural de 20x10cm, com espessura de 6 cm.

Na área técnica será aplicado executado um piso de concreto moldado in loco, com acabamento convencional, espessura de 6cm.

10.0 REVESTIMENTO

Antes de iniciar os trabalhos de revestimento, deverá a Empreiteira adotar providências para que todas as superfícies a revestir estejam firmes, retilíneas, niveladas e aprumadas. Qualquer correção nesse sentido será feita antes da aplicação do revestimento, como também fornecer e aplicá-lo em todas as superfícies onde especificado e (ou) indicado nos desenhos do Projeto Arquitetônico.

Os revestimentos em geral serão sempre executados por profissionais com perícia reconhecidamente comprovada e deverão apresentar paramentos perfeitamente desempenados, aprumados, alinhados e nivelados, as arestas vivas e os planos de concordância perfeitamente delineados. A preparação da mistura de argamassa para revestimento será sempre executada com particular cuidado, especialmente quanto às superfícies das paredes que deverão estar bem limpas, mediante emprego de vassoura de cerda, e abundantemente molhadas, antes do início dos trabalhos.

Todas as instalações hidráulicas e elétricas deverão ser executadas antes da aplicação do chapisco e da argamassa de areia fina desempenada, evitando-se dessa forma retoques nos revestimentos recém-concluídos.

Na finalização de todos os serviços de revestimento, remover-se-á toda a sujeira deixada por eles, tanto no chão, nos vidros como em outros locais da intervenção



**ESTADO DA PARAÍBA
PREFEITURA MUNICIPAL DE SANTA LUZIA - PB**

Chapisco

Todas as faces visíveis das alvenarias/tetos deverão receber o chapisco. O mesmo será preparado de forma mecânica em betoneira. O chapisco aplicado em vigas e pilares de concreto terá traço de 1:3 (cimento e areia grossa). Serão aplicados manualmente com colher de pedreiro.

Massa Única

Ainda nas alvenarias, após recebimento do chapisco, deverá ser aplicada massa única para recebimento de pintura. A argamassa terá traço 1:2:8 (cal e areia fina) e espessura de 5 a 10mm. Também será preparada de forma mecânica.

Argamassa Baritada

Deverá ser aplicado revestimento com espessura de 2cm utilizando Argamassa Baritada, nas paredes dos ambientes radiológicos até altura de 2,50 metros. Também conhecido como barita, de forma geral, trata-se de um pó de baixa granulometria que após aplicado deverá disponibilizar uma barreira física para proteger os ambientes externos da radiação gerada no interior do ambiente mencionado.

É fornecida como “argamassa pronta”, devendo adicionar apenas água a sua composição para aplicar. Espera-se atingir rendimento de 40kg/m² para espessura de 2 (dois) centímetros.

A argamassa deverá ser aplicada sobre superfície perfeitamente isenta de gorduras ou quaisquer impurezas que comprometam a aderência.

Cerâmica

Nos lugares determinados em projeto serão aplicados revestimento cerâmico com placas tipo greis ou semi-greis de dimensões 20x20cm e 35x35 nas paredes externas na altura inteira das paredes, assentados sobre emboço, na cor branca ou indicada pela Prefeitura, e



ESTADO DA PARAÍBA
PREFEITURA MUNICIPAL DE SANTA LUZIA - PB

rejuntados com rejunte industrial, também na cor branca, sendo ambos os produtos da marca Quartzolit ou similar, conforme especificações do fabricante. A cerâmica deverá ser assentadas até a altura do teto com argamassa traço 1:2:8, com preparo mecânico.

11.0 PINTURA

As superfícies a pintar deverão estar secas, as quais serão cuidadosamente limpas, retocadas e preparadas para o tipo de pintura a que se destinam.

Todas as paredes internas/externas, exceto as faces “escondidas” do embasamento, receberão aplicação de massa látex em uma demão e lixamento, além de pintura látex acrílica em 02 (duas) demãos.

As superfícies de madeira serão pintadas com tinta esmalte brilhante 02 (duas) demãos.

12.0 INSTALAÇÕES ELÉTRICAS

As instalações elétricas deverão satisfazer as prescrições gerais das normas técnicas e demais locais com jurisdição sobre o assunto. A distribuição dos pontos elétricos deve obedecer ao projeto específico. A rede interna será executada com fio de 1,5mm² a 10,00mm² de marcas comerciais de boa qualidade, com isolante termoplástico, embutidos em eletrodutos flexíveis e rígidos de PVC, embutidos nas paredes ou lajes, até a altura do pé direito. Não será permitida a emenda de fios no interior dos eletrodutos e os condutores só serão aplicados quando do término da rede de eletrodutos e de todos os serviços de construção que possam danificá-los. A colocação dos espelhos dos interruptores e tomadas só deve acontecer ao término da pintura.

Serão usadas luminárias tipo plafon lâmpadas led de 25w e 15w, refletor led de 50w, arandela meia lua lâmpada led 15W. Sempre que possível os acessórios serão da mesma linha de fabricação dos reatores e/ou lâmpadas.

As tomadas e interruptores também foram dispostos de forma a obedecer a norma RDC Nº 50, todas de embutir, instaladas em caixa de passagem de 4” x 2” em PVC.

Os quadros de distribuição deverão seguir o padrão da concessionária. Os quadros de



ESTADO DA PARAÍBA
PREFEITURA MUNICIPAL DE SANTA LUZIA - PB

distribuição p/ até 32 circuitos deverão ser em chapa metálica, de embutir, para disjuntores termomagnéticos monopolares, com barramentos fases e com barramento neutro, e os disjuntores serão termomagnéticos unipolares de 10 a 30A x 240V e tripolares de 10 a 70A x 240V. E dispositivos de proteção contra surto DPS de 275V x 80A.

13.0 e 14.0 INSTALAÇÃO HIDROSANITÁRIA E ACESSÓRIOS

Toda a instalação de água e esgoto será embutida com tubos e conexões de PVC soldáveis de boa qualidade, de marcas utilizadas no mercado, nas dimensões indicadas nos projetos específicos em anexo. As caixas de inspeção (C.I.) serão executadas em alvenaria de tijolos maciços de ½ vez, nas dimensões externas 60x60x60cm, com tampa de concreto armado, no traço de 1:2:4 (cimento, areia e brita), revestimento interno com argamassa de cimento e areia no traço 1:4.

O local da obra não dispõe de esgoto sanitário, sendo necessária a construção de uma estrutura para destino final das águas sujas.

As bancadas serão de granito na cor cinza polido e as cubas de embutir de aço inoxidável.

Todas as bacias sanitárias (com caixa de descarga acoplada) e lavatórios (sem coluna) serão em louça na cor branca, de marcas utilizadas no mercado, além de pias em aço inox com cuba e expurgo de dimensões variadas. Será assentados tanque de mármore sintético suspenso.

Os registros e torneiras terão o corpo e haste inteiramente cromados, com rosca e volante.

As caixas e ralos sifonados serão em PVC e deverão ser perfeitamente adaptadas aos condutores e apresentar reboco que permita completa vedação.

Por fim, deverá ser executada a limpeza geral em todos os setores, com remoção de restos de argamassa, sobras de pintura e entulhos para entrega do serviço contratado.



**ESTADO DA PARAÍBA
PREFEITURA MUNICIPAL DE SANTA LUZIA - PB**

17.0 URBANIZAÇÃO

Toda a área externa será pavimentada com piso intertravado, com bloco retangular natural de 20 x 10 cm, na espessura 6cm, e na entrada será usado piso em placas de porcelanato, bem como serão executados guias de meio fio para canteiro.

Para abrigar os cilindros de gases medicinais, bem como suas centrais, será executada um piso de concreto para receber serem instalados.

Nos canteiros será colocado terra vegetal com altura de 10 cm de camada, para que a grama em placas possar ser instalada, em seguida a estes serão plantadas mudas de arbustos com aproximadamente 0,50m.

18.0 SERVICOS DIVERSOS

Limpeza Final

A obra deverá ser entregue em perfeito estado de limpeza e conservação. Todos os equipamentos deverão apresentar funcionamento perfeito com as instalações definitivamente ligadas às redes de serviços públicos (água, esgoto, luz e telefone).

Todo o entulho deverá ser removido do terreno da obra pela Construtora.

Durante o desenvolvimento da obra, será obrigatória a proteção dos pisos recém-concluídos, com estopa, gesso, nos casos em que o andamento da obra ou a passagem obrigatória de operários assim o exigirem.



ESTADO DA PARAÍBA
PREFEITURA MUNICIPAL DE SANTA LUZIA - PB

Os revestimentos serão inicialmente limpos com pano seco; salpicos de argamassa e tintas serão removidos com esponja de aço fina; lavagem final com água em abundância.

A limpeza dos vidros far-se-á com esponja de aço, removedor e água.

Os aparelhos sanitários serão limpos com esponja de aço, sabão e água. Os metais deverão ser limpos com removedor, não se devendo aplicar ácido muriático nos metais e aparelhos sanitários.

As ferragens de esquadrias, com acabamento cromado, serão limpas com removedor adequado, polindo-as finalmente com flanela seca.

CONSIDERAÇÕES FINAIS

Em caso de divergência entre as informações existentes no projeto de arquitetura ememorial descritivo com os presentes na planilha orçamentária, deverão prevalecer as informações da planilha orçamentária.



Documento assinado digitalmente

THIAGO IGOR DE MEDEIROS

Data: 21/01/2026 13:43:12-0300

Verifique em <https://validar.iti.gov.br>

Santa Luzia (PB), 12 de maio de 2025.



ESTÁDO DA PARAÍBA

PREFEITURA MUNICIPAL DE SANTA LUZIA

CONSTRUÇÃO DE CAMPO DE FUTEBOL COM GRAMA NATURAL

Evidências fotográficas:



Página 1

Thiago Igor de Medeiros
Engenheiro Civil
CPF: 078.333.074-47
CREA-PB N° 162128750-5



ESTÁDO DA PARAÍBA
PREFEITURA MUNICIPAL DE SANTA LUZIA
CONSTRUÇÃO DE CAMPO DE FUTEBOL COM GRAMA NATURAL

Evidências fotográficas:





ESTÁDO DA PARAÍBA
PREFEITURA MUNICIPAL DE SANTA LUZIA
CONSTRUÇÃO DE CAMPO DE FUTEBOL COM GRAMA NATURAL

Evidências fotográficas:





ESTÁDO DA PARAÍBA

PREFEITURA MUNICIPAL DE SANTA LUZIA

CONSTRUÇÃO DE CAMPO DE FUTEBOL COM GRAMA NATURAL

Evidências fotográficas:





Santa Luzia-PB, 12 de maio de 2025

Página 4

Thiago Igor de Medeiros
Engenheiro Civil
CPF: 076.333.074-47
CREA-PB Nº162128750-5

Estádio Municipal
 Planta de Localização do novo estádio municipal de Santa Luzia.
 Bairro Frei Damião, Santa Luzia - PB

Legenda
 ESTÁDIO
 Mercado Araujo
 TERRENO - GLEBA 01



1 PLANTA DE LOCAÇÃO
 1 : 1000

PONTOS DE GEOLOCALIZAÇÃO - ESTÁDIO MUNICIPAL

P-01	6°52'8.35"S 36°54'6.92"O	731849.20 M E 9240226.48 M S
P-02	6°52'5.89"S 36°54'10.15"O	731750.64 M E 9240302.44 M S
P-03	6°52'1.10"S 36°54'7.09"O	731845.05 M E 9240449.08 M S
P-04	6°52'3.91"S 36°54'3.32"O	731960.00 M E 9240362.00 M S

ÁREA DO TERRENO: 23.425,00 M²
 PERÍMETRO DO TERRENO: 619 M

DESENHO:
 Thiago I. de Medeiros
 Engenheiro Civil
 CREA - PB162128750-5

APROVADO:
 Antônio César de Lira Nóbrega
 Secretário de Planejamento e Infraestrutura



PROJETO:
**CONSTRUÇÃO DE CAMPO DE FUTEBOL
 COM GRAMA NATURAL**

Thiago Igor de Medeiros
 Engenheiro Civil
 CPF: 076.333.074-47
 CREA-PB Nº 162128750-5

LOCAL:	Bairro Frei Damião, Santa Luzia - PB	FOLHA:	01/01	
FASE:	Localização			
ESCALA:	1 : 1000	DATA:		12/05/2024
REV.				

ACESSO PRINCIPAL

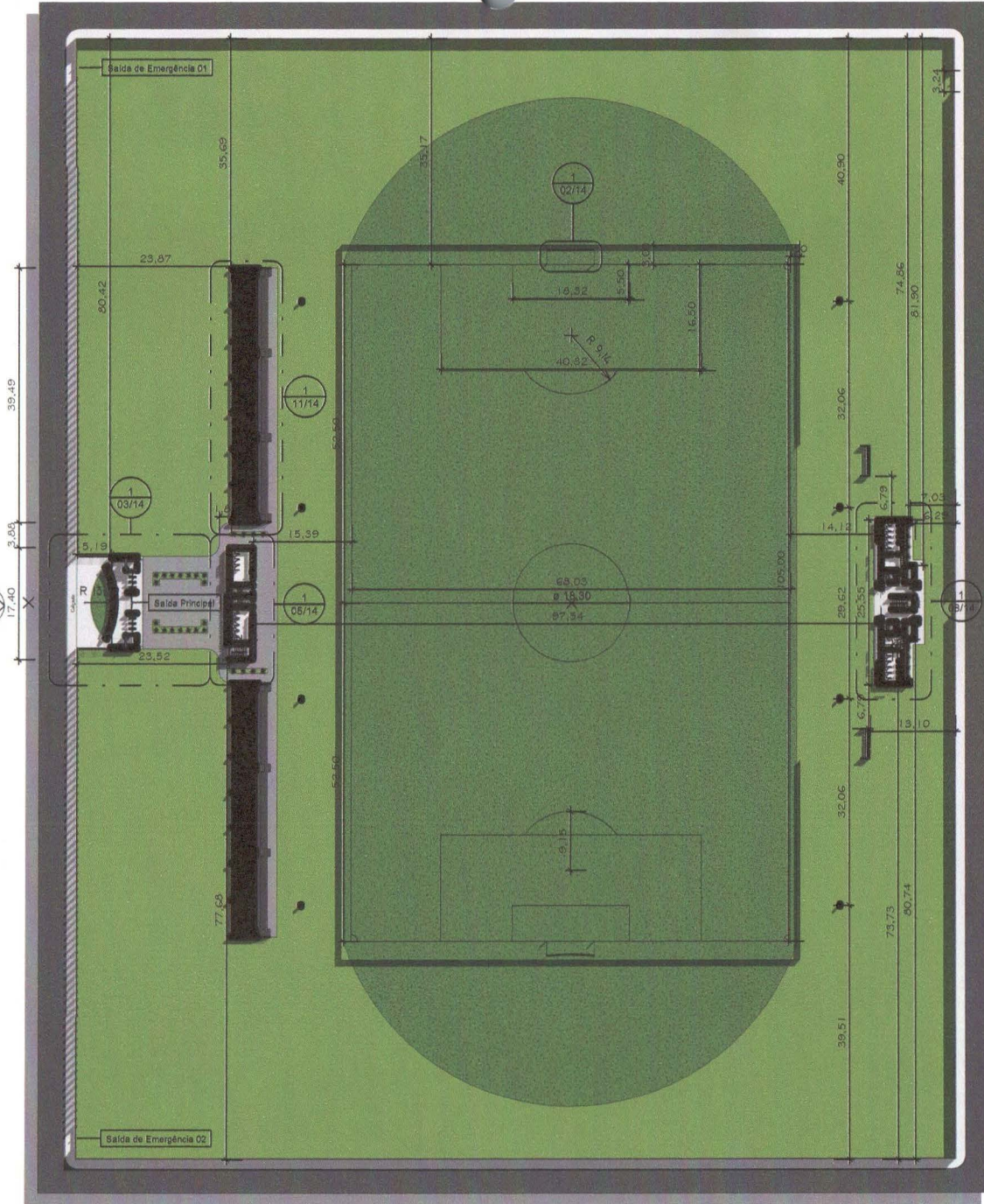

ACESSO PRINCIPAL

OBSERVAÇÕES

Campo de Futebol (Folha 01 - Folha 02)

- Projeto com elementos e dimensões oficiais;
- Composto em grama natural e marcações com cal virgem;
- Presença de elementos drenantes e irrigação por aspersor com bocal rotativo;
- Delimitação da área gramada por alambrado em tela galvanizada.

Bloco A - Bilihetena (Folha 03 - Folha 04)

- Controle de acesso ao estádio por catracas contadoras de giro, tipo roleta e guichês;
- Esquadras, tipo rolamento ou sanfonado, para portão de contenção total em ambos os lados da entrada de torcedores.

Bloco B - Camarotes e Banheiros de torcedores (Folha 05 - Folha 07)

Bloco C - Administração e Vestiários de Jogadores (Folha 08 - Folha 10)

Arquibancadas I e II (Folha 11)

- Assentos em piso de concreto polido, apoiado em alvenaria e aterro apoiado com juntas de dilatação tratadas;
- Cobertura em pilares e vigas de estrutura Metálica em Pórticos - Colunas/Vigas em Treliça UDC 150, terças e vigas longitudinais em UDC 127 e 150, 2 águas, sem lanternim, pintada 1 d óxido ferro + 2 d esmalte epóxi branco;
- Perfil u dobrado de chapa udc simples- 75 x 38 x 2,65 mm com solda e contraventamento com cantoneiras de aço
- Telhamento em telhas metálicas termoacústicas E = 30 mm;
- Capacidade para 800 torcedores.

Banco (Folha 12)

- Projeto padrão do Ministério do Esporte.

Refletores (Folha 13)

- Poste de concreto armado de secao circular, extensão de 14,00 m, resistencia de 1000 dan, tipo c-23;
- Refletores, tipo holofote industrial modelo 2019 flood light.

Esquadras (Folha 14)

Thiago Igor de Medeiros
 Engenheiro Civil
 CPF: 076333.074-47
 CREA-PB nº 162128750-5

DESENHO:

Thiago I. de Medeiros
 Engenheiro Civil
 CREA-PB nº 162128750-5



APROVADO:

Antônio César de Lira Nóbraga
 Secretário de Planejamento e Infraestrutura

PROJETO:

CONSTRUÇÃO DO ESTÁDIO MUNICIPAL DE SANTA LUZIA

LOCAL: Bairro Frei Damião, Santa Luzia - PB

FOLHA:

FASE: Arquitetônico - Layout

ESCALA: 1 : 500 DATA: 06/03/2025

REV. 02

01/14

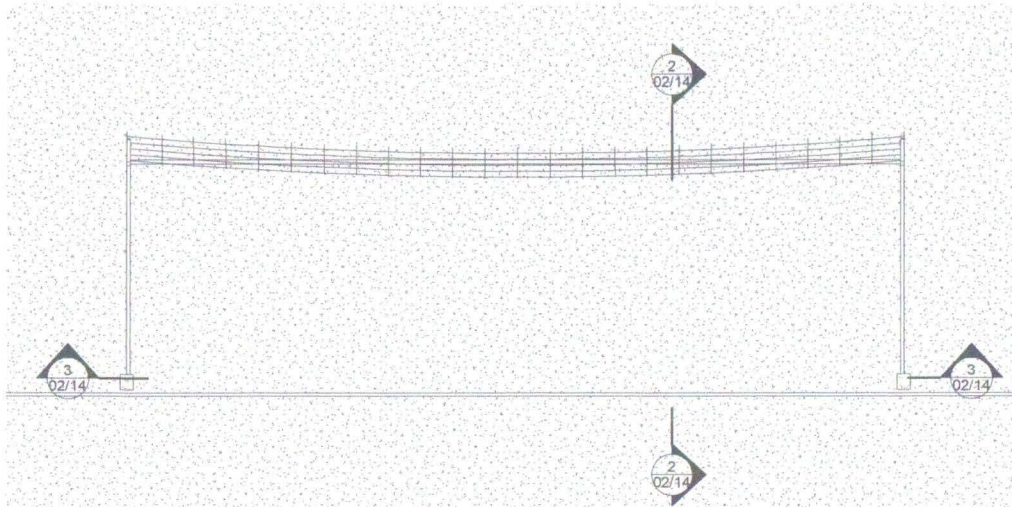

1 **TÉRREO - TRAVE**
1 : 50

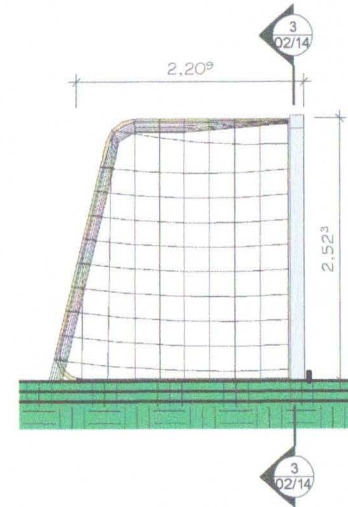

2 **CORTE - TRAVE A**
1 : 50

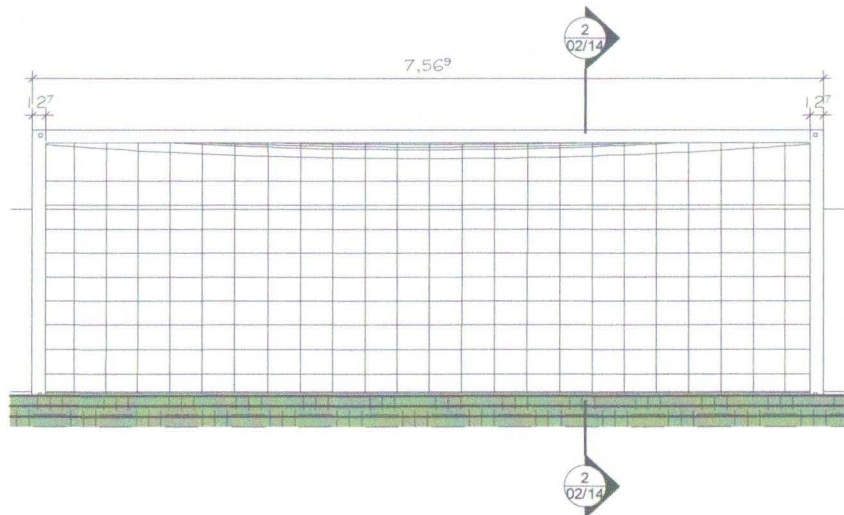

3 **CORTE - TRAVE B**
1 : 50

Thiago Igor de Medeiros
Engenheiro Civil
CPF: 076.333.074-47
CREA-PB Nº 162128750-5

PROJETO:

**CONSTRUÇÃO DO ESTÁDIO
MUNICIPAL DE SANTA LUZIA**



LOCAL: Bairro Frei Damião, Santa Luzia - PB

FOLHA:

FASE: Detalhamento - Trave

ESCALA: 1 : 50

DATA: 06/03/2025

REV. 02

02/14

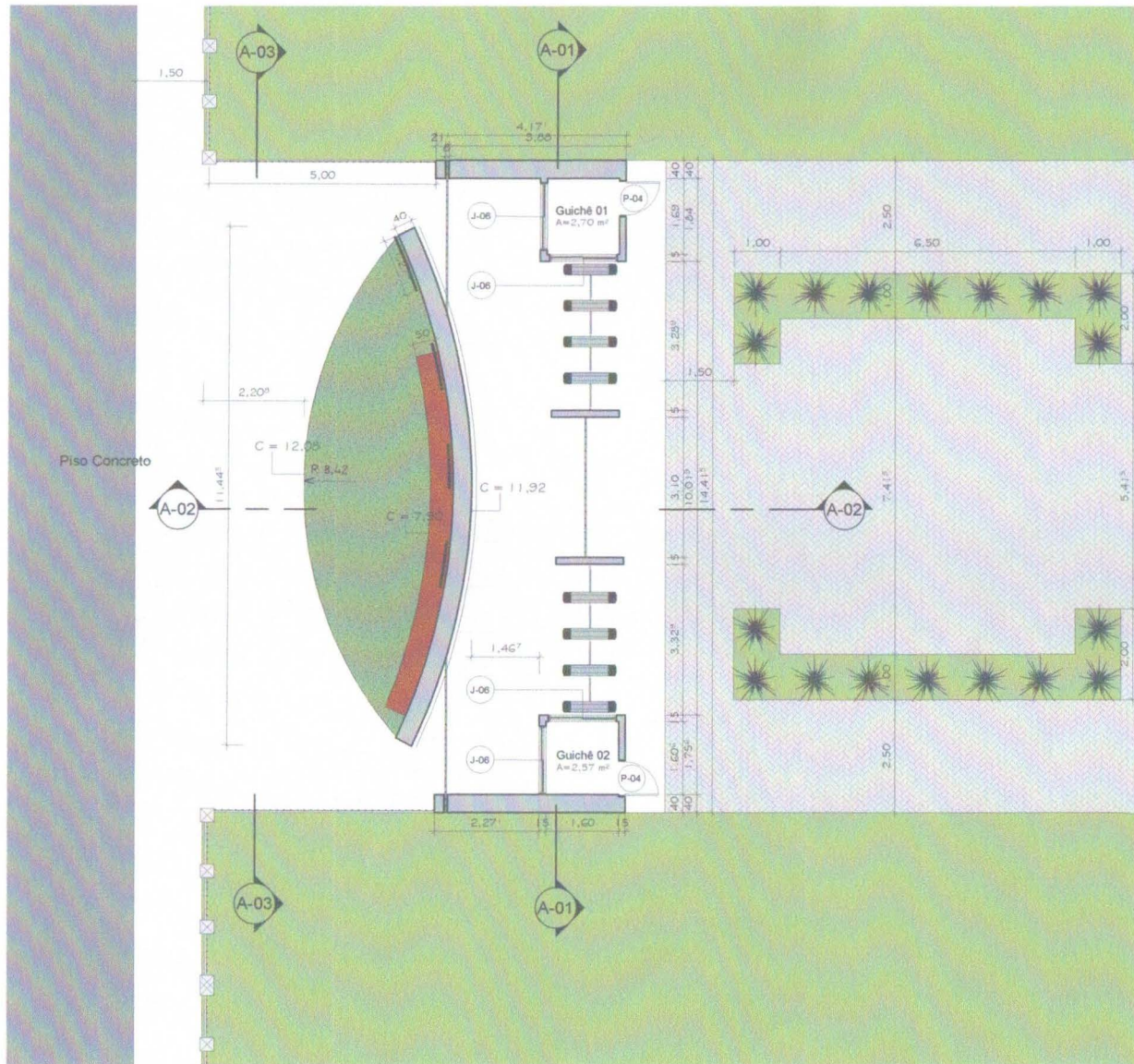

1 **TÉRREO - BILHETERIA**
1 : 75

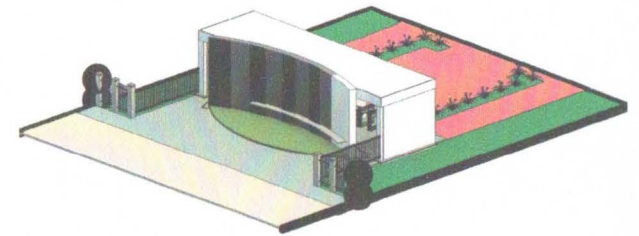

2 **BILHETERIA 3D-01**

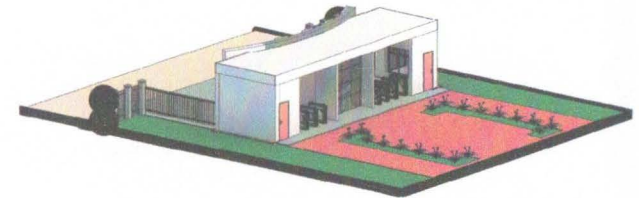

3 **BILHETERIA 3D-02**

Thiago Igor de Medeiros
Engenheiro Civil
CPF: 076.333.074-47
CREA-PB nº 162128750-5

DESENHO:

Thiago I. de Medeiros
Engenheiro Civil
CREA-PB nº 162128750-5

APROVADO:

Antônio César de Lira Nóbrega
Secretário de Planejamento e Infraestrutura



PROJETO:

CONSTRUÇÃO DO ESTÁDIO MUNICIPAL DE SANTA LUZIA

LOCAL: Bairro Frei Damião, Santa Luzia - PB

FOLHA:

FASE: Arquitetônico - Bilheteria

03/14

ESCALA: 1 : 75 DATA: 06/03/2025

REV. 02

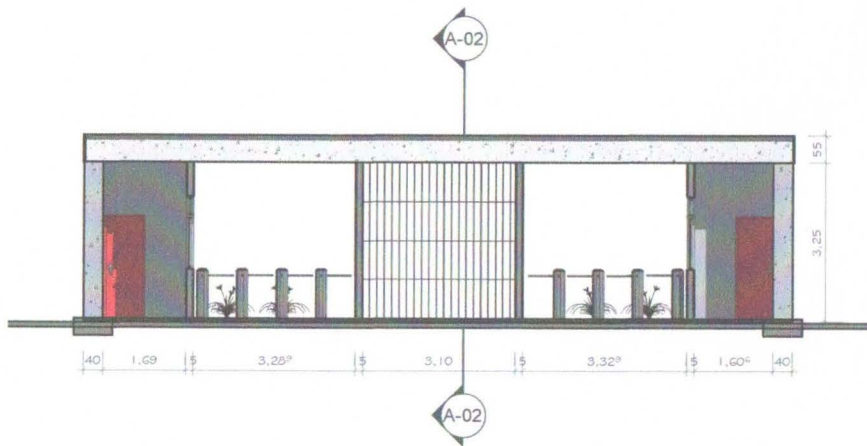

1 A-01
1 : 75

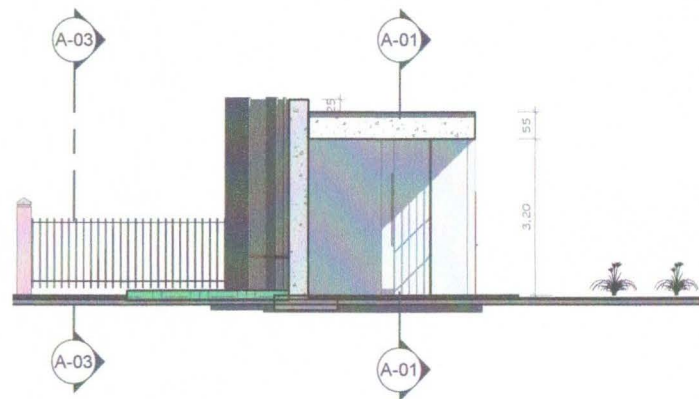

2 A-02
1 : 75

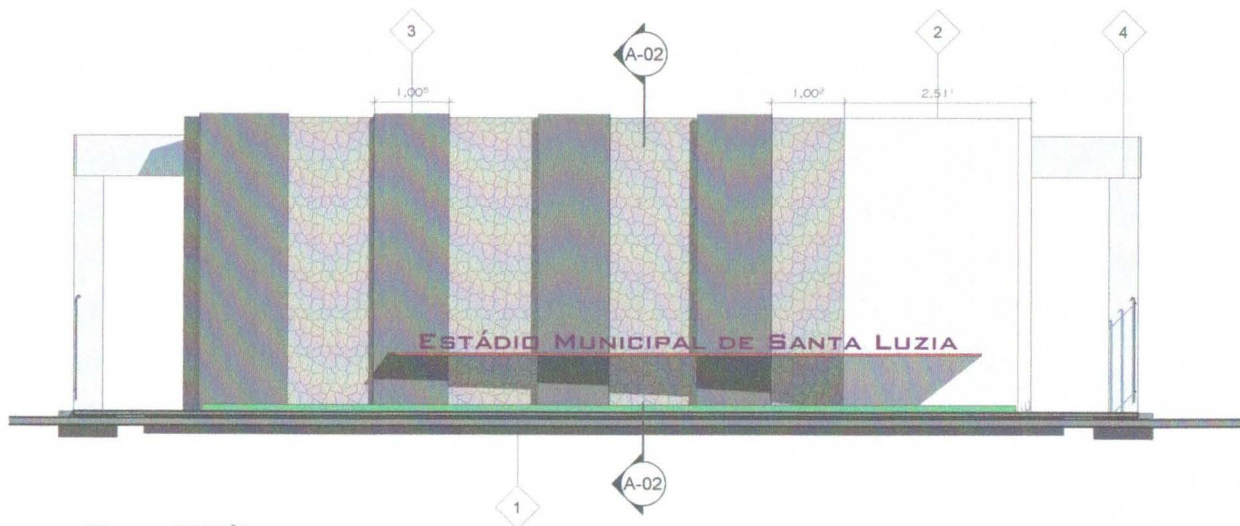

3 A-03
1 : 50

ITEM	DESCRIÇÃO
1	Revestimento de pedra rústica, Moledo ou Lagoa Santa, emvernizada
2	Revestimento tipo porcelanato para piso ou parede, 59 x 59 cm, Botic Clas polido, Tecnogres ou similar
3	Bnise em madeira pau d' arco, com réguas cantos abaulados 10 x 2cm, protegidas duas demãos de sparilack cetol deck semi-brilho, em todas as faces
4	Revestimento cerâmico para piso ou parede, 61 x 61 cm, de piso porcelanato merano branco, INCEPA ou similar, PEI 5

Thiago Igor de Medeiros
Engenheiro Civil
CPF: 076.333.074-47
CREA-PB Nº 162128750-5

DESENHO:

Thiago I. de Medeiros
Engenheiro Civil
CREA-PB nº 162128750-5

APROVADO:

Antônio César de Lira Nóbrega
Secretário de Planejamento e Infraestrutura



PROJETO:

CONSTRUÇÃO DO ESTÁDIO MUNICIPAL DE
SANTA LUZIA

LOCAL: Bairro Frei Damião, Santa Luzia - PB

FOLHA:

FASE: Arquitetônico - Bilheteria

ESCALA: Como indicado DATA: 06/03/2025

REV: 02

04/14

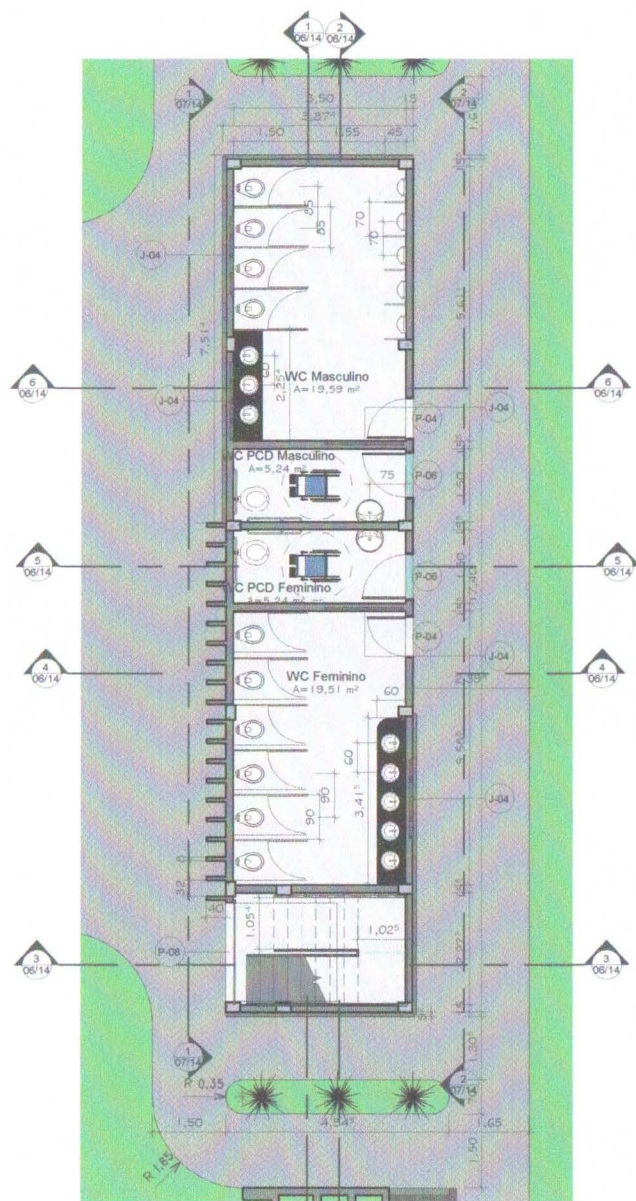

1 **TÉRREO - CAMAROTES E WCs**
1 : 75

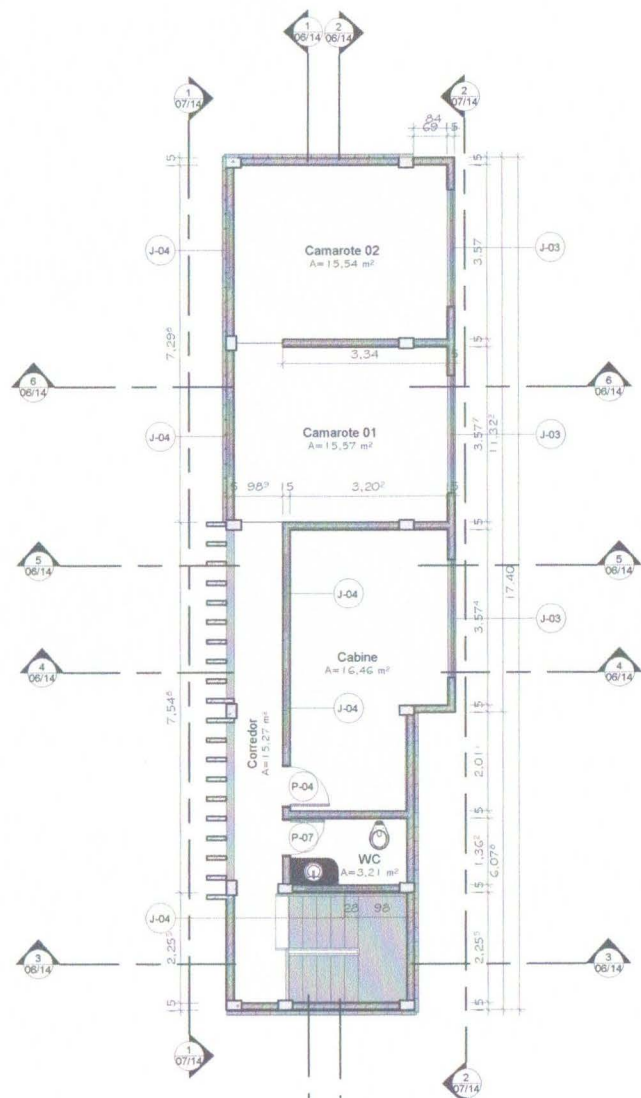

2 **1º PAVIMENTO - CAMAROTES E WCs**
1 : 75

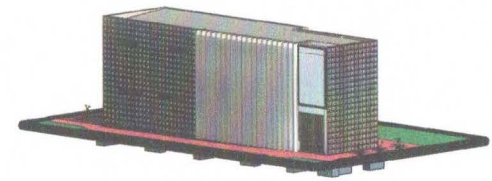

3 **CAMAROTES 3D-01**

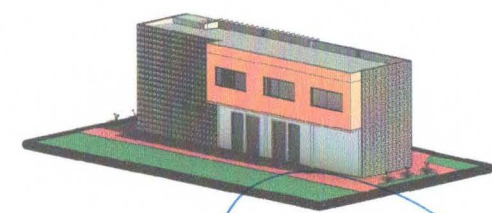

4 **CAMAROTES 3D-02**

Thiago Igor de Medeiros
Engenheiro Civil
CPF: 036.333.074-47
CREA-PB Nº 162128750-5

DESENHO:
Thiago I. de Medeiros
Engenheiro Civil
CREA-PB nº 162128750-5

APROVADO:
Antônio César de Lira Nóbrega
Secretário de Planejamento e Infraestrutura



PROJETO:
CONSTRUÇÃO DO ESTÁDIO MUNICIPAL DE SANTA LUZIA

LOCAL:	Bairro Frei Damião, Santa Luzia - PB	FOLHA:	05/14	
FASE:	Arquitetônico - Camarotes e WCs			
ESCALA:	1 : 75	DATA:		06/03/2025
REV.	02			

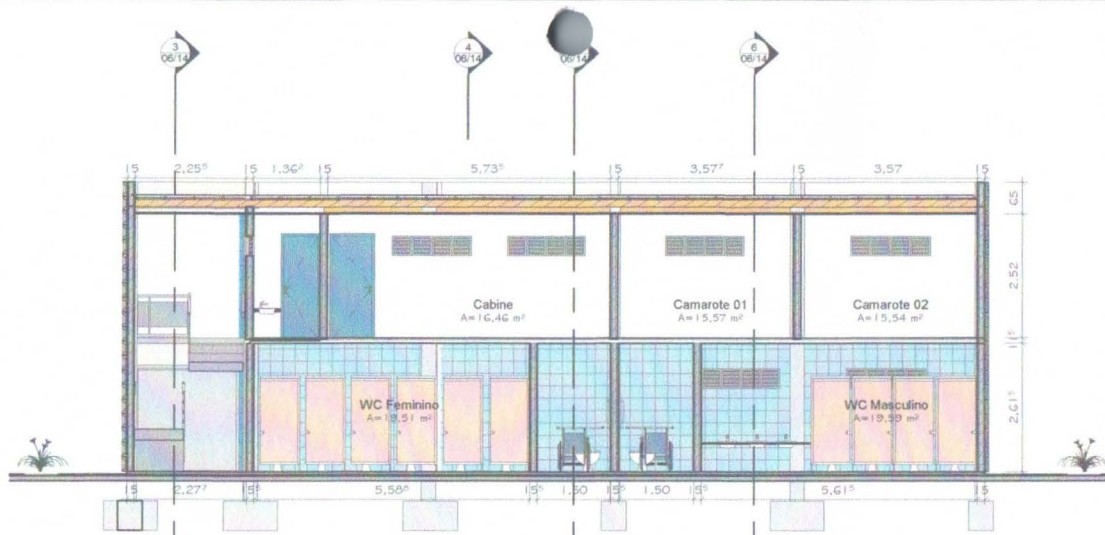

1 B-01
1 : 75

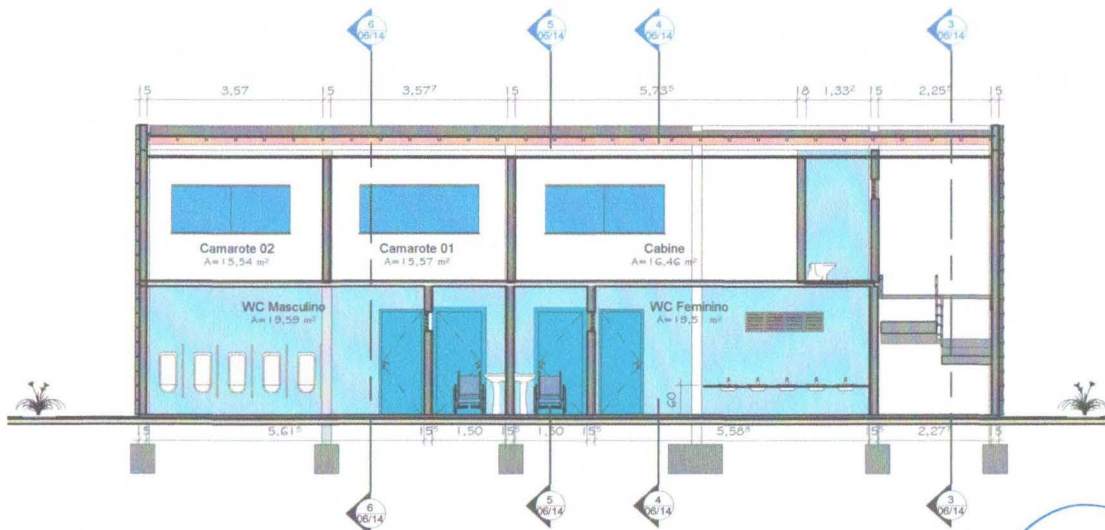

2 B-02
1 : 75

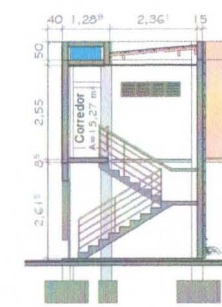

3 B-03
1 : 100

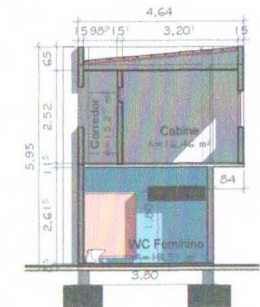

4 B-04
1 : 100

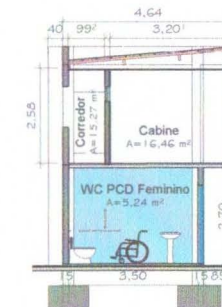

5 B-05
1 : 100

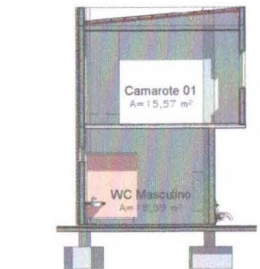

6 B-06
1 : 100

DESENHO:

Thiago I. de Medeiros
Engenheiro Civil
CREA-PB nº 162128750-5

APROVADO:

Antônio César de Lira Nóbrega
Secretário de Planejamento e Infraestrutura



PROJETO:

CONSTRUÇÃO DO ESTÁDIO MUNICIPAL DE SANTA LUZIA

LOCAL: Bairro Frei Damião, Santa Luzia - PB

FASE: Arquitetônico - Camarotes e WCs

ESCALA: Como indicado DATA: 02/21/25

REV: 02

FOLHA:

06/14

Thiago Igor de Medeiros
Engenheiro Civil
CPF: 076.933.074-47
CREA-PB Nº 162128750-5

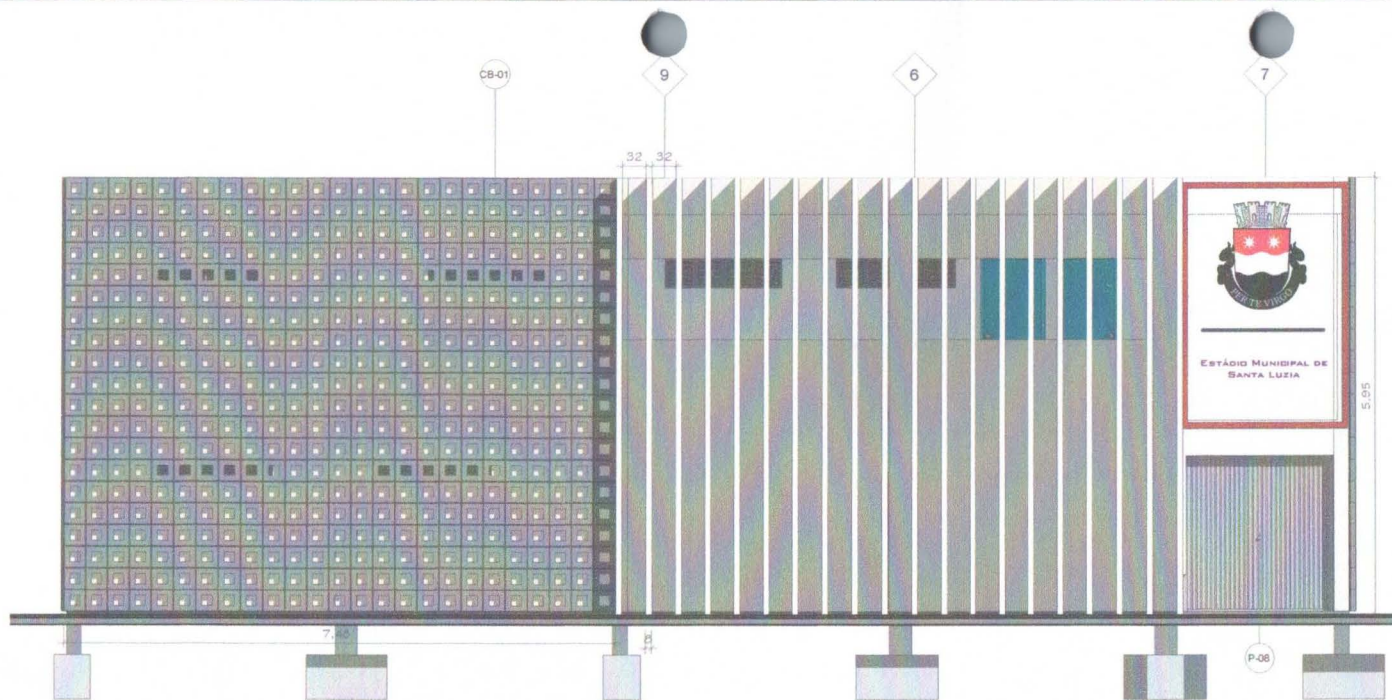

ITEM	DESCRIÇÃO
5	Pintura branco gelo acetinado em todo plano da fachada
6	Colunata retangular $\delta \times 40 \times 595$ c/ 32 cm, branco neve brilhante
7	Placa do letreiro 2 x 3 m
8	Revestimento Cerâmico/Porcelanato Amaderado Acetinado Externo
CB-01	Elemento vazado de concreto (cobogo) de 7x50x50cm, modelo a definir

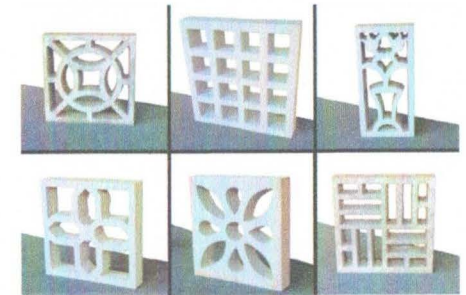

1 FACHADA 01 - CAMAROTES E WCS
1 : 50

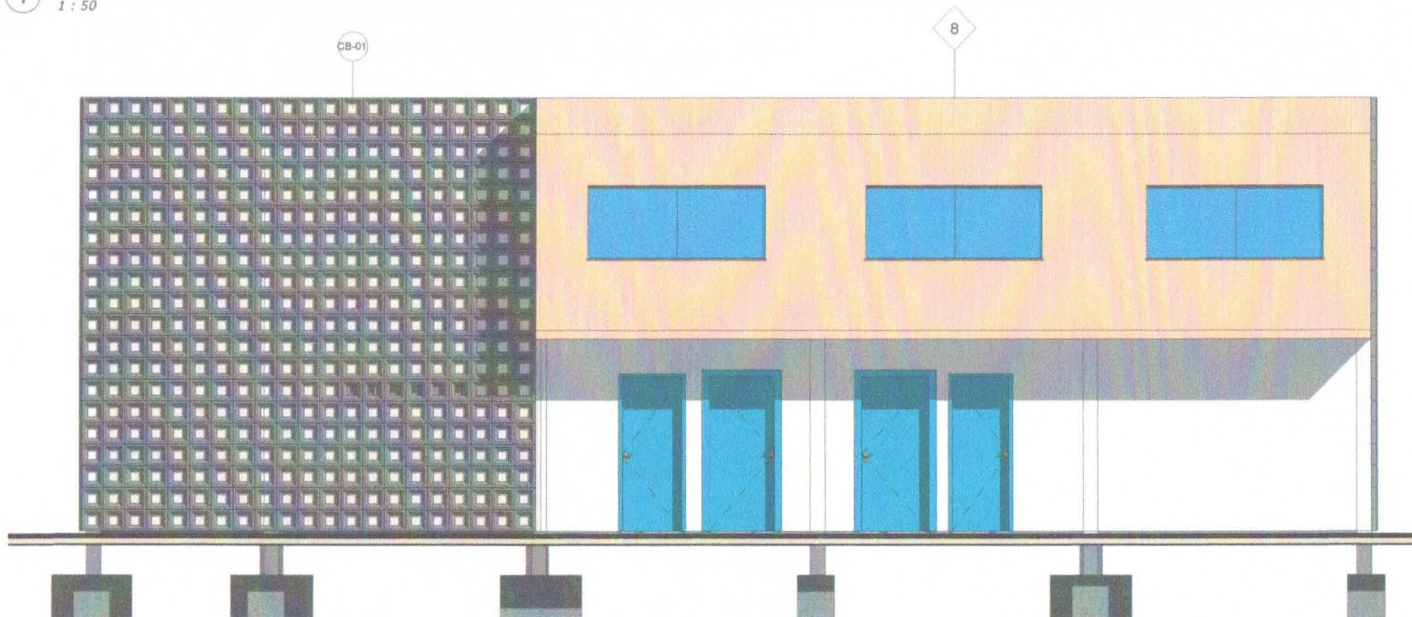

2 FACHADA 02 - CAMAROTES E WCS
1 : 50

Thiago Igor de Medeiros
Engenheiro Civil
CPF: 076.933.074-47
CREA-PB N° 162128750-5

DESENHO:

Thiago I. de Medeiros
Engenheiro Civil
CREA-PB nº 162128750-5

APROVADO:

Antônio César de Lira Nóbrega
Secretário de Planejamento e Infraestrutura



PROJETO:

CONSTRUÇÃO DO ESTÁDIO MUNICIPAL DE
SANTA LUZIA

LOCAL: Bairro Frei Damião, Santa Luzia - PB

FOLHA:

FASE: Arquitetônico - Camarotes e WCS

ESCALA: 1 : 50 DATA: 06/03/2025

07/14

REV. 02

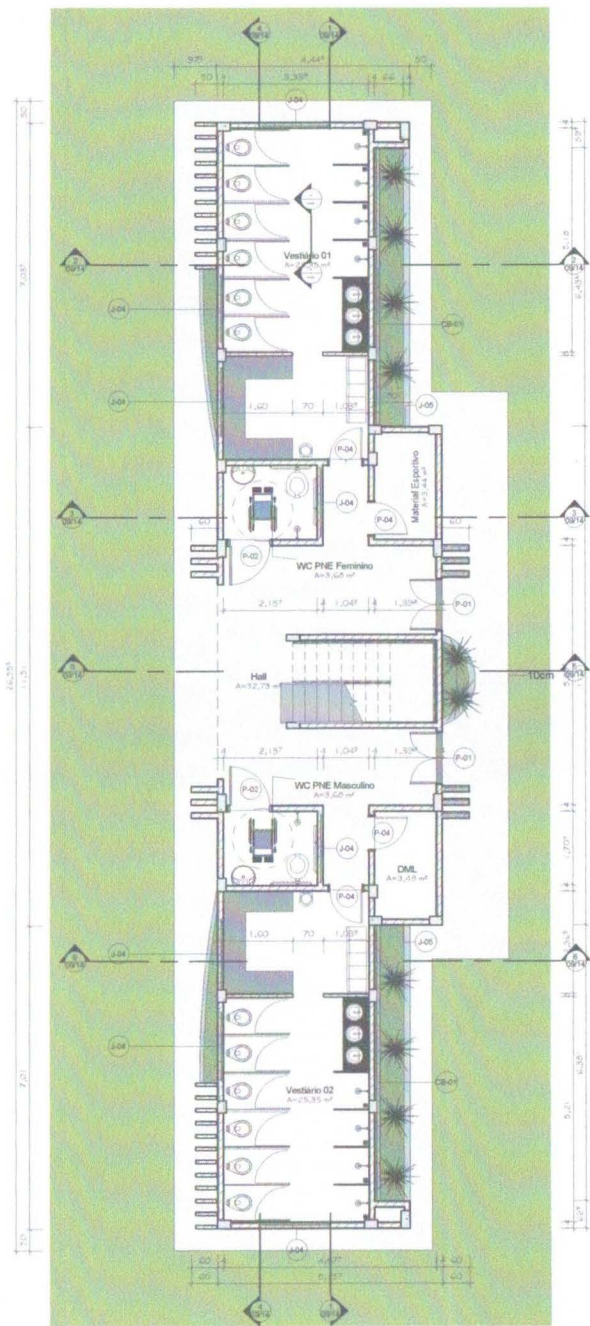

1 **TÉRREO - VESTIÁRIOS**
1 : 60

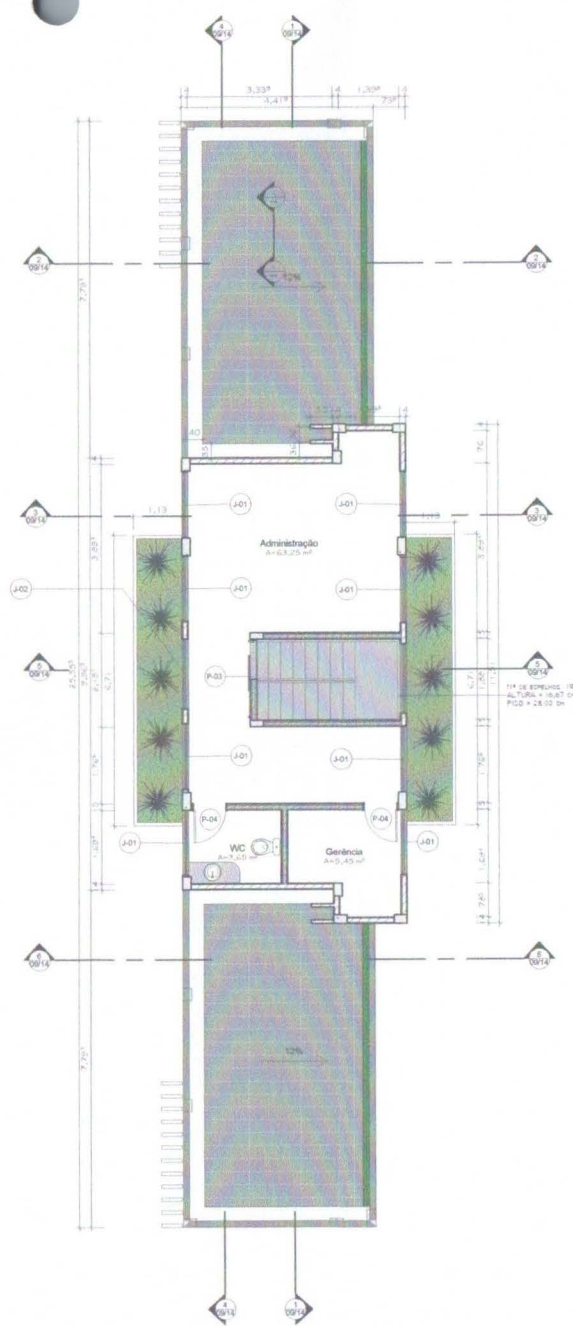

2 **1º PAVIMENTO - VESTIÁRIOS**
1 : 60

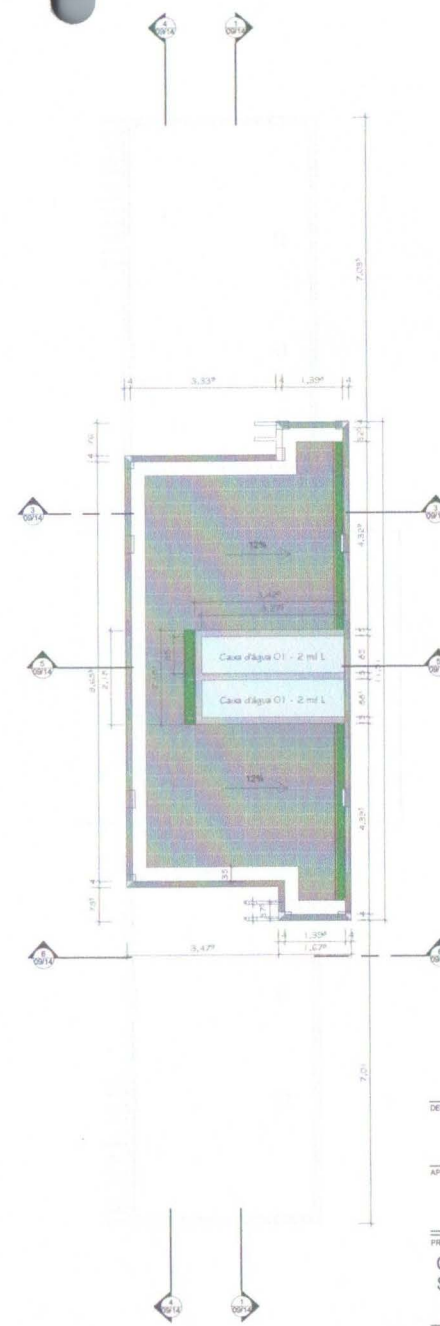

3 **2º PAVIMENTO - VESTIÁRIOS**
1 : 60

Thiago Igor de Medeiros
Engenheiro Civil
CPF: 076.333.074-47
CREA-PB Nº 162128750-5

DESENHO
Thiago I. de Medeiros
Engenheiro Civil
CREA-PB nº 162128750-5



APROVADO
Antônio César de Lira Nóbrega
Secretário de Planejamento e Infraestrutura

PROJETO
CONSTRUÇÃO DO ESTÁDIO MUNICIPAL DE SANTA LUZIA

LOCAL	Bairro Frei Damão, Santa Luzia - PB	FOLHA	
FASE	Arquitetônico - Administração e Vestiários		
ESCALA	1 : 60	DATA	06/03/2025
REV	02		

08/14



1 C-01
1 : 100



2 C-03
1 : 100

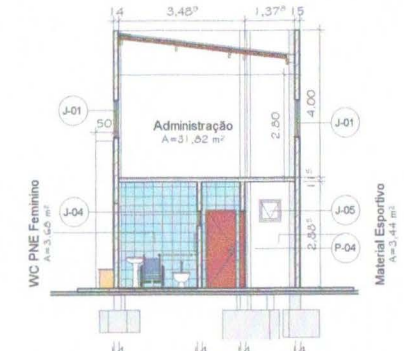

3 C-04
1 : 100



4 C-02
1 : 100

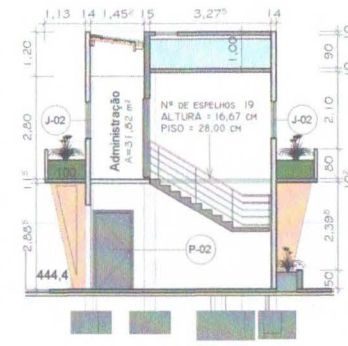

5 C-05
1 : 100

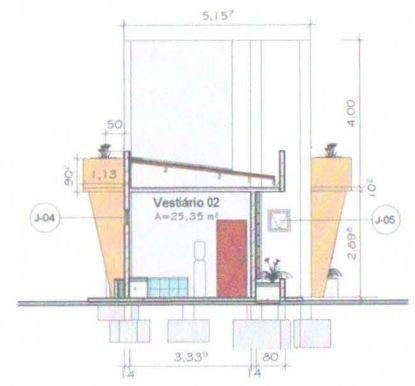

6 C-06
1 : 100

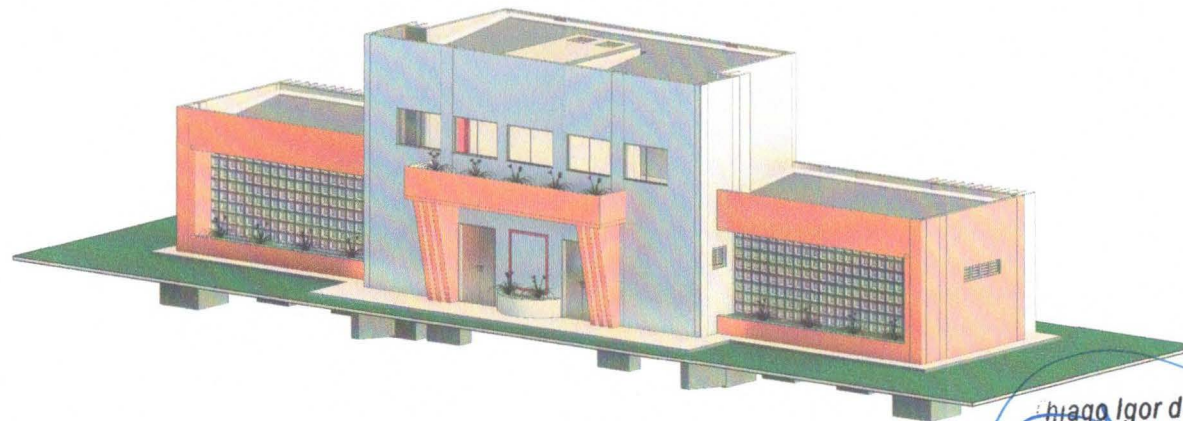

7 ADMINISTRAÇÃO E VESTIÁRIOS 2D

DESENHO:		Thiago I. de Medeiros Engenheiro Civil CREA-PB nº 162128750-5		
APROVADO:		Antônio César de Lira Nóbrega Secretário de Planejamento e Infraestrutura		
PROJETO:				
CONSTRUÇÃO DO ESTÁDIO MUNICIPAL DE SANTA LUZIA				
LOCAL:	Bairro Frei Damião, Santa Luzia - PB	FOLHA:	09/14	
FASE:	Arquitetônico - Adm. e Vestiários			
ESCALA:	1 : 100	DATA:		06/03/2025
REV:	02			

Thiago Igor de Medeiros
Engenheiro Civil
CPF: 076.383.074-47
CREA-PB Nº 162128750-5

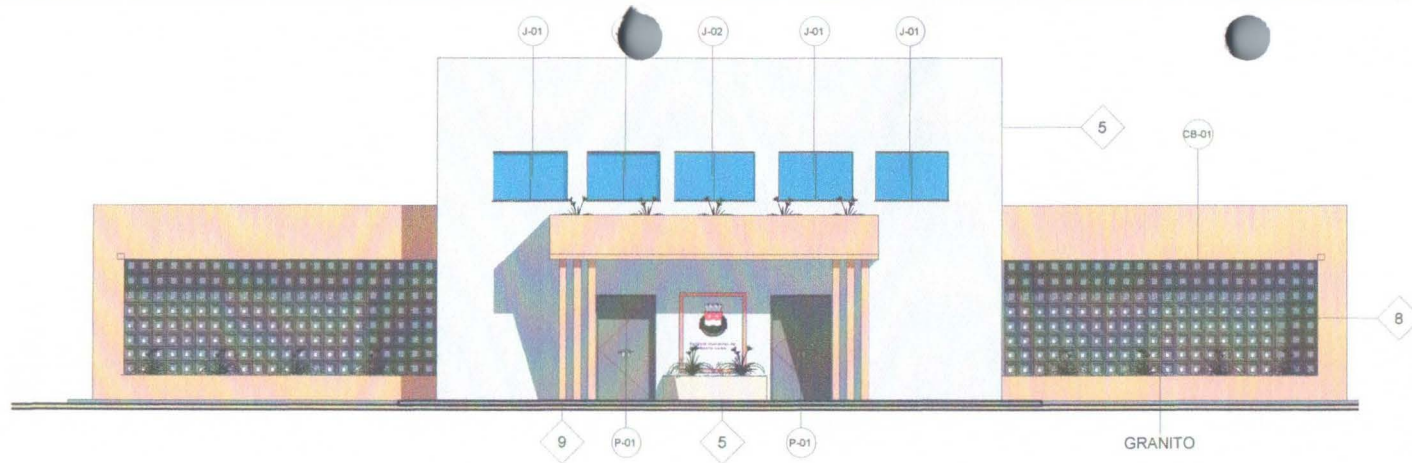

1 FACHADA EXTERNA - BLOCO C
1 : 75

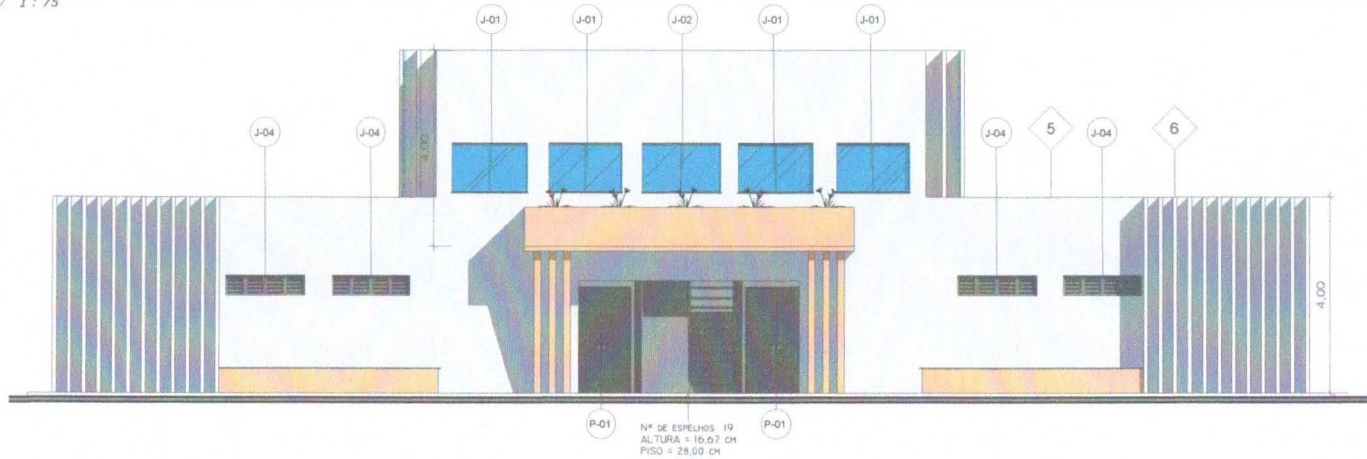

2 FACHADA INTERNA - BLOCO C
1 : 75

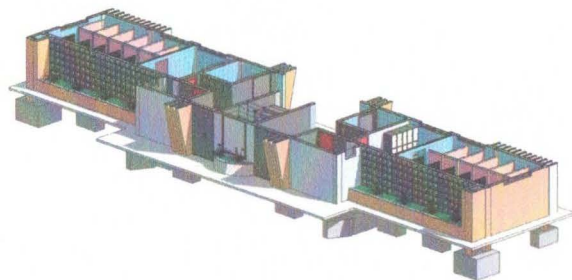

3 BLOCO C - SECÇÃO 3D 01

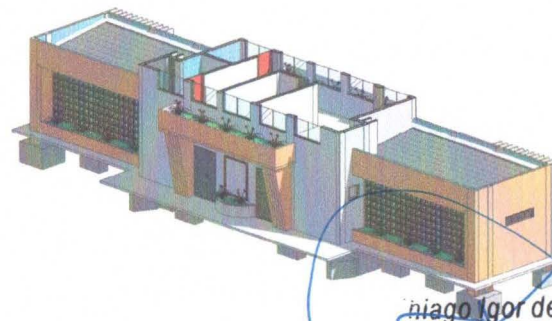

4 BLOCO C - SECÇÃO 3D 02

ITEM	DESCRIÇÃO
5	Pintura branco gelo acetinado em todo pano da fachada
6	Colunata retangular 8 x 40 x 400 c/ 50 cm, branco neve brilhante
7	Placa do letreiro da entrada
8	Revestimento Cerâmica/Forclanato Amaderado Acetinado Externo
9	Colunata trapezoidal estruturada para suporte da laje/jardineira

CB-01 Elemento vazado de concreto (cobaço) de 7x50x50cm, modelo a definir

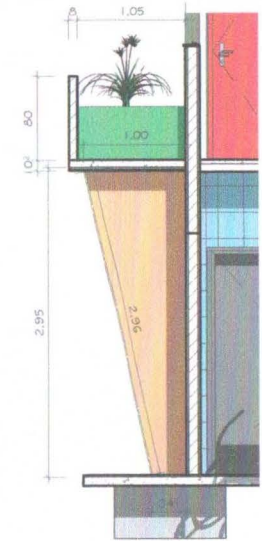

5 DETALHE - COLUNATA TRAPEZOIDAL
1 : 35

DESENHO:

Thiago I. de Medeiros
Engenheiro Civil
CREA-PB nº 162128750-5

APROVADO:

Antônio César de Lira Nóbrega
Secretário de Planejamento e Infraestrutura



PROJETO:

CONSTRUÇÃO DO ESTÁDIO MUNICIPAL DE
SANTA LUZIA

LOCAL: Bairro Frei Damião, Santa Luzia - PB

FOLHA:

FASE: Arquitetônico - Adm. e Vestiários

ESCALA: Como indicado DATA: 06/03/2025

REV: 02

10/14

Thiago Igor de Medeiros
Engenheiro Civil
CPF: 076.333.074-47
CREA-PB N° 162128750-5

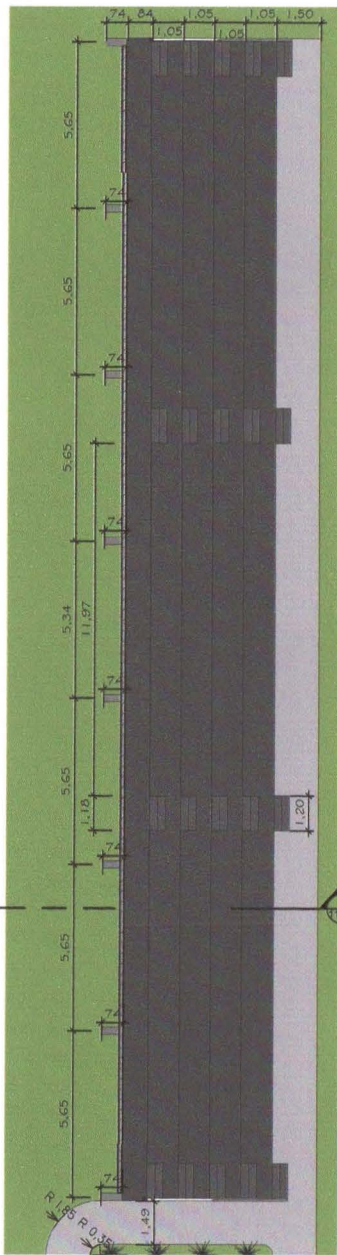

1 **TÉRREO ARQUIBANCADA (TIPO)**
1 : 125

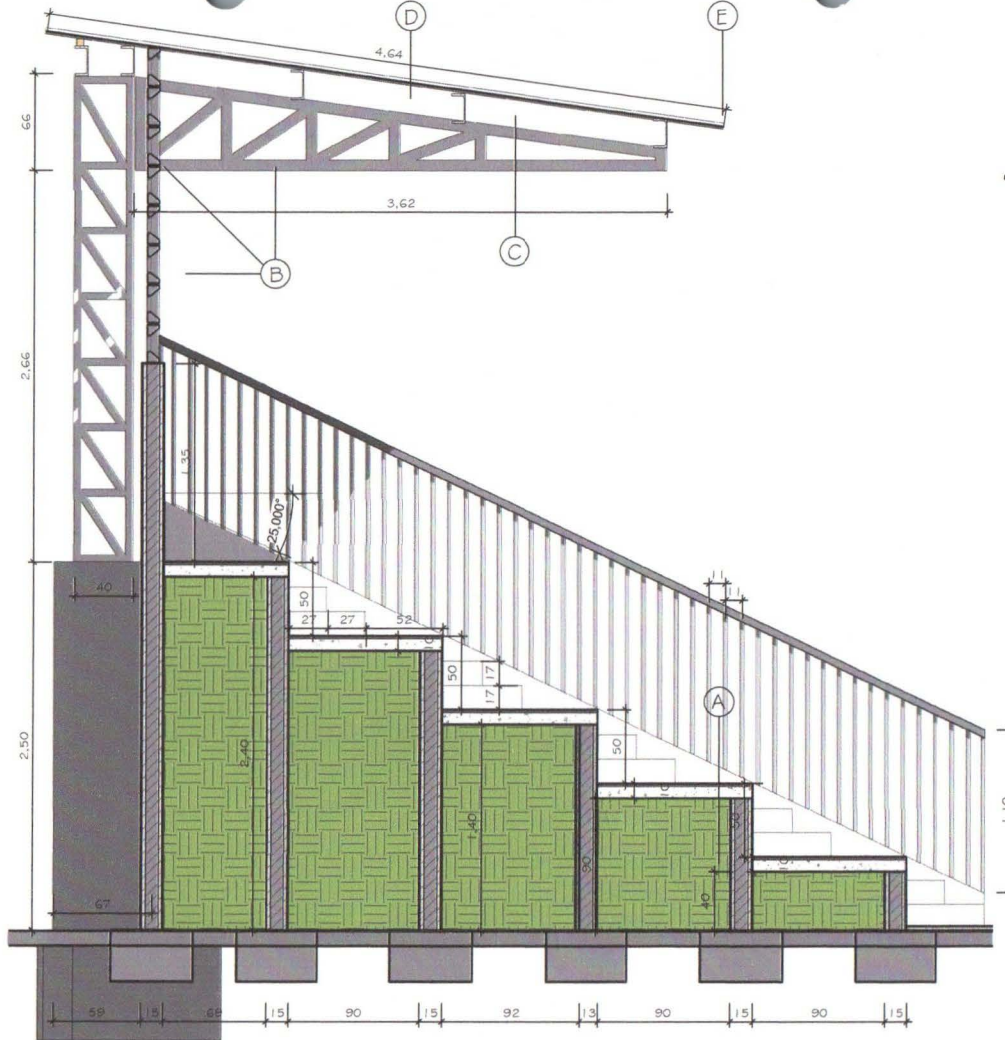

2 **SEÇÃO - ARQUIBANCADA (TIPO)**
1 : 25

- A Assentos em piso de concreto polido, apoio em alvenaria e aterro apiloado com juntas de dilatação tratadas;
- B Cobertura em pilares e vigas de estrutura Metálica em Pórticos - Colunas/Vigas em Trelíça UDC 150, terças e vigas longitudinais em UDC 127 e 150, 2 águas, sem lanternim, pintada 1 d óxido ferro + 2 d esmalte epóxi branco;
- C Perfil u dobrado de chapa udc simples- 75 x 38 x 2,65 mm com solda e
- D contraventamento com cantoneiras de aço;
- E Telhamento em telhas metálicas termoacústicas E = 30 mm;

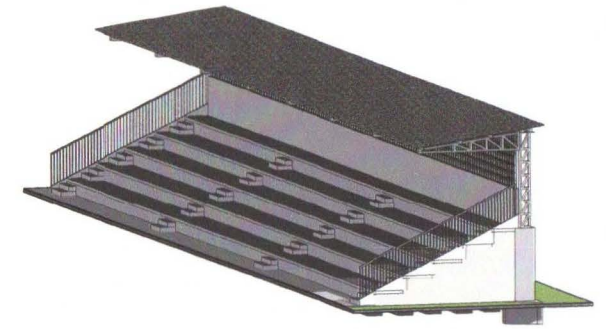

3 **ARQUIBANCADA 3D-01**

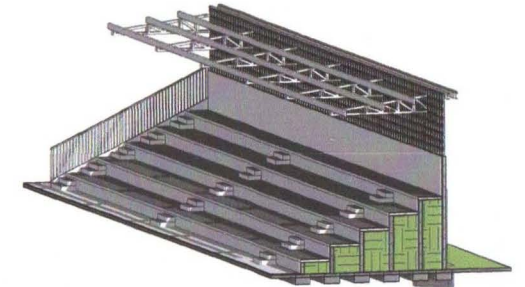

4 **ARQUIBANCADA 3D-02**

Thiago Igor de Medeiros
Engenheiro Civil
CRF: 076.333.074-47
CREA-PB nº 162128750-5

DESENHO:

Thiago I. de Medeiros
Engenheiro Civil
CREA-PB nº 162128750-5

APROVADO:

Antônio César de Lira Nóbraga
Secretário de Planejamento e Infraestrutura



PROJETO:

CONSTRUÇÃO DO ESTÁDIO MUNICIPAL DE SANTA LUZIA

LOCAL: Bairro Frei Damião, Santa Luzia - PB

FOLHA:

FASE: **Arquitetônico - Arquibancada**

ESCALA: Como indicada DATA: 22/08/2025

REV. 03

11/14

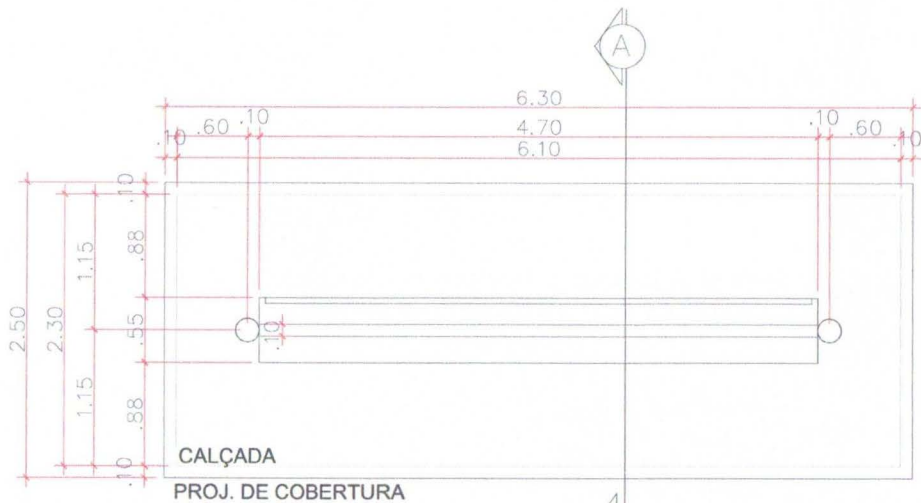

PLANTA-BAIXA BANCO DE RESERVAS

ESCALA: 1/50
 ÁREA A=14.03m²

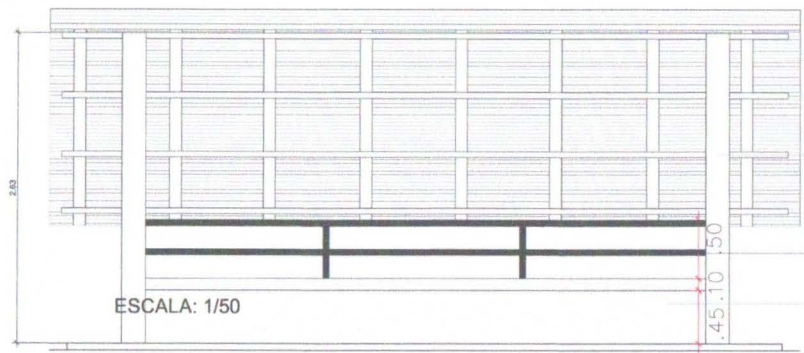

ELEVAÇÃO FRONTAL



CORTE AA'

ESCALA: 1/50

Thiago Igor de Medeiros
 Engenheiro Civil
 CPF: 078.333.074-47
 CREA-PB nº 162128750-5

DESENHO: Thiago I. de Medeiros
 Engenheiro Civil
 CREA-PB nº 162128750-5

APROVADO: Antônio César de Lira Nóbrega
 Secretário de Planejamento e Infraestrutura



PROJETO: **CONSTRUÇÃO DO ESTÁDIO MUNICIPAL DE SANTA LUZIA**

LOCAL: Bairro Frei Damião, Santa Luzia - PB	FOLHA:
FASE: Arquitetônico - Bancos *	12/14
ESCALA: DATA: 06/03/2025	
REV: 02	

* Em conformidade com o projeto do Ministério do Esporte, disponível em: <https://www.gov.br/esporte/pt-br/acoes-e-programas/infraestrutura-esportiva>

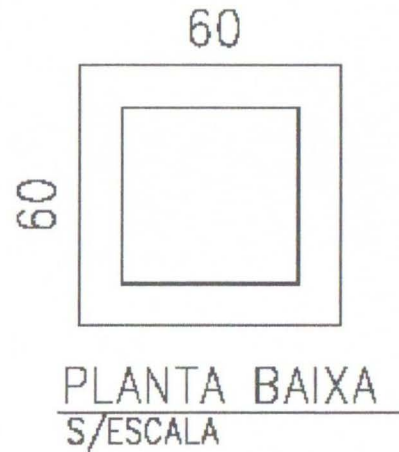
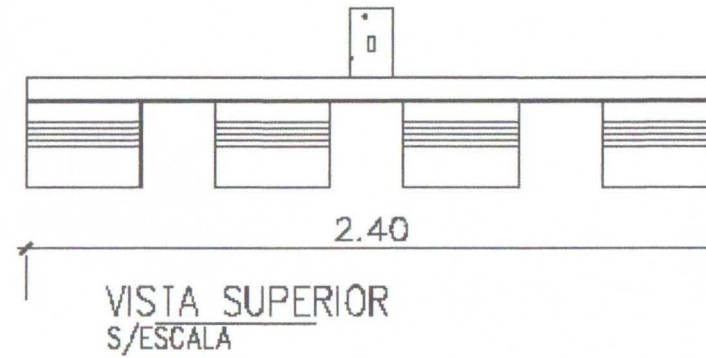
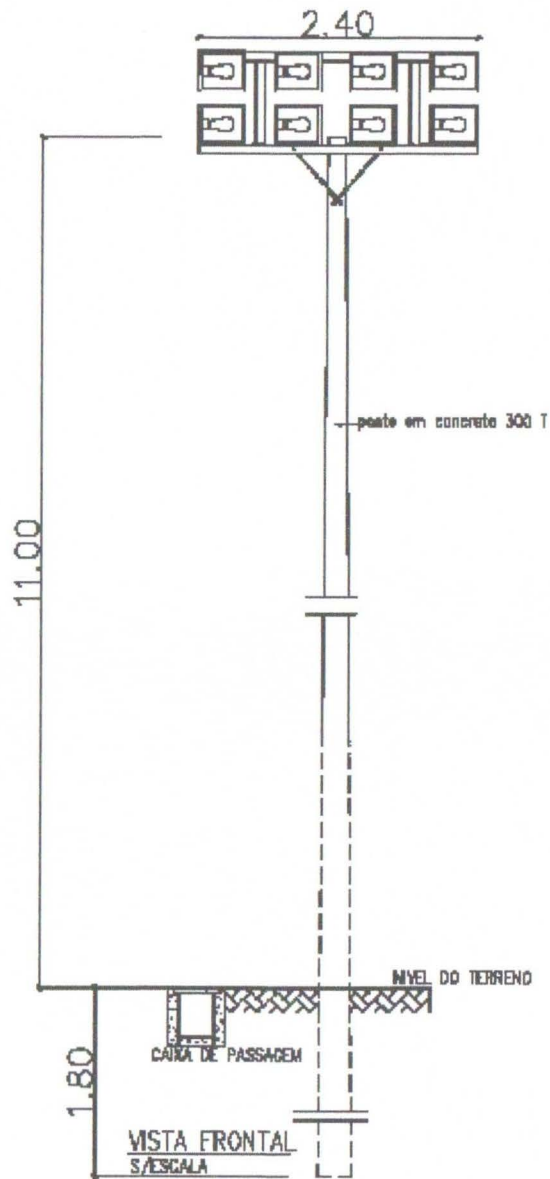

Thiago Igor de Medeiros
 Engenheiro Civil
 CPF: 078.333.074-47
 CREA-PB Nº 162128750-5

DESENHO: Thiago I. de Medeiros
 Engenheiro Civil
 CREA-PB nº 162128750-5

APROVADO: Antônio César de Lira Nóbrega
 Secretário de Planejamento e Infraestrutura



PROJETO: CONSTRUÇÃO DO ESTÁDIO MUNICIPAL DE SANTA LUZIA

LOCAL: Bairro Frei Damião, Santa Luzia - PB	FOLHA:
FASE: Arquitetônico - Refletores *	13/14
ESCALA: DATA: 06/03/2025	
REV: 02	

* Em conformidade com o projeto do Ministério do Esporte, disponível em: <https://www.gov.br/esporte/pt-br/acoes-e-programas/infraestrutura-esportiva>

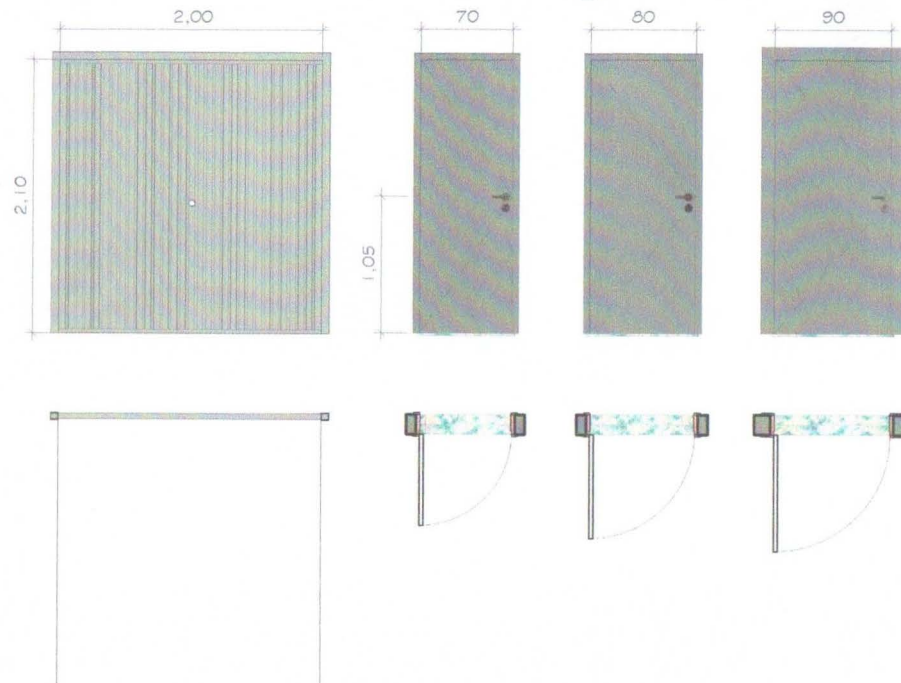

○ ESQUADRIAS
1 : 1

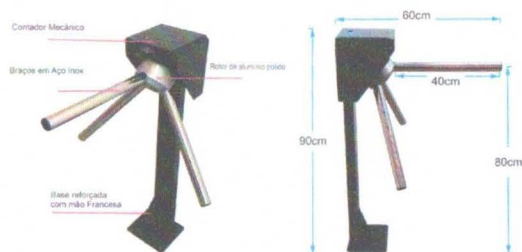

○ CATRACAS
1 : 1

Thiago Igor de Medeiros
Engenheiro Civil
CPF: 076.333.074-47
CREA-PB Nº 162128750-5

TABELA DE JANELAS

CÓD.	LARGURA	ALTURA	PEITO RIL	DESCRIÇÃO
J-01	1,50	1,00	1,10	
8				
J-02	1,60	1,00	1,10	
2				
J-03	2,40	1,00	0,70	
3				
J-04	1,60	0,40	<varia>	
18				
J-05	0,61	0,60	1,80	
2				
J-06	1,50	1,10	1,00	Janela de correr em alumínio e vidro.
4				

TABELA DE PORTAS

UN	CÓD.	PAVIMENTO	PORTA	
			LARGURA	ALTURA
1440	CB-01	SUBSOLO	<varia>	0,30
352	CB-01	TÉRREO	0,29	0,30
2	P-01	TÉRREO	1,20	2,15
2	P-02	TÉRREO	0,98	2,14
1	P-03	1º PAVIMENTO	0,90	2,15
8	P-04	TÉRREO	0,80	2,10
3	P-04	1º PAVIMENTO	0,80	2,10
2	P-05	TÉRREO	0,90	2,10
1	P-06	1º PAVIMENTO	0,70	2,10
1	P-07	TÉRREO	2,00	2,10

PROJETO:

CONSTRUÇÃO DO ESTÁDIO
MUNICIPAL DE SANTA LUZIA



LOCAL: Bairro Frei Damião, Santa Luzia - PB

FOLHA:

FASE: Arquitetônico - Esquadrias

ESCALA: Como indicado DATA: 19/02/2025

REV. 02

14/14

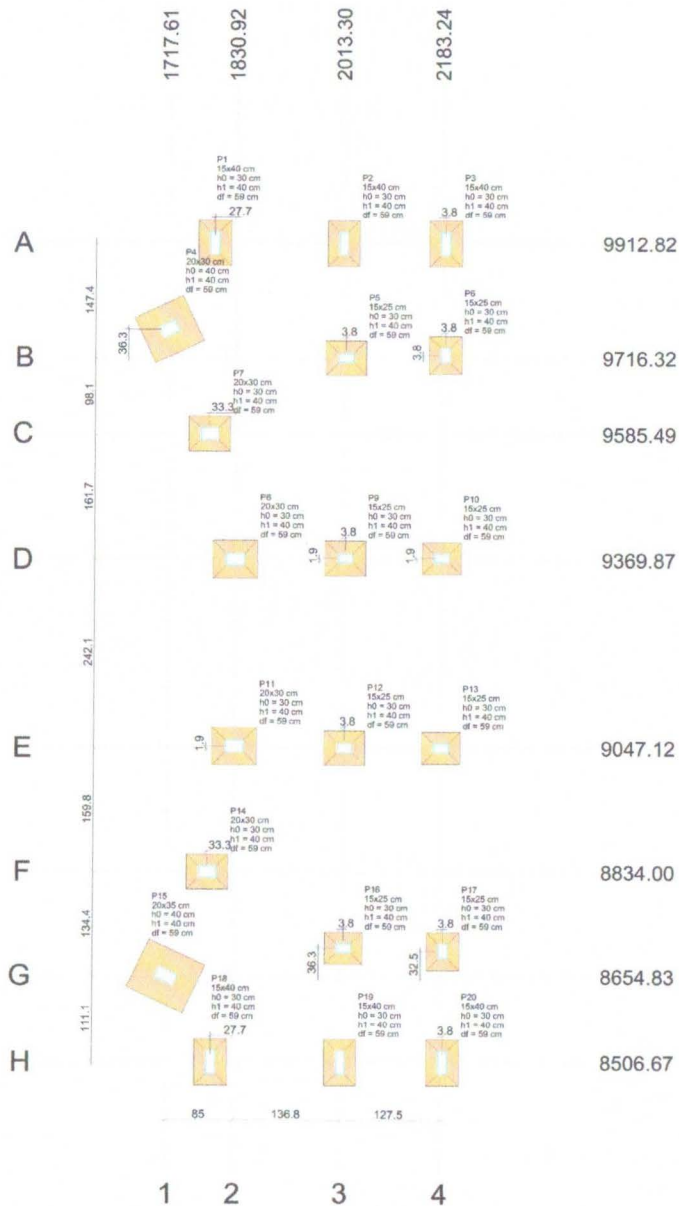

PLANTA DE LOCAÇÃO
Escala 1:75

Nome	Seção (cm)	X (cm)	Y (cm)	Carga Máx (tf)	Carga Min (tf)	Pilar				Fundação								
						M _x Máximo (kgf.m)	M _y Máximo (kgf.m)	F _x Máximo (tf)	F _y Máximo (tf)	Lado B (cm)	Lado H (cm)	h ₁ / h ₂ (cm)	df (cm)					
P1	15x40	1783.99	9912.82	2.2	1.8	0	-300	100	-200	0.0	-0.1	0.1	0.0	55	80	30	40	59
P2	15x40	2013.30	9912.82	2.2	2.0	100	-100	100	-200	0.3	-0.3	0.1	0.0	55	80	30	40	59
P3	15x40	2183.30	9912.82	1.5	1.0	100	-100	100	0	0.2	0.0	0.1	0.0	55	80	30	40	59
P4	20x30	1717.61	9784.88	1.0	0.7	100	-200	300	-400	0.1	-0.1	0.2	0.0	85	90	40	40	59
P5	15x25	2013.30	9716.32	3.9	3.1	100	0	-200	-100	0.1	-0.1	0.1	0.0	80	70	30	40	59
P6	15x25	2183.30	9716.32	2.3	1.9	100	0	100	0	0.2	0.0	0.1	0.0	55	85	30	40	59
P7	20x30	1785.49	9585.49	2.9	2.6	100	0	300	-400	0.2	-0.1	0.1	-0.2	60	70	20	40	59
P8	20x30	1830.92	9369.87	3.1	2.7	100	0	400	-500	0.2	-0.2	0.1	0.0	85	75	30	40	59
P9	15x25	2013.30	9372.37	3.8	3.1	0	0	-200	-100	0.1	-0.1	0.1	0.0	80	70	30	40	59
P10	15x25	2183.24	9372.37	2.7	2.1	100	0	200	-100	0.3	-0.1	0.1	0.0	55	85	30	40	59
P11	20x30	1830.92	9047.12	3.3	2.9	100	0	400	-500	0.2	-0.3	0.0	-0.2	85	75	30	40	59
P12	15x25	2013.30	9047.12	4.2	3.5	100	0	200	-100	0.1	-0.1	0.0	-0.3	60	70	30	40	59
P13	15x25	2183.28	9047.12	2.8	2.3	100	0	200	-100	0.3	-0.1	0.1	0.0	55	85	30	40	59
P14	20x30	1785.49	8834.00	2.9	2.6	100	0	300	-400	0.2	-0.1	0.1	-0.2	60	70	20	40	59
P15	20x35	1717.61	8684.83	1.1	0.8	200	-200	400	-500	0.1	-0.3	0.0	-0.1	90	105	40	40	59
P16	15x25	2013.30	8703.17	3.4	3.1	100	0	200	-100	0.1	-0.1	0.1	0.0	55	85	30	40	59
P17	15x25	2183.30	8698.17	2.3	1.9	100	0	100	0	0.2	0.0	0.1	-0.2	55	85	30	40	59
P18	15x40	1783.99	8506.67	2.1	1.7	200	0	100	-200	0.0	-0.1	0.0	-0.2	85	80	30	40	59
P19	15x40	2013.30	8506.67	2.1	1.6	200	0	100	-200	0.3	-0.3	0.0	-0.2	85	80	30	40	59
P20	15x40	2183.30	8506.67	1.5	1.0	200	-200	100	0	0.2	0.0	0.0	-0.2	85	80	30	40	59

Os esforços indicados nesta tabela são os valores máximos obtidos pela simulação de todas as combinações definidas para as fundações. Para análises complementares, deve-se consultar o relatório de esforços na fundação, que apresenta os valores calculados para cada combinação.

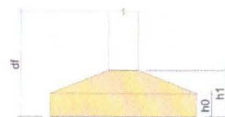

Localização no eixo X		Localização no eixo Y	
Coordenadas (cm)	Nome	Coordenadas (cm)	Nome
1717.61	P4, P15	9912.82	P1, P2, P3
1785.49	P7, P14	9784.88	P4
1793.99	P1, P18	9721.32	P6
1830.92	P8, P11	9716.32	P5
2013.30	P2, P19	9585.49	P7
2016.30	P5, P9, P12, P18	9372.37	P9, P10
2183.24	P10	9369.87	P8
2183.25	P13	9047.12	P11
2183.30	P3, P6, P17, P20	9047.12	P12, P13
		8834.00	P14
		8703.17	P16
		8698.17	P17
		8684.83	P15
		8506.67	P18, P19, P20

Thiago Igor de Medeiros
Engenheiro Civil
CPF: 076.333.074-47
CREA-PB N° 162128750-5



PROJETO:
CONSTRUÇÃO DO ESTÁDIO MUNICIPAL DE SANTA LUZIA - PB

LOCAL: Bairro Frei Damião, Santa Luzia - PB

FASE: Estrutural - Bloco A

ESCALA: Indicada DATA: 28/04/2025

REV. 00

FOLHA:

02/42

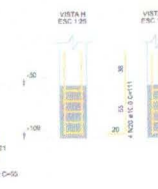
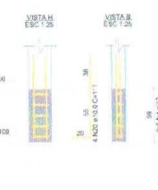
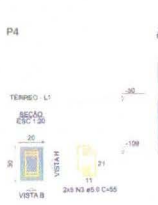
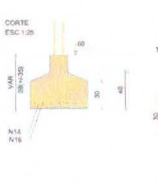
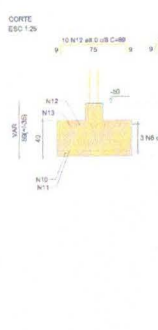
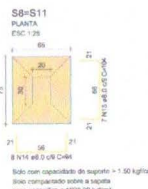
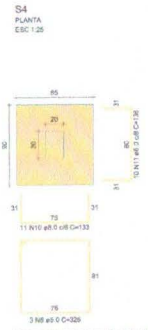
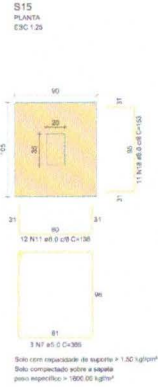
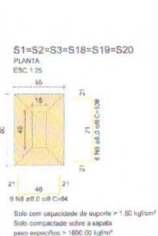

RELAÇÃO DO AÇO

AGD	N	DIAM (mm)	QUANT (un)	CLASSE	L.TOTAL (m)
CASB	2	8.0	30	21	630
CASB	2	8.0	80	65	3300
CASB	3	8.0	10	80	2700
CASB	4	8.0	80	60	2400
CASB	5	8.0	10	80	2700
CASB	6	8.0	3	300	900
CASB	7	8.0	3	300	900
CASB	8	8.0	88	108	1650
CASB	9	8.0	88	108	1650
CASB	10	8.0	12	12	360
CASB	11	8.0	12	12	360
CASB	12	8.0	12	12	360
CASB	13	8.0	12	12	360
CASB	14	8.0	40	84	1260
CASB	15	8.0	14	14	420
CASB	16	8.0	37	88	1380
CASB	17	8.0	10	88	2640
CASB	18	8.0	11	88	2640
CASB	19	8.0	11	88	2640
CASB	20	10.0	92	111	10212

RESUMO DO AÇO

AGD	DIAM (mm)	C.TOTAL (m)	PERO = 10% (kg)
CASB	8.0	258.7	167
CASB	10.0	120.3	21.3
PESO TOTAL (kg)			
CASB			188.3

Volume de concreto (CCB) = 5.93 m³
 Área de forma = 20.63 m²

Thiago Igor de Medeiros
 Engenheiro Civil
 CPF: 076.343.074-47
 CREA-PB Nº 162128750-5

PROJETO:
CONSTRUÇÃO DO ESTÁDIO MUNICIPAL DE SANTA LUZIA - PB

LOCAL: **Bairro Frei Damião, Santa Luzia - PB**

FASE: **Estrutural - Bloco A**

ESCALA: **Indicada** DATA: **28/04/2025**

REV. **00**



FOLHA:

03/42

SAPATAS BLOCO A

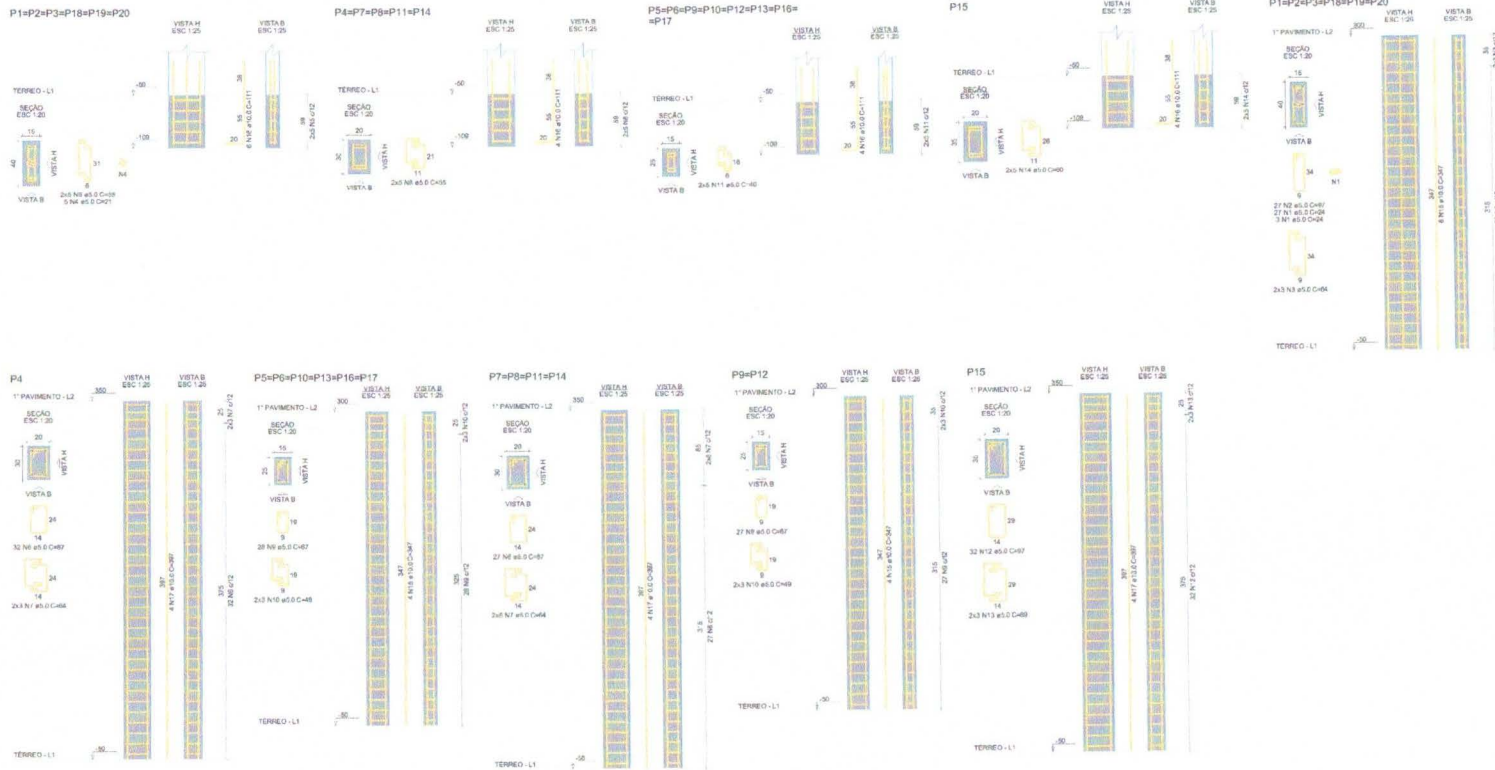

RELAÇÃO DO AÇO

RP/L2	RP/L1	RP/L2	RP/L2		
AP/L1	BP/L1	CP/L1	DP/L1		
AP/L2	BP/L2	CP/L2	DP/L2		
AQZ	N	DIAM	QUANT	C. (CM)	C. TOTAL
CAB		(mm)			(cm ³)
	1	5,0	150	99	4300
	2	5,0	150	29	1274
	3	5,0	150	24	2304
	4	5,0	30	21	604
	5	5,0	30	10	300
	6	5,0	150	81	2710
	7	5,0	30	50	1484
	8	5,0	150	85	2710
	9	5,0	225	85	2710
	10	5,0	225	85	2710
	11	5,0	225	85	2710
	12	5,0	30	40	1100
	13	5,0	30	40	1100
	14	5,0	30	40	1100
	15	5,0	30	40	1100
	16	5,0	30	40	1100
	17	5,0	30	397	9329

RESUMO DO AÇO

AÇO	DIAM	PREF	C. TOTAL	PESO - 10%
CAB	5,0	99	4314	255,9
CAB	5,0	762	762	115,1
PESO TOTAL (kg)			359,9	
CABO CAB			118,1	

Volume de concreto (C-20) = 3,88 m³
 Área de base = 13,51 m²

PILARES BLOCO A

Thiago Igor de Medeiros
 Engenheiro Civil
 CPF: 076.333.074-47
 CREA-PB Nº162128750-5

PROJETO:
CONSTRUÇÃO DO ESTÁDIO MUNICIPAL DE SANTA LUZIA - PB



LOCAL: Bairro Frei Damião, Santa Luzia - PB
 FASE: Estrutural - Bloco A
 ESCALA: Indicada DATA: 28/04/2025
 REV. 00

FOLHA:
04/42

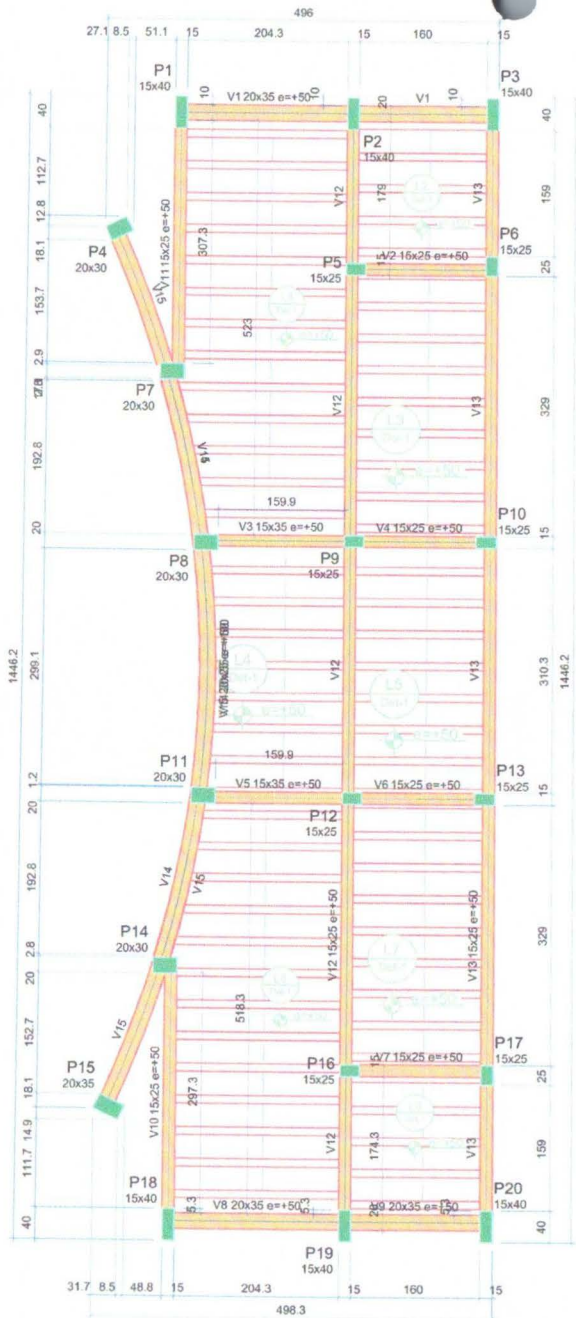

FORMA DO PAVIMENTO 1º PAVIMENTO
Escala 1:50

Vigas			
Nome	Seção (cm)	Elevação (cm)	Nível (cm)
V1	20x35	50	300
V2	15x25	50	300
V3	15x35	50	300
V4	15x25	50	300
V5	15x35	50	300
V6	15x25	50	300
V7	15x25	50	300
V8	20x35	50	300
V9	20x35	50	300
V10	15x25	50	300
V11	15x25	50	300
V12	15x25	50	300
V13	15x25	50	300
V14	20x35	50	300
V15	20x25	100	350

Pilares			
Nome	Seção (cm)	Elevação (cm)	Nível (cm)
P1	15x40	50	300
P2	15x40	50	300
P3	15x40	50	300
P4	20x30	100	350
P5	15x25	50	300
P6	15x25	50	300
P7	20x30	100	350
P8	20x30	100	350
P9	15x25	50	300
P10	15x25	50	300
P11	20x30	100	350
P12	15x25	50	300
P13	15x25	50	300
P14	20x30	100	350
P15	20x35	100	350
P16	15x25	50	300
P17	15x25	50	300
P18	15x40	50	300
P19	15x40	50	300
P20	15x40	50	300

Lajes								
Nome	Tipo	Dados			Peso próprio (kgf/m²)	Sobrecarga (kgf/m²)		
		Altura (cm)	Elevação (cm)	Nível (cm)		Adicional	Acidental	Localizada
L1	Trelçada 1D	16	50	300	177	182	100	-
L2	Trelçada 1D	16	50	300	177	182	100	-
L3	Trelçada 1D	16	50	300	177	182	100	-
L4	Trelçada 1D	16	50	300	177	182	100	-
L5	Trelçada 1D	16	50	300	177	182	100	-
L6	Trelçada 1D	16	50	300	177	182	100	-
L7	Trelçada 1D	16	50	300	177	182	100	-
L8	Trelçada 1D	16	50	300	177	182	100	-

Blocos de enchimento					
Detalhe	Tipo	Nome	Dimensões (cm)		Quantidade
			hb	bx by	
1	EPS Unidirecional	B12/30/125	12	30 125	132

Características dos materiais	
f _{ck} (kgf/cm²)	Ecs (kgf/cm²)
250	241500

Dimensão máxima do agregado = 19 mm

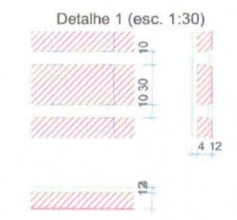

Legenda das vigas e paredes	
	Viga
	Viga chata ou invertida

Legenda dos pilares	
	Pilar que morre

PROJETO:
CONSTRUÇÃO DO ESTÁDIO MUNICIPAL DE SANTA LUZIA - PB



LOCAL: Bairro Frei Damião, Santa Luzia - PB
FASE: Estrutural - Bloco A
ESCALA: Indicada DATA: 28/04/2025
REV. 00

FOLHA:
05/42

Igor de Medeiros
Engenheiro Civil
CPF: 076.333.074-47
CNPJ: 08.162128750-5

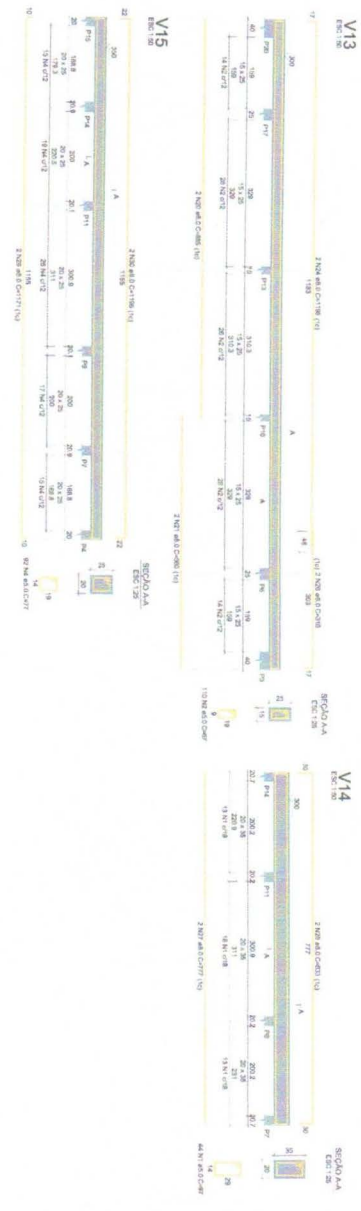
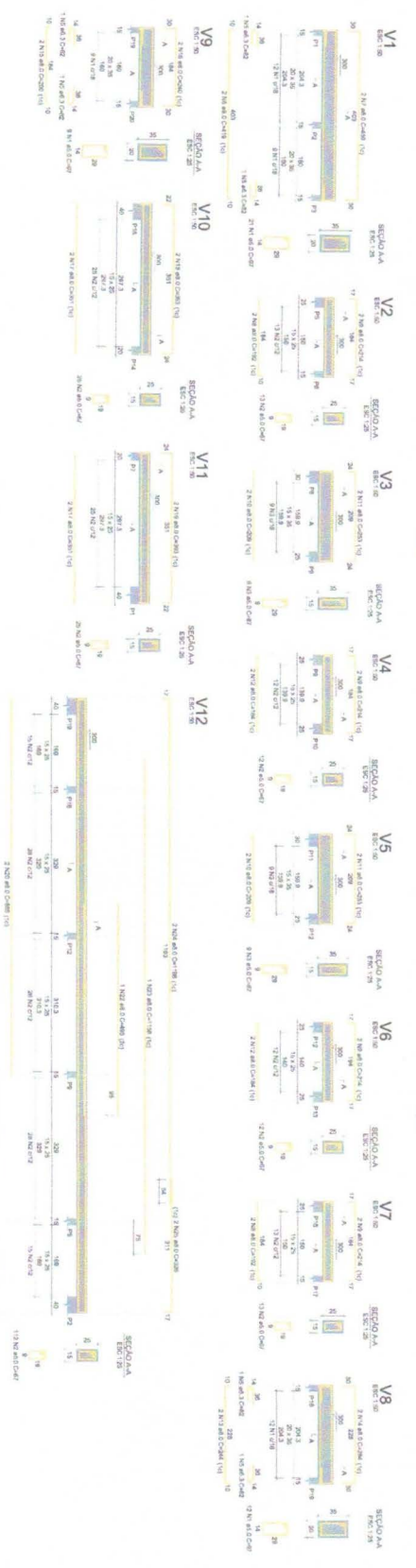

MEMÓRIA DO

ITEM	QUANTIDADE	UNIDADE	VALOR UNITÁRIO	VALOR TOTAL
1	1	m	100,00	100,00
2	1	m	100,00	100,00
3	1	m	100,00	100,00
4	1	m	100,00	100,00
5	1	m	100,00	100,00
6	1	m	100,00	100,00
7	1	m	100,00	100,00
8	1	m	100,00	100,00
9	1	m	100,00	100,00
10	1	m	100,00	100,00
11	1	m	100,00	100,00
12	1	m	100,00	100,00
13	1	m	100,00	100,00
14	1	m	100,00	100,00
15	1	m	100,00	100,00
16	1	m	100,00	100,00
17	1	m	100,00	100,00
18	1	m	100,00	100,00
19	1	m	100,00	100,00
20	1	m	100,00	100,00
21	1	m	100,00	100,00
22	1	m	100,00	100,00
23	1	m	100,00	100,00
24	1	m	100,00	100,00
25	1	m	100,00	100,00
26	1	m	100,00	100,00
27	1	m	100,00	100,00
28	1	m	100,00	100,00
29	1	m	100,00	100,00
30	1	m	100,00	100,00
31	1	m	100,00	100,00
32	1	m	100,00	100,00
33	1	m	100,00	100,00
34	1	m	100,00	100,00
35	1	m	100,00	100,00
36	1	m	100,00	100,00
37	1	m	100,00	100,00
38	1	m	100,00	100,00
39	1	m	100,00	100,00
40	1	m	100,00	100,00
41	1	m	100,00	100,00
42	1	m	100,00	100,00
43	1	m	100,00	100,00
44	1	m	100,00	100,00
45	1	m	100,00	100,00
46	1	m	100,00	100,00
47	1	m	100,00	100,00
48	1	m	100,00	100,00
49	1	m	100,00	100,00
50	1	m	100,00	100,00
51	1	m	100,00	100,00
52	1	m	100,00	100,00
53	1	m	100,00	100,00
54	1	m	100,00	100,00
55	1	m	100,00	100,00
56	1	m	100,00	100,00
57	1	m	100,00	100,00
58	1	m	100,00	100,00
59	1	m	100,00	100,00
60	1	m	100,00	100,00
61	1	m	100,00	100,00
62	1	m	100,00	100,00
63	1	m	100,00	100,00
64	1	m	100,00	100,00
65	1	m	100,00	100,00
66	1	m	100,00	100,00
67	1	m	100,00	100,00
68	1	m	100,00	100,00
69	1	m	100,00	100,00
70	1	m	100,00	100,00
71	1	m	100,00	100,00
72	1	m	100,00	100,00
73	1	m	100,00	100,00
74	1	m	100,00	100,00
75	1	m	100,00	100,00
76	1	m	100,00	100,00
77	1	m	100,00	100,00
78	1	m	100,00	100,00
79	1	m	100,00	100,00
80	1	m	100,00	100,00
81	1	m	100,00	100,00
82	1	m	100,00	100,00
83	1	m	100,00	100,00
84	1	m	100,00	100,00
85	1	m	100,00	100,00
86	1	m	100,00	100,00
87	1	m	100,00	100,00
88	1	m	100,00	100,00
89	1	m	100,00	100,00
90	1	m	100,00	100,00
91	1	m	100,00	100,00
92	1	m	100,00	100,00
93	1	m	100,00	100,00
94	1	m	100,00	100,00
95	1	m	100,00	100,00
96	1	m	100,00	100,00
97	1	m	100,00	100,00
98	1	m	100,00	100,00
99	1	m	100,00	100,00
100	1	m	100,00	100,00

PROJETO:
CONSTRUÇÃO DO ESTÁDIO MUNICIPAL DE SANTA LUZIA - PB



Engenheiro Civil
 Thiago Igor de Medeiros
 CPF: 076.398.074-47
 REA-PB Nº 162128750-5

VIGAS PAV SUPERIOR BLOCO A

LOCAL: **Bairro Frei Damião, Santa Luzia - PB**
 FASE: **Estrutural - Bloco A**
 ESCALA: **Indicada** DATA: **28/04/2025**
 REV. **00**

FOLHA:
06/42

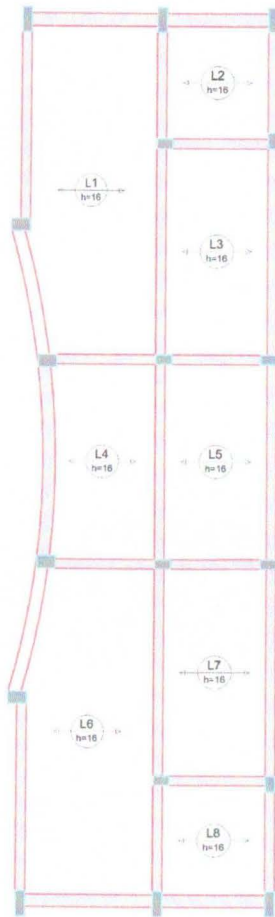

ARMAÇÃO POSITIVA DAS LAJES DO PAVIMENTO 1º PAVIMENTO (EIXO X)
Escala 1:30

PLANTA LAJE BLOCO A

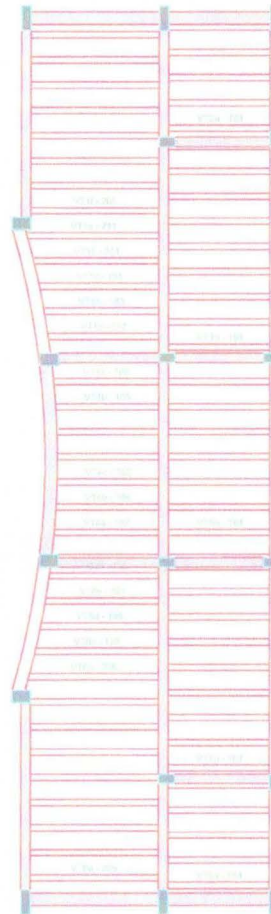

PLANTA DE VIGOTAS PRÉ-MOLDADAS

RELAÇÃO DO AÇO

Volume do concreto (C-25) = 2,92 m³
Área de forma = 0,00 m²

Thiago Igor de Medeiros
Engenheiro Civil
CPF: 076.333.074-47
CREA-PB Nº 162128750-5

PROJETO:

CONSTRUÇÃO DO ESTÁDIO MUNICIPAL DE
SANTA LUZIA - PB



LOCAL: Bairro Frei Damião, Santa Luzia - PB

FOLHA:

FASE: Estrutural - Bloco A

ESCALA: Indicada DATA: 28/04/2025

08/42

REV. 00

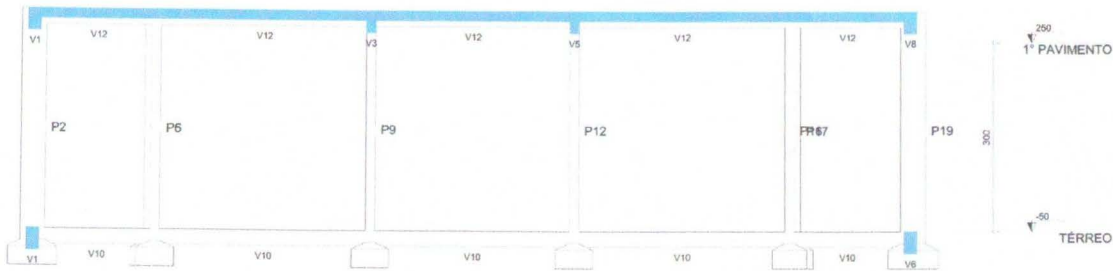

COORTE A-A
Escala 1:50

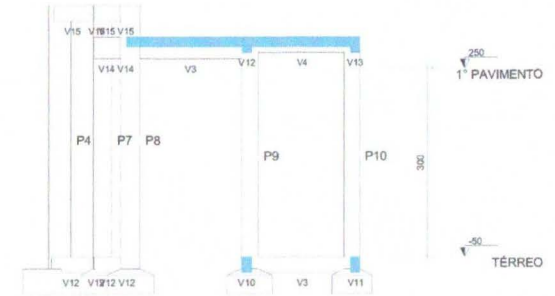

COORTE B-B
Escala 1:50

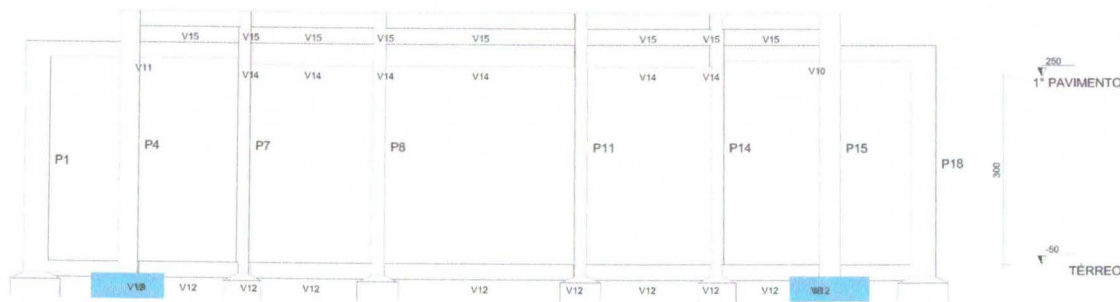

COORTE C-C
Escala 1:50

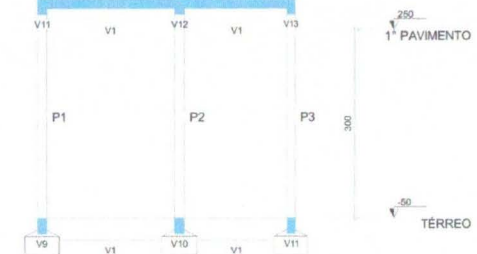

COORTE D-D
Escala 1:50

PROJETO:

CONSTRUÇÃO DO ESTÁDIO MUNICIPAL DE SANTA LUZIA - PB



LOCAL: Bairro Frei Damião, Santa Luzia - PB

FASE: Cortes - Bloco A

ESCALA: Indicada DATA: 28/04/2025

REV. 00

Thiago Igor de Medeiros
Engenheiro Civil
CPF: 076.333.074-47
CREA-PB Nº 162128750-5

09/42



RELACÃO DO AÇO

ACO	N	DIAM	QUANT	C. INTR	C. TOTAL
CAO		(mm)	(m³)		(m³)
1	TR 08844	1	188	188	188
2	TR 08844	1	188	188	188
3	TR 08844	1	212	212	212
4	TR 08844	1	212	212	212
5	TR 08844	1	212	212	212
6	TR 08844	2	212	424	424
7	TR 08844	2	172	344	344
8	TR 08844	2	172	344	344
9	TR 08844	2	172	344	344
10	TR 08844	2	172	344	344
11	TR 08844	1	219	219	219
12	TR 08844	1	219	219	219
13	TR 08844	1	219	219	219
14	TR 08844	1	182	182	182
15	TR 08844	1	182	182	182
16	TR 08844	1	182	182	182
17	TR 08844	1	182	182	182
18	TR 08844	1	211	211	211
19	TR 08844	1	211	211	211
20	TR 08844	1	211	211	211
21	TR 08844	1	211	211	211
22	TR 08844	1	211	211	211
23	TR 08844	1	211	211	211
24	TR 08844	1	211	211	211
25	TR 08844	1	211	211	211
26	TR 08844	1	211	211	211
27	TR 08844	1	211	211	211
28	TR 08844	1	211	211	211
29	TR 08844	1	211	211	211
30	TR 08844	1	211	211	211

RESUMO DO AÇO

ACO	DIAM	C. TOTAL	PESO + 10%
CAO	(mm)	(m³)	(kg)
TR 08844	12	120.1	21.4
PESO TOTAL			21.4
CAO	141.5		

Volume de concreto (C-25) = 0,30 m³
 Área do forro = 0,30 m²

PLANTA VIGOTAS BLOCO A

Thiago Igor de Medeiros
 Engenheiro Civil
 CPE: 076.333.074-47
 CREA-PB Nº 162128750-5

PROJETO:
CONSTRUÇÃO DO ESTÁDIO MUNICIPAL DE SANTA LUZIA - PB



LOCAL: Bairro Frei Damião, Santa Luzia - PB
 FASE: Estrutural - Bloco A
 ESCALA: Indicada DATA: 28/04/2025
 REV. 00

FOLHA:
10/43

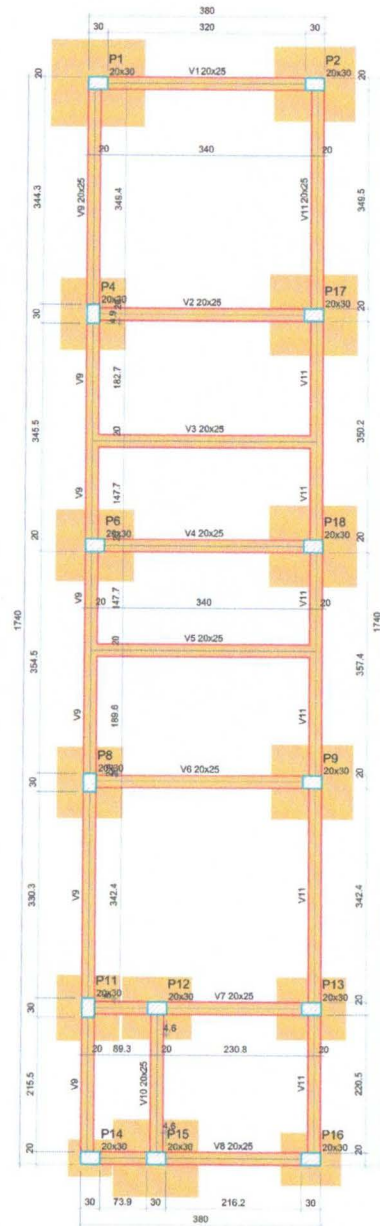

FORMA DO PAVIMENTO TÉRREO (NÍVEL -50)

Escala 1:50

Vigas			
Nome	Seção (cm)	Elevação (cm)	Nível (cm)
V1	20x25	0	-50
V2	20x25	0	-50
V3	20x25	0	-50
V4	20x25	0	-50
V5	20x25	0	-50
V6	20x25	0	-50
V7	20x25	0	-50
V8	20x25	0	-50
V9	20x25	0	-50
V10	20x25	0	-50
V11	20x25	0	-50

Características dos materiais		
f _{ck} (kgf/cm ²)	Ecs (kgf/cm ²)	
25	24.150	

Dimensão máxima do agregado = 19 mm

Pilares			
Nome	Seção (cm)	Elevação (cm)	Nível (cm)
P1	20x30	-50	-100
P2	20x30	-50	-100
P4	20x30	-50	-100
P6	20x30	-50	-100
P8	20x30	-50	-100
P9	20x30	-50	-100
P11	20x30	-50	-100
P12	20x30	-50	-100
P13	20x30	-50	-100
P14	20x30	-50	-100
P15	20x30	-50	-100
P16	20x30	-50	-100
P17	20x30	-50	-100
P18	20x30	-50	-100

Legenda dos pilares	
	Pilar que passa

Legenda das vigas e paredes	
	Viga

niago Igor de Medeiros
Engenheiro Civil
CPF: 076.333.074-47
REA-PB Nº 162128750-5

PROJETO:

CONSTRUÇÃO DO ESTÁDIO MUNICIPAL DE SANTA LUZIA - PB



LOCAL: Bairro Frei Damião, Santa Luzia - PB

FASE: Estrutural - Bloco B

ESCALA: Indicada DATA: 28/04/2025

REV. 00

12/42

3628.67
3737.54
3983.71

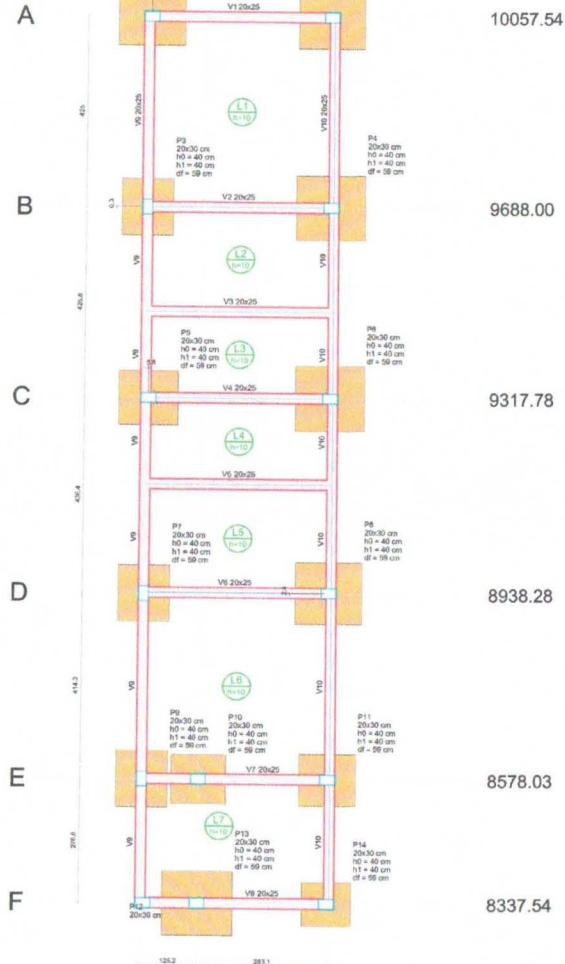

10057.54

9688.00

9317.78

8938.28

8578.03

8337.54

1 2 3

PLANTA DE LOCAÇÃO

Escala: 1:50

Nome	Seção	X (cm)	Y (cm)	Pilar				Fundação										
				Carga Min. (kgf/cm²)	Carga Max. (kgf/cm²)	Mx Máximo (kgf/cm)	My Máximo (kgf/cm)	Fx Máximo (kgf)	Fy Máximo (kgf)	Lado B (cm)	Lado H (cm)	Nº Pés	Nº Vig.					
P1	20x30	3633.67	10057.54	7.41	3.7	0	4000	14000	-1000	0.0	1.4	1.0	0.0	130	20	40	50	
P2	20x30	3633.71	10057.54	13.1	6.2	0	3000	11000	-700	1.4	2.0	1.0	0.0	130	20	40	50	
P3	20x30	3628.71	9688.00	10.31	7.4	200	2000	4000	-700	0.0	-1.3	0.3	0.0	130	150	20	40	50
P4	20x30	3628.67	9688.00	18.81	10.2	200	2000	13000	-700	1.0	1.0	1.4	0.0	130	150	20	40	50
P5	20x30	3633.67	9317.78	11.42	7.5	1000	8000	10000	0.0	-1.5	0.2	0.2	1000	150	20	40	50	
P6	20x30	3633.71	9317.78	18.81	12.0	200	2000	11000	-700	1.0	1.0	1.4	0.0	130	150	20	40	50
P7	20x30	3628.67	8938.28	11.31	7.0	1000	1000	10000	0.0	-1.1	0.0	0.0	1000	150	20	40	50	
P8	20x30	3628.71	8938.28	18.81	11.0	200	2000	4000	-700	1.0	0.0	0.0	0.0	130	150	20	40	50
P9	20x30	3628.67	8578.03	11.42	7.0	1000	1000	10000	0.0	-1.1	0.0	0.0	1000	150	20	40	50	
P10	20x30	3737.54	8578.03	9.01	3.0	1000	8000	10000	0.0	-1.0	0.0	0.0	1000	150	20	40	50	
P11	20x30	3633.67	8337.54	9.01	4.0	2000	8000	10000	0.0	-1.0	0.0	0.0	1000	150	20	40	50	
P12	20x30	3737.54	8337.54	8.01	2.4	2000	8000	10000	0.0	-1.0	0.0	0.0	1000	150	20	40	50	
P13	20x30	3737.54	8337.54	9.01	3.0	1000	8000	10000	0.0	-1.0	0.0	0.0	1000	150	20	40	50	
P14	20x30	3633.71	8337.54	9.01	2.0	2000	8000	10000	0.0	-1.0	0.0	0.0	1000	150	20	40	50	

Os valores indicados neste cálculo são os valores máximos obtidos para a estrutura em todas as condições de trabalho para as fundações. Para maiores complementos, deve-se consultar o relatório de estrutura de fundação, que apresenta os valores calculados para cada combinação.

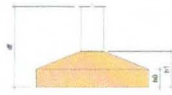

Pilar e fundação



Localização do site X		Localização do site Y	
Courtenettes	Nome	Compartimentos	Nome
3628.67	P1, P2	10057.54	P1, P2
3737.54	P1, P2, P12	9688.00	P4
3633.67	P1, P2, P6, P11, P14	9317.78	P6, P8
		8938.28	P7
		8578.03	P9, P10, P11
		8337.54	P12, P13, P14

Thiago Igor de Medeiros
Engenheiro Civil
CPF: 078.333.074-47
CREA-PB Nº 162128750-5

PROJETO:
CONSTRUÇÃO DO ESTÁDIO MUNICIPAL DE SANTA LUZIA - PB



LOCAL: Bairro Frei Damião, Santa Luzia - PB

FASE: Estrutural - Bloco B

ESCALA: Indicada DATA: 28/04/2025

REV. 00

13/42

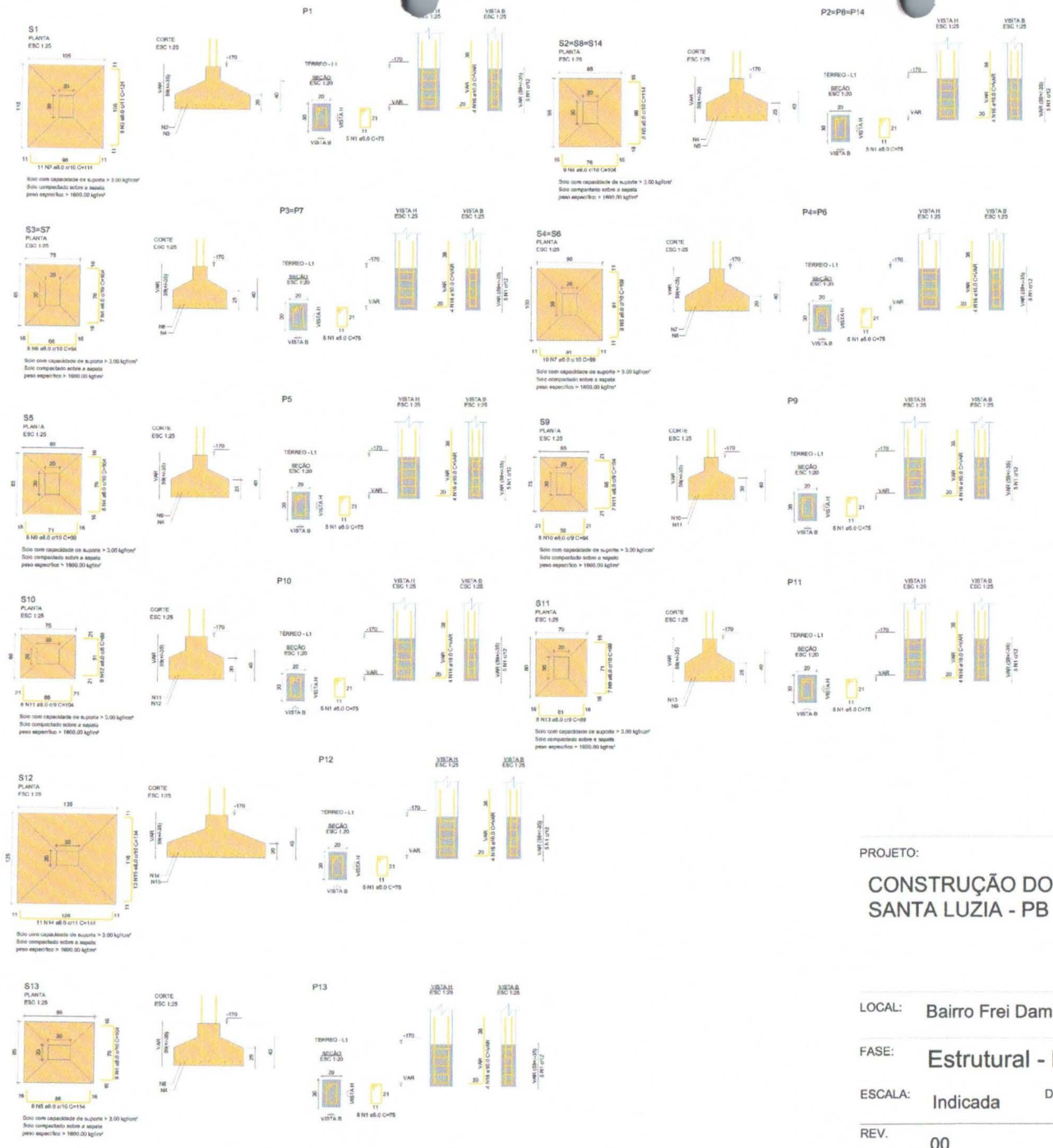

RELAÇÃO DO AÇO

ACO	N	DIAM	QUANT	C.UNIT	C.TOTAL
CABO	1	8,0	20	75	5200
CA	2	8,0	11	114	1254
	3	8,0	11	114	1254
	4	8,0	98	104	6032
	5	8,0	10	94	940
	6	8,0	10	94	940
	7	8,0	25	89	1975
	8	8,0	18	109	1962
	9	8,0	8	89	712
	10	8,0	13	104	1352
	11	8,0	13	104	1352
	12	8,0	8	89	712
	13	8,0	13	104	1352
	14	8,0	33	134	4422
	15	8,0	33	134	4422
	16	10,0	96	146	13936

RESUMO DO AÇO

ACO	DIAM	C.TOTAL	PESO	10%
CABO	8,0	19,2	12,5	0,2
CA	8,0	82,2	42,3	0,2
PESO TOTAL		101,4	54,8	
CABO	10,0	15,7	5,5	

Volume de concreto C-25 = 3,08 m³
Área de forma = 14,83 m²

Diogo Igor de Medeiros
Engenheiro Civil
CPF: 076.333.074-47
CREA-PB Nº 162128750-5

PROJETO:
CONSTRUÇÃO DO ESTÁDIO MUNICIPAL DE SANTA LUZIA - PB



LOCAL: **Bairro Frei Damião, Santa Luzia - PB**

FASE: **Estrutural - Bloco B**

ESCALA: **Indicada** DATA: **28/04/2025**

REV. **00**

P1=P2=P3=P5=P7=P11=P14=P15=
=P18

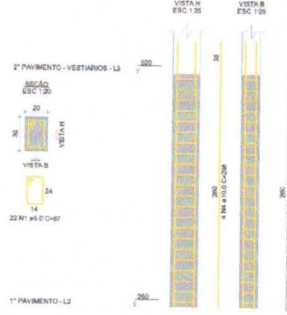

P8

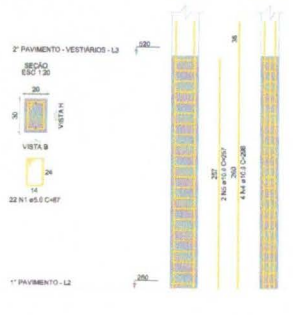

P9=P10=P12=P13

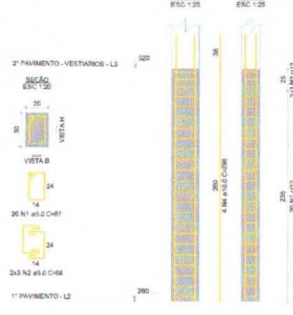

P16=P17

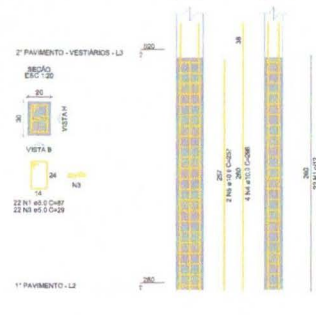

RELAÇÃO DO AÇO

ACO	N	DIAM (mm)	QUANT	C. UNIT (kg)	C. TOTAL (kg)
CA80	1	8.0	54	87	2098
CA80	2	9.0	74	64	1336
CA80	3	8.0	44	29	1276
CA80	4	10.0	84	80	1920
CA80	5	10.0	8	80	640

RESUMO DO AÇO

ACO	DIAM (mm)	C. TOTAL (kg)	PESO + 10% (kg)
CA80	10.0	208	228.8
CA80	8.0	227.4	249.8
PESO TOTAL (kg)		435.2	478.6
CA80		139.8	
CA80		55.5	

Volume de concreto (C-20) = 2.00 m³
Área de forma = 41.85 m²

PILARES PAV02 BL B
Escala 1/10

P1=P2=P3=P5=P7=P8=P9=P10=P11=P12=
=P13=P14=P15=P16=P17=P18

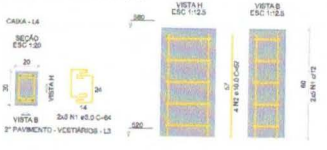

RELAÇÃO DO AÇO

ACO	N	DIAM (mm)	QUANT	C. UNIT (kg)	C. TOTAL (kg)
CA80	1	8.0	180	84	15120
CA80	2	10.0	84	80	6720

RESUMO DO AÇO

ACO	DIAM (mm)	C. TOTAL (kg)	PESO + 10% (kg)
CA80	10.0	36.9	40.6
CA80	8.0	102.4	112.6
PESO TOTAL (kg)		139.3	153.2
CA80		21.7	
CA80		17.4	

Volume de concreto (C-20) = 0.88 m³
Área de forma = 9.20 m²

PILARES CAIXA BL B
Escala 1/10

Thiago Igor de Medeiros
Engenheiro Civil
CPF: 076.333.074-47
CREA-PB nº 162128750-5

PROJETO:
CONSTRUÇÃO DO ESTÁDIO MUNICIPAL DE SANTA LUZIA - PB



LOCAL: Bairro Frei Damião, Santa Luzia - PB
FASE: Estrutural - Bloco B
ESCALA: Indicada DATA: 28/04/2025
REV. 00

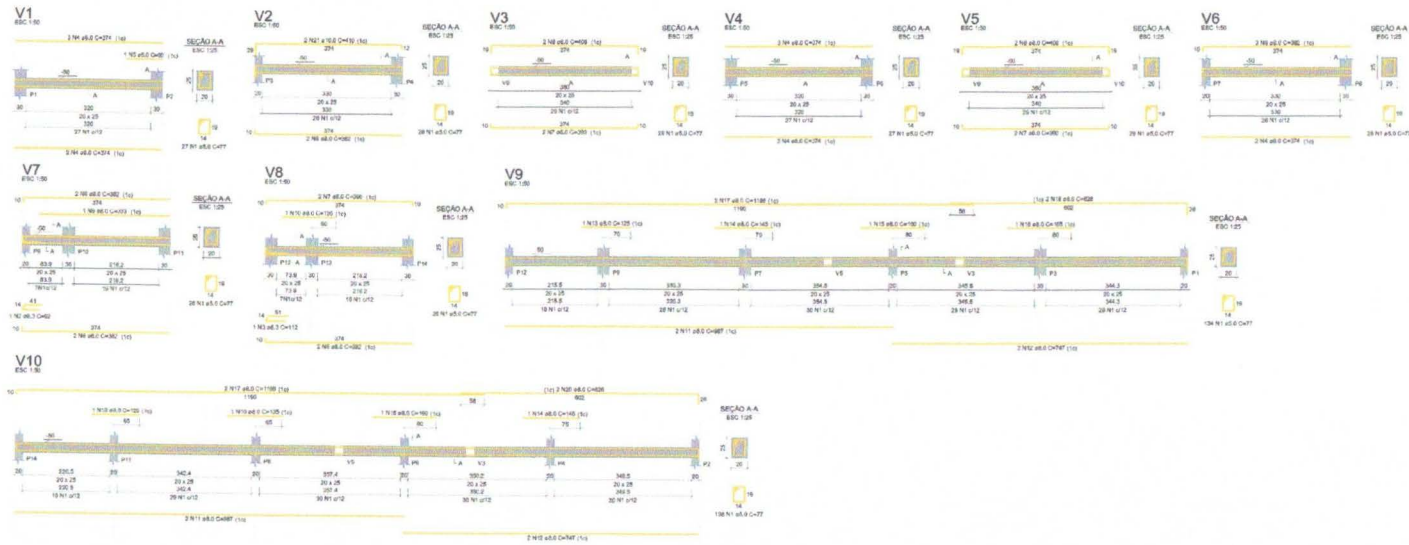

RELAÇÃO DO AÇO

ACO	BM	CLT	CLT	CLT	C. TOTAL
1	8,0	480	1000	1000	1780
2	8,0	1	1000	1000	1000
3	8,0	1	1000	1000	1000
4	8,0	1	1000	1000	1000
5	8,0	1	1000	1000	1000
6	8,0	1	1000	1000	1000
7	8,0	1	1000	1000	1000
8	8,0	1	1000	1000	1000
9	8,0	1	1000	1000	1000
10	8,0	1	1000	1000	1000
11	8,0	1	1000	1000	1000
12	8,0	1	1000	1000	1000
13	8,0	1	1000	1000	1000
14	8,0	1	1000	1000	1000
15	8,0	1	1000	1000	1000
16	8,0	1	1000	1000	1000
17	8,0	1	1000	1000	1000
18	8,0	1	1000	1000	1000
19	8,0	1	1000	1000	1000
20	8,0	1	1000	1000	1000
21	8,0	1	1000	1000	1000
22	8,0	1	1000	1000	1000

MULTIPLICAR POR 1000

ACO	BM	CLT	CLT	CLT	PESO (KG)
1	8,0	480	1000	1000	1780
2	8,0	1	1000	1000	1000
3	8,0	1	1000	1000	1000
4	8,0	1	1000	1000	1000
5	8,0	1	1000	1000	1000
6	8,0	1	1000	1000	1000
7	8,0	1	1000	1000	1000
8	8,0	1	1000	1000	1000
9	8,0	1	1000	1000	1000
10	8,0	1	1000	1000	1000
11	8,0	1	1000	1000	1000
12	8,0	1	1000	1000	1000
13	8,0	1	1000	1000	1000
14	8,0	1	1000	1000	1000
15	8,0	1	1000	1000	1000
16	8,0	1	1000	1000	1000
17	8,0	1	1000	1000	1000
18	8,0	1	1000	1000	1000
19	8,0	1	1000	1000	1000
20	8,0	1	1000	1000	1000
21	8,0	1	1000	1000	1000
22	8,0	1	1000	1000	1000

Volume de concreto (C25 x 20 MPa)
Área de armação 1000 cm²

VIGAS BALDRAME BL B

Thiago Igor de Medeiros
Engenheiro Civil
CPF: 076.333.074-47
CREA-PB Nº 162128750-5

PROJETO:
CONSTRUÇÃO DO ESTÁDIO MUNICIPAL DE SANTA LUZIA - PB



LOCAL: **Bairro Frei Damião, Santa Luzia - PB**

FASE: **Estrutural - Bloco B**

ESCALA: **Indicada** DATA: **28/04/2025**

REV. **00**

17/42

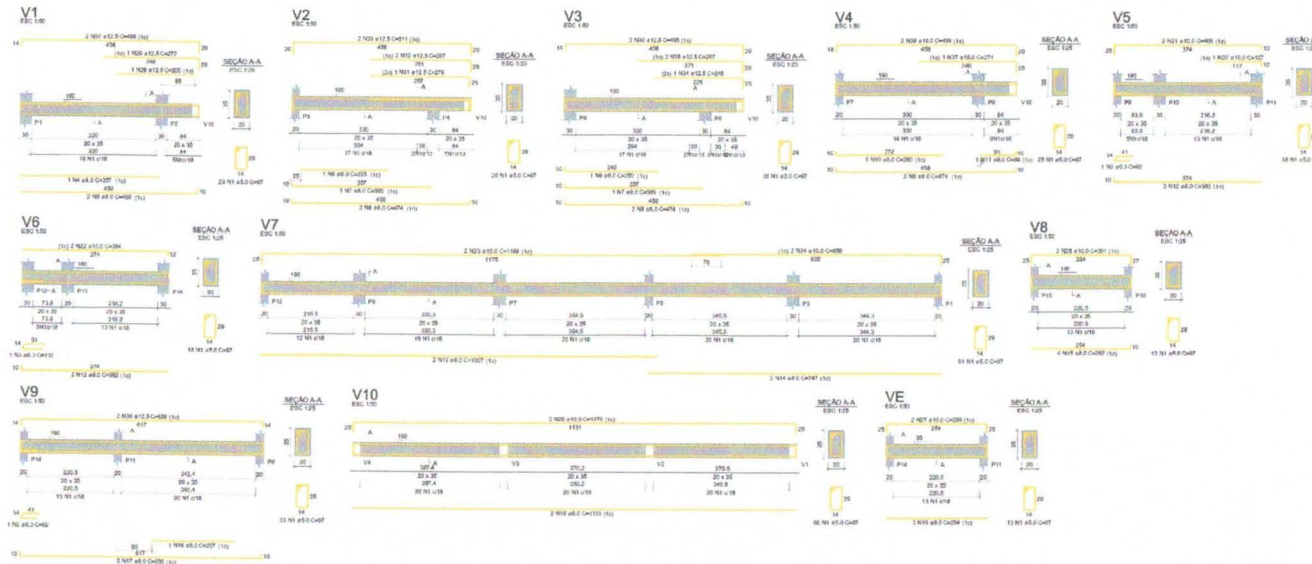

RELACÃO EST.ADO

ACC	TIPO	DIAMETRO	QUANTIDADE	C.TOTAL
V1	1	5,0	340	1700
V1	2	5,0	1	5
V1	3	5,0	1	5
V1	4	5,0	1	5
V1	5	5,0	1	5
V1	6	5,0	1	5
V1	7	5,0	1	5
V1	8	5,0	1	5
V1	9	5,0	1	5
V1	10	5,0	1	5
V1	11	5,0	1	5
V1	12	5,0	1	5
V1	13	5,0	1	5
V1	14	5,0	1	5
V1	15	5,0	1	5
V1	16	5,0	1	5
V1	17	5,0	1	5
V1	18	5,0	1	5
V1	19	5,0	1	5
V1	20	5,0	1	5
V1	21	5,0	1	5
V1	22	5,0	1	5
V1	23	5,0	1	5
V1	24	5,0	1	5
V1	25	5,0	1	5
V1	26	5,0	1	5
V1	27	5,0	1	5
V1	28	5,0	1	5
V1	29	5,0	1	5
V1	30	5,0	1	5
V1	31	5,0	1	5
V1	32	5,0	1	5
V1	33	5,0	1	5
V1	34	5,0	1	5
V1	35	5,0	1	5
V1	36	5,0	1	5
V1	37	5,0	1	5
V1	38	5,0	1	5
V1	39	5,0	1	5
V1	40	5,0	1	5
V1	41	5,0	1	5
V1	42	5,0	1	5
V1	43	5,0	1	5
V1	44	5,0	1	5
V1	45	5,0	1	5
V1	46	5,0	1	5
V1	47	5,0	1	5
V1	48	5,0	1	5
V1	49	5,0	1	5
V1	50	5,0	1	5
V1	51	5,0	1	5
V1	52	5,0	1	5
V1	53	5,0	1	5
V1	54	5,0	1	5
V1	55	5,0	1	5
V1	56	5,0	1	5
V1	57	5,0	1	5
V1	58	5,0	1	5
V1	59	5,0	1	5
V1	60	5,0	1	5
V1	61	5,0	1	5
V1	62	5,0	1	5
V1	63	5,0	1	5
V1	64	5,0	1	5
V1	65	5,0	1	5
V1	66	5,0	1	5
V1	67	5,0	1	5
V1	68	5,0	1	5
V1	69	5,0	1	5
V1	70	5,0	1	5
V1	71	5,0	1	5
V1	72	5,0	1	5
V1	73	5,0	1	5
V1	74	5,0	1	5
V1	75	5,0	1	5
V1	76	5,0	1	5
V1	77	5,0	1	5
V1	78	5,0	1	5
V1	79	5,0	1	5
V1	80	5,0	1	5
V1	81	5,0	1	5
V1	82	5,0	1	5
V1	83	5,0	1	5
V1	84	5,0	1	5
V1	85	5,0	1	5
V1	86	5,0	1	5
V1	87	5,0	1	5
V1	88	5,0	1	5
V1	89	5,0	1	5
V1	90	5,0	1	5
V1	91	5,0	1	5
V1	92	5,0	1	5
V1	93	5,0	1	5
V1	94	5,0	1	5
V1	95	5,0	1	5
V1	96	5,0	1	5
V1	97	5,0	1	5
V1	98	5,0	1	5
V1	99	5,0	1	5
V1	100	5,0	1	5

RESUMO DO ADO

ACC	TIPO	DIAMETRO	QUANTIDADE	C.TOTAL
GAO	1	5,0	18	90
GAO	2	5,0	1	5
GAO	3	5,0	1	5
GAO	4	5,0	1	5
GAO	5	5,0	1	5
GAO	6	5,0	1	5
GAO	7	5,0	1	5
GAO	8	5,0	1	5
GAO	9	5,0	1	5
GAO	10	5,0	1	5
GAO	11	5,0	1	5
GAO	12	5,0	1	5
GAO	13	5,0	1	5
GAO	14	5,0	1	5
GAO	15	5,0	1	5
GAO	16	5,0	1	5
GAO	17	5,0	1	5
GAO	18	5,0	1	5
GAO	19	5,0	1	5
GAO	20	5,0	1	5
GAO	21	5,0	1	5
GAO	22	5,0	1	5
GAO	23	5,0	1	5
GAO	24	5,0	1	5
GAO	25	5,0	1	5
GAO	26	5,0	1	5
GAO	27	5,0	1	5
GAO	28	5,0	1	5
GAO	29	5,0	1	5
GAO	30	5,0	1	5
GAO	31	5,0	1	5
GAO	32	5,0	1	5
GAO	33	5,0	1	5
GAO	34	5,0	1	5
GAO	35	5,0	1	5
GAO	36	5,0	1	5
GAO	37	5,0	1	5
GAO	38	5,0	1	5
GAO	39	5,0	1	5
GAO	40	5,0	1	5
GAO	41	5,0	1	5
GAO	42	5,0	1	5
GAO	43	5,0	1	5
GAO	44	5,0	1	5
GAO	45	5,0	1	5
GAO	46	5,0	1	5
GAO	47	5,0	1	5
GAO	48	5,0	1	5
GAO	49	5,0	1	5
GAO	50	5,0	1	5
GAO	51	5,0	1	5
GAO	52	5,0	1	5
GAO	53	5,0	1	5
GAO	54	5,0	1	5
GAO	55	5,0	1	5
GAO	56	5,0	1	5
GAO	57	5,0	1	5
GAO	58	5,0	1	5
GAO	59	5,0	1	5
GAO	60	5,0	1	5
GAO	61	5,0	1	5
GAO	62	5,0	1	5
GAO	63	5,0	1	5
GAO	64	5,0	1	5
GAO	65	5,0	1	5
GAO	66	5,0	1	5
GAO	67	5,0	1	5
GAO	68	5,0	1	5
GAO	69	5,0	1	5
GAO	70	5,0	1	5
GAO	71	5,0	1	5
GAO	72	5,0	1	5
GAO	73	5,0	1	5
GAO	74	5,0	1	5
GAO	75	5,0	1	5
GAO	76	5,0	1	5
GAO	77	5,0	1	5
GAO	78	5,0	1	5
GAO	79	5,0	1	5
GAO	80	5,0	1	5
GAO	81	5,0	1	5
GAO	82	5,0	1	5
GAO	83	5,0	1	5
GAO	84	5,0	1	5
GAO	85	5,0	1	5
GAO	86	5,0	1	5
GAO	87	5,0	1	5
GAO	88	5,0	1	5
GAO	89	5,0	1	5
GAO	90	5,0	1	5
GAO	91	5,0	1	5
GAO	92	5,0	1	5
GAO	93	5,0	1	5
GAO	94	5,0	1	5
GAO	95	5,0	1	5
GAO	96	5,0	1	5
GAO	97	5,0	1	5
GAO	98	5,0	1	5
GAO	99	5,0	1	5
GAO	100	5,0	1	5

VIGAS PAV 01 BL B

Thiago Igor de Medeiros
 Engenheiro Civil
 CPF: 076.333.074-47
 CREA-PB Nº 162128750-5

PROJETO:
CONSTRUÇÃO DO ESTÁDIO MUNICIPAL DE SANTA LUZIA - PB



LOCAL: **Bairro Frei Damião, Santa Luzia - PB**

FASE: **Estrutural - Bloco B**

ESCALA: **Indicada** DATA: **28/04/2025**

REV. **00**

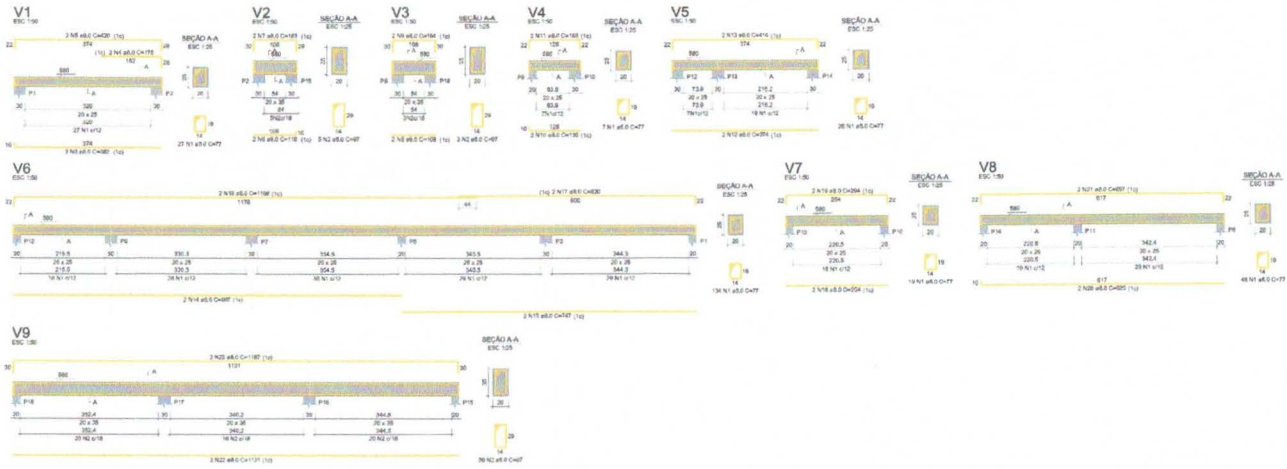

VIGAS COBERTURA BL B
Escala 1:50

RELACÃO DO AÇO

V1	V2	V3	V4	V5	V6	V7	V8	V9
ACO	N	DMW	QUANT	CUMPR	C TOTAL			
CABO	1	8.0	281	77	20287			
	2	8.0	42	12	3360			
	3	8.0	42	12	3360			
	4	8.0	42	12	3360			
	5	8.0	42	12	3360			
	6	8.0	42	12	3360			
	7	8.0	42	12	3360			
	8	8.0	42	12	3360			
	9	8.0	42	12	3360			
	10	8.0	42	12	3360			
	11	8.0	42	12	3360			
	12	8.0	42	12	3360			
	13	8.0	42	12	3360			
	14	8.0	42	12	3360			
	15	8.0	42	12	3360			
	16	8.0	42	12	3360			
	17	8.0	42	12	3360			
	18	8.0	42	12	3360			
	19	8.0	42	12	3360			
	20	8.0	42	12	3360			
	21	8.0	42	12	3360			
	22	8.0	42	12	3360			
	23	8.0	42	12	3360			
	24	8.0	42	12	3360			
	25	8.0	42	12	3360			
	26	8.0	42	12	3360			
	27	8.0	42	12	3360			
	28	8.0	42	12	3360			
	29	8.0	42	12	3360			
	30	8.0	42	12	3360			
	31	8.0	42	12	3360			
	32	8.0	42	12	3360			
	33	8.0	42	12	3360			
	34	8.0	42	12	3360			
	35	8.0	42	12	3360			
	36	8.0	42	12	3360			
	37	8.0	42	12	3360			
	38	8.0	42	12	3360			
	39	8.0	42	12	3360			
	40	8.0	42	12	3360			
	41	8.0	42	12	3360			
	42	8.0	42	12	3360			
	43	8.0	42	12	3360			
	44	8.0	42	12	3360			
	45	8.0	42	12	3360			
	46	8.0	42	12	3360			
	47	8.0	42	12	3360			
	48	8.0	42	12	3360			
	49	8.0	42	12	3360			
	50	8.0	42	12	3360			
	51	8.0	42	12	3360			
	52	8.0	42	12	3360			
	53	8.0	42	12	3360			
	54	8.0	42	12	3360			
	55	8.0	42	12	3360			
	56	8.0	42	12	3360			
	57	8.0	42	12	3360			
	58	8.0	42	12	3360			
	59	8.0	42	12	3360			
	60	8.0	42	12	3360			
	61	8.0	42	12	3360			
	62	8.0	42	12	3360			
	63	8.0	42	12	3360			
	64	8.0	42	12	3360			
	65	8.0	42	12	3360			
	66	8.0	42	12	3360			
	67	8.0	42	12	3360			
	68	8.0	42	12	3360			
	69	8.0	42	12	3360			
	70	8.0	42	12	3360			
	71	8.0	42	12	3360			
	72	8.0	42	12	3360			
	73	8.0	42	12	3360			
	74	8.0	42	12	3360			
	75	8.0	42	12	3360			
	76	8.0	42	12	3360			
	77	8.0	42	12	3360			
	78	8.0	42	12	3360			
	79	8.0	42	12	3360			
	80	8.0	42	12	3360			
	81	8.0	42	12	3360			
	82	8.0	42	12	3360			
	83	8.0	42	12	3360			
	84	8.0	42	12	3360			
	85	8.0	42	12	3360			
	86	8.0	42	12	3360			
	87	8.0	42	12	3360			
	88	8.0	42	12	3360			
	89	8.0	42	12	3360			
	90	8.0	42	12	3360			
	91	8.0	42	12	3360			
	92	8.0	42	12	3360			
	93	8.0	42	12	3360			
	94	8.0	42	12	3360			
	95	8.0	42	12	3360			
	96	8.0	42	12	3360			
	97	8.0	42	12	3360			
	98	8.0	42	12	3360			
	99	8.0	42	12	3360			
	100	8.0	42	12	3360			

RESUMO DO AÇO

ACO	DMW	C TOTAL	PESO - 10%
CABO	8.0	195	586
CABO	8.0	21.3	613
PESO TOTAL		706	1199

Volume de concreto: 1204.33 m³
Área de forma: 51.05 m²

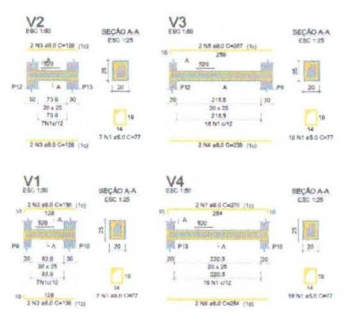

VIGAS CAIXA D'ÁGUA BL B
Escala 1:50

RELACÃO DO AÇO

V1	V2	V3			
ACO	N	DMW	QUANT	CUMPR	C TOTAL
CABO	1	8.0	81	77	20287
	2	8.0	4	12	3360
	3	8.0	4	12	3360
	4	8.0	4	12	3360
	5	8.0	4	12	3360
	6	8.0	4	12	3360
	7	8.0	4	12	3360
	8	8.0	4	12	3360
	9	8.0	4	12	3360
	10	8.0	4	12	3360
	11	8.0	4	12	3360
	12	8.0	4	12	3360
	13	8.0	4	12	3360
	14	8.0	4	12	3360
	15	8.0	4	12	3360
	16	8.0	4	12	3360
	17	8.0	4	12	3360
	18	8.0	4	12	3360
	19	8.0	4	12	3360
	20	8.0	4	12	3360
	21	8.0	4	12	3360
	22	8.0	4	12	3360
	23	8.0	4	12	3360
	24	8.0	4	12	3360
	25	8.0	4	12	3360
	26	8.0	4	12	3360
	27	8.0	4	12	3360
	28	8.0	4	12	3360
	29	8.0	4	12	3360
	30	8.0	4	12	3360
	31	8.0	4	12	3360
	32	8.0	4	12	3360
	33	8.0	4	12	3360
	34	8.0	4	12	3360
	35	8.0	4	12	3360
	36	8.0	4	12	3360
	37	8.0	4	12	3360
	38	8.0	4	12	3360
	39	8.0	4	12	3360
	40	8.0	4	12	3360
	41	8.0	4	12	3360
	42	8.0	4	12	3360
	43	8.0	4	12	3360
	44	8.0	4	12	3360
	45	8.0	4	12	3360
	46	8.0	4	12	3360
	47	8.0	4	12	3360
	48	8.0	4	12	3360
	49	8.0	4	12	3360
	50	8.0	4	12	3360
	51	8.0	4	12	3360
	52	8.0	4	12	3360
	53	8.0	4	12	3360
	54	8.0	4	12	3360
	55	8.0	4	12	3360
	56	8.0	4	12	3360
	57	8.0	4	12	3360
	58	8.0	4	12	3360
	59	8.0	4	12	3360
	60	8.0	4	12	3360
	61	8.0	4	12	3360
	62	8.0	4	12	3360
	63	8.0	4	12	3360
	64	8.0	4	12	3360
	65	8.0	4	12	3360
	66	8.0	4	12	3360
	67	8.0	4	12	3360
	68	8.0	4	12	3360
	69	8.0	4	12	3360
	70	8.0	4	12	3360
	71	8.0	4	12	3360
	72	8.0	4	12	3360
	73	8.0	4	12	3360
	74	8.0	4	12	3360
	75	8.0	4	12	3360
	76	8.0	4	12	3360
	77	8.0	4	12	3360
	78	8.0	4	12	3360
	79	8.0	4	12	3360
	80	8.0	4	12	3360
	81	8.0	4	12	3360
	82	8.0	4	12	3360
	83	8.0	4	12	3360
	84	8.0	4	12	3

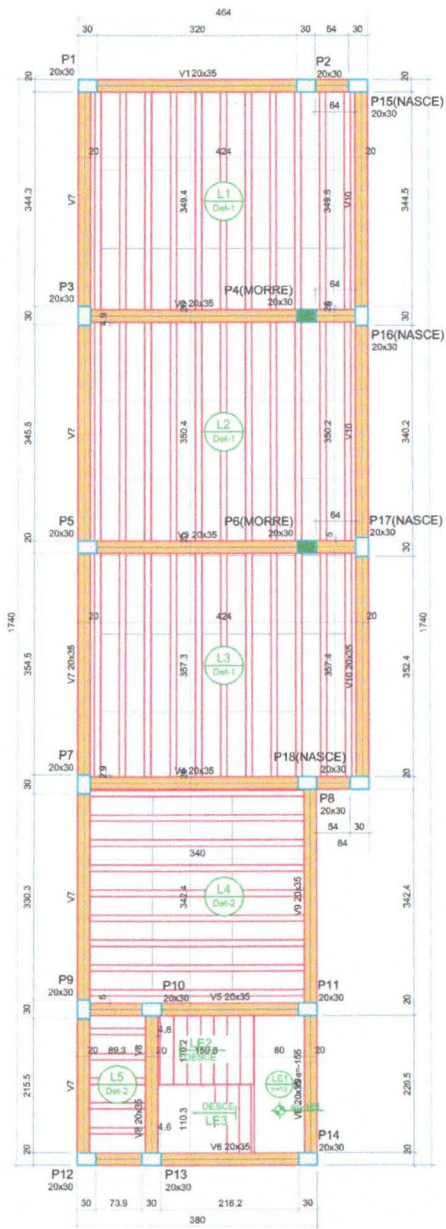

FORMA DO PAVIMENTO 1º PAVIMENTO

Escala 1:50

Nome	Seção (cm)	Elevação (cm)	Nível (cm)
V1	20x35	0	190
V2	20x35	0	190
V3	20x35	0	190
V4	20x35	0	190
V5	20x35	0	190
V6	20x35	0	190
V7	20x35	0	190
V8	20x35	0	190
V9	20x35	0	190
V10	20x35	0	190
VE	20x35	-155	35

Nome	Tipo	Dados			Peso próprio (kgf/m²)	Sobrecarga (kgf/m²)		Localizada
		Altura (cm)	Elevação (cm)	Nível (cm)		Adicional	Acidental	
L1	Treliçada TD	16	0	190	177	154	250	-
L2	Treliçada TD	16	0	190	177	154	250	-
L3	Treliçada TD	16	0	190	177	154	250	-
L4	Treliçada TD	16	0	190	177	154	250	-
L5	Treliçada TD	16	0	190	177	154	250	-
LE1	Máçã	12	-155	35	300	154	300	-
LE2	Máçã	12	0	190	661	197	300	-
LE3	Máçã	12	-155	35	603	191	300	-

Características dos materiais
 fck (kgf/cm²) = 250
 Ec (kgf/cm²) = 241500
 Dimensão máxima do agregado = 19 mm

Nome	Seção (cm)	Elevação (cm)	Nível (cm)
P1	20x30	0	190
P2	20x30	0	190
P3	20x30	0	190
P4	20x30	0	190
P5	20x30	0	190
P6	20x30	0	190
P7	20x30	0	190
P8	20x30	0	190
P9	20x30	0	190
P10	20x30	0	190
P11	20x30	0	190
P12	20x30	0	190
P13	20x30	0	190
P14	20x30	0	190
P15	20x30	0	190
P16	20x30	0	190
P17	20x30	0	190
P18	20x30	0	190

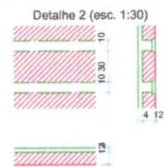
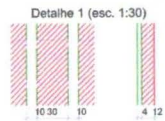
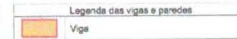
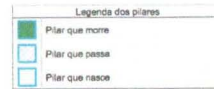

Detalhe	Tipo	Blocos de enchimento			Quantidade
		Nome	Dimensões (cm) hb bx by		
1/2	EPS Unidirecional	B12/30/125	12 30 125		114

Thiago Igor de Medeiros
 Engenheiro Civil
 CPF: 078.333.074-47
 CREA-PB Nº 162128750-6



PROJETO:

CONSTRUÇÃO DO ESTÁDIO MUNICIPAL DE SANTA LUZIA - PB

LOCAL: Bairro Frei Damião, Santa Luzia - PB

FASE: Estrutural - Bloco B

ESCALA: Indicada DATA: 28/04/2025

REV: 00

20/42

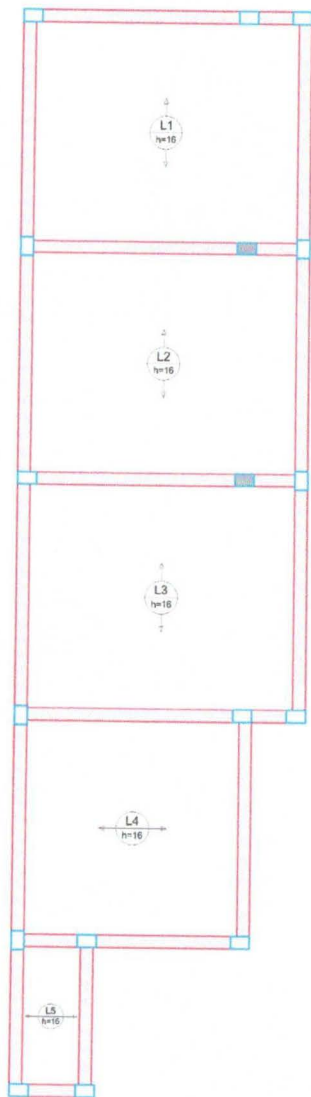

ARMAÇÃO POSITIVA DAS LAJES DO PAVIMENTO 1º PAVIMENTO (EIXO X)

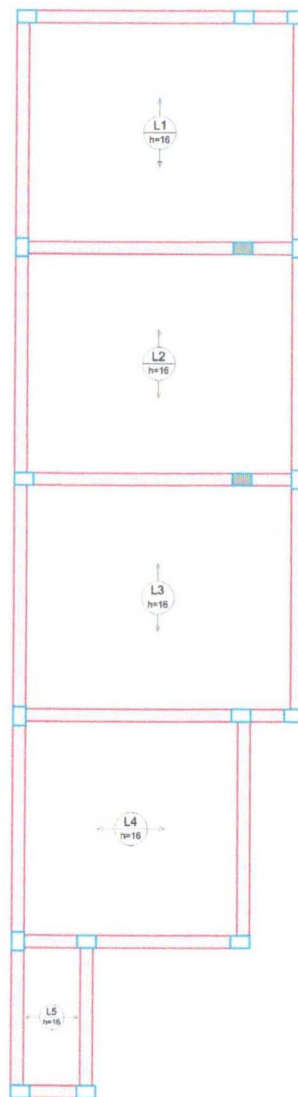

ARMAÇÃO POSITIVA DAS LAJES DO PAVIMENTO 1º PAVIMENTO (EIXO Y)

RELAÇÃO DO AÇO

Volume de concreto (C-25) = 3.63 m³
 Área de forma = 0.06 m²

Thiago Igor de Medeiros
 Engenheiro Civil
 CPF: 076.333.074-47
 CREA-PB Nº 162128750-5

PROJETO:

CONSTRUÇÃO DO ESTÁDIO MUNICIPAL DE
 SANTA LUZIA - PB



LOCAL: Bairro Frei Damião, Santa Luzia - PB

FASE: Estrutural - Bloco B

ESCALA: Indicada DATA: 28/04/2025

REV. 00

21/42

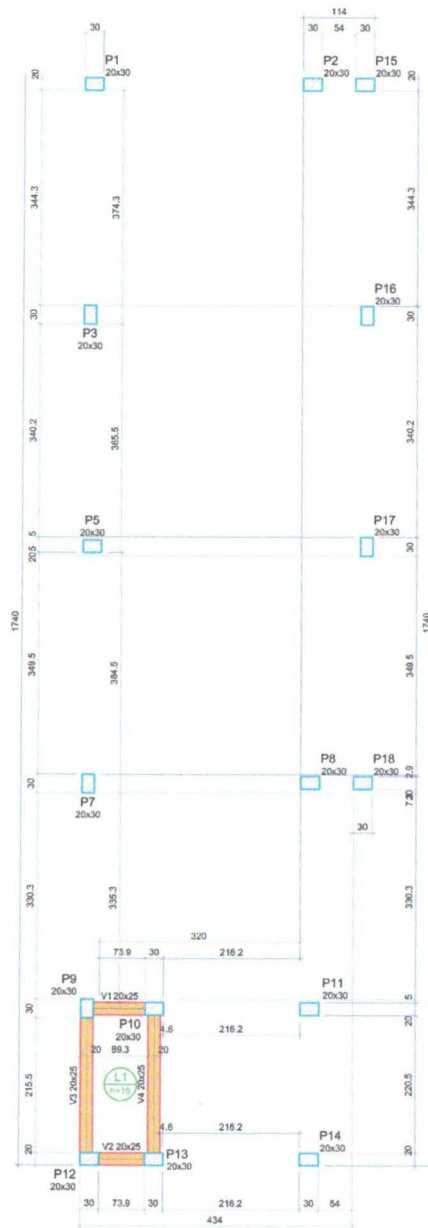

Vigas			
Nome	Seção (cm)	Elevação (cm)	Nível (cm)
V1	20x25	0	450
V2	20x25	0	450
V3	20x25	0	450
V4	20x25	0	450

Lajes						
Nome	Tipo	Dados			Sobrecarga (kg/m²)	
		Altura (cm)	Elevação (cm)	Nível (cm)	Próprio	Acidental
L1	Máscio	18	0	450	375	137

Características das matérias	
fck (kgf/cm²)	Ecs (kg/cm³)
250	241500

Dimensão máxima do agregado = 19 mm

Pilares		
Nome	Seção (cm)	Nível (cm)
P1	20x30	0
P2	20x30	0
P3	20x30	0
P5	20x30	0
P7	20x30	0
P8	20x30	0
P9	20x30	0
P10	20x30	0
P11	20x30	0
P12	20x30	0
P13	20x30	0
P14	20x30	0
P15	20x30	0
P16	20x30	0
P17	20x30	0
P18	20x30	0



Thiago Igor de Medeiros
 Engenheiro Civil
 CPF: 076.333.074-47
 CREA-PB Nº 162128750-5

PROJETO:

CONSTRUÇÃO DO ESTÁDIO MUNICIPAL DE SANTA LUZIA - PB



LOCAL: **Bairro Frei Damião, Santa Luzia - PB**

FASE: **Estrutural - Bloco B**

ESCALA: **Indicada** DATA: **28/04/2025**

REV. **00**

22/42

FORMA DO PAVIMENTO 2º PAVIMENTO - VESTIÁRIOS

Escala 1:50



FORMA DO PAVIMENTO CAIXA

Escala 1:50

Vigas		
Nome	Seção (cm)	Elevação (cm)
V1	20x25	0
V2	20x35	0
V3	20x35	0
V4	20x25	0
V5	20x25	0
V6	20x25	0
V7	20x25	0
V8	20x25	0
V9	20x35	0

Lajes							
Nome	Tipo	Altura (cm)	Dados		Peso próprio (kg/m ²)	Sobrecarga (kg/m ²)	
			Elevação (cm)	Nível (cm)		Adicional	Acidental
L1	Mescla	12	0	510	300	182	100

Características dos materiais	
f _{ck} (kgf/cm ²)	f _{ctd} (kgf/cm ²)
250	241500

Dimensão máxima do agregado = 19 mm

Pilares		
Nome	Seção (cm)	Elevação (cm)
P1	20x30	0
P2	20x30	0
P3	20x30	0
P4	20x30	0
P5	20x30	0
P6	20x30	0
P7	20x30	0
P8	20x30	0
P9	20x30	0
P10	20x30	0
P11	20x30	0
P12	20x30	0
P13	20x30	0
P14	20x30	0
P15	20x30	0
P16	20x30	0
P17	20x30	0
P18	20x30	0

Legenda dos pilares		Legenda das vigas e paredes	
	Pilar que more		Viga

Thiago Igor de Medeiros
Engenheiro Civil
CPF: 076.333.074-47
CREA-PB Nº 162128750-5

PROJETO:

CONSTRUÇÃO DO ESTÁDIO MUNICIPAL DE SANTA LUZIA - PB



LOCAL: Bairro Frei Damião, Santa Luzia - PB

FASE: Estrutural - Bloco B

ESCALA: Indicada DATA: 28/04/2025

REV. 00

23/42

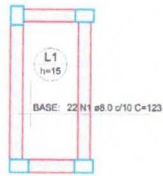

ARMAÇÃO POSITIVA DAS LAJES DO PAVIMENTO 2º PAVIMENTO - VESTIÁRIOS (EIXO X)



ARMAÇÃO POSITIVA DAS LAJES DO PAVIMENTO 2º PAVIMENTO - VESTIÁRIOS (EIXO Y)

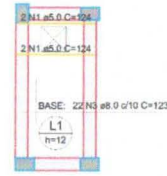

ARMAÇÃO POSITIVA DAS LAJES DO PAVIMENTO CAIXA (EIXO X)



ARMAÇÃO POSITIVA DAS LAJES DO PAVIMENTO CAIXA (EIXO Y)

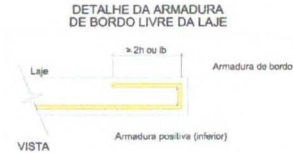
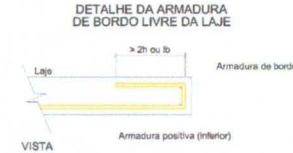

RELAÇÃO DO AÇO

Positivos X		Positivos Y			
AÇO	N	DIAM (mm)	QUANT	C.UNIT (cm)	C.TOTAL (cm)
CA50	1	8.0	22	123	2706
	2	8.0	9	254	2286

RESUMO DO AÇO

AÇO	DIAM (mm)	C.TOTAL (m)	PESO + 10% (kg)
CA50	8.0	49.8	21.7
PESO TOTAL (kg)			21.7

Volume de concreto (C-25) = 0.28 m³
Área de forma = 1.95 m²

RELAÇÃO DO AÇO

Positivos X		Positivos Y			
AÇO	N	DIAM (mm)	QUANT	C.UNIT (cm)	C.TOTAL (cm)
CA60	1	5.0	4	124	496
	2	5.0	4	128	512
CA50	3	8.0	22	123	2706
	4	8.0	9	254	2286

RESUMO DO AÇO

AÇO	DIAM (mm)	C.TOTAL (m)	PESO + 10% (kg)
CA50	8.0	49.8	21.7
CA60	5.0	10.1	1.7
PESO TOTAL (kg)			21.7

Volume de concreto (C-25) = 0.21 m³
Área de forma = 1.79 m²

Thiago Igor de Medeiros
Engenheiro Civil
CPF: 076.333.074-47
CREA-PB Nº 162128750-1

PROJETO:

CONSTRUÇÃO DO ESTÁDIO MUNICIPAL DE SANTA LUZIA - PB



LOCAL: Bairro Frei Damião, Santa Luzia - PB

FASE: Estrutural - Bloco B

ESCALA: Indicada DATA: 28/04/2025

REV. 00

24/42

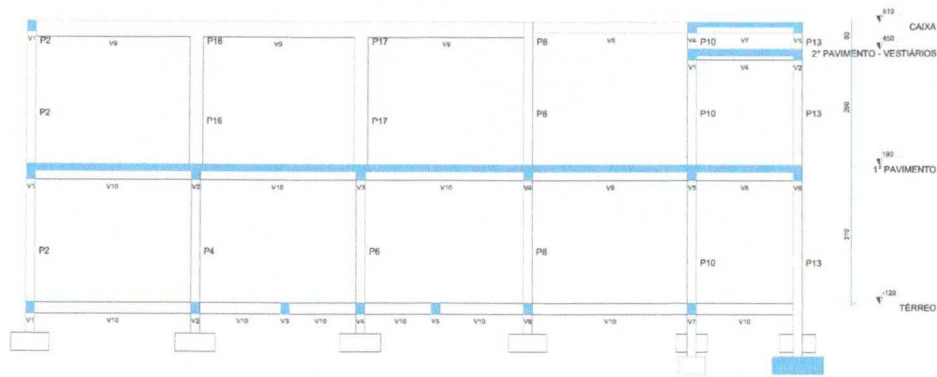

CORTE A-A
Escala 1:50

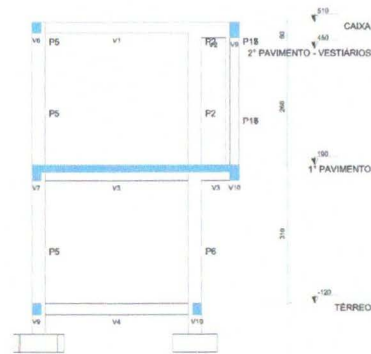

CORTE B-B
Escala 1:50

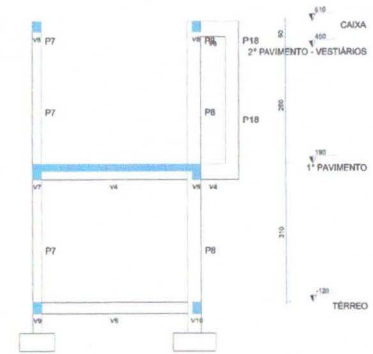

CORTE C-C
Escala 1:50

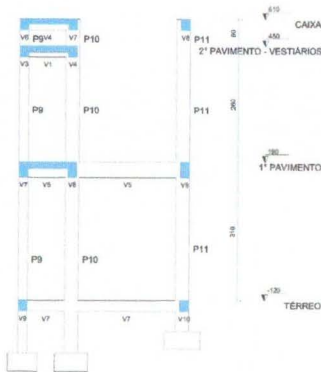

CORTE D-D
Escala 1:50

Thiago Igor de Medeiros
Engenheiro Civil
CPF: 076.333.074-47
CREA-PB N° 162128750

PROJETO:

CONSTRUÇÃO DO ESTÁDIO MUNICIPAL DE
SANTA LUZIA - PB



LOCAL: Bairro Frei Damião, Santa Luzia - PB

FASE: Estrutural - Bloco B

ESCALA: Indicada DATA: 28/04/2025

REV. 00

25/42

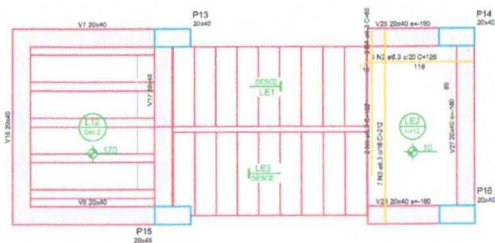

ARMAÇÃO POSITIVA DA ESCADA E1
ESC: 1/25

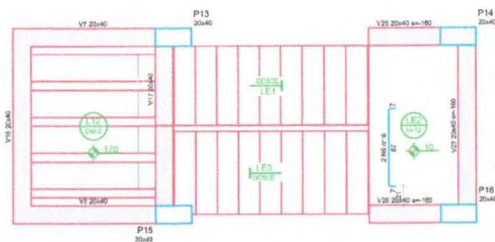

ARMAÇÃO NEGATIVA DA ESCADA E1
ESC: 1/25

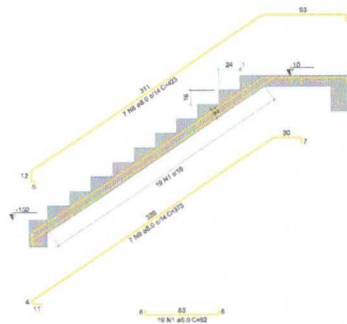

CORTE A-A (LE1)
ESC: 1/25

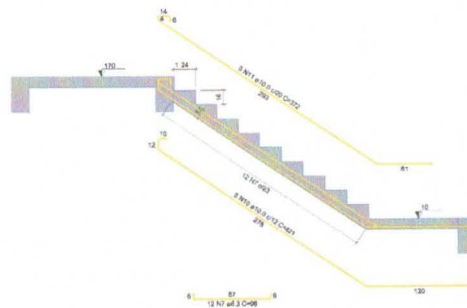

CORTE B-B (LE3)
ESC: 1/25

DETALHE DA ARMADURA DE BORDO LIVRE DA LAJE

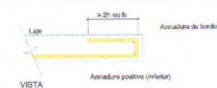

RELAÇÃO DO AÇO

LE1	LE2	LE3				
ACQ	N	DIAM (mm)	QUANT	C. LINEI (cm)	C. TOTAL (cm)	PESO + 10% (kg)
CABO	1	8.0	15	120	1800	530
CABO	2	8.0	5	120	600	180
CABO	3	8.0	5	120	600	180
CABO	4	8.0	5	120	600	180
CABO	5	8.0	5	120	600	180
CABO	6	8.0	5	120	600	180
CABO	7	8.0	5	120	600	180
CABO	8	8.0	5	120	600	180
CABO	9	8.0	5	120	600	180
CABO	10	8.0	5	120	600	180
CABO	11	8.0	5	120	600	180

RELAÇÃO DO AÇO

ACQ	DIAM (mm)	C. TOTAL (cm)	PESO + 10% (kg)
CABO	8.0	1800	530
CABO	8.0	600	180
CABO	8.0	600	180
CABO	8.0	600	180
CABO	8.0	600	180
CABO	8.0	600	180
CABO	8.0	600	180
CABO	8.0	600	180
CABO	8.0	600	180
CABO	8.0	600	180
CABO	8.0	600	180

PESO TOTAL: 3000 kg

CABO: 3000 kg

Volume de concreto (C-20) = 1.12 m³

Área da forma = 12.00 m²

Thiago Igor de Medeiros
Engenheiro Civil
CPF: 076.333.074-47
CREA-PB N° 162128750.

PROJETO:

CONSTRUÇÃO DO ESTÁDIO MUNICIPAL DE SANTA LUZIA - PB



LOCAL: Bairro Frei Damião, Santa Luzia - PB

FASE: Estrutural - Bloco C

ESCALA: Indicada DATA: 28/04/2025

REV. 00

26/42

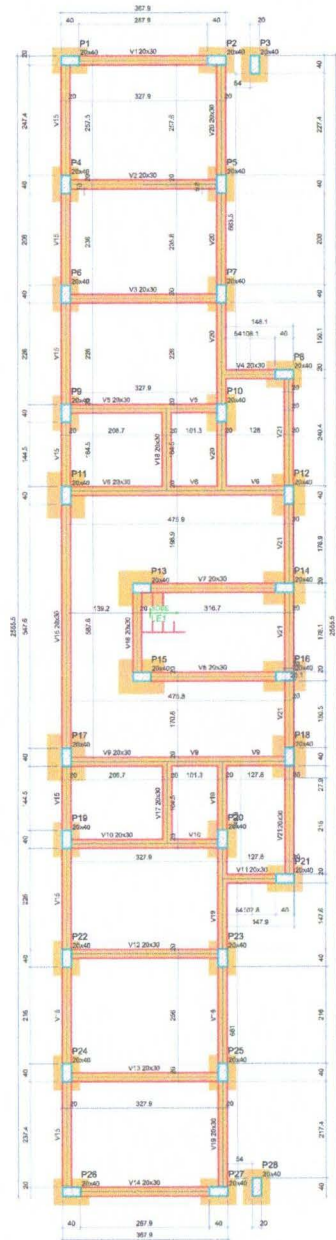

FORMA DO PAVIMENTO FUNDAÇÃO
Escala 1:10

Item	Seção	Elevação	Nível
	(cm)	(cm)	(cm)
V1	20x30	0	-150
V2	20x30	0	-150
V3	20x30	0	-150
V4	20x30	0	-150
V5	20x30	0	-150
V6	20x30	0	-150
V7	20x30	0	-150
V8	20x30	0	-150
V9	20x30	0	-150
V10	20x30	0	-150
V11	20x30	0	-150
V12	20x30	0	-150
V13	20x30	0	-150
V14	20x30	0	-150
V15	20x30	0	-150
V16	20x30	0	-150
V17	20x30	0	-150
V18	20x30	0	-150
V19	20x30	0	-150
V20	20x30	0	-150
V21	20x30	0	-150

Características das matrizes:

Matr.	Sua
200	24.100

Dimensionamento máximo do espaçamento = 16,0m

Nome	Seção	Elevação	Nível
	(cm)	(cm)	(cm)
P1	20x40	0	-150
P2	20x40	0	-150
P3	20x40	0	-150
P4	20x40	0	-150
P5	20x40	0	-150
P6	20x40	0	-150
P7	20x40	0	-150
P8	20x40	0	-150
P9	20x40	0	-150
P10	20x40	0	-150
P11	20x40	0	-150
P12	20x40	0	-150
P13	20x40	0	-150
P14	20x40	0	-150
P15	20x40	0	-150
P16	20x40	0	-150
P17	20x40	0	-150
P18	20x40	0	-150
P19	20x40	0	-150
P20	20x40	0	-150
P21	20x40	0	-150
P22	20x40	0	-150
P23	20x40	0	-150
P24	20x40	0	-150
P25	20x40	0	-150
P26	20x40	0	-150
P27	20x40	0	-150
P28	20x40	0	-150



Thiago Igor de Medeiros
Engenheiro Civil
CPF: 076.333.074-47
CREA-PB Nº 162128750-5

PROJETO:
CONSTRUÇÃO DO ESTÁDIO MUNICIPAL DE SANTA LUZIA - PB



LOCAL: **Bairro Frei Damião, Santa Luzia - PB**

FASE: **Estrutural - Bloco C**

ESCALA: **Indicada** DATA: **28/04/2025**

REV. **00**

27/42

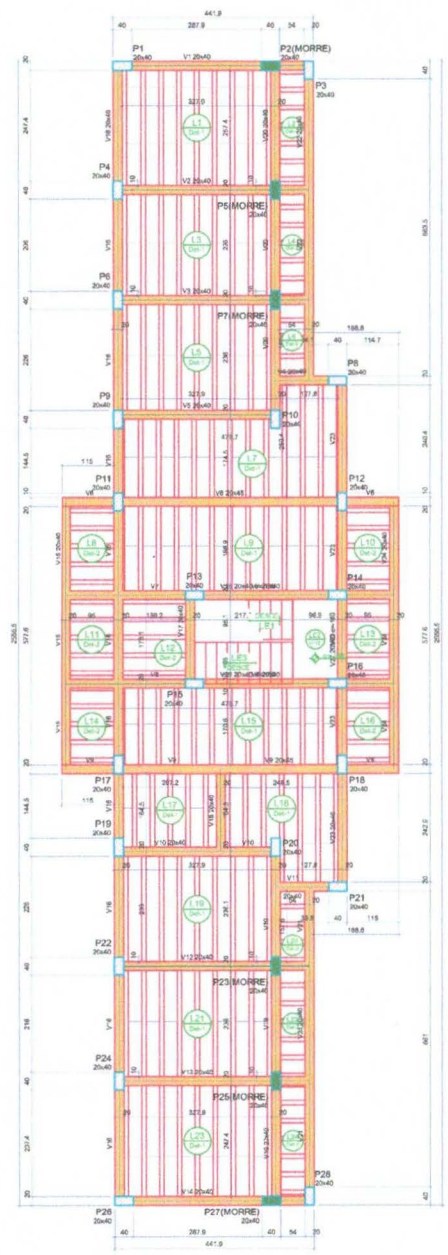

FORMA DO PAVIMENTO TERREO
Escala 1:50

Vigas			
Nome	Seção	Elevação (mm)	Nível (mm)
V1	20x40	0	170
V2	20x40	0	170
V3	20x40	0	170
V4	20x40	0	170
V5	20x40	0	170
V6	20x40	0	170
V7	20x40	0	170
V8	20x40	0	170
V9	20x40	0	170
V10	20x40	0	170
V11	20x40	0	170
V12	20x40	0	170
V13	20x40	0	170
V14	20x40	0	170
V15	20x40	0	170
V16	20x40	0	170
V17	20x40	0	170
V18	20x40	0	170
V19	20x40	0	170
V20	20x40	0	170
V21	20x40	0	170
V22	20x40	0	170
V23	20x40	0	170
V24	20x40	0	170
V25	20x40	180	18
V26	20x40	-100	10
V27	20x40	-100	18

Lajes									
Nome	Tipo	Alcova (mm)	Elevação (mm)	Nível (mm)	Piso projeto (kg/m²)	Substrato (kg/m²)			Localizada
						Adicional	Adicional	Localizada	
L1	Trilçatada	12	0	170	151	154	500	-	-
L2	Trilçatada	12	0	170	151	154	500	-	-
L3	Trilçatada	12	0	170	151	154	500	-	-
L4	Trilçatada	12	0	170	151	154	500	-	-
L5	Trilçatada	12	0	170	151	154	500	-	-
L6	Trilçatada	12	0	170	151	154	500	-	-
L7	Trilçatada	12	0	170	151	154	500	-	-
L8	Trilçatada	12	0	170	151	154	500	-	-
L9	Trilçatada	12	0	170	151	154	500	-	-
L10	Trilçatada	12	0	170	151	154	500	-	-
L11	Trilçatada	12	0	170	151	154	500	-	-
L12	Trilçatada	12	0	170	151	154	500	-	-
L13	Trilçatada	12	0	170	151	154	500	-	-
L14	Trilçatada	12	0	170	151	154	500	-	-
L15	Trilçatada	12	0	170	151	154	500	-	-
L16	Trilçatada	12	0	170	151	154	500	-	-
L17	Trilçatada	12	0	170	151	154	500	-	-
L18	Trilçatada	12	0	170	151	154	500	-	-
L19	Trilçatada	12	0	170	151	154	500	-	-
L20	Trilçatada	12	0	170	151	154	500	-	-
L21	Trilçatada	12	0	170	151	154	500	-	-
L22	Trilçatada	12	0	170	151	154	500	-	-
L23	Trilçatada	12	0	170	151	154	500	-	-
L24	Trilçatada	12	0	170	151	154	500	-	-
L25	Malça	12	-100	10	510	155	300	-	-
L26	Malça	12	-100	10	510	155	300	-	-
L27	Malça	12	0	170	510	155	300	-	-

Características das materiais
 SA Bca
 (kg/m³) (kg/m³)
 250 25100
 Dimensão máxima do agregado = 10 mm

Pilares			
Nome	Seção	Elevação (mm)	Nível (mm)
P1	20x40	0	170
P2	20x40	0	170
P3	20x40	0	170
P4	20x40	0	170
P5	20x40	0	170
P6	20x40	0	170
P7	20x40	0	170
P8	20x40	0	170
P9	20x40	0	170
P10	20x40	0	170
P11	20x40	0	170
P12	20x40	0	170
P13	20x40	0	170
P14	20x40	0	170
P15	20x40	0	170
P16	20x40	0	170
P17	20x40	0	170
P18	20x40	0	170
P19	20x40	0	170
P20	20x40	0	170
P21	20x40	0	170
P22	20x40	0	170
P23	20x40	0	170
P24	20x40	0	170
P25	20x40	0	170
P26	20x40	0	170
P27	20x40	0	170
P28	20x40	0	170

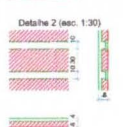
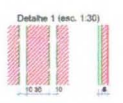

Bateria de encaixes				
Detalhe	Tipo	Nome	Dimensões (mm)	Quantidade
12	EPS Unidirecional	95/30/18	18 x 30 x 18	302

Thiago Igor de Medeiros
 Engenheiro Civil
 CPF: 076.333.074-47
 CREA-PB Nº 162128750-5

PROJETO:
CONSTRUÇÃO DO ESTÁDIO MUNICIPAL DE SANTA LUZIA - PB



LOCAL: **Bairro Frei Damião, Santa Luzia - PB**

FASE: **Estrutural - Bloco C**

ESCALA: **Indicada** DATA: **28/04/2025**

REV. **00**

28/42

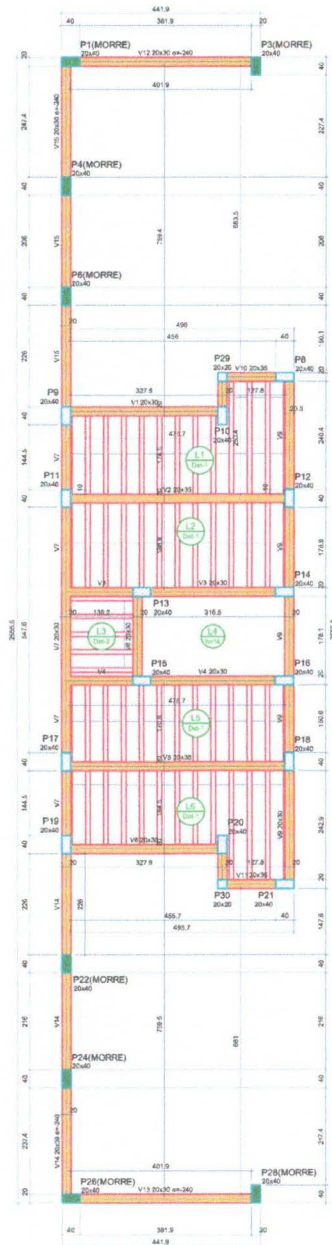

FORMA DO PAVIMENTO PAV SUPERIOR
Escala: 1:50

Nome	Seção	Elevação	Nível
V1	20x30	0	480
V2	20x30	0	480
V3	20x30	0	480
V4	20x30	0	480
V5	20x30	0	480
V6	20x30	0	480
V7	20x30	0	480
V8	20x30	0	480
V9	20x30	0	480
V10	20x30	0	480
V11	20x30	0	480
V12	20x30	-240	250
V13	20x30	-240	250
V14	20x30	-240	250
V15	20x30	-240	250

Blocos de enladrinhamento				
Detalhe	Tipo	Nome	Dimensões (cm)	Quantidade
1/2	EPS Unidirecional	BP-30/25	30 x 25 x 120	111

Laje						
Nome	Tipo	Área (m²)	Espessura (cm)	Nível (cm)	Peso próprio (kg/m²)	Alcance
L1	Trafalga ID	12	0	480	151	154
L2	Trafalga ID	12	0	480	161	154
L3	Trafalga ID	12	0	480	161	154
L4	Trafalga ID	14	0	480	350	137
L5	Trafalga ID	12	0	480	151	154
L6	Trafalga ID	12	0	480	151	154

Características dos materiais		
M3	kg/m³	2500
M3	kg/cm²	28/1500

Dimensão máxima de agregado = 19 mm

Pilar			
Nome	Seção	Elevação	Nível
P1	20x40	-240	250
P2	20x40	-240	250
P3	20x40	-240	250
P4	20x40	-240	250
P5	20x40	-240	250
P6	20x40	-240	250
P7	20x40	-240	250
P8	20x40	-240	250
P9	20x40	-240	250
P10	20x40	-240	250
P11	20x40	-240	250
P12	20x40	-240	250
P13	20x40	-240	250
P14	20x40	-240	250
P15	20x40	-240	250
P16	20x40	-240	250
P17	20x40	-240	250
P18	20x40	-240	250
P19	20x40	-240	250
P20	20x40	-240	250
P21	20x40	-240	250
P22	20x40	-240	250
P23	20x40	-240	250
P24	20x40	-240	250
P25	20x40	-240	250
P26	20x40	-240	250
P27	20x40	-240	250
P28	20x40	-240	250

Legenda dos pilares: Pilar que passa

Legenda das vigas e paredes: Viga

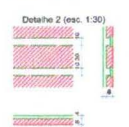
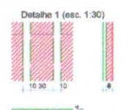

Thiago Igor de Medeiros
Engenheiro Civil
CPF: 076.353.074-47
CREA-PB Nº 162128750-5

PROJETO:
CONSTRUÇÃO DO ESTÁDIO MUNICIPAL DE SANTA LUZIA - PB



LOCAL: Bairro Frei Damião, Santa Luzia - PB

FASE: Estrutural - Bloco C

ESCALA: Indicada DATA: 28/04/2025

REV. 00

29/42

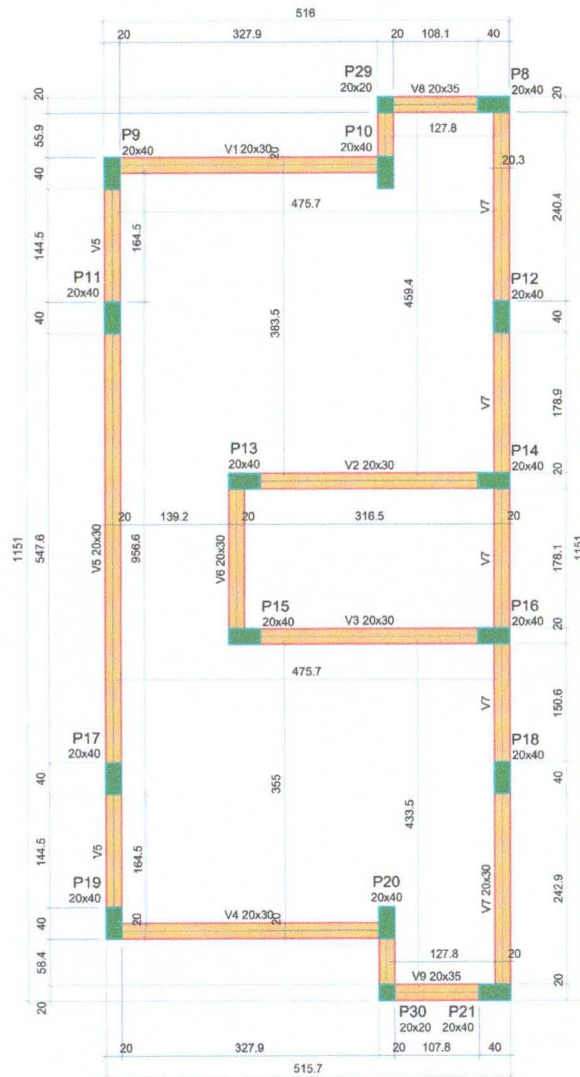

Vigas			
Nome	Seção (cm)	Elevação (cm)	Nível (cm)
V1	20x30	0	610
V2	20x30	0	610
V3	20x30	0	610
V4	20x30	0	610
V5	20x30	0	610
V6	20x30	0	610
V7	20x30	0	610
V8	20x35	0	610
V9	20x35	0	610

Características dos materiais	
fck (kgf/cm²)	Ecs (kgf/cm³)
250	241500

Dimensão máxima do agregado = 19 mm

Pilares			
Nome	Seção (cm)	Elevação (cm)	Nível (cm)
P8	20x40	0	610
P9	20x40	0	610
P10	20x40	0	610
P11	20x40	0	610
P12	20x40	0	610
P13	20x40	0	610
P14	20x40	0	610
P15	20x40	0	610
P16	20x40	0	610
P17	20x40	0	610
P18	20x40	0	610
P19	20x40	0	610
P20	20x40	0	610
P21	20x40	0	610
P29	20x20	0	610
P30	20x20	0	610

Legenda dos pilares	
	Pilar que morre

Legenda das vigas e paredes	
	Viga

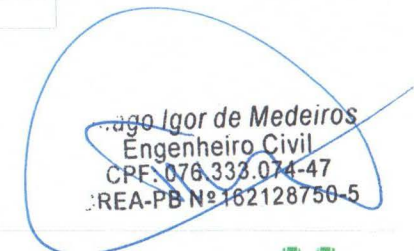
 Igor de Medeiros
 Engenheiro Civil
 CRE: 076.333.074-47
 REA-PB Nº 162128750-5

PROJETO:
CONSTRUÇÃO DO ESTÁDIO MUNICIPAL DE SANTA LUZIA - PB



FORMA DO PAVIMENTO COBERTA

Escala 1:50

LOCAL: Bairro Frei Damião, Santa Luzia - PB

FASE: Estrutural - Bloco C

ESCALA: Indicada DATA: 28/04/2025

REV. 00

30/42

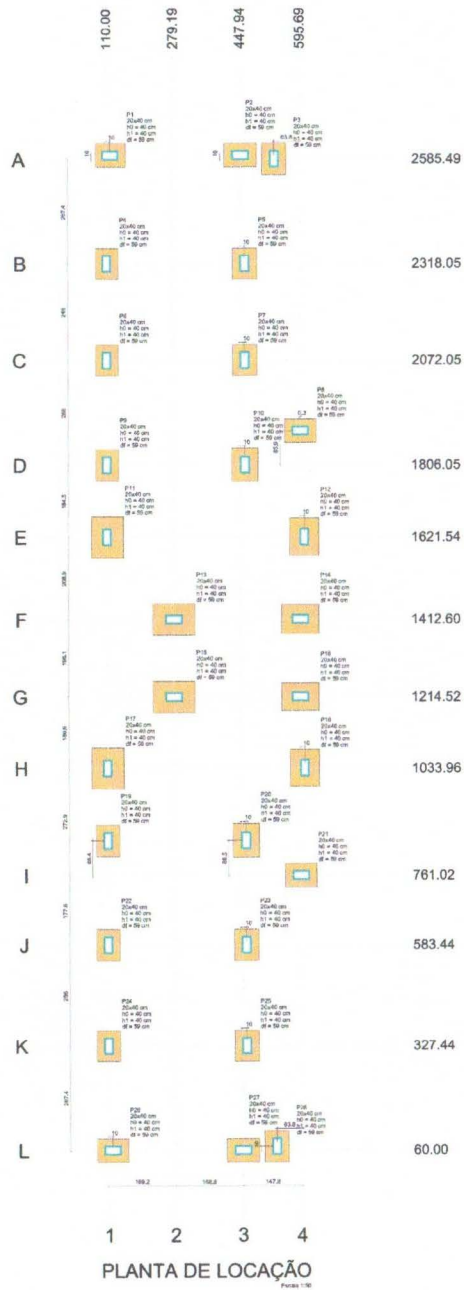

Nome	Esp. X	Y	Carga Máx. (kN)	Fund.				F. de Arm. (kN/cm²)				Lado B (cm)		Lado H (cm)		S/T (kg)	d' (cm)
				Tipologia	Área (m²)	Perímetro (m)	Volume (m³)	Esq.	Sup.	Int.	Ext.	Int.	Ext.				
P1	20x40	120.00	279.19	1.1	1.1	1.1	1.1	1.1	1.1	1.1	1.1	1.1	1.1	1.1	1.1	1.1	1.1
P2	20x40	279.19	447.94	1.1	1.1	1.1	1.1	1.1	1.1	1.1	1.1	1.1	1.1	1.1	1.1	1.1	1.1
P3	20x40	447.94	595.69	1.1	1.1	1.1	1.1	1.1	1.1	1.1	1.1	1.1	1.1	1.1	1.1	1.1	1.1
P4	20x40	120.00	279.19	1.1	1.1	1.1	1.1	1.1	1.1	1.1	1.1	1.1	1.1	1.1	1.1	1.1	1.1
P5	20x40	279.19	447.94	1.1	1.1	1.1	1.1	1.1	1.1	1.1	1.1	1.1	1.1	1.1	1.1	1.1	1.1
P6	20x40	447.94	595.69	1.1	1.1	1.1	1.1	1.1	1.1	1.1	1.1	1.1	1.1	1.1	1.1	1.1	1.1
P7	20x40	120.00	279.19	1.1	1.1	1.1	1.1	1.1	1.1	1.1	1.1	1.1	1.1	1.1	1.1	1.1	1.1
P8	20x40	279.19	447.94	1.1	1.1	1.1	1.1	1.1	1.1	1.1	1.1	1.1	1.1	1.1	1.1	1.1	1.1
P9	20x40	447.94	595.69	1.1	1.1	1.1	1.1	1.1	1.1	1.1	1.1	1.1	1.1	1.1	1.1	1.1	1.1
P10	20x40	120.00	279.19	1.1	1.1	1.1	1.1	1.1	1.1	1.1	1.1	1.1	1.1	1.1	1.1	1.1	1.1
P11	20x40	279.19	447.94	1.1	1.1	1.1	1.1	1.1	1.1	1.1	1.1	1.1	1.1	1.1	1.1	1.1	1.1
P12	20x40	447.94	595.69	1.1	1.1	1.1	1.1	1.1	1.1	1.1	1.1	1.1	1.1	1.1	1.1	1.1	1.1
P13	20x40	120.00	279.19	1.1	1.1	1.1	1.1	1.1	1.1	1.1	1.1	1.1	1.1	1.1	1.1	1.1	1.1
P14	20x40	279.19	447.94	1.1	1.1	1.1	1.1	1.1	1.1	1.1	1.1	1.1	1.1	1.1	1.1	1.1	1.1
P15	20x40	447.94	595.69	1.1	1.1	1.1	1.1	1.1	1.1	1.1	1.1	1.1	1.1	1.1	1.1	1.1	1.1
P16	20x40	120.00	279.19	1.1	1.1	1.1	1.1	1.1	1.1	1.1	1.1	1.1	1.1	1.1	1.1	1.1	1.1
P17	20x40	279.19	447.94	1.1	1.1	1.1	1.1	1.1	1.1	1.1	1.1	1.1	1.1	1.1	1.1	1.1	1.1
P18	20x40	447.94	595.69	1.1	1.1	1.1	1.1	1.1	1.1	1.1	1.1	1.1	1.1	1.1	1.1	1.1	1.1
P19	20x40	120.00	279.19	1.1	1.1	1.1	1.1	1.1	1.1	1.1	1.1	1.1	1.1	1.1	1.1	1.1	1.1
P20	20x40	279.19	447.94	1.1	1.1	1.1	1.1	1.1	1.1	1.1	1.1	1.1	1.1	1.1	1.1	1.1	1.1
P21	20x40	447.94	595.69	1.1	1.1	1.1	1.1	1.1	1.1	1.1	1.1	1.1	1.1	1.1	1.1	1.1	1.1
P22	20x40	120.00	279.19	1.1	1.1	1.1	1.1	1.1	1.1	1.1	1.1	1.1	1.1	1.1	1.1	1.1	1.1
P23	20x40	279.19	447.94	1.1	1.1	1.1	1.1	1.1	1.1	1.1	1.1	1.1	1.1	1.1	1.1	1.1	1.1
P24	20x40	447.94	595.69	1.1	1.1	1.1	1.1	1.1	1.1	1.1	1.1	1.1	1.1	1.1	1.1	1.1	1.1
P25	20x40	120.00	279.19	1.1	1.1	1.1	1.1	1.1	1.1	1.1	1.1	1.1	1.1	1.1	1.1	1.1	1.1
P26	20x40	279.19	447.94	1.1	1.1	1.1	1.1	1.1	1.1	1.1	1.1	1.1	1.1	1.1	1.1	1.1	1.1
P27	20x40	447.94	595.69	1.1	1.1	1.1	1.1	1.1	1.1	1.1	1.1	1.1	1.1	1.1	1.1	1.1	1.1
P28	20x40	120.00	279.19	1.1	1.1	1.1	1.1	1.1	1.1	1.1	1.1	1.1	1.1	1.1	1.1	1.1	1.1
P29	20x40	279.19	447.94	1.1	1.1	1.1	1.1	1.1	1.1	1.1	1.1	1.1	1.1	1.1	1.1	1.1	1.1
P30	20x40	447.94	595.69	1.1	1.1	1.1	1.1	1.1	1.1	1.1	1.1	1.1	1.1	1.1	1.1	1.1	1.1
P31	20x40	120.00	279.19	1.1	1.1	1.1	1.1	1.1	1.1	1.1	1.1	1.1	1.1	1.1	1.1	1.1	1.1
P32	20x40	279.19	447.94	1.1	1.1	1.1	1.1	1.1	1.1	1.1	1.1	1.1	1.1	1.1	1.1	1.1	1.1
P33	20x40	447.94	595.69	1.1	1.1	1.1	1.1	1.1	1.1	1.1	1.1	1.1	1.1	1.1	1.1	1.1	1.1
P34	20x40	120.00	279.19	1.1	1.1	1.1	1.1	1.1	1.1	1.1	1.1	1.1	1.1	1.1	1.1	1.1	1.1
P35	20x40	279.19	447.94	1.1	1.1	1.1	1.1	1.1	1.1	1.1	1.1	1.1	1.1	1.1	1.1	1.1	1.1
P36	20x40	447.94	595.69	1.1	1.1	1.1	1.1	1.1	1.1	1.1	1.1	1.1	1.1	1.1	1.1	1.1	1.1
P37	20x40	120.00	279.19	1.1	1.1	1.1	1.1	1.1	1.1	1.1	1.1	1.1	1.1	1.1	1.1	1.1	1.1
P38	20x40	279.19	447.94	1.1	1.1	1.1	1.1	1.1	1.1	1.1	1.1	1.1	1.1	1.1	1.1	1.1	1.1
P39	20x40	447.94	595.69	1.1	1.1	1.1	1.1	1.1	1.1	1.1	1.1	1.1	1.1	1.1	1.1	1.1	1.1
P40	20x40	120.00	279.19	1.1	1.1	1.1	1.1	1.1	1.1	1.1	1.1	1.1	1.1	1.1	1.1	1.1	1.1
P41	20x40	279.19	447.94	1.1	1.1	1.1	1.1	1.1	1.1	1.1	1.1	1.1	1.1	1.1	1.1	1.1	1.1
P42	20x40	447.94	595.69	1.1	1.1	1.1	1.1	1.1	1.1	1.1	1.1	1.1	1.1	1.1	1.1	1.1	1.1
P43	20x40	120.00	279.19	1.1	1.1	1.1	1.1	1.1	1.1	1.1	1.1	1.1	1.1	1.1	1.1	1.1	1.1
P44	20x40	279.19	447.94	1.1	1.1	1.1	1.1	1.1	1.1	1.1	1.1	1.1	1.1	1.1	1.1	1.1	1.1
P45	20x40	447.94	595.69	1.1	1.1	1.1	1.1	1.1	1.1	1.1	1.1	1.1	1.1	1.1	1.1	1.1	1.1
P46	20x40	120.00	279.19	1.1	1.1	1.1	1.1	1.1	1.1	1.1	1.1	1.1	1.1	1.1	1.1	1.1	1.1
P47	20x40	279.19	447.94	1.1	1.1	1.1	1.1	1.1	1.1	1.1	1.1	1.1	1.1	1.1	1.1	1.1	1.1
P48	20x40	447.94	595.69	1.1	1.1	1.1	1.1	1.1	1.1	1.1	1.1	1.1	1.1	1.1	1.1	1.1	1.1
P49	20x40	120.00	279.19	1.1	1.1	1.1	1.1	1.1	1.1	1.1	1.1	1.1	1.1	1.1	1.1	1.1	1.1
P50	20x40	279.19	447.94	1.1	1.1	1.1	1.1	1.1	1.1	1.1	1.1	1.1	1.1	1.1	1.1	1.1	1.1

Os valores indicados nesta tabela são os valores máximos obtidos para as condições de trabalho de projeto, considerando as condições de trabalho de projeto. Para maiores complementos, deve-se consultar a validade de autorização na Fundação, que apresenta os valores calculados para cada condição.

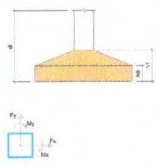

Coordenada	Localidade	Nome
110.00	PA, PE, PF, PI, PIV, PIV, PIV, PIV	
279.19	P1, P2	
447.94	P3, P4	
595.69	P5, P6, P7, P8, P9, P10, P11, P12	
	P13, P14, P15, P16	
	P17, P18, P19	
	P20, P21, P22	

Coordenada	Nome
2585.49	P1, P2
2318.05	P3, P4
2072.05	P5, P6
1806.05	P7, P8
1621.54	P9, P10
1412.60	P11, P12
1214.52	P13, P14
1033.96	P15, P16
761.02	P17, P18
583.44	P19, P20
327.44	P21, P22
60.00	P23, P24

Thiago Igor de Medeiros
 Engenheiro Civil
 CPF: 076.333.074-47
 CREA-PB N° 162128750-5

PROJETO:
CONSTRUÇÃO DO ESTÁDIO MUNICIPAL DE SANTA LUZIA - PB



LOCAL: **Bairro Frei Damião, Santa Luzia - PB**

FASE: **Estrutural - Bloco C**

ESCALA: **Indicada** DATA: **28/04/2025**

REV. **00**

31/42

1 2 3 4
 PLANTA DE LOCAÇÃO
 Escala: 1:100

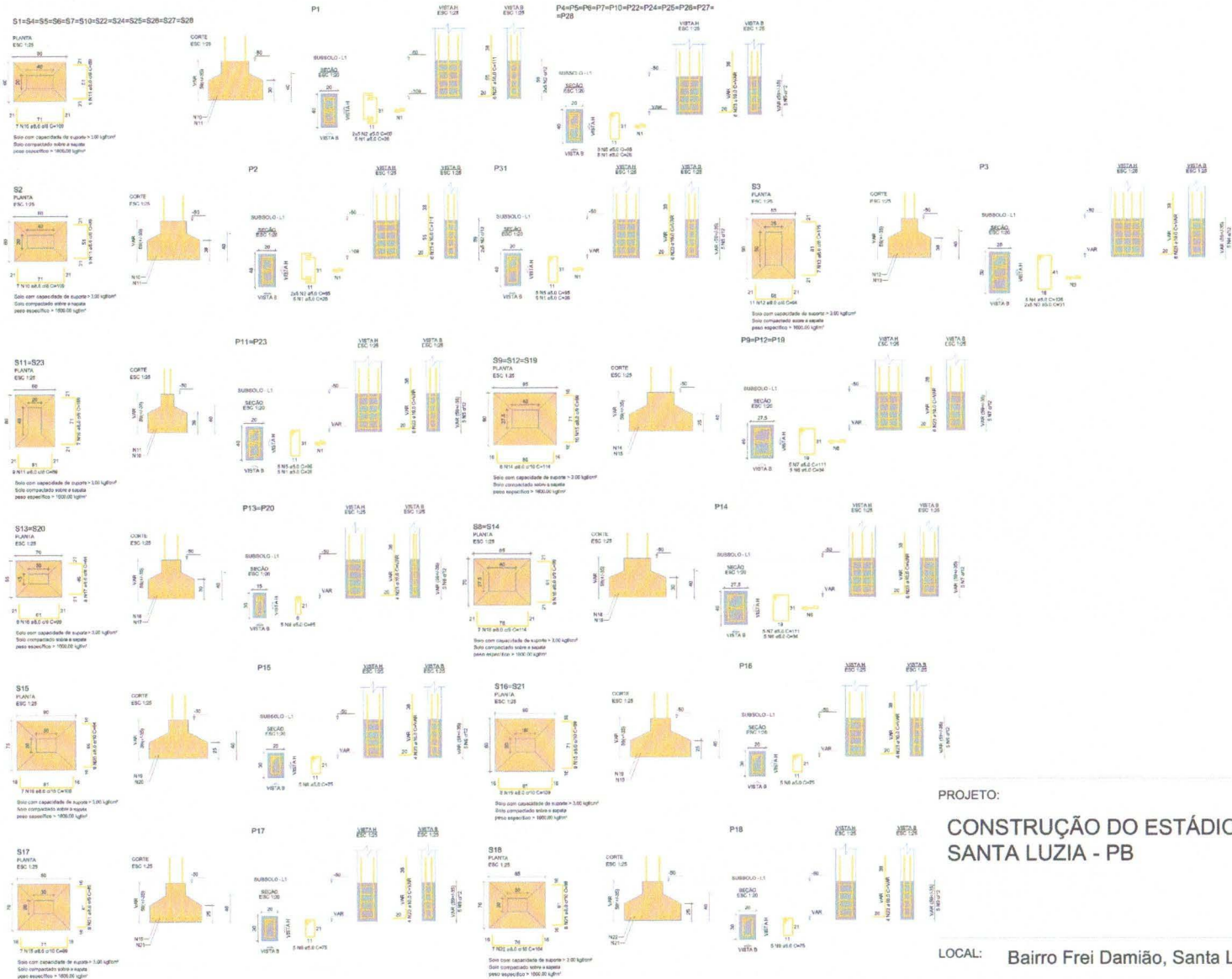

RELACAO DO AÇO

ACO	N	DIA	QUANT	C.UNIT	C.TOTAL
			(M)	(M)	(M)
CAO	1	10	1000	1000	1000
CAO	2	12	1000	1000	1000
CAO	3	14	1000	1000	1000
CAO	4	16	1000	1000	1000
CAO	5	18	1000	1000	1000
CAO	6	20	1000	1000	1000
CAO	7	22	1000	1000	1000
CAO	8	24	1000	1000	1000
CAO	9	26	1000	1000	1000
CAO	10	28	1000	1000	1000
CAO	11	30	1000	1000	1000
CAO	12	32	1000	1000	1000
CAO	13	34	1000	1000	1000
CAO	14	36	1000	1000	1000
CAO	15	38	1000	1000	1000
CAO	16	40	1000	1000	1000
CAO	17	42	1000	1000	1000
CAO	18	44	1000	1000	1000
CAO	19	46	1000	1000	1000
CAO	20	48	1000	1000	1000
CAO	21	50	1000	1000	1000
CAO	22	52	1000	1000	1000
CAO	23	54	1000	1000	1000
CAO	24	56	1000	1000	1000
CAO	25	58	1000	1000	1000
CAO	26	60	1000	1000	1000
CAO	27	62	1000	1000	1000
CAO	28	64	1000	1000	1000
CAO	29	66	1000	1000	1000
CAO	30	68	1000	1000	1000
CAO	31	70	1000	1000	1000
CAO	32	72	1000	1000	1000
CAO	33	74	1000	1000	1000
CAO	34	76	1000	1000	1000
CAO	35	78	1000	1000	1000
CAO	36	80	1000	1000	1000
CAO	37	82	1000	1000	1000
CAO	38	84	1000	1000	1000
CAO	39	86	1000	1000	1000
CAO	40	88	1000	1000	1000
CAO	41	90	1000	1000	1000
CAO	42	92	1000	1000	1000
CAO	43	94	1000	1000	1000
CAO	44	96	1000	1000	1000
CAO	45	98	1000	1000	1000
CAO	46	100	1000	1000	1000

RESUMO DO AÇO

ACO	DIA	CLTICAL	RESO	%
CAO	10	1000	1000	100
CAO	12	1000	1000	100
CAO	14	1000	1000	100
CAO	16	1000	1000	100
CAO	18	1000	1000	100
CAO	20	1000	1000	100
CAO	22	1000	1000	100
CAO	24	1000	1000	100
CAO	26	1000	1000	100
CAO	28	1000	1000	100
CAO	30	1000	1000	100
CAO	32	1000	1000	100
CAO	34	1000	1000	100
CAO	36	1000	1000	100
CAO	38	1000	1000	100
CAO	40	1000	1000	100
CAO	42	1000	1000	100
CAO	44	1000	1000	100
CAO	46	1000	1000	100
CAO	48	1000	1000	100
CAO	50	1000	1000	100
CAO	52	1000	1000	100
CAO	54	1000	1000	100
CAO	56	1000	1000	100
CAO	58	1000	1000	100
CAO	60	1000	1000	100
CAO	62	1000	1000	100
CAO	64	1000	1000	100
CAO	66	1000	1000	100
CAO	68	1000	1000	100
CAO	70	1000	1000	100
CAO	72	1000	1000	100
CAO	74	1000	1000	100
CAO	76	1000	1000	100
CAO	78	1000	1000	100
CAO	80	1000	1000	100
CAO	82	1000	1000	100
CAO	84	1000	1000	100
CAO	86	1000	1000	100
CAO	88	1000	1000	100
CAO	90	1000	1000	100
CAO	92	1000	1000	100
CAO	94	1000	1000	100
CAO	96	1000	1000	100
CAO	98	1000	1000	100
CAO	100	1000	1000	100

Volume de concreto CC = 633 m³
Área de forma = 2877 m²

Thiago Igor de Medeiros
Engenheiro Civil
CPF: 076.833.074-47
CREA-PB Nº 162128750-5

PROJETO:
CONSTRUÇÃO DO ESTÁDIO MUNICIPAL DE SANTA LUZIA - PB



LOCAL: Bairro Frei Damião, Santa Luzia - PB

FASE: Estrutural - Bloco C

ESCALA: Indicada DATA: 28/04/2025

REV. 00

32/42

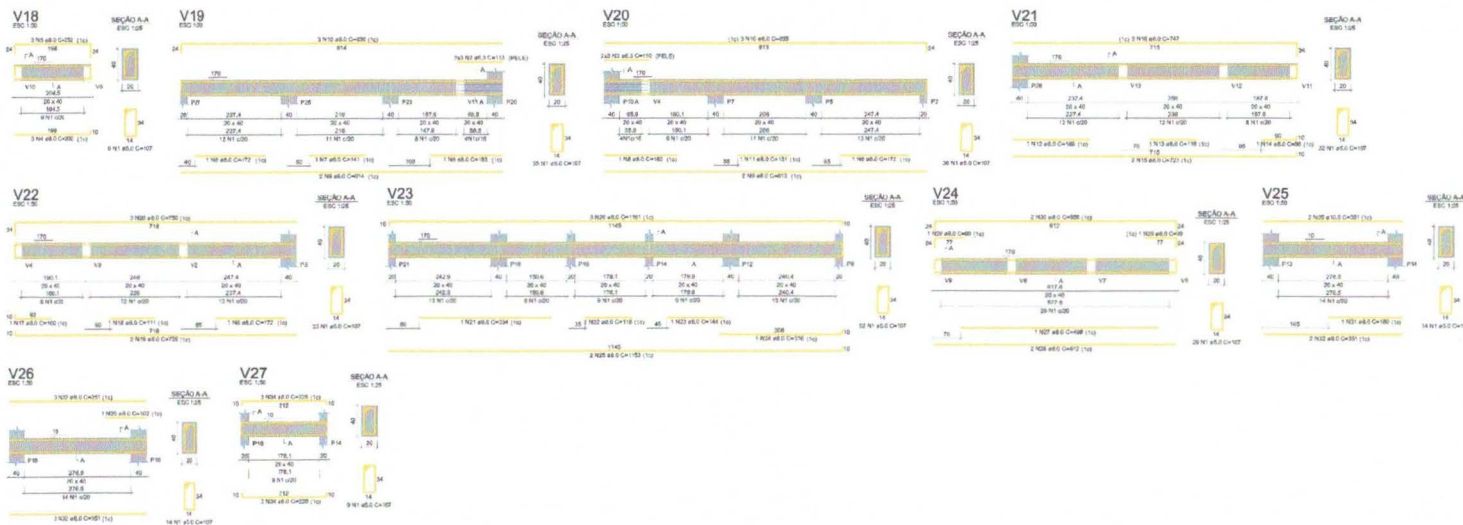

RELACIONAMENTO DO AÇO

ITEM	QUANT.	CLASSE	DIAM.	COMPR.	RES.
1	1	A-1	10	100	100
2	4	A-1	11	113	113
3	4	A-1	12	127	127
4	8	A-1	13	141	141
5	8	A-1	14	155	155
6	8	A-1	15	169	169
7	8	A-1	16	183	183
8	8	A-1	17	197	197
9	8	A-1	18	211	211
10	8	A-1	19	225	225
11	8	A-1	20	239	239
12	8	A-1	21	253	253
13	8	A-1	22	267	267
14	8	A-1	23	281	281
15	8	A-1	24	295	295
16	8	A-1	25	309	309
17	8	A-1	26	323	323
18	8	A-1	27	337	337
19	8	A-1	28	351	351
20	8	A-1	29	365	365
21	8	A-1	30	379	379
22	8	A-1	31	393	393
23	8	A-1	32	407	407
24	8	A-1	33	421	421
25	8	A-1	34	435	435
26	8	A-1	35	449	449
27	8	A-1	36	463	463
28	8	A-1	37	477	477
29	8	A-1	38	491	491
30	8	A-1	39	505	505
31	8	A-1	40	519	519
32	8	A-1	41	533	533
33	8	A-1	42	547	547
34	8	A-1	43	561	561
35	8	A-1	44	575	575
36	8	A-1	45	589	589
37	8	A-1	46	603	603
38	8	A-1	47	617	617
39	8	A-1	48	631	631
40	8	A-1	49	645	645
41	8	A-1	50	659	659
42	8	A-1	51	673	673
43	8	A-1	52	687	687
44	8	A-1	53	701	701
45	8	A-1	54	715	715
46	8	A-1	55	729	729
47	8	A-1	56	743	743
48	8	A-1	57	757	757
49	8	A-1	58	771	771
50	8	A-1	59	785	785
51	8	A-1	60	799	799
52	8	A-1	61	813	813
53	8	A-1	62	827	827
54	8	A-1	63	841	841
55	8	A-1	64	855	855
56	8	A-1	65	869	869
57	8	A-1	66	883	883
58	8	A-1	67	897	897
59	8	A-1	68	911	911
60	8	A-1	69	925	925
61	8	A-1	70	939	939
62	8	A-1	71	953	953
63	8	A-1	72	967	967
64	8	A-1	73	981	981
65	8	A-1	74	995	995
66	8	A-1	75	1009	1009
67	8	A-1	76	1023	1023
68	8	A-1	77	1037	1037
69	8	A-1	78	1051	1051
70	8	A-1	79	1065	1065
71	8	A-1	80	1079	1079
72	8	A-1	81	1093	1093
73	8	A-1	82	1107	1107
74	8	A-1	83	1121	1121
75	8	A-1	84	1135	1135
76	8	A-1	85	1149	1149
77	8	A-1	86	1163	1163
78	8	A-1	87	1177	1177
79	8	A-1	88	1191	1191
80	8	A-1	89	1205	1205
81	8	A-1	90	1219	1219
82	8	A-1	91	1233	1233
83	8	A-1	92	1247	1247
84	8	A-1	93	1261	1261
85	8	A-1	94	1275	1275
86	8	A-1	95	1289	1289
87	8	A-1	96	1303	1303
88	8	A-1	97	1317	1317
89	8	A-1	98	1331	1331
90	8	A-1	99	1345	1345
91	8	A-1	100	1359	1359
92	8	A-1	101	1373	1373
93	8	A-1	102	1387	1387
94	8	A-1	103	1401	1401
95	8	A-1	104	1415	1415
96	8	A-1	105	1429	1429
97	8	A-1	106	1443	1443
98	8	A-1	107	1457	1457
99	8	A-1	108	1471	1471
100	8	A-1	109	1485	1485
101	8	A-1	110	1499	1499
102	8	A-1	111	1513	1513
103	8	A-1	112	1527	1527
104	8	A-1	113	1541	1541
105	8	A-1	114	1555	1555
106	8	A-1	115	1569	1569
107	8	A-1	116	1583	1583
108	8	A-1	117	1597	1597
109	8	A-1	118	1611	1611
110	8	A-1	119	1625	1625
111	8	A-1	120	1639	1639
112	8	A-1	121	1653	1653
113	8	A-1	122	1667	1667
114	8	A-1	123	1681	1681
115	8	A-1	124	1695	1695
116	8	A-1	125	1709	1709
117	8	A-1	126	1723	1723
118	8	A-1	127	1737	1737
119	8	A-1	128	1751	1751
120	8	A-1	129	1765	1765
121	8	A-1	130	1779	1779
122	8	A-1	131	1793	1793
123	8	A-1	132	1807	1807
124	8	A-1	133	1821	1821
125	8	A-1	134	1835	1835
126	8	A-1	135	1849	1849
127	8	A-1	136	1863	1863
128	8	A-1	137	1877	1877
129	8	A-1	138	1891	1891
130	8	A-1	139	1905	1905
131	8	A-1	140	1919	1919
132	8	A-1	141	1933	1933
133	8	A-1	142	1947	1947
134	8	A-1	143	1961	1961
135	8	A-1	144	1975	1975
136	8	A-1	145	1989	1989
137	8	A-1	146	2003	2003
138	8	A-1	147	2017	2017
139	8	A-1	148	2031	2031
140	8	A-1	149	2045	2045
141	8	A-1	150	2059	2059
142	8	A-1	151	2073	2073
143	8	A-1	152	2087	2087
144	8	A-1	153	2101	2101
145	8	A-1	154	2115	2115
146	8	A-1	155	2129	2129
147	8	A-1	156	2143	2143
148	8	A-1	157	2157	2157
149	8	A-1	158	2171	2171
150	8	A-1	159	2185	2185
151	8	A-1	160	2199	2199
152	8	A-1	161	2213	2213
153	8	A-1	162	2227	2227
154	8	A-1	163	2241	2241
155	8	A-1	164	2255	2255
156	8	A-1	165	2269	2269
157	8	A-1	166	2283	2283
158	8	A-1	167	2297	2297
159	8	A-1	168	2311	2311
160	8	A-1	169	2325	2325
161	8	A-1	170	2339	2339
162	8	A-1	171	2353	2353
163	8	A-1	172	2367	2367
164	8	A-1	173	2381	2381
165	8	A-1	174	2395	2395
166	8	A-1	175	2409	2409
167	8	A-1	176	2423	2423
168	8	A-1	177	2437	2437
169	8	A-1	178	2451	2451
170	8	A-1	179	2465	2465
171	8	A-1	180	2479	2479
172	8	A-1	181	2493	2493
173	8	A-1	182	2507	2507
174	8	A-1	183	2521	2521
175	8	A-1	184	2535	2535
176	8	A-1	185	2549	2549
177	8	A-1	186	2563	2563
178	8	A-1	187	2577	2577
179	8	A-1	188	2591	2591
180	8	A-1	189	2605	2605
181	8	A-1	190	2619	2619
182	8	A-1	191	2633	2633
183	8	A-1	192	2647	2647
184	8	A-1	193	2661	2661
185	8	A-1	194	2675	2675
186	8	A-1	195	2689	2689
187	8	A-1	196	2703	2703
188	8	A-1	197	2717	2717
189	8	A-1	198	2731	2731
190	8	A-1	199	2745	2745
191	8	A-1	200	2759	2759
192	8	A-1	201	2773	2773
193	8	A-1	202	2787	2787
194	8	A-1	203	2801	2801
195	8	A-1	204	2815	2815
196	8	A-1	205	2829	2829
197	8	A-1	206	2843	2843
198	8	A-1	207	2857	2857
199	8	A-1	208	2871	2871
200	8	A-1	209	2885	2885
201	8	A-1	210	2899	2899
202	8	A-1	211	2913	2913
203	8	A-1	212	2927	2927
204	8	A-1	213	2941	2941
205	8	A-1	214	2955	2955
206	8	A-1	215	2969	2969
207	8	A-1	216	2983	2983
208	8	A-1	217	2997	2997
209	8	A-1	218	3011	3011
210	8	A-1	219	3025	3025
211	8	A-1	220	3039	3039
212	8	A-1	221	3053	3053
213	8	A-1	222	3067	3067
214	8	A-1	223	3081	3081
215	8	A-1	224	3095	3095
216	8	A-1	225	3109	3109
217	8	A-1	226	3123	3123
218	8	A-1	227	3137	3137
219	8	A-1	228	3151	3151
220	8	A-1	229	3165	3165
221	8	A-1	230	3179	3179
222	8	A-1	231	3193	3193
223	8	A-1	232	3207	3207
224	8	A-1	233	3221	3221
225	8	A-1	234	3235	3235
226	8	A-1	235	3249	3249
227	8	A-1	236	3263	3263
228	8	A-1	237	3277	3277
229	8	A-1	238	3291	3291
230	8	A-1	239	3305	3305
231	8	A-1	240	3319	3319
232	8	A-1	241	3333	3333
233	8	A-1	242	3347	3347
234	8	A-1	243	3361	3361
235	8	A-1	244	3375	3375
236	8	A-1	245	3389	3389
237	8	A-1	246	3403	3403
238	8	A-1	247	3417	3417
239	8	A-1	248	3431	3431
240	8	A-1	249	3445	3445
241	8	A-1	250</		

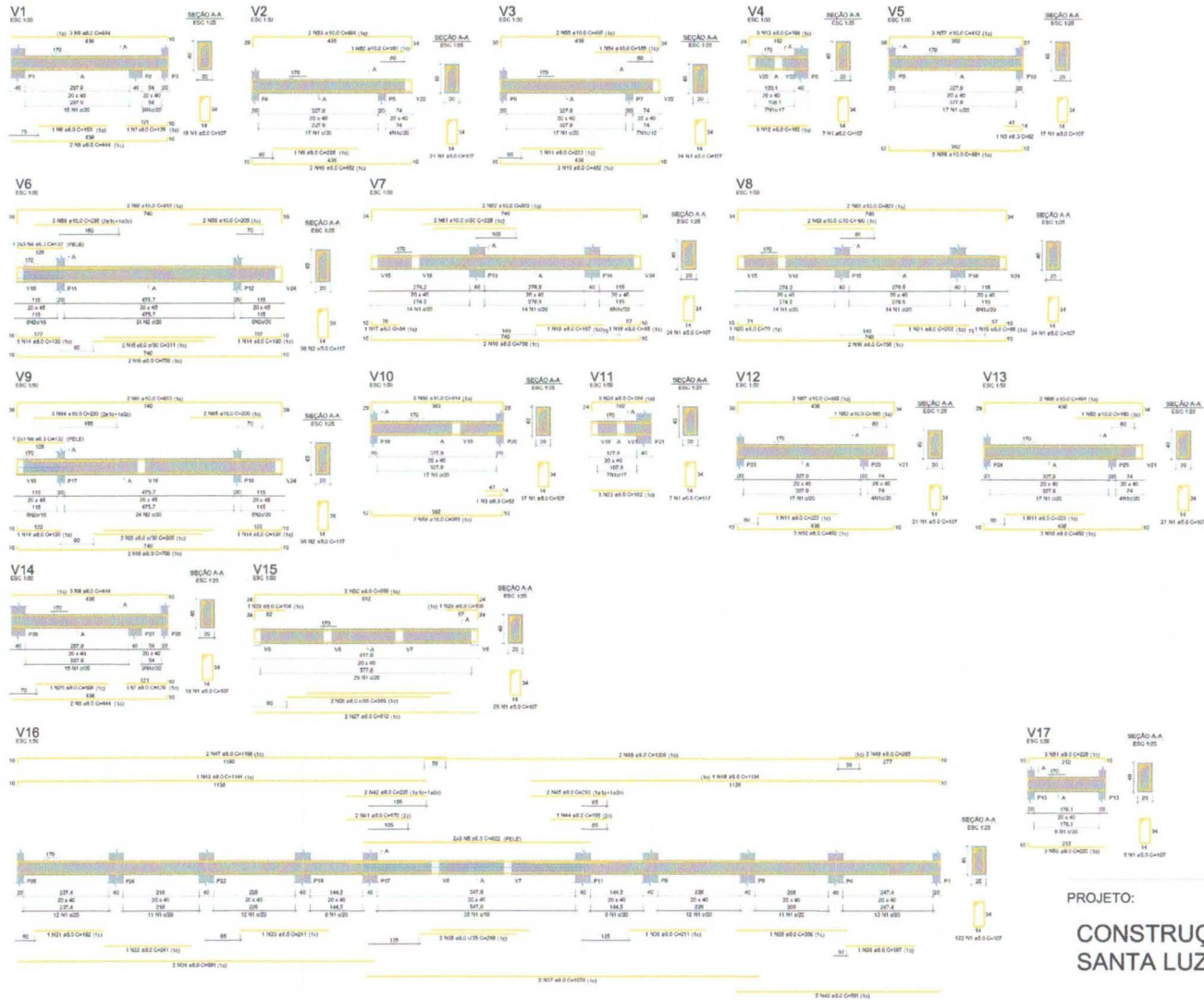

RELACÃO DO AÇO

ACO	N	DIAM	QUANT	C. ELET	C. TOTAL
CABO	1	5,0	100	107	4890
CABO	2	6,3	21	82	184
CABO	3	8,0	4	102	326
CABO	4	10,0	1	102	102
CABO	5	12,5	1	102	102
CABO	6	16,0	1	102	102
CABO	7	20,0	1	102	102
CABO	8	25,0	1	102	102
CABO	9	32,0	1	102	102
CABO	10	40,0	1	102	102
CABO	11	50,0	1	102	102
CABO	12	63,0	1	102	102
CABO	13	80,0	1	102	102
CABO	14	100,0	1	102	102
CABO	15	125,0	1	102	102
CABO	16	160,0	1	102	102
CABO	17	200,0	1	102	102
CABO	18	250,0	1	102	102
CABO	19	320,0	1	102	102
CABO	20	400,0	1	102	102
CABO	21	500,0	1	102	102
CABO	22	630,0	1	102	102
CABO	23	800,0	1	102	102
CABO	24	1000,0	1	102	102
CABO	25	1250,0	1	102	102
CABO	26	1600,0	1	102	102
CABO	27	2000,0	1	102	102
CABO	28	2500,0	1	102	102
CABO	29	3200,0	1	102	102
CABO	30	4000,0	1	102	102
CABO	31	5000,0	1	102	102
CABO	32	6300,0	1	102	102
CABO	33	8000,0	1	102	102
CABO	34	10000,0	1	102	102
CABO	35	12500,0	1	102	102
CABO	36	16000,0	1	102	102
CABO	37	20000,0	1	102	102
CABO	38	25000,0	1	102	102
CABO	39	32000,0	1	102	102
CABO	40	40000,0	1	102	102
CABO	41	50000,0	1	102	102
CABO	42	63000,0	1	102	102
CABO	43	80000,0	1	102	102
CABO	44	100000,0	1	102	102
CABO	45	125000,0	1	102	102
CABO	46	160000,0	1	102	102
CABO	47	200000,0	1	102	102
CABO	48	250000,0	1	102	102
CABO	49	320000,0	1	102	102
CABO	50	400000,0	1	102	102
CABO	51	500000,0	1	102	102
CABO	52	630000,0	1	102	102
CABO	53	800000,0	1	102	102
CABO	54	1000000,0	1	102	102
CABO	55	1250000,0	1	102	102
CABO	56	1600000,0	1	102	102
CABO	57	2000000,0	1	102	102
CABO	58	2500000,0	1	102	102
CABO	59	3200000,0	1	102	102
CABO	60	4000000,0	1	102	102
CABO	61	5000000,0	1	102	102
CABO	62	6300000,0	1	102	102
CABO	63	8000000,0	1	102	102
CABO	64	10000000,0	1	102	102
CABO	65	12500000,0	1	102	102
CABO	66	16000000,0	1	102	102
CABO	67	20000000,0	1	102	102
CABO	68	25000000,0	1	102	102
CABO	69	32000000,0	1	102	102
CABO	70	40000000,0	1	102	102
CABO	71	50000000,0	1	102	102
CABO	72	63000000,0	1	102	102
CABO	73	80000000,0	1	102	102
CABO	74	100000000,0	1	102	102
CABO	75	125000000,0	1	102	102
CABO	76	160000000,0	1	102	102
CABO	77	200000000,0	1	102	102
CABO	78	250000000,0	1	102	102
CABO	79	320000000,0	1	102	102
CABO	80	400000000,0	1	102	102
CABO	81	500000000,0	1	102	102
CABO	82	630000000,0	1	102	102
CABO	83	800000000,0	1	102	102
CABO	84	1000000000,0	1	102	102
CABO	85	1250000000,0	1	102	102
CABO	86	1600000000,0	1	102	102
CABO	87	2000000000,0	1	102	102
CABO	88	2500000000,0	1	102	102
CABO	89	3200000000,0	1	102	102
CABO	90	4000000000,0	1	102	102
CABO	91	5000000000,0	1	102	102
CABO	92	6300000000,0	1	102	102
CABO	93	8000000000,0	1	102	102
CABO	94	10000000000,0	1	102	102
CABO	95	12500000000,0	1	102	102
CABO	96	16000000000,0	1	102	102
CABO	97	20000000000,0	1	102	102
CABO	98	25000000000,0	1	102	102
CABO	99	32000000000,0	1	102	102
CABO	100	40000000000,0	1	102	102

RESUMO DO AÇO

ACO	N	DIAM	C. TOTAL	PERO x 10 ³
CABO	1	5,0	107	14,2
CABO	2	6,3	82	10,7
CABO	3	8,0	102	13,6
CABO	4	10,0	102	13,6
CABO	5	12,5	102	13,6
CABO	6	16,0	102	13,6
CABO	7	20,0	102	13,6
CABO	8	25,0	102	13,6
CABO	9	32,0	102	13,6
CABO	10	40,0	102	13,6
CABO	11	50,0	102	13,6
CABO	12	63,0	102	13,6
CABO	13	80,0	102	13,6
CABO	14	100,0	102	13,6
CABO	15	125,0	102	13,6
CABO	16	160,0	102	13,6
CABO	17	200,0	102	13,6
CABO	18	250,0	102	13,6
CABO	19	320,0	102	13,6
CABO	20	400,0	102	13,6
CABO	21	500,0	102	13,6
CABO	22	630,0	102	13,6
CABO	23	800,0	102	13,6
CABO	24	1000,0	102	13,6
CABO	25	1250,0	102	13,6
CABO	26	1600,0	102	13,6
CABO	27	2000,0	102	13,6
CABO	28	2500,0	102	13,6
CABO	29	3200,0	102	13,6
CABO	30	4000,0	102	13,6
CABO	31	5000,0	102	13,6
CABO	32	6300,0	102	13,6
CABO	33	8000,0	102	13,6
CABO	34	10000,0	102	13,6
CABO	35	12500,0	102	13,6
CABO	36	16000,0	102	13,6
CABO	37	20000,0	102	13,6
CABO	38	25000,0	102	13,6
CABO	39	32000,0	102	13,6
CABO	40	40000,0	102	13,6
CABO	41	50000,0	102	13,6
CABO	42	63000,0	102	13,6
CABO	43	80000,0	102	13,6
CABO	44	100000,0	102	13,6
CABO	45	125000,0	102	13,6
CABO	46	160000,0	102	13,6
CABO	47	200000,0	102	13,6
CABO	48	250000,0	102	13,6
CABO	49	320000,0	102	13,6
CABO	50	400000,0	102	13,6
CABO	51	500000,0	102	13,6
CABO	52	630000,0	102	13,6
CABO	53	800000,0	102	13,6
CABO	54	1000000,0	102	13,6
CABO	55	1250000,0	102	13,6
CABO	56	1600000,0	102	13,6
CABO	57	2000000,0	102	13,6
CABO	58	2500000,0	102	13,6
CABO	59	3200000,0	102	13,6
CABO	60	4000000,0	102	13,6
CABO	61	5000000,0	102	13,6
CABO	62	6300000,0	102	13,6
CABO	63	8000000,0	102	13,6
CABO	64	10000000,0	102	13,6
CABO	65	12500000,0	102	13,6
CABO	66	16000000,0	102	13,6
CABO	67	20000000,0	102	13,6
CABO	68	25000000,0	102	13,6
CABO	69	32000000,0	102	13,6
CABO	70	40000000,0	102	13,6
CABO	71	50000000,0	102	13,6
CABO	72	63000000,0	102	13,6
CABO	73	80000000,0	102	13,6
CABO	74	100000000,0	102	13,6
CABO	75	125000000,0	102	13,6
CABO	76	160000000,0	102	13,6
CABO	77	200000000,0	102	13,6
CABO	78	250000000,0	102	13,6
CABO	79	320000000,0	102	13,6
CABO	80	400000000,0	102	13,6
CABO	81	500000000,0	102	13,6
CABO	82	630000000,0	102	13,6
CABO	83	800000000,0	102	13,6
CABO	84	1000000000,0	102	13,6
CABO	85	1250000000,0	102	13,6
CABO	86	1600000000,0	102	13,6
CABO	87	2000000000,0	102	13,6
CABO	88	2500000000,0	102	13,6
CABO	89	3200000000,0	102	13,6
CABO	90	4000000000,0	102	13,6
CABO	91	5000000000,0	102	13,6
CABO	92	6300000000,0	102	13,6
CABO	93	8000000000,0	102	13,6
CABO	94	10000000000,0	102	13,6
CABO	95	12500000000,0	102	13,6
CABO	96	16000000000,0	102	13,6
CABO	97	20000000000,0	102	13,6
CABO	98	25000000000,0	102	13,6
CABO	99	32000000000,0	102	13,6
CABO	100	40000000000,0	102	13,6

Volume de concreto (CUB) = 7,26 m³
 Área de forma = 7,26 m²

Thiago Igor de Medeiros
 Engenheiro Civil
 CPF: 076.333.074-47
 CREA-PB Nº 162128750-5



PROJETO:
CONSTRUÇÃO DO ESTÁDIO MUNICIPAL DE SANTA LUZIA - PB

LOCAL: Bairro Frei Damião, Santa Luzia - PB

FASE: Estrutural - Bloco C

ESCALA: Indicada DATA: 28/04/2025

REV. 00

36/42

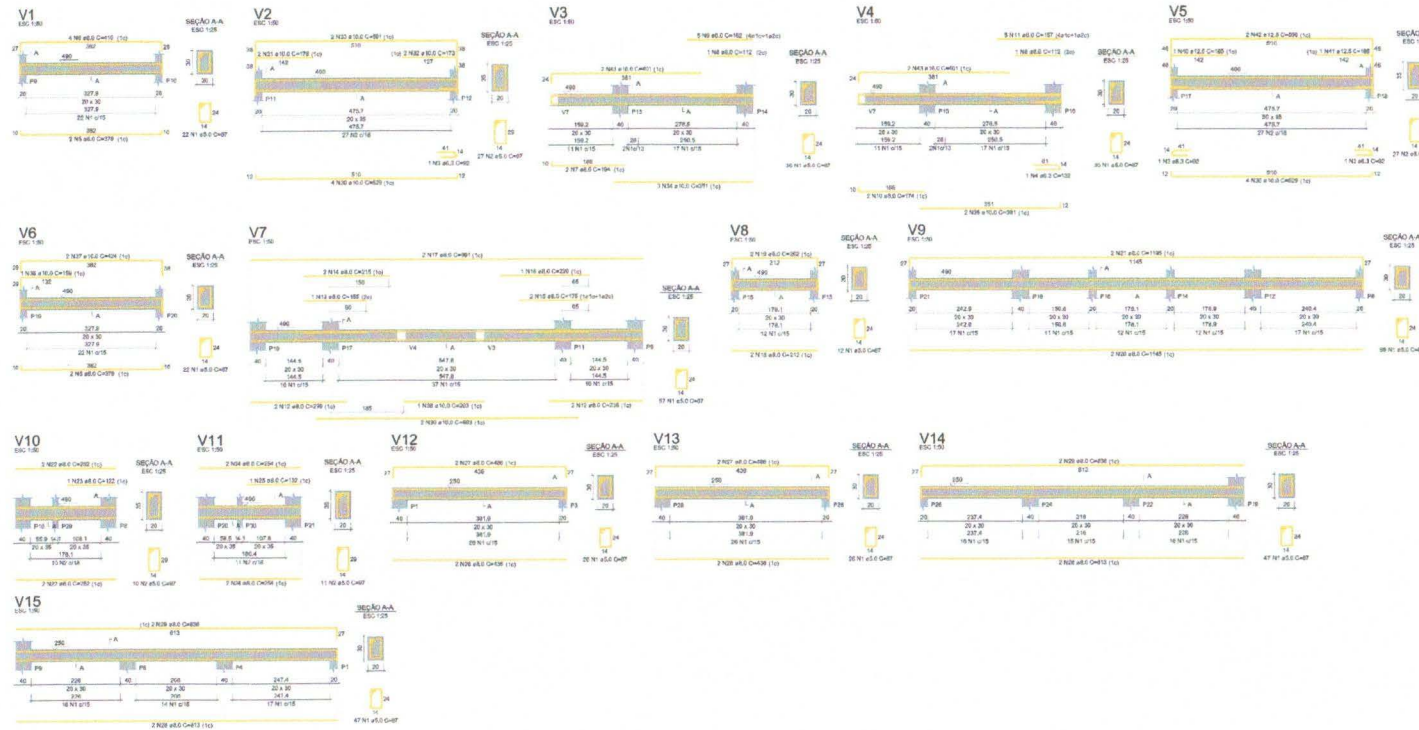

RELACÃO DO AÇO

ACC	N	QVANT	QVANT	C.TOTAL	QVANT
CABO	1	610	300	37	3726
CABO	2	810	30	81	276
CABO	3	810	3	81	276
CABO	4	810	4	810	276
CABO	5	810	2	810	276
CABO	6	810	2	810	276
CABO	7	810	2	810	276
CABO	8	810	2	810	276
CABO	9	810	2	810	276
CABO	10	810	2	810	276
CABO	11	810	2	810	276
CABO	12	810	2	810	276
CABO	13	810	2	810	276
CABO	14	810	2	810	276
CABO	15	810	2	810	276
CABO	16	810	2	810	276
CABO	17	810	2	810	276
CABO	18	810	2	810	276
CABO	19	810	2	810	276
CABO	20	810	2	810	276
CABO	21	810	2	810	276
CABO	22	810	2	810	276
CABO	23	810	2	810	276
CABO	24	810	2	810	276
CABO	25	810	2	810	276
CABO	26	810	2	810	276
CABO	27	810	2	810	276
CABO	28	810	2	810	276
CABO	29	810	2	810	276
CABO	30	810	2	810	276
CABO	31	810	2	810	276
CABO	32	810	2	810	276
CABO	33	810	2	810	276
CABO	34	810	2	810	276
CABO	35	810	2	810	276
CABO	36	810	2	810	276
CABO	37	810	2	810	276
CABO	38	810	2	810	276
CABO	39	810	2	810	276
CABO	40	810	2	810	276
CABO	41	810	2	810	276
CABO	42	810	2	810	276

RESUMO DO AÇO

ACC	DAM	C.TOTAL	PERO = 10%	PERO = 5%
CABO	1	37	37	37
CABO	2	81	81	81
CABO	3	81	81	81
CABO	4	810	810	810
CABO	5	810	810	810
CABO	6	810	810	810
CABO	7	810	810	810
CABO	8	810	810	810
CABO	9	810	810	810
CABO	10	810	810	810
CABO	11	810	810	810
CABO	12	810	810	810
CABO	13	810	810	810
CABO	14	810	810	810
CABO	15	810	810	810
CABO	16	810	810	810
CABO	17	810	810	810
CABO	18	810	810	810
CABO	19	810	810	810
CABO	20	810	810	810
CABO	21	810	810	810
CABO	22	810	810	810
CABO	23	810	810	810
CABO	24	810	810	810
CABO	25	810	810	810
CABO	26	810	810	810
CABO	27	810	810	810
CABO	28	810	810	810
CABO	29	810	810	810
CABO	30	810	810	810
CABO	31	810	810	810
CABO	32	810	810	810
CABO	33	810	810	810
CABO	34	810	810	810
CABO	35	810	810	810
CABO	36	810	810	810
CABO	37	810	810	810
CABO	38	810	810	810
CABO	39	810	810	810
CABO	40	810	810	810
CABO	41	810	810	810
CABO	42	810	810	810

Volume de concreto C-25 = 4,28 m³
 Área de forma = 40,23 m²

Thiago Igor de Medeiros
 Engenheiro Civil
 CPF: 076.333.074-47
 CREA-PB Nº 162128750-5



PROJETO:
CONSTRUÇÃO DO ESTÁDIO MUNICIPAL DE SANTA LUZIA - PB

LOCAL: **Bairro Frei Damião, Santa Luzia - PB**

FASE: **Estrutural - Bloco C**

ESCALA: **Indicada** DATA: **28/04/2025**

REV. **00**

37/42

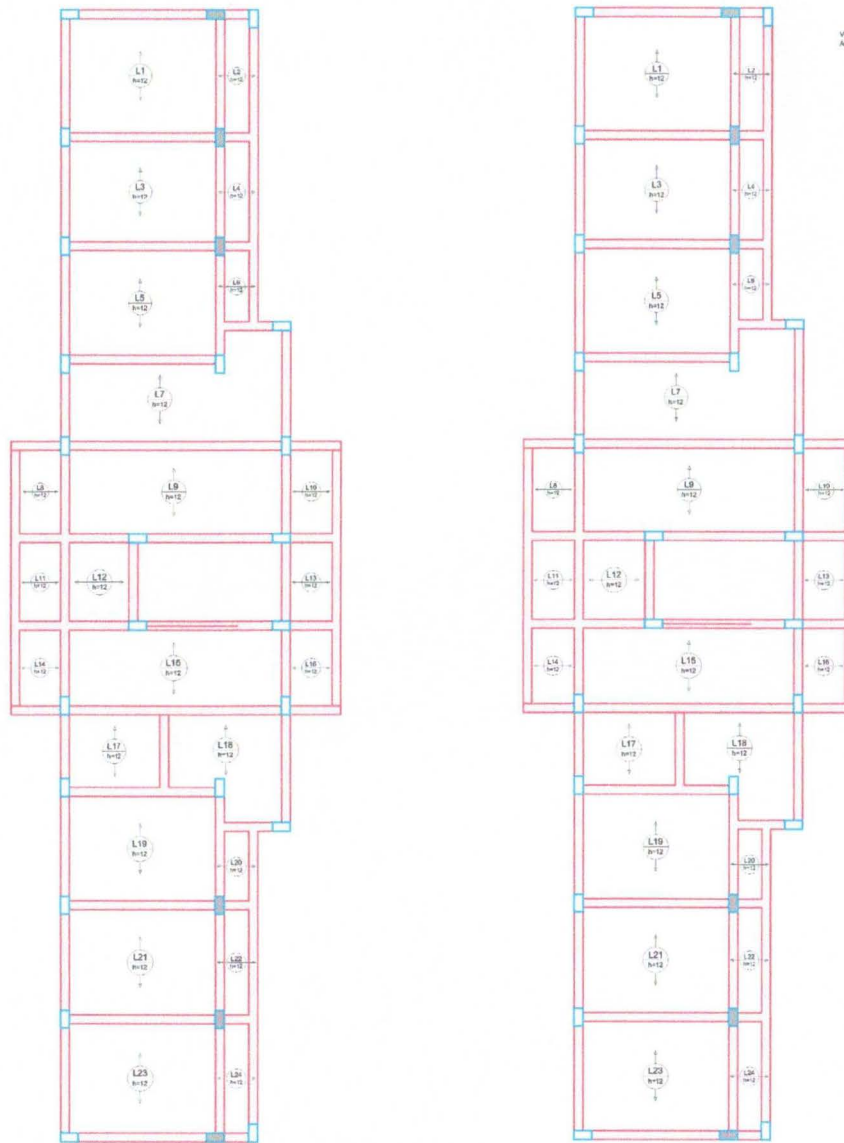

RELAÇÃO DO AÇO
 Volume de concreto (C-20) = 5,30 m³
 Área de forma = 8,00 m²

ARMAÇÃO POSITIVA DAS LAJES DO PAVIMENTO TERREO (EIXO X) ARMAÇÃO POSITIVA DAS LAJES DO PAVIMENTO TERREO (EIXO Y)

Thiago Igor de Medeiros
 Engenheiro Civil
 CPF: 076.333.074-47
 CREA-PB N° 162128750-5

PROJETO:

CONSTRUÇÃO DO ESTÁDIO MUNICIPAL DE SANTA LUZIA - PB



LOCAL: Bairro Frei Damião, Santa Luzia - PB

FASE: Estrutural - Bloco C

ESCALA: Indicada DATA: 28/04/2025

REV. 00

39/42

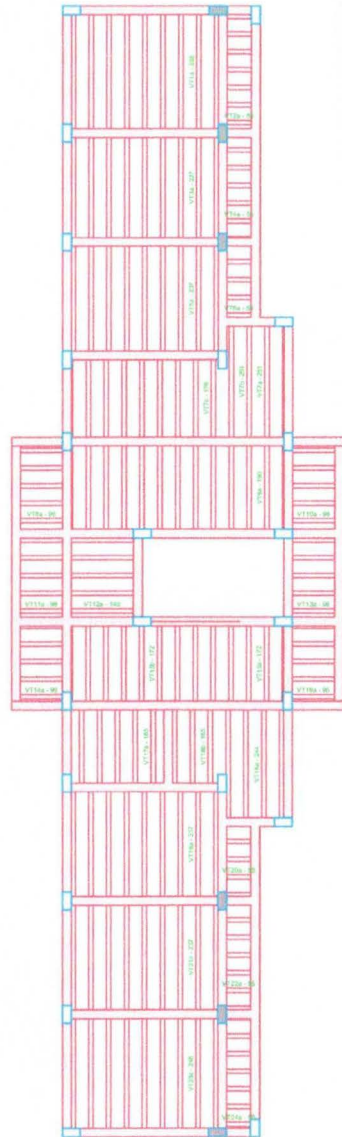

RELACION DO AÇO
 Volume do concreto C-25 = 9,03 m³
 Área de forma = 0,26 m²

PLANTA DE VIGOTAS PRÉ-MOLDADAS

Escala 1:20

Diogo Igor de Medeiros
 Engenheiro Civil
 CPF: 076.333.074-47
 CREA-PB Nº 162128750-5

PROJETO:
CONSTRUÇÃO DO ESTÁDIO MUNICIPAL DE SANTA LUZIA - PB



LOCAL: Bairro Frei Damião, Santa Luzia - PB

FASE: Estrutural - Bloco C

ESCALA: Indicada DATA: 28/04/2025

REV. 00

40/42

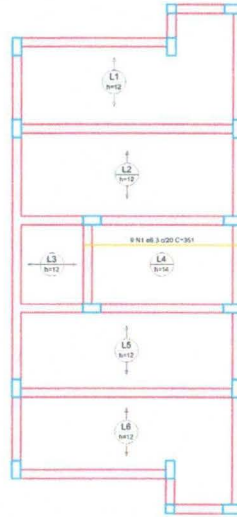

ARMAÇÃO POSITIVA DAS LAJES DO PAVIMENTO PAV SUPERIOR (EIXO X)
Escala 1:50

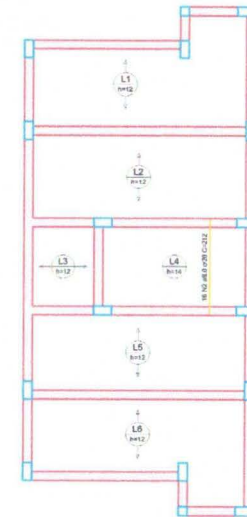

ARMAÇÃO POSITIVA DAS LAJES DO PAVIMENTO PAV SUPERIOR (EIXO Y)
Escala 1:50

RELAÇÃO DO AÇO					
Positivo X			Positivo Y		
ACO	N	DIAM (mm)	QUANT (tot)	C TOTAL (tot)	C TOTAL (kg)
CAB	1	8.0	9	361	2128
CAB	2	8.0	18	212	3392

RELAÇÃO DO AÇO			
ACO	DIAM (mm)	C TOTAL (kg)	PERO * 10% (kg)
CAB	8.0	21.8	2.0
PERO TOTAL (kg)		23.8	4.7
CAB		23.2	

Valores do anexo (C-20) = 2.75 m²
 Área de laje = 3.80 m²

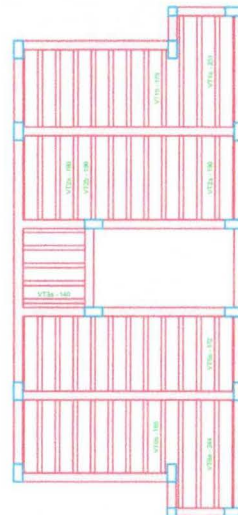

PLANTA DE VIGOTAS PRÉ-MOLDADAS
Escala 1:50

 Thiago Igor de Medeiros
 Engenheiro Civil
 CPF: 078.333.074-47
 CREA-PB Nº 162128750-5

PROJETO:

CONSTRUÇÃO DO ESTÁDIO MUNICIPAL DE SANTA LUZIA - PB



LOCAL: Bairro Frei Damião, Santa Luzia - PB

FASE: Estrutural - Bloco C

ESCALA: Indicada DATA: 28/04/2025

REV. 00

41/42

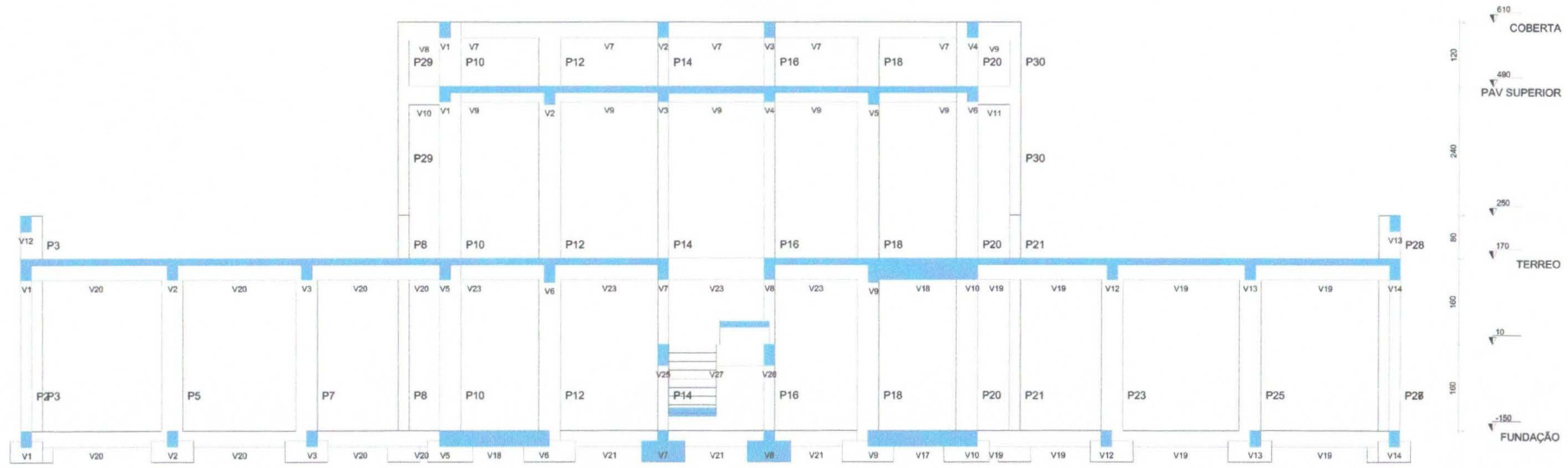

CORTE A-A
Escala 1:50

Diogo Igor de Medeiros
Engenheiro Civil
CPF: 076.333.074-47
CREA-PB Nº 162128750-5



PROJETO:
CONSTRUÇÃO DO ESTÁDIO MUNICIPAL DE SANTA LUZIA - PB

LOCAL: Bairro Frei Damião, Santa Luzia - PB

FASE: **Estrutural - Bloco C**

ESCALA: Indicada DATA: 28/04/2025

REV. 00

42/42

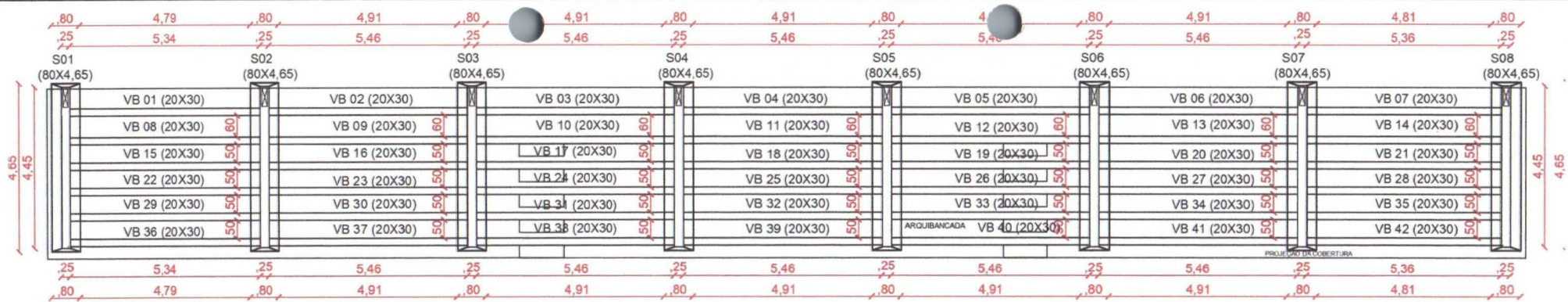

PLANTA DE INFRAESTRUTURA

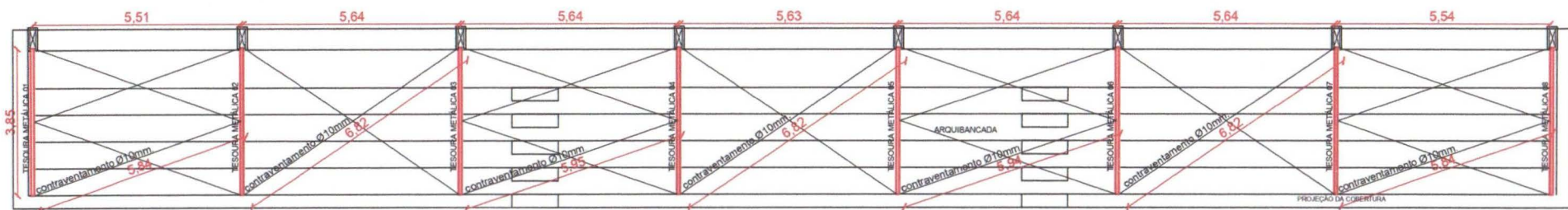

PLANTA DE ESTRUTURA METÁLICA
ESC.: 1/125

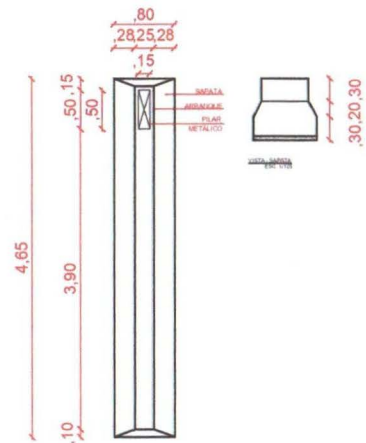

SAPATA
ESC.: 1/125

Thiago Igor de Medeiros
Engenheiro Civil
CPF: 076.333.074-47
CREA-PB Nº 162128750-5

DESENHO: Thiago I. de Medeiros
Engenheiro Civil
CREA - PB162128750-5

APROVADO: Antônio César de Lira Nóbrega
Secretário de Serviços Urbanos



PROJETO: **CONSTRUÇÃO DE CAMPO DE FUTEBOL COM GRAMA NATURAL**

LOCAL: Bairro Frei Damião, Santa Luzia - PB	FOLHA:
FASE: Arquitetônico - Arquibancada Det. 03	05
ESCALA: DATA: 07/11/2024	
REV.	

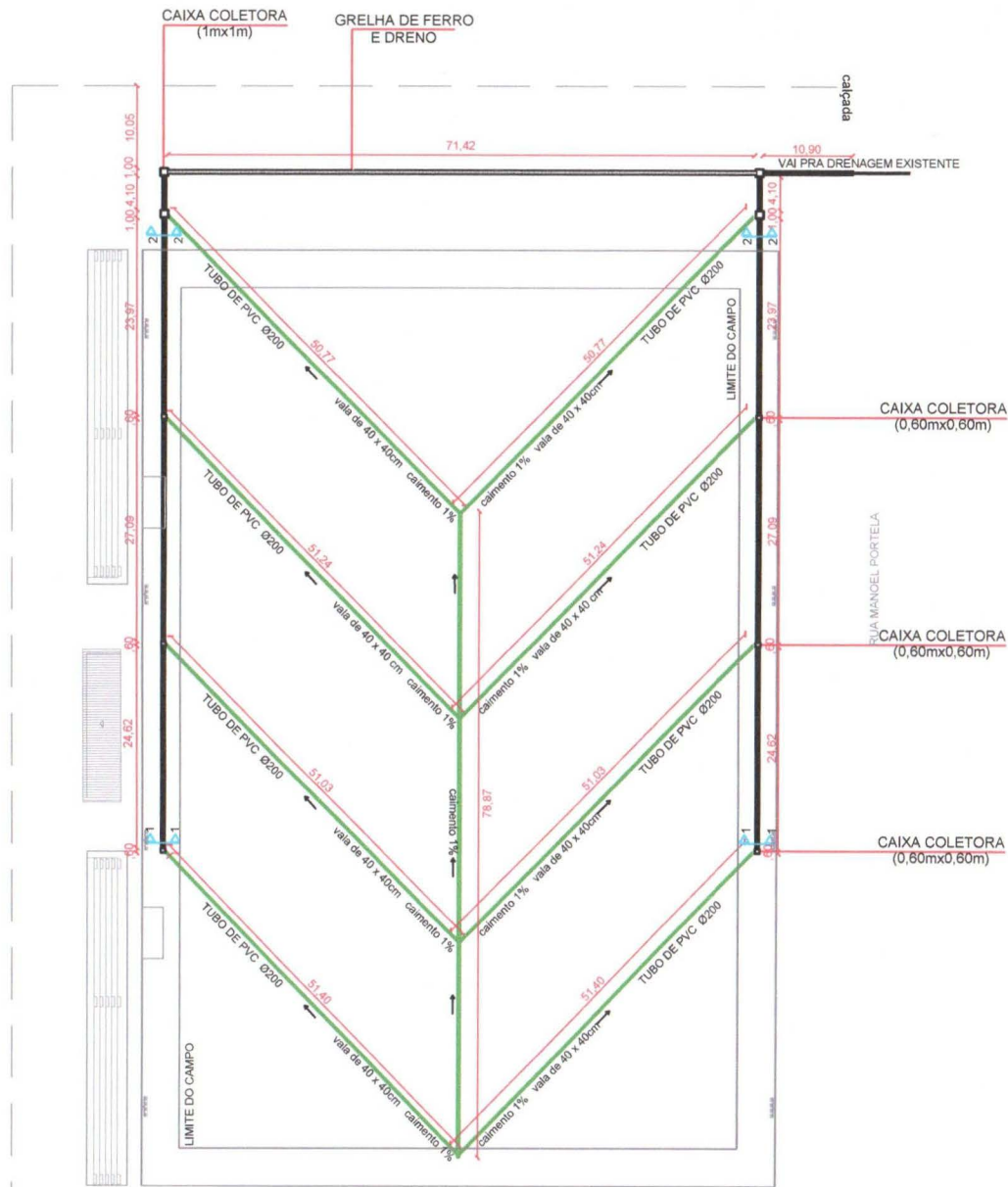

LEGENDA		UND.
	CAIXA COLETORA (0,60mx0,60m)	06
	CAIXA COLETORA (1mx1m)	04
	GRELHA DE FERRO E DRENO	



Thiago Igor de Medeiros
 Engenheiro Civil
 CREA: 078.333.074-47
 CREA-PB Nº 162128750-5

PROJETO:
 CONSTRUÇÃO DO ESTÁDIO MUNICIPAL DE
 SANTA LUZIA - PB

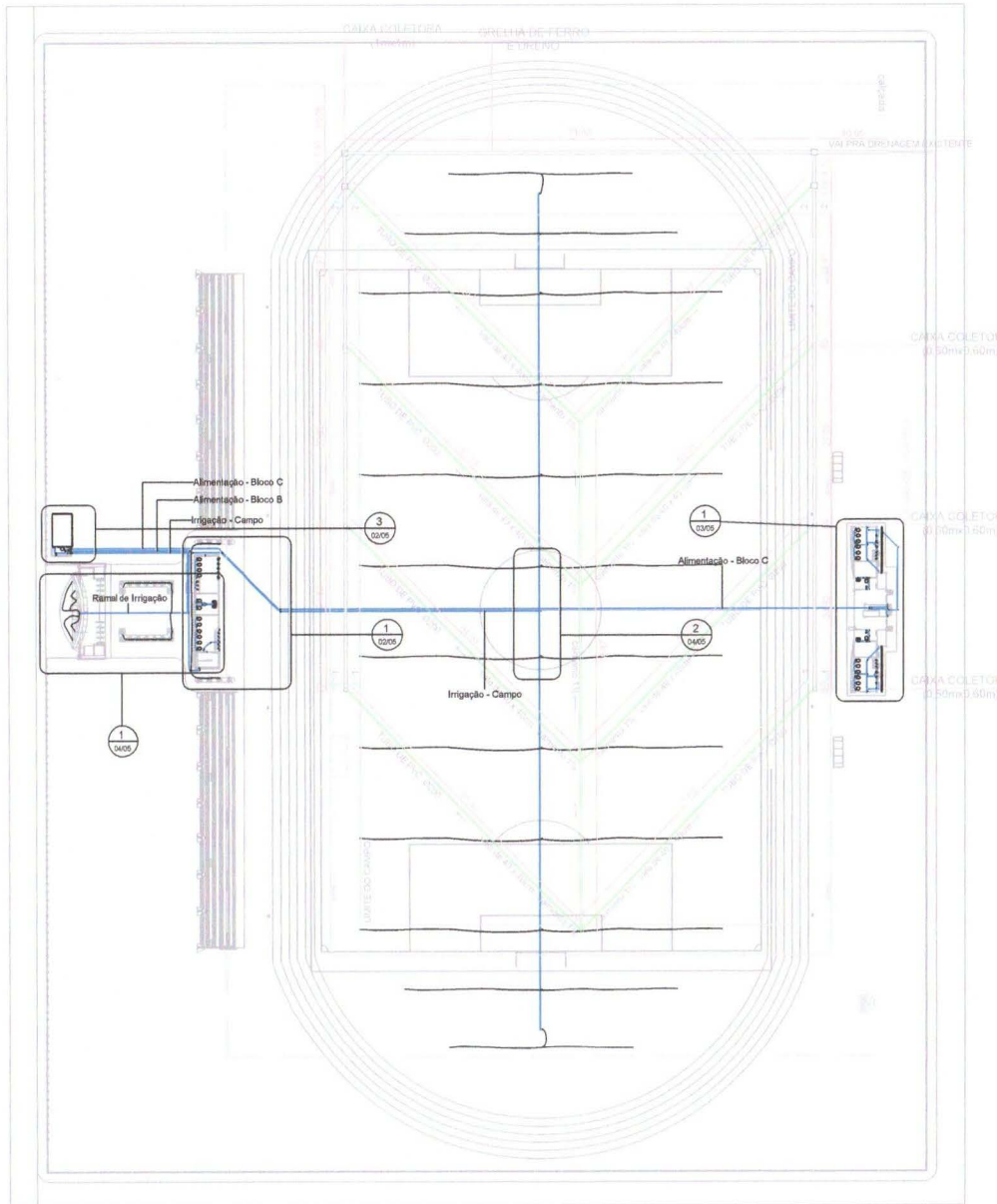

LOCAL: Bairro Frei Damião, Santa Luzia - PB
 FASE: DRENAGEM
 ESCALA: 1:500 DATA: 08/05/2025
 REV: 00

01/01



1 **TÉRREO**
1 : 400



2 **LOCALIZAÇÃO**
1 : 5000

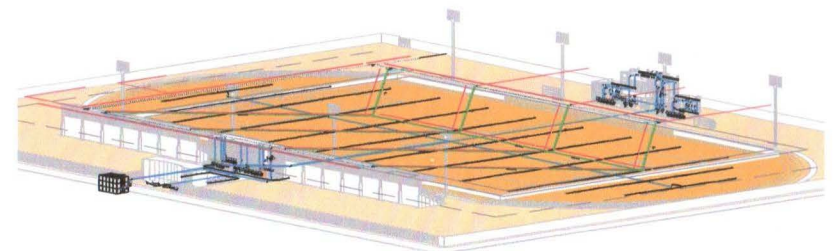

3 **VISTA TRIDIMENSIONAL**

Thiago Igor de Medeiros
Engenheiro Civil
CRF: 076.833.074-47
CREA-PB-Nº 162126750-5

DESENHO:	Thiago I. de Medeiros Engenheiro Civil CREA-PB nº 162126750-5	
APROVADO:	Eng. Antônio César de Lira Nóbrega Secretário de Planejamento e Infraestrutura	
PROJETO:	CONSTRUÇÃO DO ESTÁDIO MUNICIPAL DE SANTA LUZIA	
LOCAL:	Bairro Frei Damião, Santa Luzia - PB	FOLHA:
FASE:	Hidráulico - Planta Baixa	01/05
ESCALA:	Como indicada	
DATA:	16/01/2026	
REV.:	00	

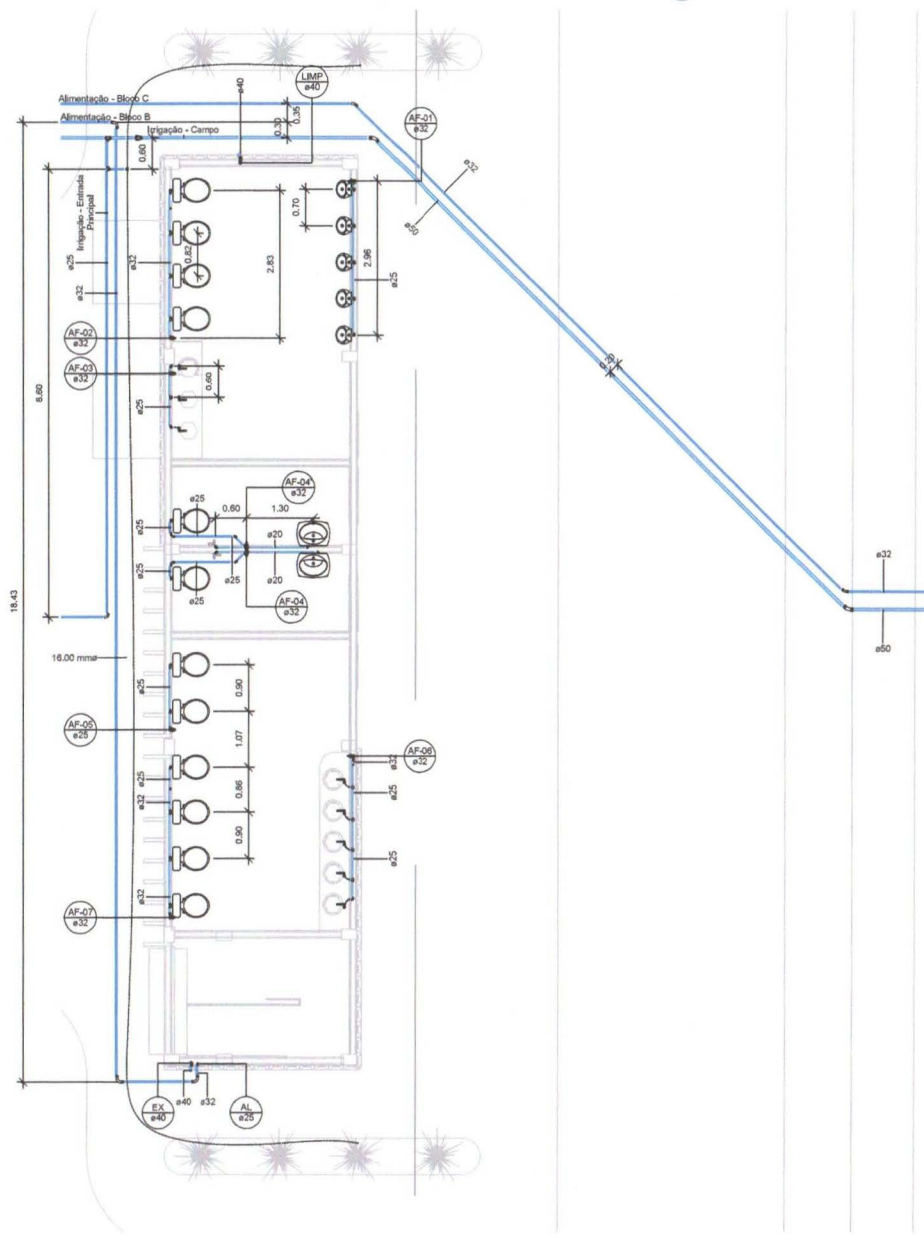

1 Detalhe - Térreo Bl.B
1 : 50

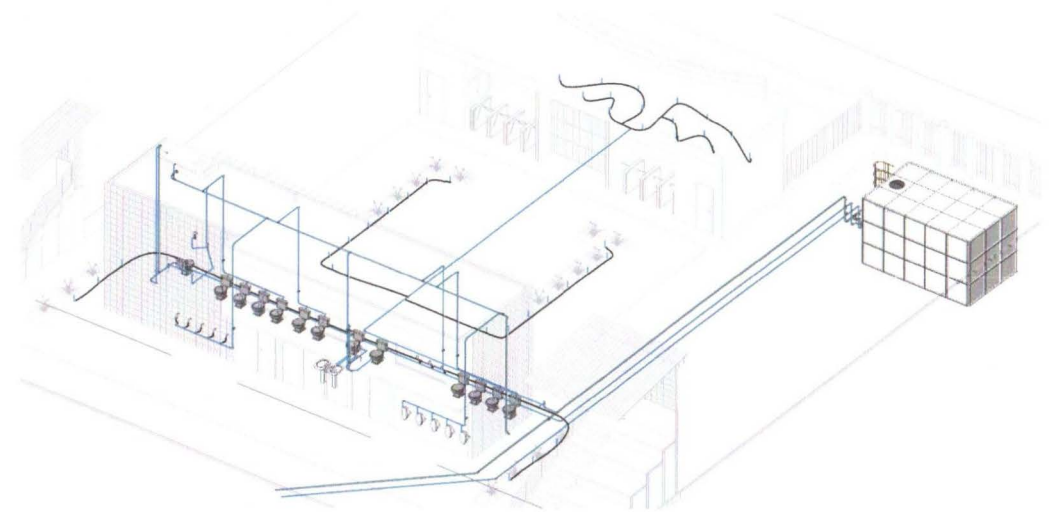

2 Tridimensional

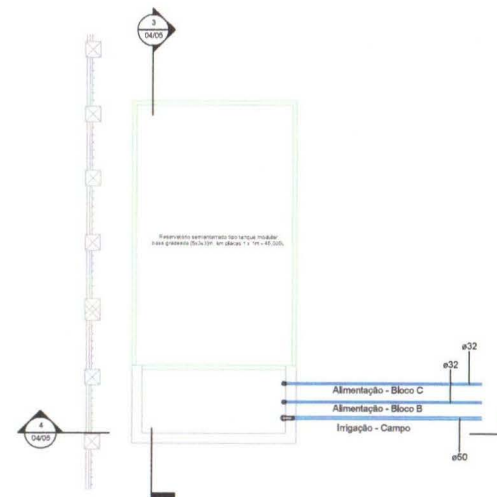

3 Reservatório inferior
1 : 50

Thiago Igor de Medeiros
Engenheiro Civil
CPE 076.383.074-47
CREA-PB Nº 162128750-5

DESENHO:		Thiago I. de Medeiros Engenheiro Civil CREA-PB nº 162128750-5	
APROVADO:		Eng. Antônio César de Lira Nóbrega Secretário de Planejamento e Infraestrutura	
PROJETO:			
CONSTRUÇÃO DO ESTÁDIO MUNICIPAL DE SANTA LUZIA			
LOCAL:	Bairro Frei Damião, Santa Luzia - PB	FOLHA:	
FASE:	Hidráulico		
ESCALA:	1 : 50	DATA:	01/19/26
REV.	00		

02/05

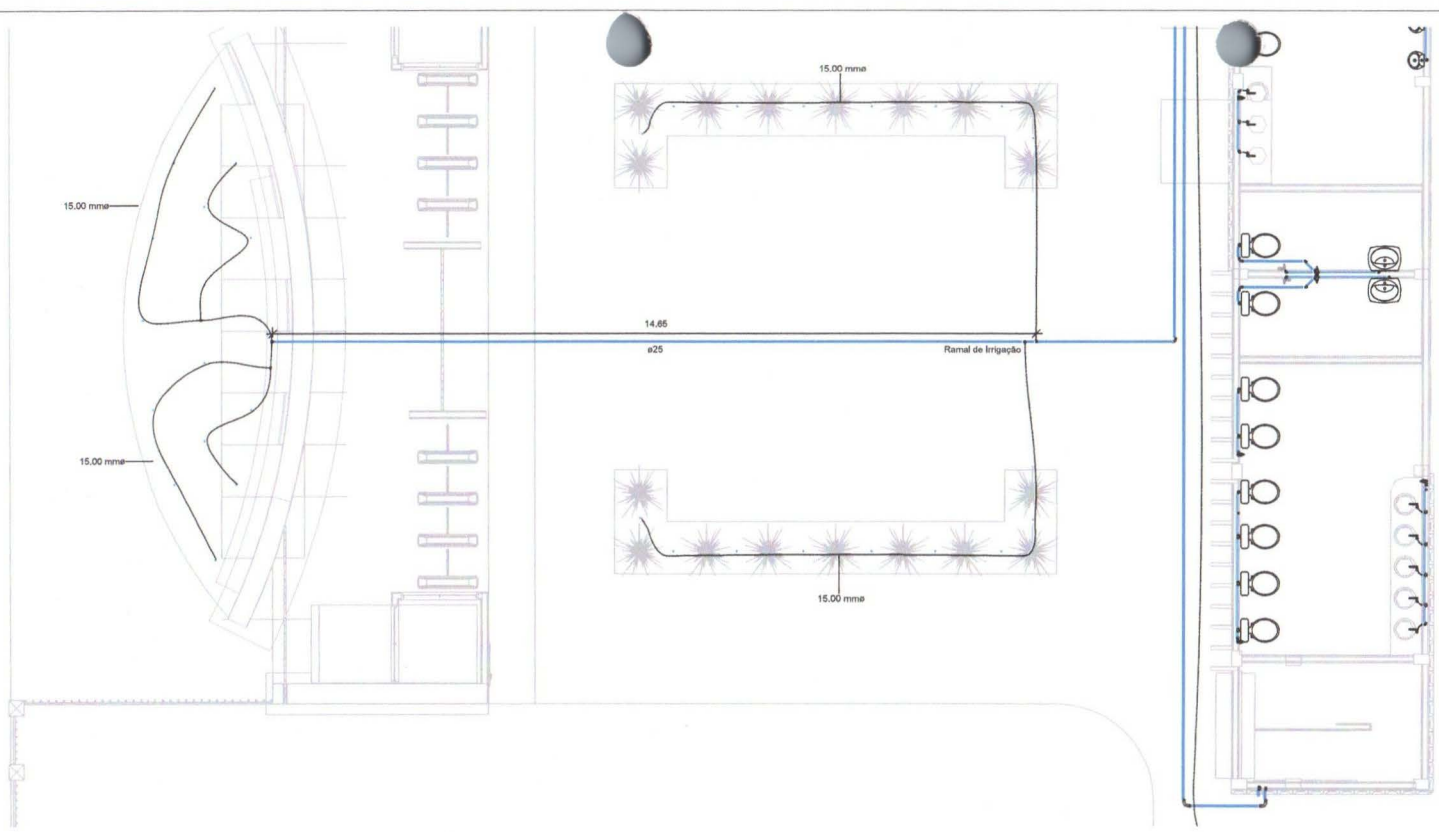

1 Irrigação Entrada Principal
1 : 50

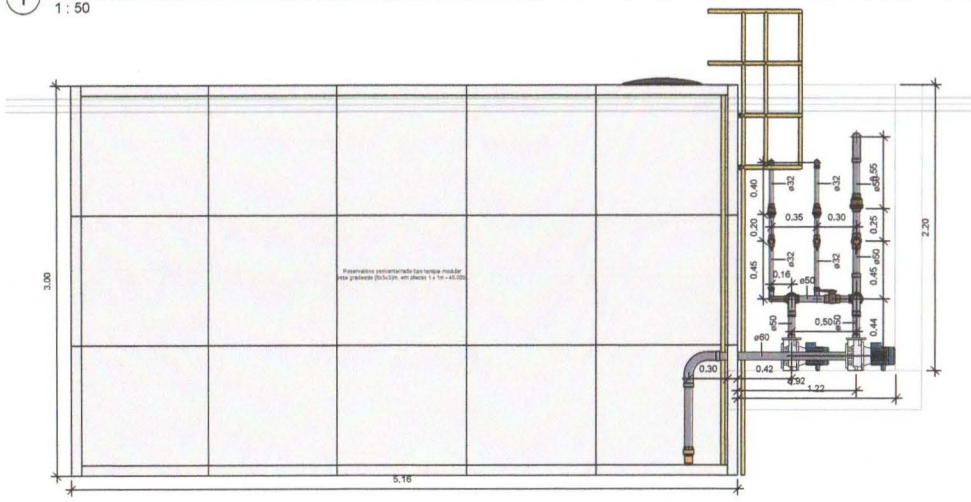

3 A - BOMBAS
1 : 20

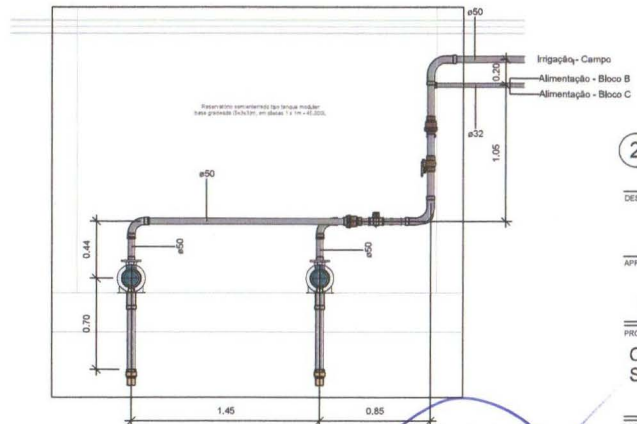

4 B - BOMBAS
1 : 20

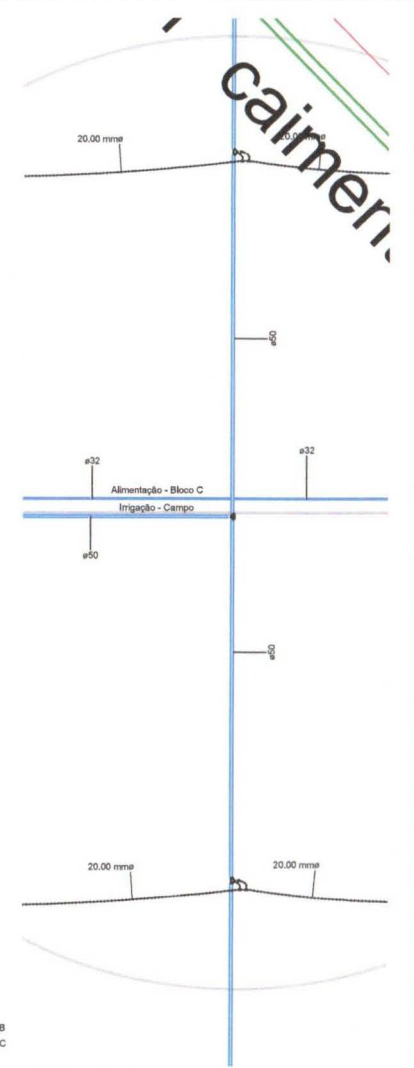

2 Irrigação Campo
1 : 50

DESENHO:	Thiago I. de Medeiros Engenheiro Civil CREA-PB nº 162128750-5			
APROVADO:	Eng. Antônio César de Lira Nóbrega Secretário de Planejamento e Infraestrutura			
PROJETO:	CONSTRUÇÃO DO ESTÁDIO MUNICIPAL DE SANTA LUZIA			
LOCAL:	Bairro Frei Damião, Santa Luzia - PB	FOLHA:	04/05	
FASE:	Hidráulica - Res. Inferior e Irrigação			
ESCALA:	Como indicada	DATA:		19/01/2026
REV.:	00			

Thiago Igor de Medeiros
Engenheiro Civil
CPF: 076.832.074-47
CREA-PB Nº 162128750-5

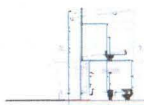

1 Norte - Hidráulica
1 : 200



2 Sul - Hidráulica
1 : 200

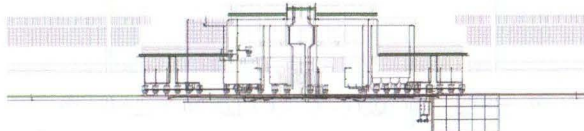

3 Leste - Hidráulica
1 : 200

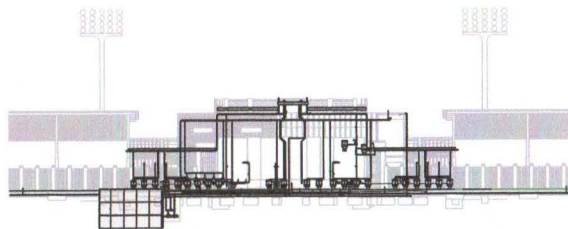

4 Oeste - Hidráulica
1 : 200

Conexões para Água Fria		
Quantidade	Descrição	Linha
11	Bucha de Redução Soldável Curta 25x20mm, PVC Marrom, Água Fria - TIGRE	Soldável
21	Bucha de Redução Soldável Curta 32x25mm, PVC Marrom, Água Fria - TIGRE	Soldável
36	Bucha de Redução Soldável Curta 40x32mm, PVC Marrom, Água Fria - TIGRE	Soldável
3	Bucha de Redução Soldável Curta 250x40mm, PVC Marrom, Água Fria - TIGRE	Soldável
1	Cap Soldável 32mm, PVC Marrom, Água Fria - TIGRE	Soldável
2	Cap Soldável 50mm, PVC Marrom, Água Fria - TIGRE	Soldável
2	Curva 45° Soldável 32mm, PVC Marrom, Água Fria - TIGRE	Soldável
2	Curva 45° Soldável 50mm, PVC Marrom, Água Fria - TIGRE	Soldável
2	Curva 90° Roscável 1", PVC Branco, Água Fria - TIGRE	Roscável
1	Curva 90° Roscável 1/2", PVC Branco, Água Fria - TIGRE	Roscável
3	Curva 90° Soldável 20mm, PVC Marrom, Água Fria - TIGRE	Soldável
30	Curva 90° Soldável 25mm, PVC Marrom, Água Fria - TIGRE	Soldável
24	Curva 90° Soldável 32mm, PVC Marrom, Água Fria - TIGRE	Soldável
3	Curva 90° Soldável 40mm, PVC Marrom, Água Fria - TIGRE	Soldável
8	Curva 90° Soldável 50mm, PVC Marrom, Água Fria - TIGRE	Soldável
1	Curva de Transição Soldável 25mm, PVC Marrom, Água Fria - TIGRE	Soldável
1	Joelho 45° Soldável 20mm, PVC Marrom, Água Fria - TIGRE	Soldável
9	Joelho 45° Soldável 25mm, PVC Marrom, Água Fria - TIGRE	Soldável
8	Joelho 45° Soldável 32mm, PVC Marrom, Água Fria - TIGRE	Soldável
1	Joelho 45° Soldável 40mm, PVC Marrom, Água Fria - TIGRE	Soldável
2	Joelho 45° Soldável 50mm, PVC Marrom, Água Fria - TIGRE	Soldável
16	Joelho 90° Soldável 20mm, PVC Marrom, Água Fria - TIGRE	Soldável
73	Joelho 90° Soldável 25mm, PVC Marrom, Água Fria - TIGRE	Soldável
21	Joelho 90° Soldável 32mm, PVC Marrom, Água Fria - TIGRE	Soldável
2	Joelho 90° Soldável 40mm, PVC Marrom, Água Fria - TIGRE	Soldável
48	Produto Inexistente	Soldável
6	Tê de Redução Soldável 25x20mm, PVC Marrom, Água Fria - TIGRE	Soldável
25	Tê de Redução Soldável 32x25mm, PVC Marrom, Água Fria - TIGRE	Soldável
8	Tê de Redução Soldável 40x32mm, PVC Marrom, Água Fria - TIGRE	Soldável
14	Tê de Redução Soldável 50x25mm, PVC Marrom, Água Fria - TIGRE	Soldável
7	Tê de Redução Soldável 50x32mm, PVC Marrom, Água Fria - TIGRE	Soldável
19	Tê Soldável 20mm, PVC Marrom, Água Fria - TIGRE	Soldável
13	Tê Soldável 25mm, PVC Marrom, Água Fria - TIGRE	Soldável
9	Tê Soldável 32mm, PVC Marrom, Água Fria - TIGRE	Soldável
5	Tê Soldável 50mm, PVC Marrom, Água Fria - TIGRE	Soldável

Registros e Válvulas		
Quantidade	Descrição	Size
19	Registro de Gaveta DocolBase - 1.1/4" - Docol	40.00 mme-40.00 mme
2	Registro de Pressão DocolBase baseTec Cerâmico 1/2 volta - 1/2" - Docol	20.00 mme-20.00 mme
10	Registro de Pressão DocolBase baseTec Cerâmico 1/2 volta - 3/4" - Docol	25.00 mme-25.00 mme
2	Registro Esfera VS Compacto Soldável 25mm - TIGRE	25.00 mme-25.00 mme
2	Registro Esfera VS Compacto Soldável 32mm - TIGRE	32.00 mme-32.00 mme
3	Registro Esfera VS Compacto Soldável 40mm - TIGRE	40.00 mme-40.00 mme
5	Registro Esfera VS Compacto Soldável 50mm - TIGRE	50.00 mme-50.00 mme
2	Valvula de Retenção Soldável 32mm - TIGRE	32.00 mme-32.00 mme
4	Valvula de Retenção Soldável 50mm - TIGRE	50.00 mme-50.00 mme
2	Válvula de sucção 2" - DocolBásicos	60.00 mme

Tubos Rígidos		
Comprimento	Descrição	Diâmetro
Tubo Soldável Marrom		
50.84	Tubo Soldável Marrom	20.00 mm
120.87	Tubo Soldável Marrom	25.00 mm
278.18	Tubo Soldável Marrom	32.00 mm
27.18	Tubo Soldável Marrom	40.00 mm
240.49	Tubo Soldável Marrom	50.00 mm
2.57	Tubo Soldável Marrom	60.00 mm

Tubos Flexíveis		
Comprimento	Descrição	Diâmetro Nominal
Tubo Pex Monocamada		
51.87	Tubo Pex Monocamada	15.00 mm
22.73	Tubo Pex Monocamada	18.00 mm
615.39	Tubo Pex Monocamada	20.00 mm

Caixas e Ralos		
Quantidade	Sistema	Descrição
3	Água Fria	Torneira Bóia para Caixa d'Água 3/4", Água Fria - TIGRE

Thiago Igor de Medeiros
Engenheiro Civil
CREA: 026.393.074-47
CREA-PB nº 162128750

APROVADO:
Eng. Antônio César de Lira Nóbrega
Secretário de Planejamento e Infraestrutura



PROJETO:
CONSTRUÇÃO DO ESTÁDIO MUNICIPAL DE SANTA LUZIA

LOCAL: Bairro Frei Damião, Santa Luzia - PB	FOLHA:
FASE: Hidráulica - Elevações e tabelas	05/05
ESCALA: 1 : 200 DATA: 19/01/2025	
REV: 00	

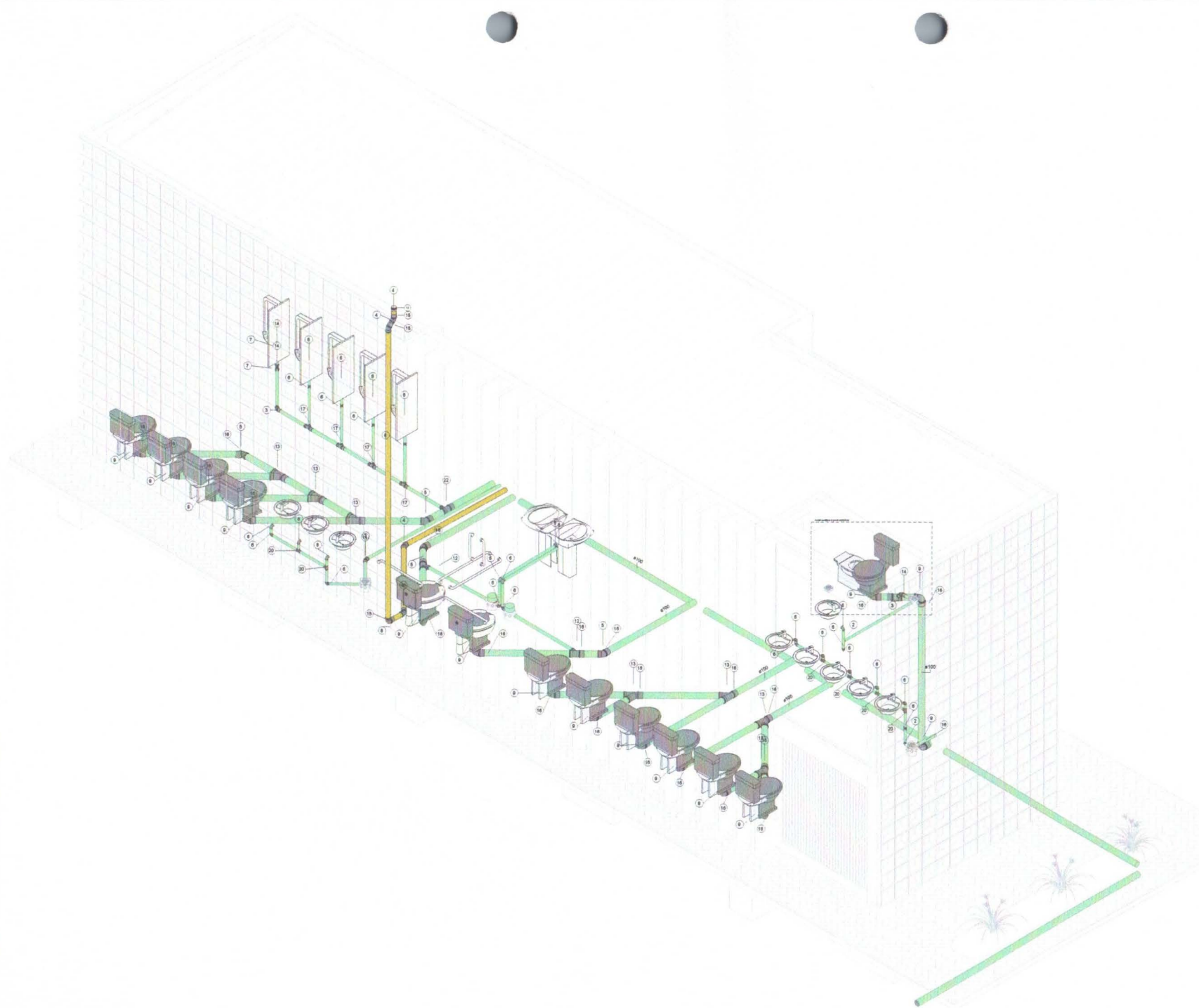

Thiago Igor de Medeiros
 Engenheiro Civil
 CPF: 076.333.074-47
 CREA-PB Nº 162128750-5

DESENHO	Thiago I. de Medeiros Engenheiro Civil CREA-PB Nº 162128750-5	
APROVADO	Aprovador	
PROJETO	CONSTRUÇÃO DO ESTÁDIO MUNICIPAL DE SANTA LUZIA	
LOCAL	Barro Preto Demônio, Santa Luzia - PB	FOLHA
FASE	Projeto Sanitário - Bloco B - Isométrica	02/04
BOLSA	DATA: 27/03/2025	
REV.	02	

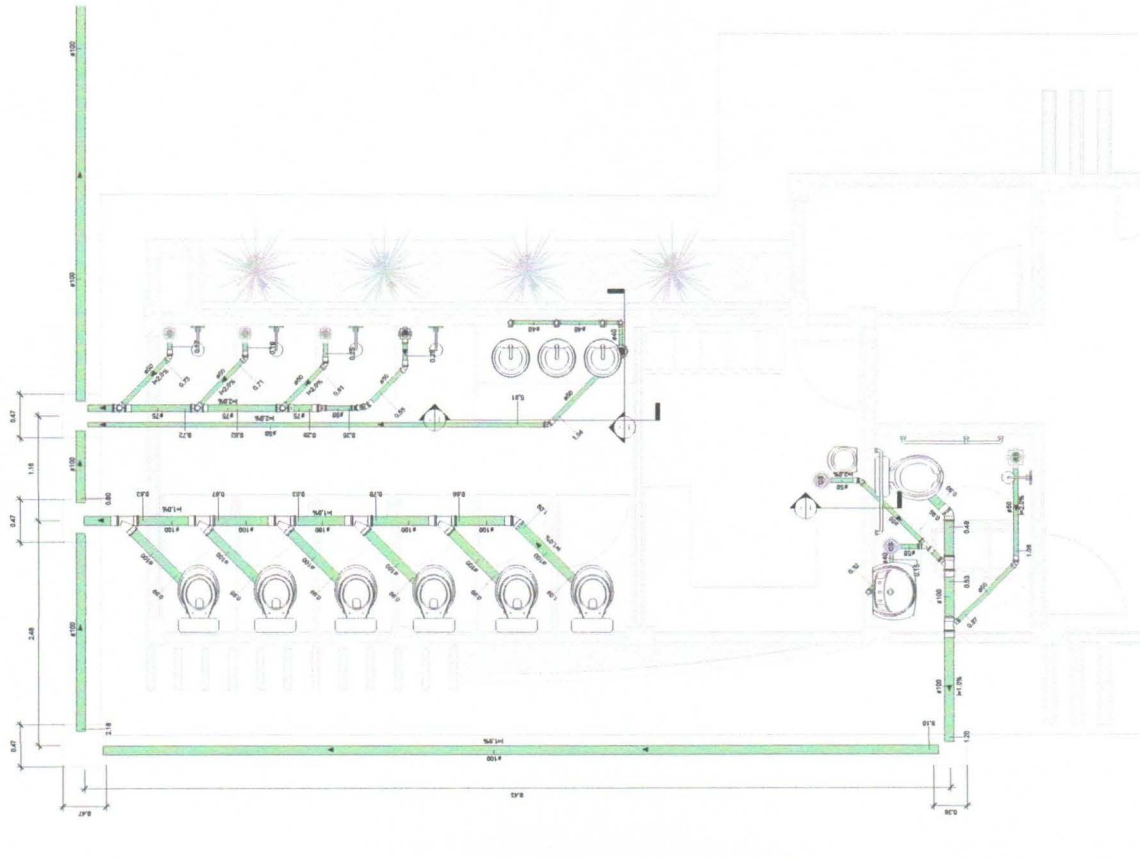

TÉRREO - DETALHE
 1 - BLOCO C - 01

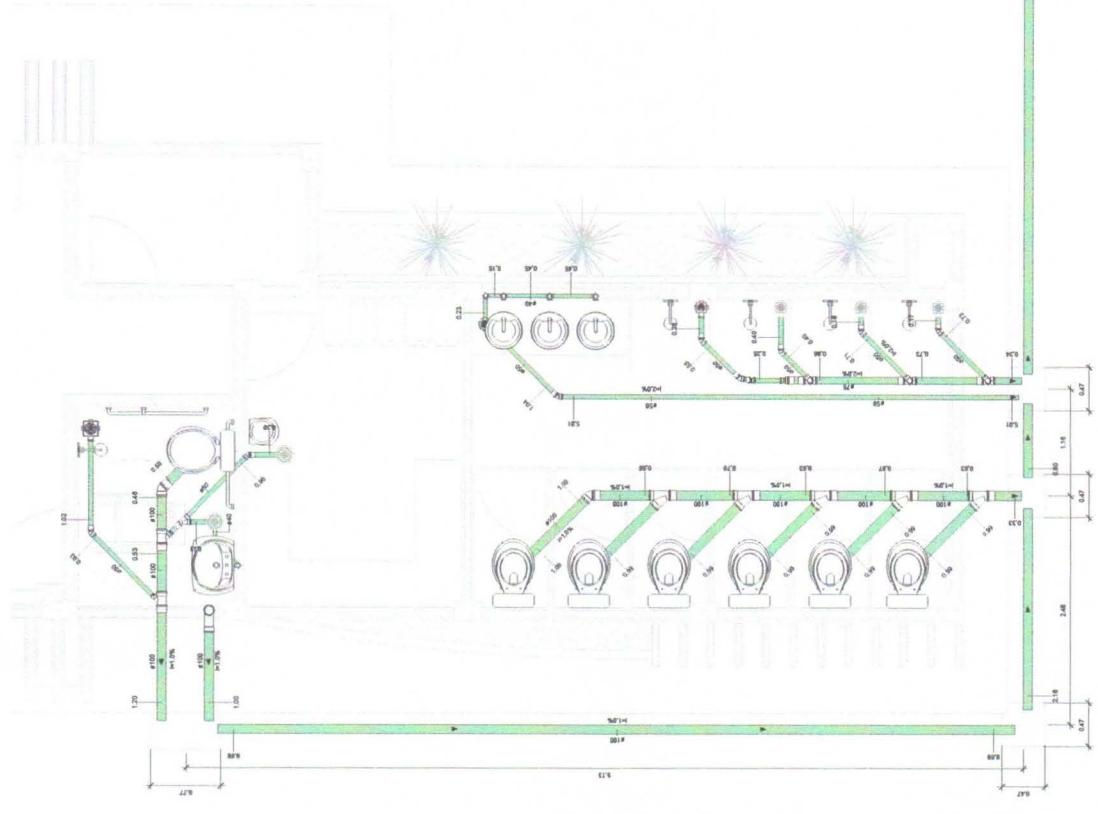

02 - Nível - BLOCO C -
 3 - Chamada de detalhe

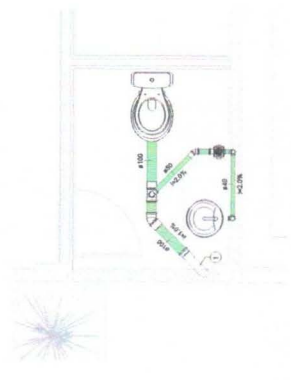

Thiago Igor de Medeiros
 Engenheiro Civil
 CRF: 076.833.074-47
 CREA-PB Nº 162128750-5



CONSTRUÇÃO DO ESTÁDIO MUNICIPAL DE
 SANTA LUZIA

LOCAL: Bairro Frei Caneca, Santa Luzia - PB
PROJETO: Projeto Sanitário - Bloco C - Paralela Base
ESCALA: 1:20
DATA: 27/03/2025
REV: 02

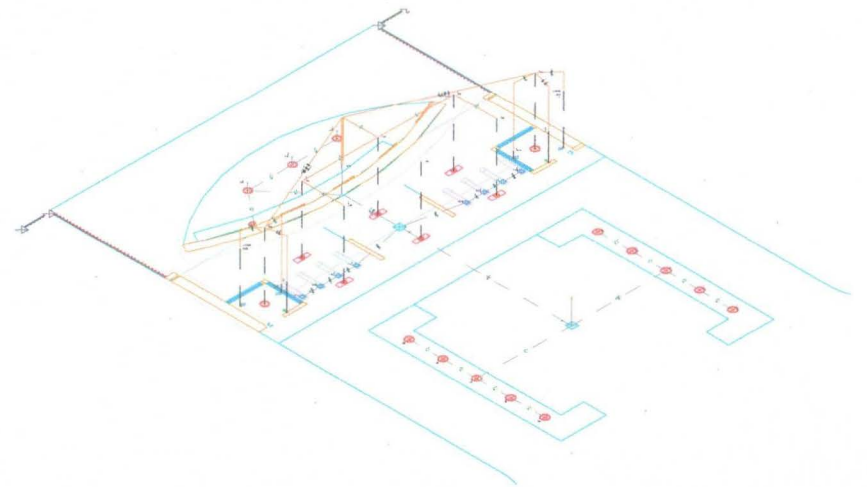
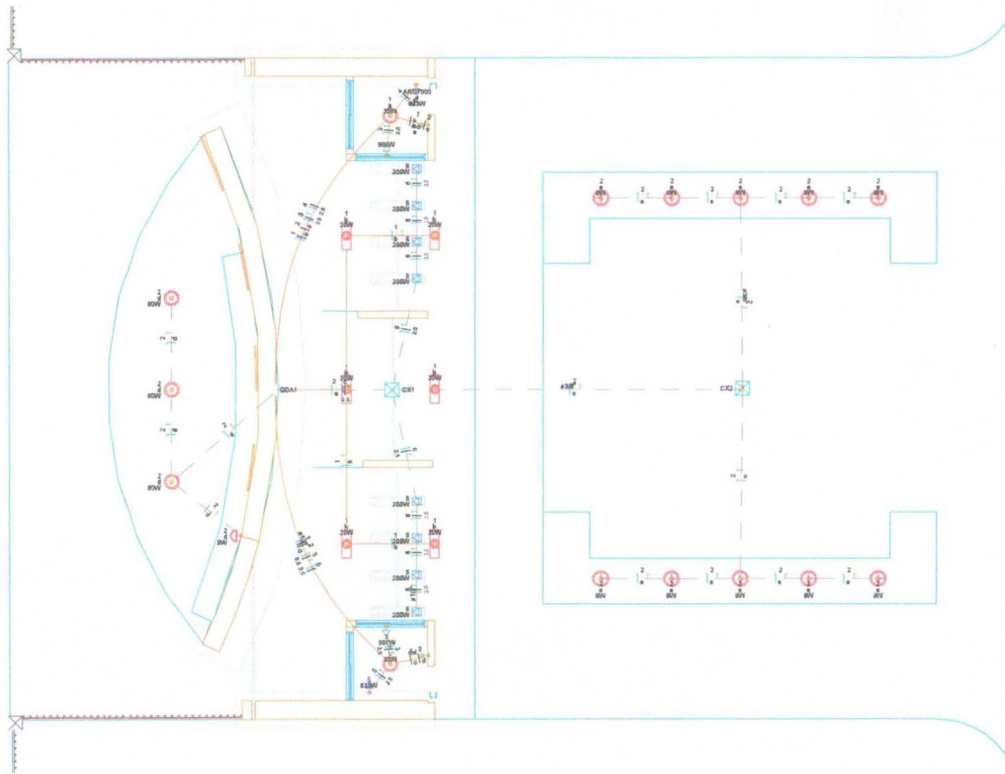

Thiago Igor de Medeiros
 Engenheiro Civil
 CPF: 076.333.074-47
 CREA-PB N° 162128750-5

Legenda de símbolos - Símbolo	

GD-01 (QUADRO - BLOCO A)

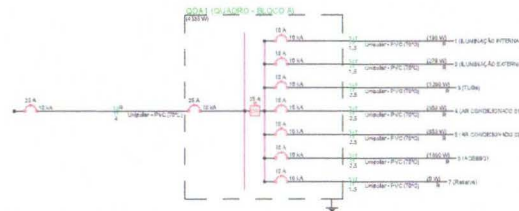
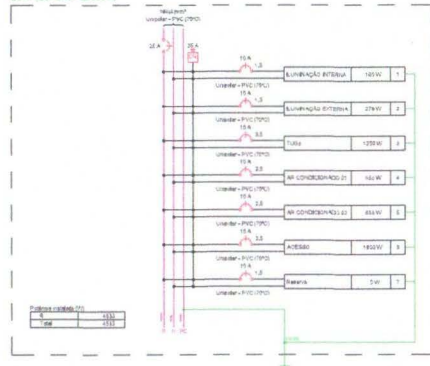

PROJETO:

CONSTRUÇÃO DO ESTÁDIO MUNICIPAL DE SANTA LUZIA - PB



LOCAL: **Bairro Frei Damião, Santa Luzia - PB**

FASE: **Elétrico - Bloco A**

ESCALA: **Sem escala** DATA: **08/05/2025**

REV. **00**

01/12

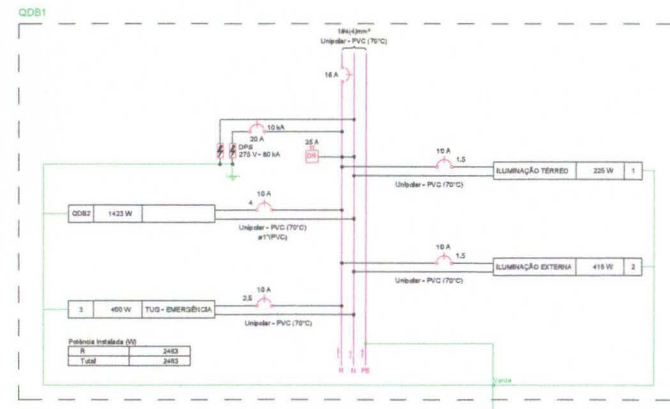
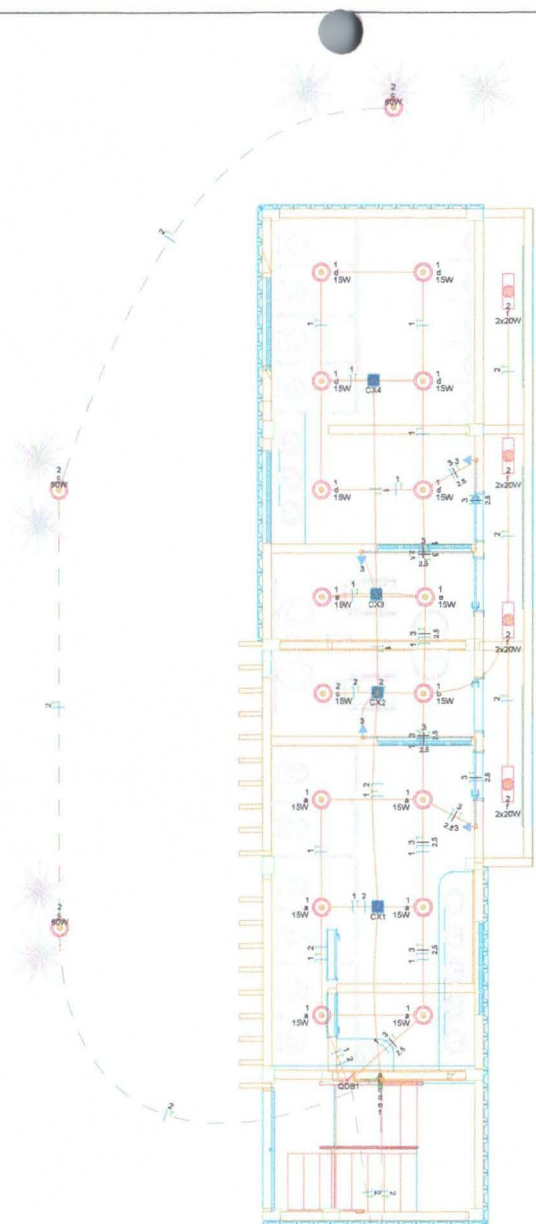

Potência Instalada (W)	
R	2443
T.M	2443

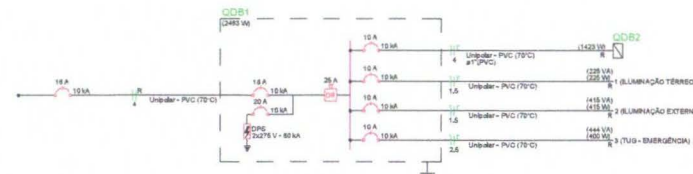

Dados do Diagrama (QDB1 e QDB2)			
For. de mesa	275V-80mA	For. de emergência	2.5A
For. de emergência	2.5A	For. de emergência	2.5A
For. de emergência	2.5A	For. de emergência	2.5A

Legenda (ILUMINAÇÃO TÉRREO)	
1	15W
2	225W
3	419W
4	490W
5	2.5A
6	2.5A
7	2.5A
8	2.5A
9	2.5A
10	2.5A
11	2.5A
12	2.5A
13	2.5A
14	2.5A
15	2.5A
16	2.5A
17	2.5A
18	2.5A
19	2.5A
20	2.5A
21	2.5A
22	2.5A
23	2.5A
24	2.5A
25	2.5A
26	2.5A
27	2.5A
28	2.5A
29	2.5A
30	2.5A
31	2.5A
32	2.5A
33	2.5A
34	2.5A
35	2.5A
36	2.5A
37	2.5A
38	2.5A
39	2.5A
40	2.5A
41	2.5A
42	2.5A
43	2.5A
44	2.5A
45	2.5A
46	2.5A
47	2.5A
48	2.5A
49	2.5A
50	2.5A

Legenda (ILUMINAÇÃO EXTERNA)	
1	15W
2	225W
3	419W
4	490W
5	2.5A
6	2.5A
7	2.5A
8	2.5A
9	2.5A
10	2.5A
11	2.5A
12	2.5A
13	2.5A
14	2.5A
15	2.5A
16	2.5A
17	2.5A
18	2.5A
19	2.5A
20	2.5A
21	2.5A
22	2.5A
23	2.5A
24	2.5A
25	2.5A
26	2.5A
27	2.5A
28	2.5A
29	2.5A
30	2.5A
31	2.5A
32	2.5A
33	2.5A
34	2.5A
35	2.5A
36	2.5A
37	2.5A
38	2.5A
39	2.5A
40	2.5A
41	2.5A
42	2.5A
43	2.5A
44	2.5A
45	2.5A
46	2.5A
47	2.5A
48	2.5A
49	2.5A
50	2.5A

Legenda (TUV - EMERGÊNCIA)	
1	15W
2	225W
3	419W
4	490W
5	2.5A
6	2.5A
7	2.5A
8	2.5A
9	2.5A
10	2.5A
11	2.5A
12	2.5A
13	2.5A
14	2.5A
15	2.5A
16	2.5A
17	2.5A
18	2.5A
19	2.5A
20	2.5A
21	2.5A
22	2.5A
23	2.5A
24	2.5A
25	2.5A
26	2.5A
27	2.5A
28	2.5A
29	2.5A
30	2.5A
31	2.5A
32	2.5A
33	2.5A
34	2.5A
35	2.5A
36	2.5A
37	2.5A
38	2.5A
39	2.5A
40	2.5A
41	2.5A
42	2.5A
43	2.5A
44	2.5A
45	2.5A
46	2.5A
47	2.5A
48	2.5A
49	2.5A
50	2.5A

Thiago Igor de Medeiros
 Engenheiro Civil
 CPF: 076.333.074-47
 CREA-PB Nº 162128750-5

PROJETO:
CONSTRUÇÃO DO ESTÁDIO MUNICIPAL DE SANTA LUZIA - PB



LOCAL: Bairro Frei Damião, Santa Luzia - PB

FASE: Elétrico - Bloco B

ESCALA: Sem escala DATA: 08/05/2025

REV. 00

02/12

03115

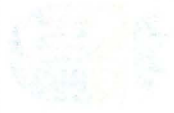

ORGANIZACIÓN
CALLE 1018 233914-11
EDIFICIO CIVIL
19150 (C) DE WASHINGTON

COMUNIDAD DE
CONSEJO DE ENFERMERA

19150 (C) DE WASHINGTON
CALLE 1018 233914-11
EDIFICIO CIVIL

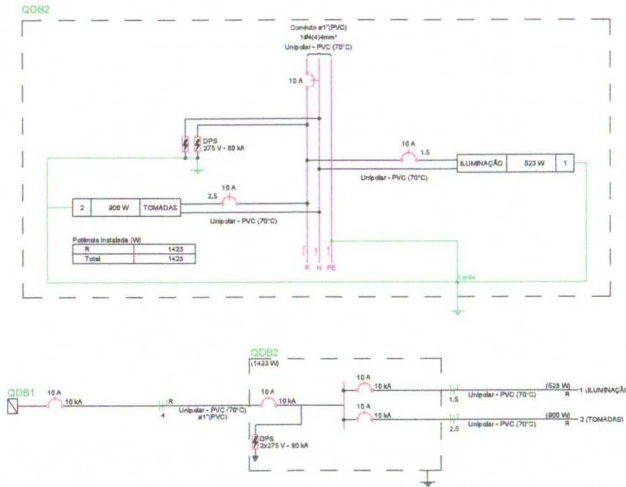
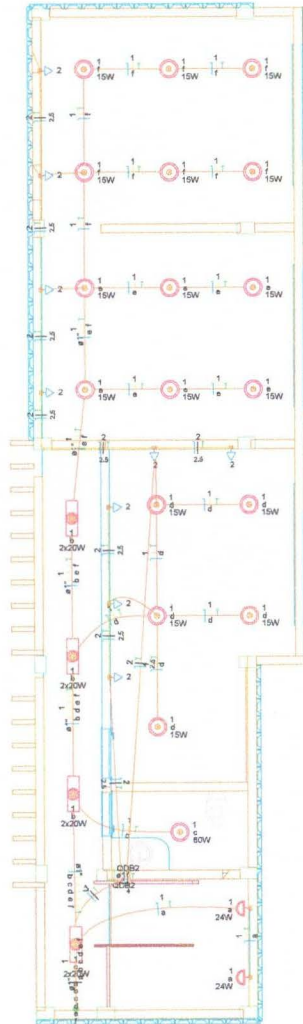

Legenda de símbolos - FASES	
1	15W
2	24W
3	10A
4	2.5A
5	10A
6	10A
7	10A
8	10A
9	10A
10	10A
11	10A
12	10A
13	10A
14	10A
15	10A
16	10A
17	10A
18	10A
19	10A
20	10A
21	10A
22	10A
23	10A
24	10A
25	10A
26	10A
27	10A
28	10A
29	10A
30	10A
31	10A
32	10A
33	10A
34	10A
35	10A
36	10A
37	10A
38	10A
39	10A
40	10A
41	10A
42	10A
43	10A
44	10A
45	10A
46	10A
47	10A
48	10A
49	10A
50	10A



Thiago Igor de Medeiros
 Engenheiro Civil
 CPF: 076.333.074-47
 CREA-PB Nº 162128750-5

PROJETO:
CONSTRUÇÃO DO ESTÁDIO MUNICIPAL DE SANTA LUZIA - PB



LOCAL: **Bairro Frei Damião, Santa Luzia - PB**

FASE: **Elétrico - Bloco B**

ESCALA: **Sem escala** DATA: **08/05/2025**

REV. **00**

04/12

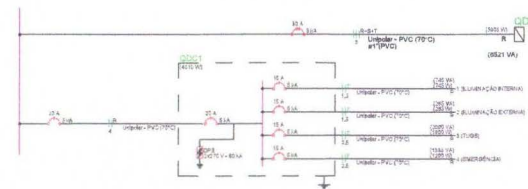
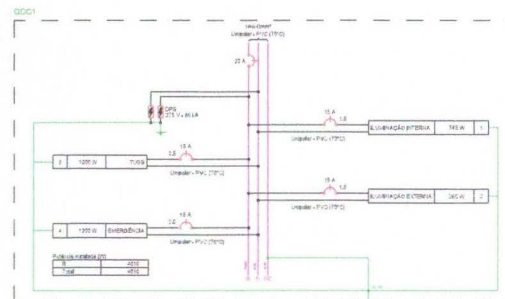
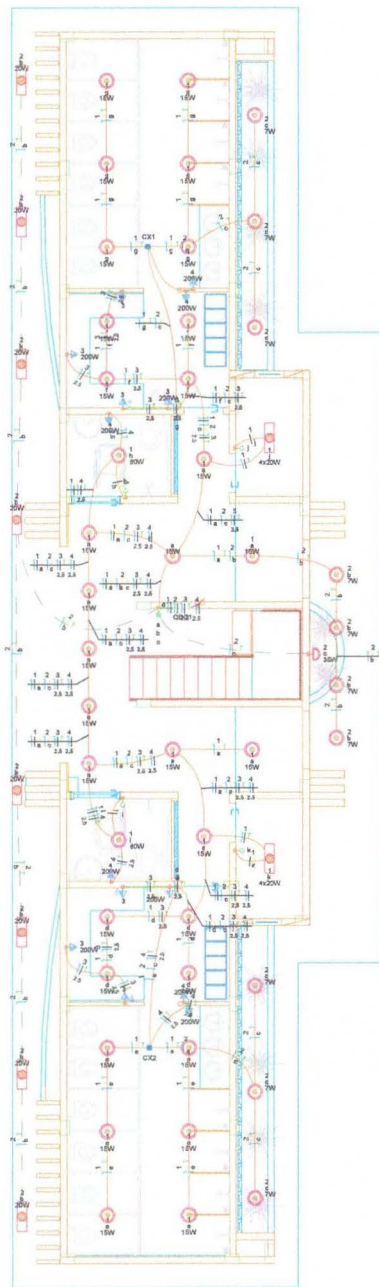

Dados de Demanda GDC1 - 1000W			
Pico de carga	1000 W	Fator de demanda	1,00
Pico de demanda	1000 W	Demanda	1000 W
Capacidade	1000 W	Reserva	1000 W

Dados de Demanda GDC2 - 1000W			
Pico de carga	1000 W	Fator de demanda	1,00
Pico de demanda	1000 W	Demanda	1000 W
Capacidade	1000 W	Reserva	1000 W

Legenda Símbolos - 1000W	
1	1000W
2	1500W
3	2000W
4	3000W
5	4000W
6	5000W
7	6000W
8	7000W
9	8000W
10	9000W
11	10000W
12	11000W
13	12000W
14	13000W
15	14000W
16	15000W
17	16000W
18	17000W
19	18000W
20	19000W
21	20000W
22	21000W
23	22000W
24	23000W
25	24000W
26	25000W
27	26000W
28	27000W
29	28000W
30	29000W
31	30000W
32	31000W
33	32000W
34	33000W
35	34000W
36	35000W
37	36000W
38	37000W
39	38000W
40	39000W
41	40000W
42	41000W
43	42000W
44	43000W
45	44000W
46	45000W
47	46000W
48	47000W
49	48000W
50	49000W
51	50000W
52	51000W
53	52000W
54	53000W
55	54000W
56	55000W
57	56000W
58	57000W
59	58000W
60	59000W
61	60000W
62	61000W
63	62000W
64	63000W
65	64000W
66	65000W
67	66000W
68	67000W
69	68000W
70	69000W
71	70000W
72	71000W
73	72000W
74	73000W
75	74000W
76	75000W
77	76000W
78	77000W
79	78000W
80	79000W
81	80000W
82	81000W
83	82000W
84	83000W
85	84000W
86	85000W
87	86000W
88	87000W
89	88000W
90	89000W
91	90000W
92	91000W
93	92000W
94	93000W
95	94000W
96	95000W
97	96000W
98	97000W
99	98000W
100	99000W

Thiago Igor de Medeiros
 Engenheiro Civil
 CPF: 076.333.074-47
 CREA-PB Nº 162122750-6

PROJETO:
CONSTRUÇÃO DO ESTÁDIO MUNICIPAL DE SANTA LUZIA - PB



LOCAL: **Bairro Frei Damião, Santa Luzia - PB**

FASE: **Elétrico - Bloco C**

ESCALA: **Sem escala** DATA: **08/05/2025**

REV. **00**

06/12

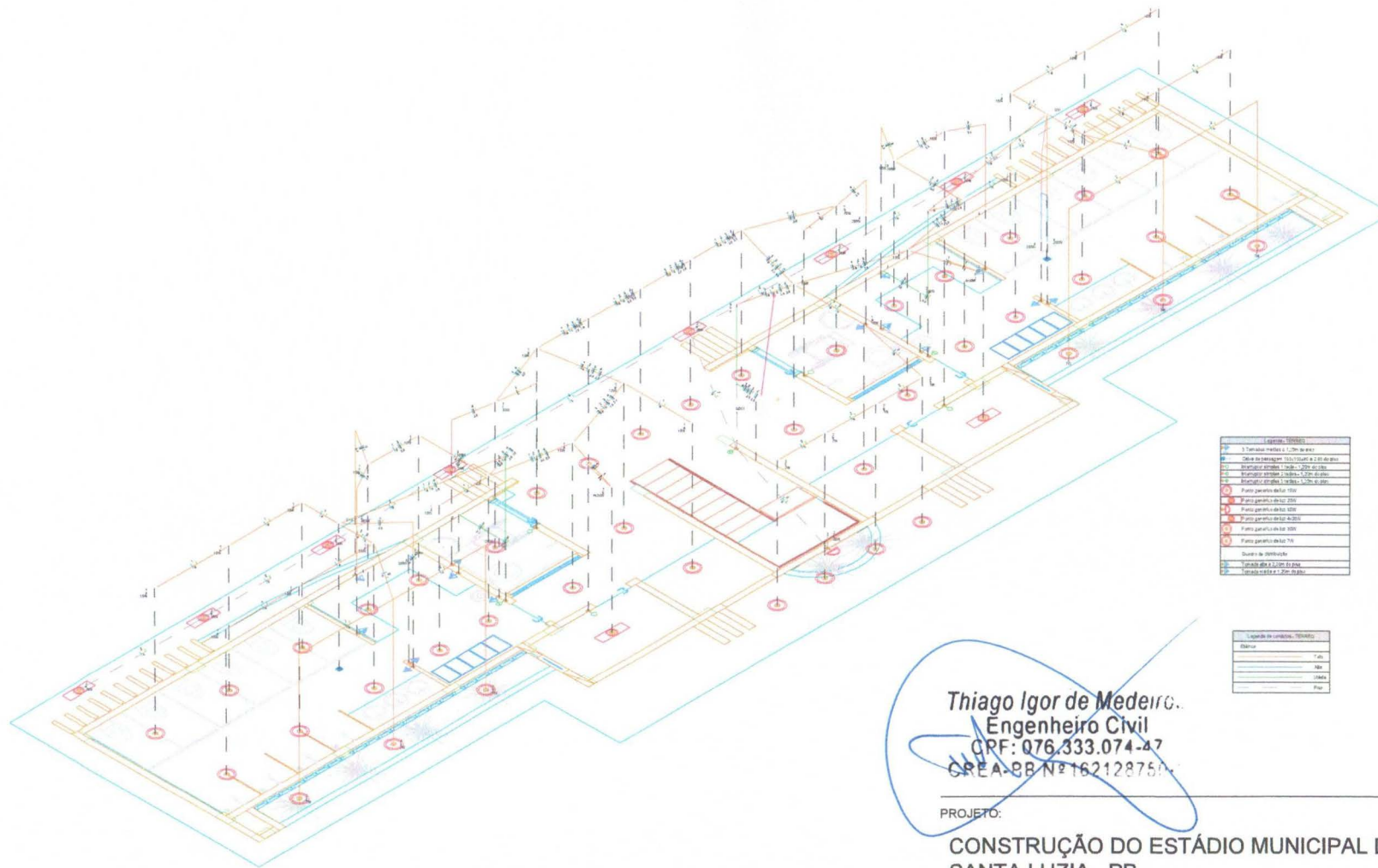

Legenda	Simbolos
1	1. Tenda lateral 2.00m x 2.00m
2	2. Tenda lateral 2.00m x 2.00m
3	3. Tenda lateral 2.00m x 2.00m
4	4. Tenda lateral 2.00m x 2.00m
5	5. Tenda lateral 2.00m x 2.00m
6	6. Tenda lateral 2.00m x 2.00m
7	7. Tenda lateral 2.00m x 2.00m
8	8. Tenda lateral 2.00m x 2.00m
9	9. Tenda lateral 2.00m x 2.00m
10	10. Tenda lateral 2.00m x 2.00m
11	11. Tenda lateral 2.00m x 2.00m
12	12. Tenda lateral 2.00m x 2.00m
13	13. Tenda lateral 2.00m x 2.00m
14	14. Tenda lateral 2.00m x 2.00m
15	15. Tenda lateral 2.00m x 2.00m
16	16. Tenda lateral 2.00m x 2.00m
17	17. Tenda lateral 2.00m x 2.00m
18	18. Tenda lateral 2.00m x 2.00m
19	19. Tenda lateral 2.00m x 2.00m
20	20. Tenda lateral 2.00m x 2.00m

Legenda de símbolos	Simbolos
1	1. Tenda lateral 2.00m x 2.00m
2	2. Tenda lateral 2.00m x 2.00m
3	3. Tenda lateral 2.00m x 2.00m
4	4. Tenda lateral 2.00m x 2.00m
5	5. Tenda lateral 2.00m x 2.00m
6	6. Tenda lateral 2.00m x 2.00m
7	7. Tenda lateral 2.00m x 2.00m
8	8. Tenda lateral 2.00m x 2.00m
9	9. Tenda lateral 2.00m x 2.00m
10	10. Tenda lateral 2.00m x 2.00m
11	11. Tenda lateral 2.00m x 2.00m
12	12. Tenda lateral 2.00m x 2.00m
13	13. Tenda lateral 2.00m x 2.00m
14	14. Tenda lateral 2.00m x 2.00m
15	15. Tenda lateral 2.00m x 2.00m
16	16. Tenda lateral 2.00m x 2.00m
17	17. Tenda lateral 2.00m x 2.00m
18	18. Tenda lateral 2.00m x 2.00m
19	19. Tenda lateral 2.00m x 2.00m
20	20. Tenda lateral 2.00m x 2.00m

Legenda	Simbolos
1	1. Tenda lateral 2.00m x 2.00m
2	2. Tenda lateral 2.00m x 2.00m
3	3. Tenda lateral 2.00m x 2.00m
4	4. Tenda lateral 2.00m x 2.00m
5	5. Tenda lateral 2.00m x 2.00m
6	6. Tenda lateral 2.00m x 2.00m
7	7. Tenda lateral 2.00m x 2.00m
8	8. Tenda lateral 2.00m x 2.00m
9	9. Tenda lateral 2.00m x 2.00m
10	10. Tenda lateral 2.00m x 2.00m
11	11. Tenda lateral 2.00m x 2.00m
12	12. Tenda lateral 2.00m x 2.00m
13	13. Tenda lateral 2.00m x 2.00m
14	14. Tenda lateral 2.00m x 2.00m
15	15. Tenda lateral 2.00m x 2.00m
16	16. Tenda lateral 2.00m x 2.00m
17	17. Tenda lateral 2.00m x 2.00m
18	18. Tenda lateral 2.00m x 2.00m
19	19. Tenda lateral 2.00m x 2.00m
20	20. Tenda lateral 2.00m x 2.00m

Thiago Igor de Medeiros
Engenheiro Civil
 CPF: 076.333.074-47
 CREA-88 Nº 162128750-1

PROJETO:
CONSTRUÇÃO DO ESTÁDIO MUNICIPAL DE SANTA LUZIA - PB



LOCAL: **Bairro Frei Damião, Santa Luzia - PB**

FASE: **Elétrico - Bloco C**

ESCALA: **Sem escala** DATA: **08/05/2025**

REV. **00**

07/12

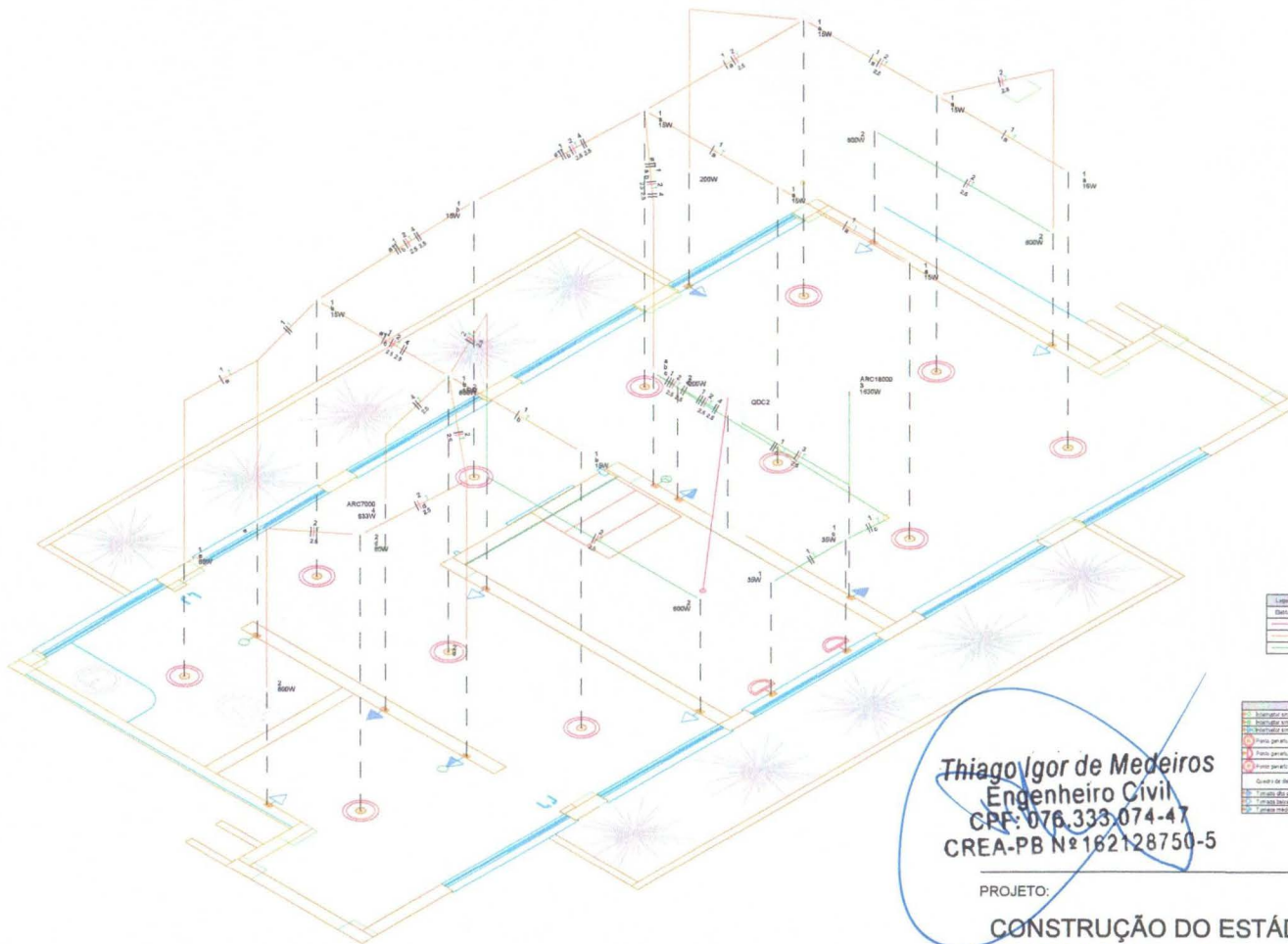

Legenda de símbolos - IT (FABRIL) (1)

Quilômetro	Quilômetro
Quilômetro	Quilômetro
Quilômetro	Quilômetro
Quilômetro	Quilômetro

Legenda de símbolos - IT (FABRIL) (1)

1	Substituição de símbolo 1 (FABRIL) (1)
2	Substituição de símbolo 2 (FABRIL) (1)
3	Substituição de símbolo 3 (FABRIL) (1)
4	Substituição de símbolo 4 (FABRIL) (1)
5	Substituição de símbolo 5 (FABRIL) (1)
6	Substituição de símbolo 6 (FABRIL) (1)
7	Substituição de símbolo 7 (FABRIL) (1)
8	Substituição de símbolo 8 (FABRIL) (1)
9	Substituição de símbolo 9 (FABRIL) (1)
10	Substituição de símbolo 10 (FABRIL) (1)
11	Substituição de símbolo 11 (FABRIL) (1)
12	Substituição de símbolo 12 (FABRIL) (1)
13	Substituição de símbolo 13 (FABRIL) (1)
14	Substituição de símbolo 14 (FABRIL) (1)
15	Substituição de símbolo 15 (FABRIL) (1)
16	Substituição de símbolo 16 (FABRIL) (1)
17	Substituição de símbolo 17 (FABRIL) (1)
18	Substituição de símbolo 18 (FABRIL) (1)
19	Substituição de símbolo 19 (FABRIL) (1)
20	Substituição de símbolo 20 (FABRIL) (1)
21	Substituição de símbolo 21 (FABRIL) (1)
22	Substituição de símbolo 22 (FABRIL) (1)
23	Substituição de símbolo 23 (FABRIL) (1)
24	Substituição de símbolo 24 (FABRIL) (1)
25	Substituição de símbolo 25 (FABRIL) (1)
26	Substituição de símbolo 26 (FABRIL) (1)
27	Substituição de símbolo 27 (FABRIL) (1)
28	Substituição de símbolo 28 (FABRIL) (1)
29	Substituição de símbolo 29 (FABRIL) (1)
30	Substituição de símbolo 30 (FABRIL) (1)
31	Substituição de símbolo 31 (FABRIL) (1)
32	Substituição de símbolo 32 (FABRIL) (1)
33	Substituição de símbolo 33 (FABRIL) (1)
34	Substituição de símbolo 34 (FABRIL) (1)
35	Substituição de símbolo 35 (FABRIL) (1)
36	Substituição de símbolo 36 (FABRIL) (1)
37	Substituição de símbolo 37 (FABRIL) (1)
38	Substituição de símbolo 38 (FABRIL) (1)
39	Substituição de símbolo 39 (FABRIL) (1)
40	Substituição de símbolo 40 (FABRIL) (1)
41	Substituição de símbolo 41 (FABRIL) (1)
42	Substituição de símbolo 42 (FABRIL) (1)
43	Substituição de símbolo 43 (FABRIL) (1)
44	Substituição de símbolo 44 (FABRIL) (1)
45	Substituição de símbolo 45 (FABRIL) (1)
46	Substituição de símbolo 46 (FABRIL) (1)
47	Substituição de símbolo 47 (FABRIL) (1)
48	Substituição de símbolo 48 (FABRIL) (1)
49	Substituição de símbolo 49 (FABRIL) (1)
50	Substituição de símbolo 50 (FABRIL) (1)

Legenda de símbolos - IT (FABRIL) (1)	
Quantidade	Descrição
1	Substituição de símbolo 1 (FABRIL) (1)
2	Substituição de símbolo 2 (FABRIL) (1)
3	Substituição de símbolo 3 (FABRIL) (1)
4	Substituição de símbolo 4 (FABRIL) (1)
5	Substituição de símbolo 5 (FABRIL) (1)
6	Substituição de símbolo 6 (FABRIL) (1)
7	Substituição de símbolo 7 (FABRIL) (1)
8	Substituição de símbolo 8 (FABRIL) (1)
9	Substituição de símbolo 9 (FABRIL) (1)
10	Substituição de símbolo 10 (FABRIL) (1)
11	Substituição de símbolo 11 (FABRIL) (1)
12	Substituição de símbolo 12 (FABRIL) (1)
13	Substituição de símbolo 13 (FABRIL) (1)
14	Substituição de símbolo 14 (FABRIL) (1)
15	Substituição de símbolo 15 (FABRIL) (1)
16	Substituição de símbolo 16 (FABRIL) (1)
17	Substituição de símbolo 17 (FABRIL) (1)
18	Substituição de símbolo 18 (FABRIL) (1)
19	Substituição de símbolo 19 (FABRIL) (1)
20	Substituição de símbolo 20 (FABRIL) (1)
21	Substituição de símbolo 21 (FABRIL) (1)
22	Substituição de símbolo 22 (FABRIL) (1)
23	Substituição de símbolo 23 (FABRIL) (1)
24	Substituição de símbolo 24 (FABRIL) (1)
25	Substituição de símbolo 25 (FABRIL) (1)
26	Substituição de símbolo 26 (FABRIL) (1)
27	Substituição de símbolo 27 (FABRIL) (1)
28	Substituição de símbolo 28 (FABRIL) (1)
29	Substituição de símbolo 29 (FABRIL) (1)
30	Substituição de símbolo 30 (FABRIL) (1)
31	Substituição de símbolo 31 (FABRIL) (1)
32	Substituição de símbolo 32 (FABRIL) (1)
33	Substituição de símbolo 33 (FABRIL) (1)
34	Substituição de símbolo 34 (FABRIL) (1)
35	Substituição de símbolo 35 (FABRIL) (1)
36	Substituição de símbolo 36 (FABRIL) (1)
37	Substituição de símbolo 37 (FABRIL) (1)
38	Substituição de símbolo 38 (FABRIL) (1)
39	Substituição de símbolo 39 (FABRIL) (1)
40	Substituição de símbolo 40 (FABRIL) (1)
41	Substituição de símbolo 41 (FABRIL) (1)
42	Substituição de símbolo 42 (FABRIL) (1)
43	Substituição de símbolo 43 (FABRIL) (1)
44	Substituição de símbolo 44 (FABRIL) (1)
45	Substituição de símbolo 45 (FABRIL) (1)
46	Substituição de símbolo 46 (FABRIL) (1)
47	Substituição de símbolo 47 (FABRIL) (1)
48	Substituição de símbolo 48 (FABRIL) (1)
49	Substituição de símbolo 49 (FABRIL) (1)
50	Substituição de símbolo 50 (FABRIL) (1)

Thiago Igor de Medeiros
 Engenheiro Civil
 CPF: 076.333.074-47
 CREA-PB Nº 162128750-5

PROJETO:
CONSTRUÇÃO DO ESTÁDIO MUNICIPAL DE SANTA LUZIA - PB



LOCAL: **Bairro Frei Damião, Santa Luzia - PB**

FASE: **Elétrico - Bloco C**

ESCALA: **Sem escala** DATA: **08/05/2025**

REV. **00**

09/12

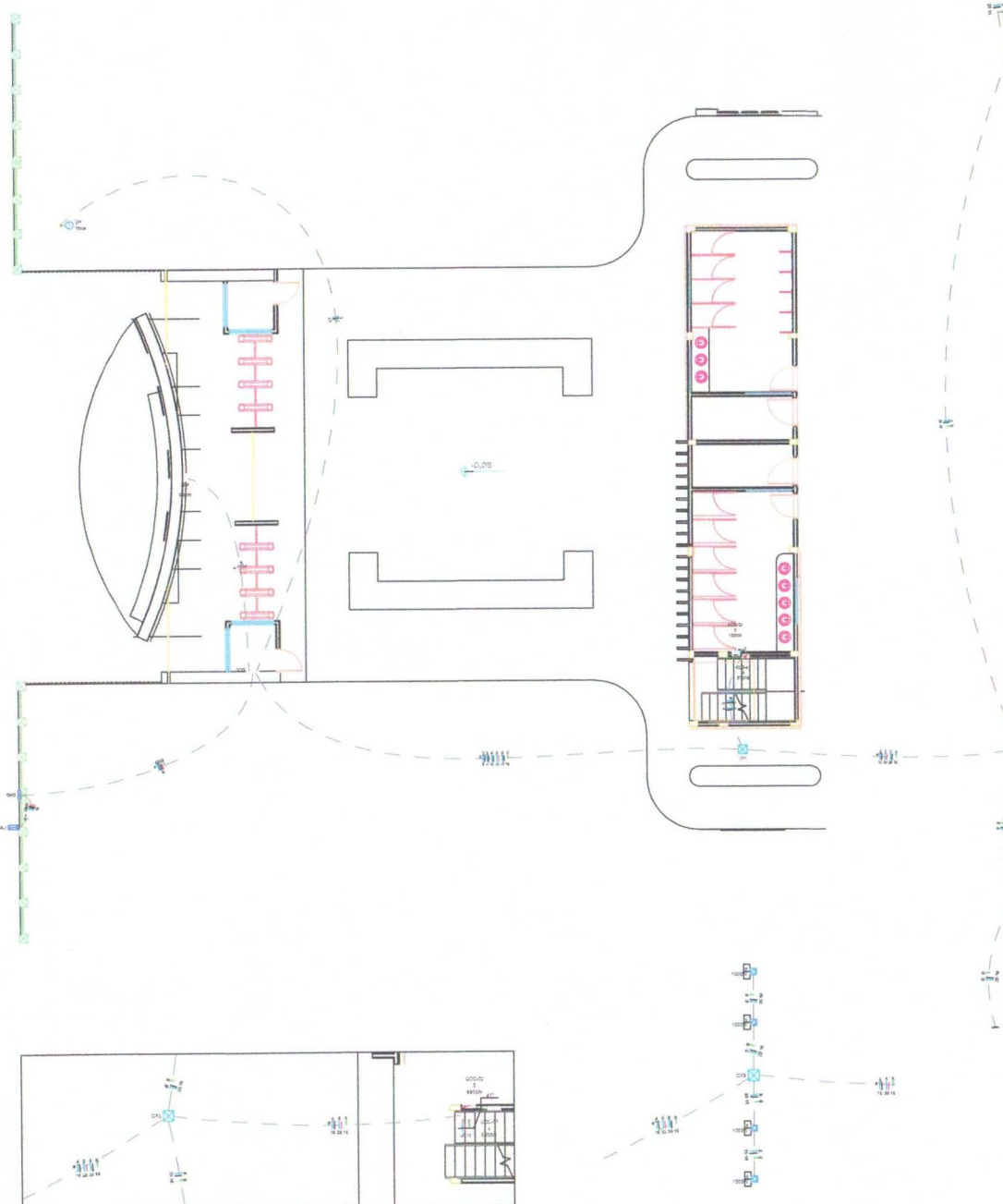

Legenda de materiais - TERREO	
☒	Calda de passagem 300x300x20 no piso
☒	Calda de passagem - embutir
☒	Alvenaria 300x200x20cm 190
☒	Tempa 300x300x20mm 190
☒	Entrada de serviço
☒	Assessoria p/ aberturas
☒	Armadura zamak 1" 300
☒	Bucha zamak 1" 300
☒	Catagote p/ Entrada de Energia 1" 190
☒	Curvo 90° aço galvanizado 1" 190
☒	App inox 1" 190
☒	Fluxo 1" 190
☒	App inox 1" 190
☒	Louva aço galvan. leve 1" 300
☒	Placa de identificação de unidade consumidora ENERGISA 190
☒	Material p/ entrada serviço
☒	Calda de passagem concreto-alvenaria
☒	CPD1 200
☒	Isolador rubana 70x70mm 200
☒	Placa concreto armado 200
☒	Compartimento 7,5m 190
☒	Tubo aço galv. vare 5,0m 1" 200
☒	Material montado a 0,30m do piso
☒	Assessoria p/ aberturas
☒	Calda PVC 4x2" 190
☒	Dispositivo Elétrico - embutido 190
☒	Placa 2x4" 190
☒	Placa 01 Euro 190
☒	Quadro de distribuição
☒	Quadro distrib. caixa pré-fabrica - embutir
☒	Barr. inf. diag. geral, compacto - DIN 190
☒	Cap. 20 diag. unip. - In barr. 100 A 190
☒	Quadro de medição
☒	Quadro de medição - AMPLA
☒	Edifício de uso relativo
☒	Medição abrigada até 12 medidores com serviço 190
☒	Tomada média a 1,20m do piso
☒	Assessoria p/ aberturas
☒	Calda PVC 4x2" 190
☒	Dispositivo Elétrico - embutido 190
☒	Placa 2x4" 190
☒	Placa 01 Euro 190
☒	Tomada no piso
☒	Assessoria p/ aberturas
☒	Calda alumínio 4"x2" 190
☒	3x4" 190
☒	Dispositivo Elétrico - embutido 190
☒	Placa 2x4" 190
☒	Tomada hexagonal (NBR 14136) 2P+T 1GA 190

Legenda de símbolos - TERREO	
—	Módulo
—	Piso

Lista de materiais - TERREO	
Materiais p/ aberturas	
Armadura zamak 1"	300
Bucha zamak 1"	300
Catagote p/ Entrada de Energia 1"	190
Calda PVC 4x2"	190
Calda alumínio 4"x2"	190
Curvo 90° aço galvanizado 1"	190
Fluxo 1"	190
App inox 1"	190
Louva aço galvan. leve 1"	300
Placa de identificação de unidade consumidora ENERGISA	190
Calda Limpar (convol)	
Calda PVC - 38x11V (incl. Isolador Polibut. Antichama)	
16 mm - Anel d'água	126,67 m
16 mm - Bateria	126,67 m
16 mm - Vento-arrastado	206,67 m
2,6 mm - Anel d'água	19,67 m
2,6 mm - Bateria	19,67 m
2,6 mm - Vento-arrastado	18,67 m
25 mm - Anel d'água	323,84 m
25 mm - Bateria	196,77 m
25 mm - Vento-arrastado	126,67 m
4 mm - Anel d'água	35,7 m
4 mm - Bateria	26,27 m
4 mm - Vento-arrastado	11,73 m
4 mm - Vento-arrastado	6,43 m
8 mm - Anel d'água	23,97 m
8 mm - Bateria	23,97 m
8 mm - Vento-arrastado	4 m
Calda PVC - 40x170V (incl. Prato Encaixe OVP Plastiv)	
16 mm - Anel d'água	18,63 m
16 mm - Bateria	18,63 m
16 mm - Prato	18,63 m
16 mm - Vento-arrastado	12,73 m
16 mm - Vento-arrastado	18,63 m
Calda de passagem - embutir	
Alvenaria 300x200x20cm	300
Tempa 300x300x20mm	200
Dispositivo Elétrico - embutido	
Placa 2x4"	190
Placa 01 Euro	190
Tomada hexagonal (NBR 14136) 2P+T 1GA	190
Dispositivo de Proteção	
Disjuntor Unipolar Termomagnético - norma DIN (Curva C)	
10 A - 3kA	190
16 A - 10kA	190
20 A - 3kA	190
25 A - 3kA	190
32 A - 3kA	190
63 A - 3kA	190
Disjuntor Bipolar termomagnético (MBI V220 V) - DIN (Curva C)	
63 A - 4,5kA	200
Dispositivo de proteção contra surtos 275 V - 80 kA	300
Instalador tetrapolar DR (3 fase+neutro) - In 30mA1 - DIN 63 A	190
Material PVC Bestival	
Estrutura leve 1"	196,43 m
3x4"	106,27 m
Material p/ entrada serviço	
Calda de passagem concreto-alvenaria	
CPD1	200
Isolador rubana 70x70mm	200
Placa concreto armado	200
Compartimento 7,5m	190
Tubo aço galv. vare 5,0m 1"	200
Quadro de medição - AMPLA	
Edifício de uso relativo	
Medição abrigada até 12 medidores com serviço	190
Quadro distrib. caixa pré-fabrica - embutir	
Barr. inf. diag. geral, compacto - DIN	190
Cap. 20 diag. unip. - In barr. 100 A	190

Thiago Igor de Medeiros
 Engenheiro Civil
 CPF: 076.883.074-47
 CREA-PB Nº 162126750-5

CONSTRUÇÃO DO ESTÁDIO MUNICIPAL DE SANTA LUZIA - PB



LOCAL: Bairro Frei Damião, Santa Luzia - PB
 FASE: Elétrico - QDG
 ESCALA: Sem escala DATA: 08/05/2025
 REV. 00

10113



10113

10113

10113

10113

10113

10113

10113

10113

10113

10113

10113

10113

10113

10113

10113

10113

10113

10113

10113

10113

10113

10113

10113

10113

10113

10113

10113

10113

10113

10113

10113

10113

10113

10113

10113

10113

10113

10113

10113

10113

10113

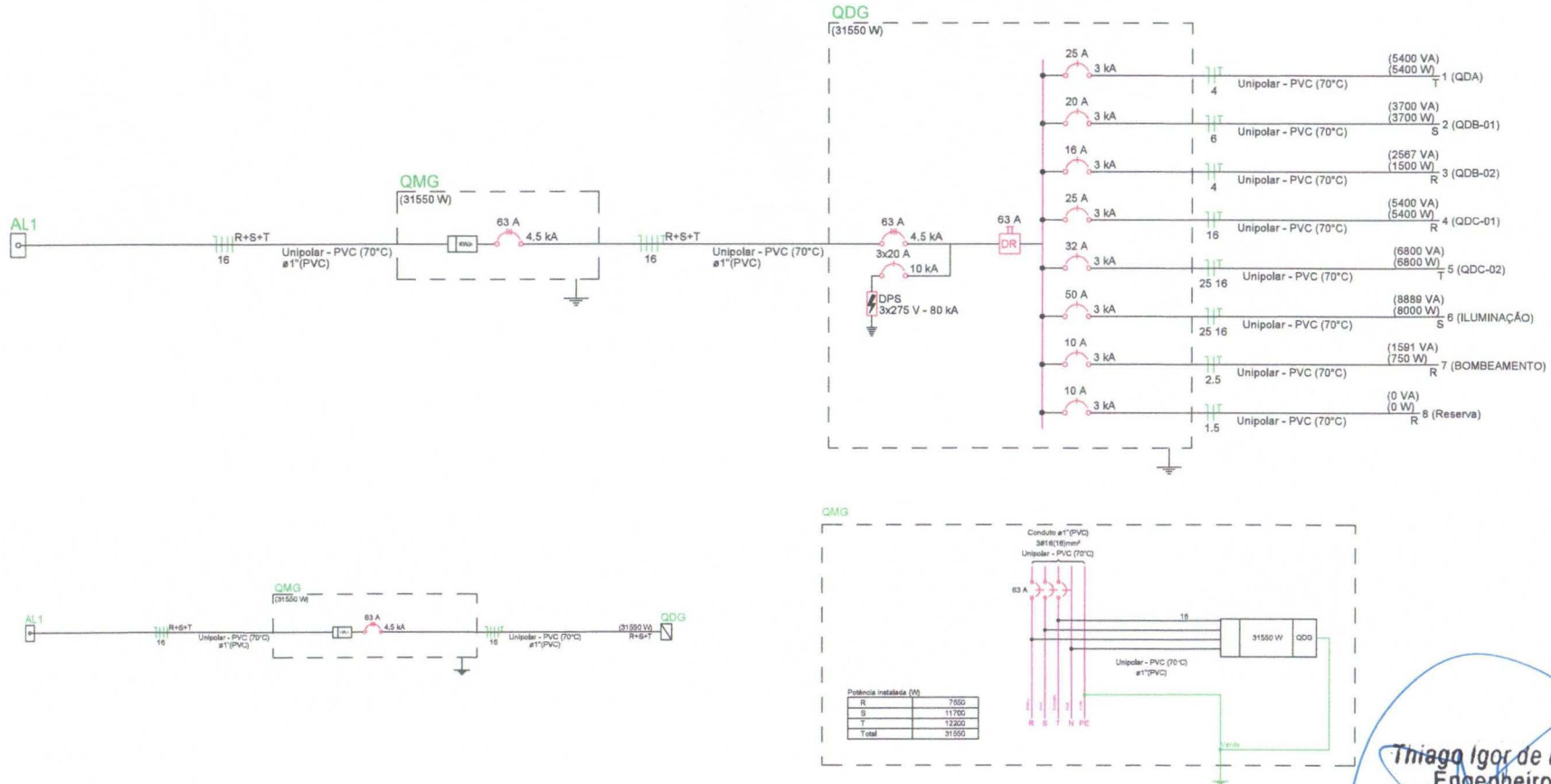

Thiago Igor de Medeiros
 Engenheiro Civil
 CPF: 076.333.074-47
 CREA-PB Nº 162128750-5

Relatório de dimensionamento

Circuito QMG -				Quadro AL1 (TERREO)		
Aimentação 3F+N (R+S+T)	Tensão F.F 380 V / F.N 220 V	FP 0.92	FCA (Tabela 42 da NBR5410/2004) 1.00	FCT (Tabela 40 da NBR5410/2004) 0.94		
	R	S	T	Total		
Potência instalada (VA)	9558.26	12588.89	12200.00	34347.15		
Potência demandada (VA)	9558.26	12588.89	12200.00	34347.15		
Corrente (A)	43.45	57.22	55.45	Projeto (Ip)	Projeto (Ib)	Corrigida (Id) = Ip x (FCA x FCT)
				57.22	57.22	60.87
Critérios de cálculo (Dimensionamento da fiação)						
Seção mínima admissível (Item 6.2.6.1.1 da NBR5410/2004)	Capacidade de condução de corrente (Item 6.2.5 da NBR5410/2004)	Queda de tensão dV% parcial admissível 4.00	Corrente de curto-circuito (kA) 4.5			
Utilização Alimentação Seção 4 mm²	Método de instalação B1 Seção 16 mm² Cap. Condução (Iz) 68.00 A	dV% parcial dV% total	16 mm² 0.20 0.20			
Dimensionamento da proteção (In) (Item 5.3.4 da NBR5410/2004)						
Condutor						
Cabo Unipolar (cobre) Isol PVC - 450/750V (ref. Prastec Ecoplus BWF Flexível)						
Dispositivo de proteção						
Disjuntor tripolar termomagnético (380 V/220 V) - DIN Corrente de atuação 63 A - 4.5 kA - C						
Seção						
Fase 16 mm²		Neutro 16 mm²		Terra		
Capacidade de condução (Fase) 68.00 A						

PROJETO:

CONSTRUÇÃO DO ESTÁDIO MUNICIPAL DE SANTA LUZIA - PB



LOCAL: **Bairro Frei Damião, Santa Luzia - PB**

FASE: **Elétrico - QDG**

ESCALA: **Sem escala** DATA: **08/05/2025**

REV. **00**

11/12

Quadro de Cargas (QMG) - TERREO

Circuito	Descrição	Esquema	Método de inst.	Tensão (V)	Pot. total. (VA)	Pot. total. (W)	Fases	Pot. - R (W)	Pot. - S (W)	Pot. - T (W)	FCT	FCA	In' (A)	Ip (A)	Seção (mm²)	Ic (A)	Icc (kA)	Disj	dV parc (%)	dV total (%)	Status	
QDG		3F+N+T	B1	380/220 V	34347	31550	R+S+T	7650	11700	12200	0.94	1.00	60.9	57.2	16	68.0	4.5	63	0.64	0.83	OK	
TOTAL					34347	31550	R+S+T	7650	11700	12200												

Quadro de Demanda (QMG)

Tipo de carga	Potência instalada (kVA)	Fator de demanda (%)	Demanda (kVA)
Uso Específico	34.35	100.00	34.35
TOTAL			34.35

Quadro de Cargas (QDA1) - TERREO

Circuito	Descrição	Esquema	Método de inst.	Tensão (V)	Iluminação (W)	Tomadas (W)	Pot. total. (VA)	Pot. total. (W)	Fases	Pot. - R (W)	Pot. - S (W)	Pot. - T (W)	FCT	FCA	It' (A)	Ip (A)	Seção (mm²)	Ic (A)	Icc (kA)	Disj	dV parc (%)	dV total (%)		
1	ILUMINAÇÃO INTERNA	F-N+T	B1	220 V	11	2	190	190	R	190			1.00	1.00	0.8	1.5	17.5	10	10	0.17	0.17			
2	ILUMINAÇÃO EXTERNA	F-N+T	B1	220 V	11	3	276	276	R	276			1.00	1.00	0.8	1.5	17.5	10	10	0.28	0.28			
3	TUBOS	F-N+T	B1	220 V		2	1333	1333	R	1333			1.00	1.00	3.0	6.1	2.8	24.0	10	10	0.24	0.24		
4	AIR CONDICIONADO 01	F-N+T	B1	220 V		1	709	633	R	633			1.00	1.00	3.2	3.2	2.8	24.0	10	10	0.22	0.22		
5	AIR CONDICIONADO 02	F-N+T	B1	220 V		1	709	633	R	633			1.00	1.00	3.2	3.2	2.8	24.0	10	10	0.22	0.22		
6	ACESSO	F-N+T	B1	220 V		8	1778	1600	R	1600			1.00	1.00	6.1	8.1	2.8	24.0	10	10	0.32	0.32		
7	Reserva	F-N+T	B1	220 V			0	0	R	0			1.00	1.00	0.0	0.0	1.8	17.5	10	10	0.00	0.00		
TOTAL					11	6	4687	4535	R	4535	0	0												

Tipo de carga	Potência instalada (kVA)	Fator de demanda (%)	Demanda (kVA)
Uso Específico	4.88	100.00	4.88
TOTAL			4.88

Quadro de Cargas (QDC1) - TERREO

Circuito	Descrição	Esquema	Método de inst.	Tensão (V)	Iluminação (W)	Tomadas (W)	Pot. total. (VA)	Pot. total. (W)	Fases	Pot. - R (W)	Pot. - S (W)	Pot. - T (W)	FCT	FCA	It' (A)	Ip (A)	Seção (mm²)	Ic (A)	Icc (kA)	Disj	dV parc (%)	dV total (%)		
1	ILUMINAÇÃO INTERNA	F-N+T	B1	220 V	11	2	190	190	R	190			1.00	1.00	0.8	1.5	17.5	10	10	0.17	0.17			
2	ILUMINAÇÃO EXTERNA	F-N+T	B1	220 V	11	3	276	276	R	276			1.00	1.00	0.8	1.5	17.5	10	10	0.28	0.28			
3	TUBOS	F-N+T	B1	220 V		2	1333	1333	R	1333			1.00	1.00	3.0	6.1	2.8	24.0	10	10	0.24	0.24		
4	ENERGÊNCIA	F-N+T	B1	220 V		1	709	633	R	633			1.00	1.00	3.2	3.2	2.8	24.0	10	10	0.22	0.22		
TOTAL					11	6	4343	4010	R	4010	0	0												

Quadro de Demanda (QDC1) - TERREO

Tipo de carga	Potência instalada (kVA)	Fator de demanda (%)	Demanda (kVA)
Uso Específico	4.24	100.00	4.24
TOTAL			4.24

Quadro de Cargas (QDA2) - 1º PAVIMENTO

Circuito	Descrição	Esquema	Método de inst.	Tensão (V)	Iluminação (W)	Tomadas (W)	Pot. total. (VA)	Pot. total. (W)	Fases	Pot. - R (W)	Pot. - S (W)	Pot. - T (W)	FCT	FCA	It' (A)	Ip (A)	Seção (mm²)	Ic (A)	Icc (kA)	Disj	dV parc (%)	dV total (%)		
1	ILUMINAÇÃO TERREO	F-N+T	B1	220 V	15	20	350	350	R	350			0.84	1.00	1.1	1.8	17.5	10	10	0.20	0.20			
2	ILUMINAÇÃO EXTERNA	F-N+T	B1	220 V	1	4	415	415	R	415			0.84	1.00	2.0	2.8	1.8	17.5	10	10	0.20	0.20		
QDA2						4	1023	1423	R	1423			0.84	1.00	1.7	4.8	2.8	24.0	10	10	0.09	0.09		
3	TUG. ILLUMINADÇA	F-N+T	B1	220 V		4	444	400	R	400			0.84	1.00	3.1	5.2	2.8	24.0	10	10	0.17	0.17		
TOTAL					16	8	2077	2483	R	2483	0	0												

Tipo de carga	Potência instalada (kVA)	Fator de demanda (%)	Demanda (kVA)
Uso Específico	2.21	100.00	2.21
TOTAL			2.21

Circuito	Descrição	Esquema	Método de inst.	Tensão (V)	Iluminação (W)	Tomadas (W)	Pot. total. (VA)	Pot. total. (W)	Fases	Pot. - R (W)	Pot. - S (W)	Pot. - T (W)	FCT	FCA	It' (A)	Ip (A)	Seção (mm²)	Ic (A)	Icc (kA)	Disj	dV parc (%)	dV total (%)		
1	ILUMINAÇÃO	F-N+T	B1	220 V	15	2	190	190	R	190			1.00	1.00	0.8	1.5	17.5	10	10	0.17	0.17			
2	TUBOS	F-N+T	B1	220 V		1	1	1	R	1			1.00	1.00	0.8	1.5	17.5	10	10	0.08	0.08			
3	AIR CONDICIONADO 01	F-N+T	B1	220 V		1	1811	1630	R+T	1630			1.00	1.00	3.2	3.2	2.8	24.0	10	10	0.19	0.19		
4	AIR CONDICIONADO 02	F-N+T	B1	220 V		1	1811	1630	R+T	1630			1.00	1.00	3.2	3.2	2.8	24.0	10	10	0.19	0.19		
TOTAL					16	2	3822	3450	R+T	3450	0	0												

Tipo de carga	Potência instalada (kVA)	Fator de demanda (%)	Demanda (kVA)
Uso Específico	3.52	100.00	3.52
TOTAL			3.52

Quadro de Cargas (QDA3) - 1º PAVIMENTO

Circuito	Descrição	Esquema	Método de inst.	Tensão (V)	Iluminação (W)	Tomadas (W)	Pot. total. (VA)	Pot. total. (W)	Fases	Pot. - R (W)	Pot. - S (W)	Pot. - T (W)	FCT	FCA	It' (A)	Ip (A)	Seção (mm²)	Ic (A)	Icc (kA)	Disj	dV parc (%)	dV total (%)		
1	ILUMINAÇÃO	F-N+T	B1	220 V	17	8	253	253	R	253			0.84	1.00	0.9	1.5	17.5	10	10	0.18	0.18			
2	TOMADAS	F-N+T	B1	220 V		9	1000	900	R	900			0.84	1.00	3.2	4.8	2.8	24.0	10	10	0.32	0.32		
TOTAL					17	8	1253	1423	R	1423	0	0												

Tipo de carga	Potência instalada (kVA)	Fator de demanda (%)	Demanda (kVA)
Uso Específico	1.52	100.00	1.52
TOTAL			1.52

PROJETO:

CONSTRUÇÃO DO ESTÁDIO MUNICIPAL DE SANTA LUZIA - PB



LOCAL: Bairro Frei Damião, Santa Luzia - PB

FASE: Elétrico - QDG

ESCALA: Sem escala DATA: 08/05/2025

REV. 00

12/12

Thiago Igor de Medeiros
Engenheiro Civil
CPF: 076.333.074-47
CREA-PB Nº 162128750-5



ESTADO DA PARAÍBA
PREFEITURA MUNICIPAL DE SANTA LUZIA

ANEXO III – PROPOSTA DE PREÇOS (MODELO)

CONCORRÊNCIA ELETRÔNICA Nº 00001/2026

SESSÃO PÚBLICA: ----/----/2026, ÀS ----H----MIN (----) HORAS.

IDENTIFICAÇÃO DA PROPONENTE

NOME DE FANTASIA:					
RAZÃO SOCIAL:					
CNPJ:					
INSC. EST.:					
OPTANTE PELO SIMPLES? SIM () NÃO()					
ENDEREÇO:					
BAIRRO:			CIDADE:		
CEP:			E-MAIL:		
TELEFONE:			FAX:		
CONTATO DA LICITANTE:			TELEFONE:		
BANCO DA LICITANTE:			CONTA BANCÁRIA DA LICITANTE:		
Nº DA AGÊNCIA:					
ITE NS	DESCRIÇÃO	QUANT.	UNIDADE	VALOR UNITÁRIO R\$	VALOR TOTAL R\$
1.					
TOTAL POR EXTENSO:					

A EMPRESA: DECLARA QUE:

1. ESTÃO INCLUSAS NO VALOR COTADO TODAS AS DESPESAS COM MÃO DE OBRA E, BEM COMO, TODOS OS TRIBUTOS E ENCARGOS FISCAIS, SOCIAIS, TRABALHISTAS, PREVIDENCIÁRIOS E COMERCIAIS.

2. VALIDADE DA PROPOSTA: 60 (SESSENTA) DIAS.

LOCAL E DATA

CARIMBO DA EMPRESA/ASSINATURA DO RESPONSÁVEL

OBS. SERÃO DESCLASSIFICADAS AS PROPOSTAS QUE APRESENTAREM COTAÇÕES CONTENDO PREÇOS EXCESSIVOS, SIMBÓLICOS, DE VALOR ZERO OU INEXEQUÍVEIS, NA FORMA DA LEGISLAÇÃO EM VIGOR, OU AINDA, QUE OFEREÇAM PREÇOS OU VANTAGENS BASEADAS NAS OFERTAS DOS DEMAIS LICITANTES.



ESTADO DA PARAÍBA
PREFEITURA MUNICIPAL DE SANTA LUZIA

ANEXO IV – MINUTA DO CONTRATO ADMINISTRATIVO Nº ____/2026
CONCORRÊNCIA Nº 00001/2026

TERMO DE CONTRATO, QUE FAZEM ENTRE SI A
PREFEITURA MUNICIPAL DE SANTA LUZIA/PB E A
EMPRESA ***

Pelo presente instrumento particular, de um lado a **PREFEITURA MUNICIPAL DE SANTA LUZIA, ESTADO DA PARAÍBA, CNPJ nº 09.090.689/0001-67**, com sede na Praça Estanislau de Medeiros, s/nº, Bairro Antônio Bento de Moraes, nesta cidade de Santa Luzia - PB - CEP Nº 58.600-000, neste ato representada pelo Prefeito Municipal, Sr. Henry Maldiney de Lira Nóbrega, brasileiro, casado, empresário, RG Nº 2.***.628 SSP/PB e CPF Nº 033.***.594-09, residente e domiciliado na Rua Geraldo Marinho, 259, Antônio Bento de Moraes, Santa Luzia-PB, infra-assinados doravante designado simplesmente **CONTRATANTE**, e o(a) inscrito(a) no **CNPJ/MF sob o nº**, sediado(a) na, em doravante designada **CONTRATADA**, neste ato representada pelo(a) Sr.(a), portador(a) da Carteira de Identidade nº, expedida pela (o), e CPF nº, tendo em vista o que consta no Processo nº 00016/2026 e em observância às disposições da Lei nº 14.133/2021, da Lei nº 123/2006 e Decretos Municipais, resolvem celebrar o presente Termo de Contrato, decorrente do Concorrência nº 00001/2026, mediante as cláusulas e condições a seguir enunciadas.

1. CLÁUSULA PRIMEIRA – OBJETO.

1.1. O objeto do presente Termo de Contrato é a **Contratação de empresa especializada para a execução da obra de construção do Campo de Futebol com gramado natural (Estádio Municipal), no Município de Santa Luzia/PB, conforme Contrato de Repasse nº 964365/2024/MESP/CAIXA**, consoante especificações e quantitativos estabelecidos no Termo de Referência, anexo do Edital.

1.2. **Aplica-se ao presente contrato, como se nele estivessem integralmente transcritos, os documentos, a seguir relacionados, de cujo inteiro teor e forma as partes declaram, expressamente, ter pleno conhecimento:**

- a) Processo Administrativo nº 00016/2026;
- b) Concorrência Eletrônica nº 00001/2026;
- c) **Proposta do contratado, nos termos aceitos pela CONTRATANTE.**

1.3. A partir da assinatura do presente contrato, a este, passarão a ser aplicáveis tudo que resultem em termos aditivos que vierem a ser realizados e que importem em alteração de condições contratuais, desde que assinados pelos representantes credenciados das partes.

2. CLÁUSULA SEGUNDA – VIGÊNCIA.

2.1. O prazo de vigência deste Termo de Contrato é aquele fixado no Termo de Referência/Projeto Técnico, com início na data de ____/____/2026 e encerramento em ____/____/2027, prorrogável na forma do art. 107 da Lei nº 14.133/2021.

2.2. O prazo do subitem anterior será automaticamente prorrogado quando seu objeto não for concluído no período firmado no contrato.

2.3. O prazo de início da obra: 03 (três) dias úteis, após emissão da Ordem de Serviços.

2.4. Quando a não conclusão decorrer de culpa do contratado:

I - o contratado será constituído em mora, aplicáveis a ele as respectivas sanções administrativas;

II - a Administração poderá optar pela extinção do contrato e, nesse caso, adotará as medidas admitidas em lei para a continuidade da execução contratual.



ESTADO DA PARAÍBA
PREFEITURA MUNICIPAL DE SANTA LUZIA

2.5. O prazo de execução das obras/serviços objeto desta Concorrência será de: **360 (trezentos e sessenta) dias**, contados a partir do primeiro dia útil após a expedição da ordem de serviços;

2.6. Em caso de impedimento, ordem de paralisação ou suspensão do contrato, o cronograma de execução será prorrogado automaticamente pelo tempo correspondente, anotadas tais circunstâncias mediante simples apostila.

2.7. Após a comunicação da Ordem de Serviço, será dado um prazo de 72 (setenta e duas) horas para o contratado recebê-la. Caso o mesmo não a tenha recebido neste período será dado início à contagem do prazo para entrega dos trabalhos.

3. CLÁUSULA TERCEIRA – PREÇO.

3.1. O valor do presente Termo de Contrato é de **R\$** (.....).

3.2. No valor acima estão incluídas todas as despesas ordinárias diretas e indiretas decorrentes da execução contratual, inclusive tributos e/ou impostos, encargos sociais, trabalhistas, previdenciários, fiscais e comerciais incidentes, taxa de administração, frete, seguro e outros necessários ao cumprimento integral do objeto da contratação.

4. CLÁUSULA QUARTA – DOTAÇÃO ORÇAMENTÁRIA.

4.1. As despesas decorrentes desta contratação estão programadas em dotação orçamentária própria, prevista no orçamento da União, para o exercício de 2026, na classificação abaixo:

Contrato de Repasse nº 964365/2024/MESP/CAIXA e Contrapartida da Prefeitura Municipal de Santa Luzia/PB.

02.190 SEJEL - Secretaria de Juventude, Esporte e Lazer

27.812.1013.1017 - Construção de um Estádio de Futebol

4490.51 - 1.500.0000 - Obras e Instalações

27.812.1013.1030 - Implantação de Infraestrutura Esportiva

4490.51 - 1.500.0000 - Obras e Instalações

4490.51 - 1.700.0000 - Obras e Instalações

4490.51 - 1.706.3110 - Obras e Instalações

5. CLÁUSULA QUINTA – DA SEGURANÇA DOS TRABALHOS

5.1. Deverão ser observadas pela CONTRATADA, todas as condições de segurança e higiene, medicina e meio ambiente do trabalho, necessárias a preservação da integridade física e Educação de seus colaboradores, do patrimônio da CONTRATANTE e ao público afeto e dos materiais envolvidos no serviço, de acordo com as normas regulamentadas pelo Ministério do Trabalho, bem como outros dispositivos legais e normas específicas da CONTRATANTE.

5.2. A CONTRATADA se responsabilizará ainda por atrasos ou prejuízos decorrentes da suspensão dos trabalhos quando não acatar a legislação básica vigente na época, no que se referir à Engenharia de Segurança e Medicina do Trabalho.

6. CLÁUSULA SEXTA – DO PREÇO, DO REAJUSTAMENTO EM SENTIDO ESTRITO E DO REEQUILÍBRIO ECONÔMICO DO CONTRATO

6.1. O valor do contrato será fixo e irrevogável pelo período de 12 (doze) meses, porém poderá ser corrigido anualmente mediante requerimento da contratada, após o interregno mínimo de um ano, contado da data do orçamento estimado da contratação, pela variação do Índice Nacional da Construção Civil – INCC/FGV, tomando-se por base a data do orçamento, e afetará exclusivamente as etapas/parcelas do empreendimento cujo atraso não decorra de culpa da contratada.

6.2. A periodicidade do reajuste é anual, aplicado somente aos pagamentos de valores referentes a eventos físicos realizados a partir do 1º (primeiro) dia imediatamente subsequente ao término do 12º (décimo segundo) mês e, assim, sucessivamente, contado desde a data do orçamento e de acordo com a vigência do contrato.



ESTADO DA PARAÍBA
PREFEITURA MUNICIPAL DE SANTA LUZIA

- 6.3. Após a aplicação do reajuste nos termos deste documento, o novo valor da parcela ou saldo contratual terá vigência e passará a ser praticado, pelo próximo período de 01 (um) ano, sem reajuste adicional e, assim, sucessivamente, durante a existência jurídica do contrato.
- 6.4. Caso o índice estabelecido para reajustamento venha a ser extinto ou de qualquer forma não possa mais ser utilizado, será adotado, em substituição, o que vier a ser determinado pela legislação então em vigor.
- 6.5. Na ausência de previsão legal quanto ao índice substituto, as partes elegerão novo índice oficial, para reajustamento do preço do valor remanescente, por meio de termo aditivo.
- 6.6. O reajuste será realizado por apostilamento e deverá ser requerido pelo contratado.
- 6.7. Para restabelecer o equilíbrio econômico-financeiro inicial do contrato em caso de força maior, caso fortuito ou fato do príncipe ou em decorrência de fatos imprevisíveis ou previsíveis de consequências incalculáveis, que inviabilizem a execução do contrato tal como pactuado, respeitada, em qualquer caso, a repartição objetiva de risco estabelecida no contrato.
- 6.8. Para fins do reequilíbrio econômico-financeiro do contrato, as partes devem apresentar solicitação, anexando planilha detalhada dos custos do insumo, fazendo uma comparativo com a composição dos custos para obtenção dos preços inicialmente contratados e planilha dos custos para fins do reequilíbrio econômico do contrato.
- 6.9. O reequilíbrio econômico do contrato será realizado por meio de termo aditivo.
- 6.10. A extinção do contrato não configurará óbice para o reconhecimento do desequilíbrio econômico-financeiro, desde que seja requerido durante a vigência do contrato, hipótese em que será concedida indenização por meio de termo indenizatório.

7. CLÁUSULA SÉTIMA – DAS MEDIÇÕES E PAGAMENTO

- 7.1. Os quantitativos de serviços efetivamente executados pela firma e aceitos pela fiscalização serão objeto de lançamentos no Boletim de Medição, que depois de conferido, será assinado pelo Engenheiro da Prefeitura e pelo responsável da contratada;
- 7.2. Os autos do processo de pagamento deverão ser encaminhados para a Prefeitura CONTRATANTE para providenciar, mediante verificação da sua viabilidade técnica e jurídica a Ordem de Pagamento.
- 7.3. As medições serão mensais com intervalo nunca inferior a 30 (trinta) dias corridos, excetuando-se as medições inicial e final. Os boletins de medições deverão ser realizados entre os dias 25 e 30 de cada mês, sendo os pagamentos efetuados num prazo máximo de 30 (trinta) dias, contados a partir da data final do adimplemento de cada parcela;
- 7.4. Ao requerer o pagamento da primeira medição, a contratada deverá apresentar o comprovante de que o contrato teve sua Anotação de Responsabilidade Técnica -ART efetuada no CREA ou CAU-PB, nos termos da Resolução nº 257 de 19/09/78 do CONFEA, sob pena do não recebimento da medição requerida;
- 7.5. A contratada fica obrigada a apresentar cópia autenticada da Guia de Recolhimento Prévio, das Contribuições Previdenciárias, incidentes sobre a remuneração dos segurados, incluída em Nota Fiscal ou Fatura, correspondente aos serviços executados, quando da quitação da referida Nota Fiscal ou Fatura, na forma prevista da Lei n.º 8.212/91, alterada pela Lei n.º 9.032/95 de 28.04.95, e regulamentos instituídos pelo Regime Geral de Previdência Social – RGPS, bem como as Certidões Negativas de Débitos com a RECEITA FEDERAL, com a RECEITA ESTADUAL, com a DÍVIDA ATIVA DA UNIÃO e com a RECEITA MUNICIPAL;
- 7.6. A contratada fica obrigada a apresentar no encerramento do contrato, quando da expedição do TERMO DE RECEBIMENTO DEFINITIVO da obra, CND – Certidão Negativa de Débito da respectiva obra;
- 7.7. A contratada fica obrigada a apresentar para liberação da última medição o “AS BUILT” da obra, ou seja, a contratada deverá apresentar o cadastro técnico e/ou projetos executivos que foram executados na obra.
- 7.8. Deverá ser mantido o programa de desembolso geral da obra, conforme cronograma específico apresentado pelo CONTRATADO quando do processo de Licitação que deu origem ao presente CONTRATO.
- 7.9. Se, com aprovação prévia, o cronograma de construção for modificado, excepcionalmente e nas hipóteses em que a lei assim permitir, a previsão de desembolso será revisada.
- 7.10. Para recebimento das obras e serviços deverá ser observado o seguinte:
- 7.10.1. As obras e serviços serão recebidas provisoriamente, em até 15 (quinze) dias após a entrega da obra pela contratada, pelo responsável por seu acompanhamento e fiscalização, mediante termo detalhado, quando verificado o cumprimento das exigências de caráter técnico.
- 7.10.2. Definitivamente, pelo gestor da obra, em até 30 (trinta) dias após entrega definitiva da obra, mediante termo detalhado que comprove o atendimento das exigências contratuais.



ESTADO DA PARAÍBA
PREFEITURA MUNICIPAL DE SANTA LUZIA

7.11. O objeto do contrato poderá ser rejeitado, no todo ou em parte, quando estiver em desacordo com o contrato.

7.12. O recebimento provisório ou definitivo não excluirá a responsabilidade civil pela solidez e pela segurança da obra ou serviço nem a responsabilidade ético-profissional pela perfeita execução do contrato, nos limites estabelecidos pela lei ou pelo contrato.

8. CLÁUSULA OITAVA – GARANTIA DE EXECUÇÃO.

8.1. A licitante deverá apresentar garantia contratual exigida no art. 96 da Lei Federal nº 14.133/2021, equivalente a 5% (cinco por cento) do valor inicial do contrato.

8.2. Caberá ao contratado optar por uma das seguintes modalidades de garantia:

8.2.1. Caução em dinheiro ou em títulos da dívida pública emitidos sob a forma escritural, mediante registro em sistema centralizado de liquidação e de custódia autorizado pelo Banco Central do Brasil, e avaliados por seus valores econômicos, conforme definido pelo Ministério da Economia;

8.2.2. Seguro-garantia;

8.2.3. Fiança bancária emitida por banco ou instituição financeira devidamente autorizada a operar no País pelo Banco Central do Brasil.

8.3. O prazo de vigência da apólice será igual ou superior ao prazo estabelecido no contrato principal e deverá acompanhar as modificações referentes à vigência deste mediante a emissão do respectivo endosso pela seguradora.

8.4. O seguro-garantia continuará em vigor mesmo se o contratado não tiver pago o prêmio nas datas convencionadas.

8.5. Quando o contratado optar pela modalidade seguro-garantia, terá o prazo de 1 (um) mês, contado da data de homologação da licitação e anterior à assinatura do contrato, para a prestação da garantia.

8.6. A garantia prestada pelo contratado será liberada ou restituída após a fiel execução do contrato ou após a sua extinção por culpa exclusiva da Administração e, quando em dinheiro, atualizada monetariamente.

8.7. Quando a garantia for realizada através de seguro-garantia, a mesma deverá ser emitida por instituição devidamente autorizada pela Superintendência de Seguros Privados-SUSEP e quando se tratar de fiança bancária junto ao Banco Central do Brasil, conforme dispõe o Acórdão TCU n.º 498/2011 - plenário.

9. CLÁUSULA NONA - ENTREGA E RECEBIMENTO DO OBJETO.

9.1. As obras e serviços serão recebidas provisoriamente, em até 15 (quinze) dias após a entrega da obra pela contratada, pelo responsável por seu acompanhamento e fiscalização, mediante termo detalhado, quando verificado o cumprimento das exigências de caráter técnico.

9.2. Definitivamente, pelo gestor da obra, em até 30 (trinta) dias após entrega definitiva da obra, mediante termo detalhado que comprove o atendimento das exigências contratuais.

9.3. O objeto do contrato poderá ser rejeitado, no todo ou em parte, quando estiver em desacordo com o contrato.

9.4. O recebimento provisório ou definitivo não excluirá a responsabilidade civil pela solidez e pela segurança da obra ou serviço nem a responsabilidade ético-profissional pela perfeita execução do contrato, nos limites estabelecidos pela lei ou pelo contrato.

10. CLÁUSULA DÉCIMA – FISCALIZAÇÃO.

10.1. O contrato deverá ser executado fielmente pelas partes, de acordo com as cláusulas avençadas e as normas da Lei nº 14.133, de 2021, e cada parte responderá pelas consequências de sua inexecução total ou parcial.

10.2. Em caso de impedimento, ordem de paralisação ou suspensão do contrato, o cronograma de execução será prorrogado automaticamente pelo tempo correspondente, anotadas tais circunstâncias mediante simples apostila.

10.3. As comunicações entre o órgão ou entidade e a contratada devem ser realizadas por escrito sempre que o ato exigir tal formalidade, admitindo-se o uso de mensagem eletrônica para esse fim.

10.4. O órgão ou entidade poderá convocar representante da empresa para adoção de providências que devam ser cumpridas de imediato.

10.5. Após a assinatura do contrato ou instrumento equivalente, o órgão ou entidade poderá convocar o representante da empresa contratada para reunião inicial para apresentação do plano de fiscalização, que conterá informações acerca das obrigações contratuais, dos mecanismos de fiscalização, das estratégias para execução do



ESTADO DA PARAÍBA
PREFEITURA MUNICIPAL DE SANTA LUZIA

objeto, do plano complementar de execução da contratada, quando houver, do método de aferição dos resultados e das sanções aplicáveis, dentre outros.

Fiscalização

10.6. A execução do contrato deverá ser acompanhada e fiscalizada pelo(s) fiscal(is) do contrato, ou pelos respectivos substitutos (Lei nº 14.133, de 2021, art. 117, caput).

Fiscalização Técnica

10.7. O fiscal técnico do contrato acompanhará a execução do contrato, para que sejam cumpridas todas as condições estabelecidas no contrato, de modo a assegurar os melhores resultados para a Administração.

10.7.1. O fiscal técnico do contrato anotarà no histórico de gerenciamento do contrato todas as ocorrências relacionadas à execução do contrato, com a descrição do que for necessário para a regularização das faltas ou dos defeitos observados. (Lei nº 14.133, de 2021, art. 117, §1º, e Decreto nº 11.246, de 2022, art. 22, II);

10.7.2. Identificada qualquer inexatidão ou irregularidade, o fiscal técnico do contrato emitirá notificações para a correção da execução do contrato, determinando prazo para a correção.

10.7.3. O fiscal técnico do contrato informará ao gestor do contrato, em tempo hábil, a situação que demandar decisão ou adoção de medidas que ultrapassem sua competência, para que adote as medidas necessárias e saneadoras, se for o caso.

10.7.4. No caso de ocorrências que possam inviabilizar a execução do contrato nas datas aprezadas, o fiscal técnico do contrato comunicará o fato imediatamente ao gestor do contrato.

10.7.5. O fiscal técnico do contrato comunicará ao gestor do contrato, em tempo hábil, o término do contrato sob sua responsabilidade, com vistas à renovação tempestiva ou à prorrogação contratual.

Fiscalização Administrativa quando for o caso

10.8. O fiscal administrativo do contrato verificará a manutenção das condições de habilitação da contratada, acompanhará o empenho, o pagamento, as garantias, as glosas e a formalização de apostilamento e termos aditivos, solicitando quaisquer documentos comprobatórios pertinentes, caso necessário.

10.8.1. Caso ocorra descumprimento das obrigações contratuais, o fiscal administrativo do contrato atuará tempestivamente na solução do problema, reportando ao gestor do contrato para que tome as providências cabíveis, quando ultrapassar a sua competência;

Gestor do Contrato

10.9. O gestor do contrato coordenará a atualização do processo de acompanhamento e fiscalização do contrato contendo todos os registros formais da execução no histórico de gerenciamento do contrato, a exemplo da ordem de serviço, do registro de ocorrências, das alterações e das prorrogações contratuais, elaborando relatório com vistas à verificação da necessidade de adequações do contrato para fins de atendimento da finalidade da administração.

10.10. O gestor do contrato acompanhará os registros realizados pelos fiscais do contrato, de todas as ocorrências relacionadas à execução do contrato e as medidas adotadas, informando, se for o caso, à autoridade superior àquelas que ultrapassarem a sua competência.

10.11. O gestor do contrato acompanhará a manutenção das condições de habilitação da contratada, para fins de empenho de despesa e pagamento, e anotarà os problemas que obstem o fluxo normal da liquidação e do pagamento da despesa no relatório de riscos eventuais.

10.12. O gestor do contrato emitirá documento comprobatório da avaliação realizada pelos fiscais técnico, administrativo e setorial quanto ao cumprimento de obrigações assumidas pelo contratado, com menção ao seu desempenho na execução contratual, baseado nos indicadores objetivamente definidos e aferidos, e a eventuais penalidades aplicadas, devendo constar do cadastro de atesto de cumprimento de obrigações.

10.13. O gestor do contrato tomará providências para a formalização de processo administrativo de responsabilização para fins de aplicação de sanções, a ser conduzido pela comissão de que trata o art. 158 da Lei nº 14.133, de 2021, ou pelo agente ou pelo setor com competência para tal, conforme o caso.

10.14. O gestor do contrato deverá elaborar relatório final com informações sobre a consecução dos objetivos que tenham justificado a contratação e eventuais condutas a serem adotadas para o aprimoramento das atividades da Administração.

10.15. O gestor do contrato deverá enviar a documentação pertinente ao setor de contratos para a formalização dos procedimentos de liquidação e pagamento, no valor dimensionado pela fiscalização e gestão nos termos do contrato.



ESTADO DA PARAÍBA
PREFEITURA MUNICIPAL DE SANTA LUZIA

11. CLÁUSULA DÉCIMA PRIMEIRA – OBRIGAÇÕES DA CONTRATANTE

- 11.1. Efetuar o pagamento relativo ao objeto contratado efetivamente realizado, de acordo com as cláusulas do respectivo contrato ou equivalente.
- 11.2. Proporcionar ao Contratado todos os meios necessários para a fiel execução do objeto da presente contratação, nos termos do correspondente instrumento de ajuste.
- 11.3. Notificar o Contratado sobre qualquer irregularidade encontrada quanto à qualidade dos produtos ou serviços, exercendo a mais ampla e completa fiscalização, o que não exime o Contratado de suas responsabilidades pactuadas e preceitos legais.
- 11.4. Designar representante(s), denominado (s) GESTOR E FISCAL DO CONTRATO, com competência legal para promover o acompanhamento e a fiscalização do Contrato e dos respectivos serviços, sob os aspectos qualitativos e quantitativos, e o qual notificará à CONTRATADA sobre todas as ocorrências relacionadas com a sua execução, determinando o que for necessário à regularização das faltas, falhas, problemas ou defeitos observados;
- 11.5. Emitir termo de encerramento contratual, a partir do qual qualquer serviço/compra prestado, após sua assinatura pelas partes, não terá amparo contratual, não ficando a CONTRATANTE obrigada ou sujeita aos pagamentos que porventura venham a ser posteriormente pleiteados pela CONTRATADA.
- 11.6. Acompanhar, fiscalizar, conferir e avaliar a prestação dos serviços contratados e o exato cumprimento das cláusulas e demais condições contratuais, por intermédio do FISCAL DO CONTRATO, ao qual competirá fazer o acompanhamento da execução do Contrato, dirimindo e desembaraçando eventuais pendências, prestando todos os esclarecimentos solicitados pela CONTRATADA, bem como não permitindo a execução de e/ou ordenando que sejam refeitas quaisquer tarefas em desacordo com os termos acordados;
- 11.7. Notificar, por escrito, a CONTRATADA sobre qualquer falta ou irregularidade observada no curso da execução do objeto do Contrato e/ou sobre quaisquer falhas ou defeitos apresentados pelo equipamento ou instalações, prestando todos os esclarecimentos e informações necessários e interrompendo o uso do mesmo, se assim for recomendado, bem como fixar prazo para a devida solução do problema, caso já não haja previsão contratual a respeito;
- 11.8. Rejeitar os serviços executados em desacordo com as obrigações assumidas pela empresa CONTRATADA, exigindo sua correção imediata, ressalvados os casos fortuitos ou de força maior, devidamente justificado e aceito pela CONTRATANTE;
- 11.9. Efetuar, quando julgar necessário, inspeção com a finalidade de verificar a prestação dos serviços/fornecimento do bem e o atendimento das exigências contratuais;
- 11.10. A Prefeitura, através da autoridade competente ou por pessoa por ela designada, será o Gestor da Execução do contrato firmado com a licitante ganhadora, sendo de sua responsabilidade todos os atos decorrentes da execução do mesmo.
- 11.11. Atestar as faturas correspondentes, por intermédio de servidor competente, formalmente designado fiscal e Gestor do Contrato;
- 11.12. Verificar, antes de cada pagamento, a manutenção das condições de habilitação da contratada, bem como consulta online às certidões respectivas ao Cadastro nacional de Empresas Inidôneas e Suspensas (CEIS), Cadastro Nacional de Condenações Cíveis por Ato de improbidade Administrativa disponível no CNJ, Certidão Negativa de Inidôneos do TCU.

12. CLÁUSULA DÉCIMA SEGUNDA – OBRIGAÇÕES DA CONTRATADA

- 12.1. A contratada deverá planejar, desenvolver, implantar e executar os serviços e obras objeto desse contrato de acordo com os requisitos e exigências estabelecidos no projeto básico, suas especificações técnicas e descritivas, além do que estabelece a licença ambiental e tudo o que mais contém o edital da licitação.
- 12.2. A contratada se responsabilizará pelo recolhimento de todos os tributos Federais, Estaduais e Municipais, presente ou futuros que, direta ou indiretamente incidam ou venham a incidir sobre o serviço/obra relacionado ao objeto contratual.
- 12.3. Manter, durante toda a execução do contrato, compatibilidade com as obrigações assumidas, todas as condições de habilitação e qualificação exigidas na licitação, conforme preceitua o inciso XVI do art. 92 da lei nº 14.133/2021.



ESTADO DA PARAÍBA
PREFEITURA MUNICIPAL DE SANTA LUZIA

12.4. Ficará a contratada com a responsabilidade de comunicar, imediatamente e por escrito, a Contratante, tão logo sejam do seu conhecimento, os procedimentos fiscais, ainda que de caráter interpretativo, os quais possam ter reflexos financeiros sobre o contrato.

12.5. Manter sempre à frente dos serviços, profissional devidamente habilitado na entidade profissional competente e pessoal adequado e disponível na quantidade necessária para execução das obras e serviços.

12.6. A mão-de-obra empregada pela contratada, na execução dos serviços, objeto do contrato, não terá nenhuma vinculação empregatícia com a Contratante, descabendo, portanto, imputação de qualquer obrigação social a esta, observando-se o disposto no art. 121, da lei nº 14.133/2021.

12.7. Todas as obrigações tributárias, fiscais, previdenciárias e/ ou sociais, bem como os danos e prejuízos que a qualquer título causar ao contratante e/ou a terceiros em decorrência da execução dos serviços objeto deste contrato, serão de inteira responsabilidade da CONTRATADA.

12.8. Dentro do prazo de prescrição estabelecido pela lei civil ou administrativa, a CONTRATADA deverá se responsabilizar e arcar com ônus de todas as reclamações e/ ou ações jurídicas decorrentes de ofensas ou danos causados ao direito de propriedade de terceiros, resultante da execução dos serviços.

12.9. Ao longo do desenvolvimento da obra, a contratante poderá alterar, reduzir e/ ou suprimir serviços, em comum acordo com a CONTRATADA, ou unilateralmente, obedecendo ao que dispõe no art. 124 e seguintes, da Lei 14.133/2021.

12.10. Obedecer a todas as Normas Técnicas da ABNT vigentes e que venham a vigorar na execução os serviços, e fornecer, a qualquer época, os esclarecimentos e as informações técnicas que venham a ser solicitadas pela contratante, sobre o objeto do contrato a ser firmado.

12.11. A CONTRATADA é obrigada a reparar, corrigir, remover, reconstruir ou substituir, às suas expensas, no total ou em parte, o objeto do contrato em que se verificarem vícios, defeitos ou incorreções resultantes da execução ou de materiais empregados.

12.12. O contratado será responsável pelos danos causados diretamente à Administração ou a terceiros em razão da execução do contrato, e não excluirá nem reduzirá essa responsabilidade a fiscalização ou o acompanhamento pelo contratante, na forma do art. 120, da Lei nº 14.133/2021, e do art. 37, § 6º, da Constituição Federal.

12.13. Manter permanentemente no escritório da obra LIVRO DE OCORRÊNCIA, autenticado pela contratante, no qual a fiscalização e a licitante contratada anotarão todas e quaisquer ocorrências que mereçam registro, devendo ser entregue a contratante quando da medição final e entrega da obra.

12.14. Permitir e facilitar à fiscalização, a inspeção ao local das obras, em qualquer dia e hora devendo prestar os esclarecimentos solicitados.

12.15. A contratada deverá manter placas de sinalização e segurança em toda a obra, de acordo com os modelos disponíveis pela contratante.

12.16. A contratada deverá providenciar a inscrição da obra no cadastro nacional de obras, tendo em vista a instrução normativa RFB 2061, de 2021 e os Acórdãos 368/2010 – Segunda Câmara do TCU, Acórdão 758/2015 – Plenário do TCU e Acórdão 2044/2016 – Primeira Câmara do TCU.

12.17. Fica a contratada obrigada a providenciar a emissão das licenças ambientais de instalação e operação, nos termos do Inciso I, § 5º, art. 25 da lei nº 14.133/2021 c/c Resoluções Conama nº 237/1997, art. 52 e seguintes do Código Municipal do Meio Ambiente (LC nº 29/2002) e Manual de Obras do TCU, página 16.

12.18. A CONTRATADA deverá obter os alvarás de construção e demolição necessários à execução da obra licitada devendo agendar junto a Prefeitura Municipal vistoria com vistas à obtenção de habite-se para as obras em que tal licença seja exigível, conforme Manual TCU Obras Públicas – Recomendações Básicas para a contratação e fiscalização de obras e edificações públicas, p. 45.

12.19. Elaborar o plano de gerenciamento de resíduos da construção civil e demolição – PGRDC – Resolução CONAMA nº 307/2002.

13. CLÁUSULA DÉCIMA TERCEIRA – SANÇÕES ADMINISTRATIVAS.

13.1. O licitante ou o contratado será responsabilizado administrativamente pelas seguintes infrações:

I - dar causa à inexecução parcial do contrato;

II - dar causa à inexecução parcial do contrato que cause grave dano à Administração, ao funcionamento dos serviços públicos ou ao interesse coletivo;



ESTADO DA PARAÍBA
PREFEITURA MUNICIPAL DE SANTA LUZIA

- III - dar causa à inexecução total do contrato;
- IV - deixar de entregar a documentação exigida para o certame;
- V - não manter a proposta, salvo em decorrência de fato superveniente devidamente justificado;
- VI - não celebrar o contrato ou não entregar a documentação exigida para a contratação, quando convocado dentro do prazo de validade de sua proposta;
- VII - ensejar o retardamento da execução ou da entrega do objeto da licitação sem motivo justificado; VIII - apresentar declaração ou documentação falsa exigida para o certame ou prestar declaração falsa durante a licitação ou a execução do contrato;
- IX - fraudar a licitação ou praticar ato fraudulento na execução do contrato;
- X - comportar-se de modo inidôneo ou cometer fraude de qualquer natureza;
- XI - praticar atos ilícitos com vistas a frustrar os objetivos da licitação;
- XII - praticar ato lesivo previsto no art. 5º da Lei nº 12.846, de 1º de agosto de 2013.

13.2. Serão aplicadas ao responsável pelas infrações administrativas previstas nesta Lei as seguintes sanções:

- I - advertência;
- II - multa;
- III - impedimento de licitar e contratar;
- IV - declaração de inidoneidade para licitar ou contratar.

13.3. Na aplicação das sanções serão considerados:

- I - a natureza e a gravidade da infração cometida;
- II - as peculiaridades do caso concreto;
- III - as circunstâncias agravantes ou atenuantes;
- IV - os danos que dela provierem para a Administração Pública;
- V - a implantação ou o aperfeiçoamento de programa de integridade, conforme normas e orientações dos órgãos de controle.

13.4. A sanção prevista no inciso I do item 13.2, será aplicada exclusivamente pela infração administrativa prevista no inciso I do caput do art. 155 da Lei 14.133/2021, quando não se justificar a imposição de penalidade mais grave.

13.5. A sanção prevista no inciso II do item 13.2, calculada na forma do contrato, será de 15% (quinze por cento) do valor do contrato celebrado e será aplicada ao responsável por qualquer das infrações administrativas previstas no art. 155 da Lei 14.133/2021.

13.6. A sanção prevista no inciso III do item 13.2 deste termo será aplicada ao responsável pelas infrações administrativas previstas nos incisos II, III, IV, V, VI e VII do caput do art. 155 da Lei 14.133/2021, quando não se justificar a imposição de penalidade mais grave, e impedirá o responsável de licitar ou contratar no âmbito da Administração Pública direta e indireta da Prefeitura Municipal de Santa Luzia, pelo prazo de 3 (três) anos.

13.7. A sanção prevista no inciso IV do item 13.2. deste termo será aplicada ao responsável pelas infrações administrativas previstas nos incisos VIII, IX, X, XI e XII do caput do art. 155 da Lei 14.133/2021, bem como pelas infrações administrativas previstas nos incisos II, III, IV, V, VI e VII do caput do referido artigo que justifiquem a imposição de penalidade mais grave que a sanção referida no item 13.6, e impedirá o responsável de licitar ou contratar no âmbito da Administração Pública direta e indireta de todos os entes federativos, pelo prazo mínimo de 3 (três) anos e máximo de 6 (seis) anos.

13.8. A sanção estabelecida no inciso IV do item 13.2 deste termo será precedida de análise jurídica e observará as seguintes regras: I - quando aplicada por órgão do Poder Executivo, será de competência exclusiva do prefeito municipal.

13.9. As sanções previstas nos incisos I, III e IV do item 13.2. deste termo, poderão ser aplicadas cumulativamente com a prevista no inciso II do mesmo item.

13.10. Se a multa aplicada e as indenizações cabíveis forem superiores ao valor de pagamento eventualmente devido pela Administração ao contratado, além da perda desse valor, a diferença será descontada da garantia prestada ou será cobrada judicialmente.

13.11. A aplicação das sanções previstas no item 13.2 não exclui, em hipótese alguma, a obrigação de reparação integral do dano causado à Administração Pública.



ESTADO DA PARAÍBA
PREFEITURA MUNICIPAL DE SANTA LUZIA

13.12. Na aplicação da sanção prevista no inciso II do item 13.2. deste termo, será facultada a defesa do interessado no prazo de 15 (quinze) dias úteis, contado da data de sua intimação.

13.13. A aplicação das sanções previstas nos incisos III e IV do item 13.2. requererá a instauração de processo de responsabilização, a ser conduzido por comissão composta de 2 (dois) ou mais servidores, que avaliará fatos e circunstâncias conhecidos e intimará o contratado para, no prazo de 15 (quinze) dias úteis, contado da data de intimação, apresentar defesa escrita e especificar as provas que pretenda produzir.

14. CLÁUSULA DÉCIMA QUARTA – EXTINÇÃO.

14.1. O PRESENTE TERMO DE CONTRATO PODERÁ SER EXTINTO:

I - não cumprimento ou cumprimento irregular de cláusulas contratuais, de especificações, de projetos ou de prazos;

II - desatendimento das determinações regulares emitidas pela autoridade designada para acompanhar e fiscalizar sua execução ou por autoridade superior;

III - alteração social ou modificação da finalidade ou da estrutura da empresa que restrinja sua capacidade de concluir o contrato;

IV - decretação de falência ou de insolvência civil, dissolução da sociedade ou falecimento do contratado;

V - caso fortuito ou força maior, regularmente comprovados, impeditivos da execução do contrato;

VI - razões de interesse público, justificadas pela autoridade máxima do órgão ou da entidade contratante;

14.2. O contratado terá direito à extinção do contrato nas seguintes hipóteses:

I - supressão, por parte da Administração, de serviços que acarrete modificação do valor inicial do contrato além do limite permitido no art. 125 da Lei 14.133/2021;

II - suspensão de execução do contrato, por ordem escrita da Administração, por prazo superior a 3 (três) meses;

III - repetidas suspensões que totalizem 90 (noventa) dias úteis, independentemente do pagamento obrigatório de indenização pelas sucessivas e contratualmente imprevistas desmobilizações e mobilizações e outras previstas;

IV - atraso superior a 2 (dois) meses, contado da emissão da nota fiscal, dos pagamentos ou de parcelas de pagamentos devidos pela Administração por despesas de obras, serviços ou fornecimentos;

V - não liberação pela Administração, nos prazos contratuais, de área, local ou objeto, para execução de obra, serviço ou fornecimento, e de fontes de materiais naturais especificadas no projeto, inclusive devido a atraso ou descumprimento das obrigações atribuídas pelo contrato à Administração relacionadas a desapropriação, a desocupação de áreas públicas ou a licenciamento ambiental.

§ 3º As hipóteses de extinção a que se referem os incisos II, III e IV do item 14.2 observarão as seguintes disposições:

I - não serão admitidas em caso de calamidade pública, de grave perturbação da ordem interna ou de guerra, bem como quando decorrerem de ato ou fato que o contratado tenha praticado, do qual tenha participado ou para o qual tenha contribuído;

II - assegurarão ao contratado o direito de optar pela suspensão do cumprimento das obrigações assumidas até a normalização da situação, admitido o restabelecimento do equilíbrio econômico-financeiro do contrato, na forma da alínea “d” do inciso II do caput do art. 124 da Lei 14.133/2021.

14.3. A extinção do contrato poderá ser:

I - determinada por ato unilateral e escrito da Administração, exceto no caso de descumprimento decorrente de sua própria conduta;

II - consensual, por acordo entre as partes, por conciliação, por mediação ou por comitê de resolução de disputas, desde que haja interesse da Administração;

III - determinada por decisão arbitral, em decorrência de cláusula compromissória ou compromisso arbitral, ou por decisão judicial.

14.3.1. A extinção determinada por ato unilateral da Administração e a extinção consensual deverão ser precedidas de autorização escrita e fundamentada da autoridade competente e reduzidas a termo no respectivo processo.

14.3.2. Quando a extinção decorrer de culpa exclusiva da Administração, o contratado será ressarcido pelos prejuízos regularmente comprovados que houver sofrido e terá direito a:

I - devolução da garantia;



ESTADO DA PARAÍBA
PREFEITURA MUNICIPAL DE SANTA LUZIA

II - pagamentos devidos pela execução do contrato até a data de extinção;

III - pagamento do custo da desmobilização.

14.4. A extinção determinada por ato unilateral da Administração poderá acarretar, sem prejuízo das sanções previstas na Lei, as seguintes consequências:

I - assunção imediata do objeto do contrato, no estado e local em que se encontrar, por ato próprio da Administração;

II - ocupação e utilização do local, das instalações, dos equipamentos, do produtos e do pessoal empregados na execução do contrato e necessários à sua continuidade;

III - execução da garantia contratual para:

a) ressarcimento da Administração Pública por prejuízos decorrentes da não execução;

b) pagamento de verbas trabalhistas, fundiárias e previdenciárias, quando cabível;

c) pagamento das multas devidas à Administração Pública;

d) exigência da assunção da execução e da conclusão do objeto do contrato pela seguradora, quando cabível;

IV - retenção dos créditos decorrentes do contrato até o limite dos prejuízos causados à Administração Pública e das multas aplicadas.

14.4.1. A aplicação das medidas previstas nos incisos I e II deste item ficará a critério da Administração, que poderá dar continuidade à obra ou ao serviço por execução direta ou indireta.

14.4.2. Na hipótese do inciso II deste item, o ato deverá ser precedido de autorização expressa da autoridade competente.

15. CLÁUSULA DÉCIMA QUINTA – ALTERAÇÕES.

15.1. Eventuais alterações no contrato devem ser realizadas através de termo aditivo nas hipóteses previstas no art. 124 da Lei 14.133/2021 e serão regulados pelas mesmas condições do contrato resultante da licitação, aplicando-se aos preços base da CONTRATANTE, um redutor, no mesmo percentual encontrado entre o valor global da proposta vencedora e o preço base incluso neste edital.

15.2. A CONTRATANTE, como parte contratante, gestora e fiscalizadora deste contrato, também ficará responsável pela abertura dos processos de aditivos e solicitações de acréscimos e supressões, se houver, do instrumento contratual, inserindo todos os elementos técnicos e jurídicos exigidos por Lei e encaminhando os autos do processo para a secretaria CONTRATANTE para análise, mediante verificação da sua viabilidade técnica e jurídica, dos TERMOS ADITIVOS, sendo posteriormente, conforme o caso, assinado por ambas as contratantes, observado o disposto no art. 124 da Lei Federal nº 14.133/2021.

16. CLÁUSULA DÉCIMA SEXTA - DOS CASOS OMISSOS.

16.1. Os casos omissos serão decididos pela CONTRATANTE, segundo as disposições contidas na Lei nº 14.133/2021 e demais normas de licitações e contratos administrativos e, subsidiariamente, segundo as normas e princípios gerais dos contratos.

17. CLÁUSULA DÉCIMA SÉTIMA – VEDAÇÕES.

17.1. É VEDADO À CONTRATADA:

17.1.1. Caucionar ou utilizar este Termo de Contrato para qualquer operação financeira;

17.2. Interromper a execução contratual sob alegação de inadimplemento por parte da CONTRATANTE, salvo nos casos previstos em lei.

18. CLÁUSULA DÉCIMA OITAVA – PUBLICAÇÃO.

18.1. Incumbirá à CONTRATANTE providenciar a publicação deste instrumento, por extrato, no Diário Oficial, de acordo com o previsto na Lei nº 14.133/2021.



ESTADO DA PARAÍBA
PREFEITURA MUNICIPAL DE SANTA LUZIA

19. CLÁUSULA DÉCIMA NONA – FORO.

19.1. É eleito o Foro da Comarca de Santa Luzia/PB para dirimir os litígios que decorrerem da execução deste Termo de Contrato que não possam ser compostos pela conciliação, conforme art. 92, §1º da Lei nº 14.133/2021.

Para firmeza e validade do pactuado, o presente Termo de Contrato foi lavrado em 02 (duas) vias de igual teor, que, depois de lido e achado em ordem, vai assinado pelos contraentes.

....., DE DE 2026.

Responsável legal da CONTRATANTE

Responsável legal da CONTRATADA