

FUNDO MUNICIPAL DE SAÚDE DE CONGONHINHAS - PR

Estudo Técnico Preliminar 7/2026**1. Informações Básicas**

Número do processo: 002/2026

2. Objeto

Contratação por Dispensa Emergencial para aquisição de Gasolina Aditivada e Óleo Diesel S-10, destinados ao abastecimento da frota do Fundo Municipal de Saúde, incluindo o fornecimento direto nos postos contratados nos termos da tabela em anexo., conforme condições e exigências estabelecidas neste instrumento.

3. Descrição da necessidade

A presente demanda decorre da imperiosa obrigação institucional de assegurar o fornecimento contínuo e ininterrupto de combustíveis automotivos, insumo essencial ao funcionamento da frota vinculada ao Fundo Municipal de Saúde. O abastecimento regular constitui condição indispensável para a manutenção das políticas públicas de saúde, especialmente no que se refere ao atendimento de urgência e emergência, deslocamento de equipes multiprofissionais e suporte às ações administrativas e operacionais da rede municipal.

Trata-se de serviço de natureza essencial e contínua, cuja interrupção compromete diretamente a prestação do serviço público de saúde, direito fundamental garantido pelo art. 196 da Constituição Federal. A ausência de combustível inviabiliza a circulação de ambulâncias, veículos de transporte de pacientes e demais veículos de apoio, gerando risco iminente à vida e à integridade física dos munícipes.

Problemas Identificados com a Empresa Atual

A empresa atualmente contratada para a intermediação do fornecimento de combustíveis vem apresentando atrasos reiterados nos pagamentos aos postos credenciados, mesmo após notificações formais e tentativas administrativas de solução. Tal conduta ocasionou a suspensão e/ou recusa de abastecimento por parte dos estabelecimentos, resultando em descontinuidade prática do serviço.

Os impactos verificados são graves e concretos, caracterizando situação de risco iminente à coletividade:

- Ambulâncias destinadas a atendimentos de urgência e emergência ficaram sob risco real de paralisação por ausência de combustível, comprometendo a resposta imediata a ocorrências críticas.
- O atendimento prestado pelo SAMU foi diretamente afetado, considerando que o serviço depende de disponibilidade ininterrupta de veículos abastecidos para atendimento a chamados imprevisíveis, nos quais minutos podem significar a preservação ou perda de vidas.
- O transporte de pacientes para consultas especializadas, exames de média e alta complexidade e tratamentos contínuos em outros municípios sofreu prejuízos, atingindo especialmente idosos, pessoas com deficiência e pacientes em tratamento oncológico e hemodiálise, cuja interrupção pode comprometer seriamente a eficácia terapêutica e colocar vidas em risco.
- O deslocamento de equipes técnicas para ações de vigilância em saúde, fiscalização sanitária, campanhas de vacinação e atendimentos domiciliares foi comprometido, impactando a eficiência e a regularidade dos serviços.

Ressalta-se que a situação não se limita a mero descumprimento contratual de natureza administrativa. A interrupção do fornecimento de combustível configura risco concreto de colapso parcial da logística da saúde municipal, com potencial dano irreparável à população usuária do SUS.

Diante da imprevisibilidade das recusas de abastecimento, da impossibilidade de manutenção mínima da frota e da urgência inerente aos serviços de saúde, resta caracterizada situação excepcional que exige providência imediata da Administração, sob pena de grave prejuízo ao interesse público e à continuidade dos serviços essenciais.

Adicionalmente, a contratação emergencial demonstra-se vantajosa e econômica, pois elimina a dependência de intermediários que vinham causando atrasos e descontinuidade, permitindo a contratação direta de postos aptos. Essa medida reduz custos indiretos decorrentes de paralisações da frota, assegura maior previsibilidade no abastecimento e garante aplicação racional e transparente dos recursos públicos.

DA LIMITAÇÃO GEOGRÁFICA

A limitação geográfica de participação a fornecedores situados em até 15 km do município de Congonhinhas/PR justifica-se por razões técnicas e operacionais:

- **Eficiência logística:** Postos fora desse raio implicariam deslocamentos mais longos, aumentando o tempo de abastecimento e comprometendo a disponibilidade imediata dos veículos de saúde, especialmente ambulâncias e o SAMU.
- **Economicidade:** O deslocamento adicional gera custos indiretos com combustível, desgaste da frota e tempo de trabalho das equipes, o que contraria o princípio da economicidade previsto na Lei nº 14.133/2021.
- **Continuidade dos serviços essenciais:** Em situações de urgência, cada minuto é determinante para salvar vidas. A proximidade dos fornecedores garante resposta rápida e reduz o risco de desabastecimento em ocorrências críticas.
- **Segurança operacional:** A restrição geográfica assegura que o abastecimento seja realizado em tempo hábil, evitando que veículos fiquem parados em trajetos longos ou em localidades distantes, o que poderia comprometer a logística da saúde municipal.

Portanto, o raio de 15 km não é uma limitação arbitrária, mas uma medida proporcional e necessária para garantir a eficiência, a economicidade e a continuidade dos serviços públicos de saúde, em consonância com os princípios constitucionais e legais aplicáveis.

Assim, a adoção da dispensa emergencial mostra-se medida necessária, proporcional e juridicamente amparada, visando restabelecer de forma imediata e segura o fornecimento de combustível, garantindo a continuidade dos serviços públicos de saúde e a proteção da vida da população.

4. Área requisitante

Área Requisitante	Responsável
Fundo Municipal de Saúde	João Victor Luciano Rodrigues

5. Descrição dos Requisitos da Contratação

Para assegurar o atendimento adequado da necessidade de fornecimento contínuo de combustíveis automotivos essenciais à operacionalidade da frota do Fundo Municipal de Saúde, é fundamental a definição clara, objetiva e suficiente dos requisitos necessários, observando princípios da Administração Pública, promovendo a sustentabilidade e garantindo a conformidade com os normativos legais vigentes.

Requisitos Necessários para Atendimento da Demanda

- Compatibilidade dos combustíveis: Os combustíveis devem ser compatíveis com os veículos em uso na frota do Fundo Municipal de Saúde, conforme indicação de fabricante e especificações técnicas constantes nos manuais dos veículos.
- Padrões de qualidade: Os combustíveis devem atender aos padrões oficiais de qualidade estabelecidos pelos órgãos reguladores, em especial a Agência Nacional do Petróleo, Gás Natural e Biocombustíveis (ANP).
- Tipos e apresentações:
 - Óleo diesel automotivo com biodiesel:
 - Características mínimas: Teor de biodiesel conforme legislação vigente; teor de enxofre máximo de 10 mg/kg (S10); atestado de conformidade ambiental e desempenho exigido.
 - Gasolina aditivada:
 - Características mínimas: Gasolina automotiva tipo C, aditivada, com índice antidetonante (IAD) mínimo de 95; conforme padrões estabelecidos pela ANP; presença de aditivos que assegurem proteção e limpeza dos motores.
- Continuidade do fornecimento: Garantia de oferta regular e ininterrupta dos combustíveis, de modo a não comprometer as atividades institucionais.
- Rastreamento e controle: Fornecimento de registros rastreáveis de abastecimento individual por veículo, identificando volume, data, hora e local do abastecimento, para fins de controle e auditoria.
- Segurança e armazenamento: Realização de armazenamento seguro nas dependências dos fornecedores, em conformidade com normas técnicas vigentes, especialmente as de saúde e segurança, prevenção de incêndio e controle ambiental.

6. Levantamento de Mercado

O levantamento de mercado demonstra que há disponibilidade de postos de combustíveis aptos a atender a frota do Fundo Municipal de Saúde no município de Congonhinhas/PR e regiões próximas. Contudo, a situação atual exige uma análise diferenciada: não se trata apenas de verificar a existência de fornecedores, mas de avaliar a capacidade de resposta imediata diante da urgência causada pela irregularidade no abastecimento.

A contratação emergencial encontra respaldo na Lei nº 14.133/2021, que prevê hipóteses de dispensa de licitação em situações de emergência ou calamidade pública, quando há risco de descontinuidade de serviços essenciais.

Embora o mercado local disponha de fornecedores, o processo licitatório regular não seria capaz de atender à urgência da demanda, pois demandaria prazos incompatíveis com a necessidade imediata de abastecimento. A dispensa emergencial, portanto, é a única solução capaz de garantir:

- continuidade dos serviços públicos essenciais, sem risco de paralisação da frota;
- mitigação de riscos operacionais, ao ampliar a possibilidade de contratação de diferentes postos aptos a fornecer combustível;
- eficiência administrativa, ao assegurar resposta rápida e segura às demandas emergenciais;
- proteção ao interesse público, em consonância com os princípios da legalidade, eficiência e continuidade do serviço público previstos na Lei nº 14.133/2021.

7. Descrição da solução como um todo

A solução escolhida para enfrentar a situação é a contratação emergencial de postos de combustíveis, com fundamento na Lei nº 14.133/2021, que prevê hipóteses de dispensa de licitação em casos de emergência ou calamidade pública.

Conforme o art. 75, inciso VIII, é possível a dispensa quando caracterizada a necessidade de atendimento imediato que não possa aguardar o trâmite regular de um processo licitatório, autoriza a contratação direta para atender situações emergenciais que possam comprometer a continuidade dos serviços públicos essenciais.

No presente caso, a interrupção do abastecimento compromete diretamente:

- Ambulâncias de urgência e emergência, que não podem ficar sem combustível diante da imprevisibilidade das ocorrências médicas.
- O SAMU, cuja atuação depende de resposta imediata e contínua, sob risco de colocar vidas em perigo.
- O transporte de pacientes em tratamento contínuo, incluindo idosos e pessoas com condições de saúde delicadas, que necessitam deslocamento seguro e regular.
- O deslocamento de equipes médicas e administrativas, essenciais para inspeções, fiscalizações e atendimentos externos.

Dessa forma, a contratação emergencial não é apenas uma medida administrativa, mas uma ação estratégica e legalmente respaldada, que garante:

- Imediata regularização do abastecimento, evitando a paralisação da frota.
- Mitigação de riscos operacionais, reduzindo a dependência de um único fornecedor.
- Segurança institucional, ao assegurar que veículos essenciais tenham combustível disponível para responder prontamente às demandas.
- Proteção ao interesse público, ao priorizar a vida e a saúde da população, em consonância com os princípios da legalidade, eficiência e continuidade do serviço público.

Além disso, a solução adotada revela-se mais vantajosa e econômica, pois otimiza os recursos públicos, elimina riscos de inadimplência e assegura maior controle administrativo sobre o abastecimento. A economicidade decorre da redução de custos indiretos associados a paralisações da frota e da garantia de eficiência operacional.

DA LIMITAÇÃO GEROGRÁFICA

A limitação geográfica de até 15 km para participação dos fornecedores é medida técnica e estratégica, fundamentada nos seguintes aspectos:

- Rapidez na resposta emergencial: Postos próximos garantem que ambulâncias e veículos do SAMU possam ser abastecidos sem atrasos, assegurando atendimento imediato em situações críticas.
- Redução de custos indiretos: Evita gastos adicionais com deslocamentos longos, consumo extra de combustível e desgaste da frota, promovendo economicidade e uso racional dos recursos públicos.
- Mitigação de riscos operacionais: A proximidade dos fornecedores reduz a probabilidade de interrupções no abastecimento e assegura maior previsibilidade na logística da saúde.
- Proteção ao interesse público: A restrição geográfica prioriza a vida e a saúde da população, garantindo que os serviços essenciais não sejam interrompidos por falhas de abastecimento ou atrasos decorrentes de distâncias excessivas.

Assim, o critério de raio máximo de 15 km é plenamente justificado, pois atende aos princípios da legalidade, eficiência, economicidade e continuidade do serviço público, além de estar alinhado ao interesse público e à proteção da vida, valores que orientam toda a atuação da Administração.

Assim, a solução adotada encontra respaldo jurídico e técnico, sendo a única capaz de assegurar a continuidade dos serviços de saúde em caráter emergencial, preservando vidas e garantindo que o município cumpra suas responsabilidades constitucionais e legais.

8. Estimativa das Quantidades a serem Contratadas

De acordo com o levantamento oficial da frota do Fundo Municipal de Saúde, realizado através do relatório em anexo emitido pelo sistema do Fundo Municipal de Saúde em 2025 foram consumidos:

- Gasolina Aditivada: 31.173 litros/ano, média mensal de 2.597 litros.

- Óleo Diesel S-10: 47.787 litros/ano, média mensal de 3.982 litros.

Considerando a possibilidade de aumento da demanda em 2026, em razão das viagens institucionais já citadas (transporte de pacientes em tratamento, deslocamento de pessoas idosas, atendimento de urgência e emergência pelas ambulâncias e pelo SAMU), os valores foram arredondados para cima:

- Gasolina Aditivada: 3.000 litros/mês → 9.000 litros em 3 meses.

- Óleo Diesel S-10: 4.000 litros/mês → 12.000 litros em 3 meses.

Essa projeção garante margem de segurança para atender situações emergenciais e imprevistas, evitando qualquer risco de desabastecimento da frota.

Item	Descrição	Catmat	Und de Medida	Qtde
1	Óleo Diesel Uso: Automotivo Apresentação: Com Biodiesel Composição: Concentração De Enxofre 10 MG/KG – Catmat: 461548	461548	LT	12.000
2	Gasolina Uso: Para Automotivos Classificação: Aditivada Índice De Octanagem: Iad 95 Min – Catmat: 461508	461508	LT	9.000

9. Estimativa do Valor da Contratação

Valor (R\$): 132.420,00

O custo estimado total da contratação, que é o máximo aceitável, é de R\$ 132.420,00 (cento e trinta e dois mil e quatrocentos e vinte reais).

10. Justificativa para o Parcelamento ou não da Solução

O parcelamento do objeto foi adotado por lote, abrangendo o fornecimento de Gasolina Aditivada e de Óleo Diesel S-10.

Ressalta-se que, por se tratar de procedimento de dispensa emergencial, a contratação será realizada de forma direta, observando os princípios da Administração Pública previstos na Lei nº 14.133/2021, especialmente legalidade, eficiência, economicidade e continuidade do serviço público.

A separação por lote garante maior clareza na gestão contratual, facilita o controle administrativo e assegura que cada tipo de combustível seja fornecido conforme suas especificações técnicas e necessidades operacionais da frota. Além disso, essa forma de parcelamento contribui para:

- Isonomia e transparência, ao assegurar condições uniformes de contratação;

- Regularidade e continuidade do abastecimento, evitando riscos de desabastecimento e garantindo que veículos essenciais, como ambulâncias e o SAMU, tenham combustível disponível para atender emergências.

Portanto, o parcelamento por lote é a alternativa mais adequada para assegurar a eficiência administrativa e a continuidade dos serviços públicos de saúde, em consonância com a fundamentação legal da dispensa emergencial.

11. Contratações Correlatas e/ou Interdependentes

Não há contratações correlatas ou interdependentes vinculadas ao presente processo.

12. Alinhamento entre a Contratação e o Planejamento

A contratação emergencial está alinhada às ações de manutenção e funcionamento da frota do Fundo Municipal de Saúde, assegurando a continuidade dos serviços públicos de saúde e o atendimento imediato às demandas da população.

13. Benefícios a serem alcançados com a contratação

A contratação por meio de dispensa emergencial para fornecimento de combustíveis visa garantir o abastecimento contínuo e regular da frota do Fundo Municipal de Saúde, assegurando a manutenção dos serviços essenciais prestados à população.

Como benefícios, destacam-se:

- Continuidade dos serviços de saúde: assegura que ambulâncias, veículos do SAMU e demais unidades da frota não fiquem parados por falta de combustível, garantindo resposta imediata em situações de urgência e emergência.
- Redução de riscos de desabastecimento: elimina a dependência de fornecedores que apresentaram falhas contratuais, garantindo maior segurança operacional.
- Flexibilidade operacional: permite atender prontamente às demandas da frota, incluindo transporte de pacientes em tratamento, deslocamento de pessoas idosas e apoio às equipes médicas e administrativas.
- Eficiência administrativa e economicidade: assegura que os recursos públicos sejam aplicados de forma racional e transparente, em conformidade com os princípios da Administração Pública previstos na Lei nº 14.133/2021.
- Proteção ao interesse público: prioriza a vida e a saúde da população, garantindo que os serviços essenciais não sejam interrompidos por falhas de abastecimento.

Assim, a dispensa emergencial representa a medida mais adequada e juridicamente respaldada para assegurar a continuidade dos serviços públicos de saúde, preservando vidas e garantindo que o município cumpra suas responsabilidades constitucionais e legais.

14. Providências a serem Adotadas

Para assegurar a efetividade da contratação emergencial, a Administração deverá:

- Formalizar o processo emergencial: elaborar o processo administrativo com justificativa fundamentada no art. 75, VIII da Lei nº 14.133/2021.
- Selecionar fornecedores aptos: analisar a documentação apresentada, verificando habilitação jurídica, regularidade fiscal e conformidade técnica.
- Firmar contrato emergencial: celebrar instrumento contratual simplificado, garantindo clareza nas obrigações e prazos.
- Fiscalizar a execução: implementar mecanismos de controle e auditoria para prevenir falhas, desvios ou interrupções.
- Garantir continuidade dos serviços: assegurar que ambulâncias, veículos do SAMU e demais unidades da frota tenham combustível disponível para atender emergências sem risco de paralisação.

Essas providências asseguram agilidade, transparência e eficiência administrativa, garantindo a continuidade dos serviços públicos de saúde e a proteção do interesse público diante da situação emergencial.

15. Possíveis Impactos Ambientais

A contratação para fornecimento de combustíveis poderá gerar impactos ambientais relacionados, principalmente, à utilização de derivados de petróleo e às emissões atmosféricas provenientes da frota de veículos. No entanto, tais impactos são inerentes às atividades desenvolvidas pelo Fundo Municipal de Saúde e não decorrem diretamente do procedimento de credenciamento.

Ressalta-se que os postos deverão atender às normas ambientais vigentes, bem como às exigências dos órgãos ambientais competentes, contribuindo para a mitigação de possíveis impactos ambientais e para a utilização adequada dos combustíveis.

16. Declaração de Viabilidade

Esta equipe de planejamento declara **viável** esta contratação.

16.1. Justificativa da Viabilidade

A contratação emergencial é viável e necessária, pois atende plenamente às necessidades operacionais e estratégicas do Fundo Municipal de Saúde.

Fundamentação Legal

A contratação direta encontra respaldo na Lei nº 14.133/2021:

- Art. 75, inciso VIII: autoriza a contratação direta para atender situações emergenciais que possam comprometer a continuidade dos serviços públicos essenciais.

No presente caso, a falta de abastecimento compromete diretamente a prestação de serviços de saúde, incluindo transporte de pacientes, atendimento de urgência e emergência e deslocamento de equipes médicas, justificando plenamente a adoção da dispensa emergencial.

17. Responsáveis

Todas as assinaturas eletrônicas seguem o horário oficial de Brasília e fundamentam-se no §3º do Art. 4º do [Decreto nº 10.543, de 13 de novembro de 2020](#).

JOAO VICTOR LUCIANO RODRIGUES

Diretor Administrativo da Saúde



Período: 01/01/2025 a 25/12/2025

Tipo: DIESEL								
Lançamento	Doc.	Placa	Abastecido em	Descrição	Quantidade	Valor	Total	Data Liquidação
22329	150137	RHQ 6J32	03/01/2025	Óleo Diesel B S-10	32,000	R\$7,040	R\$225,280	01/01/2025
22330	150224	RHQ 6J32	06/01/2025	Óleo Diesel B S-10	47,000	R\$7,040	R\$330,880	01/01/2025
22331	150563	RHQ 6J32	12/01/2025	Óleo Diesel B S-10	44,000	R\$7,040	R\$309,760	01/01/2025
22332	150747	RHQ 6J32	15/01/2025	Óleo Diesel B S-10	31,000	R\$7,090	R\$219,790	01/01/2025
22333	150801	RHQ 6J32	16/01/2025	Óleo Diesel B S-10	20,000	R\$7,090	R\$141,800	01/01/2025
22334	150897	RHQ 6J32	18/01/2025	Óleo Diesel B S-10	42,000	R\$7,090	R\$297,780	01/01/2025
22335	150950	RHQ 6J32	20/01/2025	Óleo Diesel B S-10	20,000	R\$7,090	R\$141,800	01/01/2025
22336	151037	RHQ 6J32	21/01/2025	Óleo Diesel B S-10	20,000	R\$7,090	R\$141,800	01/01/2025
22337	151199	RHQ 6J32	24/01/2025	Óleo Diesel B S-10	30,000	R\$7,090	R\$212,700	01/01/2025
22338	151280	RHQ 6J32	26/01/2025	Óleo Diesel B S-10	27,000	R\$7,090	R\$191,430	01/01/2025
22339	151365	RHQ 6J32	28/01/2025	ÓLEO DIESEL B S-10 ADITIVADO	24,000	R\$7,090	R\$170,160	01/01/2025
22340	151515	RHQ 6J32	30/01/2025	Óleo Diesel B S-10	30,000	R\$7,190	R\$215,700	01/01/2025
22341	150678	BCY 8J22	14/01/2025	Óleo Diesel B S-10	55,000	R\$7,040	R\$387,200	01/01/2025
22342	151075	BCY 8J22	22/01/2025	Óleo Diesel B S-10	34,000	R\$7,090	R\$241,060	01/01/2025
22343	151470	BCY 8J22	30/01/2025	Óleo Diesel B S-10	31,000	R\$7,190	R\$222,890	01/01/2025
22344	297416	BEV 3B14	08/01/2025	Óleo Diesel B S-10	214,010	R\$6,750	R\$1.444,560	01/01/2025
22345	302487	BEV 3B14	20/01/2025	Óleo Diesel B S-10	218,000	R\$6,340	R\$1.382,120	01/01/2025
22346	305808	BEV 3B14	27/01/2025	Óleo Diesel B S-10	187,000	R\$6,860	R\$1.282,820	01/01/2025
22347	150140	BEJ 4F19	03/01/2025	Óleo Diesel B S-10	30,000	R\$7,040	R\$211,200	01/01/2025
22348	150261	BEJ 4F19	06/01/2025	Óleo Diesel B S-10	25,000	R\$7,040	R\$176,000	01/01/2025
22349	150422	BEJ 4F19	09/01/2025	Óleo Diesel B S-10	42,000	R\$7,040	R\$295,680	01/01/2025
22350	150484	BEJ 4F19	10/01/2025	Óleo Diesel B S-10	30,000	R\$7,040	R\$211,200	01/01/2025
22351	150608	BEJ 4F19	13/01/2025	Óleo Diesel B S-10	20,000	R\$7,040	R\$140,800	01/01/2025
22352	150667	BEJ 4F19	14/01/2025	Óleo Diesel B S-10	17,000	R\$7,040	R\$119,680	01/01/2025
22353	150749	BEJ 4F19	15/01/2025	Óleo Diesel B S-10	19,000	R\$7,090	R\$134,710	01/01/2025
22354	154483	BEJ 4F19	17/01/2025	Óleo Diesel B S-10	12,000	R\$7,090	R\$85,080	01/01/2025

22355	151081	BEJ 4F19	22/01/2025	Óleo Diesel B S-10	30,000	R\$7,090	R\$212,700	01/01/2025
22356	151175	BEJ 4F19	24/01/2025	Óleo Diesel B S-10	17,000	R\$7,090	R\$120,530	01/01/2025
22357	151244	BEJ 4F19	25/01/2025	Óleo Diesel B S-10	18,000	R\$7,090	R\$127,620	01/01/2025
22358	151437	BEJ 4F19	29/01/2025	Óleo Diesel B S-10	27,000	R\$7,090	R\$191,430	01/01/2025
22359	150133	BEY 6H14	03/01/2025	Óleo Diesel B S-10	33,000	R\$7,040	R\$232,320	01/01/2025
22360	150309	BEY 6H14	07/01/2025	Óleo Diesel B S-10	31,000	R\$7,040	R\$218,240	01/01/2025
22361	150388	BEY 6H14	08/01/2025	Óleo Diesel B S-10	24,000	R\$7,040	R\$168,960	01/01/2025
22362	150503	BEY 6H14	10/01/2025	Óleo Diesel B S-10	10,000	R\$7,040	R\$70,400	01/01/2025
22363	150601	BEY 6H14	13/01/2025	Óleo Diesel B S-10	25,000	R\$7,040	R\$176,000	01/01/2025
22364	150724	BEY 6H14	15/01/2025	Óleo Diesel B S-10	20,000	R\$7,090	R\$141,800	01/01/2025
22365	150857	BEY 6H14	17/01/2025	Óleo Diesel B S-10	20,000	R\$7,090	R\$141,800	01/01/2025
22366	150974	BEY 6H14	20/01/2025	Óleo Diesel B S-10	38,000	R\$7,090	R\$269,420	01/01/2025
22367	151130	BEY 6H14	23/01/2025	Óleo Diesel B S-10	29,000	R\$7,090	R\$205,610	01/01/2025
22368	151585	BEY 6H14	31/01/2025	Óleo Diesel B S-10	28,000	R\$7,190	R\$201,320	01/01/2025
22369	150308	SEH 4G69	07/01/2025	Óleo Diesel BS-10 Aditivado	25,000	R\$7,040	R\$176,000	01/01/2025
22370	150479	SEH 4G69	10/01/2025	Óleo Diesel BS-10 Aditivado	25,000	R\$7,040	R\$176,000	01/01/2025
22371	150533	SEH 4G69	11/01/2025	Óleo Diesel BS-10 Aditivado	17,000	R\$7,040	R\$119,680	01/01/2025
22372	150970	SEH 4G69	20/01/2025	Óleo Diesel BS-10 Aditivado	13,000	R\$7,090	R\$92,170	01/01/2025
22373	150015	SEH 4G69	21/01/2025	Óleo Diesel BS-10 Aditivado	24,000	R\$7,090	R\$170,160	01/01/2025
22374	151546	SEH 4G69	31/01/2025	Óleo Diesel BS-10 Aditivado	42,000	R\$7,190	R\$301,980	01/01/2025
22375	150083	RHF 3D82	02/01/2025	Óleo Diesel B S-10	51,000	R\$7,040	R\$359,040	01/01/2025
22376	150423	RHF 3D82	09/01/2025	Óleo Diesel B S-10	65,000	R\$7,040	R\$457,600	01/01/2025
22377	150499	RHF 3D82	10/01/2025	Óleo Diesel B S-10	38,000	R\$7,040	R\$267,520	01/01/2025
22378	150609	RHF 3D82	13/01/2025	Óleo Diesel B S-10	43,000	R\$7,040	R\$302,720	01/01/2025
22379	150802	RHF 3D82	16/01/2025	Óleo Diesel B S-10	67,000	R\$7,090	R\$475,030	01/01/2025
22380	150837	RHF 3D82	17/01/2025	Óleo Diesel B S-10	49,000	R\$7,090	R\$347,410	01/01/2025
22381	150947	RHF 3D82	20/01/2025	Óleo Diesel B S-10	48,000	R\$7,090	R\$340,320	01/01/2025
22382	151041	RHF 3D82	21/01/2025	Óleo Diesel B S-10	47,000	R\$7,090	R\$333,230	01/01/2025
22383	151149	RHF 3D82	23/01/2025	Óleo Diesel B S-10	58,000	R\$7,090	R\$411,220	01/01/2025
22384	151197	RHF 3D82	24/01/2025	Óleo Diesel B S-10	23,000	R\$7,090	R\$163,070	01/01/2025
22385	151514	RHF 3D82	30/01/2025	Óleo Diesel B S-10	44,000	R\$7,190	R\$316,360	01/01/2025
22386	151552	RHF 3D82	31/01/2025	Óleo Diesel B S-10	34,000	R\$7,190	R\$244,460	01/01/2025
22387	148691	BDR 9I64	04/01/2025	Óleo Diesel B S-10	28,000	R\$7,040	R\$197,120	01/01/2025

22388	148807	BDR 9I64	06/01/2025	Óleo Diesel B S-10	29,000	R\$7,040	R\$204,160	01/01/2025
22389	148910	BDR 9I64	09/01/2025	Óleo Diesel B S-10	27,000	R\$7,040	R\$190,080	01/01/2025
22390	148934	BDR 9I64	10/01/2025	Óleo Diesel B S-10	39,000	R\$7,040	R\$274,560	01/01/2025
22391	148978	BDR 9I64	12/01/2025	Óleo Diesel B S-10	47,000	R\$7,040	R\$330,880	01/01/2025
22392	149403	BDR 9I64	18/01/2025	Óleo Diesel B S-10	38,000	R\$7,040	R\$267,520	01/01/2025
22393	149572	BDR 9I64	21/01/2025	Óleo Diesel B S-10	49,000	R\$7,040	R\$344,960	01/01/2025
22394	149701	BDR 9I64	24/01/2025	Óleo Diesel B S-10	60,000	R\$7,040	R\$422,400	01/01/2025
22395	149741	BDR 9I64	26/01/2025	Óleo Diesel B S-10	31,000	R\$7,040	R\$218,240	01/01/2025
22396	149771	BDR 9I64	28/01/2025	Óleo Diesel B S-10	44,000	R\$7,040	R\$309,760	01/01/2025
22397	149960	BDR 9I64	30/01/2025	Óleo Diesel B S-10	28,000	R\$7,040	R\$197,120	01/01/2025
22398	3	BCQ 5145	10/01/2025	Óleo Diesel B S-10	51,000	R\$7,040	R\$359,040	01/01/2025
22399	5	BCQ 5145	15/01/2025	Óleo Diesel B S-10	52,000	R\$7,040	R\$366,080	01/01/2025
22400	149717	BCQ 5145	20/01/2025	Óleo Diesel B S-10	56,560	R\$7,040	R\$398,180	01/01/2025
22401	149788	BCQ 5145	26/01/2025	Óleo Diesel B S-10	67,000	R\$7,040	R\$471,680	01/01/2025
22478	151689	RHF 3D82	03/02/2025	Óleo Diesel B S-10	36,000	R\$7,440	R\$267,840	01/02/2025
22479	151744	RHF 3D82	04/02/2025	Óleo Diesel B S-10	36,000	R\$7,440	R\$267,840	01/02/2025
22480	151927	RHF 3D82	07/02/2025	Óleo Diesel B S-10	50,000	R\$7,440	R\$372,000	01/02/2025
22481	152068	RHF 3D82	10/02/2025	Óleo Diesel B S-10	32,000	R\$7,440	R\$238,080	01/02/2025
22482	152133	RHF 3D82	11/02/2025	Óleo Diesel B S-10	38,000	R\$7,440	R\$282,720	01/02/2025
22483	152189	RHF 3D82	12/02/2025	Óleo Diesel B S-10	38,000	R\$7,440	R\$282,720	01/02/2025
22484	152246	RHF 3D82	13/02/2025	Óleo Diesel B S-10	28,000	R\$7,440	R\$208,320	01/02/2025
22485	152290	RHF 3D82	14/02/2025	Óleo Diesel B S-10	34,000	R\$7,610	R\$258,740	01/02/2025
22486	152421	RHF 3D82	17/02/2025	Óleo Diesel B S-10	37,000	R\$7,440	R\$275,280	01/02/2025
22487	152486	RHF 3D82	18/02/2025	Óleo Diesel B S-10	35,000	R\$7,440	R\$260,400	01/02/2025
22488	152538	RHF 3D82	19/02/2025	Óleo Diesel B S-10	43,000	R\$7,440	R\$319,920	01/02/2025
22489	152689	RHF 3D82	21/02/2025	Óleo Diesel B S-10	55,000	R\$7,440	R\$409,200	01/02/2025
22490	152813	RHF 3D82	24/02/2025	Óleo Diesel B S-10	26,000	R\$7,440	R\$193,440	01/02/2025
22491	152995	RHF 3D82	25/02/2025	Óleo Diesel B S-10	36,000	R\$7,440	R\$267,840	01/02/2025
22492	152979	RHF 3D82	26/02/2025	Óleo Diesel B S-10	26,000	R\$7,440	R\$193,440	01/02/2025
22493	153057	RHF 3D82	27/02/2025	Óleo Diesel B S-10	37,000	R\$7,440	R\$275,280	01/02/2025
22494	153087	RHF 3D82	28/02/2025	Óleo Diesel B S-10	37,000	R\$7,440	R\$275,280	01/02/2025
22495	152483	BCY 8J22	18/02/2025	Óleo Diesel B S-10	57,000	R\$7,440	R\$424,080	01/02/2025
22496	151688	BEJ 4F19	03/02/2025	Óleo Diesel B S-10	44,000	R\$7,440	R\$327,360	01/02/2025

22497	151800	BEJ 4F19	05/02/2025	Óleo Diesel B S-10	67,000	R\$7,440	R\$498,480	01/02/2025
22498	151907	BEJ 4F19	07/02/2025	Óleo Diesel B S-10	62,000	R\$7,440	R\$461,280	01/02/2025
22499	152179	BEJ 4F19	12/02/2025	Óleo Diesel B S-10	49,000	R\$7,440	R\$364,560	01/02/2025
22500	310550	BEV 3B14	07/02/2025	Óleo Diesel B S-10	202,000	R\$7,160	R\$1.446,320	01/02/2025
22501	152392	BEV 3B14	17/02/2025	Óleo Diesel B S-10	212,000	R\$7,440	R\$1.577,280	01/02/2025
22502	151807	BEY 6H14	05/02/2025	Óleo Diesel B S-10	53,000	R\$7,440	R\$394,320	01/02/2025
22503	151864	BEY 6H14	06/02/2025	Óleo Diesel B S-10	27,000	R\$7,440	R\$200,880	01/02/2025
22504	151930	BEY 6H14	07/02/2025	Óleo Diesel B S-10	30,000	R\$7,440	R\$223,200	01/02/2025
22505	152069	BEY 6H14	10/02/2025	Óleo Diesel B S-10	44,000	R\$7,440	R\$327,360	01/02/2025
22506	152192	BEY 6H14	12/02/2025	Óleo Diesel B S-10	62,000	R\$7,440	R\$461,280	01/02/2025
22507	152241	BEY 6H14	13/02/2025	Óleo Diesel B S-10	23,000	R\$7,440	R\$171,120	01/02/2025
22508	152294	BEY 6H14	14/02/2025	Óleo Diesel B S-10	36,000	R\$7,440	R\$267,840	01/02/2025
22509	152419	BEY 6H14	17/02/2025	Óleo Diesel B S-10	35,000	R\$7,440	R\$260,400	01/02/2025
22510	152682	BEY 6H14	21/02/2025	Óleo Diesel B S-10	20,000	R\$7,440	R\$148,800	01/02/2025
22511	152832	BEY 6H14	24/02/2025	Óleo Diesel B S-10	30,000	R\$7,440	R\$223,200	01/02/2025
22512	153059	BEY 6H14	28/02/2025	Óleo Diesel B S-10	51,000	R\$7,440	R\$379,440	01/02/2025
22513	151699	SEH 4G69	03/02/2025	Óleo Diesel BS-10 Aditivado	44,000	R\$7,440	R\$327,360	01/02/2025
22514	151872	SEH 4G69	06/02/2025	Óleo Diesel BS-10 Aditivado	47,000	R\$7,440	R\$349,680	01/02/2025
22515	151950	SEH 4G69	07/02/2025	Óleo Diesel BS-10 Aditivado	38,000	R\$7,440	R\$282,720	01/02/2025
22516	152208	SEH 4G69	12/02/2025	Óleo Diesel BS-10 Aditivado	83,000	R\$7,440	R\$617,520	01/02/2025
22517	152320	SEH 4G69	14/02/2025	Óleo Diesel BS-10 Aditivado	61,000	R\$7,440	R\$453,840	01/02/2025
22518	152448	SEH 4G69	17/02/2025	Óleo Diesel BS-10 Aditivado	37,000	R\$7,440	R\$275,280	01/02/2025
22519	152563	SEH 4G69	19/02/2025	Óleo Diesel BS-10 Aditivado	37,000	R\$7,440	R\$275,280	01/02/2025
22520	152616	SEH 4G69	20/02/2025	Óleo Diesel BS-10 Aditivado	25,000	R\$7,440	R\$186,000	01/02/2025
22521	152710	SEH 4G69	21/02/2025	Óleo Diesel BS-10 Aditivado	45,000	R\$7,440	R\$334,800	01/02/2025
22522	152857	SEH 4G69	24/02/2025	Óleo Diesel BS-10 Aditivado	39,000	R\$7,440	R\$290,160	01/02/2025
22523	152905	SEH 4G69	25/02/2025	Óleo Diesel BS-10 Aditivado	36,000	R\$7,440	R\$267,840	01/02/2025
22524	152994	SEH 4G69	26/02/2025	Óleo Diesel BS-10 Aditivado	38,000	R\$7,440	R\$282,720	01/02/2025
22525	153044	SEH 4G69	27/02/2025	Óleo Diesel BS-10 Aditivado	48,000	R\$7,440	R\$357,120	01/02/2025
22526	151649	RHQ 6J32	02/02/2025	Óleo Diesel B S-10	44,000	R\$7,440	R\$327,360	01/02/2025
22527	151700	RHQ 6J32	03/02/2025	Óleo Diesel B S-10	47,000	R\$7,440	R\$349,680	01/02/2025
22528	151929	RHQ 6J32	07/02/2025	Óleo Diesel B S-10	43,000	R\$7,440	R\$319,920	01/02/2025
22529	152086	RHQ 6J32	10/02/2025	Óleo Diesel B S-10	32,000	R\$7,440	R\$238,080	01/02/2025

22530	152264	RHQ 6J32	14/02/2025	Óleo Diesel B S-10	54,000	R\$7,440	R\$401,760	01/02/2025
22531	152395	RHQ 6J32	17/02/2025	Óleo Diesel B S-10	45,000	R\$7,440	R\$334,800	01/02/2025
22532	152499	RHQ 6J32	18/02/2025	Óleo Diesel B S-10	37,000	R\$7,440	R\$275,280	01/02/2025
22533	152547	RHQ 6J32	21/02/2025	Óleo Diesel B S-10	27,000	R\$7,440	R\$200,880	01/02/2025
22534	152619	RHQ 6J32	22/02/2025	Óleo Diesel B S-10	42,000	R\$7,440	R\$312,480	01/02/2025
22535	152706	RHQ 6J32	23/02/2025	Óleo Diesel B S-10	48,000	R\$7,440	R\$357,120	01/02/2025
22536	152927	RHQ 6J32	25/02/2025	Óleo Diesel B S-10	37,000	R\$7,440	R\$275,280	01/02/2025
22537	153045	RHQ 6J32	27/02/2025	Óleo Diesel B S-10	27,000	R\$7,440	R\$200,880	01/02/2025
22538	153116	RHQ 6J32	28/02/2025	Óleo Diesel B S-10	25,000	R\$7,440	R\$186,000	01/02/2025
22539	150844	BDR 9I64	17/02/2025	Óleo Diesel B S-10	40,000	R\$7,090	R\$283,600	01/02/2025
22540	302096	BDR 9I64	18/02/2025	Óleo Diesel B S-10	50,000	R\$6,340	R\$317,000	01/02/2025
22541	150971	BDR 9I64	20/02/2025	Óleo Diesel B S-10	26,000	R\$7,090	R\$184,340	01/02/2025
22542	151112	BDR 9I64	23/02/2025	Óleo Diesel B S-10	32,000	R\$7,090	R\$226,880	01/02/2025
22543	151226	BDR 9I64	24/02/2025	Óleo Diesel B S-10	23,000	R\$7,090	R\$163,070	01/02/2025
22544	151263	BDR 9I64	25/02/2025	Óleo Diesel B S-10	43,000	R\$7,090	R\$304,870	01/02/2025
22545	151281	BDR 9I64	26/02/2025	Óleo Diesel B S-10	33,000	R\$7,090	R\$233,970	01/02/2025
22546	151398	BDR 9I64	28/02/2025	Óleo Diesel B S-10	52,000	R\$7,090	R\$368,680	01/02/2025
22547	151428	BDR 9I64	28/02/2025	Óleo Diesel B S-10	48,000	R\$7,090	R\$340,320	01/02/2025
22548	150047	BCQ 5I45	01/02/2025	Óleo Diesel B S-10	28,000	R\$7,040	R\$197,120	01/02/2025
22549	150059	BCQ 5I45	02/02/2025	Óleo Diesel B S-10	66,000	R\$7,040	R\$464,640	01/02/2025
22550	226080	BCQ 5I45	02/02/2025	Óleo Diesel B S-10	13,000	R\$7,040	R\$91,520	01/02/2025
22551	150148	BCQ 5I45	03/02/2025	Óleo Diesel B S-10	29,000	R\$7,040	R\$204,160	01/02/2025
22552	150326	BCQ 5I45	07/02/2025	Óleo Diesel B S-10	39,000	R\$7,040	R\$274,560	01/02/2025
22553	150372	BCQ 5I45	08/02/2025	Óleo Diesel B S-10	30,000	R\$7,040	R\$211,200	01/02/2025
22554	150418	BCQ 5I45	09/02/2025	Óleo Diesel B S-10	27,000	R\$7,040	R\$190,080	01/02/2025
22555	150554	BCQ 5I45	11/02/2025	Óleo Diesel B S-10	37,000	R\$7,040	R\$260,480	01/02/2025
22556	150505	BCQ 5I45	13/02/2025	Óleo Diesel B S-10	49,000	R\$7,040	R\$344,960	01/02/2025
22557	150668	BCQ 5I45	14/02/2025	Óleo Diesel B S-10	27,000	R\$7,040	R\$190,080	01/02/2025
22558	150748	BCQ 5I45	15/02/2025	Óleo Diesel B S-10	43,000	R\$7,090	R\$304,870	01/02/2025
22559	150972	BCQ 5I45	20/02/2025	Óleo Diesel B S-10	21,000	R\$7,090	R\$148,890	01/02/2025
22560	150984	BCQ 5I45	21/02/2025	Óleo Diesel B S-10	21,000	R\$7,090	R\$148,890	01/02/2025
22561	151066	BCQ 5I45	22/02/2025	Óleo Diesel B S-10	47,000	R\$7,090	R\$333,230	01/02/2025
22562	151143	BCQ 5I45	23/02/2025	Óleo Diesel B S-10	20,000	R\$7,090	R\$141,800	01/02/2025

22563	151574	BCQ 5145	28/02/2025	Óleo Diesel B S-10	29,000	R\$7,190	R\$208,510	01/02/2025
22564	153233	RHQ 6J32	03/03/2025	Abastecimento com Diesel S-10	31,000	R\$7,440	R\$230,640	01/03/2025
22565	153470	RHQ 6J32	07/03/2025	Abastecimento com Diesel S-10	42,000	R\$7,440	R\$312,480	01/03/2025
22566	153553	RHQ 6J32	08/03/2025	Abastecimento com Diesel S-10	32,000	R\$7,440	R\$238,080	01/03/2025
22567	130727	RHQ 6J32	10/03/2025	Abastecimento com Diesel S-10	48,000	R\$7,440	R\$357,120	01/03/2025
22568	153687	RHQ 6J32	11/03/2025	Abastecimento com Diesel S-10	51,000	R\$7,440	R\$379,440	01/03/2025
22569	153762	RHQ 6J32	12/03/2025	Abastecimento com Diesel S-10	46,000	R\$7,440	R\$342,240	01/03/2025
22570	153840	RHQ 6J32	13/03/2025	Abastecimento com Diesel S-10	35,000	R\$7,440	R\$260,400	01/03/2025
22571	131649	RHQ 6J32	15/03/2025	Abastecimento com Diesel S-10	48,000	R\$7,440	R\$357,120	01/03/2025
22572	154050	RHQ 6J32	18/03/2025	Abastecimento com Diesel S-10	46,000	R\$7,440	R\$342,240	01/03/2025
22573	154292	RHQ 6J32	23/03/2025	Abastecimento com Diesel S-10	23,000	R\$7,440	R\$171,120	01/03/2025
22574	39	RHQ 6J32	29/03/2025	Abastecimento com Diesel S-10	39,000	R\$7,440	R\$290,160	01/03/2025
22575	151831	BCQ 5145	06/03/2025	Abastecimento com Diesel S-10	34,000	R\$7,440	R\$252,960	01/03/2025
22576	152543	BCQ 5145	10/03/2025	Abastecimento com Diesel S-10	58,000	R\$7,440	R\$431,520	01/03/2025
22577	212411	BCQ 5145	12/03/2025	Abastecimento com Diesel S-10	50,000	R\$6,490	R\$324,500	01/03/2025
22578	152821	BCQ 5145	15/03/2025	Abastecimento com Diesel S-10	52,000	R\$7,440	R\$386,880	01/03/2025
22579	152863	BCQ 5145	20/03/2025	Abastecimento com Diesel S-10	48,000	R\$7,440	R\$357,120	01/03/2025
22580	152864	BCQ 5145	25/03/2025	Abastecimento com Diesel S-10	44,000	R\$7,440	R\$327,360	01/03/2025
22581	151632	BDR 9I64	01/03/2025	Abastecimento com Diesel S-10	22,000	R\$7,440	R\$163,680	01/03/2025
22582	306706	BDR 9I64	02/03/2025	Abastecimento com Diesel S-10	33,000	R\$7,160	R\$236,280	01/03/2025
22583	151763	BDR 9I64	04/03/2025	Abastecimento com Diesel S-10	42,000	R\$7,440	R\$312,480	01/03/2025
22584	151798	BDR 9I64	05/03/2025	Abastecimento com Diesel S-10	22,000	R\$7,440	R\$163,680	01/03/2025
22585	151874	BDR 9I64	06/03/2025	Abastecimento com Diesel S-10	34,000	R\$7,440	R\$252,960	01/03/2025
22586	151992	BDR 9I64	08/03/2025	Abastecimento com Diesel S-10	40,000	R\$7,440	R\$297,600	01/03/2025
22587	152193	BDR 9I64	12/03/2025	Abastecimento com Diesel S-10	34,000	R\$7,440	R\$252,960	01/03/2025
22588	152312	BDR 9I64	14/03/2025	Abastecimento com Diesel S-10	58,000	R\$7,440	R\$431,520	01/03/2025
22589	152365	BDR 9I64	15/03/2025	Abastecimento com Diesel S-10	20,000	R\$7,440	R\$148,800	01/03/2025
22590	152646	BDR 9I64	20/03/2025	Abastecimento com Diesel S-10	71,000	R\$7,440	R\$528,240	01/03/2025
22591	152684	BDR 9I64	21/03/2025	Abastecimento com Diesel S-10	23,000	R\$7,440	R\$171,120	01/03/2025
22592	152758	BDR 9I64	22/03/2025	Abastecimento com Diesel S-10	39,000	R\$7,440	R\$290,160	01/03/2025
22593	318154	BDR 9I64	23/03/2025	Abastecimento com Diesel S-10	28,000	R\$7,160	R\$200,480	01/03/2025
22594	158555	BDR 9I64	24/03/2025	Abastecimento com Diesel S-10	41,000	R\$7,440	R\$305,040	01/03/2025
22595	152926	BDR 9I64	25/03/2025	Abastecimento com Diesel S-10	22,000	R\$7,440	R\$163,680	01/03/2025

22596	153047	BDR 9I64	27/03/2025	Abastecimento com Diesel S-10	49,000	R\$7,440	R\$364,560	01/03/2025
22597	153091	BDR 9I64	28/03/2025	Abastecimento com Diesel S-10	41,000	R\$7,440	R\$305,040	01/03/2025
22598	153397	BEJ 4F19	06/03/2025	Abastecimento com Diesel S-10	45,000	R\$7,440	R\$334,800	01/03/2025
22599	1	BEJ 4F19	07/03/2025	Abastecimento com Diesel S-10	45,000	R\$6,630	R\$298,350	01/03/2025
22600	153502	BEJ 4F19	08/03/2025	Abastecimento com Diesel S-10	36,000	R\$7,440	R\$267,840	01/03/2025
22601	153647	BEJ 4F19	10/03/2025	Abastecimento com Diesel S-10	35,000	R\$7,440	R\$260,400	01/03/2025
22602	153688	BEJ 4F19	11/03/2025	Abastecimento com Diesel S-10	29,000	R\$7,440	R\$215,760	01/03/2025
22603	153776	BEJ 4F19	12/03/2025	Abastecimento com Diesel S-10	24,000	R\$7,440	R\$178,560	01/03/2025
22604	153848	BEJ 4F19	13/03/2025	Abastecimento com Diesel S-10	39,000	R\$7,440	R\$290,160	01/03/2025
22605	153882	BEJ 4F19	14/03/2025	Abastecimento com Diesel S-10	30,000	R\$7,440	R\$223,200	01/03/2025
22606	154099	BEJ 4F19	19/03/2025	Abastecimento com Diesel S-10	40,000	R\$7,440	R\$297,600	01/03/2025
22607	154412	BEJ 4F19	25/03/2025	Abastecimento com Diesel S-10	33,000	R\$7,440	R\$245,520	01/03/2025
22608	154503	BEJ 4F19	26/03/2025	Abastecimento com Diesel S-10	27,000	R\$7,440	R\$200,880	01/03/2025
22609	154013	BEV 3B14	17/03/2025	Abastecimento com Diesel S-10	210,000	R\$7,440	R\$1.562,400	01/03/2025
22610	154342	BEV 3B14	24/03/2025	Abastecimento com Diesel S-10	220,000	R\$7,440	R\$1.636,800	01/03/2025
22611	154744	BEV 3B14	31/03/2025	Abastecimento com Diesel S-10	216,000	R\$7,440	R\$1.607,040	01/03/2025
22612	154031	BCY 8J22	18/03/2025	Abastecimento com Diesel S-10	22,000	R\$7,440	R\$163,680	01/03/2025
22613	154129	BCY 8J22	19/03/2025	Abastecimento com Diesel S-10	15,000	R\$7,440	R\$111,600	01/03/2025
22614	154200	BCY 8J22	20/03/2025	Abastecimento com Diesel S-10	24,000	R\$7,440	R\$178,560	01/03/2025
22615	154312	BCY 8J22	24/03/2025	Abastecimento com Diesel S-10	35,000	R\$7,440	R\$260,400	01/03/2025
22616	154467	BCY 8J22	26/03/2025	Abastecimento com Diesel S-10	41,000	R\$7,440	R\$305,040	01/03/2025
22617	154304	SEH 4G69	24/03/2025	Óleo Diesel BS-10 Aditivado	87,000	R\$7,440	R\$647,280	01/03/2025
22618	154547	SEH 4G69	27/03/2025	Óleo Diesel BS-10 Aditivado	47,000	R\$7,440	R\$349,680	01/03/2025
22619	154647	SEH 4G69	28/03/2025	Óleo Diesel BS-10 Aditivado	29,000	R\$7,440	R\$215,760	01/03/2025
22620	153256	BEY 6H14	03/03/2025	Abastecimento com Diesel S-10	39,000	R\$7,440	R\$290,160	01/03/2025
22621	153273	BEY 6H14	04/03/2025	Abastecimento com Diesel S-10	17,000	R\$7,440	R\$126,480	01/03/2025
22622	153496	BEY 6H14	07/03/2025	Abastecimento com Diesel S-10	48,000	R\$7,440	R\$357,120	01/03/2025
22623	153679	BEY 6H14	11/03/2025	Abastecimento com Diesel S-10	38,000	R\$7,440	R\$282,720	01/03/2025
22624	153748	BEY 6H14	12/03/2025	Abastecimento com Diesel S-10	21,000	R\$7,440	R\$156,240	01/03/2025
22625	154618	BEY 6H14	28/03/2025	Abastecimento com Diesel S-10	35,000	R\$7,440	R\$260,400	01/03/2025
22626	154754	BEY 6H14	31/03/2025	Abastecimento com Diesel S-10	39,000	R\$7,440	R\$290,160	01/03/2025
22627	153322	RHF 3D82	05/03/2025	Abastecimento com Diesel S-10	53,000	R\$7,440	R\$394,320	01/03/2025
22628	153391	RHF 3D82	06/03/2025	Abastecimento com Diesel S-10	28,000	R\$7,440	R\$208,320	01/03/2025

22629	153465	RHF 3D82	07/03/2025	Abastecimento com Diesel S-10	35,000	R\$7,440	R\$260,400	01/03/2025
22630	153617	RHF 3D82	10/03/2025	Abastecimento com Diesel S-10	44,000	R\$7,440	R\$327,360	01/03/2025
22631	153720	RHF 3D82	12/03/2025	Abastecimento com Diesel S-10	39,000	R\$7,440	R\$290,160	01/03/2025
22632	153919	RHF 3D82	14/03/2025	Abastecimento com Diesel S-10	28,000	R\$7,440	R\$208,320	01/03/2025
22633	514	RHF 3D82	17/03/2025	Abastecimento com Diesel S-10	34,000	R\$7,440	R\$252,960	01/03/2025
22634	154047	RHF 3D82	18/03/2025	Abastecimento com Diesel S-10	25,000	R\$7,440	R\$186,000	01/03/2025
22635	154104	RHF 3D82	19/03/2025	Abastecimento com Diesel S-10	38,000	R\$7,440	R\$282,720	01/03/2025
22636	154172	RHF 3D82	20/03/2025	Abastecimento com Diesel S-10	29,000	R\$7,440	R\$215,760	01/03/2025
22637	154369	RHF 3D82	24/03/2025	Abastecimento com Diesel S-10	50,000	R\$7,440	R\$372,000	01/03/2025
22638	154416	RHF 3D82	25/03/2025	Abastecimento com Diesel S-10	30,000	R\$7,440	R\$223,200	01/03/2025
22639	154497	RHF 3D82	26/03/2025	Abastecimento com Diesel S-10	62,000	R\$7,440	R\$461,280	01/03/2025
22640	154752	RHF 3D82	31/03/2025	Abastecimento com Diesel S-10	64,000	R\$7,440	R\$476,160	01/03/2025
22720	153225	RHQ 6J32	01/04/2025	Abastecimento com Diesel S-10	21,000	R\$7,440	R\$156,240	01/04/2025
22721	130319	RHQ 6J32	01/04/2025	Abastecimento com Diesel S-10	32,000	R\$7,440	R\$238,080	01/04/2025
22722	130504	RHQ 6J32	01/04/2025	Abastecimento com Diesel S-10	22,000	R\$7,440	R\$163,680	01/04/2025
22723	130727	RHQ 6J32	01/04/2025	Abastecimento com Diesel S-10	38,000	R\$7,440	R\$282,720	01/04/2025
22724	130990	RHQ 6J32	01/04/2025	Abastecimento com Diesel S-10	41,000	R\$7,440	R\$305,040	01/04/2025
22725	131214	RHQ 6J32	01/04/2025	Abastecimento com Diesel S-10	36,000	R\$7,440	R\$267,840	01/04/2025
22726	131408	RHQ 6J32	01/04/2025	Abastecimento com Diesel S-10	25,000	R\$7,440	R\$186,000	01/04/2025
22727	131649	RHQ 6J32	01/04/2025	Abastecimento com Diesel S-10	38,000	R\$7,440	R\$282,720	01/04/2025
22728	131870	RHQ 6J32	01/04/2025	Abastecimento com Diesel S-10	37,000	R\$7,440	R\$275,280	01/04/2025
22729	132001	RHQ 6J32	01/04/2025	Abastecimento com Diesel S-10	23,000	R\$7,440	R\$171,120	01/04/2025
22730	132183	RHQ 6J32	01/04/2025	Abastecimento com Diesel S-10	39,000	R\$7,440	R\$290,160	01/04/2025
22735	153123	BCQ 5145	01/04/2025	Abastecimento com Diesel S-10	66,000	R\$7,440	R\$491,040	01/04/2025
22736	153196	BCQ 5145	01/04/2025	Abastecimento com Diesel S-10	42,000	R\$7,440	R\$312,480	01/04/2025
22737	153312	BCQ 5145	01/04/2025	Abastecimento com Diesel S-10	28,000	R\$7,440	R\$208,320	01/04/2025
22738	153398	BCQ 5145	01/04/2025	Abastecimento com Diesel S-10	51,000	R\$7,440	R\$379,440	01/04/2025
22739	153552	BCQ 5145	01/04/2025	Abastecimento com Diesel S-10	11,000	R\$7,440	R\$81,840	01/04/2025
22740	153644	BCQ 5145	01/04/2025	Abastecimento com Diesel S-10	22,000	R\$7,440	R\$163,680	01/04/2025
22741	153722	BCQ 5145	12/03/2025	Abastecimento com Diesel S-10	23,000	R\$7,440	R\$171,120	01/04/2025
22742	153795	BCQ 5145	01/04/2025	Abastecimento com Diesel S-10	23,000	R\$7,440	R\$171,120	01/04/2025
22743	153894	BCQ 5145	01/04/2025	Abastecimento com Diesel S-10	23,000	R\$7,440	R\$171,120	01/04/2025
22744	154012	BCQ 5145	01/04/2025	Abastecimento com Diesel S-10	25,000	R\$7,440	R\$186,000	01/04/2025

22745	144256	BCQ 5145	01/04/2025	Abastecimento com Diesel S-10	48,000	R\$7,440	R\$357,120	01/04/2025
22746	154542	BCQ 5145	01/04/2025	Abastecimento com Diesel S-10	13,000	R\$7,440	R\$96,720	01/04/2025
22747	154767	BCQ 5145	01/04/2025	Abastecimento com Diesel S-10	30,000	R\$7,440	R\$223,200	01/04/2025
22748	153154	BDR 9164	01/04/2025	Abastecimento com Diesel S-10	35,000	R\$7,440	R\$260,400	01/04/2025
22749	153231	BDR 9164	01/04/2025	Abastecimento com Diesel S-10	47,000	R\$7,440	R\$349,680	01/04/2025
22750	153395	BDR 9164	01/04/2025	Abastecimento com Diesel S-10	46,000	R\$7,440	R\$342,240	01/04/2025
22751	153488	BDR 9164	01/04/2025	Abastecimento com Diesel S-10	29,000	R\$7,440	R\$215,760	01/04/2025
22752	153533	BDR 9164	01/04/2025	Abastecimento com Diesel S-10	34,000	R\$7,440	R\$252,960	01/04/2025
22753	153771	BDR 9164	01/04/2025	Abastecimento com Diesel S-10	36,000	R\$7,440	R\$267,840	01/04/2025
22754	154048	BDR 9164	01/04/2025	Abastecimento com Diesel S-10	34,000	R\$7,440	R\$252,960	01/04/2025
22755	154175	BDR 9164	01/04/2025	Abastecimento com Diesel S-10	48,000	R\$7,440	R\$357,120	01/04/2025
22756	138800	BDR 9164	01/04/2025	Abastecimento com Diesel S-10	60,000	R\$6,840	R\$410,400	01/04/2025
22757	154281	BDR 9164	01/04/2025	Abastecimento com Diesel S-10	42,000	R\$7,440	R\$312,480	01/04/2025
22758	154494	BDR 9164	01/04/2025	Abastecimento com Diesel S-10	39,000	R\$7,440	R\$290,160	01/04/2025
22759	154684	BDR 9164	01/04/2025	Abastecimento com Diesel S-10	46,000	R\$7,440	R\$342,240	01/04/2025
22760	259541	BDR 9164	01/04/2025	Abastecimento com Diesel S-10	42,540	R\$6,890	R\$293,100	01/04/2025
22761	154775	BDR 9164	01/04/2025	Abastecimento com Diesel S-10	17,000	R\$7,440	R\$126,480	01/04/2025
22762	154013	BEV 3B14	01/04/2025	Abastecimento com Diesel S-10	210,000	R\$7,440	R\$1.562,400	01/04/2025
22763	154342	BEV 3B14	01/04/2025	Abastecimento com Diesel S-10	220,000	R\$7,440	R\$1.636,800	01/04/2025
22764	154744	BEV 3B14	01/04/2025	Abastecimento com Diesel S-10	216,000	R\$7,440	R\$1.607,040	01/04/2025
22765	154031	BCY 8J22	01/04/2025	Abastecimento com Diesel S-10	22,000	R\$7,440	R\$163,680	01/04/2025
22766	154129	BCY 8J22	01/04/2025	Abastecimento com Diesel S-10	15,000	R\$7,440	R\$111,600	01/04/2025
22767	154200	BCY 8J22	01/04/2025	Abastecimento com Diesel S-10	24,000	R\$7,440	R\$178,560	01/04/2025
22768	154312	BCY 8J22	01/04/2025	Abastecimento com Diesel S-10	35,000	R\$7,440	R\$260,400	01/04/2025
22769	154467	BCY 8J22	01/04/2025	Abastecimento com Diesel S-10	41,000	R\$7,440	R\$305,040	01/04/2025
22770	154304	SEH 4G69	01/04/2025	Óleo Diesel BS-10 Aditivado	87,000	R\$7,440	R\$647,280	01/04/2025
22771	154547	SEH 4G69	01/04/2025	Óleo Diesel BS-10 Aditivado	47,000	R\$7,440	R\$349,680	01/04/2025
22772	154647	SEH 4G69	01/04/2025	Óleo Diesel BS-10 Aditivado	29,000	R\$7,440	R\$215,760	01/04/2025
22773	154769	SEH 4G69	01/04/2025	Óleo Diesel BS-10 Aditivado	55,000	R\$7,440	R\$409,200	01/04/2025
22774	153256	BEY 6H14	01/04/2025	Abastecimento com Diesel S-10	39,000	R\$7,440	R\$290,160	01/04/2025
22775	153273	BEY 6H14	01/04/2025	Abastecimento com Diesel S-10	17,000	R\$7,440	R\$126,480	01/04/2025
22776	153496	BEY 6H14	01/04/2025	Abastecimento com Diesel S-10	48,000	R\$7,440	R\$357,120	01/04/2025
22777	153679	BEY 6H14	01/04/2025	Abastecimento com Diesel S-10	38,000	R\$7,440	R\$282,720	01/04/2025

22778	153748	BEY 6H14	01/04/2025	Abastecimento com Diesel S-10	21,000	R\$7,440	R\$156,240	01/04/2025
22779	154618	BEY 6H14	01/04/2025	Abastecimento com Diesel S-10	35,000	R\$7,440	R\$260,400	01/04/2025
22780	154754	BEY 6H14	01/04/2025	Abastecimento com Diesel S-10	39,000	R\$7,440	R\$290,160	01/04/2025
22781	153397	BEJ 4F19	01/04/2025	Abastecimento com Diesel S-10	35,000	R\$7,440	R\$260,400	01/04/2025
22782	1	BEJ 4F19	01/04/2025	Abastecimento com Diesel S-10	34,960	R\$6,630	R\$231,780	01/04/2025
22783	153502	BEJ 4F19	01/04/2025	Abastecimento com Diesel S-10	26,000	R\$7,440	R\$193,440	01/04/2025
22784	153647	BEJ 4F19	01/04/2025	Abastecimento com Diesel S-10	25,000	R\$7,440	R\$186,000	01/04/2025
22785	153688	BEJ 4F19	01/04/2025	Abastecimento com Diesel S-10	19,000	R\$7,440	R\$141,360	01/04/2025
22786	153776	BEJ 4F19	01/04/2025	Abastecimento com Diesel S-10	14,000	R\$7,440	R\$104,160	01/04/2025
22787	153848	BEJ 4F19	01/04/2025	Abastecimento com Diesel S-10	29,000	R\$7,440	R\$215,760	01/04/2025
22788	153882	BEJ 4F19	01/04/2025	Abastecimento com Diesel S-10	20,000	R\$7,440	R\$148,800	01/04/2025
22789	154099	BEJ 4F19	01/04/2025	Abastecimento com Diesel S-10	30,000	R\$7,440	R\$223,200	01/04/2025
22790	154412	BEJ 4F19	01/04/2025	Abastecimento com Diesel S-10	23,000	R\$7,440	R\$171,120	01/04/2025
22791	154503	BEJ 4F19	01/04/2025	Abastecimento com Diesel S-10	17,000	R\$7,440	R\$126,480	01/04/2025
22792	153322	RHF 3D82	01/04/2025	Abastecimento com Diesel S-10	53,000	R\$7,440	R\$394,320	01/04/2025
22793	153391	RHF 3D82	01/04/2025	Abastecimento com Diesel S-10	25,000	R\$7,440	R\$186,000	01/04/2025
22794	153465	RHF 3D82	01/04/2025	Abastecimento com Diesel S-10	35,000	R\$7,440	R\$260,400	01/04/2025
22795	153617	RHF 3D82	01/04/2025	Abastecimento com Diesel S-10	25,000	R\$7,440	R\$186,000	01/04/2025
22796	153680	RHF 3D82	01/04/2025	Abastecimento com Diesel S-10	19,000	R\$7,440	R\$141,360	01/04/2025
22797	153750	RHF 3D82	01/04/2025	Abastecimento com Diesel S-10	39,000	R\$7,440	R\$290,160	01/04/2025
22798	153919	RHF 3D82	01/04/2025	Abastecimento com Diesel S-10	28,000	R\$7,440	R\$208,320	01/04/2025
22799	514	RHF 3D82	01/04/2025	Abastecimento com Diesel S-10	34,000	R\$7,440	R\$252,960	01/04/2025
22800	154047	RHF 3D82	01/04/2025	Abastecimento com Diesel S-10	25,000	R\$7,440	R\$186,000	01/04/2025
22801	154104	RHF 3D82	01/04/2025	Abastecimento com Diesel S-10	38,000	R\$7,440	R\$282,720	01/04/2025
22802	154172	RHF 3D82	01/04/2025	Abastecimento com Diesel S-10	29,000	R\$7,440	R\$215,760	01/04/2025
22803	154369	RHF 3D82	01/04/2025	Abastecimento com Diesel S-10	50,000	R\$7,440	R\$372,000	01/04/2025
22804	154416	RHF 3D82	01/04/2025	Abastecimento com Diesel S-10	30,000	R\$7,440	R\$223,200	01/04/2025
22805	154497	RHF 3D82	01/04/2025	Abastecimento com Diesel S-10	39,000	R\$7,440	R\$290,160	01/04/2025
22806	154544	RHF 3D82	01/04/2025	Abastecimento com Diesel S-10	23,000	R\$7,440	R\$171,120	01/04/2025
22807	154612	RHF 3D82	01/04/2025	Abastecimento com Diesel S-10	34,000	R\$7,440	R\$252,960	01/04/2025
22808	154752	RHF 3D82	01/04/2025	Abastecimento com Diesel S-10	30,000	R\$7,440	R\$223,200	01/04/2025
22921	154822	BCY 8J22	01/04/2025	Abastecimento com Diesel S-10	23,870	R\$7,440	R\$177,590	01/05/2025
22922	1584906	BCY 8J22	02/04/2025	Abastecimento com Diesel S-10	19,000	R\$7,440	R\$141,360	01/05/2025

22923	155148	BCY 8J22	07/04/2025	Abastecimento com Diesel S-10	42,000	R\$7,190	R\$301,980	01/05/2025
22924	155234	BCY 8J22	09/04/2025	Abastecimento com Diesel S-10	20,000	R\$7,190	R\$143,800	01/05/2025
22925	155365	BCY 8J22	11/04/2025	Abastecimento com Diesel S-10	32,000	R\$7,190	R\$230,080	01/05/2025
22926	155446	BCY 8J22	14/04/2025	Abastecimento com Diesel S-10	22,000	R\$7,190	R\$158,180	01/05/2025
22927	156163	BCY 8J22	28/04/2025	Abastecimento com Diesel S-10	46,000	R\$6,990	R\$321,540	01/05/2025
22928	156239	BCY 8J22	29/04/2025	Abastecimento com Diesel S-10	13,000	R\$6,990	R\$90,870	01/05/2025
22929	154818	SEH 4G69	01/04/2025	Óleo Diesel BS-10 Aditivado	28,000	R\$7,440	R\$208,320	01/05/2025
22930	154894	SEH 4G69	02/04/2025	Óleo Diesel BS-10 Aditivado	41,000	R\$7,440	R\$305,040	01/05/2025
22931	154951	SEH 4G69	03/04/2025	Óleo Diesel BS-10 Aditivado	36,000	R\$7,440	R\$267,840	01/05/2025
22932	155010	SEH 4G69	04/04/2025	Óleo Diesel BS-10 Aditivado	30,000	R\$7,190	R\$215,700	01/05/2025
22933	155147	SEH 4G69	07/04/2025	Óleo Diesel BS-10 Aditivado	32,000	R\$7,190	R\$230,080	01/05/2025
22934	543	SEH 4G69	08/04/2025	Óleo Diesel BS-10 Aditivado	32,010	R\$7,190	R\$230,150	01/05/2025
22935	155242	SEH 4G69	09/04/2025	Óleo Diesel BS-10 Aditivado	31,000	R\$7,190	R\$222,890	01/05/2025
22936	153309	SEH 4G69	10/04/2025	Óleo Diesel BS-10 Aditivado	51,000	R\$7,190	R\$366,690	01/05/2025
22937	155348	SEH 4G69	11/04/2025	Óleo Diesel BS-10 Aditivado	25,000	R\$7,190	R\$179,750	01/05/2025
22938	155489	SEH 4G69	14/04/2025	Óleo Diesel BS-10 Aditivado	50,000	R\$7,190	R\$359,500	01/05/2025
22939	155549	SEH 4G69	15/04/2025	Óleo Diesel BS-10 Aditivado	30,000	R\$7,190	R\$215,700	01/05/2025
22940	1556014	SEH 4G69	16/04/2025	Óleo Diesel BS-10 Aditivado	38,090	R\$7,190	R\$273,860	01/05/2025
22941	155696	SEH 4G69	17/04/2025	Óleo Diesel BS-10 Aditivado	42,000	R\$7,190	R\$301,980	01/05/2025
22942	155865	SEH 4G69	22/04/2025	Óleo Diesel BS-10 Aditivado	35,000	R\$7,190	R\$251,650	01/05/2025
22943	155936	SEH 4G69	23/04/2025	Óleo Diesel BS-10 Aditivado	37,000	R\$7,190	R\$266,030	01/05/2025
22944	156039	SEH 4G69	25/04/2025	Óleo Diesel BS-10 Aditivado	30,000	R\$7,190	R\$215,700	01/05/2025
22945	155992	SEH 4G69	24/04/2025	Óleo Diesel BS-10 Aditivado	38,000	R\$7,190	R\$273,220	01/05/2025
22946	156182	SEH 4G69	28/04/2025	Óleo Diesel BS-10 Aditivado	39,000	R\$6,990	R\$272,610	01/05/2025
22947	156233	SEH 4G69	29/04/2025	Óleo Diesel BS-10 Aditivado	35,000	R\$6,990	R\$244,650	01/05/2025
22948	156314	SEH 4G69	30/04/2025	Óleo Diesel BS-10 Aditivado	30,000	R\$6,990	R\$209,700	01/05/2025
22949	155679	BEY 6H14	17/04/2025	Abastecimento com Diesel S-10	28,010	R\$7,189	R\$201,360	01/05/2025
22950	110340	BEY 6H14	22/04/2025	Abastecimento com Diesel S-10	54,540	R\$5,990	R\$326,690	01/05/2025
22951	155919	BEY 6H14	23/04/2025	Abastecimento com Diesel S-10	54,000	R\$7,190	R\$388,260	01/05/2025
22952	156232	BEY 6H14	29/04/2025	Abastecimento com Diesel S-10	31,000	R\$6,990	R\$216,690	01/05/2025
22953	154819	RHF 3D82	01/04/2025	Abastecimento com Diesel S-10	14,000	R\$7,440	R\$104,160	01/05/2025
22954	155686	RHF 3D82	17/04/2025	Abastecimento com Diesel S-10	24,000	R\$7,190	R\$172,560	01/05/2025
22955	155841	RHF 3D82	22/04/2025	Abastecimento com Diesel S-10	41,000	R\$7,190	R\$294,790	01/05/2025

22956	155987	RHF 3D82	24/04/2025	Abastecimento com Diesel S-10	31,010	R\$7,190	R\$222,960	01/05/2025
22957	156188	RHF 3D82	23/06/2025	Abastecimento com Diesel S-10	46,000	R\$6,990	R\$321,540	01/05/2025
22958	156307	RHF 3D82	30/04/2025	Abastecimento com Diesel S-10	40,000	R\$6,990	R\$279,600	01/05/2025
22959	538	BEV 3B14	08/04/2025	Abastecimento com Diesel S-10	228,000	R\$7,190	R\$1.639,320	01/05/2025
22960	344653	BEV 3B14	22/04/2025	Abastecimento com Diesel S-10	221,280	R\$6,760	R\$1.495,850	01/05/2025
22961	347612	BEV 3B14	29/04/2025	Abastecimento com Diesel S-10	202,480	R\$6,760	R\$1.368,760	01/05/2025
22962	154848	BCQ 5145	01/04/2025	Abastecimento com Diesel S-10	38,000	R\$7,440	R\$282,720	01/05/2025
22963	154972	BCQ 5145	03/04/2025	Abastecimento com Diesel S-10	31,000	R\$7,440	R\$230,640	01/05/2025
22964	155016	BCQ 5145	04/04/2025	Abastecimento com Diesel S-10	46,000	R\$7,190	R\$330,740	01/05/2025
22965	155088	BCQ 5145	05/04/2025	Abastecimento com Diesel S-10	28,000	R\$7,190	R\$201,320	01/05/2025
22966	155464	BCQ 5145	14/04/2025	Abastecimento com Diesel S-10	19,000	R\$7,190	R\$136,610	01/05/2025
22967	155627	BCQ 5145	16/04/2025	Abastecimento com Diesel S-10	28,000	R\$7,190	R\$201,320	01/05/2025
22968	155755	BCQ 5145	19/04/2025	Abastecimento com Diesel S-10	23,000	R\$7,190	R\$165,370	01/05/2025
22969	156311	BCQ 5145	30/04/2025	Abastecimento com Diesel S-10	22,000	R\$6,990	R\$153,780	01/05/2025
22970	154847	BEJ 4F19	01/04/2025	Abastecimento com Diesel S-10	32,000	R\$7,440	R\$238,080	01/05/2025
22971	154898	BEJ 4F19	02/04/2025	Abastecimento com Diesel S-10	16,010	R\$7,440	R\$119,110	01/05/2025
22972	155015	BEJ 4F19	04/04/2025	Abastecimento com Diesel S-10	24,000	R\$7,190	R\$172,560	01/05/2025
22973	546	BEJ 4F19	08/04/2025	Abastecimento com Diesel S-10	42,000	R\$7,190	R\$301,980	01/05/2025
22974	155401	BEJ 4F19	12/04/2025	Abastecimento com Diesel S-10	56,000	R\$7,190	R\$402,640	01/05/2025
22975	155464	BEJ 4F19	14/04/2025	Abastecimento com Diesel S-10	30,000	R\$7,190	R\$215,700	01/05/2025
22976	155613	BEJ 4F19	16/04/2025	Abastecimento com Diesel S-10	22,000	R\$7,190	R\$158,180	01/05/2025
22977	155671	BEJ 4F19	17/04/2025	Abastecimento com Diesel S-10	18,000	R\$7,190	R\$129,420	01/05/2025
22978	155864	BEJ 4F19	22/04/2025	Abastecimento com Diesel S-10	20,000	R\$7,190	R\$143,800	01/05/2025
22979	155990	BEJ 4F19	24/04/2025	Abastecimento com Diesel S-10	27,000	R\$7,190	R\$194,130	01/05/2025
22980	156167	BEJ 4F19	28/04/2025	Abastecimento com Diesel S-10	21,000	R\$6,990	R\$146,790	01/05/2025
22981	156230	BEJ 4F19	29/04/2025	Abastecimento com Diesel S-10	23,000	R\$6,990	R\$160,770	01/05/2025
22982	154839	BDR 9I64	01/04/2025	Abastecimento com Diesel S-10	25,030	R\$7,440	R\$186,220	01/05/2025
22983	154950	BDR 9I64	03/04/2025	Abastecimento com Diesel S-10	52,000	R\$7,440	R\$386,880	01/05/2025
22984	155080	BDR 9I64	05/04/2025	Abastecimento com Diesel S-10	23,000	R\$7,190	R\$165,370	01/05/2025
22985	155150	BDR 9I64	07/04/2025	Abastecimento com Diesel S-10	26,000	R\$7,190	R\$186,940	01/05/2025
22986	155261	BDR 9I64	09/04/2025	Abastecimento com Diesel S-10	53,000	R\$7,190	R\$381,070	01/05/2025
22987	155320	BDR 9I64	11/04/2025	Abastecimento com Diesel S-10	34,000	R\$7,190	R\$244,460	01/05/2025
22988	155553	BDR 9I64	15/04/2025	Abastecimento com Diesel S-10	50,000	R\$7,190	R\$359,500	01/05/2025

22989	155668	BDR 9I64	17/04/2025	Abastecimento com Diesel S-10	31,000	R\$7,190	R\$222,890	01/05/2025
22990	155705	BDR 9I64	17/04/2025	Abastecimento com Diesel S-10	22,000	R\$7,190	R\$158,180	01/05/2025
22991	155714	BDR 9I64	19/04/2025	Abastecimento com Diesel S-10	29,000	R\$7,190	R\$208,510	01/05/2025
22992	155753	BDR 9I64	19/04/2025	Abastecimento com Diesel S-10	16,170	R\$7,190	R\$116,260	01/05/2025
22993	155754	BDR 9I64	19/04/2025	Abastecimento com Diesel S-10	10,830	R\$7,190	R\$77,860	01/05/2025
22994	155863	BDR 9I64	22/04/2025	Abastecimento com Diesel S-10	28,000	R\$7,190	R\$201,320	01/05/2025
22995	156057	BDR 9I64	25/04/2025	Abastecimento com Diesel S-10	17,010	R\$7,190	R\$122,300	01/05/2025
22996	156241	BDR 9I64	29/04/2025	Abastecimento com Diesel S-10	55,000	R\$6,990	R\$384,450	01/05/2025
22997	154899	RHQ 6J32	02/04/2025	Abastecimento com Diesel S-10	59,000	R\$7,440	R\$438,960	01/05/2025
22998	155031	RHQ 6J32	04/04/2025	Abastecimento com Diesel S-10	68,000	R\$7,190	R\$488,920	01/05/2025
22999	155170	RHQ 6J32	07/04/2025	Abastecimento com Diesel S-10	43,010	R\$7,190	R\$309,240	01/05/2025
23000	155240	RHQ 6J32	09/04/2025	Abastecimento com Diesel S-10	63,000	R\$7,190	R\$452,970	01/05/2025
23001	155366	RHQ 6J32	11/04/2025	Abastecimento com Diesel S-10	53,000	R\$7,190	R\$381,070	01/05/2025
23002	155432	RHQ 6J32	14/04/2025	Abastecimento com Diesel S-10	50,000	R\$7,190	R\$359,500	01/05/2025
23003	155492	RHQ 6J32	15/04/2025	Abastecimento com Diesel S-10	55,090	R\$7,190	R\$396,090	01/05/2025
23004	155602	RHQ 6J32	16/04/2025	Abastecimento com Diesel S-10	43,050	R\$7,190	R\$309,520	01/05/2025
23005	155716	RHQ 6J32	19/04/2025	Abastecimento com Diesel S-10	46,000	R\$7,190	R\$330,740	01/05/2025
23108	157098	BCY 8J22	15/05/2025	Abastecimento com Diesel S-10	39,000	R\$6,490	R\$253,110	17/06/2025
23109	157752	BCY 8J22	27/05/2025	Abastecimento com Diesel S-10	45,000	R\$6,490	R\$292,050	17/06/2025
23110	157923	BCY 8J22	30/05/2025	Abastecimento com Diesel S-10	29,000	R\$6,490	R\$188,210	17/06/2025
23115	352102	BEV 3B14	09/05/2025	Abastecimento com Diesel S-10	242,000	R\$6,560	R\$1.587,520	17/06/2025
23116	355222	BEV 3B14	16/05/2025	Abastecimento com Diesel S-10	240,660	R\$6,560	R\$1.578,720	17/06/2025
23117	157673	BEV 3B14	26/05/2025	Abastecimento com Diesel S-10	148,000	R\$6,490	R\$960,520	17/06/2025
23118	360903	BEV 3B14	29/05/2025	Abastecimento com Diesel S-10	225,150	R\$6,560	R\$1.476,980	17/06/2025
23121	156344	BDR 9I64	01/05/2025	Abastecimento com Diesel S-10	28,000	R\$6,990	R\$195,720	17/06/2025
23122	156463	BDR 9I64	03/05/2025	Abastecimento com Diesel S-10	47,000	R\$6,990	R\$328,530	17/06/2025
23123	156502	BDR 9I64	05/05/2025	Abastecimento com Diesel S-10	34,000	R\$6,990	R\$237,660	17/06/2025
23124	156633	BDR 9I64	06/05/2025	Abastecimento com Diesel S-10	37,010	R\$6,990	R\$258,690	17/06/2025
23125	156763	BDR 9I64	08/05/2025	Abastecimento com Diesel S-10	38,000	R\$6,490	R\$246,620	17/06/2025
23126	156832	BDR 9I64	09/05/2025	Abastecimento com Diesel S-10	48,000	R\$6,490	R\$311,520	17/06/2025
23127	156971	BDR 9I64	13/05/2025	Abastecimento com Diesel S-10	27,000	R\$6,490	R\$175,230	17/06/2025
23128	157226	BDR 9I64	17/05/2025	Abastecimento com Diesel S-10	27,000	R\$6,490	R\$175,230	17/06/2025
23129	157349	BDR 9I64	20/05/2025	Abastecimento com Diesel S-10	74,000	R\$6,490	R\$480,260	17/06/2025

23130	157519	BDR 9I64	22/05/2025	Abastecimento com Diesel S-10	43,000	R\$6,490	R\$279,070	17/06/2025
23131	157958	BDR 9I64	30/05/2025	Abastecimento com Diesel S-10	35,000	R\$6,490	R\$227,150	17/06/2025
23140	156401	BEY 6H14	02/05/2025	Abastecimento com Diesel S-10	34,000	R\$6,990	R\$237,660	17/06/2025
23141	156606	BEY 6H14	06/05/2025	Abastecimento com Diesel S-10	44,000	R\$6,990	R\$307,560	17/06/2025
23142	156706	BEY 6H14	07/05/2025	Abastecimento com Diesel S-10	30,010	R\$6,990	R\$209,760	17/06/2025
23143	176847	BEY 6H14	09/05/2025	Abastecimento com Diesel S-10	30,000	R\$6,490	R\$194,700	17/06/2025
23144	156879	BEY 6H14	12/05/2025	Abastecimento com Diesel S-10	20,000	R\$6,490	R\$129,800	17/06/2025
23145	157040	BEY 6H14	14/05/2025	Abastecimento com Diesel S-10	42,000	R\$6,490	R\$272,580	17/06/2025
23146	157178	BEY 6H14	16/05/2025	Abastecimento com Diesel S-10	41,000	R\$6,490	R\$266,090	17/06/2025
23147	157367	BEY 6H14	20/05/2025	Abastecimento com Diesel S-10	20,000	R\$6,490	R\$129,800	17/06/2025
23148	157414	BEY 6H14	21/05/2025	Abastecimento com Diesel S-10	25,000	R\$6,490	R\$162,250	17/06/2025
23149	157485	BEY 6H14	22/05/2025	Abastecimento com Diesel S-10	18,000	R\$6,490	R\$116,820	17/06/2025
23150	157660	BEY 6H14	26/05/2025	Abastecimento com Diesel S-10	31,000	R\$6,490	R\$201,190	17/06/2025
23151	157746	BEY 6H14	27/05/2025	Abastecimento com Diesel S-10	22,000	R\$6,490	R\$142,780	17/06/2025
23152	157806	BEY 6H14	28/05/2025	Abastecimento com Diesel S-10	29,000	R\$6,490	R\$188,210	17/06/2025
23153	156563	BCQ 5145	05/05/2025	Abastecimento com Diesel S-10	37,000	R\$6,990	R\$258,630	17/06/2025
23154	156686	BCQ 5145	07/05/2025	Abastecimento com Diesel S-10	23,000	R\$6,990	R\$160,770	17/06/2025
23155	623	BCQ 5145	11/05/2025	Abastecimento com Diesel S-10	47,000	R\$6,490	R\$305,030	17/06/2025
23156	156892	BCQ 5145	12/05/2025	Abastecimento com Diesel S-10	38,000	R\$6,490	R\$246,620	17/06/2025
23157	157104	BCQ 5145	15/05/2025	Abastecimento com Diesel S-10	37,000	R\$6,490	R\$240,130	17/06/2025
23158	157155	BCQ 5145	16/05/2025	Abastecimento com Diesel S-10	27,000	R\$6,490	R\$175,230	17/06/2025
23159	157320	BCQ 5145	20/05/2025	Abastecimento com Diesel S-10	15,620	R\$6,490	R\$101,370	17/06/2025
23160	157580	BCQ 5145	24/05/2025	Abastecimento com Diesel S-10	27,000	R\$6,490	R\$175,230	17/06/2025
23161	156399	RHF 3D82	02/05/2025	Abastecimento com Diesel S-10	28,000	R\$6,990	R\$195,720	17/06/2025
23162	156560	RHF 3D82	05/05/2025	Abastecimento com Diesel S-10	29,000	R\$6,990	R\$202,710	17/06/2025
23163	156680	RHF 3D82	07/05/2025	Abastecimento com Diesel S-10	60,000	R\$6,990	R\$419,400	17/06/2025
23164	156923	RHF 3D82	12/05/2025	Abastecimento com Diesel S-10	58,010	R\$6,490	R\$376,480	17/06/2025
23165	157280	RHF 3D82	19/05/2025	Abastecimento com Diesel S-10	40,000	R\$6,490	R\$259,600	17/06/2025
23166	157445	RHF 3D82	21/05/2025	Abastecimento com Diesel S-10	43,000	R\$6,490	R\$279,070	17/06/2025
23167	157574	RHF 3D82	23/05/2025	Abastecimento com Diesel S-10	28,000	R\$6,490	R\$181,720	17/06/2025
23168	157700	RHF 3D82	26/05/2025	Abastecimento com Diesel S-10	32,000	R\$6,490	R\$207,680	17/06/2025
23169	157808	RHF 3D82	28/05/2025	Abastecimento com Diesel S-10	30,000	R\$6,490	R\$194,700	17/06/2025
23187	156749	BEJ 4F19	08/05/2025	Abastecimento com Diesel S-10	24,000	R\$6,490	R\$155,760	17/06/2025

23188	156815	BEJ 4F19	09/05/2025	Abastecimento com Diesel S-10	17,000	R\$6,490	R\$110,330	17/06/2025
23189	157300	BEJ 4F19	19/05/2025	Abastecimento com Diesel S-10	34,220	R\$6,490	R\$222,080	17/06/2025
23190	157402	BEJ 4F19	21/05/2025	Abastecimento com Diesel S-10	50,000	R\$6,490	R\$324,500	17/06/2025
23191	157552	BEJ 4F19	23/05/2025	Abastecimento com Diesel S-10	52,000	R\$6,490	R\$337,480	17/06/2025
23196	156754	BCD 4760	08/05/2025	Abastecimento com Diesel S-10	39,010	R\$6,790	R\$264,870	17/06/2025
23205	156395	SEH 4G69	02/05/2025	Abastecimento com Diesel S-10	36,000	R\$6,990	R\$251,640	17/06/2025
23206	156539	SEH 4G69	05/05/2025	Abastecimento com Diesel S-10	39,000	R\$6,990	R\$272,610	17/06/2025
23207	156614	SEH 4G69	06/05/2025	Abastecimento com Diesel S-10	41,000	R\$6,990	R\$286,590	17/06/2025
23208	156705	SEH 4G69	07/05/2025	Abastecimento com Diesel S-10	43,000	R\$6,990	R\$300,570	17/06/2025
23209	156752	SEH 4G69	08/05/2025	Abastecimento com Diesel S-10	36,000	R\$6,490	R\$233,640	17/06/2025
23210	156821	SEH 4G69	09/05/2025	Abastecimento com Diesel S-10	25,000	R\$6,490	R\$162,250	17/06/2025
23211	156898	SEH 4G69	12/05/2025	Abastecimento com Diesel S-10	35,000	R\$6,490	R\$227,150	17/06/2025
23212	156994	SEH 4G69	13/05/2025	Abastecimento com Diesel S-10	31,000	R\$6,490	R\$201,190	17/06/2025
23213	157041	SEH 4G69	14/05/2025	Abastecimento com Diesel S-10	30,010	R\$6,490	R\$194,760	17/06/2025
23214	157108	SEH 4G69	15/05/2025	Abastecimento com Diesel S-10	38,000	R\$6,490	R\$246,620	17/06/2025
23215	157161	SEH 4G69	16/05/2025	Abastecimento com Diesel S-10	46,000	R\$6,490	R\$298,540	17/06/2025
23216	157284	SEH 4G69	19/05/2025	Abastecimento com Diesel S-10	39,000	R\$6,490	R\$253,110	17/06/2025
23217	157351	SEH 4G69	20/05/2025	Abastecimento com Diesel S-10	32,000	R\$6,490	R\$207,680	17/06/2025
23218	157492	SEH 4G69	22/05/2025	Abastecimento com Diesel S-10	74,000	R\$6,490	R\$480,260	17/06/2025
23219	157553	SEH 4G69	23/05/2025	Abastecimento com Diesel S-10	34,010	R\$6,490	R\$220,720	17/06/2025
23220	157974	SEH 4G69	26/05/2025	Abastecimento com Diesel S-10	28,000	R\$6,490	R\$181,720	17/06/2025
23221	157749	SEH 4G69	27/05/2025	Abastecimento com Diesel S-10	32,000	R\$6,490	R\$207,680	17/06/2025
23222	157799	SEH 4G69	28/05/2025	Abastecimento com Diesel S-10	28,000	R\$6,490	R\$181,720	17/06/2025
23223	157865	SEH 4G69	29/05/2025	Abastecimento com Diesel S-10	37,000	R\$6,490	R\$240,130	17/06/2025
23224	157928	SEH 4G69	30/05/2025	Abastecimento com Diesel S-10	37,000	R\$6,490	R\$240,130	17/06/2025
23289	156558	RHQ 6J32	05/05/2025	Abastecimento com Diesel S-10	47,000	R\$6,990	R\$328,530	17/06/2025
23290	156685	RHQ 6J32	07/05/2025	Abastecimento com Diesel S-10	44,000	R\$6,990	R\$307,560	17/06/2025
23291	596	RHQ 6J32	10/05/2025	Abastecimento com Diesel S-10	33,000	R\$6,490	R\$214,170	17/06/2025
23292	157056	RHQ 6J32	14/05/2025	Abastecimento com Diesel S-10	45,000	R\$6,490	R\$292,050	17/06/2025
23293	157215	RHQ 6J32	17/05/2025	Abastecimento com Diesel S-10	38,000	R\$6,490	R\$246,620	17/06/2025
23294	157416	RHQ 6J32	21/05/2025	Abastecimento com Diesel S-10	40,000	R\$6,490	R\$259,600	17/06/2025
23295	157551	RHQ 6J32	23/05/2025	Abastecimento com Diesel S-10	35,000	R\$6,490	R\$227,150	17/06/2025
23296	157684	RHQ 6J32	26/05/2025	Abastecimento com Diesel S-10	40,000	R\$6,490	R\$259,600	17/06/2025

23297	157989	RHQ 6J32	31/05/2025	Abastecimento com Diesel S-10	44,000	R\$6,490	R\$285,560	17/06/2025
23302	362330	BCQ 5145	01/06/2025	Abastecimento com Diesel S-10	54,800	R\$6,560	R\$359,480	01/07/2025
23304	158358	BCQ 5145	07/06/2025	Abastecimento com Diesel S-10	53,000	R\$6,490	R\$343,970	01/07/2025
23305	158390	BCQ 5145	08/06/2025	Abastecimento com Diesel S-10	53,000	R\$6,490	R\$343,970	01/07/2025
23309	158405	BCQ 5145	09/06/2025	Abastecimento com Diesel S-10	53,000	R\$6,490	R\$343,970	01/07/2025
23310	158665	BCQ 5145	12/06/2025	Abastecimento com Diesel S-10	35,000	R\$6,490	R\$227,150	01/07/2025
23311	369919	BCQ 5145	20/06/2025	Abastecimento com Diesel S-10	45,000	R\$6,260	R\$281,700	01/07/2025
23313	236397	BCQ 5145	22/06/2025	Abastecimento com Diesel S-10	20,850	R\$5,890	R\$122,800	01/07/2025
23314	159406	BCQ 5145	26/06/2025	Abastecimento com Diesel S-10	18,220	R\$6,490	R\$118,240	01/07/2025
23315	159413	BCQ 5145	27/06/2025	Abastecimento com Diesel S-10	54,000	R\$6,490	R\$350,460	01/07/2025
23319	158106	RHF 3D82	02/06/2025	Abastecimento com Diesel S-10	38,009	R\$6,490	R\$246,670	01/07/2025
23322	158600	RHF 3D82	11/06/2025	Abastecimento com Diesel S-10	25,009	R\$6,490	R\$162,300	01/07/2025
23352	158959	BCY 8J22	18/06/2025	Abastecimento com Diesel S-10	46,000	R\$6,490	R\$298,540	01/07/2025
23356	158201	BCD 4760	04/06/2025	Abastecimento com Diesel S-10	23,710	R\$6,490	R\$153,870	01/07/2025
23360	158855	RHF 3D82	16/06/2025	Abastecimento com Diesel S-10	50,000	R\$6,490	R\$324,500	01/07/2025
23361	370000	RHF 3D82	20/06/2025	Abastecimento com Diesel S-10	35,761	R\$6,260	R\$223,860	01/07/2025
23362	215380	RHF 3D82	26/06/2025	Abastecimento com Diesel S-10	35,700	R\$6,190	R\$220,980	01/07/2025
23363	158139	RHQ 6J32	03/06/2025	Abastecimento com Diesel S-10	29,000	R\$6,490	R\$188,210	01/07/2025
23364	158310	RHQ 6J32	06/06/2025	Abastecimento com Diesel S-10	53,000	R\$6,490	R\$343,970	01/07/2025
23365	158365	RHQ 6J32	07/06/2025	Abastecimento com Diesel S-10	39,200	R\$6,490	R\$254,400	01/07/2025
23366	158387	RHQ 6J32	08/06/2025	Abastecimento com Diesel S-10	40,000	R\$6,490	R\$259,600	01/07/2025
23367	158714	RHQ 6J32	13/06/2025	Abastecimento com Diesel S-10	41,000	R\$6,490	R\$266,090	01/07/2025
23368	158922	RHQ 6J32	17/06/2025	Abastecimento com Diesel S-10	41,010	R\$6,490	R\$266,150	01/07/2025
23369	214069	RHQ 6J32	20/06/2025	Abastecimento com Diesel S-10	39,839	R\$6,040	R\$240,620	01/07/2025
23370	214077	RHQ 6J32	20/06/2025	Abastecimento com Diesel S-10	46,651	R\$6,040	R\$281,770	01/07/2025
23371	214529	RHQ 6J32	22/06/2025	Abastecimento com Diesel S-10	73,179	R\$6,190	R\$452,970	01/07/2025
23372	215086	RHQ 6J32	24/06/2025	Abastecimento com Diesel S-10	25,010	R\$6,190	R\$154,810	01/07/2025
23373	216007	RHQ 6J32	28/06/2025	Abastecimento com Diesel S-10	30,010	R\$6,190	R\$185,760	01/07/2025
23374	216257	RHQ 6J32	29/06/2025	Abastecimento com Diesel S-10	22,771	R\$6,190	R\$140,950	01/07/2025
23375	216371	RHQ 6J32	30/06/2025	Abastecimento com Diesel S-10	69,630	R\$6,190	R\$431,000	01/07/2025
23376	158151	BDR 9I64	03/06/2025	Abastecimento com Diesel S-10	30,000	R\$6,490	R\$194,700	01/07/2025
23377	158341	BDR 9I64	06/06/2025	Abastecimento com Diesel S-10	58,000	R\$6,490	R\$376,420	01/07/2025
23378	158391	BDR 9I64	08/06/2025	Abastecimento com Diesel S-10	50,000	R\$6,490	R\$324,500	01/07/2025

23379	158474	BDR 9I64	09/06/2025	Abastecimento com Diesel S-10	26,000	R\$6,490	R\$168,740	01/07/2025
23380	158530	BDR 9I64	10/06/2025	Abastecimento com Diesel S-10	32,000	R\$6,490	R\$207,680	01/07/2025
23381	158786	BDR 9I64	14/06/2025	Abastecimento com Diesel S-10	42,000	R\$6,490	R\$272,580	01/07/2025
23382	1448824	BDR 9I64	17/06/2025	Abastecimento com Diesel S-10	54,900	R\$6,240	R\$342,570	01/07/2025
23383	295145	BDR 9I64	20/06/2025	Abastecimento com Diesel S-10	67,760	R\$6,290	R\$426,210	01/07/2025
23384	370436	BDR 9I64	21/06/2025	Abastecimento com Diesel S-10	57,540	R\$6,260	R\$360,200	01/07/2025
23385	159399	BDR 9I64	26/06/2025	Abastecimento com Diesel S-10	43,020	R\$6,490	R\$279,190	01/07/2025
23386	159496	BDR 9I64	28/06/2025	Abastecimento com Diesel S-10	53,000	R\$6,490	R\$343,970	01/07/2025
23387	159550	BDR 9I64	30/06/2025	Abastecimento com Diesel S-10	65,000	R\$6,490	R\$421,850	01/07/2025
23388	158225	BEJ 4F19	04/06/2025	Abastecimento com Diesel S-10	44,000	R\$6,490	R\$285,560	01/07/2025
23389	158467	BEJ 4F19	09/06/2025	Abastecimento com Diesel S-10	32,920	R\$6,490	R\$213,650	01/07/2025
23390	158509	BEJ 4F19	10/06/2025	Abastecimento com Diesel S-10	25,000	R\$6,490	R\$162,250	01/07/2025
23391	158581	BEJ 4F19	11/06/2025	Abastecimento com Diesel S-10	23,000	R\$6,490	R\$149,270	01/07/2025
23392	158651	BEJ 4F19	12/06/2025	Abastecimento com Diesel S-10	36,000	R\$6,490	R\$233,640	01/07/2025
23393	158712	BEJ 4F19	13/06/2025	Abastecimento com Diesel S-10	33,010	R\$6,490	R\$214,230	01/07/2025
23394	158907	BEJ 4F19	17/06/2025	Abastecimento com Diesel S-10	10,000	R\$6,490	R\$64,900	01/07/2025
23395	871352	BEJ 4F19	20/06/2025	Abastecimento com Diesel S-10	36,180	R\$6,390	R\$231,190	01/07/2025
23396	296343	BEJ 4F19	23/06/2025	Abastecimento com Diesel S-10	30,000	R\$6,290	R\$188,700	01/07/2025
23397	372002	BEJ 4F19	25/06/2025	Abastecimento com Diesel S-10	45,090	R\$6,260	R\$282,260	01/07/2025
23398	158083	BEY 6H14	02/06/2025	Abastecimento com Diesel S-10	37,060	R\$6,490	R\$240,510	01/07/2025
23399	158303	BEY 6H14	06/06/2025	Abastecimento com Diesel S-10	40,620	R\$6,490	R\$263,620	01/07/2025
23400	158514	BEY 6H14	10/06/2025	Abastecimento com Diesel S-10	30,000	R\$6,490	R\$194,700	01/07/2025
23401	158599	BEY 6H14	11/06/2025	Abastecimento com Diesel S-10	46,000	R\$6,490	R\$298,540	01/07/2025
23402	158864	BEY 6H14	16/06/2025	Abastecimento com Diesel S-10	16,000	R\$6,490	R\$103,840	01/07/2025
23403	158297	BEY 6H14	17/06/2025	Abastecimento com Diesel S-10	25,000	R\$6,490	R\$162,250	01/07/2025
23404	294996	BEY 6H14	20/06/2025	Abastecimento com Diesel S-10	40,180	R\$6,290	R\$252,730	01/07/2025
23405	296965	BEY 6H14	25/06/2025	Abastecimento com Diesel S-10	48,390	R\$6,290	R\$304,370	01/07/2025
23406	158077	SEH 4G69	02/06/2025	Abastecimento com Diesel S-10	82,000	R\$6,490	R\$532,180	01/07/2025
23407	158138	SEH 4G69	03/06/2025	Abastecimento com Diesel S-10	31,080	R\$6,490	R\$201,700	01/07/2025
23408	158211	SEH 4G69	04/06/2025	Óleo Diesel BS-10 Aditivado	36,020	R\$6,490	R\$233,760	01/07/2025
23409	158312	SEH 4G69	06/06/2025	Abastecimento com Diesel S-10	64,000	R\$6,490	R\$415,360	01/07/2025
23410	158452	SEH 4G69	09/06/2025	Abastecimento com Diesel S-10	32,000	R\$6,490	R\$207,680	01/07/2025
23411	158518	SEH 4G69	10/06/2025	Abastecimento com Diesel S-10	39,000	R\$6,490	R\$253,110	01/07/2025

23412	158604	SEH 4G69	11/06/2025	Abastecimento com Diesel S-10	39,000	R\$6,490	R\$253,110	01/07/2025
23413	158707	SEH 4G69	13/06/2025	Abastecimento com Diesel S-10	50,000	R\$6,490	R\$324,500	01/07/2025
23414	158860	SEH 4G69	16/06/2025	Abastecimento com Diesel S-10	71,000	R\$6,490	R\$460,790	01/07/2025
23415	1179715	SEH 4G69	18/06/2025	Abastecimento com Diesel S-10	50,010	R\$6,290	R\$314,560	01/07/2025
23416	1180308	SEH 4G69	20/06/2025	Abastecimento com Diesel S-10	31,990	R\$6,290	R\$201,210	01/07/2025
23417	296580	SEH 4G69	24/06/2025	Abastecimento com Diesel S-10	58,101	R\$6,290	R\$365,450	01/07/2025
23418	1182704	SEH 4G69	26/06/2025	Abastecimento com Diesel S-10	64,500	R\$6,290	R\$405,700	01/07/2025
23419	159431	SEH 4G69	27/06/2025	Abastecimento com Diesel S-10	28,000	R\$6,490	R\$181,720	01/07/2025
23420	159540	SEH 4G69	30/06/2025	Abastecimento com Diesel S-10	35,000	R\$6,490	R\$227,150	01/07/2025
23421	372680	BEV 3B14	06/06/2025	Abastecimento com Diesel S-10	198,000	R\$6,560	R\$1.298,880	01/07/2025
23422	366614	BEV 3B14	12/06/2025	Abastecimento com Diesel S-10	199,500	R\$6,260	R\$1.248,870	01/07/2025
23423	369804	BEV 3B14	20/06/2025	Abastecimento com Diesel S-10	194,050	R\$6,260	R\$1.214,750	01/07/2025
23424	372680	BEV 3B14	27/06/2025	Abastecimento com Diesel S-10	197,331	R\$6,260	R\$1.235,290	01/07/2025
23551	159603	SEH 4G69	01/07/2025	Abastecimento com Diesel S-10	75,000	R\$6,490	R\$486,750	01/08/2025
23552	159670	SEH 4G69	02/07/2025	Abastecimento com Diesel S-10	81,000	R\$6,490	R\$525,690	01/08/2025
23553	159779	SEH 4G69	04/07/2025	Abastecimento com Diesel S-10	44,000	R\$6,490	R\$285,560	01/08/2025
23554	377513	SEH 4G69	08/07/2025	Abastecimento com Diesel S-10	61,181	R\$6,260	R\$382,990	01/08/2025
23555	378406	SEH 4G69	10/07/2025	Abastecimento com Diesel S-10	61,000	R\$6,260	R\$381,860	01/08/2025
23556	183054	SEH 4G69	12/07/2025	Abastecimento com Diesel S-10	62,000	R\$6,390	R\$396,180	01/08/2025
23557	380891	SEH 4G69	15/07/2025	Abastecimento com Diesel S-10	68,000	R\$6,260	R\$425,680	01/08/2025
23558	381673	SEH 4G69	17/07/2025	Abastecimento com Diesel S-10	63,801	R\$6,260	R\$399,390	01/08/2025
23559	160477	SEH 4G69	18/07/2025	Abastecimento com Diesel S-10	55,790	R\$6,490	R\$362,070	01/08/2025
23560	384129	SEH 4G69	22/07/2025	Abastecimento com Diesel S-10	69,320	R\$6,260	R\$433,940	01/08/2025
23561	308834	SEH 4G69	23/07/2025	Abastecimento com Diesel S-10	41,201	R\$6,290	R\$259,150	01/08/2025
23562	160787	SEH 4G69	24/07/2025	Abastecimento com Diesel S-10	25,000	R\$6,490	R\$162,250	01/08/2025
23563	385557	SEH 4G69	25/07/2025	Abastecimento com Diesel S-10	78,461	R\$6,260	R\$491,160	01/08/2025
23564	387361	SEH 4G69	29/07/2025	Abastecimento com Diesel S-10	72,500	R\$6,260	R\$453,850	01/08/2025
23565	388269	SEH 4G69	31/07/2025	Abastecimento com Diesel S-10	60,000	R\$6,260	R\$375,600	01/08/2025
23566	377172	BCY 8J22	07/07/2025	Abastecimento com Diesel S-10	54,350	R\$6,260	R\$340,230	01/08/2025
23567	160460	BCY 8J22	18/07/2025	Abastecimento com Diesel S-10	43,000	R\$6,490	R\$279,070	01/08/2025
23568	160788	BCY 8J22	24/07/2025	Abastecimento com Diesel S-10	55,010	R\$6,490	R\$357,010	01/08/2025
23569	374536	BEY 6H14	01/07/2025	Abastecimento com Diesel S-10	64,751	R\$6,260	R\$405,340	01/08/2025
23570	159796	BEY 6H14	04/07/2025	Abastecimento com Diesel S-10	38,000	R\$6,490	R\$246,620	01/08/2025

23571	302362	BEY 6H14	07/07/2025	Abastecimento com Diesel S-10	28,220	R\$6,290	R\$177,500	01/08/2025
23572	159954	BEY 6H14	08/07/2025	Abastecimento com Diesel S-10	36,000	R\$6,490	R\$233,640	01/08/2025
23573	160119	BEY 6H14	11/07/2025	Abastecimento com Diesel S-10	39,000	R\$6,490	R\$253,110	01/08/2025
23574	380469	BEY 6H14	14/07/2025	Abastecimento com Diesel S-10	42,000	R\$6,260	R\$262,920	01/08/2025
23575	1128043	BEY 6H14	17/07/2025	Abastecimento com Diesel S-10	74,710	R\$5,690	R\$425,090	01/08/2025
23576	160428	BEY 6H14	17/07/2025	Abastecimento com Diesel S-10	35,993	R\$6,490	R\$233,590	01/08/2025
23577	382444	BEY 6H14	19/07/2025	Abastecimento com Diesel S-10	42,641	R\$6,260	R\$266,930	01/08/2025
23578	160614	BEY 6H14	21/07/2025	Abastecimento com Diesel S-10	31,000	R\$6,490	R\$201,190	01/08/2025
23579	160789	BEY 6H14	24/07/2025	Abastecimento com Diesel S-10	70,010	R\$6,490	R\$454,360	01/08/2025
23580	309589	BEY 6H14	25/07/2025	Abastecimento com Diesel S-10	23,681	R\$6,290	R\$148,950	01/08/2025
23584	374303	RHF 3D82	01/07/2025	Abastecimento com Diesel S-10	47,000	R\$6,260	R\$294,220	01/08/2025
23585	159768	RHF 3D82	04/07/2025	Abastecimento com Diesel S-10	25,000	R\$6,490	R\$162,250	01/08/2025
23586	159953	RHF 3D82	08/07/2025	Abastecimento com Diesel S-10	14,000	R\$6,490	R\$90,860	01/08/2025
23587	160242	RHF 3D82	14/07/2025	Abastecimento com Diesel S-10	39,000	R\$6,490	R\$253,110	01/08/2025
23588	160297	RHF 3D82	15/07/2025	Abastecimento com Diesel S-10	33,010	R\$6,490	R\$214,230	01/08/2025
23589	160860	RHF 3D82	16/07/2025	Abastecimento com Diesel S-10	13,000	R\$6,490	R\$84,370	01/08/2025
23590	160485	RHF 3D82	18/07/2025	Abastecimento com Diesel S-10	17,000	R\$6,490	R\$110,330	01/08/2025
23591	160580	RHF 3D82	21/07/2025	Abastecimento com Diesel S-10	26,000	R\$6,490	R\$168,740	01/08/2025
23592	160869	RHF 3D82	25/07/2025	Abastecimento com Diesel S-10	60,000	R\$6,490	R\$389,400	01/08/2025
23593	161042	RHF 3D82	29/07/2025	Abastecimento com Diesel S-10	44,350	R\$6,490	R\$287,830	01/08/2025
23594	377014	BEV 3B14	07/07/2025	Abastecimento com Diesel S-10	206,580	R\$6,260	R\$1.293,190	01/08/2025
23595	380351	BEV 3B14	14/07/2025	Abastecimento com Diesel S-10	197,921	R\$6,260	R\$1.238,980	01/08/2025
23596	386780	BEV 3B14	28/07/2025	Abastecimento com Diesel S-10	176,641	R\$6,260	R\$1.105,770	01/08/2025
23601	159658	BCQ 5145	02/07/2025	Abastecimento com Diesel S-10	31,000	R\$6,490	R\$201,190	01/08/2025
23602	159714	BCQ 5145	03/07/2025	Abastecimento com Diesel S-10	30,000	R\$6,490	R\$194,700	01/08/2025
23603	159802	BCQ 5145	05/07/2025	Abastecimento com Diesel S-10	50,000	R\$6,490	R\$324,500	01/08/2025
23604	159856	BCQ 5145	07/07/2025	Abastecimento com Diesel S-10	20,000	R\$6,490	R\$129,800	01/08/2025
23605	159980	BCQ 5145	09/07/2025	Abastecimento com Diesel S-10	8,000	R\$6,490	R\$51,920	01/08/2025
23606	160090	BCQ 5145	10/07/2025	Abastecimento com Diesel S-10	56,000	R\$6,490	R\$363,440	01/08/2025
23607	160138	BCQ 5145	11/07/2025	Abastecimento com Diesel S-10	43,010	R\$6,490	R\$279,130	01/08/2025
23608	219334	BCQ 5145	13/07/2025	Abastecimento com Diesel S-10	15,511	R\$6,190	R\$96,010	01/08/2025
23609	160473	BCQ 5145	18/07/2025	Abastecimento com Diesel S-10	34,000	R\$6,490	R\$220,660	01/08/2025
23610	384099	BCQ 5145	22/07/2025	Abastecimento com Diesel S-10	27,831	R\$6,260	R\$174,220	01/08/2025

23611	246959	BCQ 5145	28/07/2025	Abastecimento com Diesel S-10	36,000	R\$6,490	R\$233,640	01/08/2025
23612	161129	BCQ 5145	30/07/2025	Abastecimento com Diesel S-10	14,110	R\$6,490	R\$91,570	01/08/2025
23613	161176	BCQ 5145	31/07/2025	Abastecimento com Diesel S-10	12,000	R\$6,490	R\$77,880	01/08/2025
23615	159673	BDR 9164	02/07/2025	Abastecimento com Diesel S-10	33,000	R\$6,490	R\$214,170	01/08/2025
23616	159729	BDR 9164	03/07/2025	Abastecimento com Diesel S-10	19,000	R\$6,490	R\$123,310	01/08/2025
23617	159794	BDR 9164	04/07/2025	Abastecimento com Diesel S-10	40,000	R\$6,490	R\$259,600	01/08/2025
23618	159819	BDR 9164	05/07/2025	Abastecimento com Diesel S-10	29,010	R\$6,490	R\$188,270	01/08/2025
23619	217806	BDR 9164	06/07/2025	Abastecimento com Diesel S-10	32,019	R\$6,190	R\$198,190	01/08/2025
23620	159857	BDR 9164	07/07/2025	Abastecimento com Diesel S-10	13,000	R\$6,490	R\$84,370	01/08/2025
23621	159898	BDR 9164	07/07/2025	Abastecimento com Diesel S-10	24,000	R\$6,490	R\$155,760	01/08/2025
23622	160018	BDR 9164	09/07/2025	Abastecimento com Diesel S-10	20,000	R\$6,490	R\$129,800	01/08/2025
23623	160089	BDR 9164	10/07/2025	Abastecimento com Diesel S-10	41,010	R\$6,490	R\$266,150	01/08/2025
23624	160189	BDR 9164	12/07/2025	Abastecimento com Diesel S-10	26,190	R\$6,490	R\$169,970	01/08/2025
23625	160263	BDR 9164	14/07/2025	Abastecimento com Diesel S-10	60,000	R\$6,490	R\$389,400	01/08/2025
23626	160367	BDR 9164	16/07/2025	Abastecimento com Diesel S-10	27,020	R\$6,490	R\$175,350	01/08/2025
23627	160465	BDR 9164	18/07/2025	Abastecimento com Diesel S-10	23,010	R\$6,490	R\$149,330	01/08/2025
23628	221108	BDR 9164	20/07/2025	Abastecimento com Diesel S-10	25,530	R\$6,190	R\$158,030	01/08/2025
23629	160548	BDR 9164	21/07/2025	Abastecimento com Diesel S-10	29,000	R\$6,490	R\$188,210	01/08/2025
23630	160670	BDR 9164	22/07/2025	Abastecimento com Diesel S-10	14,000	R\$6,490	R\$90,860	01/08/2025
23631	160793	BDR 9164	24/07/2025	Abastecimento com Diesel S-10	28,020	R\$6,490	R\$181,840	01/08/2025
23632	160847	BDR 9164	25/07/2025	Abastecimento com Diesel S-10	26,000	R\$6,490	R\$168,740	01/08/2025
23633	160919	BDR 9164	26/07/2025	Abastecimento com Diesel S-10	62,000	R\$6,490	R\$402,380	01/08/2025
23634	494638	BDR 9164	27/07/2025	Abastecimento com Diesel S-10	44,910	R\$5,740	R\$257,780	01/08/2025
23635	161044	BDR 9164	29/07/2025	Abastecimento com Diesel S-10	55,000	R\$6,490	R\$356,950	01/08/2025
23636	223384	BDR 9164	30/07/2025	Abastecimento com Diesel S-10	48,781	R\$6,290	R\$306,830	01/08/2025
23637	161173	BDR 9164	31/07/2025	Abastecimento com Diesel S-10	17,010	R\$6,490	R\$110,390	01/08/2025
23638	216642	RHQ 6J32	01/07/2025	Abastecimento com Diesel S-10	21,530	R\$6,190	R\$133,270	01/08/2025
23639	216676	RHQ 6J32	02/07/2025	Abastecimento com Diesel S-10	16,170	R\$6,190	R\$100,090	01/08/2025
23640	159731	RHQ 6J32	03/07/2025	Abastecimento com Diesel S-10	26,000	R\$6,490	R\$168,740	01/08/2025
23641	217807	RHQ 6J32	06/07/2025	Abastecimento com Diesel S-10	15,090	R\$6,190	R\$93,400	01/08/2025
23642	159899	RHQ 6J32	07/07/2025	Abastecimento com Diesel S-10	16,000	R\$6,490	R\$103,840	01/08/2025
23643	159921	RHQ 6J32	08/07/2025	Abastecimento com Diesel S-10	20,000	R\$6,490	R\$129,800	01/08/2025
23644	160016	RHQ 6J32	09/07/2025	Abastecimento com Diesel S-10	20,000	R\$6,490	R\$129,800	01/08/2025

23645	218633	RHQ 6J32	10/07/2025	Abastecimento com Diesel S-10	17,489	R\$6,190	R\$108,250	01/08/2025
23646	160121	RHQ 6J32	11/07/2025	Abastecimento com Diesel S-10	17,000	R\$6,490	R\$110,330	01/08/2025
23647	220026	RHQ 6J32	15/07/2025	Abastecimento com Diesel S-10	13,620	R\$6,190	R\$84,300	01/08/2025
23648	160318	RHQ 6J32	16/07/2025	Abastecimento com Diesel S-10	15,100	R\$6,490	R\$97,990	01/08/2025
23649	160610	RHQ 6J32	21/07/2025	Abastecimento com Diesel S-10	27,000	R\$6,490	R\$175,230	01/08/2025
23650	160685	RHQ 6J32	22/07/2025	Abastecimento com Diesel S-10	22,000	R\$6,490	R\$142,780	01/08/2025
23651	160792	RHQ 6J32	24/07/2025	Abastecimento com Diesel S-10	17,010	R\$6,490	R\$110,390	01/08/2025
23652	160906	RHQ 6J32	26/07/2025	Abastecimento com Diesel S-10	17,000	R\$6,490	R\$110,330	01/08/2025
23653	161168	RHQ 6J32	31/07/2025	Abastecimento com Diesel S-10	48,000	R\$6,490	R\$311,520	01/08/2025
23684	387801	RHF 3D82	30/07/2025	Abastecimento com Diesel S-10	34,000	R\$6,260	R\$212,840	19/08/2025
23691	387028	BEY 6H14	28/07/2025	Abastecimento com Diesel S-10	79,061	R\$6,260	R\$494,920	19/08/2025
23692	161039	BEY 6H14	29/07/2025	Abastecimento com Diesel S-10	32,080	R\$6,490	R\$208,190	19/08/2025
23693	161118	BEY 6H14	30/07/2025	Abastecimento com Diesel S-10	32,009	R\$6,490	R\$207,730	19/08/2025
23704	711	BDR 9I64	01/08/2025	Abastecimento com Diesel S-10	29,000	R\$6,570	R\$190,530	01/09/2025
23705	161219	BDR 9I64	02/08/2025	Abastecimento com Diesel S-10	32,000	R\$6,570	R\$210,240	01/09/2025
23706	161311	BDR 9I64	04/08/2025	Abastecimento com Diesel S-10	22,000	R\$6,570	R\$144,540	01/09/2025
23707	161353	BDR 9I64	05/08/2025	Abastecimento com Diesel S-10	28,000	R\$6,570	R\$183,960	01/09/2025
23708	161422	BDR 9I64	07/08/2025	Abastecimento com Diesel S-10	23,000	R\$6,570	R\$151,110	01/09/2025
23709	225142	BDR 9I64	07/08/2025	Abastecimento com Diesel S-10	80,000	R\$6,290	R\$503,200	01/09/2025
23710	22579	BDR 9I64	09/08/2025	Abastecimento com Diesel S-10	52,739	R\$6,290	R\$331,720	01/09/2025
23711	161749	BDR 9I64	12/08/2025	Abastecimento com Diesel S-10	28,000	R\$6,570	R\$183,960	01/09/2025
23712	161816	BDR 9I64	14/08/2025	Abastecimento com Diesel S-10	63,000	R\$6,570	R\$413,910	01/09/2025
23713	161872	BDR 9I64	14/08/2025	Abastecimento com Diesel S-10	35,000	R\$6,570	R\$229,950	01/09/2025
23714	161937	BDR 9I64	15/08/2025	Abastecimento com Diesel S-10	28,011	R\$6,570	R\$184,030	01/09/2025
23715	161943	BDR 9I64	16/08/2025	Abastecimento com Diesel S-10	24,000	R\$6,570	R\$157,680	01/09/2025
23716	227414	BDR 9I64	17/08/2025	Abastecimento com Diesel S-10	46,110	R\$6,290	R\$290,030	01/09/2025
23717	162143	BDR 9I64	19/08/2025	Abastecimento com Diesel S-10	30,000	R\$6,570	R\$197,100	01/09/2025
23718	60995243	BDR 9I64	21/08/2025	Abastecimento com Diesel S-10	79,881	R\$6,260	R\$500,050	01/09/2025
23719	162351	BDR 9I64	22/08/2025	Abastecimento com Diesel S-10	40,000	R\$6,570	R\$262,800	01/09/2025
23720	162403	BDR 9I64	23/08/2025	Abastecimento com Diesel S-10	37,000	R\$6,570	R\$243,090	01/09/2025
23722	388749	BEV 3B14	01/08/2025	Abastecimento com Diesel S-10	222,000	R\$6,260	R\$1.389,720	01/09/2025
23723	391921	BEV 3B14	08/08/2025	Abastecimento com Diesel S-10	240,000	R\$6,260	R\$1.502,400	01/09/2025
23724	161815	BEV 3B14	14/08/2025	Abastecimento com Diesel S-10	130,000	R\$6,570	R\$854,100	01/09/2025

23725	397039	BEV 3B14	19/08/2025	Abastecimento com Diesel S-10	231,000	R\$6,260	R\$1.446,060	01/09/2025
23726	162478	BEV 3B14	25/08/2025	Abastecimento com Diesel S-10	50,000	R\$6,570	R\$328,500	01/09/2025
23727	162570	BEV 3B14	26/08/2025	Abastecimento com Diesel S-10	40,000	R\$6,570	R\$262,800	01/09/2025
23728	400772	BEV 3B14	27/08/2025	Abastecimento com Diesel S-10	223,000	R\$6,260	R\$1.395,980	01/09/2025
23731	705	BCY 8J22	01/08/2025	Abastecimento com Diesel S-10	36,000	R\$6,570	R\$236,520	01/09/2025
23732	314135	BCY 8J22	05/08/2025	Abastecimento com Diesel S-10	30,161	R\$6,290	R\$189,710	01/09/2025
23733	393513	BCY 8J22	11/08/2025	Abastecimento com Diesel S-10	33,930	R\$6,260	R\$212,400	01/09/2025
23734	395404	BCY 8J22	15/08/2025	Abastecimento com Diesel S-10	34,000	R\$6,260	R\$212,840	01/09/2025
23735	162019	BCY 8J22	18/08/2025	Abastecimento com Diesel S-10	14,000	R\$6,570	R\$91,980	01/09/2025
23736	162325	BCY 8J22	22/08/2025	Abastecimento com Diesel S-10	28,000	R\$6,570	R\$183,960	01/09/2025
23737	162653	BCY 8J22	30/08/2025	Abastecimento com Diesel S-10	29,000	R\$6,570	R\$190,530	01/09/2025
23738	162809	BCY 8J22	30/08/2025	Abastecimento com Diesel S-10	18,000	R\$6,570	R\$118,260	01/09/2025
23739	161421	RHF 3D82	06/08/2025	Abastecimento com Diesel S-10	38,000	R\$6,570	R\$249,660	01/09/2025
23740	393562	RHF 3D82	11/08/2025	Abastecimento com Diesel S-10	70,000	R\$6,260	R\$438,200	01/09/2025
23741	161791	RHF 3D82	13/08/2025	Abastecimento com Diesel S-10	38,000	R\$6,570	R\$249,660	01/09/2025
23742	227471	RHF 3D82	18/08/2025	Abastecimento com Diesel S-10	38,000	R\$6,290	R\$239,020	01/09/2025
23743	397035	RHF 3D82	19/08/2025	Abastecimento com Diesel S-10	8,612	R\$6,260	R\$53,910	01/09/2025
23744	162214	RHF 3D82	21/08/2025	Abastecimento com Diesel S-10	33,000	R\$6,570	R\$216,810	01/09/2025
23745	398557	RHF 3D82	22/06/2025	Abastecimento com Diesel S-10	42,000	R\$6,260	R\$262,920	01/09/2025
23746	400119	RHF 3D82	25/08/2025	Abastecimento com Diesel S-10	30,341	R\$6,260	R\$189,930	01/09/2025
23747	162616	RHF 3D82	27/08/2025	Abastecimento com Diesel S-10	32,000	R\$6,570	R\$210,240	01/09/2025
23748	161206	RHQ 6J32	02/08/2025	Abastecimento com Diesel S-10	16,000	R\$6,570	R\$105,120	01/09/2025
23749	224370	RHQ 6J32	03/08/2025	Abastecimento com Diesel S-10	20,010	R\$6,290	R\$125,860	01/09/2025
23750	161350	RHQ 6J32	05/08/2025	Abastecimento com Diesel S-10	15,240	R\$6,570	R\$100,120	01/09/2025
23751	161423	RHQ 6J32	07/08/2025	Abastecimento com Diesel S-10	21,000	R\$6,570	R\$137,970	01/09/2025
23752	161454	RHQ 6J32	07/08/2025	Abastecimento com Diesel S-10	21,000	R\$6,570	R\$137,970	01/09/2025
23753	161546	RHQ 6J32	08/08/2025	Abastecimento com Diesel S-10	18,000	R\$6,570	R\$118,260	01/09/2025
23754	225890	RHQ 6J32	10/08/2025	Abastecimento com Diesel S-10	18,010	R\$6,290	R\$113,280	01/09/2025
23755	161672	RHQ 6J32	11/08/2025	Abastecimento com Diesel S-10	28,000	R\$6,570	R\$183,960	01/09/2025
23756	161758	RHQ 6J32	13/08/2025	Abastecimento com Diesel S-10	30,000	R\$6,570	R\$197,100	01/09/2025
23757	161914	RHQ 6J32	15/08/2025	Abastecimento com Diesel S-10	48,000	R\$6,570	R\$315,360	01/09/2025
23758	161998	RHQ 6J32	17/08/2025	Abastecimento com Diesel S-10	26,000	R\$6,570	R\$170,820	01/09/2025
23759	227378	RHQ 6J32	17/08/2025	Abastecimento com Diesel S-10	24,781	R\$6,290	R\$155,870	01/09/2025

23760	162127	RHQ 6J32	19/08/2025	Abastecimento com Diesel S-10	50,000	R\$6,570	R\$328,500	01/09/2025
23761	162387	RHQ 6J32	23/08/2025	Abastecimento com Diesel S-10	26,919	R\$6,570	R\$176,850	01/09/2025
23762	162461	RHQ 6J32	25/08/2025	Abastecimento com Diesel S-10	21,000	R\$6,570	R\$137,970	01/09/2025
23763	162694	RHQ 6J32	28/08/2025	Abastecimento com Diesel S-10	30,040	R\$6,570	R\$197,360	01/09/2025
23764	162720	RHQ 6J32	29/08/2025	Abastecimento com Diesel S-10	15,000	R\$6,570	R\$98,550	01/09/2025
23765	162837	RHQ 6J32	30/08/2025	Abastecimento com Diesel S-10	18,000	R\$6,570	R\$118,260	01/09/2025
23766	161312	BCQ 5145	04/08/2025	Abastecimento com Diesel S-10	20,000	R\$6,570	R\$131,400	01/09/2025
23767	224745	BCQ 5145	05/08/2025	Abastecimento com Diesel S-10	16,180	R\$6,290	R\$101,770	01/09/2025
23768	161476	BCQ 5145	07/08/2025	Abastecimento com Diesel S-10	11,011	R\$6,570	R\$72,340	01/09/2025
23769	161824	BCQ 5145	14/08/2025	Abastecimento com Diesel S-10	26,000	R\$6,570	R\$170,820	01/09/2025
23770	161864	BCQ 5145	14/08/2025	Abastecimento com Diesel S-10	27,011	R\$6,570	R\$177,460	01/09/2025
23771	162083	BCQ 5145	19/08/2025	Abastecimento com Diesel S-10	31,000	R\$6,570	R\$203,670	01/09/2025
23772	162116	BCQ 5145	19/08/2025	Abastecimento com Diesel S-10	28,000	R\$6,570	R\$183,960	01/09/2025
23773	34371	BCQ 5145	20/08/2025	Abastecimento com Diesel S-10	44,930	R\$6,130	R\$275,420	01/09/2025
23774	227883	BCQ 5145	20/08/2025	Abastecimento com Diesel S-10	46,110	R\$6,290	R\$290,030	01/09/2025
23775	162212	BCQ 5145	20/08/2025	Abastecimento com Diesel S-10	28,000	R\$6,570	R\$183,960	01/09/2025
23776	162289	BCQ 5145	22/08/2025	Abastecimento com Diesel S-10	10,000	R\$6,570	R\$65,700	01/09/2025
23777	228638	BCQ 5145	24/08/2025	Abastecimento com Diesel S-10	32,440	R\$6,290	R\$204,040	01/09/2025
23778	162488	BCQ 5145	25/08/2025	Abastecimento com Diesel S-10	35,000	R\$6,570	R\$229,950	01/09/2025
23779	162605	BCQ 5145	27/08/2025	Abastecimento com Diesel S-10	23,000	R\$6,570	R\$151,110	01/09/2025
23780	162640	BCQ 5145	28/08/2025	Abastecimento com Diesel S-10	27,000	R\$6,570	R\$177,390	01/09/2025
23781	229716	BCQ 5145	28/08/2025	Abastecimento com Diesel S-10	31,990	R\$6,290	R\$201,210	01/09/2025
23782	162805	BCQ 5145	30/08/2025	Abastecimento com Diesel S-10	14,770	R\$6,570	R\$97,030	01/09/2025
23783	730	BEY 6H14	01/08/2025	Abastecimento com Diesel S-10	49,510	R\$6,570	R\$325,280	01/09/2025
23784	390266	BEY 6H14	04/08/2025	Abastecimento com Diesel S-10	40,250	R\$6,260	R\$251,960	01/09/2025
23785	161345	BEY 6H14	05/08/2025	Abastecimento com Diesel S-10	51,000	R\$6,570	R\$335,070	01/09/2025
23786	161449	BEY 6H14	07/08/2025	Abastecimento com Diesel S-10	33,000	R\$6,570	R\$216,810	01/09/2025
23787	161548	BEY 6H14	08/08/2025	Abastecimento com Diesel S-10	41,000	R\$6,570	R\$269,370	01/09/2025
23788	161669	BEY 6H14	11/08/2025	Abastecimento com Diesel S-10	32,000	R\$6,570	R\$210,240	01/09/2025
23789	161730	BEY 6H14	12/08/2025	Abastecimento com Diesel S-10	28,011	R\$6,570	R\$184,030	01/09/2025
23790	394421	BEY 6H14	13/08/2025	Abastecimento com Diesel S-10	32,421	R\$6,260	R\$202,950	01/09/2025
23791	161969	BEY 6H14	16/08/2025	Abastecimento com Diesel S-10	30,011	R\$6,570	R\$197,170	01/09/2025
23792	319981	BEY 6H14	18/08/2025	Abastecimento com Diesel S-10	24,711	R\$6,290	R\$155,430	01/09/2025

23793	162180	BEY 6H14	20/08/2025	Abastecimento com Diesel S-10	54,000	R\$6,570	R\$354,780	01/09/2025
23794	162284	BEY 6H14	21/08/2025	Abastecimento com Diesel S-10	42,011	R\$6,570	R\$276,010	01/09/2025
23795	162328	BEY 6H14	22/08/2025	Abastecimento com Diesel S-10	13,000	R\$6,570	R\$85,410	01/09/2025
23796	162467	BEY 6H14	25/08/2025	Abastecimento com Diesel S-10	37,000	R\$6,570	R\$243,090	01/09/2025
23797	400564	BEY 6H14	26/08/2025	Abastecimento com Diesel S-10	29,061	R\$6,260	R\$181,920	01/09/2025
23798	162611	BEY 6H14	27/08/2025	Abastecimento com Diesel S-10	25,000	R\$6,570	R\$164,250	01/09/2025
23799	162686	BEY 6H14	28/08/2025	Abastecimento com Diesel S-10	17,000	R\$6,570	R\$111,690	01/09/2025
23800	162781	BEY 6H14	29/08/2025	Abastecimento com Diesel S-10	28,000	R\$6,570	R\$183,960	01/09/2025
23805	3888874	SEH 4G69	01/08/2025	Abastecimento com Diesel S-10	40,000	R\$6,260	R\$250,400	01/09/2025
23806	390738	SEH 4G69	05/08/2025	Abastecimento com Diesel S-10	69,430	R\$6,260	R\$434,630	01/09/2025
23807	391652	SEH 4G69	07/08/2025	Abastecimento com Diesel S-10	72,000	R\$6,260	R\$450,720	01/09/2025
23808	161511	SEH 4G69	08/08/2025	Abastecimento com Diesel S-10	33,000	R\$6,570	R\$216,810	01/09/2025
23809	161686	SEH 4G69	11/08/2025	Abastecimento com Diesel S-10	82,530	R\$6,570	R\$542,220	01/09/2025
23810	393929	SEH 4G69	12/08/2025	Abastecimento com Diesel S-10	36,000	R\$6,260	R\$225,360	01/09/2025
23811	750741	SEH 4G69	13/08/2025	Abastecimento com Diesel S-10	70,000	R\$6,290	R\$440,300	01/09/2025
23812	394661	SEH 4G69	14/08/2025	Abastecimento com Diesel S-10	68,371	R\$6,260	R\$428,000	01/09/2025
23813	161910	SEH 4G69	15/08/2025	Abastecimento com Diesel S-10	27,000	R\$6,570	R\$177,390	01/09/2025
23814	397355	SEH 4G69	19/08/2025	Abastecimento com Diesel S-10	71,810	R\$6,260	R\$449,530	01/09/2025
23815	162181	SEH 4G69	20/08/2025	Abastecimento com Diesel S-10	39,000	R\$6,570	R\$256,230	01/09/2025
23816	398768	SEH 4G69	22/08/2025	Abastecimento com Diesel S-10	66,770	R\$6,260	R\$417,980	01/09/2025
23817	162465	SEH 4G69	25/08/2025	Abastecimento com Diesel S-10	38,000	R\$6,570	R\$249,660	01/09/2025
23818	401000	SEH 4G69	27/08/2025	Abastecimento com Diesel S-10	62,430	R\$6,260	R\$390,810	01/09/2025
23819	162502	BDR 9I64	26/08/2025	Abastecimento com Diesel S-10	38,000	R\$6,570	R\$249,660	01/09/2025
23820	162560	BDR 9I64	26/08/2025	Abastecimento com Diesel S-10	20,000	R\$6,570	R\$131,400	01/09/2025
23821	162719	BDR 9I64	29/08/2025	Abastecimento com Diesel S-10	34,000	R\$6,570	R\$223,380	01/09/2025
23894	162951	BEY 6H14	01/09/2025	Abastecimento com Diesel S-10	50,000	R\$6,570	R\$328,500	01/10/2025
23895	163065	BEY 6H14	03/09/2025	Abastecimento com Diesel S-10	56,000	R\$6,570	R\$367,920	01/10/2025
23896	405306	BEY 6H14	05/09/2025	Abastecimento com Diesel S-10	45,740	R\$6,260	R\$286,330	01/10/2025
23897	1215288	BEY 6H14	15/09/2025	Abastecimento com Diesel S-10	76,480	R\$6,390	R\$488,700	01/10/2025
23898	410345	BEY 6H14	16/09/2025	Abastecimento com Diesel S-10	50,890	R\$6,260	R\$318,570	01/10/2025
23899	163844	BEY 6H14	17/09/2025	Abastecimento com Diesel S-10	46,000	R\$6,570	R\$302,220	01/10/2025
23900	163919	BEY 6H14	18/09/2025	Abastecimento com Diesel S-10	45,000	R\$6,570	R\$295,650	01/10/2025
23901	164007	BEY 6H14	19/09/2025	Abastecimento com Diesel S-10	37,350	R\$6,570	R\$245,380	01/10/2025

23902	164117	BEY 6H14	22/09/2025	Abastecimento com Diesel S-10	36,000	R\$6,570	R\$236,520	01/10/2025
23903	16411701	BEY 6H14	24/09/2025	Abastecimento com Diesel S-10	62,619	R\$6,260	R\$391,990	01/10/2025
23904	415038	BEY 6H14	26/09/2025	Abastecimento com Diesel S-10	36,700	R\$6,260	R\$229,740	01/10/2025
23905	416560	BEY 6H14	29/09/2025	Abastecimento com Diesel S-10	49,860	R\$6,260	R\$312,120	01/10/2025
23906	164619	BEY 6H14	30/09/2025	Abastecimento com Diesel S-10	27,000	R\$6,570	R\$177,390	01/10/2025
23907	403079	BEV 3B14	01/09/2025	Abastecimento com Diesel S-10	195,780	R\$6,260	R\$1.225,580	01/10/2025
23908	406535	BEV 3B14	08/09/2025	Abastecimento com Diesel S-10	243,000	R\$6,260	R\$1.521,180	01/10/2025
23909	163568	BEV 3B14	12/09/2025	Abastecimento com Diesel S-10	70,000	R\$6,570	R\$459,900	01/10/2025
23910	410270	BEV 3B14	16/09/2025	Abastecimento com Diesel S-10	194,761	R\$6,260	R\$1.219,200	01/10/2025
23911	413022	BEV 3B14	22/09/2025	Abastecimento com Diesel S-10	207,521	R\$6,260	R\$1.299,080	01/10/2025
23912	164605	BEV 3B14	30/09/2025	Abastecimento com Diesel S-10	164,091	R\$6,570	R\$1.078,070	01/10/2025
23913	163052	BCY 8J22	03/09/2025	Abastecimento com Diesel S-10	42,020	R\$6,570	R\$276,070	01/10/2025
23914	388512	BCY 8J22	10/09/2025	Abastecimento com Diesel S-10	71,335	R\$6,270	R\$447,270	01/10/2025
23915	163512	BCY 8J22	11/09/2025	Abastecimento com Diesel S-10	28,011	R\$6,570	R\$184,030	01/10/2025
23916	163573	BCY 8J22	12/09/2025	Abastecimento com Diesel S-10	48,022	R\$6,570	R\$315,500	01/10/2025
23917	391426	BCY 8J22	17/09/2025	Abastecimento com Diesel S-10	73,770	R\$6,270	R\$462,530	01/10/2025
23918	163987	BCY 8J22	19/09/2025	Abastecimento com Diesel S-10	29,610	R\$6,570	R\$194,530	01/10/2025
23919	164151	BCY 8J22	22/09/2025	Abastecimento com Diesel S-10	24,820	R\$6,570	R\$163,060	01/10/2025
23920	164269	BCY 8J22	24/09/2025	Abastecimento com Diesel S-10	32,000	R\$6,570	R\$210,240	01/10/2025
23921	164404	BCY 8J22	26/09/2025	Abastecimento com Diesel S-10	25,081	R\$6,570	R\$164,780	01/10/2025
23922	164606	BCY 8J22	30/09/2025	Abastecimento com Diesel S-10	53,020	R\$6,570	R\$348,340	01/10/2025
23923	163061	RHF 3D82	03/09/2025	Abastecimento com Diesel S-10	63,501	R\$6,570	R\$417,200	01/10/2025
23924	163165	RHF 3D82	05/09/2025	Abastecimento com Diesel S-10	25,000	R\$6,570	R\$164,250	01/10/2025
23925	163447	RHF 3D82	10/09/2025	Abastecimento com Diesel S-10	38,000	R\$6,570	R\$249,660	01/10/2025
23926	163514	RHF 3D82	11/09/2025	Abastecimento com Diesel S-10	36,000	R\$6,570	R\$236,520	01/10/2025
23927	164274	RHF 3D82	24/09/2025	Abastecimento com Diesel S-10	41,011	R\$6,570	R\$269,440	01/10/2025
23928	164337	RHF 3D82	25/09/2025	Abastecimento com Diesel S-10	27,000	R\$6,570	R\$177,390	01/10/2025
23929	415446	RHF 3D82	27/09/2025	Abastecimento com Diesel S-10	36,411	R\$6,260	R\$227,930	01/10/2025
23930	164562	RHF 3D82	29/09/2025	Abastecimento com Diesel S-10	45,000	R\$6,570	R\$295,650	01/10/2025
23931	164592	RHF 3D82	30/09/2025	Abastecimento com Diesel S-10	14,000	R\$6,570	R\$91,980	01/10/2025
23932	164018	RHS 9A10	20/09/2025	Abastecimento com Diesel S-10	54,000	R\$6,570	R\$354,780	01/10/2025
23933	162881	BCQ 5145	01/09/2025	Abastecimento com Diesel S-10	23,000	R\$6,570	R\$151,110	01/10/2025
23934	21020	BCQ 5145	01/09/2025	Abastecimento com Diesel S-10	17,741	R\$6,090	R\$108,040	01/10/2025

23935	1278521	BCQ 5145	01/09/2025	Abastecimento com Diesel S-10	18,961	R\$6,290	R\$119,260	01/10/2025
23936	163015	BCQ 5145	02/09/2025	Abastecimento com Diesel S-10	31,000	R\$6,570	R\$203,670	01/10/2025
23937	163064	BCQ 5145	03/09/2025	Abastecimento com Diesel S-10	35,000	R\$6,570	R\$229,950	01/10/2025
23938	163130	BCQ 5145	04/09/2025	Abastecimento com Diesel S-10	38,000	R\$6,570	R\$249,660	01/10/2025
23939	163208	BCQ 5145	06/09/2025	Abastecimento com Diesel S-10	28,000	R\$6,570	R\$183,960	01/10/2025
23940	231935	BCQ 5145	07/09/2025	Abastecimento com Diesel S-10	16,060	R\$6,290	R\$101,010	01/10/2025
23941	163400	BCQ 5145	09/09/2025	Abastecimento com Diesel S-10	60,020	R\$6,570	R\$394,330	01/10/2025
23942	163411	BCQ 5145	10/09/2025	Abastecimento com Diesel S-10	9,000	R\$6,570	R\$59,130	01/10/2025
23943	163533	BCQ 5145	11/09/2025	Abastecimento com Diesel S-10	20,000	R\$6,570	R\$131,400	01/10/2025
23944	163641	BCQ 5145	13/09/2025	Abastecimento com Diesel S-10	22,000	R\$6,570	R\$144,540	01/10/2025
23945	163734	BCQ 5145	15/09/2025	Abastecimento com Diesel S-10	22,000	R\$6,570	R\$144,540	01/10/2025
23946	163812	BCQ 5145	16/09/2025	Abastecimento com Diesel S-10	14,700	R\$6,570	R\$96,570	01/10/2025
23947	163975	BCQ 5145	19/09/2025	Abastecimento com Diesel S-10	40,000	R\$6,570	R\$262,800	01/10/2025
23948	235191	BCQ 5145	21/09/2025	Abastecimento com Diesel S-10	22,990	R\$6,290	R\$144,600	01/10/2025
23949	23519101	BCQ 5145	25/09/2025	Abastecimento com Diesel S-10	43,000	R\$6,570	R\$282,510	01/10/2025
23950	162950	BDR 9164	01/09/2025	Abastecimento com Diesel S-10	38,000	R\$6,570	R\$249,660	01/10/2025
23951	163016	BDR 9164	02/09/2025	Abastecimento com Diesel S-10	38,011	R\$6,570	R\$249,730	01/10/2025
23952	163068	BDR 9164	03/09/2025	Abastecimento com Diesel S-10	30,000	R\$6,570	R\$197,100	01/10/2025
23953	163134	BDR 9164	04/09/2025	Abastecimento com Diesel S-10	52,000	R\$6,570	R\$341,640	01/10/2025
23954	163241	BDR 9164	06/09/2025	Abastecimento com Diesel S-10	53,011	R\$6,570	R\$348,280	01/10/2025
23955	232143	BDR 9164	07/09/2025	Abastecimento com Diesel S-10	27,830	R\$6,290	R\$175,050	01/10/2025
23956	163333	BDR 9164	08/09/2025	Abastecimento com Diesel S-10	38,000	R\$6,570	R\$249,660	01/10/2025
23957	1634164	BDR 9164	10/09/2025	Abastecimento com Diesel S-10	31,540	R\$6,570	R\$207,210	01/10/2025
23958	163596	BDR 9164	12/09/2025	Abastecimento com Diesel S-10	29,000	R\$6,570	R\$190,530	01/10/2025
23959	233042	BDR 9164	12/09/2025	Abastecimento com Diesel S-10	33,390	R\$6,290	R\$210,020	01/10/2025
23960	163601	BDR 9164	13/09/2025	Abastecimento com Diesel S-10	10,020	R\$6,570	R\$65,830	01/10/2025
23961	163642	BDR 9164	13/09/2025	Abastecimento com Diesel S-10	12,000	R\$6,570	R\$78,840	01/10/2025
23962	234421	BDR 9164	17/09/2025	Abastecimento com Diesel S-10	41,870	R\$6,290	R\$263,360	01/10/2025
23963	163938	BDR 9164	18/09/2025	Abastecimento com Diesel S-10	14,000	R\$6,570	R\$91,980	01/10/2025
23964	164009	BDR 9164	19/09/2025	Abastecimento com Diesel S-10	50,000	R\$6,570	R\$328,500	01/10/2025
23965	164046	BDR 9164	20/09/2025	Abastecimento com Diesel S-10	14,000	R\$6,570	R\$91,980	01/10/2025
23966	164150	BDR 9164	22/09/2025	Abastecimento com Diesel S-10	56,000	R\$6,570	R\$367,920	01/10/2025
23967	164224	BDR 9164	24/09/2025	Abastecimento com Diesel S-10	36,020	R\$6,570	R\$236,650	01/10/2025

23968	164288	BDR 9I64	24/09/2025	Abastecimento com Diesel S-10	39,000	R\$6,570	R\$256,230	01/10/2025
23969	164342	BDR 9I64	25/09/2025	Abastecimento com Diesel S-10	33,000	R\$6,570	R\$216,810	01/10/2025
23970	162933	RHQ 6J32	01/09/2025	Abastecimento com Diesel S-10	26,000	R\$6,570	R\$170,820	01/10/2025
23971	163002	RHQ 6J32	02/09/2025	Abastecimento com Diesel S-10	33,000	R\$6,570	R\$216,810	01/10/2025
23972	163022	RHQ 6J32	03/09/2025	Abastecimento com Diesel S-10	24,000	R\$6,570	R\$157,680	01/10/2025
23973	163200	RHQ 6J32	05/09/2025	Abastecimento com Diesel S-10	25,000	R\$6,570	R\$164,250	01/10/2025
23974	163209	RHQ 6J32	06/09/2025	Abastecimento com Diesel S-10	25,190	R\$6,570	R\$165,490	01/10/2025
23975	163245	RHQ 6J32	06/09/2025	Abastecimento com Diesel S-10	27,000	R\$6,570	R\$177,390	01/10/2025
23976	232128	RHQ 6J32	07/09/2025	Abastecimento com Diesel S-10	21,370	R\$6,290	R\$134,410	01/10/2025
23977	23212801	RHQ 6J32	07/09/2025	Abastecimento com Diesel S-10	22,000	R\$6,290	R\$138,380	01/10/2025
23978	163385	RHQ 6J32	09/09/2025	Abastecimento com Diesel S-10	23,000	R\$6,570	R\$151,110	01/10/2025
23979	163529	RHQ 6J32	11/09/2025	Abastecimento com Diesel S-10	24,011	R\$6,570	R\$157,750	01/10/2025
23980	163593	RHQ 6J32	12/09/2025	Abastecimento com Diesel S-10	36,000	R\$6,570	R\$236,520	01/10/2025
23981	233840	RHQ 6J32	14/09/2025	Abastecimento com Diesel S-10	28,170	R\$6,290	R\$177,180	01/10/2025
23982	163733	RHQ 6J32	15/09/2025	Abastecimento com Diesel S-10	25,000	R\$6,570	R\$164,250	01/10/2025
23983	163811	RHQ 6J32	16/09/2025	Abastecimento com Diesel S-10	25,000	R\$6,570	R\$164,250	01/10/2025
23984	163858	RHQ 6J32	17/09/2025	Abastecimento com Diesel S-10	24,000	R\$6,570	R\$157,680	01/10/2025
23985	163937	RHQ 6J32	18/09/2025	Abastecimento com Diesel S-10	23,000	R\$6,570	R\$151,110	01/10/2025
23986	164360	RHQ 6J32	25/09/2025	Abastecimento com Diesel S-10	30,460	R\$6,570	R\$200,120	01/10/2025
23987	164834	BCY 8J22	03/10/2025	Abastecimento com Diesel S-10	46,000	R\$6,570	R\$302,220	03/10/2025
23988	420028	BCY 8J22	07/10/2025	Abastecimento com Diesel S-10	41,850	R\$6,260	R\$261,980	07/10/2025
23989	165150	BCY 8J22	10/10/2025	Abastecimento com Diesel S-10	40,000	R\$6,570	R\$262,800	10/10/2025
23990	165249	BCY 8J22	13/10/2025	Abastecimento com Diesel S-10	24,000	R\$6,570	R\$157,680	13/10/2025
23991	165385	BCY 8J22	15/10/2025	Abastecimento com Diesel S-10	17,000	R\$6,570	R\$111,690	15/10/2025
23992	417857	BEY 6H14	02/10/2025	Abastecimento com Diesel S-10	50,221	R\$6,260	R\$314,380	02/10/2025
23993	164807	BEY 6H14	03/10/2025	Abastecimento com Diesel S-10	43,000	R\$6,570	R\$282,510	03/10/2025
23994	164957	BEY 6H14	06/10/2025	Abastecimento com Diesel S-10	36,000	R\$6,570	R\$236,520	06/10/2025
23995	1257720	BEY 6H14	07/10/2025	Abastecimento com Diesel S-10	35,011	R\$5,690	R\$199,210	07/10/2025
23996	164998	BEY 6H14	07/10/2025	Abastecimento com Diesel S-10	39,000	R\$6,570	R\$256,230	07/10/2025
23997	165049	BEY 6H14	08/10/2025	Abastecimento com Diesel S-10	36,000	R\$6,570	R\$236,520	08/10/2025
23998	165111	BEY 6H14	09/10/2025	Abastecimento com Diesel S-10	32,000	R\$6,570	R\$210,240	09/10/2025
23999	165280	BEY 6H14	13/10/2025	Abastecimento com Diesel S-10	17,000	R\$6,570	R\$111,690	13/10/2025
24000	165401	BEY 6H14	15/10/2025	Abastecimento com Diesel S-10	42,000	R\$6,570	R\$275,940	15/10/2025

24001	165447	BEY 6H14	16/10/2025	Abastecimento com Diesel S-10	47,000	R\$6,570	R\$308,790	16/10/2025
24002	165515	BEY 6H14	17/10/2025	Abastecimento com Diesel S-10	44,000	R\$6,570	R\$289,080	17/10/2025
24003	165625	BEY 6H14	20/10/2025	Abastecimento com Diesel S-10	39,000	R\$6,570	R\$256,230	20/10/2025
24004	164683	RHF 3D82	01/10/2025	Abastecimento com Diesel S-10	44,000	R\$6,570	R\$289,080	01/10/2025
24005	164735	RHF 3D82	02/10/2025	Abastecimento com Diesel S-10	20,000	R\$6,570	R\$131,400	02/10/2025
24006	164781	RHF 3D82	03/10/2025	Abastecimento com Diesel S-10	24,011	R\$6,570	R\$157,750	03/10/2025
24007	164958	RHF 3D82	06/10/2025	Abastecimento com Diesel S-10	20,000	R\$6,570	R\$131,400	06/10/2025
24008	165006	RHF 3D82	07/10/2025	Abastecimento com Diesel S-10	75,000	R\$6,570	R\$492,750	07/10/2025
24009	165069	RHF 3D82	08/10/2025	Abastecimento com Diesel S-10	46,000	R\$6,570	R\$302,220	08/10/2025
24010	165122	RHF 3D82	09/10/2025	Abastecimento com Diesel S-10	31,000	R\$6,570	R\$203,670	09/10/2025
24011	165190	RHF 3D82	10/10/2025	Abastecimento com Diesel S-10	29,000	R\$6,570	R\$190,530	10/10/2025
24012	165272	RHF 3D82	13/10/2025	Abastecimento com Diesel S-10	56,900	R\$6,570	R\$373,830	13/10/2025
24013	165319	RHF 3D82	14/10/2025	Abastecimento com Diesel S-10	18,000	R\$6,570	R\$118,260	14/10/2025
24014	165402	RHF 3D82	15/10/2025	Abastecimento com Diesel S-10	16,000	R\$6,570	R\$105,120	15/10/2025
24015	165510	RHF 3D82	17/10/2025	Abastecimento com Diesel S-10	27,000	R\$6,570	R\$177,390	17/10/2025
24016	165437	BCQ 5145	16/10/2025	Abastecimento com Diesel S-10	39,000	R\$6,570	R\$256,230	16/10/2025
24017	165439	BDR 9I64	16/10/2025	Abastecimento com Diesel S-10	42,000	R\$6,570	R\$275,940	16/10/2025
24018	165067	RHS 9A10	08/10/2025	Abastecimento com Diesel S-10	36,000	R\$6,570	R\$236,520	08/10/2025
24019	165116	RHS 9A10	09/10/2025	Abastecimento com Diesel S-10	21,420	R\$6,570	R\$140,720	09/10/2025
24020	165175	RHS 9A10	10/10/2025	Abastecimento com Diesel S-10	21,710	R\$6,570	R\$142,630	10/10/2025
24021	165235	RHS 9A10	11/10/2025	Abastecimento com Diesel S-10	36,770	R\$6,570	R\$241,570	11/10/2025
24022	240230	RHS 9A10	12/10/2025	Abastecimento com Diesel S-10	28,170	R\$6,290	R\$177,180	12/10/2025
24023	164967	RHS 9A10	14/10/2025	Abastecimento com Diesel S-10	31,000	R\$6,570	R\$203,670	14/10/2025
24024	165330	RHS 9A10	14/10/2025	Abastecimento com Diesel S-10	37,339	R\$6,570	R\$245,310	14/10/2025
24025	165348	RHS 9A10	15/10/2025	Abastecimento com Diesel S-10	30,000	R\$6,570	R\$197,100	15/10/2025
24026	165407	RHS 9A10	15/10/2025	Abastecimento com Diesel S-10	50,000	R\$6,570	R\$328,500	15/10/2025
24027	165450	RHS 9A10	16/10/2025	Abastecimento com Diesel S-10	21,501	R\$6,570	R\$141,260	16/10/2025
24028	165563	RHS 9A10	18/10/2025	Abastecimento com Diesel S-10	14,000	R\$6,570	R\$91,980	18/10/2025
24029	242084	RHS 9A10	20/10/2025	Abastecimento com Diesel S-10	25,930	R\$5,990	R\$155,320	20/10/2025
24030	164861	BEV 3B14	04/10/2025	Abastecimento com Diesel S-10	221,431	R\$6,570	R\$1.454,800	04/10/2025
24031	422581	BEV 3B14	13/10/2025	Abastecimento com Diesel S-10	200,010	R\$6,260	R\$1.252,060	13/10/2025
24032	165633	BEV 3B14	20/10/2025	Abastecimento com Diesel S-10	248,500	R\$6,570	R\$1.632,640	20/10/2025
24033	165062	RHQ 6J32	08/10/2025	Abastecimento com Diesel S-10	29,000	R\$6,570	R\$190,530	08/10/2025

24034	165322	RHQ 6J32	14/10/2025	Abastecimento com Diesel S-10	33,011	R\$6,570	R\$216,880	14/10/2025
24035	165445	RHQ 6J32	16/10/2025	Abastecimento com Diesel S-10	31,000	R\$6,570	R\$203,670	16/10/2025
24036	165514	RHQ 6J32	17/10/2025	Abastecimento com Diesel S-10	32,000	R\$6,570	R\$210,240	17/10/2025
24037	165761	RHQ 6J32	22/10/2025	Abastecimento com Diesel S-10	25,011	R\$6,570	R\$164,320	22/10/2025
24038	165858	RHQ 6J32	23/10/2025	Abastecimento com Diesel S-10	38,000	R\$6,570	R\$249,660	23/10/2025
24039	165911	RHQ 6J32	24/10/2025	Abastecimento com Diesel S-10	36,731	R\$6,570	R\$241,320	24/10/2025
24040	165193	BEY 6H14	14/10/2025	Abastecimento com Diesel S-10	44,000	R\$6,570	R\$289,080	14/10/2025
24041	165339	BEY 6H14	14/10/2025	Abastecimento com Diesel S-10	40,011	R\$6,570	R\$262,870	14/10/2025
24042	165631	BDR 9I64	20/10/2025	Abastecimento com Diesel S-10	32,000	R\$6,570	R\$210,240	20/10/2025
24043	165691	BEY 6H14	21/10/2025	Abastecimento com Diesel S-10	31,000	R\$6,570	R\$203,670	21/10/2025
24044	165753	BEY 6H14	22/10/2025	Abastecimento com Diesel S-10	32,000	R\$6,570	R\$210,240	22/10/2025
24045	165838	BEY 6H14	23/10/2025	Abastecimento com Diesel S-10	39,000	R\$6,570	R\$256,230	23/10/2025
24046	165903	BEY 6H14	24/10/2025	Abastecimento com Diesel S-10	24,000	R\$6,570	R\$157,680	24/10/2025
24047	166070	BEY 6H14	27/10/2025	Abastecimento com Diesel S-10	37,000	R\$6,570	R\$243,090	27/10/2025
24048	166104	BEY 6H14	28/10/2025	Abastecimento com Diesel S-10	36,000	R\$6,570	R\$236,520	28/10/2025
24049	166184	BEY 6H14	29/10/2025	Abastecimento com Diesel S-10	33,000	R\$6,570	R\$216,810	29/10/2025
24050	166057	RHS 9A10	27/10/2025	Abastecimento com Diesel S-10	15,000	R\$6,570	R\$98,550	27/10/2025
24051	166113	BDR 9I64	28/10/2025	Abastecimento com Diesel S-10	35,000	R\$6,570	R\$229,950	28/10/2025
24054	166101	BEV 3B14	28/10/2025	Abastecimento com Diesel S-10	247,000	R\$6,570	R\$1.622,790	28/10/2025
24055	165690	RHF 3D82	21/10/2025	Abastecimento com Diesel S-10	81,820	R\$6,570	R\$537,550	21/10/2025
24056	165860	RHF 3D82	23/10/2025	Abastecimento com Diesel S-10	35,760	R\$6,570	R\$234,940	23/10/2025
24057	165930	RHF 3D82	24/10/2025	Abastecimento com Diesel S-10	40,020	R\$6,570	R\$262,930	24/10/2025
24058	166047	RHF 3D82	27/10/2025	Abastecimento com Diesel S-10	48,000	R\$6,570	R\$315,360	27/10/2025
24059	166115	RHF 3D82	28/10/2025	Abastecimento com Diesel S-10	39,000	R\$6,570	R\$256,230	28/10/2025
24060	166174	RHF 3D82	29/10/2025	Abastecimento com Diesel S-10	41,000	R\$6,570	R\$269,370	29/10/2025
24061	166196	RHF 3D82	29/10/2025	Abastecimento com Diesel S-10	17,000	R\$6,570	R\$111,690	29/10/2025
24062	166253	RHF 3D82	30/10/2025	Abastecimento com Diesel S-10	60,000	R\$6,570	R\$394,200	30/10/2025
24140	165786	RHS 9A10	22/10/2025	Abastecimento com Diesel S-10	31,790	R\$6,570	R\$208,860	22/10/2025
24141	165932	RHS 9A10	24/10/2025	Abastecimento com Diesel S-10	37,530	R\$6,570	R\$246,570	24/10/2025
24142	166268	RHS 9A10	30/10/2025	Abastecimento com Diesel S-10	53,760	R\$6,570	R\$353,200	30/10/2025
24144	165670	BCQ 5I45	21/10/2025	Abastecimento com Diesel S-10	32,000	R\$6,570	R\$210,240	21/10/2025
24145	166111	BCQ 5I45	28/10/2025	Abastecimento com Diesel S-10	40,000	R\$6,570	R\$262,800	28/10/2025
24280	166372	RHS 9A10	01/11/2025	Abastecimento com Diesel S-10	29,000	R\$6,570	R\$190,530	01/12/2025

24281	166392	RHS 9A10	03/11/2025	Abastecimento com Diesel S-10	20,420	R\$6,570	R\$134,150	01/12/2025
24282	166510	RHS 9A10	04/11/2025	Abastecimento com Diesel S-10	38,700	R\$6,570	R\$254,250	01/12/2025
24283	166567	RHS 9A10	05/11/2025	Abastecimento com Diesel S-10	38,000	R\$6,570	R\$249,660	01/12/2025
24284	166682	RHS 9A10	07/11/2025	Abastecimento com Diesel S-10	34,000	R\$6,570	R\$223,380	01/12/2025
24285	166754	RHS 9A10	08/11/2025	Abastecimento com Diesel S-10	41,501	R\$6,570	R\$272,660	01/12/2025
24286	166901	RHS 9A10	11/11/2025	Abastecimento com Diesel S-10	22,000	R\$6,570	R\$144,540	01/12/2025
24287	166982	RHS 9A10	12/11/2025	Abastecimento com Diesel S-10	28,221	R\$6,570	R\$185,410	01/12/2025
24288	167124	RHS 9A10	14/11/2025	Abastecimento com Diesel S-10	12,000	R\$6,570	R\$78,840	01/12/2025
24289	8278	RHS 9A10	15/11/2025	Abastecimento com Diesel S-10	29,540	R\$6,290	R\$185,800	01/12/2025
24290	8294	RHS 9A10	17/11/2025	Abastecimento com Diesel S-10	28,640	R\$6,290	R\$180,140	01/12/2025
24291	167306	RHS 9A10	18/11/2025	Abastecimento com Diesel S-10	26,011	R\$6,570	R\$170,890	01/12/2025
24292	167392	RHS 9A10	19/11/2025	Abastecimento com Diesel S-10	14,300	R\$6,570	R\$93,950	01/12/2025
24293	24526	RHS 9A10	20/11/2025	Abastecimento com Diesel S-10	31,040	R\$6,290	R\$195,240	01/12/2025
24294	167468	RHS 9A10	21/11/2025	Abastecimento com Diesel S-10	49,000	R\$6,570	R\$321,930	01/12/2025
24295	167524	RHS 9A10	21/11/2025	Abastecimento com Diesel S-10	46,910	R\$6,570	R\$308,190	01/12/2025
24296	167538	RHS 9A10	23/11/2025	Abastecimento com Diesel S-10	43,270	R\$6,570	R\$284,280	01/12/2025
24297	8372	RHS 9A10	23/11/2025	Abastecimento com Diesel S-10	41,310	R\$6,290	R\$259,830	01/12/2025
24298	167593	RHS 9A10	24/11/2025	Abastecimento com Diesel S-10	38,350	R\$6,570	R\$251,950	01/12/2025
24299	167652	RHS 9A10	25/11/2025	Abastecimento com Diesel S-10	34,000	R\$6,570	R\$223,380	01/12/2025
24300	167737	RHS 9A10	26/11/2025	Abastecimento com Diesel S-10	23,000	R\$6,570	R\$151,110	01/12/2025
24301	167799	RHS 9A10	27/11/2025	Abastecimento com Diesel S-10	45,650	R\$6,570	R\$299,920	01/12/2025
24302	167939	RHS 9A10	29/11/2025	Abastecimento com Diesel S-10	40,000	R\$6,570	R\$262,800	01/12/2025
24303	167955	RHS 9A10	30/11/2025	Abastecimento com Diesel S-10	27,000	R\$6,570	R\$177,390	01/12/2025
24304	166252	RHQ 6J32	03/11/2025	Abastecimento com Diesel S-10	32,000	R\$6,570	R\$210,240	01/12/2025
24305	166304	RHQ 6J32	03/11/2025	Abastecimento com Diesel S-10	39,000	R\$6,570	R\$256,230	01/12/2025
24306	166381	RHQ 6J32	03/11/2025	Abastecimento com Diesel S-10	27,000	R\$6,570	R\$177,390	01/12/2025
24307	166491	RHQ 6J32	04/11/2025	Abastecimento com Diesel S-10	34,000	R\$6,570	R\$223,380	01/12/2025
24308	166519	RHQ 6J32	05/11/2025	Abastecimento com Diesel S-10	28,000	R\$6,570	R\$183,960	01/12/2025
24309	166572	RHQ 6J32	05/11/2025	Abastecimento com Diesel S-10	42,000	R\$6,570	R\$275,940	01/12/2025
24310	166976	RHQ 6J32	12/11/2025	Abastecimento com Diesel S-10	30,000	R\$6,570	R\$197,100	01/12/2025
24311	8279	RHQ 6J32	15/11/2025	Abastecimento com Diesel S-10	35,040	R\$6,290	R\$220,400	01/12/2025
24312	167311	RHQ 6J32	19/11/2025	Abastecimento com Diesel S-10	28,000	R\$6,570	R\$183,960	01/12/2025
24313	167424	RHQ 6J32	21/11/2025	Abastecimento com Diesel S-10	30,000	R\$6,570	R\$197,100	01/12/2025

24314	167519	RHQ 6J32	22/11/2025	Abastecimento com Diesel S-10	44,000	R\$6,570	R\$289,080	01/12/2025
24315	167539	RHQ 6J32	24/11/2025	Abastecimento com Diesel S-10	48,000	R\$6,570	R\$315,360	01/12/2025
24316	167728	RHQ 6J32	26/11/2025	Abastecimento com Diesel S-10	38,030	R\$6,570	R\$249,850	01/12/2025
24317	167827	RHQ 6J32	28/11/2025	Abastecimento com Diesel S-10	29,000	R\$6,570	R\$190,530	01/12/2025
24318	167899	RHQ 6J32	29/11/2025	Abastecimento com Diesel S-10	26,000	R\$6,570	R\$170,820	01/12/2025
24319	167938	RHQ 6J32	29/11/2025	Abastecimento com Diesel S-10	27,000	R\$6,570	R\$177,390	01/12/2025
24320	166424	BDR 9I64	03/11/2025	Abastecimento com Diesel S-10	26,000	R\$6,570	R\$170,820	01/12/2025
24321	8277	BDR 9I64	15/11/2025	Abastecimento com Diesel S-10	16,590	R\$6,290	R\$104,350	01/12/2025
24322	167817	RHF 3D82	27/11/2025	Abastecimento com Diesel S-10	47,000	R\$6,570	R\$308,790	01/12/2025
24323	167862	RHF 3D82	28/11/2025	Abastecimento com Diesel S-10	34,000	R\$6,570	R\$223,380	01/12/2025
24324	166550	BCQ 5I45	05/11/2025	Abastecimento com Diesel S-10	45,700	R\$6,570	R\$300,240	01/12/2025
24325	166597	BCQ 5I45	06/11/2025	Abastecimento com Diesel S-10	15,000	R\$6,570	R\$98,550	01/12/2025
24326	167033	BCQ 5I45	13/11/2025	Abastecimento com Diesel S-10	29,000	R\$6,570	R\$190,530	01/12/2025
24327	166485	BEV 3B14	04/11/2025	Abastecimento com Diesel S-10	185,000	R\$6,570	R\$1.215,450	01/12/2025
24328	166821	BEV 3B14	10/11/2025	Abastecimento com Diesel S-10	200,000	R\$6,570	R\$1.314,000	01/12/2025
24329	167115	BEV 3B14	14/11/2025	Abastecimento com Diesel S-10	185,000	R\$6,570	R\$1.215,450	01/12/2025
24330	167572	BEV 3B14	24/11/2025	Abastecimento com Diesel S-10	190,000	R\$6,570	R\$1.248,300	01/12/2025
24331	166511	BCY 8J22	04/11/2025	Abastecimento com Diesel S-10	37,661	R\$6,570	R\$247,430	01/12/2025
24332	166702	BCY 8J22	07/11/2025	Abastecimento com Diesel S-10	44,011	R\$6,570	R\$289,150	01/12/2025
24333	166883	BCY 8J22	11/11/2025	Abastecimento com Diesel S-10	32,000	R\$6,570	R\$210,240	01/12/2025
24334	167047	BCY 8J22	13/11/2025	Abastecimento com Diesel S-10	40,000	R\$6,570	R\$262,800	01/12/2025
24335	167677	BCY 8J22	26/11/2025	Abastecimento com Diesel S-10	41,000	R\$6,570	R\$269,370	01/12/2025
24336	16726801	BEJ 4F19	18/11/2025	Abastecimento com Diesel S-10	37,190	R\$6,490	R\$241,360	01/12/2025
24337	167268	BEJ 4F19	19/11/2025	Abastecimento com Diesel S-10	44,000	R\$6,570	R\$289,080	01/12/2025
24338	167310	BEJ 4F19	19/11/2025	Abastecimento com Diesel S-10	28,050	R\$6,570	R\$184,280	01/12/2025
24339	167420	BEJ 4F19	20/11/2025	Abastecimento com Diesel S-10	29,000	R\$6,570	R\$190,530	01/12/2025
24340	167730	BEJ 4F19	26/11/2025	Abastecimento com Diesel S-10	45,000	R\$6,570	R\$295,650	01/12/2025
24341	166425	BEY 6H14	03/11/2025	Abastecimento com Diesel S-10	49,000	R\$6,570	R\$321,930	01/12/2025
24342	166556	BEY 6H14	05/11/2025	Abastecimento com Diesel S-10	44,000	R\$6,570	R\$289,080	01/12/2025
24343	166670	BEY 6H14	07/11/2025	Abastecimento com Diesel S-10	48,000	R\$6,570	R\$315,360	01/12/2025
24344	166719	BEY 6H14	08/11/2025	Abastecimento com Diesel S-10	11,600	R\$6,570	R\$76,210	01/12/2025
24345	166843	BEY 6H14	10/11/2025	Abastecimento com Diesel S-10	31,580	R\$6,570	R\$207,480	01/12/2025
24346	166885	BEY 6H14	11/11/2025	Abastecimento com Diesel S-10	29,000	R\$6,570	R\$190,530	01/12/2025

24347	166947	BEY 6H14	12/11/2025	Abastecimento com Diesel S-10	35,000	R\$6,570	R\$229,950	01/12/2025
24348	166983	BEY 6H14	12/11/2025	Abastecimento com Diesel S-10	18,000	R\$6,570	R\$118,260	01/12/2025
24349	167040	BEY 6H14	13/11/2025	Abastecimento com Diesel S-10	26,000	R\$6,570	R\$170,820	01/12/2025
24350	16727701	BEY 6H14	17/11/2025	Abastecimento com Diesel S-10	44,010	R\$6,290	R\$276,820	01/12/2025
24351	167277	BEY 6H14	18/11/2025	Abastecimento com Diesel S-10	31,000	R\$6,570	R\$203,670	01/12/2025
24352	167356	BEY 6H14	19/11/2025	Abastecimento com Diesel S-10	24,000	R\$6,570	R\$157,680	01/12/2025
24353	167450	BEY 6H14	21/11/2025	Abastecimento com Diesel S-10	46,000	R\$6,570	R\$302,220	01/12/2025
24354	167574	BEY 6H14	24/11/2025	Abastecimento com Diesel S-10	26,000	R\$6,570	R\$170,820	01/12/2025
24355	167736	BEY 6H14	26/11/2025	Abastecimento com Diesel S-10	37,000	R\$6,570	R\$243,090	01/12/2025
24356	167893	BEY 6H14	28/11/2025	Abastecimento com Diesel S-10	33,810	R\$6,570	R\$222,130	01/12/2025
24357	167924	BEY 6H14	29/11/2025	Abastecimento com Diesel S-10	20,000	R\$6,570	R\$131,400	01/12/2025
24358	166303	SEH 4G69	01/11/2025	Abastecimento com Diesel S-10	41,000	R\$6,570	R\$269,370	01/12/2025
24359	166354	SEH 4G69	01/11/2025	Abastecimento com Diesel S-10	20,000	R\$6,570	R\$131,400	01/12/2025
24360	166492	SEH 4G69	04/11/2025	Abastecimento com Diesel S-10	24,000	R\$6,570	R\$157,680	01/12/2025
24361	166616	SEH 4G69	06/11/2025	Abastecimento com Diesel S-10	44,000	R\$6,570	R\$289,080	01/12/2025
24362	166680	SEH 4G69	07/11/2025	Abastecimento com Diesel S-10	38,000	R\$6,570	R\$249,660	01/12/2025
24363	166838	SEH 4G69	10/11/2025	Abastecimento com Diesel S-10	38,000	R\$6,570	R\$249,660	01/12/2025
24364	166909	SEH 4G69	11/11/2025	Abastecimento com Diesel S-10	42,000	R\$6,570	R\$275,940	01/12/2025
24365	166975	SEH 4G69	12/11/2025	Abastecimento com Diesel S-10	34,020	R\$6,570	R\$223,510	01/12/2025
24366	167053	SEH 4G69	13/11/2025	Abastecimento com Diesel S-10	37,517	R\$6,570	R\$246,480	01/12/2025
24367	167119	SEH 4G69	14/11/2025	Abastecimento com Diesel S-10	28,000	R\$6,570	R\$183,960	01/12/2025
24368	66	SEH 4G69	18/11/2025	Abastecimento com Diesel S-10	36,000	R\$6,570	R\$236,520	01/12/2025
24369	167357	SEH 4G69	19/11/2025	Abastecimento com Diesel S-10	29,000	R\$6,570	R\$190,530	01/12/2025
24370	167451	SEH 4G69	21/11/2025	Abastecimento com Diesel S-10	27,000	R\$6,570	R\$177,390	01/12/2025
24371	167641	SEH 4G69	25/11/2025	Abastecimento com Diesel S-10	43,011	R\$6,570	R\$282,580	01/12/2025
24372	167734	SEH 4G69	26/11/2025	Abastecimento com Diesel S-10	34,000	R\$6,570	R\$223,380	01/12/2025
24373	167797	SEH 4G69	27/11/2025	Abastecimento com Diesel S-10	29,000	R\$6,570	R\$190,530	01/12/2025
24374	167894	SEH 4G69	28/11/2025	Abastecimento com Diesel S-10	38,011	R\$6,570	R\$249,730	01/12/2025
24380	16639201	RHS 9A10	03/11/2025	Abastecimento com Diesel S-10	13,350	R\$6,570	R\$87,700	01/12/2025
24381	16638101	RHQ 6J32	03/11/2025	Abastecimento com Diesel S-10	38,330	R\$6,290	R\$241,090	01/12/2025
24382	16657201	RHQ 6J32	09/11/2025	Abastecimento com Diesel S-10	28,490	R\$6,290	R\$179,200	01/12/2025
24383	16657202	RHQ 6J32	05/11/2025	Abastecimento com Diesel S-10	10,000	R\$6,570	R\$65,700	01/12/2025
24384	16657203	RHQ 6J32	06/11/2025	Abastecimento com Diesel S-10	33,000	R\$6,570	R\$216,810	01/12/2025

24385	16793801	RHQ 6J32	30/11/2025	Abastecimento com Diesel S-10	31,000	R\$6,570	R\$203,670	01/12/2025
24386	16779501	BEJ 4F19	27/11/2025	Abastecimento com Diesel S-10	32,011	R\$6,570	R\$210,310	01/12/2025
24387	8806	BCY 8J22	23/12/2025	Abastecimento com Diesel S-10	65,340	R\$6,290	R\$410,980	23/12/2025
24389	8760	BCQ 5145	20/12/2025	Abastecimento com Diesel S-10	28,000	R\$6,290	R\$176,120	20/12/2025
24390	168049	BDR 9I64	02/12/2025	Abastecimento com Diesel S-10	35,000	R\$6,570	R\$229,950	02/12/2025
24391	8615	BDR 9I64	11/12/2025	Abastecimento com Diesel S-10	42,240	R\$6,290	R\$265,680	11/12/2025
24392	168016	RHS 9A10	01/12/2025	Abastecimento com Diesel S-10	57,000	R\$6,570	R\$374,490	01/12/2025
24393	168165	RHS 9A10	03/12/2025	Abastecimento com Diesel S-10	42,000	R\$6,570	R\$275,940	03/12/2025
24394	168274	RHS 9A10	05/12/2025	Abastecimento com Diesel S-10	40,790	R\$6,570	R\$267,990	05/12/2025
24395	252376	RHS 9A10	07/12/2025	Abastecimento com Diesel S-10	29,951	R\$6,290	R\$188,390	07/12/2025
24396	8547	RHS 9A10	07/12/2025	Abastecimento com Diesel S-10	29,921	R\$6,280	R\$187,900	07/12/2025
24397	168422	RHS 9A10	09/12/2025	Abastecimento com Diesel S-10	47,011	R\$6,570	R\$308,860	09/12/2025
24398	8649	RHS 9A10	13/12/2026	Abastecimento com Diesel S-10	30,000	R\$6,290	R\$188,700	13/12/2025
24399	167973	BEV 3B14	01/12/2025	Abastecimento com Diesel S-10	190,000	R\$6,570	R\$1.248,300	01/12/2025
24400	168263	BEV 3B14	05/12/2025	Abastecimento com Diesel S-10	190,000	R\$6,570	R\$1.248,300	05/12/2025
24401	8648	BEV 3B14	13/12/2025	Abastecimento com Diesel S-10	180,000	R\$6,280	R\$1.130,400	13/12/2025
24402	167998	RHF 3D82	01/12/2025	Abastecimento com Diesel S-10	15,000	R\$6,570	R\$98,550	01/12/2025
24403	168051	RHF 3D82	02/12/2025	Abastecimento com Diesel S-10	27,000	R\$6,570	R\$177,390	02/12/2025
24404	168140	RHF 3D82	03/12/2025	Abastecimento com Diesel S-10	15,000	R\$6,570	R\$98,550	03/12/2025
24405	168260	RHF 3D82	05/12/2025	Abastecimento com Diesel S-10	27,000	R\$6,570	R\$177,390	05/12/2025
24406	168440	RHF 3D82	09/12/2025	Abastecimento com Diesel S-10	20,000	R\$6,570	R\$131,400	09/12/2025
24407	168526	RHF 3D82	10/12/2025	Abastecimento com Diesel S-10	33,000	R\$6,570	R\$216,810	10/12/2025
24408	8669	RHF 3D82	15/12/2025	Abastecimento com Diesel S-10	36,170	R\$6,290	R\$227,500	15/12/2025
24409	8606	BEJ 4F19	11/12/2025	Abastecimento com Diesel S-10	30,499	R\$6,290	R\$191,830	11/12/2025
24410	452262	BEJ 4F19	17/12/2025	Abastecimento com Diesel S-10	41,430	R\$6,040	R\$250,230	17/12/2025
24411	8750	BEJ 4F19	19/12/2025	Abastecimento com Diesel S-10	21,781	R\$6,290	R\$137,000	19/12/2025
24414	16842201	RHS 9A10	09/12/2025	Abastecimento com Diesel S-10	26,710	R\$6,290	R\$168,000	09/12/2025
24415	8648	RHS 9A10	11/12/2025	Abastecimento com Diesel S-10	41,200	R\$6,290	R\$259,140	11/12/2025
24416	864901	RHS 9A10	15/12/2025	Abastecimento com Diesel S-10	29,510	R\$6,290	R\$185,610	15/12/2025
24417	864902	RHS 9A10	18/12/2025	Abastecimento com Diesel S-10	37,000	R\$6,040	R\$223,480	18/12/2025
24418	864903	RHS 9A10	19/12/2025	Abastecimento com Diesel S-10	39,750	R\$6,040	R\$240,090	19/12/2025
24419	864904	RHS 9A10	20/12/2025	Abastecimento com Diesel S-10	41,900	R\$6,290	R\$263,550	20/12/2025
24420	864905	RHS 9A10	22/12/2025	Abastecimento com Diesel S-10	19,790	R\$6,290	R\$124,470	22/12/2025

24421	864906	RHS 9A10	23/12/2025	Abastecimento com Diesel S-10	40,950	R\$6,290	R\$257,570	23/12/2025
24422	864907	RHS 9A10	23/12/2025	Abastecimento com Diesel S-10	22,000	R\$6,290	R\$138,380	23/12/2025
24423	864908	RHS 9A10	25/12/2025	Abastecimento com Diesel S-10	32,300	R\$6,290	R\$203,160	25/12/2025
24425	168003	BEY 6H14	01/12/2025	Abastecimento com Diesel S-10	36,000	R\$6,570	R\$236,520	01/12/2025
24426	168070	BEY 6H14	02/12/2025	Abastecimento com Diesel S-10	31,000	R\$6,570	R\$203,670	02/12/2025
24427	168150	BEY 6H14	03/12/2025	Abastecimento com Diesel S-10	26,000	R\$6,570	R\$170,820	03/12/2025
24428	168229	BEY 6H14	04/12/2025	Abastecimento com Diesel S-10	39,000	R\$6,570	R\$256,230	04/12/2025
24429	168286	BEY 6H14	05/12/2025	Abastecimento com Diesel S-10	27,000	R\$6,570	R\$177,390	05/12/2025
24430	168392	BEY 6H14	08/12/2025	Abastecimento com Diesel S-10	27,011	R\$6,570	R\$177,460	08/12/2025
24431	168532	BEY 6H14	10/12/2025	Abastecimento com Diesel S-10	31,000	R\$6,570	R\$203,670	10/12/2025
24432	8611	BEY 6H14	11/12/2025	Abastecimento com Diesel S-10	34,429	R\$6,290	R\$216,550	11/12/2025
24433	452546	BEY 6H14	18/12/2025	Abastecimento com Diesel S-10	57,550	R\$6,040	R\$347,600	18/12/2025
24434	8809	BEY 6H14	23/12/2025	Abastecimento com Diesel S-10	40,000	R\$6,290	R\$251,600	23/12/2025
24436	168002	SEH 4G69	01/12/2025	Abastecimento com Diesel S-10	35,011	R\$6,570	R\$230,020	01/12/2025
24437	168081	SEH 4G69	02/12/2025	Abastecimento com Diesel S-10	38,011	R\$6,570	R\$249,730	02/12/2025
24438	168148	SEH 4G69	03/12/2025	Abastecimento com Diesel S-10	31,000	R\$6,570	R\$203,670	03/12/2025
24439	168251	SEH 4G69	05/12/2025	Abastecimento com Diesel S-10	30,000	R\$6,570	R\$197,100	05/12/2025
24440	168395	SEH 4G69	08/12/2025	Abastecimento com Diesel S-10	33,000	R\$6,570	R\$216,810	08/12/2025
24441	168495	SEH 4G69	10/12/2025	Abastecimento com Diesel S-10	29,000	R\$6,570	R\$190,530	10/12/2025
24442	9613	SEH 4G69	11/12/2025	Abastecimento com Diesel S-10	40,200	R\$6,290	R\$252,850	11/12/2025
24443	8641	SEH 4G69	12/12/2025	Abastecimento com Diesel S-10	39,310	R\$6,290	R\$247,250	12/12/2025
24444	452174	SEH 4G69	17/12/2025	Abastecimento com Diesel S-10	41,000	R\$6,040	R\$247,640	17/12/2025
24445	8746	SEH 4G69	19/12/2025	Abastecimento com Diesel S-10	39,040	R\$6,290	R\$245,560	19/12/2025
24446	8804	SEH 4G69	23/12/2025	Abastecimento com Diesel S-10	42,830	R\$6,290	R\$269,400	23/12/2025
24449	167968	RHQ 6J32	01/12/2025	Abastecimento com Diesel S-10	31,137	R\$6,570	R\$204,570	01/12/2025
24450	168088	RHQ 6J32	02/12/2025	Abastecimento com Diesel S-10	42,000	R\$6,570	R\$275,940	02/12/2025
24451	168346	RHQ 6J32	07/12/2025	Abastecimento com Diesel S-10	15,470	R\$6,570	R\$101,630	07/12/2025
24452	168361	RHQ 6J32	08/12/2025	Abastecimento com Diesel S-10	32,000	R\$6,570	R\$210,240	08/12/2025
24453	168399	RHQ 6J32	08/12/2025	Abastecimento com Diesel S-10	19,011	R\$6,570	R\$124,900	08/12/2025
24454	168527	RHQ 6J32	10/12/2025	Abastecimento com Diesel S-10	23,726	R\$6,570	R\$155,870	10/12/2025
24455	8650	RHQ 6J32	13/12/2025	Abastecimento com Diesel S-10	19,180	R\$6,290	R\$120,640	13/12/2025
24456	865001	RHQ 6J32	17/12/2025	Abastecimento com Diesel S-10	33,500	R\$6,360	R\$213,060	17/12/2025
24457	865002	RHQ 6J32	17/12/2025	Abastecimento com Diesel S-10	24,540	R\$5,210	R\$127,850	17/12/2025

24458	865003	RHQ 6J32	18/12/2025	Abastecimento com Diesel S-10	30,959	R\$6,040	R\$186,990	18/12/2025
24459	865004	RHQ 6J32	20/12/2025	Abastecimento com Diesel S-10	31,200	R\$6,380	R\$199,050	20/12/2025
24460	865005	RHQ 6J32	20/12/2025	Abastecimento com Diesel S-10	35,020	R\$6,290	R\$220,270	20/12/2025
Tipo: DIESEL					Quantidade	R\$47.787,928	Valor Total:	R\$322.349,590



Período: 01/01/2025 a 25/12/2025

Tipo: GASOLINA								
Lançamento	Doc.	Placa	Abastecido em	Descrição	Quantidade	Valor	Total	Data Liquidação
22263	150048	BEV 3B84	01/01/2025	Abastecimento com Gasolina (litros) -	22,290	R\$6,640	R\$148,000	01/01/2025
22264	150102	BEV 3B84	02/01/2025	Abastecimento com Gasolina (litros) -	21,010	R\$6,640	R\$139,500	01/01/2025
22265	223165	BEV 3B84	03/01/2025	Abastecimento com Gasolina (litros) -	9,000	R\$6,640	R\$59,760	01/01/2025
22266	150193	BEV 3B84	04/01/2025	Abastecimento com Gasolina (litros) -	18,000	R\$6,640	R\$119,520	01/01/2025
22267	150266	BEV 3B84	06/01/2025	Abastecimento com Gasolina (litros) -	29,000	R\$6,640	R\$192,560	01/01/2025
22268	150370	BEV 3B84	08/01/2025	Abastecimento com Gasolina (litros) -	29,420	R\$6,640	R\$195,340	01/01/2025
22269	150446	BEV 3B84	09/01/2024	Abastecimento com Gasolina (litros) -	28,010	R\$6,640	R\$185,980	01/01/2025
22270	224530	BEV 3B84	10/01/2025	Abastecimento com Gasolina (litros) -	10,000	R\$6,640	R\$66,400	01/01/2025
22271	150561	BEV 3B84	11/01/2025	Abastecimento com Gasolina (litros) -	15,010	R\$6,640	R\$99,660	01/01/2025
22272	150570	BEV 3B84	12/01/2025	Abastecimento com Gasolina (litros) -	22,000	R\$6,640	R\$146,080	01/01/2025
22273	150628	BEV 3B84	13/01/2025	Abastecimento com Gasolina (litros) -	12,000	R\$6,640	R\$79,680	01/01/2025
22274	150727	BEV 3B84	16/01/2025	Abastecimento com Gasolina (litros) -	21,000	R\$6,640	R\$139,440	01/01/2025
22275	150758	BEV 3B84	17/01/2025	Abastecimento com Gasolina (litros) -	29,000	R\$6,640	R\$192,560	01/01/2025
22276	150883	BEV 3B84	18/01/2025	Abastecimento com Gasolina (litros) -	27,000	R\$6,640	R\$179,280	01/01/2025
22277	150949	BEV 3B84	20/01/2025	Abastecimento com Gasolina (litros) -	25,000	R\$6,640	R\$166,000	01/01/2025
22278	151085	BEV 3B84	22/01/2025	Abastecimento com Gasolina (litros) -	18,000	R\$6,740	R\$121,320	01/01/2025
22279	151533	BEV 3B84	31/01/2025	Abastecimento com Gasolina (litros) -	22,000	R\$6,740	R\$148,280	01/01/2025
22280	150397	SFO 8C58	09/01/2025	Gasolina Aditivada para Automotivos	25,350	R\$6,640	R\$168,320	01/01/2025
22281	150696	SFO 8C58	15/01/2025	Gasolina Aditivada para Automotivos	32,490	R\$6,640	R\$215,730	01/01/2025
22282	151006	SFO 8C58	21/01/2025	Gasolina Aditivada para Automotivos	23,000	R\$6,640	R\$152,720	01/01/2025
22283	150617	AWC 6433	13/01/2025	Abastecimento com Gasolina (litros) -	31,030	R\$6,640	R\$206,030	01/01/2025
22284	151431	AWC 6433	29/01/2025	Abastecimento com Gasolina (litros) -	36,480	R\$6,640	R\$242,220	01/01/2025
22285	150562	BCB 8774	11/01/2025	Abastecimento com Gasolina (litros) -	17,000	R\$6,640	R\$112,880	01/01/2025
22286	151491	BEX 4G69	30/01/2025	Abastecimento com Gasolina (litros) -	49,000	R\$6,740	R\$330,260	01/01/2025
22287	150313	BEV 3B15	07/01/2025	Abastecimento com Gasolina (litros) -	31,000	R\$6,640	R\$205,840	01/01/2025
22288	150401	BEV 3B15	13/01/2025	Abastecimento com Gasolina (litros) -	20,000	R\$6,640	R\$132,800	01/01/2025

22289	150732	BEV 3B15	16/01/2025	Abastecimento com Gasolina (litros) -	35,010	R\$6,640	R\$232,460	01/01/2025
22290	150868	BEV 3B15	20/01/2025	Abastecimento com Gasolina (litros) -	31,000	R\$6,640	R\$205,840	01/01/2025
22291	151129	BEV 3B15	23/01/2025	Abastecimento com Gasolina (litros) -	33,000	R\$6,640	R\$219,120	01/01/2025
22292	151316	BEV 3B15	27/01/2025	Abastecimento com Gasolina (litros) -	23,200	R\$6,640	R\$154,040	01/01/2025
22293	151342	BEV 3B15	28/01/2025	Abastecimento com Gasolina (litros) -	25,560	R\$6,640	R\$169,710	01/01/2025
22294	151580	BEV 3B15	31/01/2025	Abastecimento com Gasolina (litros) -	42,000	R\$6,640	R\$278,880	01/01/2025
22295	150395	BEV 3B17	08/01/2025	Abastecimento com Gasolina (litros) -	24,000	R\$6,640	R\$159,360	01/01/2025
22296	150417	BEV 3B17	09/01/2025	Abastecimento com Gasolina (litros) -	31,000	R\$6,640	R\$205,840	01/01/2025
22297	150612	BEV 3B17	13/01/2025	Abastecimento com Gasolina (litros) -	26,000	R\$6,640	R\$172,640	01/01/2025
22298	150674	BEV 3B17	14/01/2025	Abastecimento com Gasolina (litros) -	18,000	R\$6,640	R\$119,520	01/01/2025
22299	150918	BEV 3B17	20/01/2024	Abastecimento com Gasolina (litros) -	43,000	R\$6,640	R\$285,520	01/01/2025
22300	150978	BEV 3B17	21/01/2025	Abastecimento com Gasolina (litros) -	30,000	R\$6,640	R\$199,200	01/01/2025
22301	151011	BEV 3B17	22/01/2025	Abastecimento com Gasolina (litros) -	48,000	R\$6,640	R\$318,720	01/01/2025
22302	151127	BEV 3B17	23/01/2025	Abastecimento com Gasolina (litros) -	42,640	R\$6,640	R\$283,120	01/01/2025
22303	151194	BEV 3B17	24/01/2025	Abastecimento com Gasolina (litros) -	45,000	R\$6,640	R\$298,800	01/01/2025
22304	151228	BEV 3B17	27/01/2025	Abastecimento com Gasolina (litros) -	36,000	R\$6,640	R\$239,040	01/01/2025
22305	151383	BEV 3B17	28/01/2025	Abastecimento com Gasolina (litros) -	43,000	R\$6,640	R\$285,520	01/01/2025
22306	10788	BEV 3B17	29/01/2025	Abastecimento com Gasolina (litros) -	32,540	R\$6,390	R\$207,930	01/01/2025
22307	151486	BEV 3B17	30/01/2025	Abastecimento com Gasolina (litros) -	42,000	R\$6,640	R\$278,880	01/01/2025
22308	151556	BEV 3B17	31/01/2025	Abastecimento com Gasolina (litros) -	41,000	R\$6,740	R\$276,340	01/01/2025
22309	106708	BEV 3B19	04/01/2025	Abastecimento com Gasolina (litros) -	36,570	R\$6,290	R\$230,020	01/01/2025
22310	150192	BEV 3B19	05/01/2025	Abastecimento com Gasolina (litros) -	23,000	R\$6,640	R\$152,720	01/01/2025
22311	150327	BEV 3B19	07/01/2025	Abastecimento com Gasolina (litros) -	35,000	R\$6,640	R\$232,400	01/01/2025
22312	57388	BEV 3B19	08/01/2025	Abastecimento com Gasolina (litros) -	37,000	R\$6,280	R\$232,360	01/01/2025
22313	150416	BEV 3B19	09/01/2025	Abastecimento com Gasolina (litros) -	28,000	R\$6,640	R\$185,920	01/01/2025
22314	150478	BEV 3B19	10/01/2025	Abastecimento com Gasolina (litros) -	32,000	R\$6,640	R\$212,480	01/01/2025
22315	1	BEV 3B19	14/01/2025	Abastecimento com Gasolina (litros) -	26,700	R\$6,590	R\$175,950	01/01/2025
22316	1	BEV 3B19	15/01/2025	Abastecimento com Gasolina (litros) -	32,000	R\$6,590	R\$210,880	01/01/2025
22317	215397	BEV 3B19	16/01/2025	Abastecimento com Gasolina (litros) -	41,000	R\$6,640	R\$272,240	01/01/2025
22318	150839	BEV 3B19	17/01/2025	Abastecimento com Gasolina (litros) -	29,010	R\$6,640	R\$192,620	01/01/2025
22319	151551	BEV 3B19	23/01/2025	Abastecimento com Gasolina (litros) -	27,130	R\$6,590	R\$178,780	01/01/2025
22320	151142	BEV 3B19	23/01/2025	Abastecimento com Gasolina (litros) -	31,000	R\$6,640	R\$205,840	01/01/2025
22321	151325	BEV 3B19	27/01/2025	Abastecimento com Gasolina (litros) -	36,000	R\$6,640	R\$239,040	01/01/2025

22322	2	BEV 3B19	28/01/2025	Abastecimento com Gasolina (litros) -	30,000	R\$6,790	R\$203,700	01/01/2025
22323	151377	BEV 3B19	29/01/2025	Abastecimento com Gasolina (litros) -	50,000	R\$6,640	R\$332,000	01/01/2025
22324	112475	BEV 3B19	30/01/2025	Abastecimento com Gasolina (litros) -	43,000	R\$6,390	R\$274,770	01/01/2025
22325	9	BEV 3B19	30/01/2025	Abastecimento com Gasolina (litros) -	36,000	R\$6,460	R\$232,560	01/01/2025
22326	107745	BEV 3B19	31/01/2025	Abastecimento com Gasolina (litros) -	36,570	R\$6,390	R\$233,680	01/01/2025
22327	151008	BAG 2136	21/01/2025	Abastecimento com Gasolina (litros) -	48,000	R\$6,640	R\$318,720	01/01/2025
22328	151007	BEK 7A60	21/01/2025	Abastecimento com Gasolina (litros) -	43,000	R\$6,640	R\$285,520	01/01/2025
22402	152065	BAG 2136	10/02/2025	Abastecimento com Gasolina (litros) -	29,520	R\$6,790	R\$200,440	01/02/2025
22403	239040	BEK 7A60	17/02/2025	Abastecimento com Gasolina (litros) -	20,000	R\$6,690	R\$133,800	01/02/2025
22404	151828	BEK 7A60	20/02/2025	Abastecimento com Gasolina (litros) -	20,000	R\$6,790	R\$135,800	01/02/2025
22405	152904	BEK 7A60	25/02/2025	Abastecimento com Gasolina (litros) -	20,000	R\$6,790	R\$135,800	01/02/2025
22406	152240	BCB 8774	13/02/2025	Abastecimento com Gasolina (litros) -	27,010	R\$6,790	R\$183,390	01/02/2025
22407	151964	AWC 6433	08/02/2025	Abastecimento com Gasolina (litros) -	20,000	R\$6,790	R\$135,800	01/02/2025
22408	152132	AWC 6433	11/02/2025	Abastecimento com Gasolina (litros) -	22,000	R\$6,790	R\$149,380	01/02/2025
22409	153079	BEX 4G69	28/02/2025	Abastecimento com Gasolina (litros) -	44,000	R\$6,790	R\$298,760	01/02/2025
22410	152126	SFO 8C58	03/02/2025	Gasolina Aditivada para Automotivos	42,000	R\$6,790	R\$285,180	01/02/2025
22411	151701	SFO 8C58	03/02/2025	Gasolina Aditivada para Automotivos	21,000	R\$6,790	R\$142,590	01/02/2025
22412	151859	SFO 8C58	06/02/2025	Gasolina Aditivada para Automotivos	20,000	R\$6,790	R\$135,800	01/02/2025
22413	152194	SFO 8C58	12/02/2025	Gasolina Aditivada para Automotivos	14,000	R\$6,790	R\$95,060	01/02/2025
22414	152654	SFO 8C58	21/02/2025	Gasolina Aditivada para Automotivos	24,000	R\$6,790	R\$162,960	01/02/2025
22415	152546	SFO 8C58	24/02/2025	Gasolina Aditivada para Automotivos	22,000	R\$6,790	R\$149,380	01/02/2025
22416	152296	BEV 3B15	14/02/2025	Abastecimento com Gasolina (litros) -	19,000	R\$6,790	R\$129,010	01/02/2025
22417	152265	BEV 3B15	15/02/2025	Abastecimento com Gasolina (litros) -	28,000	R\$6,790	R\$190,120	01/02/2025
22418	152482	BEV 3B15	18/02/2025	Abastecimento com Gasolina (litros) -	24,000	R\$6,790	R\$162,960	01/02/2025
22419	152645	BEV 3B15	20/02/2025	Abastecimento com Gasolina (litros) -	16,000	R\$6,790	R\$108,640	01/02/2025
22420	152657	BEV 3B15	21/02/2025	Abastecimento com Gasolina (litros) -	45,000	R\$6,790	R\$305,550	01/02/2025
22421	229259	BEV 3B15	22/05/2025	Abastecimento com Gasolina (litros) -	18,000	R\$6,790	R\$122,220	01/02/2025
22422	152587	BEV 3B15	25/02/2025	Abastecimento com Gasolina (litros) -	17,000	R\$6,790	R\$115,430	01/02/2025
22423	152972	BEV 3B15	26/02/2025	Abastecimento com Gasolina (litros) -	22,000	R\$6,790	R\$149,380	01/02/2025
22424	153025	BEV 3B15	27/02/2025	Abastecimento com Gasolina (litros) -	38,000	R\$6,790	R\$258,020	01/02/2025
22425	153056	BEV 3B15	28/02/2025	Abastecimento com Gasolina (litros) -	28,000	R\$6,790	R\$190,120	01/02/2025
22426	151775	BCD 4760	05/02/2025	GASOLINA COMUM	34,000	R\$6,790	R\$230,860	01/02/2025
22427	151851	BCD 4760	06/02/2025	GASOLINA COMUM	26,000	R\$6,790	R\$176,540	01/02/2025

22428	152474	BCD 4760	18/02/2025	GASOLINA COMUM	50,000	R\$6,790	R\$339,500	01/02/2025
22429	152608	BCD 4760	20/02/2025	GASOLINA COMUM	36,000	R\$6,790	R\$244,440	01/02/2025
22430	152816	BCD 4760	24/02/2025	GASOLINA COMUM	24,000	R\$6,790	R\$162,960	01/02/2025
22431	152976	BCD 4760	26/02/2025	GASOLINA COMUM	40,000	R\$6,790	R\$271,600	01/02/2025
22432	151650	BEV 3B84	03/02/2025	Abastecimento com Gasolina (litros) -	41,000	R\$6,790	R\$278,390	01/02/2025
22433	151750	BEV 3B84	04/02/2025	Abastecimento com Gasolina (litros) -	28,000	R\$6,790	R\$190,120	01/02/2025
22434	152009	BEV 3B84	08/02/2025	Abastecimento com Gasolina (litros) -	37,000	R\$6,790	R\$251,230	01/02/2025
22435	152122	BEV 3B84	11/02/2025	Abastecimento com Gasolina (litros) -	28,000	R\$6,790	R\$190,120	01/02/2025
22436	152190	BEV 3B84	12/02/2015	Abastecimento com Gasolina (litros) -	29,000	R\$6,790	R\$196,910	01/02/2025
22437	152257	BEV 3B84	13/02/2025	Abastecimento com Gasolina (litros) -	38,000	R\$6,790	R\$258,020	01/02/2025
22438	152356	BEV 3B84	15/02/2025	Abastecimento com Gasolina (litros) -	29,000	R\$6,790	R\$196,910	01/02/2025
22439	151687	BEV 3B17	03/02/2025	Abastecimento com Gasolina (litros) -	30,000	R\$6,790	R\$203,700	01/02/2025
22440	151602	BEV 3B17	04/02/2025	Abastecimento com Gasolina (litros) -	38,000	R\$6,790	R\$258,020	01/02/2025
22441	151784	BEV 3B17	05/02/2025	Abastecimento com Gasolina (litros) -	28,000	R\$6,790	R\$190,120	01/02/2025
22442	151890	BEV 3B17	06/02/2025	Abastecimento com Gasolina (litros) -	45,000	R\$6,790	R\$305,550	01/02/2025
22443	151984	BEV 3B17	08/02/2025	Abastecimento com Gasolina (litros) -	27,000	R\$6,790	R\$183,330	01/02/2025
22444	152131	BEV 3B17	11/02/2025	Abastecimento com Gasolina (litros) -	38,000	R\$6,790	R\$258,020	01/02/2025
22445	1	BEV 3B17	12/02/2025	Abastecimento com Gasolina (litros) -	36,000	R\$7,190	R\$258,840	01/02/2025
22446	3	BEV 3B17	13/02/2025	Abastecimento com Gasolina (litros) -	34,000	R\$6,470	R\$219,980	01/02/2025
22447	152239	BEV 3B17	14/02/2025	Abastecimento com Gasolina (litros) -	32,000	R\$6,790	R\$217,280	01/02/2025
22448	152439	BEV 3B17	17/02/2025	Abastecimento com Gasolina (litros) -	29,000	R\$6,790	R\$196,910	01/02/2025
22449	152617	BEV 3B17	20/02/2025	Abastecimento com Gasolina (litros) -	45,000	R\$6,790	R\$305,550	01/02/2025
22450	152444	BEV 3B17	21/02/2025	Abastecimento com Gasolina (litros) -	26,000	R\$6,790	R\$176,540	01/02/2025
22451	152685	BEV 3B17	22/02/2025	Abastecimento com Gasolina (litros) -	28,000	R\$6,790	R\$190,120	01/02/2025
22452	152829	BEV 3B17	25/02/2025	Abastecimento com Gasolina (litros) -	40,000	R\$6,790	R\$271,600	01/02/2025
22453	153001	BEV 3B17	26/02/2025	Abastecimento com Gasolina (litros) -	29,000	R\$6,790	R\$196,910	01/02/2025
22454	153027	BEV 3B17	27/02/2025	Abastecimento com Gasolina (litros) -	26,000	R\$6,790	R\$176,540	01/02/2025
22455	151615	BEV 3B19	01/02/2025	Abastecimento com Gasolina (litros) -	37,000	R\$6,590	R\$243,830	01/02/2025
22456	151748	BEV 3B19	04/02/2025	Abastecimento com Gasolina (litros) -	39,000	R\$6,790	R\$264,810	01/02/2025
22457	1	BEV 3B19	05/02/2025	Abastecimento com Gasolina (litros) -	25,000	R\$6,790	R\$169,750	01/02/2025
22458	82299	BEV 3B19	06/02/2025	Abastecimento com Gasolina (litros) -	38,000	R\$6,510	R\$247,380	01/02/2025
22459	151897	BEV 3B19	06/02/2025	Abastecimento com Gasolina (litros) -	23,000	R\$6,790	R\$156,170	01/02/2025
22460	152028	BEV 3B19	10/02/2025	Abastecimento com Gasolina (litros) -	35,000	R\$7,350	R\$257,250	01/02/2025

22461	152063	BEV 3B19	10/02/2025	Abastecimento com Gasolina (litros) -	28,000	R\$6,790	R\$190,120	01/02/2025
22462	152028	BEV 3B19	11/02/2025	Abastecimento com Gasolina (litros) -	45,000	R\$6,790	R\$305,550	01/02/2025
22463	176222	BEV 3B19	14/02/2025	Abastecimento com Gasolina (litros) -	43,000	R\$6,190	R\$266,170	01/02/2025
22464	152311	BEV 3B19	15/02/2025	Abastecimento com Gasolina (litros) -	33,000	R\$6,790	R\$224,070	01/02/2025
22465	1	BEV 3B19	17/02/2025	Abastecimento com Gasolina (litros) -	36,000	R\$7,190	R\$258,840	01/02/2025
22466	152449	BEV 3B19	18/02/2025	Abastecimento com Gasolina (litros) -	40,000	R\$6,790	R\$271,600	01/02/2025
22467	1	BEV 3B19	19/02/2025	Abastecimento com Gasolina (litros) -	25,000	R\$7,190	R\$179,750	01/02/2025
22468	86659	BEV 3B19	20/02/2025	Abastecimento com Gasolina (litros) -	35,000	R\$6,510	R\$227,850	01/02/2025
22469	152647	BEV 3B19	20/02/2025	Abastecimento com Gasolina (litros) -	43,000	R\$6,790	R\$291,970	01/02/2025
22470	3	BEV 3B19	21/02/2025	Abastecimento com Gasolina (litros) -	39,000	R\$7,190	R\$280,410	01/02/2025
22471	152540	BEV 3B19	22/02/2025	Abastecimento com Gasolina (litros) -	39,000	R\$6,790	R\$264,810	01/02/2025
22472	3	BEV 3B19	24/02/2025	Abastecimento com Gasolina (litros) -	31,000	R\$7,190	R\$222,890	01/02/2025
22473	88288	BEV 3B19	25/02/2025	Abastecimento com Gasolina (litros) -	33,000	R\$6,510	R\$214,830	01/02/2025
22474	152906	BEV 3B19	25/02/2025	Abastecimento com Gasolina (litros) -	23,000	R\$6,790	R\$156,170	01/02/2025
22475	1	BEV 3B19	26/02/2025	Abastecimento com Gasolina (litros) -	28,000	R\$7,190	R\$201,320	01/02/2025
22476	152865	BEV 3B19	27/02/2025	Abastecimento com Gasolina (litros) -	30,000	R\$6,790	R\$203,700	01/02/2025
22477	152970	BEV 3B19	28/02/2025	Abastecimento com Gasolina (litros) -	44,000	R\$6,790	R\$298,760	01/02/2025
22641	153287	BAG 2136	05/03/2025	Abastecimento com Gasolina (litros) -	54,000	R\$6,790	R\$366,660	01/03/2025
22642	153650	BEK 7A60	11/03/2025	Abastecimento com Gasolina (litros) -	37,000	R\$6,790	R\$251,230	01/03/2025
22643	154096	BEK 7A60	19/03/2025	Abastecimento com Gasolina (litros) -	37,000	R\$6,790	R\$251,230	01/03/2025
22644	154219	BEK 7A60	21/03/2025	Abastecimento com Gasolina (litros) -	41,000	R\$6,790	R\$278,390	01/03/2025
22645	153827	BCB 8774	13/03/2025	Abastecimento com Gasolina (litros) -	30,000	R\$6,790	R\$203,700	01/03/2025
22646	153318	BCD 4760	05/03/2025	GASOLINA COMUM	30,000	R\$6,790	R\$203,700	01/03/2025
22647	153620	BCD 4760	10/03/2025	GASOLINA COMUM	30,000	R\$6,790	R\$203,700	01/03/2025
22648	153777	BCD 4760	13/03/2025	GASOLINA COMUM	40,000	R\$6,790	R\$271,600	01/03/2025
22649	153884	BCD 4760	17/03/2025	GASOLINA COMUM	40,000	R\$6,790	R\$271,600	01/03/2025
22650	154091	BCD 4760	31/03/2025	GASOLINA COMUM	40,000	R\$6,790	R\$271,600	01/03/2025
22651	153434	TBB 6J84	07/03/2025	Abastecimento com Gasolina (litros) -	42,000	R\$6,790	R\$285,180	01/03/2025
22652	153471	TBB 6J84	08/03/2025	Abastecimento com Gasolina (litros) -	31,000	R\$6,790	R\$210,490	01/03/2025
22653	72164	TBB 6J84	11/03/2025	Abastecimento com Gasolina (litros) -	16,000	R\$6,490	R\$103,840	01/03/2025
22654	23433	TBB 6J84	14/03/2025	Abastecimento com Gasolina (litros) -	13,000	R\$5,990	R\$77,870	01/03/2025
22655	154144	TBB 6J84	20/03/2025	Abastecimento com Gasolina (litros) -	37,000	R\$6,790	R\$251,230	01/03/2025
22656	154404	TBB 6J84	25/03/2025	Abastecimento com Gasolina (litros) -	28,000	R\$6,790	R\$190,120	01/03/2025

22657	109416	TBB 6J84	26/03/2025	Abastecimento com Gasolina (litros) -	34,990	R\$6,510	R\$227,780	01/03/2025
22658	154466	TBB 6J84	27/03/2025	Abastecimento com Gasolina (litros) -	18,000	R\$6,790	R\$122,220	01/03/2025
22659	153619	SFO 8C58	10/03/2025	Gasolina Aditivada para Automotivos	28,000	R\$6,790	R\$190,120	01/03/2025
22660	72164	SFO 8C58	12/03/2025	Gasolina Aditivada para Automotivos	40,000	R\$6,490	R\$259,600	01/03/2025
22661	153853	SFO 8C58	14/03/2025	Gasolina Aditivada para Automotivos	37,000	R\$6,790	R\$251,230	01/03/2025
22662	154024	SFO 8C58	19/03/2025	Gasolina Aditivada para Automotivos	26,000	R\$6,790	R\$176,540	01/03/2025
22663	2	SFO 8C58	20/03/2025	Gasolina Aditivada para Automotivos	42,000	R\$6,780	R\$284,760	01/03/2025
22664	74712	SFO 8C58	21/03/2025	Gasolina Aditivada para Automotivos	35,000	R\$6,780	R\$237,300	01/03/2025
22665	154415	SFO 8C58	25/03/2025	Gasolina Aditivada para Automotivos	25,000	R\$6,790	R\$169,750	01/03/2025
22666	154473	SFO 8C58	26/03/2025	Gasolina Aditivada para Automotivos	23,000	R\$6,790	R\$156,170	01/03/2025
22667	154549	SFO 8C58	31/03/2025	Gasolina Aditivada para Automotivos	34,000	R\$6,790	R\$230,860	01/03/2025
22668	153551	BEV 3B84	08/03/2025	Abastecimento com Gasolina (litros) -	48,000	R\$6,790	R\$325,920	01/03/2025
22669	153643	BEV 3B84	11/03/2025	Abastecimento com Gasolina (litros) -	42,000	R\$6,790	R\$285,180	01/03/2025
22670	153849	BEV 3B84	14/03/2025	Abastecimento com Gasolina (litros) -	37,000	R\$6,790	R\$251,230	01/03/2025
22671	153920	BEV 3B84	17/03/2025	Abastecimento com Gasolina (litros) -	40,000	R\$6,790	R\$271,600	01/03/2025
22672	154103	BEV 3B84	20/03/2025	Abastecimento com Gasolina (litros) -	45,000	R\$6,790	R\$305,550	01/03/2025
22673	154234	BEV 3B84	21/03/2025	Abastecimento com Gasolina (litros) -	34,000	R\$6,790	R\$230,860	01/03/2025
22674	154305	BEV 3B84	24/03/2025	Abastecimento com Gasolina (litros) -	31,000	R\$6,790	R\$210,490	01/03/2025
22675	154437	BEV 3B84	25/03/2025	Abastecimento com Gasolina (litros) -	31,000	R\$6,790	R\$210,490	01/03/2025
22676	154614	BEV 3B84	28/03/2025	Abastecimento com Gasolina (litros) -	30,000	R\$6,790	R\$203,700	01/03/2025
22677	153225	BEV 3B15	03/03/2025	Abastecimento com Gasolina (litros) -	25,000	R\$6,790	R\$169,750	01/03/2025
22678	153385	BEV 3B15	07/03/2025	Abastecimento com Gasolina (litros) -	43,000	R\$6,790	R\$291,970	01/03/2025
22679	153727	BEV 3B15	12/03/2025	Abastecimento com Gasolina (litros) -	23,000	R\$6,790	R\$156,170	01/03/2025
22680	153746	BEV 3B15	14/03/2025	Abastecimento com Gasolina (litros) -	35,000	R\$6,790	R\$237,650	01/03/2025
22681	154057	BEV 3B15	18/03/2025	Abastecimento com Gasolina (litros) -	41,000	R\$6,790	R\$278,390	01/03/2025
22682	154122	BEV 3B15	20/03/2025	Abastecimento com Gasolina (litros) -	37,000	R\$6,790	R\$251,230	01/03/2025
22683	154318	BEV 3B15	24/03/2025	Abastecimento com Gasolina (litros) -	45,000	R\$6,790	R\$305,550	01/03/2025
22684	154346	BEV 3B15	25/03/2025	Abastecimento com Gasolina (litros) -	25,000	R\$6,790	R\$169,750	01/03/2025
22685	154496	BEV 3B15	27/03/2025	Abastecimento com Gasolina (litros) -	44,000	R\$6,790	R\$298,760	01/03/2025
22686	154611	BEV 3B15	28/03/2025	Abastecimento com Gasolina (litros) -	40,000	R\$6,790	R\$271,600	01/03/2025
22687	153327	BEV 3B17	05/03/2025	Abastecimento com Gasolina (litros) -	30,000	R\$6,790	R\$203,700	01/03/2025
22688	153389	BEV 3B17	07/03/2025	Abastecimento com Gasolina (litros) -	39,000	R\$6,790	R\$264,810	01/03/2025
22689	153744	BEV 3B17	13/03/2025	Abastecimento com Gasolina (litros) -	45,000	R\$6,790	R\$305,550	01/03/2025

22690	153918	BEV 3B17	15/03/2025	Abastecimento com Gasolina (litros) -	44,000	R\$6,790	R\$298,760	01/03/2025
22691	154027	BEV 3B17	18/03/2025	Abastecimento com Gasolina (litros) -	43,000	R\$6,790	R\$291,970	01/03/2025
22692	154343	BEV 3B17	24/03/2025	Abastecimento com Gasolina (litros) -	42,000	R\$6,790	R\$285,180	01/03/2025
22693	154505	BEV 3B17	26/03/2025	Abastecimento com Gasolina (litros) -	34,000	R\$6,790	R\$230,860	01/03/2025
22694	154551	BEV 3B17	28/03/2025	Abastecimento com Gasolina (litros) -	28,000	R\$6,790	R\$190,120	01/03/2025
22695	154736	BEV 3B17	30/01/2025	Abastecimento com Gasolina (litros) -	37,000	R\$6,790	R\$251,230	01/03/2025
22696	154770	BEV 3B17	31/03/2025	Abastecimento com Gasolina (litros) -	17,000	R\$6,790	R\$115,430	01/03/2025
22697	153226	BEV 3B19	03/03/2025	Abastecimento com Gasolina (litros) -	18,000	R\$6,790	R\$122,220	01/03/2025
22698	108870	BEV 3B19	06/03/2025	Abastecimento com Gasolina (litros) -	32,000	R\$6,510	R\$208,320	01/03/2025
22699	153421	BEV 3B19	07/03/2025	Abastecimento com Gasolina (litros) -	39,000	R\$6,790	R\$264,810	01/03/2025
22700	108926	BEV 3B19	08/03/2025	Abastecimento com Gasolina (litros) -	32,000	R\$6,510	R\$208,320	01/03/2025
22701	153607	BEV 3B19	10/03/2025	Abastecimento com Gasolina (litros) -	33,000	R\$6,790	R\$224,070	01/03/2025
22702	109018	BEV 3B19	11/03/2025	Abastecimento com Gasolina (litros) -	22,000	R\$6,510	R\$143,220	01/03/2025
22703	72337	BEV 3B19	12/03/2025	Abastecimento com Gasolina (litros) -	30,000	R\$6,490	R\$194,700	01/03/2025
22704	109087	BEV 3B19	13/03/2025	Abastecimento com Gasolina (litros) -	32,000	R\$6,510	R\$208,320	01/03/2025
22705	153828	BEV 3B19	14/03/2025	Abastecimento com Gasolina (litros) -	23,000	R\$6,790	R\$156,170	01/03/2025
22706	153889	BEV 3B19	15/03/2025	Abastecimento com Gasolina (litros) -	30,000	R\$6,790	R\$203,700	01/03/2025
22707	153922	BEV 3B19	16/03/2025	Abastecimento com Gasolina (litros) -	17,000	R\$6,780	R\$115,260	01/03/2025
22708	109225	BEV 3B19	18/03/2025	Abastecimento com Gasolina (litros) -	35,000	R\$6,510	R\$227,850	01/03/2025
22709	154058	BEV 3B19	19/03/2025	Abastecimento com Gasolina (litros) -	22,000	R\$6,790	R\$149,380	01/03/2025
22710	154204	BEV 3B19	20/03/2025	Abastecimento com Gasolina (litros) -	44,000	R\$6,790	R\$298,760	01/03/2025
22711	1	BEV 3B19	21/03/2025	Abastecimento com Gasolina (litros) -	29,000	R\$7,190	R\$208,510	01/03/2025
22712	154293	BEV 3B19	23/03/2025	Abastecimento com Gasolina (litros) -	30,000	R\$6,790	R\$203,700	01/03/2025
22713	154345	BEV 3B19	25/03/2025	Abastecimento com Gasolina (litros) -	40,000	R\$6,790	R\$271,600	01/03/2025
22714	193687	BEV 3B19	26/03/2025	Abastecimento com Gasolina (litros) -	35,000	R\$7,190	R\$251,650	01/03/2025
22715	154495	BEV 3B19	27/03/2025	Abastecimento com Gasolina (litros) -	28,000	R\$6,790	R\$190,120	01/03/2025
22716	154550	BEV 3B19	28/03/2025	Abastecimento com Gasolina (litros) -	24,000	R\$6,790	R\$162,960	01/03/2025
22717	154607	BEV 3B19	29/03/2025	Abastecimento com Gasolina (litros) -	32,000	R\$6,790	R\$217,280	01/03/2025
22718	154656	BEV 3B19	30/03/2025	Abastecimento com Gasolina (litros) -	18,000	R\$6,790	R\$122,220	01/03/2025
22719	154750	BEV 3B19	31/03/2025	Abastecimento com Gasolina (litros) -	31,000	R\$6,790	R\$210,490	01/03/2025
22731	138339	BAG 2136	01/04/2025	Abastecimento com Gasolina (litros) -	54,000	R\$6,790	R\$366,660	01/04/2025
22732	43358	BEK 7A60	01/04/2025	Abastecimento com Gasolina (litros) -	37,000	R\$6,790	R\$251,230	01/04/2025
22733	435558	BEK 7A60	01/04/2025	Abastecimento com Gasolina (litros) -	17,000	R\$6,790	R\$115,430	01/04/2025

22734	154229	BEK 7A60	01/04/2025	Abastecimento com Gasolina (litros) -	27,000	R\$6,790	R\$183,330	01/04/2025
22809	153827	BCB 8774	01/04/2025	Abastecimento com Gasolina (litros) -	30,000	R\$6,790	R\$203,700	01/04/2025
22810	153318	BCD 4760	01/04/2025	GASOLINA COMUM	30,000	R\$6,790	R\$203,700	01/04/2025
22811	153620	BCD 4760	01/04/2025	GASOLINA COMUM	30,000	R\$6,790	R\$203,700	01/04/2025
22812	153777	BCD 4760	01/04/2025	GASOLINA COMUM	19,000	R\$6,790	R\$129,010	01/04/2025
22813	153826	BCD 4760	01/04/2025	GASOLINA COMUM	21,000	R\$6,790	R\$142,590	01/04/2025
22814	153884	BCD 4760	01/04/2025	GASOLINA COMUM	22,000	R\$6,790	R\$149,380	01/04/2025
22815	154018	BCD 4760	01/04/2025	GASOLINA COMUM	18,000	R\$6,790	R\$122,220	01/04/2025
22816	154030	BCD 4760	01/04/2025	GASOLINA COMUM	24,000	R\$6,790	R\$162,960	01/04/2025
22817	154091	BCD 4760	01/04/2025	GASOLINA COMUM	16,000	R\$6,790	R\$108,640	01/04/2025
22818	153434	TBB 6J84	01/04/2025	Abastecimento com Gasolina (litros) -	42,000	R\$6,790	R\$285,180	01/04/2025
22819	153471	TBB 6J84	01/04/2025	Abastecimento com Gasolina (litros) -	31,000	R\$6,790	R\$210,490	01/04/2025
22820	72164	TBB 6J84	01/04/2025	Abastecimento com Gasolina (litros) -	16,470	R\$6,490	R\$106,890	01/04/2025
22821	23433	TBB 6J84	01/04/2025	Abastecimento com Gasolina (litros) -	13,400	R\$5,990	R\$80,260	01/04/2025
22822	154144	TBB 6J84	01/04/2025	Abastecimento com Gasolina (litros) -	37,000	R\$6,790	R\$251,230	01/04/2025
22823	154404	TBB 6J84	01/04/2025	Abastecimento com Gasolina (litros) -	28,000	R\$6,790	R\$190,120	01/04/2025
22824	98211	TBB 6J84	01/04/2025	Abastecimento com Gasolina (litros) -	34,990	R\$6,510	R\$227,780	01/04/2025
22825	154466	TBB 6J84	01/04/2025	Abastecimento com Gasolina (litros) -	18,000	R\$6,790	R\$122,220	01/04/2025
22826	153619	SFO 8C58	01/04/2025	Gasolina Aditivada para Automotivos	18,000	R\$6,790	R\$122,220	01/04/2025
22827	72164	SFO 8C58	01/04/2025	Gasolina Aditivada para Automotivos	16,470	R\$6,490	R\$106,890	01/04/2025
22828	72164	SFO 8C58	01/04/2025	Gasolina Aditivada para Automotivos	14,000	R\$6,490	R\$90,860	01/04/2025
22829	3	SFO 8C58	01/04/2025	Gasolina Aditivada para Automotivos	26,300	R\$6,990	R\$183,830	01/04/2025
22830	153853	SFO 8C58	01/04/2025	Gasolina Aditivada para Automotivos	29,000	R\$6,790	R\$196,910	01/04/2025
22831	153878	SFO 8C58	01/04/2025	Gasolina Aditivada para Automotivos	28,000	R\$6,790	R\$190,120	01/04/2025
22832	154024	SFO 8C58	01/04/2025	Gasolina Aditivada para Automotivos	15,000	R\$6,790	R\$101,850	01/04/2025
22833	154094	SFO 8C58	01/04/2025	Gasolina Aditivada para Automotivos	31,000	R\$6,790	R\$210,490	01/04/2025
22834	3	SFO 8C58	01/04/2025	Gasolina Aditivada para Automotivos	16,270	R\$6,780	R\$110,310	01/04/2025
22835	154168	SFO 8C58	01/04/2025	Gasolina Aditivada para Automotivos	26,000	R\$6,790	R\$176,540	01/04/2025
22836	4	SFO 8C58	01/04/2025	Gasolina Aditivada para Automotivos	17,560	R\$6,780	R\$119,050	01/04/2025
22837	74712	SFO 8C58	01/04/2025	Gasolina Aditivada para Automotivos	18,690	R\$6,490	R\$121,290	01/04/2025
22838	154415	SFO 8C58	01/04/2025	Gasolina Aditivada para Automotivos	25,000	R\$6,790	R\$169,750	01/04/2025
22839	154473	SFO 8C58	01/04/2025	Gasolina Aditivada para Automotivos	23,000	R\$6,790	R\$156,170	01/04/2025
22840	154549	SFO 8C58	01/04/2025	Gasolina Aditivada para Automotivos	26,000	R\$6,790	R\$176,540	01/04/2025

22841	154707	SFO 8C58	01/04/2025	Gasolina Aditivada para Automotivos	8,570	R\$6,790	R\$58,190	01/04/2025
22842	153551	BEV 3B84	01/04/2025	Abastecimento com Gasolina (litros) -	48,000	R\$6,790	R\$325,920	01/04/2025
22843	153643	BEV 3B84	01/04/2025	Abastecimento com Gasolina (litros) -	25,000	R\$6,790	R\$169,750	01/04/2025
22844	153707	BEV 3B84	01/04/2025	Abastecimento com Gasolina (litros) -	17,000	R\$6,790	R\$115,430	01/04/2025
22845	153849	BEV 3B84	01/04/2025	Abastecimento com Gasolina (litros) -	19,000	R\$6,790	R\$129,010	01/04/2025
22846	153860	BEV 3B84	01/04/2025	Abastecimento com Gasolina (litros) -	18,000	R\$6,790	R\$122,220	01/04/2025
22847	153920	BEV 3B84	01/04/2025	Abastecimento com Gasolina (litros) -	14,000	R\$6,790	R\$95,060	01/04/2025
22848	153984	BEV 3B84	01/04/2025	Abastecimento com Gasolina (litros) -	16,000	R\$6,790	R\$108,640	01/04/2025
22849	154103	BEV 3B84	01/04/2025	Abastecimento com Gasolina (litros) -	38,000	R\$6,790	R\$258,020	01/04/2025
22850	154206	BEV 3B84	01/04/2025	Abastecimento com Gasolina (litros) -	37,000	R\$6,790	R\$251,230	01/04/2025
22851	154234	BEV 3B84	01/04/2025	Abastecimento com Gasolina (litros) -	34,000	R\$6,790	R\$230,860	01/04/2025
22852	154305	BEV 3B84	01/04/2025	Abastecimento com Gasolina (litros) -	31,000	R\$6,790	R\$210,490	01/04/2025
22853	154437	BEV 3B84	01/04/2025	Abastecimento com Gasolina (litros) -	31,000	R\$6,790	R\$210,490	01/04/2025
22854	154614	BEV 3B84	01/04/2025	Abastecimento com Gasolina (litros) -	30,000	R\$6,790	R\$203,700	01/04/2025
22855	153327	BEV 3B17	01/04/2025	Abastecimento com Gasolina (litros) -	30,000	R\$6,790	R\$203,700	01/04/2025
22856	153389	BEV 3B17	01/04/2025	Abastecimento com Gasolina (litros) -	26,000	R\$6,790	R\$176,540	01/04/2025
22857	153466	BEV 3B17	01/04/2025	Abastecimento com Gasolina (litros) -	13,000	R\$6,790	R\$88,270	01/04/2025
22858	153744	BEV 3B17	01/04/2025	Abastecimento com Gasolina (litros) -	25,000	R\$6,790	R\$169,750	01/04/2025
22859	153822	BEV 3B17	01/04/2025	Abastecimento com Gasolina (litros) -	20,000	R\$6,790	R\$135,800	01/04/2025
22860	153918	BEV 3B17	01/04/2025	Abastecimento com Gasolina (litros) -	26,000	R\$6,790	R\$176,540	01/04/2025
22861	153943	BEV 3B17	01/04/2025	Abastecimento com Gasolina (litros) -	18,000	R\$6,790	R\$122,220	01/04/2025
22862	515	BEV 3B17	01/04/2025	Abastecimento com Gasolina (litros) -	43,000	R\$6,790	R\$291,970	01/04/2025
22863	154027	BEV 3B17	01/04/2025	Abastecimento com Gasolina (litros) -	33,000	R\$6,790	R\$224,070	01/04/2025
22864	154101	BEV 3B17	01/04/2025	Abastecimento com Gasolina (litros) -	22,000	R\$6,790	R\$149,380	01/04/2025
22865	154343	BEV 3B17	01/04/2025	Abastecimento com Gasolina (litros) -	20,040	R\$6,790	R\$136,070	01/04/2025
22866	154403	BEV 3B17	01/04/2025	Abastecimento com Gasolina (litros) -	15,000	R\$6,790	R\$101,850	01/04/2025
22867	154505	BEV 3B17	01/04/2025	Abastecimento com Gasolina (litros) -	19,000	R\$6,790	R\$129,010	01/04/2025
22868	154551	BEV 3B17	01/04/2025	Abastecimento com Gasolina (litros) -	16,000	R\$6,790	R\$108,640	01/04/2025
22869	154640	BEV 3B17	01/04/2025	Abastecimento com Gasolina (litros) -	42,000	R\$6,790	R\$285,180	01/04/2025
22870	154736	BEV 3B17	01/04/2025	Abastecimento com Gasolina (litros) -	37,250	R\$6,790	R\$252,920	01/04/2025
22871	154770	BEV 3B17	01/04/2025	Abastecimento com Gasolina (litros) -	17,000	R\$6,790	R\$115,430	01/04/2025
22872	153225	BEV 3B15	01/04/2025	Abastecimento com Gasolina (litros) -	14,000	R\$6,790	R\$95,060	01/04/2025
22873	153321	BEV 3B15	01/04/2025	Abastecimento com Gasolina (litros) -	11,000	R\$6,790	R\$74,690	01/04/2025

22874	153385	BEV 3B15	01/04/2025	Abastecimento com Gasolina (litros) -	19,000	R\$6,790	R\$129,010	01/04/2025
22875	153492	BEV 3B15	01/04/2025	Abastecimento com Gasolina (litros) -	25,000	R\$6,790	R\$169,750	01/04/2025
22876	153528	BEV 3B15	01/04/2025	Abastecimento com Gasolina (litros) -	10,000	R\$6,790	R\$67,900	01/04/2025
22877	153727	BEV 3B15	01/04/2025	Abastecimento com Gasolina (litros) -	13,000	R\$6,790	R\$88,270	01/04/2025
22878	153746	BEV 3B15	01/04/2025	Abastecimento com Gasolina (litros) -	9,000	R\$6,790	R\$61,110	01/04/2025
22879	153829	BEV 3B15	01/04/2025	Abastecimento com Gasolina (litros) -	38,000	R\$6,790	R\$258,020	01/04/2025
22880	153875	BEV 3B15	01/04/2025	Abastecimento com Gasolina (litros) -	19,000	R\$6,790	R\$129,010	01/04/2025
22881	154057	BEV 3B15	01/04/2025	Abastecimento com Gasolina (litros) -	41,000	R\$6,790	R\$278,390	01/04/2025
22882	154122	BEV 3B15	01/04/2025	Abastecimento com Gasolina (litros) -	15,000	R\$6,790	R\$101,850	01/04/2025
22883	154171	BEV 3B15	01/04/2025	Abastecimento com Gasolina (litros) -	22,000	R\$6,790	R\$149,380	01/04/2025
22884	154251	BEV 3B15	01/04/2025	Abastecimento com Gasolina (litros) -	27,000	R\$6,790	R\$183,330	01/04/2025
22885	154318	BEV 3B15	01/04/2025	Abastecimento com Gasolina (litros) -	19,000	R\$6,790	R\$129,010	01/04/2025
22886	154346	BEV 3B15	01/04/2025	Abastecimento com Gasolina (litros) -	39,000	R\$6,790	R\$264,810	01/04/2025
22887	154411	BEV 3B15	01/04/2025	Abastecimento com Gasolina (litros) -	16,000	R\$6,790	R\$108,640	01/04/2025
22888	154496	BEV 3B15	01/04/2025	Abastecimento com Gasolina (litros) -	27,000	R\$6,790	R\$183,330	01/04/2025
22889	154543	BEV 3B15	01/04/2025	Abastecimento com Gasolina (litros) -	17,000	R\$6,790	R\$115,430	01/04/2025
22890	154576	BEV 3B15	01/04/2025	Abastecimento com Gasolina (litros) -	40,000	R\$6,790	R\$271,600	01/04/2025
22891	153226	BEV 3B19	01/04/2025	Abastecimento com Gasolina (litros) -	15,000	R\$6,790	R\$101,850	01/04/2025
22892	91982	BEV 3B19	01/04/2025	Abastecimento com Gasolina (litros) -	32,850	R\$6,510	R\$213,850	01/04/2025
22893	153421	BEV 3B19	01/04/2025	Abastecimento com Gasolina (litros) -	22,000	R\$6,790	R\$149,380	01/04/2025
22894	153467	BEV 3B19	01/04/2025	Abastecimento com Gasolina (litros) -	17,000	R\$6,790	R\$115,430	01/04/2025
22895	92540	BEV 3B19	01/04/2025	Abastecimento com Gasolina (litros) -	32,730	R\$6,510	R\$213,070	01/04/2025
22896	153529	BEV 3B19	01/04/2025	Abastecimento com Gasolina (litros) -	22,000	R\$6,790	R\$149,380	01/04/2025
22897	153607	BEV 3B19	01/04/2025	Abastecimento com Gasolina (litros) -	41,000	R\$6,790	R\$278,390	01/04/2025
22898	93275	BEV 3B19	01/04/2025	Abastecimento com Gasolina (litros) -	22,960	R\$6,510	R\$149,460	01/04/2025
22899	72337	BEV 3B19	01/04/2025	Abastecimento com Gasolina (litros) -	30,000	R\$6,490	R\$194,700	01/04/2025
22900	94173	BEV 3B19	01/04/2025	Abastecimento com Gasolina (litros) -	32,800	R\$6,510	R\$213,520	01/04/2025
22901	153828	BEV 3B19	01/04/2025	Abastecimento com Gasolina (litros) -	43,000	R\$6,790	R\$291,970	01/04/2025
22902	153889	BEV 3B19	01/04/2025	Abastecimento com Gasolina (litros) -	30,000	R\$6,790	R\$203,700	01/04/2025
22903	153922	BEV 3B19	01/04/2025	Abastecimento com Gasolina (litros) -	37,000	R\$6,790	R\$251,230	01/04/2025
22904	323873	BEV 3B19	01/04/2025	Abastecimento com Gasolina (litros) -	45,790	R\$6,980	R\$319,610	01/04/2025
22905	109251	BEV 3B19	01/04/2025	Abastecimento com Gasolina (litros) -	35,760	R\$6,510	R\$232,790	01/04/2025
22906	154058	BEV 3B19	01/04/2025	Abastecimento com Gasolina (litros) -	22,000	R\$6,790	R\$149,380	01/04/2025

22907	15	BEV 3B19	01/04/2025	Abastecimento com Gasolina (litros) -	28,370	R\$7,190	R\$203,980	01/04/2025
22908	154204	BEV 3B19	01/04/2025	Abastecimento com Gasolina (litros) -	36,000	R\$6,790	R\$244,440	01/04/2025
22909	1	BEV 3B19	01/04/2025	Abastecimento com Gasolina (litros) -	29,170	R\$7,190	R\$209,730	01/04/2025
22910	154293	BEV 3B19	01/04/2025	Abastecimento com Gasolina (litros) -	30,020	R\$6,790	R\$203,830	01/04/2025
22911	154345	BEV 3B19	01/04/2025	Abastecimento com Gasolina (litros) -	23,000	R\$6,790	R\$156,170	01/04/2025
22912	154410	BEV 3B19	01/04/2025	Abastecimento com Gasolina (litros) -	42,000	R\$6,790	R\$285,180	01/04/2025
22913	1	BEV 3B19	01/04/2025	Abastecimento com Gasolina (litros) -	30,000	R\$7,190	R\$215,700	01/04/2025
22914	154495	BEV 3B19	01/04/2025	Abastecimento com Gasolina (litros) -	28,000	R\$6,790	R\$190,120	01/04/2025
22915	154550	BEV 3B19	01/04/2025	Abastecimento com Gasolina (litros) -	24,000	R\$6,790	R\$162,960	01/04/2025
22916	154607	BEV 3B19	01/04/2025	Abastecimento com Gasolina (litros) -	32,000	R\$6,790	R\$217,280	01/04/2025
22917	154656	BEV 3B19	01/04/2025	Abastecimento com Gasolina (litros) -	18,000	R\$6,790	R\$122,220	01/04/2025
22918	3	BEV 3B19	01/04/2025	Abastecimento com Gasolina (litros) -	32,640	R\$7,350	R\$239,900	01/04/2025
22919	154750	BEV 3B19	01/04/2025	Abastecimento com Gasolina (litros) -	31,000	R\$6,790	R\$210,490	01/04/2025
22920	155882	BCB 8774	23/04/2025	Abastecimento com Gasolina (litros) -	41,000	R\$6,790	R\$278,390	01/05/2025
23006	155179	BCD 4760	08/04/2025	GASOLINA COMUM	44,000	R\$6,790	R\$298,760	01/05/2025
23008	540	BCD 4760	08/04/2025	GASOLINA COMUM	28,000	R\$6,790	R\$190,120	01/05/2025
23009	155243	BCD 4760	09/04/2025	GASOLINA COMUM	13,000	R\$6,790	R\$88,270	01/05/2025
23010	1	BCD 4760	10/04/2025	GASOLINA COMUM	39,720	R\$7,220	R\$286,770	01/05/2025
23011	155349	BCD 4760	11/04/2025	GASOLINA COMUM	43,020	R\$6,790	R\$292,100	01/05/2025
23012	155528	BCD 4760	15/04/2025	GASOLINA COMUM	35,000	R\$6,790	R\$237,650	01/05/2025
23013	155616	BCD 4760	17/04/2025	GASOLINA COMUM	19,000	R\$6,790	R\$129,010	01/05/2025
23014	155656	BCD 4760	17/04/2025	GASOLINA COMUM	14,010	R\$6,790	R\$95,120	01/05/2025
23015	331597	BCD 4760	21/04/2025	GASOLINA COMUM	32,070	R\$6,670	R\$213,900	01/05/2025
23016	154860	BAG 2136	02/04/2025	Abastecimento com Gasolina (litros) -	49,000	R\$6,790	R\$332,710	01/05/2025
23017	155664	BAG 2136	17/04/2025	Abastecimento com Gasolina (litros) -	53,680	R\$6,790	R\$364,480	01/05/2025
23018	154787	BEK 7A60	01/04/2025	Abastecimento com Gasolina (litros) -	62,000	R\$6,790	R\$420,980	01/05/2025
23019	155564	BEK 7A60	16/04/2025	Abastecimento com Gasolina (litros) -	68,000	R\$6,790	R\$461,720	01/05/2025
23020	154816	SFO 8C58	01/04/2025	Gasolina Aditivada para Automotivos	48,040	R\$6,790	R\$326,190	01/05/2025
23021	154945	SFO 8C58	03/04/2025	Gasolina Aditivada para Automotivos	44,000	R\$6,790	R\$298,760	01/05/2025
23022	155237	TBB 6J84	09/04/2025	Abastecimento com Gasolina (litros) -	35,000	R\$6,790	R\$237,650	01/05/2025
23023	155983	TBB 6J84	24/04/2025	Abastecimento com Gasolina (litros) -	36,000	R\$6,790	R\$244,440	01/05/2025
23024	154837	AWC 6433	01/04/2025	Abastecimento com Gasolina (litros) -	36,000	R\$6,790	R\$244,440	01/05/2025
23025	155236	AWC 6433	09/04/2025	Abastecimento com Gasolina (litros) -	25,310	R\$6,790	R\$171,850	01/05/2025

23026	155373	AWC 6433	11/04/2025	Abastecimento com Gasolina (litros) -	16,290	R\$6,790	R\$110,600	01/05/2025
23027	156236	AWC 6433	29/04/2025	Abastecimento com Gasolina (litros) -	27,000	R\$6,790	R\$183,330	01/05/2025
23028	154812	BEV 3B15	01/04/2025	Abastecimento com Gasolina (litros) -	16,000	R\$6,790	R\$108,640	01/05/2025
23029	154895	BEV 3B15	02/04/2025	Abastecimento com Gasolina (litros) -	9,000	R\$6,790	R\$61,110	01/05/2025
23030	154971	BEV 3B15	03/04/2025	Abastecimento com Gasolina (litros) -	17,010	R\$6,790	R\$115,490	01/05/2025
23031	155017	BEV 3B15	04/04/2025	Abastecimento com Gasolina (litros) -	31,000	R\$6,790	R\$210,490	01/05/2025
23032	155110	BEV 3B15	07/04/2025	Abastecimento com Gasolina (litros) -	10,000	R\$6,790	R\$67,900	01/05/2025
23033	155172	BEV 3B15	07/04/2025	Abastecimento com Gasolina (litros) -	18,000	R\$6,790	R\$122,220	01/05/2025
23034	541	BEV 3B15	08/04/2025	Abastecimento com Gasolina (litros) -	39,000	R\$6,790	R\$264,810	01/05/2025
23035	155290	BEV 3B15	14/04/2025	Abastecimento com Gasolina (litros) -	39,000	R\$6,790	R\$264,810	01/05/2025
23036	155596	BEV 3B15	16/04/2025	Abastecimento com Gasolina (litros) -	33,000	R\$6,790	R\$224,070	01/05/2025
23037	155842	BEV 3B15	22/04/2025	Abastecimento com Gasolina (litros) -	44,000	R\$6,790	R\$298,760	01/05/2025
23038	333959	BEV 3B15	27/04/2025	Abastecimento com Gasolina (litros) -	34,250	R\$6,670	R\$228,440	01/05/2025
23039	156161	BEV 3B15	29/04/2025	Abastecimento com Gasolina (litros) -	29,000	R\$6,790	R\$196,910	01/05/2025
23040	156330	BEV 3B15	30/04/2025	Abastecimento com Gasolina (litros) -	16,000	R\$6,790	R\$108,640	01/05/2025
23041	154851	BEV 3B84	03/04/2025	Abastecimento com Gasolina (litros) -	24,000	R\$6,790	R\$162,960	01/05/2025
23042	154984	BEV 3B84	05/04/2025	Abastecimento com Gasolina (litros) -	30,000	R\$6,790	R\$203,700	01/05/2025
23043	155213	BEV 3B84	09/04/2025	Abastecimento com Gasolina (litros) -	24,000	R\$6,790	R\$162,960	01/05/2025
23044	155307	BEV 3B84	10/04/2025	Abastecimento com Gasolina (litros) -	34,000	R\$6,790	R\$230,860	01/05/2025
23045	155372	BEV 3B84	11/04/2025	Abastecimento com Gasolina (litros) -	41,020	R\$6,790	R\$278,520	01/05/2025
23046	155402	BEV 3B84	12/04/2025	Abastecimento com Gasolina (litros) -	42,000	R\$6,790	R\$285,180	01/05/2025
23047	155481	BEV 3B84	14/04/2025	Abastecimento com Gasolina (litros) -	23,000	R\$6,790	R\$156,170	01/05/2025
23048	155634	BEV 3B84	17/04/2025	Abastecimento com Gasolina (litros) -	29,000	R\$6,790	R\$196,910	01/05/2025
23049	155708	BEV 3B84	19/04/2025	Abastecimento com Gasolina (litros) -	36,000	R\$6,790	R\$244,440	01/05/2025
23050	155831	BEV 3B84	22/04/2025	Abastecimento com Gasolina (litros) -	32,000	R\$6,790	R\$217,280	01/05/2025
23051	155995	BEV 3B84	24/04/2025	Abastecimento com Gasolina (litros) -	32,000	R\$6,790	R\$217,280	01/05/2025
23052	156064	BEV 3B84	25/04/2025	Abastecimento com Gasolina (litros) -	33,340	R\$6,790	R\$226,370	01/05/2025
23053	156187	BEV 3B84	28/04/2025	Abastecimento com Gasolina (litros) -	39,000	R\$6,790	R\$264,810	01/05/2025
23054	156238	BEV 3B84	29/04/2025	Abastecimento com Gasolina (litros) -	42,000	R\$6,790	R\$285,180	01/05/2025
23055	100026	BEV 3B19	01/04/2025	Abastecimento com Gasolina (litros) -	30,990	R\$6,510	R\$201,740	01/05/2025
23056	154821	BEV 3B19	01/04/2025	Abastecimento com Gasolina (litros) -	22,000	R\$6,790	R\$149,380	01/05/2025
23057	154922	BEV 3B19	02/04/2025	Abastecimento com Gasolina (litros) -	40,000	R\$6,790	R\$271,600	01/05/2025
23058	154952	BEV 3B19	03/04/2025	Abastecimento com Gasolina (litros) -	28,000	R\$6,790	R\$190,120	01/05/2025

23059	1	BEV 3B19	04/04/2025	Abastecimento com Gasolina (litros) -	25,820	R\$7,190	R\$185,640	01/05/2025
23060	155093	BEV 3B19	24/06/2025	Abastecimento com Gasolina (litros) -	32,000	R\$6,790	R\$217,280	01/05/2025
23061	155143	BEV 3B19	07/04/2025	Abastecimento com Gasolina (litros) -	31,010	R\$6,780	R\$210,240	01/05/2025
23062	102084	BEV 3B19	08/04/2025	Abastecimento com Gasolina (litros) -	33,160	R\$6,510	R\$215,870	01/05/2025
23063	560	BEV 3B19	08/04/2025	Abastecimento com Gasolina (litros) -	21,160	R\$6,800	R\$143,880	01/05/2025
23064	1	BEV 3B19	09/04/2025	Abastecimento com Gasolina (litros) -	28,450	R\$7,190	R\$204,550	01/05/2025
23065	155235	BEV 3B19	09/04/2025	Abastecimento com Gasolina (litros) -	30,000	R\$6,790	R\$203,700	01/05/2025
23066	155289	BEV 3B19	11/04/2025	Abastecimento com Gasolina (litros) -	44,000	R\$6,790	R\$298,760	01/05/2025
23067	1	BEV 3B19	14/04/2025	Abastecimento com Gasolina (litros) -	33,990	R\$7,190	R\$244,380	01/05/2025
23068	155498	BEV 3B19	14/04/2025	Abastecimento com Gasolina (litros) -	44,000	R\$6,790	R\$298,760	01/05/2025
23069	3	BEV 3B19	15/04/2025	Abastecimento com Gasolina (litros) -	35,020	R\$6,620	R\$231,830	01/05/2025
23070	155558	BEV 3B19	15/04/2025	Abastecimento com Gasolina (litros) -	25,000	R\$6,790	R\$169,750	01/05/2025
23071	3	BEV 3B19	17/04/2025	Abastecimento com Gasolina (litros) -	27,160	R\$7,350	R\$199,620	01/05/2025
23072	155615	BEV 3B19	17/04/2025	Abastecimento com Gasolina (litros) -	29,000	R\$6,790	R\$196,910	01/05/2025
23073	155707	BEV 3B19	17/04/2025	Abastecimento com Gasolina (litros) -	28,000	R\$6,790	R\$190,120	01/05/2025
23074	155762	BEV 3B19	20/04/2025	Abastecimento com Gasolina (litros) -	24,000	R\$6,790	R\$162,960	01/05/2025
23075	155982	BEV 3B19	24/04/2025	Abastecimento com Gasolina (litros) -	36,000	R\$6,790	R\$244,440	01/05/2025
23076	1	BEV 3B19	25/04/2025	Abastecimento com Gasolina (litros) -	30,000	R\$7,190	R\$215,700	01/05/2025
23077	156108	BEV 3B19	26/04/2025	Abastecimento com Gasolina (litros) -	32,100	R\$6,790	R\$217,950	01/05/2025
23078	1	BEV 3B19	28/04/2025	Abastecimento com Gasolina (litros) -	26,150	R\$7,190	R\$188,010	01/05/2025
23079	156193	BEV 3B19	28/04/2025	Abastecimento com Gasolina (litros) -	32,000	R\$6,790	R\$217,280	01/05/2025
23080	108474	BEV 3B19	29/04/2025	Abastecimento com Gasolina (litros) -	25,340	R\$6,510	R\$164,960	01/05/2025
23081	156235	BEV 3B19	29/04/2025	Abastecimento com Gasolina (litros) -	21,000	R\$6,790	R\$142,590	01/05/2025
23082	194901	BEV 3B19	30/04/2025	Abastecimento com Gasolina (litros) -	27,360	R\$7,190	R\$196,710	01/05/2025
23083	156313	BEV 3B19	30/04/2025	Abastecimento com Gasolina (litros) -	27,000	R\$6,790	R\$183,330	01/05/2025
23084	154815	BEV 3B17	01/04/2025	Abastecimento com Gasolina (litros) -	31,000	R\$6,790	R\$210,490	01/05/2025
23085	154911	BEV 3B17	02/04/2025	Abastecimento com Gasolina (litros) -	25,000	R\$6,790	R\$169,750	01/05/2025
23086	154942	BEV 3B17	03/04/2025	Abastecimento com Gasolina (litros) -	29,000	R\$6,790	R\$196,910	01/05/2025
23087	155012	BEV 3B17	04/04/2025	Abastecimento com Gasolina (litros) -	44,000	R\$6,790	R\$298,760	01/05/2025
23088	155043	BEV 3B17	04/04/2025	Abastecimento com Gasolina (litros) -	29,000	R\$6,790	R\$196,910	01/05/2025
23089	565	BEV 3B17	08/04/2025	Abastecimento com Gasolina (litros) -	24,000	R\$6,790	R\$162,960	01/05/2025
23090	155211	BEV 3B17	09/04/2025	Abastecimento com Gasolina (litros) -	30,000	R\$6,790	R\$203,700	01/05/2025
23091	15305	BEV 3B17	10/04/2025	Abastecimento com Gasolina (litros) -	37,000	R\$6,790	R\$251,230	01/05/2025

23092	155340	BEV 3B17	11/04/2025	Abastecimento com Gasolina (litros) -	24,000	R\$6,790	R\$162,960	01/05/2025
23093	155465	BEV 3B17	14/04/2025	Abastecimento com Gasolina (litros) -	26,000	R\$6,790	R\$176,540	01/05/2025
23094	155554	BEV 3B17	15/04/2025	Abastecimento com Gasolina (litros) -	25,010	R\$6,790	R\$169,810	01/05/2025
23095	155697	BEV 3B17	17/04/2025	Abastecimento com Gasolina (litros) -	41,000	R\$6,790	R\$278,390	01/05/2025
23096	155958	BEV 3B17	24/04/2025	Abastecimento com Gasolina (litros) -	30,870	R\$6,790	R\$209,600	01/05/2025
23097	156040	BEV 3B17	25/04/2025	Abastecimento com Gasolina (litros) -	30,000	R\$6,790	R\$203,700	01/05/2025
23098	156148	BEV 3B17	28/04/2025	Abastecimento com Gasolina (litros) -	27,000	R\$6,790	R\$183,330	01/05/2025
23099	156227	BEV 3B17	29/04/2025	Abastecimento com Gasolina (litros) -	21,000	R\$6,790	R\$142,590	01/05/2025
23100	156329	BEV 3B17	30/04/2025	Abastecimento com Gasolina (litros) -	18,000	R\$6,790	R\$122,220	01/05/2025
23101	1	BEX 9I34	01/04/2025	Abastecimento com Gasolina (litros) -	44,000	R\$6,790	R\$298,760	01/05/2025
23102	2	BEX 4G69	03/04/2025	Abastecimento com Gasolina (litros) -	42,500	R\$6,790	R\$288,570	01/05/2025
23103	3	BEX 4G69	11/04/2025	Abastecimento com Gasolina (litros) -	42,500	R\$6,790	R\$288,570	01/05/2025
23104	1	ARC 4G99	15/04/2025	Abastecimento com Gasolina (litros) -	43,000	R\$6,790	R\$291,970	01/05/2025
23105	2	ARC 4G99	29/04/2025	Abastecimento com Gasolina (litros) -	43,000	R\$6,790	R\$291,970	01/05/2025
23106	592	BCB 8774	10/05/2025	Abastecimento com Gasolina (litros) -	26,000	R\$6,790	R\$176,540	17/06/2025
23107	157496	BCB 8774	22/05/2025	Abastecimento com Gasolina (litros) -	30,010	R\$6,490	R\$194,760	17/06/2025
23111	156858	BEK 7A60	12/05/2025	Abastecimento com Gasolina (litros) -	53,689	R\$6,490	R\$348,440	17/06/2025
23112	157241	BEK 7A60	19/05/2025	Abastecimento com Gasolina (litros) -	24,000	R\$6,490	R\$155,760	17/06/2025
23113	157366	BEK 7A60	20/05/2025	Abastecimento com Gasolina (litros) -	39,000	R\$6,490	R\$253,110	17/06/2025
23114	157452	BEK 7A60	22/05/2025	Abastecimento com Gasolina (litros) -	28,000	R\$6,490	R\$181,720	17/06/2025
23119	156893	BEX 9I34	12/05/2025	Abastecimento com Gasolina (litros) -	48,000	R\$6,490	R\$311,520	17/06/2025
23120	157547	BEX 9I34	23/05/2025	Abastecimento com Gasolina (litros) -	35,000	R\$6,490	R\$227,150	17/06/2025
23132	156716	SFO 8C58	08/05/2025	Abastecimento com Gasolina (litros) -	6,000	R\$6,790	R\$40,740	17/06/2025
23133	156756	SFO 8C58	08/05/2025	Abastecimento com Gasolina (litros) -	11,000	R\$6,790	R\$74,690	17/06/2025
23134	1952912	SFO 8C58	09/05/2025	Abastecimento com Gasolina (litros) -	21,241	R\$7,190	R\$152,720	17/06/2025
23135	156813	SFO 8C58	09/05/2025	Abastecimento com Gasolina (litros) -	21,000	R\$6,790	R\$142,590	17/06/2025
23136	156958	SFO 8C58	13/05/2025	Abastecimento com Gasolina (litros) -	13,000	R\$6,490	R\$84,370	17/06/2025
23137	157097	SFO 8C58	15/05/2025	Abastecimento com Gasolina (litros) -	13,600	R\$6,490	R\$88,260	17/06/2025
23138	157510	SFO 8C58	22/05/2025	Abastecimento com Gasolina (litros) -	10,000	R\$6,490	R\$64,900	17/06/2025
23139	157842	SFO 8C58	29/05/2025	Abastecimento com Gasolina (litros) -	18,960	R\$6,490	R\$123,050	17/06/2025
23170	156389	BEV 3B15	02/05/2025	Abastecimento com Gasolina (litros) -	18,010	R\$6,790	R\$122,280	17/06/2025
23171	156559	BEV 3B15	05/05/2025	Abastecimento com Gasolina (litros) -	18,000	R\$6,790	R\$122,220	17/06/2025
23172	156613	BEV 3B15	06/05/2025	Abastecimento com Gasolina (litros) -	22,000	R\$6,790	R\$149,380	17/06/2025

23173	156652	BEV 3B15	07/05/2025	Abastecimento com Gasolina (litros) -	18,000	R\$6,790	R\$122,220	17/06/2025
23174	156747	BEV 3B15	08/05/2025	Abastecimento com Gasolina (litros) -	23,730	R\$6,790	R\$161,120	17/06/2025
23175	156841	BEV 3B15	09/05/2025	Abastecimento com Gasolina (litros) -	20,000	R\$6,790	R\$135,800	17/06/2025
23176	593	BEV 3B15	10/05/2025	Abastecimento com Gasolina (litros) -	18,000	R\$6,790	R\$122,220	17/06/2025
23177	156965	BEV 3B15	13/02/2025	Abastecimento com Gasolina (litros) -	18,000	R\$6,490	R\$116,820	17/06/2025
23178	157044	BEV 3B15	14/05/2025	Abastecimento com Gasolina (litros) -	22,000	R\$6,490	R\$142,780	17/06/2025
23179	157073	BEV 3B15	15/05/2025	Abastecimento com Gasolina (litros) -	16,000	R\$6,490	R\$103,840	17/06/2025
23180	157148	BEV 3B15	16/05/2025	Abastecimento com Gasolina (litros) -	16,000	R\$6,490	R\$103,840	17/06/2025
23181	157497	BEV 3B15	22/05/2025	Abastecimento com Gasolina (litros) -	44,000	R\$6,490	R\$285,560	17/06/2025
23182	157543	BEV 3B15	23/05/2025	Abastecimento com Gasolina (litros) -	17,000	R\$6,490	R\$110,330	17/06/2025
23183	157581	BEV 3B15	24/05/2025	Abastecimento com Gasolina (litros) -	21,000	R\$6,490	R\$136,290	17/06/2025
23184	157742	BEV 3B15	27/05/2025	Abastecimento com Gasolina (litros) -	25,000	R\$6,490	R\$162,250	17/06/2025
23185	157861	BEV 3B15	29/05/2025	Abastecimento com Gasolina (litros) -	17,000	R\$6,490	R\$110,330	17/06/2025
23186	157931	BEV 3B15	30/05/2025	Abastecimento com Gasolina (litros) -	15,000	R\$6,490	R\$97,350	17/06/2025
23192	156433	BCD 4760	03/05/2025	Abastecimento com Gasolina (litros) -	32,000	R\$6,790	R\$217,280	17/06/2025
23193	156540	BCD 4760	05/05/2025	Abastecimento com Gasolina (litros) -	26,010	R\$6,790	R\$176,600	17/06/2025
23194	156612	BCD 4760	06/05/2025	Abastecimento com Gasolina (litros) -	29,000	R\$6,790	R\$196,910	17/06/2025
23195	156657	BCD 4760	07/05/2025	Abastecimento com Gasolina (litros) -	30,000	R\$6,790	R\$203,700	17/06/2025
23197	156818	BCD 4760	09/05/2025	Abastecimento com Gasolina (litros) -	40,000	R\$6,790	R\$271,600	17/06/2025
23198	591	BCD 4760	10/05/2025	Abastecimento com Gasolina (litros) -	20,000	R\$6,790	R\$135,800	17/06/2025
23199	157060	BCD 4760	14/05/2025	Abastecimento com Gasolina (litros) -	35,000	R\$6,490	R\$227,150	17/06/2025
23200	157159	BCD 4760	16/05/2025	Abastecimento com Gasolina (litros) -	17,000	R\$6,490	R\$110,330	17/06/2025
23201	157425	BCD 4760	22/05/2025	Abastecimento com Gasolina (litros) -	50,000	R\$6,490	R\$324,500	17/06/2025
23202	157548	BCD 4760	23/05/2025	Abastecimento com Gasolina (litros) -	19,000	R\$6,490	R\$123,310	17/06/2025
23203	157804	BCD 4760	28/05/2025	Abastecimento com Gasolina (litros) -	28,000	R\$6,490	R\$181,720	17/06/2025
23204	157927	BCD 4760	30/05/2025	Abastecimento com Gasolina (litros) -	25,500	R\$6,490	R\$165,490	17/06/2025
23225	1962278	BEV 3B17	07/06/2025	Abastecimento com Gasolina (litros) -	24,759	R\$7,190	R\$178,010	17/06/2025
23226	156392	BEV 3B17	05/05/2025	Abastecimento com Gasolina (litros) -	21,000	R\$6,790	R\$142,590	17/06/2025
23227	156461	BEV 3B17	03/05/2025	Abastecimento com Gasolina (litros) -	20,000	R\$6,790	R\$135,800	17/06/2025
23228	156556	BEV 3B17	05/05/2025	Abastecimento com Gasolina (litros) -	22,000	R\$6,790	R\$149,380	17/06/2025
23229	1107060	BEV 3B17	06/05/2025	Abastecimento com Gasolina (litros) -	28,050	R\$6,510	R\$182,600	17/06/2025
23230	156707	BEV 3B17	07/05/2025	Abastecimento com Gasolina (litros) -	26,000	R\$6,790	R\$176,540	17/06/2025
23231	1107718	BEV 3B17	08/05/2025	Abastecimento com Gasolina (litros) -	35,050	R\$6,510	R\$228,170	17/06/2025

23232	156774	BEV 3B17	08/05/2025	Abastecimento com Gasolina (litros) -	21,000	R\$6,790	R\$142,590	17/06/2025
23233	156819	BEV 3B17	09/05/2025	Abastecimento com Gasolina (litros) -	18,000	R\$6,790	R\$122,220	17/06/2025
23234	575	BEV 3B17	10/05/2025	Abastecimento com Gasolina (litros) -	15,000	R\$6,790	R\$101,850	17/06/2025
23235	156890	BEV 3B17	12/05/2025	Abastecimento com Gasolina (litros) -	27,000	R\$6,490	R\$175,230	17/06/2025
23236	156948	BEV 3B17	13/05/2025	Abastecimento com Gasolina (litros) -	16,000	R\$6,490	R\$103,840	17/06/2025
23237	157035	BEV 3B17	14/05/2025	Abastecimento com Gasolina (litros) -	29,000	R\$6,490	R\$188,210	17/06/2025
23238	157092	BEV 3B17	15/05/2025	Abastecimento com Gasolina (litros) -	20,000	R\$6,490	R\$129,800	17/06/2025
23239	157158	BEV 3B17	16/05/2025	Abastecimento com Gasolina (litros) -	22,000	R\$6,490	R\$142,780	17/06/2025
23240	157210	BEV 3B17	17/05/2025	Abastecimento com Gasolina (litros) -	18,831	R\$6,490	R\$122,210	17/06/2025
23241	651	BEV 3B17	18/05/2025	Abastecimento com Gasolina (litros) -	18,000	R\$6,490	R\$116,820	17/06/2025
23242	157271	BEV 3B17	19/05/2025	Abastecimento com Gasolina (litros) -	17,236	R\$6,490	R\$111,860	17/06/2025
23243	157459	BEV 3B17	22/05/2025	Abastecimento com Gasolina (litros) -	44,000	R\$6,490	R\$285,560	17/06/2025
23244	157554	BEV 3B17	23/05/2025	Abastecimento com Gasolina (litros) -	37,000	R\$6,490	R\$240,130	17/06/2025
23245	157682	BEV 3B17	26/05/2025	Abastecimento com Gasolina (litros) -	10,000	R\$6,490	R\$64,900	17/06/2025
23246	157741	BEV 3B17	27/05/2025	Abastecimento com Gasolina (litros) -	22,000	R\$6,490	R\$142,780	17/06/2025
23247	157779	BEV 3B17	28/05/2025	Abastecimento com Gasolina (litros) -	20,000	R\$6,490	R\$129,800	17/06/2025
23248	157843	BEV 3B17	29/05/2025	Abastecimento com Gasolina (litros) -	11,000	R\$6,490	R\$71,390	17/06/2025
23249	156371	BEV 3B84	02/05/2025	Abastecimento com Gasolina (litros) -	46,000	R\$6,790	R\$312,340	17/06/2025
23250	156542	BEV 3B84	05/05/2025	Abastecimento com Gasolina (litros) -	31,000	R\$6,790	R\$210,490	17/06/2025
23251	156773	BEV 3B84	08/05/2025	Abastecimento com Gasolina (litros) -	33,010	R\$6,790	R\$224,130	17/06/2025
23252	156844	BEV 3B84	09/05/2025	Abastecimento com Gasolina (litros) -	19,000	R\$6,790	R\$129,010	17/06/2025
23253	624	BEV 3B84	11/05/2025	Abastecimento com Gasolina (litros) -	25,000	R\$6,790	R\$169,750	17/06/2025
23254	156906	BEV 3B84	12/05/2025	Abastecimento com Gasolina (litros) -	22,000	R\$6,490	R\$142,780	17/06/2025
23255	156993	BEV 3B84	13/05/2025	Abastecimento com Gasolina (litros) -	16,000	R\$6,490	R\$103,840	17/06/2025
23256	1571063	BEV 3B84	15/05/2025	Abastecimento com Gasolina (litros) -	20,010	R\$6,490	R\$129,860	17/06/2025
23257	157222	BEV 3B84	17/05/2025	Abastecimento com Gasolina (litros) -	39,000	R\$6,490	R\$253,110	17/06/2025
23258	157277	BEV 3B84	19/05/2025	Abastecimento com Gasolina (litros) -	32,009	R\$6,490	R\$207,730	17/06/2025
23259	157556	BEV 3B84	23/05/2025	Abastecimento com Gasolina (litros) -	84,000	R\$6,490	R\$545,160	17/06/2025
23260	157719	BEV 3B84	27/05/2025	Abastecimento com Gasolina (litros) -	40,000	R\$6,490	R\$259,600	17/06/2025
23261	157770	BEV 3B84	27/05/2025	Abastecimento com Gasolina (litros) -	10,000	R\$6,490	R\$64,900	17/06/2025
23263	157089	TBB 6J84	15/05/2025	Abastecimento com Gasolina (litros) -	28,000	R\$6,490	R\$181,720	17/06/2025
23264	590	BEV 3B19	10/05/2025	Abastecimento com Gasolina (litros) -	31,000	R\$6,790	R\$210,490	17/06/2025
23265	1953967	BEV 3B19	12/05/2025	Abastecimento com Gasolina (litros) -	32,000	R\$7,190	R\$230,080	17/06/2025

23266	156886	BEV 3B19	12/05/2025	Abastecimento com Gasolina (litros) -	26,000	R\$6,490	R\$168,740	17/06/2025
23267	156959	BEV 3B19	13/05/2025	Abastecimento com Gasolina (litros) -	20,000	R\$6,490	R\$129,800	17/06/2025
23268	1954636	BEV 3B19	14/05/2025	Abastecimento com Gasolina (litros) -	29,200	R\$7,190	R\$209,940	17/06/2025
23269	157061	BEV 3B19	14/05/2025	Abastecimento com Gasolina (litros) -	26,000	R\$6,490	R\$168,740	17/06/2025
23270	157095	BEV 3B19	15/05/2025	Abastecimento com Gasolina (litros) -	28,000	R\$6,490	R\$181,720	17/06/2025
23271	157150	BEV 3B19	16/05/2025	Abastecimento com Gasolina (litros) -	22,000	R\$6,490	R\$142,780	17/06/2025
23272	1204038	BEV 3B19	19/05/2025	Abastecimento com Gasolina (litros) -	23,840	R\$6,620	R\$157,820	17/06/2025
23273	257852	BEV 3B19	19/05/2025	Abastecimento com Gasolina (litros) -	26,000	R\$6,490	R\$168,740	17/06/2025
23274	1111001	BEV 3B19	20/05/2025	Abastecimento com Gasolina (litros) -	30,820	R\$6,490	R\$200,020	17/06/2025
23275	157337	BEV 3B19	20/05/2025	Abastecimento com Gasolina (litros) -	21,000	R\$6,490	R\$136,290	17/06/2025
23276	1111654	BEV 3B19	22/05/2025	Abastecimento com Gasolina (litros) -	31,050	R\$6,490	R\$201,510	17/06/2025
23277	157444	BEV 3B19	22/05/2025	Abastecimento com Gasolina (litros) -	29,000	R\$6,490	R\$188,210	17/06/2025
23278	260303	BEV 3B19	22/05/2025	Abastecimento com Gasolina (litros) -	21,000	R\$6,490	R\$136,290	17/06/2025
23279	157368	BEV 3B19	22/05/2025	Abastecimento com Gasolina (litros) -	16,000	R\$6,490	R\$103,840	17/06/2025
23280	157549	BEV 3B19	23/05/2025	Abastecimento com Gasolina (litros) -	21,000	R\$6,490	R\$136,290	17/06/2025
23281	157597	BEV 3B19	24/05/2025	Abastecimento com Gasolina (litros) -	17,481	R\$6,490	R\$113,450	17/06/2025
23282	1958997	BEV 3B19	26/05/2025	Abastecimento com Gasolina (litros) -	25,000	R\$7,190	R\$179,750	17/06/2025
23283	157666	BEV 3B19	26/05/2025	Abastecimento com Gasolina (litros) -	20,000	R\$6,490	R\$129,800	17/06/2025
23284	157753	BEV 3B19	27/05/2025	Abastecimento com Gasolina (litros) -	23,000	R\$6,490	R\$149,270	17/06/2025
23285	1959736	BEV 3B19	28/05/2025	Abastecimento com Gasolina (litros) -	24,969	R\$7,190	R\$179,520	17/06/2025
23286	157798	BEV 3B19	28/05/2025	Abastecimento com Gasolina (litros) -	26,000	R\$6,490	R\$168,740	17/06/2025
23287	157864	BEV 3B19	29/05/2025	Abastecimento com Gasolina (litros) -	10,000	R\$6,490	R\$64,900	17/06/2025
23288	157982	BEV 3B19	31/05/2025	Abastecimento com Gasolina (litros) -	17,000	R\$6,490	R\$110,330	17/06/2025
23298	158023	BEV 3B84	02/06/2025	Abastecimento com Gasolina (litros) -	35,000	R\$6,490	R\$227,150	01/07/2025
23299	158105	BEV 3B84	02/06/2025	Abastecimento com Gasolina (litros) -	36,000	R\$6,490	R\$233,640	01/07/2025
23300	158162	BEV 3B84	04/06/2025	Abastecimento com Gasolina (litros) -	24,000	R\$6,490	R\$155,760	01/07/2025
23303	158233	BEV 3B84	04/06/2025	Abastecimento com Gasolina (litros) -	37,000	R\$6,490	R\$240,130	01/07/2025
23306	158529	BEV 3B84	10/06/2025	Abastecimento com Gasolina (litros) -	36,000	R\$6,490	R\$233,640	01/07/2025
23307	158787	BEV 3B84	14/06/2025	Abastecimento com Gasolina (litros) -	34,000	R\$6,490	R\$220,660	01/07/2025
23308	214260	BEV 3B84	21/06/2025	Abastecimento com Gasolina (litros) -	20,408	R\$6,490	R\$132,440	01/07/2025
23312	356748	BEV 3B84	23/06/2025	Abastecimento com Gasolina (litros) -	36,861	R\$6,470	R\$238,490	01/07/2025
23316	357699	BEV 3B84	25/06/2025	Abastecimento com Gasolina (litros) -	37,160	R\$6,470	R\$240,420	01/07/2025
23317	159429	BEV 3B84	27/06/2025	Abastecimento com Gasolina (litros) -	25,000	R\$6,490	R\$162,250	01/07/2025

23318	216224	BEV 3B84	29/06/2025	Abastecimento com Gasolina (litros) -	28,339	R\$6,570	R\$186,180	01/07/2025
23320	98091	BEV 3B84	29/06/2025	Abastecimento com Gasolina (litros) -	21,700	R\$6,390	R\$138,660	01/07/2025
23321	159570	BEV 3B84	30/06/2025	Abastecimento com Gasolina (litros) -	39,000	R\$6,490	R\$253,110	01/07/2025
23323	158085	BEV 3B17	02/06/2025	Abastecimento com Gasolina (litros) -	17,010	R\$6,490	R\$110,390	01/07/2025
23325	158257	BEV 3B17	05/06/2025	Abastecimento com Gasolina (litros) -	26,000	R\$6,490	R\$168,740	01/07/2025
23326	158344	BEV 3B17	07/06/2025	Abastecimento com Gasolina (litros) -	23,000	R\$6,490	R\$149,270	01/07/2025
23327	158441	BEV 3B17	09/06/2025	Abastecimento com Gasolina (litros) -	22,000	R\$6,490	R\$142,780	01/07/2025
23328	158498	BEV 3B17	10/06/2025	Abastecimento com Gasolina (litros) -	33,000	R\$5,800	R\$191,400	01/07/2025
23329	158609	BEV 3B17	11/06/2025	Abastecimento com Gasolina (litros) -	31,000	R\$6,490	R\$201,190	01/07/2025
23330	158664	BEV 3B17	12/06/2025	Abastecimento com Gasolina (litros) -	24,000	R\$6,490	R\$155,760	01/07/2025
23331	158727	BEV 3B17	13/06/2025	Abastecimento com Gasolina (litros) -	15,000	R\$6,490	R\$97,350	01/07/2025
23332	158930	BEV 3B17	17/06/2025	Abastecimento com Gasolina (litros) -	38,000	R\$6,490	R\$246,620	01/07/2025
23333	295032	BEV 3B17	20/06/2025	Abastecimento com Gasolina (litros) -	32,390	R\$6,590	R\$213,450	01/07/2025
23334	235882	BEV 3B17	20/06/2025	Abastecimento com Gasolina (litros) -	32,740	R\$6,490	R\$212,480	01/07/2025
23335	1181686	BEV 3B17	24/06/2025	Abastecimento com Gasolina (litros) -	27,736	R\$6,490	R\$180,000	01/07/2025
23336	297014	BEV 3B17	25/06/2025	Abastecimento com Gasolina (litros) -	22,820	R\$6,590	R\$150,380	01/07/2025
23337	159376	BEV 3B17	26/06/2025	Abastecimento com Gasolina (litros) -	29,000	R\$6,490	R\$188,210	01/07/2025
23338	372926	BEV 3B17	27/06/2025	Abastecimento com Gasolina (litros) -	37,650	R\$8,190	R\$308,350	01/07/2025
23339	373093	BEV 3B17	28/06/2025	Abastecimento com Gasolina (litros) -	25,011	R\$6,570	R\$164,320	01/07/2025
23340	158466	SFO 8C58	09/06/2025	Abastecimento com Gasolina (litros) -	25,000	R\$6,490	R\$162,250	01/07/2025
23341	1219127	SFO 8C58	10/06/2025	Abastecimento com Gasolina (litros) -	22,241	R\$6,620	R\$147,230	01/07/2025
23342	158545	SFO 8C58	10/06/2025	Abastecimento com Gasolina (litros) -	28,000	R\$6,490	R\$181,720	01/07/2025
23343	158556	SFO 8C58	11/06/2025	Abastecimento com Gasolina (litros) -	32,000	R\$6,490	R\$207,680	01/07/2025
23344	158887	SFO 8C58	16/06/2025	Abastecimento com Gasolina (litros) -	30,000	R\$6,490	R\$194,700	01/07/2025
23345	372345	SFO 8C58	26/06/2025	Abastecimento com Gasolina (litros) -	28,950	R\$8,190	R\$237,100	01/07/2025
23346	372763	SFO 8C58	27/06/2025	Abastecimento com Gasolina (litros) -	22,320	R\$6,450	R\$143,960	01/07/2025
23347	158046	BEK 7A60	02/06/2025	Abastecimento com Gasolina (litros) -	46,000	R\$6,490	R\$298,540	01/07/2025
23348	158512	BEK 7A60	10/06/2025	Abastecimento com Gasolina (litros) -	28,000	R\$6,490	R\$181,720	01/07/2025
23349	158129	BCB 8774	03/06/2025	Abastecimento com Gasolina (litros) -	25,000	R\$6,490	R\$162,250	01/07/2025
23350	158394	BCB 8774	08/06/2025	Abastecimento com Gasolina (litros) -	15,015	R\$6,490	R\$97,440	01/07/2025
23351	159408	BCB 8774	27/06/2025	Abastecimento com Gasolina (litros) -	36,000	R\$6,490	R\$233,640	01/07/2025
23353	158112	BAG 2136	03/06/2025	Abastecimento com Gasolina (litros) -	43,000	R\$6,490	R\$279,070	01/07/2025
23354	214797	BAG 2136	23/06/2025	Abastecimento com Gasolina (litros) -	27,831	R\$6,570	R\$182,840	01/07/2025

23355	158096	BCD 4760	02/06/2025	Abastecimento com Gasolina (litros) -	28,000	R\$6,490	R\$181,720	01/07/2025
23357	214948	BEX 9I34	24/06/2025	Abastecimento com Gasolina (litros) -	27,831	R\$6,570	R\$182,840	01/07/2025
23358	158258	AWC 6433	05/06/2025	Abastecimento com Gasolina (litros) -	35,000	R\$6,490	R\$227,150	01/07/2025
23359	158713	TBB 6J84	13/06/2025	Abastecimento com Gasolina (litros) -	33,000	R\$6,490	R\$214,170	01/07/2025
23425	158041	BEV 3B15	02/06/2025	Abastecimento com Gasolina (litros) -	15,000	R\$6,490	R\$97,350	01/07/2025
23426	158133	BEV 3B15	03/06/2025	Abastecimento com Gasolina (litros) -	19,000	R\$6,490	R\$123,310	01/07/2025
23427	158174	BEV 3B15	04/06/2025	Abastecimento com Gasolina (litros) -	26,000	R\$6,490	R\$168,740	01/07/2025
23428	158316	BEV 3B15	06/06/2025	Abastecimento com Gasolina (litros) -	23,000	R\$6,490	R\$149,270	01/07/2025
23429	158434	BEV 3B15	09/06/2025	Abastecimento com Gasolina (litros) -	19,000	R\$6,490	R\$123,310	01/07/2025
23430	158503	BEV 3B15	10/06/2025	Abastecimento com Gasolina (litros) -	14,000	R\$6,490	R\$90,860	01/07/2025
23431	158717	BEV 3B15	13/06/2025	Abastecimento com Gasolina (litros) -	17,050	R\$6,490	R\$110,650	01/07/2025
23432	158921	BEV 3B15	17/06/2025	Abastecimento com Gasolina (litros) -	27,000	R\$6,490	R\$175,230	01/07/2025
23433	181931	BEV 3B15	20/06/2025	Abastecimento com Gasolina (litros) -	37,569	R\$5,990	R\$225,030	01/07/2025
23434	214890	BEV 3B15	23/06/2025	Abastecimento com Gasolina (litros) -	25,822	R\$6,570	R\$169,650	01/07/2025
23435	215641	BEV 3B15	27/06/2025	Abastecimento com Gasolina (litros) -	16,521	R\$6,570	R\$108,540	01/07/2025
23436	359651	BEV 3B15	30/06/2025	Abastecimento com Gasolina (litros) -	22,311	R\$6,470	R\$144,350	01/07/2025
23437	215615	ARC 4G99	27/06/2025	Abastecimento com Gasolina (litros) -	44,240	R\$6,570	R\$290,650	01/07/2025
23438	158078	BEV 3B19	02/06/2025	Abastecimento com Gasolina (litros) -	35,000	R\$6,490	R\$227,150	01/07/2025
23439	1114881	BEV 3B19	03/06/2025	Abastecimento com Gasolina (litros) -	29,580	R\$6,490	R\$191,970	01/07/2025
23440	158136	BEV 3B19	03/06/2025	Abastecimento com Gasolina (litros) -	22,000	R\$6,490	R\$142,780	01/07/2025
23441	1962423	BEV 3B19	04/06/2025	Abastecimento com Gasolina (litros) -	51,878	R\$6,490	R\$336,680	01/07/2025
23442	11115482	BEV 3B19	05/06/2025	Abastecimento com Gasolina (litros) -	33,750	R\$6,490	R\$219,030	01/07/2025
23443	158306	BEV 3B19	06/06/2025	Abastecimento com Gasolina (litros) -	16,009	R\$6,490	R\$103,890	01/07/2025
23444	158272	BEV 3B19	05/06/2025	Abastecimento com Gasolina (litros) -	23,000	R\$6,490	R\$149,270	01/07/2025
23445	158526	BEV 3B19	10/06/2025	Abastecimento com Gasolina (litros) -	22,009	R\$6,490	R\$142,830	01/07/2025
23446	158601	BEV 3B19	11/06/2025	Abastecimento com Gasolina (litros) -	25,000	R\$6,490	R\$162,250	01/07/2025
23447	158644	BEV 3B19	12/06/2025	Abastecimento com Gasolina (litros) -	22,000	R\$6,490	R\$142,780	01/07/2025
23448	158711	BEV 3B19	13/06/2025	Abastecimento com Gasolina (litros) -	21,000	R\$6,490	R\$136,290	01/07/2025
23449	158751	BEV 3B19	13/06/2025	Abastecimento com Gasolina (litros) -	9,000	R\$6,490	R\$58,410	01/07/2025
23450	1966488	BEV 3B19	16/06/2025	Abastecimento com Gasolina (litros) -	26,511	R\$7,090	R\$187,960	01/07/2025
23451	158826	BEV 3B19	16/06/2025	Abastecimento com Gasolina (litros) -	29,000	R\$6,490	R\$188,210	01/07/2025
23452	11118790	BEV 3B19	17/06/2025	Abastecimento com Gasolina (litros) -	35,990	R\$6,490	R\$233,570	01/07/2025
23453	95349	BEV 3B19	17/06/2025	Abastecimento com Gasolina (litros) -	20,010	R\$6,390	R\$127,860	01/07/2025

23454	324126	BEV 3B19	20/06/2025	Abastecimento com Gasolina (litros) -	28,640	R\$6,620	R\$189,590	01/07/2025
23455	1968039	BEV 3B19	20/06/2025	Abastecimento com Gasolina (litros) -	24,090	R\$7,090	R\$170,790	01/07/2025
23456	214855	BEV 3B19	23/06/2025	Abastecimento com Gasolina (litros) -	31,960	R\$6,570	R\$209,970	01/07/2025
23457	1120890	BEV 3B19	24/06/2025	Abastecimento com Gasolina (litros) -	31,550	R\$6,490	R\$204,750	01/07/2025
23458	96964	BEV 3B19	24/06/2025	Abastecimento com Gasolina (litros) -	21,890	R\$6,390	R\$139,870	01/07/2025
23459	1969559	BEV 3B19	25/06/2025	Abastecimento com Gasolina (litros) -	26,841	R\$7,090	R\$190,300	01/07/2025
23460	215269	BEV 3B19	25/06/2025	Abastecimento com Gasolina (litros) -	25,129	R\$6,570	R\$165,090	01/07/2025
23461	1017194	BEV 3B19	26/06/2025	Abastecimento com Gasolina (litros) -	28,510	R\$6,490	R\$185,020	01/07/2025
23462	1017194	BEV 3B19	27/06/2025	Abastecimento com Gasolina (litros) -	25,750	R\$6,490	R\$167,110	01/07/2025
23463	1970433	BEV 3B19	27/06/2025	Abastecimento com Gasolina (litros) -	28,741	R\$7,090	R\$203,770	01/07/2025
23464	159505	BEV 3B19	29/06/2025	Abastecimento com Gasolina (litros) -	27,000	R\$6,490	R\$175,230	01/07/2025
23465	1971324	BEV 3B19	30/06/2025	Abastecimento com Gasolina (litros) -	27,700	R\$7,090	R\$196,390	01/07/2025
23466	159551	BEV 3B19	30/06/2025	Abastecimento com Gasolina (litros) -	27,000	R\$6,490	R\$175,230	01/07/2025
23467	157340	ARC 4G99	02/06/2025	Abastecimento com Gasolina (litros) -	46,730	R\$6,490	R\$303,270	01/07/2025
23468	159713	SFO 8C58	03/07/2025	Abastecimento com Gasolina (litros) -	16,000	R\$6,490	R\$103,840	01/08/2025
23469	375948	SFO 8C58	04/07/2025	Abastecimento com Gasolina (litros) -	22,021	R\$6,450	R\$142,030	01/08/2025
23470	160017	SFO 8C58	09/07/2025	Abastecimento com Gasolina (litros) -	24,000	R\$6,490	R\$155,760	01/08/2025
23471	160055	SFO 8C58	10/07/2025	Abastecimento com Gasolina (litros) -	15,010	R\$6,490	R\$97,410	01/08/2025
23472	160111	SFO 8C58	11/07/2025	Abastecimento com Gasolina (litros) -	22,401	R\$6,490	R\$145,380	01/08/2025
23473	160299	SFO 8C58	15/07/2025	Abastecimento com Gasolina (litros) -	10,000	R\$6,490	R\$64,900	01/08/2025
23474	160317	SFO 8C58	16/07/2025	Abastecimento com Gasolina (litros) -	19,000	R\$6,490	R\$123,310	01/08/2025
23475	112698	SFO 8C58	16/07/2025	Abastecimento com Gasolina (litros) -	32,470	R\$6,490	R\$210,730	01/08/2025
23476	160349	SFO 8C58	16/07/2025	Abastecimento com Gasolina (litros) -	21,000	R\$6,490	R\$136,290	01/08/2025
23477	160461	SFO 8C58	18/07/2025	Abastecimento com Gasolina (litros) -	30,580	R\$6,490	R\$198,460	01/08/2025
23478	1129423	SFO 8C58	21/07/2025	Abastecimento com Gasolina (litros) -	29,330	R\$6,490	R\$190,350	01/08/2025
23479	160613	SFO 8C58	21/07/2025	Abastecimento com Gasolina (litros) -	27,000	R\$6,490	R\$175,230	01/08/2025
23480	160668	SFO 8C58	22/07/2025	Abastecimento com Gasolina (litros) -	15,000	R\$6,490	R\$97,350	01/08/2025
23481	160811	SFO 8C58	25/07/2025	Abastecimento com Gasolina (litros) -	17,840	R\$6,490	R\$115,780	01/08/2025
23487	160436	TBB 6J84	18/07/2025	Abastecimento com Gasolina (litros) -	43,000	R\$6,490	R\$279,070	01/08/2025
23488	159715	BAG 2136	03/07/2025	Abastecimento com Gasolina (litros) -	44,000	R\$6,490	R\$285,560	01/08/2025
23489	161140	BAG 2136	31/07/2025	Abastecimento com Gasolina (litros) -	49,000	R\$6,490	R\$318,010	01/08/2025
23490	160435	BEK 7A60	18/07/2025	Abastecimento com Gasolina (litros) -	40,000	R\$6,490	R\$259,600	01/08/2025
23491	216606	BEV 3B15	01/07/2025	Abastecimento com Gasolina (litros) -	17,830	R\$6,570	R\$117,140	01/08/2025

23492	159712	BEV 3B15	03/07/2025	Abastecimento com Gasolina (litros) -	23,000	R\$6,490	R\$149,270	01/08/2025
23493	159775	BEV 3B15	04/07/2025	Abastecimento com Gasolina (litros) -	19,000	R\$6,490	R\$123,310	01/08/2025
23494	159949	BEV 3B15	08/07/2025	Abastecimento com Gasolina (litros) -	19,000	R\$6,490	R\$123,310	01/08/2025
23495	160073	BEV 3B15	10/07/2025	Abastecimento com Gasolina (litros) -	25,000	R\$6,490	R\$162,250	01/08/2025
23496	160112	BEV 3B15	11/07/2025	Abastecimento com Gasolina (litros) -	24,000	R\$6,490	R\$155,760	01/08/2025
23497	160289	BEV 3B15	15/07/2025	Abastecimento com Gasolina (litros) -	23,000	R\$6,490	R\$149,270	01/08/2025
23498	381377	BEV 3B15	16/07/2025	Abastecimento com Gasolina (litros) -	27,731	R\$6,450	R\$178,860	01/08/2025
23499	160401	BEV 3B15	17/07/2025	Abastecimento com Gasolina (litros) -	15,000	R\$6,490	R\$97,350	01/08/2025
23500	160470	BEV 3B15	18/07/2025	Abastecimento com Gasolina (litros) -	10,307	R\$6,490	R\$66,890	01/08/2025
23501	160589	BEV 3B15	21/07/2025	Abastecimento com Gasolina (litros) -	7,010	R\$6,489	R\$45,480	01/08/2025
23502	160667	BEV 3B15	22/07/2025	Abastecimento com Gasolina (litros) -	15,000	R\$6,490	R\$97,350	01/08/2025
23503	160734	BEV 3B15	23/07/2025	Abastecimento com Gasolina (litros) -	8,000	R\$6,490	R\$51,920	01/08/2025
23504	160845	BEV 3B15	25/07/2025	Abastecimento com Gasolina (litros) -	15,408	R\$6,490	R\$99,990	01/08/2025
23505	161093	BEV 3B15	30/07/2025	Abastecimento com Gasolina (litros) -	19,000	R\$6,490	R\$123,310	01/08/2025
23506	159591	BEV 3B84	01/07/2025	Abastecimento com Gasolina (litros) -	18,000	R\$6,490	R\$116,820	01/08/2025
23507	159691	BEV 3B84	02/07/2025	Abastecimento com Gasolina (litros) -	17,000	R\$6,490	R\$110,330	01/08/2025
23508	159948	BEV 3B84	08/07/2025	Abastecimento com Gasolina (litros) -	12,000	R\$6,490	R\$77,880	01/08/2025
23509	160019	BEV 3B84	09/07/2025	Abastecimento com Gasolina (litros) -	42,000	R\$6,490	R\$272,580	01/08/2025
23510	160188	BEV 3B84	12/07/2025	Abastecimento com Gasolina (litros) -	11,000	R\$6,490	R\$71,390	01/08/2025
23511	219335	BEV 3B84	13/07/2025	Abastecimento com Gasolina (litros) -	5,941	R\$6,570	R\$39,030	01/08/2025
23512	220056	BEV 3B84	15/07/2025	Abastecimento com Gasolina (litros) -	7,000	R\$6,490	R\$45,430	01/08/2025
23513	160396	BEV 3B84	17/07/2025	Abastecimento com Gasolina (litros) -	10,000	R\$6,490	R\$64,900	01/08/2025
23514	160611	BEV 3B84	21/07/2025	Abastecimento com Gasolina (litros) -	5,750	R\$6,490	R\$37,310	01/08/2025
23515	160830	BEV 3B84	25/07/2025	Abastecimento com Gasolina (litros) -	34,000	R\$6,490	R\$220,660	01/08/2025
23516	222720	BEV 3B84	27/07/2025	Abastecimento com Gasolina (litros) -	16,011	R\$6,570	R\$105,190	01/08/2025
23517	161056	BEV 3B84	29/07/2025	Abastecimento com Gasolina (litros) -	14,000	R\$6,490	R\$90,860	01/08/2025
23518	219967	ARC 4G99	15/07/2025	Abastecimento com Gasolina (litros) -	44,779	R\$6,570	R\$294,190	01/08/2025
23519	160012	BCB 8774	09/07/2025	Abastecimento com Gasolina (litros) -	24,750	R\$6,490	R\$160,620	01/08/2025
23520	160785	BCB 8774	24/07/2025	Abastecimento com Gasolina (litros) -	35,000	R\$6,490	R\$227,150	01/08/2025
23521	300826	BCD 4760	04/07/2025	Abastecimento com Gasolina (litros) -	35,360	R\$6,590	R\$233,020	01/08/2025
23522	159896	BCD 4760	07/07/2025	Abastecimento com Gasolina (litros) -	25,000	R\$6,490	R\$162,250	01/08/2025
23523	159946	BCD 4760	08/07/2025	Abastecimento com Gasolina (litros) -	16,000	R\$6,490	R\$103,840	01/08/2025
23524	160010	BCD 4760	09/07/2025	Abastecimento com Gasolina (litros) -	21,481	R\$6,490	R\$139,410	01/08/2025

23525	160066	BCD 4760	10/07/2025	Abastecimento com Gasolina (litros) -	9,000	R\$6,490	R\$58,410	01/08/2025
23526	160341	BCD 4760	16/07/2025	Abastecimento com Gasolina (litros) -	24,009	R\$6,490	R\$155,810	01/08/2025
23527	160455	BCD 4760	18/07/2025	Abastecimento com Gasolina (litros) -	16,000	R\$6,490	R\$103,840	01/08/2025
23528	374691	BEV 3B17	02/07/2025	Abastecimento com Gasolina (litros) -	19,261	R\$6,450	R\$124,230	01/08/2025
23529	159771	BEV 3B17	04/07/2025	Abastecimento com Gasolina (litros) -	30,000	R\$6,490	R\$194,700	01/08/2025
23530	159818	BEV 3B17	05/07/2025	Abastecimento com Gasolina (litros) -	10,000	R\$6,490	R\$64,900	01/08/2025
23531	159950	BEV 3B17	08/07/2025	Abastecimento com Gasolina (litros) -	9,100	R\$6,490	R\$59,050	01/08/2025
23532	160009	BEV 3B17	09/07/2025	Abastecimento com Gasolina (litros) -	17,000	R\$6,490	R\$110,330	01/08/2025
23533	160062	BEV 3B17	10/07/2025	Abastecimento com Gasolina (litros) -	19,000	R\$6,490	R\$123,310	01/08/2025
23534	304005	BEV 3B17	11/07/2025	Abastecimento com Gasolina (litros) -	21,580	R\$6,490	R\$140,050	01/08/2025
23535	304291	BEV 3B17	12/07/2025	Abastecimento com Gasolina (litros) -	18,720	R\$6,490	R\$121,490	01/08/2025
23536	160235	BEV 3B17	14/07/2025	Abastecimento com Gasolina (litros) -	19,000	R\$6,490	R\$123,310	01/08/2025
23537	160298	BEV 3B17	15/07/2025	Abastecimento com Gasolina (litros) -	16,010	R\$6,490	R\$103,900	01/08/2025
23538	160348	BEV 3B17	16/07/2025	Abastecimento com Gasolina (litros) -	30,000	R\$6,490	R\$194,700	01/08/2025
23539	160380	BEV 3B17	17/07/2025	Abastecimento com Gasolina (litros) -	13,010	R\$6,490	R\$84,430	01/08/2025
23540	160429	BEV 3B17	17/07/2025	Abastecimento com Gasolina (litros) -	16,000	R\$6,490	R\$103,840	01/08/2025
23541	160458	BEV 3B17	18/07/2025	Abastecimento com Gasolina (litros) -	9,040	R\$6,490	R\$58,660	01/08/2025
23542	160581	BEV 3B17	21/07/2025	Abastecimento com Gasolina (litros) -	15,720	R\$6,490	R\$102,020	01/08/2025
23543	160657	BEV 3B17	22/07/2025	Abastecimento com Gasolina (litros) -	7,040	R\$6,490	R\$45,680	01/08/2025
23544	160747	BEV 3B17	23/07/2025	Abastecimento com Gasolina (litros) -	10,010	R\$6,490	R\$64,960	01/08/2025
23545	160794	BEV 3B17	24/07/2025	Abastecimento com Gasolina (litros) -	14,000	R\$6,490	R\$90,860	01/08/2025
23546	385381	BEV 3B17	25/07/2025	Abastecimento com Gasolina (litros) -	27,751	R\$6,450	R\$178,990	01/08/2025
23547	160904	BEV 3B17	26/07/2025	Abastecimento com Gasolina (litros) -	14,000	R\$6,490	R\$90,860	01/08/2025
23548	160970	BEV 3B17	28/07/2025	Abastecimento com Gasolina (litros) -	16,000	R\$6,490	R\$103,840	01/08/2025
23549	161045	BEV 3B17	29/07/2025	Abastecimento com Gasolina (litros) -	31,000	R\$6,490	R\$201,190	01/08/2025
23550	161171	BEV 3B17	31/07/2025	Abastecimento com Gasolina (litros) -	31,000	R\$6,490	R\$201,190	01/08/2025
23581	160903	BEY 6H14	26/07/2025	Abastecimento com Gasolina (litros) -	38,000	R\$6,490	R\$246,620	01/08/2025
23655	159605	BEV 3B19	01/07/2025	Abastecimento com Gasolina (litros) -	9,149	R\$6,490	R\$59,370	01/08/2025
23657	159727	BEV 3B19	03/07/2025	Abastecimento com Gasolina (litros) -	32,000	R\$6,490	R\$207,680	01/08/2025
23658	1972966	BEV 3B19	04/07/2025	Abastecimento com Gasolina (litros) -	30,010	R\$7,090	R\$212,770	01/08/2025
23659	159795	BEV 3B19	04/07/2025	Abastecimento com Gasolina (litros) -	26,000	R\$6,490	R\$168,740	01/08/2025
23660	1124663	BEV 3B19	07/07/2025	Abastecimento com Gasolina (litros) -	34,360	R\$6,490	R\$222,990	01/08/2025
23661	159897	BEV 3B19	07/07/2025	Abastecimento com Gasolina (litros) -	22,100	R\$6,490	R\$143,420	01/08/2025

23662	1125010	BEV 3B19	08/07/2025	Abastecimento com Gasolina (litros) -	29,920	R\$6,490	R\$194,180	01/08/2025
23663	159973	BEV 3B19	08/07/2025	Abastecimento com Gasolina (litros) -	19,000	R\$6,490	R\$123,310	01/08/2025
23664	1125401	BEV 3B19	09/07/2025	Abastecimento com Gasolina (litros) -	37,070	R\$6,490	R\$240,580	01/08/2025
23665	160039	BEV 3B19	10/07/2025	Abastecimento com Gasolina (litros) -	22,000	R\$6,490	R\$142,780	01/08/2025
23666	1125707	BEV 3B19	10/07/2025	Abastecimento com Gasolina (litros) -	30,000	R\$6,490	R\$194,700	01/08/2025
23667	218680	BEV 3B19	10/07/2025	Abastecimento com Gasolina (litros) -	26,230	R\$6,570	R\$172,330	01/08/2025
23668	160167	BEV 3B19	12/07/2025	Abastecimento com Gasolina (litros) -	17,000	R\$6,490	R\$110,330	01/08/2025
23669	1127055	BEV 3B19	14/07/2025	Abastecimento com Gasolina (litros) -	31,240	R\$6,490	R\$202,740	01/08/2025
23670	160262	BEV 3B19	14/07/2025	Abastecimento com Gasolina (litros) -	22,000	R\$6,490	R\$142,780	01/08/2025
23671	160347	BEV 3B19	16/07/2025	Abastecimento com Gasolina (litros) -	15,000	R\$6,490	R\$97,350	01/08/2025
23672	160406	BEV 3B19	17/07/2025	Abastecimento com Gasolina (litros) -	18,000	R\$6,490	R\$116,820	01/08/2025
23673	160500	BEV 3B19	19/07/2025	Abastecimento com Gasolina (litros) -	30,010	R\$6,490	R\$194,760	01/08/2025
23674	160684	BEV 3B19	22/07/2025	Abastecimento com Gasolina (litros) -	21,009	R\$6,490	R\$136,340	01/08/2025
23675	1979260	BEV 3B19	23/07/2025	Abastecimento com Gasolina (litros) -	30,000	R\$6,990	R\$209,700	01/08/2025
23676	160729	BEV 3B19	23/07/2025	Abastecimento com Gasolina (litros) -	27,000	R\$6,490	R\$175,230	01/08/2025
23677	160791	BEV 3B19	24/07/2025	Abastecimento com Gasolina (litros) -	22,000	R\$6,490	R\$142,780	01/08/2025
23678	1979990	BEV 3B19	25/07/2025	Abastecimento com Gasolina (litros) -	26,860	R\$6,990	R\$187,750	01/08/2025
23680	218162	BEX 9I34	08/07/2025	Abastecimento com Gasolina (litros) -	50,680	R\$6,570	R\$332,960	01/08/2025
23681	222869	BEX 9I34	28/07/2025	Abastecimento com Gasolina (litros) -	43,619	R\$6,570	R\$286,570	01/08/2025
23685	1250299	SFO 8C58	25/07/2025	Abastecimento com Gasolina (litros) -	16,260	R\$6,620	R\$107,640	19/08/2025
23686	160881	SFO 8C58	26/07/2025	Abastecimento com Gasolina (litros) -	22,421	R\$6,490	R\$145,510	19/08/2025
23687	160951	SFO 8C58	28/07/2025	Abastecimento com Gasolina (litros) -	24,000	R\$6,490	R\$155,760	19/08/2025
23688	161034	SFO 8C58	29/07/2025	Abastecimento com Gasolina (litros) -	6,000	R\$6,490	R\$38,940	19/08/2025
23689	161126	SFO 8C58	30/07/2025	Abastecimento com Gasolina (litros) -	27,000	R\$6,490	R\$175,230	19/08/2025
23690	161195	SFO 8C58	31/07/2025	Abastecimento com Gasolina (litros) -	18,300	R\$6,490	R\$118,760	19/08/2025
23694	159730	BEV 3B84	03/07/2025	Abastecimento com Gasolina (litros) -	23,000	R\$6,490	R\$149,270	01/08/2025
23695	161174	BEV 3B84	31/07/2025	Abastecimento com Gasolina (litros) -	14,000	R\$6,490	R\$90,860	01/08/2025
23696	1981040	BEV 3B19	28/07/2025	Abastecimento com Gasolina (litros) -	27,000	R\$6,990	R\$188,730	01/08/2025
23697	161001	BEV 3B19	28/07/2025	Abastecimento com Gasolina (litros) -	32,009	R\$6,490	R\$207,730	01/08/2025
23698	1132173	BEV 3B19	29/07/2025	Abastecimento com Gasolina (litros) -	33,580	R\$6,490	R\$217,930	01/08/2025
23699	161064	BEV 3B19	29/07/2025	Abastecimento com Gasolina (litros) -	27,581	R\$6,620	R\$182,580	01/08/2025
23700	1253166	BEV 3B19	30/07/2025	Abastecimento com Gasolina (litros) -	27,581	R\$6,620	R\$182,580	01/08/2025
23701	161104	BEV 3B19	30/07/2025	Abastecimento com Gasolina (litros) -	24,000	R\$6,490	R\$155,760	01/08/2025

23702	1132729	BEV 3B19	31/07/2025	Abastecimento com Gasolina (litros) -	33,010	R\$6,490	R\$214,230	01/08/2025
23703	161161	BEV 3B19	31/07/2025	Abastecimento com Gasolina (litros) -	19,000	R\$6,490	R\$123,310	01/08/2025
23729	161447	TBB 6J84	07/08/2025	Abastecimento com Gasolina (litros) -	18,470	R\$6,490	R\$119,870	01/09/2025
23730	161736	TBB 6J84	12/08/2025	Abastecimento com Gasolina (litros) -	23,000	R\$6,490	R\$149,270	01/09/2025
23803	227544	BEX 9I34	18/08/2025	Abastecimento com Gasolina (litros) -	47,650	R\$6,570	R\$313,060	01/09/2025
23804	227399	AWC 6433	17/08/2025	Abastecimento com Gasolina (litros) -	15,000	R\$6,570	R\$98,550	01/09/2025
23822	694	SFO 8C58	01/08/2025	Abastecimento com Gasolina (litros) -	14,570	R\$6,490	R\$94,550	01/09/2025
23823	161277	SFO 8C58	04/08/2025	Abastecimento com Gasolina (litros) -	5,000	R\$6,490	R\$32,450	01/09/2025
23824	161401	SFO 8C58	06/08/2025	Abastecimento com Gasolina (litros) -	16,000	R\$6,490	R\$103,840	01/09/2025
23825	652808	SFO 8C58	08/08/2025	Abastecimento com Gasolina (litros) -	23,214	R\$6,190	R\$143,690	01/09/2025
23826	161526	SFO 8C58	08/08/2025	Abastecimento com Gasolina (litros) -	9,470	R\$6,490	R\$61,460	01/09/2025
23827	108356	SFO 8C58	13/08/2025	Abastecimento com Gasolina (litros) -	20,180	R\$6,390	R\$128,950	01/09/2025
23828	2087455	SFO 8C58	13/08/2025	Abastecimento com Gasolina (litros) -	17,990	R\$6,590	R\$118,550	01/09/2025
23829	226531	SFO 8C58	13/08/2025	Abastecimento com Gasolina (litros) -	22,530	R\$6,570	R\$148,020	01/09/2025
23830	161863	SFO 8C58	14/08/2025	Abastecimento com Gasolina (litros) -	14,000	R\$6,490	R\$90,860	01/09/2025
23831	162073	SFO 8C58	18/08/2025	Abastecimento com Gasolina (litros) -	13,000	R\$6,490	R\$84,370	01/09/2025
23832	162142	SFO 8C58	19/08/2025	Abastecimento com Gasolina (litros) -	13,000	R\$6,490	R\$84,370	01/09/2025
23833	162176	SFO 8C58	20/08/2025	Abastecimento com Gasolina (litros) -	15,000	R\$6,490	R\$97,350	01/09/2025
23834	162243	SFO 8C58	21/08/2025	Abastecimento com Gasolina (litros) -	11,000	R\$6,490	R\$71,390	01/09/2025
23835	161697	BEX 4G69	12/08/2025	Abastecimento com Gasolina (litros) -	44,000	R\$6,490	R\$285,560	01/09/2025
23836	161793	BCB 8774	13/08/2025	Abastecimento com Gasolina (litros) -	35,000	R\$6,490	R\$227,150	01/09/2025
23837	161289	BEK 7A60	04/08/2025	Abastecimento com Gasolina (litros) -	25,010	R\$6,490	R\$162,310	01/09/2025
23838	161346	BEK 7A60	05/08/2025	Abastecimento com Gasolina (litros) -	18,000	R\$6,490	R\$116,820	01/09/2025
23839	161400	BEK 7A60	06/08/2025	Abastecimento com Gasolina (litros) -	17,000	R\$6,490	R\$110,330	01/09/2025
23840	697	BEV 3B15	01/08/2025	Abastecimento com Gasolina (litros) -	14,000	R\$6,490	R\$90,860	01/09/2025
23841	161512	BEV 3B15	08/08/2025	Abastecimento com Gasolina (litros) -	22,000	R\$6,490	R\$142,780	01/09/2025
23842	161733	BEV 3B15	12/08/2025	Abastecimento com Gasolina (litros) -	9,000	R\$6,490	R\$58,410	01/09/2025
23843	161808	BEV 3B15	13/08/2025	Abastecimento com Gasolina (litros) -	18,000	R\$6,490	R\$116,820	01/09/2025
23844	161907	BEV 3B15	15/08/2025	Abastecimento com Gasolina (litros) -	14,000	R\$6,490	R\$90,860	01/09/2025
23845	162208	BEV 3B15	20/08/2025	Abastecimento com Gasolina (litros) -	29,000	R\$6,490	R\$188,210	01/09/2025
23846	224499	ARC 4G99	04/08/2025	Abastecimento com Gasolina (litros) -	46,370	R\$6,570	R\$304,650	01/09/2025
23847	693	BEV 3B17	01/08/2025	Abastecimento com Gasolina (litros) -	20,000	R\$6,490	R\$129,800	01/09/2025
23848	751	BEV 3B17	02/08/2025	Abastecimento com Gasolina (litros) -	11,000	R\$6,490	R\$71,390	01/09/2025

23849	161279	BEV 3B17	04/08/2025	Abastecimento com Gasolina (litros) -	20,000	R\$6,490	R\$129,800	01/09/2025
23850	161339	BEV 3B17	05/08/2025	Abastecimento com Gasolina (litros) -	20,000	R\$6,490	R\$129,800	01/09/2025
23851	314683	BEV 3B17	06/08/2025	Abastecimento com Gasolina (litros) -	19,800	R\$6,590	R\$130,480	01/09/2025
23852	315089	BEV 3B17	07/08/2025	Abastecimento com Gasolina (litros) -	18,981	R\$6,590	R\$125,080	01/09/2025
23853	315466	BEV 3B17	08/08/2025	Abastecimento com Gasolina (litros) -	26,521	R\$6,590	R\$174,770	01/09/2025
23854	161577	BEV 3B17	09/08/2025	Abastecimento com Gasolina (litros) -	15,000	R\$6,490	R\$97,350	01/09/2025
23855	161658	BEV 3B17	11/08/2025	Abastecimento com Gasolina (litros) -	11,000	R\$6,490	R\$71,390	01/09/2025
23856	161659	BEV 3B17	11/08/2025	Abastecimento com Gasolina (litros) -	3,000	R\$6,490	R\$19,470	01/09/2025
23857	161790	BEV 3B17	13/08/2025	Abastecimento com Gasolina (litros) -	23,000	R\$6,490	R\$149,270	01/09/2025
23858	161837	BEV 3B17	14/08/2025	Abastecimento com Gasolina (litros) -	21,000	R\$6,490	R\$136,290	01/09/2025
23859	161906	BEV 3B17	15/08/2025	Abastecimento com Gasolina (litros) -	15,000	R\$6,490	R\$97,350	01/09/2025
23860	162045	BEV 3B17	18/08/2025	Abastecimento com Gasolina (litros) -	25,000	R\$6,490	R\$162,250	01/09/2025
23861	320315	BEV 3B17	19/08/2025	Abastecimento com Gasolina (litros) -	28,261	R\$6,690	R\$189,060	01/09/2025
23862	162178	BEV 3B17	20/08/2025	Abastecimento com Gasolina (litros) -	26,010	R\$6,490	R\$168,800	01/09/2025
23863	162265	BEV 3B17	21/08/2025	Abastecimento com Gasolina (litros) -	18,000	R\$6,490	R\$116,820	01/09/2025
23864	702	BEV 3B19	01/08/2025	Abastecimento com Gasolina (litros) -	18,000	R\$6,490	R\$116,820	01/09/2025
23865	1983796	BEV 3B19	04/08/2025	Abastecimento com Gasolina (litros) -	28,411	R\$6,990	R\$198,590	01/09/2025
23866	161283	BEV 3B19	04/08/2025	Abastecimento com Gasolina (litros) -	20,000	R\$6,490	R\$129,800	01/09/2025
23867	1984116	BEV 3B19	05/08/2025	Abastecimento com Gasolina (litros) -	34,210	R\$6,990	R\$239,120	01/09/2025
23868	161344	BEV 3B19	05/08/2025	Abastecimento com Gasolina (litros) -	26,000	R\$6,490	R\$168,740	01/09/2025
23869	1984495	BEV 3B19	06/08/2025	Abastecimento com Gasolina (litros) -	30,381	R\$6,990	R\$212,360	01/09/2025
23870	161398	BEV 3B19	06/08/2025	Abastecimento com Gasolina (litros) -	24,000	R\$6,490	R\$155,760	01/09/2025
23871	161450	BEV 3B19	07/08/2025	Abastecimento com Gasolina (litros) -	13,000	R\$6,490	R\$84,370	01/09/2025
23872	1985282	BEV 3B19	08/08/2025	Abastecimento com Gasolina (litros) -	26,569	R\$6,990	R\$185,710	01/09/2025
23873	161513	BEV 3B19	08/08/2025	Abastecimento com Gasolina (litros) -	22,009	R\$6,490	R\$142,830	01/09/2025
23874	161663	BEV 3B19	11/08/2025	Abastecimento com Gasolina (litros) -	25,000	R\$6,490	R\$162,250	01/09/2025
23875	161785	BEV 3B19	13/08/2025	Abastecimento com Gasolina (litros) -	25,000	R\$6,490	R\$162,250	01/09/2025
23876	161859	BEV 3B19	14/08/2025	Abastecimento com Gasolina (litros) -	30,000	R\$6,490	R\$194,700	01/09/2025
23877	198736	BEV 3B19	15/08/2025	Abastecimento com Gasolina (litros) -	28,660	R\$6,990	R\$200,330	01/09/2025
23878	161938	BEV 3B19	15/08/2025	Abastecimento com Gasolina (litros) -	26,000	R\$6,490	R\$168,740	01/09/2025
23879	19888800	BEV 3B19	18/08/2025	Abastecimento com Gasolina (litros) -	30,000	R\$6,990	R\$209,700	01/09/2025
23880	162051	BEV 3B19	18/08/2025	Abastecimento com Gasolina (litros) -	26,000	R\$6,490	R\$168,740	01/09/2025
23881	1138991	BEV 3B19	19/08/2025	Abastecimento com Gasolina (litros) -	37,470	R\$6,490	R\$243,180	01/09/2025

23882	109870	BEV 3B19	19/08/2025	Abastecimento com Gasolina (litros) -	14,360	R\$6,390	R\$91,760	01/09/2025
23883	162169	BEV 3B19	20/08/2025	Abastecimento com Gasolina (litros) -	25,570	R\$6,490	R\$165,940	01/09/2025
23884	1139600	BEV 3B19	21/08/2025	Abastecimento com Gasolina (litros) -	28,930	R\$6,490	R\$187,750	01/09/2025
23885	728	BEV 3B84	01/08/2025	Abastecimento com Gasolina (litros) -	8,000	R\$6,490	R\$51,920	01/09/2025
23886	161247	BEV 3B84	04/08/2025	Abastecimento com Gasolina (litros) -	12,000	R\$6,490	R\$77,880	01/09/2025
23887	161489	BEV 3B84	08/08/2025	Abastecimento com Gasolina (litros) -	23,000	R\$6,490	R\$149,270	01/09/2025
23888	161545	BEV 3B84	08/08/2025	Abastecimento com Gasolina (litros) -	10,000	R\$6,490	R\$64,900	01/09/2025
23889	225611	BEV 3B84	10/08/2025	Abastecimento com Gasolina (litros) -	15,221	R\$6,570	R\$100,000	01/09/2025
23890	161673	BEV 3B84	11/08/2025	Abastecimento com Gasolina (litros) -	12,000	R\$6,490	R\$77,880	01/09/2025
23891	161814	BEV 3B84	13/08/2025	Abastecimento com Gasolina (litros) -	22,000	R\$6,490	R\$142,780	01/09/2025
23892	226937	BEV 3B84	15/08/2025	Abastecimento com Gasolina (litros) -	28,919	R\$6,570	R\$189,990	01/09/2025
23893	161974	BEV 3B84	16/08/2025	Abastecimento com Gasolina (litros) -	16,000	R\$6,490	R\$103,840	01/09/2025
24063	165391	SFO 8C58	15/10/2025	Abastecimento com Gasolina (litros) -	27,120	R\$6,490	R\$176,000	15/10/2025
24064	165533	SFO 8C58	17/10/2025	Abastecimento com Gasolina (litros) -	17,830	R\$6,490	R\$115,710	17/10/2025
24065	165621	SFO 8C58	20/10/2025	Abastecimento com Gasolina (litros) -	17,000	R\$6,490	R\$110,330	20/10/2025
24066	165684	SFO 8C58	21/10/2025	Abastecimento com Gasolina (litros) -	14,000	R\$6,490	R\$90,860	21/10/2025
24067	165696	SFO 8C58	21/10/2025	Abastecimento com Gasolina (litros) -	11,500	R\$6,490	R\$74,630	21/10/2025
24068	165780	SFO 8C58	22/10/2025	Abastecimento com Gasolina (litros) -	13,000	R\$6,490	R\$84,370	22/10/2025
24069	165830	SFO 8C58	23/10/2025	Abastecimento com Gasolina (litros) -	11,020	R\$6,490	R\$71,510	23/10/2025
24070	165965	SFO 8C58	25/10/2025	Abastecimento com Gasolina (litros) -	20,000	R\$6,490	R\$129,800	25/10/2025
24071	166048	SFO 8C58	27/10/2025	Abastecimento com Gasolina (litros) -	11,000	R\$6,490	R\$71,390	27/10/2025
24072	166080	SFO 8C58	28/10/2025	Abastecimento com Gasolina (litros) -	18,500	R\$6,490	R\$120,060	28/10/2025
24073	166103	SFO 8C58	28/10/2025	Abastecimento com Gasolina (litros) -	11,000	R\$6,490	R\$71,390	28/10/2025
24074	166162	SFO 8C58	29/10/2025	Abastecimento com Gasolina (litros) -	14,650	R\$6,490	R\$95,070	29/10/2025
24075	166240	SFO 8C58	30/10/2025	Abastecimento com Gasolina (litros) -	26,000	R\$6,490	R\$168,740	30/10/2025
24076	165795	BEK 7A60	23/10/2025	Abastecimento com Gasolina (litros) -	38,000	R\$6,490	R\$246,620	23/10/2025
24077	165644	BDH 6B79	20/10/2025	Abastecimento com Gasolina (litros) -	35,000	R\$6,490	R\$227,150	20/10/2025
24078	165622	TBB 6J84	20/10/2025	Abastecimento com Gasolina (litros) -	12,000	R\$6,490	R\$77,880	20/10/2025
24079	165692	TBB 6J84	21/10/2025	Abastecimento com Gasolina (litros) -	43,000	R\$6,490	R\$279,070	21/10/2025
24080	165754	TBB 6J84	22/10/2025	Abastecimento com Gasolina (litros) -	20,000	R\$6,490	R\$129,800	22/10/2025
24081	165825	TBB 6J84	23/10/2025	Abastecimento com Gasolina (litros) -	14,000	R\$6,490	R\$90,860	23/10/2025
24082	165929	TBB 6J84	24/10/2025	Abastecimento com Gasolina (litros) -	42,211	R\$6,490	R\$273,940	24/10/2025
24083	165940	TBB 6J84	25/10/2025	Abastecimento com Gasolina (litros) -	14,000	R\$6,490	R\$90,860	25/10/2025

24084	2150846	TBB 6J84	28/10/2025	Abastecimento com Gasolina (litros) -	15,410	R\$6,490	R\$100,010	28/10/2025
24085	166134	TBB 6J84	28/10/2025	Abastecimento com Gasolina (litros) -	40,000	R\$6,490	R\$259,600	28/10/2025
24086	166204	TBB 6J84	29/10/2025	Abastecimento com Gasolina (litros) -	45,000	R\$6,490	R\$292,050	29/10/2025
24087	166235	TBB 6J84	30/10/2025	Abastecimento com Gasolina (litros) -	47,000	R\$6,490	R\$305,030	30/10/2025
24088	165479	BEX 4G69	17/10/2025	Abastecimento com Gasolina (litros) -	48,000	R\$6,490	R\$311,520	17/10/2025
24089	165630	ARC 4G99	20/10/2025	Abastecimento com Gasolina (litros) -	43,850	R\$6,490	R\$284,580	20/10/2025
24090	165876	BEX 9I34	24/10/2025	Abastecimento com Gasolina (litros) -	45,000	R\$6,490	R\$292,050	24/10/2025
24092	165763	BCD 4760	22/10/2025	Abastecimento com Gasolina (litros) -	29,000	R\$6,490	R\$188,210	22/10/2025
24095	165898	BCD 4760	24/10/2025	Abastecimento com Gasolina (litros) -	12,010	R\$6,490	R\$77,940	24/10/2025
24096	165473	BEV 3B84	17/10/2025	Abastecimento com Gasolina (litros) -	35,110	R\$6,490	R\$227,860	17/10/2025
24097	165579	BEV 3B84	19/10/2025	Abastecimento com Gasolina (litros) -	7,190	R\$6,490	R\$46,660	19/10/2025
24098	165702	BEV 3B84	21/10/2025	Abastecimento com Gasolina (litros) -	12,000	R\$6,490	R\$77,880	21/10/2025
24099	165792	BEV 3B84	23/10/2025	Abastecimento com Gasolina (litros) -	34,500	R\$6,490	R\$223,900	23/10/2025
24100	165793	BEV 3B84	23/10/2025	Abastecimento com Gasolina (litros) -	34,510	R\$6,490	R\$223,960	23/10/2025
24101	165383	BEV 3B19	15/10/2025	Abastecimento com Gasolina (litros) -	24,000	R\$6,490	R\$155,760	15/10/2025
24102	165446	BEV 3B19	16/10/2025	Abastecimento com Gasolina (litros) -	30,000	R\$6,490	R\$194,700	16/10/2025
24103	165478	BEV 3B19	17/10/2025	Abastecimento com Gasolina (litros) -	12,000	R\$6,490	R\$77,880	17/10/2025
24104	165627	BEV 3B19	20/10/2025	Abastecimento com Gasolina (litros) -	40,000	R\$6,490	R\$259,600	20/10/2025
24105	165721	BEV 3B19	21/10/2025	Abastecimento com Gasolina (litros) -	40,000	R\$6,490	R\$259,600	21/10/2025
24106	165759	BEV 3B19	22/10/2025	Abastecimento com Gasolina (litros) -	45,000	R\$6,490	R\$292,050	22/10/2025
24107	165834	BEV 3B19	23/10/2025	Abastecimento com Gasolina (litros) -	35,000	R\$6,490	R\$227,150	23/10/2025
24108	165879	BEV 3B19	24/10/2025	Abastecimento com Gasolina (litros) -	23,000	R\$6,490	R\$149,270	24/10/2025
24109	165990	BEV 3B19	26/10/2025	Abastecimento com Gasolina (litros) -	8,580	R\$6,490	R\$55,680	26/10/2025
24110	16604501	BEV 3B19	27/10/2025	Abastecimento com Gasolina (litros) -	25,890	R\$6,890	R\$178,380	27/10/2025
24111	166045	BEV 3B19	27/10/2025	Abastecimento com Gasolina (litros) -	30,000	R\$6,490	R\$194,700	27/10/2025
24112	166100	BEV 3B19	28/10/2025	Abastecimento com Gasolina (litros) -	22,000	R\$6,490	R\$142,780	28/10/2025
24113	166203	BEV 3B19	29/10/2025	Abastecimento com Gasolina (litros) -	20,000	R\$6,490	R\$129,800	29/10/2025
24114	2152043	BEV 3B19	29/10/2025	Abastecimento com Gasolina (litros) -	37,790	R\$6,790	R\$256,590	29/10/2025
24115	166244	BEV 3B19	30/10/2025	Abastecimento com Gasolina (litros) -	32,000	R\$6,490	R\$207,680	30/10/2025
24117	165403	BEV 3B17	15/10/2025	Abastecimento com Gasolina (litros) -	39,000	R\$6,490	R\$253,110	15/10/2025
24118	165448	BEV 3B17	16/10/2025	Abastecimento com Gasolina (litros) -	14,000	R\$6,490	R\$90,860	16/10/2025
24119	165506	BEV 3B17	17/10/2025	Abastecimento com Gasolina (litros) -	29,460	R\$6,490	R\$191,190	17/10/2025
24120	165636	BEV 3B17	20/10/2025	Abastecimento com Gasolina (litros) -	15,240	R\$6,490	R\$98,900	20/10/2025

24121	165688	BEV 3B17	21/10/2025	Abastecimento com Gasolina (litros) -	41,000	R\$6,490	R\$266,090	21/10/2025
24122	165781	BEV 3B17	22/10/2025	Abastecimento com Gasolina (litros) -	25,000	R\$6,490	R\$162,250	22/10/2025
24123	165896	BEV 3B17	24/10/2025	Abastecimento com Gasolina (litros) -	28,000	R\$6,490	R\$181,720	24/10/2025
24124	166030	BEV 3B17	27/10/2025	Abastecimento com Gasolina (litros) -	22,000	R\$6,490	R\$142,780	27/10/2025
24125	166052	BEV 3B17	27/10/2025	Abastecimento com Gasolina (litros) -	22,000	R\$6,490	R\$142,780	27/10/2025
24126	166076	BEV 3B17	28/10/2025	Abastecimento com Gasolina (litros) -	16,000	R\$6,490	R\$103,840	28/10/2025
24127	166216	BEV 3B17	30/10/2025	Abastecimento com Gasolina (litros) -	25,000	R\$6,490	R\$162,250	30/10/2025
24129	165386	BEV 3B15	15/10/2025	Abastecimento com Gasolina (litros) -	10,000	R\$6,490	R\$64,900	15/10/2025
24130	165443	BEV 3B15	16/10/2025	Abastecimento com Gasolina (litros) -	17,000	R\$6,490	R\$110,330	16/10/2025
24131	165505	BEV 3B15	17/10/2025	Abastecimento com Gasolina (litros) -	18,000	R\$6,490	R\$116,820	17/10/2025
24132	165638	BEV 3B15	20/10/2025	Abastecimento com Gasolina (litros) -	22,000	R\$6,490	R\$142,780	20/10/2025
24133	165687	BEV 3B15	21/10/2025	Abastecimento com Gasolina (litros) -	23,000	R\$6,490	R\$149,270	21/10/2025
24134	165764	BEV 3B15	22/10/2025	Abastecimento com Gasolina (litros) -	21,000	R\$6,490	R\$136,290	22/10/2025
24135	165835	BEV 3B15	23/10/2025	Abastecimento com Gasolina (litros) -	27,000	R\$6,490	R\$175,230	23/10/2025
24136	165910	BEV 3B15	24/10/2025	Abastecimento com Gasolina (litros) -	12,000	R\$6,490	R\$77,880	24/10/2025
24137	165961	BEV 3B15	25/10/2025	Abastecimento com Gasolina (litros) -	9,100	R\$6,490	R\$59,050	25/10/2025
24138	166049	BEV 3B15	27/10/2025	Abastecimento com Gasolina (litros) -	13,010	R\$6,490	R\$84,430	27/10/2025
24139	166214	BEV 3B15	30/10/2025	Abastecimento com Gasolina (litros) -	23,000	R\$6,490	R\$149,270	30/10/2025
24143	166191	BCD 4760	29/10/2025	Abastecimento com Gasolina (litros) -	40,000	R\$6,490	R\$259,600	29/10/2025
24146	16570201	BEV 3B84	20/10/2025	Abastecimento com Gasolina (litros) -	15,650	R\$6,390	R\$100,000	20/10/2025
24147	1657020102	BEV 3B84	20/10/2025	Abastecimento com Gasolina (litros) -	41,000	R\$6,490	R\$266,090	20/10/2025
24148	166487	BEV 3B15	04/11/2025	Abastecimento com Gasolina (litros) -	42,009	R\$6,490	R\$272,630	01/12/2025
24149	166542	BEV 3B15	05/11/2025	Abastecimento com Gasolina (litros) -	19,000	R\$6,490	R\$123,310	01/12/2025
24150	166613	BEV 3B15	06/11/2025	Abastecimento com Gasolina (litros) -	19,010	R\$6,490	R\$123,370	01/12/2025
24151	166676	BEV 3B15	07/11/2025	Abastecimento com Gasolina (litros) -	17,620	R\$6,490	R\$114,350	01/12/2025
24152	166812	BEV 3B15	10/11/2025	Abastecimento com Gasolina (litros) -	32,000	R\$6,490	R\$207,680	01/12/2025
24153	166839	BEV 3B15	10/11/2025	Abastecimento com Gasolina (litros) -	16,000	R\$6,490	R\$103,840	01/12/2025
24154	166907	BEV 3B15	11/11/2025	Abastecimento com Gasolina (litros) -	30,000	R\$6,490	R\$194,700	01/12/2025
24155	167009	BEV 3B15	13/11/2025	Abastecimento com Gasolina (litros) -	36,000	R\$6,490	R\$233,640	01/12/2025
24156	167043	BEV 3B15	13/11/2025	Abastecimento com Gasolina (litros) -	18,000	R\$6,490	R\$116,820	01/12/2025
24157	167121	BEV 3B15	14/11/2025	Abastecimento com Gasolina (litros) -	17,000	R\$6,490	R\$110,330	01/12/2025
24158	167218	BEV 3B15	18/11/2025	Abastecimento com Gasolina (litros) -	19,000	R\$6,490	R\$123,310	01/12/2025
24159	167290	BEV 3B15	18/11/2025	Abastecimento com Gasolina (litros) -	34,000	R\$6,490	R\$220,660	01/12/2025

24160	167326	BEV 3B15	19/11/2025	Abastecimento com Gasolina (litros) -	28,000	R\$6,490	R\$181,720	01/12/2025
24161	167452	BEV 3B15	21/11/2025	Abastecimento com Gasolina (litros) -	23,000	R\$6,490	R\$149,270	01/12/2025
24162	167576	BEV 3B15	24/11/2025	Abastecimento com Gasolina (litros) -	18,000	R\$6,490	R\$116,820	01/12/2025
24163	167654	BEV 3B15	25/11/2025	Abastecimento com Gasolina (litros) -	34,000	R\$6,490	R\$220,660	01/12/2025
24164	167735	BEV 3B15	26/11/2025	Abastecimento com Gasolina (litros) -	33,000	R\$6,490	R\$214,170	01/12/2025
24165	167864	BEV 3B15	28/11/2025	Abastecimento com Gasolina (litros) -	31,000	R\$6,490	R\$201,190	01/12/2025
24166	167814	BEV 3B15	27/11/2025	Abastecimento com Gasolina (litros) -	33,000	R\$6,490	R\$214,170	01/12/2025
24167	166301	BEV 3B17	01/11/2025	Abastecimento com Gasolina (litros) -	27,000	R\$6,490	R\$175,230	01/12/2025
24168	166428	BEV 3B17	03/11/2025	Abastecimento com Gasolina (litros) -	19,000	R\$6,490	R\$123,310	01/12/2025
24169	166476	BEV 3B17	04/11/2025	Abastecimento com Gasolina (litros) -	25,000	R\$6,490	R\$162,250	01/12/2025
24170	166546	BEV 3B17	05/11/2025	Abastecimento com Gasolina (litros) -	23,079	R\$6,490	R\$149,780	01/12/2025
24171	166610	BEV 3B17	06/11/2025	Abastecimento com Gasolina (litros) -	33,000	R\$6,490	R\$214,170	01/12/2025
24172	166677	BEV 3B17	07/11/2025	Abastecimento com Gasolina (litros) -	27,000	R\$6,490	R\$175,230	01/12/2025
24173	166781	BEV 3B17	10/11/2025	Abastecimento com Gasolina (litros) -	23,010	R\$6,490	R\$149,330	01/12/2025
24174	166816	BEV 3B17	10/11/2025	Abastecimento com Gasolina (litros) -	20,000	R\$6,490	R\$129,800	01/12/2025
24175	166942	BEV 3B17	12/11/2025	Abastecimento com Gasolina (litros) -	27,650	R\$6,490	R\$179,440	01/12/2025
24176	166981	BEV 3B17	12/11/2025	Abastecimento com Gasolina (litros) -	18,000	R\$6,490	R\$116,820	01/12/2025
24177	167046	BEV 3B17	13/11/2025	Abastecimento com Gasolina (litros) -	23,000	R\$6,490	R\$149,270	01/12/2025
24178	167120	BEV 3B17	14/11/2025	Abastecimento com Gasolina (litros) -	25,000	R\$5,680	R\$142,000	01/12/2025
24179	167273	BEV 3B17	18/11/2025	Abastecimento com Gasolina (litros) -	30,000	R\$6,490	R\$194,700	01/12/2025
24180	167331	BEV 3B17	19/11/2025	Abastecimento com Gasolina (litros) -	53,000	R\$6,490	R\$343,970	01/12/2025
24181	167398	BEV 3B17	19/11/2025	Abastecimento com Gasolina (litros) -	34,000	R\$6,490	R\$220,660	01/12/2025
24182	167428	BEV 3B17	21/11/2025	Abastecimento com Gasolina (litros) -	17,000	R\$6,490	R\$110,330	01/12/2025
24183	167506	BEV 3B17	22/11/2025	Abastecimento com Gasolina (litros) -	23,000	R\$6,490	R\$149,270	01/12/2025
24184	167612	BEV 3B17	25/11/2025	Abastecimento com Gasolina (litros) -	26,000	R\$6,490	R\$168,740	01/12/2025
24185	167639	BEV 3B17	25/11/2025	Abastecimento com Gasolina (litros) -	20,000	R\$6,490	R\$129,800	01/12/2025
24186	167707	BEV 3B17	26/11/2025	Abastecimento com Gasolina (litros) -	35,000	R\$6,490	R\$227,150	01/12/2025
24187	167790	BEV 3B17	27/11/2025	Abastecimento com Gasolina (litros) -	30,000	R\$6,490	R\$194,700	01/12/2025
24188	167825	BEV 3B17	27/11/2025	Abastecimento com Gasolina (litros) -	18,040	R\$6,490	R\$117,070	01/12/2025
24189	167866	BEV 3B17	28/11/2025	Abastecimento com Gasolina (litros) -	40,000	R\$6,490	R\$259,600	01/12/2025
24190	166295	BEV 3B19	01/12/2025	Abastecimento com Gasolina (litros) -	32,000	R\$6,490	R\$207,680	01/12/2025
24191	166483	BEV 3B19	04/11/2025	Abastecimento com Gasolina (litros) -	33,000	R\$6,490	R\$214,170	01/12/2025
24192	166544	BEV 3B19	05/11/2025	Abastecimento com Gasolina (litros) -	30,020	R\$6,490	R\$194,820	01/12/2025

24193	166609	BEV 3B19	06/11/2025	Abastecimento com Gasolina (litros) -	25,000	R\$6,490	R\$162,250	01/12/2025
24194	1666685	BEV 3B19	07/11/2025	Abastecimento com Gasolina (litros) -	35,000	R\$6,490	R\$227,150	01/12/2025
24195	2166193	BEV 3B19	10/11/2025	Abastecimento com Gasolina (litros) -	30,050	R\$6,790	R\$204,030	01/12/2025
24196	166850	BEV 3B19	10/11/2025	Abastecimento com Gasolina (litros) -	32,000	R\$6,490	R\$207,680	01/12/2025
24197	166881	BEV 3B19	11/11/2025	Abastecimento com Gasolina (litros) -	27,000	R\$6,490	R\$175,230	01/12/2025
24198	2167147	BEV 3B19	11/11/2025	Abastecimento com Gasolina (litros) -	34,810	R\$6,790	R\$236,350	01/12/2025
24199	166908	BEV 3B19	11/11/2025	Abastecimento com Gasolina (litros) -	19,000	R\$6,490	R\$123,310	01/12/2025
24200	2168616	BEV 3B19	12/11/2025	Abastecimento com Gasolina (litros) -	33,620	R\$6,790	R\$228,270	01/12/2025
24201	166992	BEV 3B19	12/11/2025	Abastecimento com Gasolina (litros) -	24,000	R\$6,490	R\$155,760	01/12/2025
24202	167007	BEV 3B19	13/11/2025	Abastecimento com Gasolina (litros) -	26,000	R\$6,490	R\$168,740	01/12/2025
24203	167185	BEV 3B19	17/11/2025	Abastecimento com Gasolina (litros) -	29,010	R\$6,490	R\$188,270	01/12/2025
24204	167214	BEV 3B19	18/11/2025	Abastecimento com Gasolina (litros) -	48,000	R\$6,490	R\$311,520	01/12/2025
24205	167264	BEV 3B19	18/11/2025	Abastecimento com Gasolina (litros) -	30,000	R\$6,490	R\$194,700	01/12/2025
24206	13618	BEV 3B19	19/11/2025	Abastecimento com Gasolina (litros) -	32,650	R\$6,990	R\$228,220	01/12/2025
24207	167374	BEV 3B19	19/11/2025	Abastecimento com Gasolina (litros) -	28,000	R\$6,490	R\$181,720	01/12/2025
24208	167447	BEV 3B19	21/11/2025	Abastecimento com Gasolina (litros) -	22,009	R\$6,490	R\$142,830	01/12/2025
24209	167504	BEV 3B19	22/11/2025	Abastecimento com Gasolina (litros) -	23,000	R\$6,490	R\$149,270	01/12/2025
24210	167562	BEV 3B19	24/11/2025	Abastecimento com Gasolina (litros) -	26,000	R\$6,490	R\$168,740	01/12/2025
24211	2183240	BEV 3B19	25/11/2025	Abastecimento com Gasolina (litros) -	30,050	R\$6,790	R\$204,030	01/12/2025
24212	167634	BEV 3B19	25/11/2025	Abastecimento com Gasolina (litros) -	25,010	R\$6,490	R\$162,310	01/12/2025
24213	167762	BEV 3B19	27/11/2025	Abastecimento com Gasolina (litros) -	17,000	R\$6,490	R\$110,330	01/12/2025
24214	167846	BEV 3B19	28/11/2025	Abastecimento com Gasolina (litros) -	26,010	R\$8,985	R\$233,690	01/12/2025
24215	166434	BEV 3B84	03/11/2025	Abastecimento com Gasolina (litros) -	38,000	R\$6,490	R\$246,620	01/12/2025
24216	166512	BEV 3B84	04/11/2025	Abastecimento com Gasolina (litros) -	25,000	R\$6,490	R\$162,250	01/12/2025
24217	166583	BEV 3B84	06/11/2025	Abastecimento com Gasolina (litros) -	28,000	R\$6,490	R\$181,720	01/12/2025
24218	166621	BEV 3B84	06/11/2025	Abastecimento com Gasolina (litros) -	30,000	R\$6,490	R\$194,700	01/12/2025
24219	166775	BEV 3B84	10/11/2025	Abastecimento com Gasolina (litros) -	25,000	R\$6,490	R\$162,250	01/12/2025
24220	166840	BEV 3B84	10/11/2025	Abastecimento com Gasolina (litros) -	18,000	R\$6,490	R\$116,820	01/12/2025
24221	166875	BEV 3B84	11/11/2025	Abastecimento com Gasolina (litros) -	24,000	R\$6,490	R\$155,760	01/12/2025
24222	166916	BEV 3B84	12/11/2025	Abastecimento com Gasolina (litros) -	28,000	R\$6,490	R\$181,720	01/12/2025
24223	167081	BEV 3B84	13/11/2025	Abastecimento com Gasolina (litros) -	35,000	R\$6,490	R\$227,150	01/12/2025
24224	167139	BEV 3B84	14/11/2025	Abastecimento com Gasolina (litros) -	30,000	R\$6,490	R\$194,700	01/12/2025
24225	167397	BEV 3B84	19/11/2025	Abastecimento com Gasolina (litros) -	25,000	R\$6,490	R\$162,250	01/12/2025

24226	8374	BEV 3B84	23/11/2025	Abastecimento com Gasolina (litros) -	30,920	R\$6,570	R\$203,140	01/12/2025
24227	167657	BEV 3B84	28/11/2025	Abastecimento com Gasolina (litros) -	18,000	R\$6,490	R\$116,820	01/12/2025
24228	167861	BEV 3B84	28/11/2025	Abastecimento com Gasolina (litros) -	28,000	R\$6,490	R\$181,720	01/12/2025
24229	166324	BCD 4760	01/11/2025	Abastecimento com Gasolina (litros) -	31,000	R\$6,490	R\$201,190	01/12/2025
24230	166438	BCD 4760	03/11/2025	Abastecimento com Gasolina (litros) -	19,000	R\$6,490	R\$123,310	01/12/2025
24231	166569	BCD 4760	05/11/2025	Abastecimento com Gasolina (litros) -	29,000	R\$6,490	R\$188,210	01/12/2025
24232	167267	BCD 4760	18/11/2025	Abastecimento com Gasolina (litros) -	19,010	R\$6,490	R\$123,370	01/12/2025
24233	167217	BCD 4760	21/11/2025	Abastecimento com Gasolina (litros) -	54,000	R\$6,490	R\$350,460	01/12/2025
24234	167592	BCD 4760	24/11/2025	Abastecimento com Gasolina (litros) -	13,000	R\$6,490	R\$84,370	01/12/2025
24235	167714	BCD 4760	26/11/2025	Abastecimento com Gasolina (litros) -	21,000	R\$6,490	R\$136,290	01/12/2025
24236	167868	BCD 4760	28/11/2025	Abastecimento com Gasolina (litros) -	45,000	R\$6,490	R\$292,050	01/12/2025
24237	167469	BCD 4760	21/11/2025	Abastecimento com Gasolina (litros) -	16,358	R\$6,490	R\$106,160	01/12/2025
24238	167404	BCD 4760	21/11/2025	Abastecimento com Gasolina (litros) -	26,000	R\$6,490	R\$168,740	01/12/2025
24239	166426	SFO 8C58	03/11/2025	Abastecimento com Gasolina (litros) -	27,000	R\$6,490	R\$175,230	01/12/2025
24240	166607	SFO 8C58	06/11/2025	Abastecimento com Gasolina (litros) -	23,000	R\$6,490	R\$149,270	01/12/2025
24241	166686	SFO 8C58	07/11/2025	Abastecimento com Gasolina (litros) -	23,129	R\$6,490	R\$150,100	01/12/2025
24242	166759	SFO 8C58	09/11/2025	Abastecimento com Gasolina (litros) -	15,000	R\$6,490	R\$97,350	01/12/2025
24243	166884	SFO 8C58	11/11/2025	Abastecimento com Gasolina (litros) -	29,010	R\$6,490	R\$188,270	01/12/2025
24244	166958	SFO 8C58	12/11/2025	Abastecimento com Gasolina (litros) -	25,000	R\$6,490	R\$162,250	01/12/2025
24245	167037	SFO 8C58	13/11/2025	Abastecimento com Gasolina (litros) -	29,029	R\$6,490	R\$188,390	01/12/2025
24246	167058	SFO 8C58	13/11/2025	Abastecimento com Gasolina (litros) -	33,000	R\$6,490	R\$214,170	01/12/2025
24247	167103	SFO 8C58	14/11/2025	Abastecimento com Gasolina (litros) -	21,000	R\$6,490	R\$136,290	01/12/2025
24248	167130	SFO 8C58	14/11/2025	Abastecimento com Gasolina (litros) -	27,000	R\$6,490	R\$175,230	01/12/2025
24249	167152	SFO 8C58	15/11/2025	Abastecimento com Gasolina (litros) -	14,470	R\$6,490	R\$93,910	01/12/2025
24250	167366	SFO 8C58	19/11/2025	Abastecimento com Gasolina (litros) -	28,000	R\$6,490	R\$181,720	01/12/2025
24251	167444	SFO 8C58	21/11/2025	Abastecimento com Gasolina (litros) -	16,401	R\$6,490	R\$106,440	01/12/2025
24252	167505	SFO 8C58	22/11/2025	Abastecimento com Gasolina (litros) -	23,009	R\$6,490	R\$149,320	01/12/2025
24253	167575	SFO 8C58	24/11/2025	Abastecimento com Gasolina (litros) -	20,000	R\$6,490	R\$129,800	01/12/2025
24254	167623	SFO 8C58	25/11/2025	Abastecimento com Gasolina (litros) -	32,000	R\$6,490	R\$207,680	01/12/2025
24255	167729	SFO 8C58	26/11/2025	Abastecimento com Gasolina (litros) -	19,000	R\$6,490	R\$123,310	01/12/2025
24256	167865	SFO 8C58	28/11/2025	Abastecimento com Gasolina (litros) -	16,600	R\$6,490	R\$107,730	01/12/2025
24257	167947	SFO 8C58	30/11/2025	Abastecimento com Gasolina (litros) -	20,000	R\$6,490	R\$129,800	01/12/2025
24258	166780	BDH 6B79	10/11/2025	Abastecimento com Gasolina (litros) -	22,000	R\$6,490	R\$142,780	01/12/2025

24259	167727	BCB 8774	26/11/2025	Abastecimento com Gasolina (litros) -	28,010	R\$6,490	R\$181,780	01/12/2025
24260	166522	ARC 4G99	05/11/2025	Abastecimento com Gasolina (litros) -	42,000	R\$6,490	R\$272,580	01/12/2025
24261	166919	BEX 4G69	12/11/2025	Abastecimento com Gasolina (litros) -	48,010	R\$6,490	R\$311,580	01/12/2025
24262	167692	BEX 9I34	26/11/2025	Abastecimento com Gasolina (litros) -	44,000	R\$6,490	R\$285,560	01/12/2025
24263	166419	TBB 6J84	03/11/2025	Abastecimento com Gasolina (litros) -	26,000	R\$6,490	R\$168,740	01/12/2025
24264	166678	TBB 6J84	07/11/2025	Abastecimento com Gasolina (litros) -	48,000	R\$6,490	R\$311,520	01/12/2025
24265	167172	TBB 6J84	16/11/2025	Abastecimento com Gasolina (litros) -	44,000	R\$6,490	R\$285,560	01/12/2025
24266	299452	TBB 6J84	10/11/2025	Abastecimento com Gasolina (litros) -	33,000	R\$5,790	R\$191,070	01/12/2025
24267	177398	TBB 6J84	14/11/2025	Abastecimento com Gasolina (litros) -	18,700	R\$5,801	R\$108,470	01/12/2025
24268	2185764	TBB 6J84	27/11/2025	Abastecimento com Gasolina (litros) -	42,010	R\$6,790	R\$285,240	01/12/2025
24269	167793	TBB 6J84	27/11/2025	Abastecimento com Gasolina (litros) -	29,000	R\$6,490	R\$188,210	01/12/2025
24270	167922	TBB 6J84	29/11/2025	Abastecimento com Gasolina (litros) -	26,000	R\$6,490	R\$168,740	01/12/2025
24271	166479	BAG 2136	04/11/2025	Abastecimento com Gasolina (litros) -	49,000	R\$6,490	R\$318,010	01/12/2025
24273	166523	BEK 7A60	05/11/2025	Abastecimento com Gasolina (litros) -	35,040	R\$6,490	R\$227,400	01/12/2025
24274	166922	BEK 7A60	12/11/2025	Abastecimento com Gasolina (litros) -	37,000	R\$6,490	R\$240,130	01/12/2025
24275	167570	BEK 7A60	24/11/2025	Abastecimento com Gasolina (litros) -	31,009	R\$6,490	R\$201,240	01/12/2025
24276	167755	BEK 7A60	27/11/2025	Abastecimento com Gasolina (litros) -	24,000	R\$6,490	R\$155,760	01/12/2025
24277	167323	ARC 4G99	19/11/2025	Abastecimento com Gasolina (litros) -	38,940	R\$6,490	R\$252,720	01/12/2025
24278	166749	BEV 3B84	08/11/2025	Abastecimento com Gasolina (litros) -	36,000	R\$6,490	R\$233,640	01/12/2025
24375	16660901	BEV 3B19	06/11/2025	Abastecimento com Gasolina (litros) -	33,520	R\$6,790	R\$227,600	01/12/2025
24376	16687501	BEV 3B17	11/11/2025	Abastecimento com Gasolina (litros) -	28,000	R\$6,490	R\$181,720	01/12/2025
24377	16779301	TBB 6J84	27/11/2025	Abastecimento com Gasolina (litros) -	42,010	R\$6,790	R\$285,240	01/12/2025
24379	16786101	BEV 3B84	30/11/2025	Abastecimento com Gasolina (litros) -	27,000	R\$6,490	R\$175,230	01/12/2025
24463	168210	BEK 7A60	04/12/2025	Abastecimento com Gasolina (litros) -	48,000	R\$6,490	R\$311,520	04/12/2025
24464	8665	BEK 7A60	15/12/2025	Abastecimento com Gasolina (litros) -	43,070	R\$6,570	R\$282,960	15/12/2025
24465	168257	BAG 2136	05/12/2025	Abastecimento com Gasolina (litros) -	49,000	R\$6,490	R\$318,010	05/12/2025
24466	168133	BDH 6B79	03/12/2025	Abastecimento com Gasolina (litros) -	25,639	R\$6,490	R\$166,390	03/12/2025
24467	168015	TBB 6J84	01/12/2025	Abastecimento com Gasolina (litros) -	50,000	R\$6,490	R\$324,500	01/12/2025
24468	168075	TBB 6J84	02/12/2025	Abastecimento com Gasolina (litros) -	44,000	R\$6,490	R\$285,560	02/12/2025
24469	168194	TBB 6J84	04/12/2025	Abastecimento com Gasolina (litros) -	23,050	R\$6,490	R\$149,590	04/12/2025
24470	8607	TBB 6J84	11/12/2025	Abastecimento com Gasolina (litros) -	20,050	R\$6,570	R\$131,720	11/12/2025
24471	8678	TBB 6J84	15/12/2025	Abastecimento com Gasolina (litros) -	18,230	R\$6,570	R\$119,770	15/12/2025
24472	8674	TBB 6J84	15/12/2025	Abastecimento com Gasolina (litros) -	31,059	R\$6,570	R\$204,050	15/12/2025

24473	452220	TBB 6J84	17/12/2025	Abastecimento com Gasolina (litros) -	45,000	R\$6,590	R\$296,550	17/12/2025
24474	2217495	TBB 6J84	23/12/2025	Abastecimento com Gasolina (litros) -	43,590	R\$6,790	R\$295,970	23/12/2025
24475	168494	BEX 4G69	10/12/2025	Abastecimento com Gasolina (litros) -	47,000	R\$6,490	R\$305,030	10/12/2025
24476	864201	BEX 9I34	12/12/2025	Abastecimento com Gasolina (litros) -	40,339	R\$6,570	R\$265,020	12/12/2025
24478	168250	ARC 4G99	05/12/2025	Abastecimento com Gasolina (litros) -	41,800	R\$6,490	R\$271,280	05/12/2025
24479	168011	BCD 4760	01/12/2025	Abastecimento com Gasolina (litros) -	25,000	R\$6,490	R\$162,250	01/12/2025
24480	168149	BCD 4760	03/12/2025	Abastecimento com Gasolina (litros) -	35,000	R\$6,490	R\$227,150	03/12/2025
24481	168269	BCD 4760	05/12/2025	Abastecimento com Gasolina (litros) -	31,000	R\$6,490	R\$201,190	05/12/2025
24482	168441	BCD 4760	09/12/2025	Abastecimento com Gasolina (litros) -	36,000	R\$6,490	R\$233,640	09/12/2025
24483	8608	BCD 4760	11/12/2025	Abastecimento com Gasolina (litros) -	36,860	R\$6,570	R\$242,170	11/12/2025
24484	885401	BCD 4760	17/12/2025	Abastecimento com Gasolina (litros) -	39,920	R\$6,590	R\$263,070	17/12/2025
24486	168030	SFO 8C58	01/12/2025	Abastecimento com Gasolina (litros) -	24,000	R\$6,490	R\$155,760	01/12/2025
24487	168080	SFO 8C58	02/12/2025	Abastecimento com Gasolina (litros) -	20,009	R\$6,490	R\$129,850	02/12/2025
24488	168127	SFO 8C58	03/12/2025	Abastecimento com Gasolina (litros) -	21,000	R\$6,490	R\$136,290	03/12/2025
24489	168259	SFO 8C58	05/12/2025	Abastecimento com Gasolina (litros) -	27,000	R\$6,490	R\$175,230	05/12/2025
24490	168267	SFO 8C58	05/12/2025	Abastecimento com Gasolina (litros) -	23,000	R\$6,490	R\$149,270	05/12/2025
24491	168362	SFO 8C58	08/12/2025	Abastecimento com Gasolina (litros) -	30,501	R\$6,490	R\$197,950	08/12/2025
24492	168400	SFO 8C58	08/12/2025	Abastecimento com Gasolina (litros) -	32,000	R\$6,490	R\$207,680	08/12/2025
24493	168443	SFO 8C58	09/12/2025	Abastecimento com Gasolina (litros) -	16,000	R\$6,490	R\$103,840	09/12/2025
24494	8629	SFO 8C58	12/12/2025	Abastecimento com Gasolina (litros) -	30,501	R\$6,570	R\$200,390	12/12/2025
24495	8680	SFO 8C58	15/12/2025	Abastecimento com Gasolina (litros) -	18,900	R\$6,570	R\$124,170	15/12/2025
24496	452212	SFO 8C58	17/12/2025	Abastecimento com Gasolina (litros) -	24,611	R\$6,590	R\$162,180	17/12/2025
24497	452694	SFO 8C58	16/12/2025	Abastecimento com Gasolina (litros) -	30,441	R\$6,590	R\$200,600	18/12/2025
24498	879001	SFO 8C58	16/12/2025	Abastecimento com Gasolina (litros) -	25,420	R\$6,690	R\$170,050	16/12/2025
24499	8790	SFO 8C58	22/12/2025	Abastecimento com Gasolina (litros) -	18,040	R\$6,570	R\$118,520	22/12/2025
24500	8802	SFO 8C58	23/12/2025	Abastecimento com Gasolina (litros) -	13,260	R\$6,570	R\$87,110	23/12/2025
24502	168036	BEV 3B84	01/12/2025	Abastecimento com Gasolina (litros) -	30,000	R\$6,490	R\$194,700	01/12/2025
24503	168102	BEV 3B84	02/12/2025	Abastecimento com Gasolina (litros) -	34,000	R\$6,490	R\$220,660	02/12/2025
24504	168223	BEV 3B84	04/12/2025	Abastecimento com Gasolina (litros) -	28,000	R\$6,490	R\$181,720	04/12/2025
24505	168335	BEV 3B84	06/12/2025	Abastecimento com Gasolina (litros) -	40,000	R\$6,490	R\$259,600	06/12/2025
24506	168398	BEV 3B84	08/12/2025	Abastecimento com Gasolina (litros) -	27,000	R\$6,490	R\$175,230	08/12/2025
24507	16839801	BEV 3B84	10/12/2025	Abastecimento com Gasolina (litros) -	32,000	R\$6,490	R\$207,680	10/12/2025
24508	16839802	BEV 3B84	15/12/2025	Abastecimento com Gasolina (litros) -	31,210	R\$6,570	R\$205,040	15/12/2025

24509	16839803	BEV 3B84	18/12/2025	Abastecimento com Gasolina (litros) -	42,150	R\$6,590	R\$277,760	18/12/2025
24510	16839804	BEV 3B84	22/12/2025	Abastecimento com Gasolina (litros) -	40,000	R\$6,570	R\$262,800	22/12/2025
24511	8812	BEV 3B84	23/12/2025	Abastecimento com Gasolina (litros) -	28,941	R\$6,570	R\$190,140	23/12/2025
24512	16839805	BEV 3B84	24/12/2025	Abastecimento com Gasolina (litros) -	37,880	R\$6,570	R\$248,870	24/12/2025
24516	168017	BEV 3B15	01/12/2025	Abastecimento com Gasolina (litros) -	39,000	R\$6,490	R\$253,110	01/12/2025
24517	168074	BEV 3B15	02/12/2025	Abastecimento com Gasolina (litros) -	27,000	R\$6,490	R\$175,230	02/12/2025
24518	16807401	BEV 3B15	03/12/2025	Abastecimento com Gasolina (litros) -	28,000	R\$6,490	R\$181,720	03/12/2025
24519	168207	BEV 3B15	04/12/2025	Abastecimento com Gasolina (litros) -	27,000	R\$6,490	R\$175,230	04/12/2025
24520	168262	BEV 3B15	05/12/2025	Abastecimento com Gasolina (litros) -	34,000	R\$6,490	R\$220,660	05/12/2025
24521	168285	BEV 3B15	05/12/2025	Abastecimento com Gasolina (litros) -	16,000	R\$6,490	R\$103,840	05/12/2025
24522	168437	BEV 3B15	09/12/2025	Abastecimento com Gasolina (litros) -	29,000	R\$6,490	R\$188,210	09/12/2025
24523	168509	BEV 3B15	10/12/2025	Abastecimento com Gasolina (litros) -	25,062	R\$6,490	R\$162,650	10/12/2025
24524	8628	BEV 3B15	12/12/2025	Abastecimento com Gasolina (litros) -	23,361	R\$6,570	R\$153,480	12/12/2025
24525	8647	BEV 3B15	13/12/2025	Abastecimento com Gasolina (litros) -	20,361	R\$6,570	R\$133,770	13/12/2025
24526	452194	BEV 3B15	17/12/2025	Abastecimento com Gasolina (litros) -	21,460	R\$6,590	R\$141,420	17/12/2025
24527	8749	BEV 3B15	20/12/2025	Abastecimento com Gasolina (litros) -	38,100	R\$6,570	R\$250,310	20/12/2025
24528	874901	BEV 3B15	20/12/2025	Abastecimento com Gasolina (litros) -	38,100	R\$6,570	R\$250,310	20/12/2025
24529	168008	BEV 3B17	01/12/2025	Abastecimento com Gasolina (litros) -	21,000	R\$6,490	R\$136,290	01/12/2025
24530	168160	BEV 3B17	03/12/2025	Abastecimento com Gasolina (litros) -	27,000	R\$6,490	R\$175,230	03/12/2025
24531	168206	BEV 3B17	04/12/2025	Abastecimento com Gasolina (litros) -	18,000	R\$6,490	R\$116,820	04/12/2025
24532	168254	BEV 3B17	05/12/2025	Abastecimento com Gasolina (litros) -	23,000	R\$6,490	R\$149,270	05/12/2025
24533	168320	BEV 3B17	06/12/2025	Abastecimento com Gasolina (litros) -	27,973	R\$6,490	R\$181,540	06/12/2025
24534	168393	BEV 3B17	08/12/2025	Abastecimento com Gasolina (litros) -	28,000	R\$6,490	R\$181,720	08/12/2025
24535	168449	BEV 3B17	09/12/2025	Abastecimento com Gasolina (litros) -	24,000	R\$6,490	R\$155,760	09/12/2025
24536	168514	BEV 3B17	10/12/2025	Abastecimento com Gasolina (litros) -	31,000	R\$6,490	R\$201,190	10/12/2025
24537	8625	BEV 3B17	12/12/2025	Abastecimento com Gasolina (litros) -	16,361	R\$6,570	R\$107,490	12/12/2025
24538	8686	BEV 3B17	16/12/2025	Abastecimento com Gasolina (litros) -	42,230	R\$6,570	R\$277,450	16/12/2025
24539	868601	BEV 3B17	17/12/2025	Abastecimento com Gasolina (litros) -	26,720	R\$6,590	R\$176,080	17/12/2025
24540	452671	BEV 3B17	18/12/2025	Abastecimento com Gasolina (litros) -	39,151	R\$6,590	R\$258,000	18/12/2025
24541	8745	BEV 3B17	19/12/2025	Abastecimento com Gasolina (litros) -	33,510	R\$6,570	R\$220,160	19/12/2025
24542	8784	BEV 3B17	22/12/2025	Abastecimento com Gasolina (litros) -	27,000	R\$6,570	R\$177,390	22/12/2025
24543	8807	BEV 3B17	23/12/2025	Abastecimento com Gasolina (litros) -	30,770	R\$6,570	R\$202,150	23/12/2025
24544	168013	BEV 3B19	01/12/2025	Abastecimento com Gasolina (litros) -	40,000	R\$6,490	R\$259,600	01/12/2025

24545	168082	BEV 3B19	02/12/2025	Abastecimento com Gasolina (litros) -	28,000	R\$6,490	R\$181,720	02/12/2025
24546	168166	BEV 3B19	03/12/2025	Abastecimento com Gasolina (litros) -	27,000	R\$6,490	R\$175,230	03/12/2025
24547	16816601	BEV 3B19	04/12/2025	Abastecimento com Gasolina (litros) -	40,000	R\$6,790	R\$271,600	04/12/2025
24548	168230	BEV 3B19	04/12/2025	Abastecimento com Gasolina (litros) -	27,000	R\$6,490	R\$175,230	04/12/2025
24549	2195299	BEV 3B19	05/12/2025	Abastecimento com Gasolina (litros) -	35,650	R\$6,790	R\$242,060	05/12/2025
24550	168268	BEV 3B19	05/12/2025	Abastecimento com Gasolina (litros) -	32,000	R\$6,490	R\$207,680	05/12/2025
24551	2199175	BEV 3B19	08/12/2025	Abastecimento com Gasolina (litros) -	36,140	R\$6,790	R\$245,390	08/12/2025
24552	168417	BEV 3B19	08/12/2025	Abastecimento com Gasolina (litros) -	30,000	R\$6,490	R\$194,700	08/12/2025
24553	16846401	BEV 3B19	09/12/2025	Abastecimento com Gasolina (litros) -	27,220	R\$6,890	R\$187,540	09/12/2025
24554	168464	BEV 3B19	09/12/2025	Abastecimento com Gasolina (litros) -	32,000	R\$6,490	R\$207,680	09/12/2025
24555	168491	BEV 3B19	10/12/2025	Abastecimento com Gasolina (litros) -	24,222	R\$6,490	R\$157,200	10/12/2025
24556	8627	BEV 3B19	12/12/2025	Abastecimento com Gasolina (litros) -	24,120	R\$6,570	R\$158,460	12/12/2025
24557	8618	BEV 3B19	11/12/2025	Abastecimento com Gasolina (litros) -	36,581	R\$6,440	R\$235,580	11/12/2025
24558	861801	BEV 3B19	17/12/2025	Abastecimento com Gasolina (litros) -	27,990	R\$6,590	R\$184,450	17/12/2025
24559	861802	BEV 3B19	17/12/2025	Abastecimento com Gasolina (litros) -	27,860	R\$6,890	R\$191,950	17/12/2025
24560	861803	BEV 3B19	18/12/2025	Abastecimento com Gasolina (litros) -	31,760	R\$6,590	R\$209,290	18/12/2025
24561	8744	BEV 3B19	19/12/2025	Abastecimento com Gasolina (litros) -	45,040	R\$6,570	R\$295,910	19/12/2025
24562	8747	BEV 3B19	19/12/2025	Abastecimento com Gasolina (litros) -	23,400	R\$6,570	R\$153,730	19/12/2025
24563	8762	BEV 3B19	20/12/2025	Abastecimento com Gasolina (litros) -	22,000	R\$6,570	R\$144,540	20/12/2025
Tipo: GASOLINA					Quantidade	R\$31.173,432	Valor Total:	R\$206.886,810

AGÊNCIA NACIONAL DO PETRÓLEO, GÁS NATURAL E BIOCOMBUSTÍVEIS - ANP
 SUPERINTENDÊNCIA DE DEFESA DA CONCORRÊNCIA
 LEVANTAMENTO DE PREÇOS DE COMBUSTÍVEIS

INTERVALO DE TEMPO: SEMANAL
 COMBUSTÍVEL: TODOS
 TIPO RELATÓRIO: ESTADOS

OBS: ATUALMENTE, O PRODUTO 'ÓLEO DIESEL' SE REFERE AO ÓLEO DIESEL B S500 COMUM.

DATA INICIAL	DATA FINAL	REGIAO	ESTADOS	PRODUTO	NÚMERO DE POSTOS PESQUISADOS	UNIDADE DE MEDIDA	PREÇO MÉDIO REVENDA	DESVIO PADRÃO REVENDA	PREÇO MÍNIMO REVENDA	PREÇO MÁXIMO REVENDA	COEF DE VARIAÇÃO REVE
08/02/2026	14/02/2026	NORTE	RONDONIA	OLEO DIESEL	37	RS/l	6,48	0,340	5,98	7,84	0,052
08/02/2026	14/02/2026	NORTE	RORAIMA	OLEO DIESEL	12	RS/l	6,82	0,077	6,60	6,92	0,011
08/02/2026	14/02/2026	SUL	SANTA CATARINA	OLEO DIESEL	51	RS/l	6,15	0,257	5,69	6,73	0,042
08/02/2026	14/02/2026	SUDESTE	SAO PAULO	OLEO DIESEL	395	RS/l	6,08	0,370	5,39	8,09	0,061
08/02/2026	14/02/2026	NORDESTE	SERGIPE	OLEO DIESEL	17	RS/l	5,73	0,190	5,58	6,25	0,033
08/02/2026	14/02/2026	NORTE	TOCANTINS	OLEO DIESEL	21	RS/l	6,08	0,259	5,73	6,79	0,043
08/02/2026	14/02/2026	NORTE	ACRE	OLEO DIESEL S10	8	RS/l	7,32	0,216	6,99	7,54	0,029
08/02/2026	14/02/2026	NORDESTE	ALAGOAS	OLEO DIESEL S10	32	RS/l	6,01	0,421	5,78	6,98	0,070
08/02/2026	14/02/2026	NORTE	AMAPA	OLEO DIESEL S10	5	RS/l	6,52	0,076	6,40	6,59	0,012
08/02/2026	14/02/2026	NORTE	AMAZONAS	OLEO DIESEL S10	43	RS/l	6,55	0,714	6,38	8,39	0,109
08/02/2026	14/02/2026	NORDESTE	BAHIA	OLEO DIESEL S10	174	RS/l	6,14	0,302	5,64	6,99	0,049
08/02/2026	14/02/2026	NORDESTE	CEARA	OLEO DIESEL S10	103	RS/l	5,92	0,269	5,49	6,79	0,045
08/02/2026	14/02/2026	CENTRO OESTE	DISTRITO FEDERAL	OLEO DIESEL S10	19	RS/l	6,17	0,185	5,89	6,47	0,030
08/02/2026	14/02/2026	SUDESTE	ESPIRITO SANTO	OLEO DIESEL S10	48	RS/l	6,09	0,149	5,89	6,79	0,024
08/02/2026	14/02/2026	CENTRO OESTE	GOIAS	OLEO DIESEL S10	124	RS/l	5,99	0,262	5,55	7,17	0,044
08/02/2026	14/02/2026	NORDESTE	MARANHAO	OLEO DIESEL S10	72	RS/l	5,95	0,334	5,47	6,82	0,056
08/02/2026	14/02/2026	CENTRO OESTE	MATO GROSSO	OLEO DIESEL S10	54	RS/l	6,39	0,264	5,85	6,97	0,041
08/02/2026	14/02/2026	CENTRO OESTE	MATO GROSSO DO SUL	OLEO DIESEL S10	23	RS/l	6,08	0,295	5,78	7,27	0,049
08/02/2026	14/02/2026	SUDESTE	MINAS GERAIS	OLEO DIESEL S10	309	RS/l	5,98	0,228	5,57	6,85	0,038
08/02/2026	14/02/2026	NORTE	PARA	OLEO DIESEL S10	64	RS/l	6,23	0,409	5,45	7,22	0,066
08/02/2026	14/02/2026	NORDESTE	PARAIBA	OLEO DIESEL S10	42	RS/l	5,90	0,186	5,69	6,59	0,032
08/02/2026	14/02/2026	SUL	PARANA	OLEO DIESEL S10	201	RS/l	6,01	0,271	5,59	6,99	0,045
08/02/2026	14/02/2026	NORDESTE	PERNAMBUCO	OLEO DIESEL S10	159	RS/l	5,87	0,233	5,44	6,99	0,040
08/02/2026	14/02/2026	NORDESTE	PIAUI	OLEO DIESEL S10	29	RS/l	5,98	0,180	5,65	6,39	0,030
08/02/2026	14/02/2026	SUDESTE	RIO DE JANEIRO	OLEO DIESEL S10	214	RS/l	6,25	0,323	5,49	7,97	0,052
08/02/2026	14/02/2026	NORDESTE	RIO GRANDE DO NORTE	OLEO DIESEL S10	36	RS/l	6,30	0,280	5,79	6,99	0,044
08/02/2026	14/02/2026	SUL	RIO GRANDE DO SUL	OLEO DIESEL S10	216	RS/l	6,17	0,326	5,54	7,39	0,053
08/02/2026	14/02/2026	NORTE	RONDONIA	OLEO DIESEL S10	40	RS/l	6,52	0,357	6,02	7,89	0,055
08/02/2026	14/02/2026	NORTE	RORAIMA	OLEO DIESEL S10	12	RS/l	6,83	0,077	6,60	6,92	0,011
08/02/2026	14/02/2026	SUL	SANTA CATARINA	OLEO DIESEL S10	101	RS/l	6,15	0,242	5,70	6,83	0,039

AGÊNCIA NACIONAL DO PETRÓLEO, GÁS NATURAL E BIOCOMBUSTÍVEIS - ANP
 SUPERINTENDÊNCIA DE DEFESA DA CONCORRÊNCIA
 LEVANTAMENTO DE PREÇOS DE COMBUSTÍVEIS

INTERVALO DE TEMPO: SEMANAL
 COMBUSTÍVEL: TODOS
 TIPO RELATÓRIO: ESTADOS

OBS: ATUALMENTE, O PRODUTO 'ÓLEO DIESEL' SE REFERE AO ÓLEO DIESEL B S500 COMUM.

DATA INICIAL	DATA FINAL	REGIAO	ESTADOS	PRODUTO	NÚMERO DE POSTOS PESQUISADOS	UNIDADE DE MEDIDA	PREÇO MÉDIO REVENDA	DESVIO PADRÃO REVENDA	PREÇO MÍNIMO REVENDA	PREÇO MÁXIMO REVENDA	COEF DE VARIAÇÃO REVEN
08/02/2026	14/02/2026	NORDESTE	ALAGOAS	GASOLINA ADITIVADA	41	RS/l	6,23	0,375	5,44	7,28	0,060
08/02/2026	14/02/2026	NORTE	AMAZONAS	GASOLINA ADITIVADA	48	RS/l	7,02	0,484	6,77	8,39	0,069
08/02/2026	14/02/2026	NORDESTE	BAHIA	GASOLINA ADITIVADA	165	RS/l	6,50	0,357	5,85	7,29	0,055
08/02/2026	14/02/2026	NORDESTE	CEARA	GASOLINA ADITIVADA	103	RS/l	6,61	0,221	5,70	6,99	0,033
08/02/2026	14/02/2026	CENTRO OESTE	DISTRITO FEDERAL	GASOLINA ADITIVADA	47	RS/l	6,47	0,177	6,14	7,29	0,027
08/02/2026	14/02/2026	SUDESTE	ESPIRITO SANTO	GASOLINA ADITIVADA	71	RS/l	6,46	0,328	5,99	7,39	0,051
08/02/2026	14/02/2026	CENTRO OESTE	GOIAS	GASOLINA ADITIVADA	102	RS/l	6,56	0,348	5,49	7,19	0,053
08/02/2026	14/02/2026	NORDESTE	MARANHAO	GASOLINA ADITIVADA	52	RS/l	6,06	0,389	5,58	7,19	0,064
08/02/2026	14/02/2026	CENTRO OESTE	MATO GROSSO	GASOLINA ADITIVADA	44	RS/l	6,59	0,184	6,25	6,99	0,028
08/02/2026	14/02/2026	CENTRO OESTE	MATO GROSSO DO SUL	GASOLINA ADITIVADA	41	RS/l	6,25	0,349	5,67	7,02	0,056
08/02/2026	14/02/2026	SUDESTE	MINAS GERAIS	GASOLINA ADITIVADA	284	RS/l	6,39	0,271	5,68	7,18	0,042
08/02/2026	14/02/2026	NORTE	PARA	GASOLINA ADITIVADA	60	RS/l	6,51	0,422	5,78	7,59	0,065
08/02/2026	14/02/2026	NORDESTE	PARAIBA	GASOLINA ADITIVADA	45	RS/l	6,11	0,149	5,86	6,39	0,024
08/02/2026	14/02/2026	SUL	PARANA	GASOLINA ADITIVADA	221	RS/l	6,70	0,382	5,69	7,39	0,057
08/02/2026	14/02/2026	NORDESTE	PERNAMBUCO	GASOLINA ADITIVADA	136	RS/l	6,68	0,306	5,96	6,99	0,046
08/02/2026	14/02/2026	NORDESTE	PIAUI	GASOLINA ADITIVADA	39	RS/l	6,15	0,207	5,76	6,49	0,034
08/02/2026	14/02/2026	SUDESTE	RIO DE JANEIRO	GASOLINA ADITIVADA	295	RS/l	6,47	0,342	5,79	7,79	0,053
08/02/2026	14/02/2026	NORDESTE	RIO GRANDE DO NORTE	GASOLINA ADITIVADA	42	RS/l	6,61	0,114	6,39	6,99	0,017
08/02/2026	14/02/2026	SUL	RIO GRANDE DO SUL	GASOLINA ADITIVADA	303	RS/l	6,46	0,296	5,83	7,69	0,046
08/02/2026	14/02/2026	NORTE	RONDONIA	GASOLINA ADITIVADA	45	RS/l	7,06	0,189	6,71	8,04	0,027
08/02/2026	14/02/2026	NORTE	RORAIMA	GASOLINA ADITIVADA	13	RS/l	7,05	0,040	6,95	7,11	0,006
08/02/2026	14/02/2026	SUL	SANTA CATARINA	GASOLINA ADITIVADA	138	RS/l	6,66	0,226	5,59	6,99	0,034
08/02/2026	14/02/2026	SUDESTE	SAO PAULO	GASOLINA ADITIVADA	944	RS/l	6,47	0,419	5,47	9,49	0,065
08/02/2026	14/02/2026	NORDESTE	SERGIPE	GASOLINA ADITIVADA	32	RS/l	6,62	0,149	6,39	6,91	0,022
08/02/2026	14/02/2026	NORTE	TOCANTINS	GASOLINA ADITIVADA	19	RS/l	6,66	0,224	6,09	6,89	0,034
08/02/2026	14/02/2026	NORTE	ACRE	GASOLINA COMUM	9	RS/l	7,16	0,224	6,79	7,39	0,031
08/02/2026	14/02/2026	NORDESTE	ALAGOAS	GASOLINA COMUM	59	RS/l	6,02	0,421	5,44	6,99	0,070
08/02/2026	14/02/2026	NORTE	AMAPA	GASOLINA COMUM	8	RS/l	6,08	0,118	5,95	6,25	0,019
08/02/2026	14/02/2026	NORTE	AMAZONAS	GASOLINA COMUM	55	RS/l	7,00	0,484	6,77	8,29	0,069
08/02/2026	14/02/2026	NORDESTE	BAHIA	GASOLINA COMUM	236	RS/l	6,36	0,349	5,85	6,99	0,055



SECRETARIA MUNICIPAL DE SAÚDE DE CONGONHINHAS FUNDO MUNICIPAL DE SAÚDE DE CONGONHINHAS

CNPJ: 09.660.468/0001-87

Departamento: Administração Secretaria de Saúde



Relatório de Cotação: O presente processo tem por objeto a contratação emergencial de postos de combustíveis, visando o fornecimento de Gasolina Aditivada e Óleo Diesel S-10 destinados ao funcionamento da frota do Fundo Municipal de Saúde

Pesquisa realizada entre 09/02/2026 08:31:32 e 27/02/2026 11:04:20

Relatório gerado no dia 27/02/2026 11:04:35 (IP: 2804:23b0:446:7c00:ac26:7bd3:f308:3bd9)

Em conformidade com a Instrução Normativa Nº 65 de 07 de Julho de 2021 (Lei nº 14.133).

Método Matemático Aplicado: Média Aritmética dos preços obtidos - Preço calculado com base na média aritmética de todos os preços selecionados pelo usuário para aquele determinado Item.

Conforme Instrução Normativa Nº 65 de 07 de Julho de 2021 (Lei nº 14.133), no Artigo 3º, "A pesquisa de preços será materializada em documento que conterá: INC V-Método matemático aplicado para a definição do valor estimado."

Item 1: Óleo Diesel Uso: Automotivo Apresentação: Com Biodiesel Composição: Concentração De Enxofre 10 MG/KG – Catmat: 461548

PREÇOS / PROPOSTAS	QUANTIDADE	PREÇO ESTIMADO	PERCENTUAL	PREÇO EST. CALCULADO	% VALOR GLOBAL	TOTAL
4 / 11	1	R\$ 6,01 (un)	-	R\$ 6,01	47,3%	R\$ 6,01

Preço Compras Governamentais	Órgão Público	Identificação	Data Licitação	Preço
1	Ministério do Planejamento e Orçamento Fundação Instituto Brasileiro de Geografia e Estatística Unidade Estadual do IBGE em Alagoas	NºPregão:900022025 UASG:114615	24/12/2025	R\$ 5,95
2	MINISTÉRIO DA AGRICULTURA, PECUÁRIA E ABASTECIMENTO Delegacia Federal de Agricultura e Abastecimento no Espírito Santo	NºPregão:900332025 UASG:130060	19/11/2025	R\$ 5,89
3	PRESIDÊNCIA DA REPÚBLICA GABINETE DE SEGURANÇA INSTITUCIONAL/PR	NºPregão:900032025 UASG:110322	17/11/2025	R\$ 5,87
4	UNIVERSIDADE FEDERAL DE CATALÃO	NºPregão:900292025 UASG:156679	09/09/2025	R\$ 6,31
Valor Unitário R\$ 6,01				

Mediana dos Preços Obtidos: R\$ 5,92

Média dos Preços Obtidos: R\$ 6,01

Item 2: Gasolina Uso: Para Automotivos Classificação: Aditivada Índice De Octanagem: Iad 95 Min – Catmat: 461508

PREÇOS / PROPOSTAS	QUANTIDADE	PREÇO ESTIMADO	PERCENTUAL	PREÇO EST. CALCULADO	% VALOR GLOBAL	TOTAL
3 / 3	1	R\$ 6,70 (un)	-	R\$ 6,70	52,7%	R\$ 6,70

Preço Compras Governamentais	Órgão Público	Identificação	Data Licitação	Preço
1	CAMARA MUNICIPAL RIO MARIA / 00 - Câmara Municipal de Rio Maria	10248029000140-1-000001/2026	04/02/2026	R\$ 6,95
2	MUNICIPIO DE NOVA FRIBURGO / 985867 - PREFEITURA MUNICIPAL DE NOVA FRIBURGO - RJ	28606630000123-1-000005/2026	22/01/2026	R\$ 6,04
3	FUNDACAO NACIONAL DO INDIO / 194045 - COORDENAÇÃO REGIONAL MADEIRA - AM	00059311000126-1-000022/2026	15/01/2026	R\$ 7,12



Valor Unitário

R\$ 6,70

Mediana dos Preços Obtidos: R\$ 6,95

Média dos Preços Obtidos: R\$ 6,70

Valor Global: R\$ 12,71

Valor do item em relação ao total

- 1) Gasolina Uso:...
- 2) Óleo Diesel...

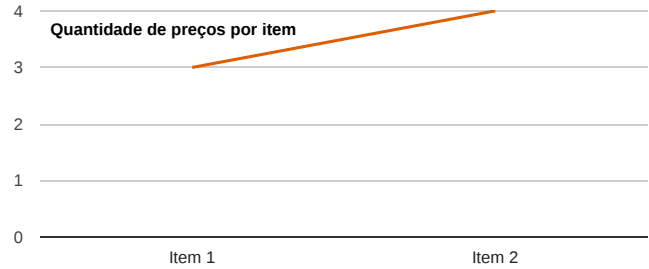
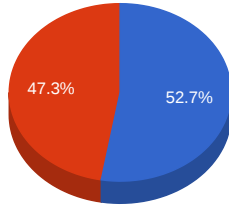

Detalhamento dos Itens

Item 1: Óleo Diesel Uso: Automotivo Apresentação: Com Biodiesel Composição: Concentração De Enxofre 10 MG/KG – Catmat: 461548

Preço Estimado: R\$ 6,01 (un)

Percentual: -

Preço Estimado Calculado: R\$ 6,01

Média dos Preços Obtidos: R\$ 6,01

Quantidade	Descrição	Observação
1 Unidade	Óleo Diesel Uso: Automotivo Apresentação: Com Biodiesel Composição: Concentração De Enxofre 10 MG/KG – Catmat: 461548	

Preço (Compras Governamentais) 1: Média das Propostas Iniciais

R\$ 5,95

Inc. I Art. 5º da IN 65 de 07 de Julho de 2021 (Lei nº 14.133)

Órgão: Ministério do Planejamento e Orçamento
Fundação Instituto Brasileiro de Geografia e Estatística
Unidade Estadual do IBGE em Alagoas

Data: 24/12/2025 08:00

Modalidade: Pregão Eletrônico

SRP: NÃO

Objeto: Contratação de empresa especializada na prestação de serviços continuados de administração, gerenciamento e controle de aquisição de combustíveis em rede de postos credenciados, tipo gasolina comum e aditivada, álcool comum e óleo diesel S-10, para abastecimento dos veículos próprios e locados a serviço da Superintendência Estadual do IBGE em Alagoas.

Identificação: NºPregão:900022025 / UASG:114615

Lote/Item: /4

Ata: [Link Ata](#)

Homologação: 13/01/2026 16:36

Descrição: Óleo Diesel - ÓLEO DIESEL, USO: AUTOMOTIVO, APRESENTAÇÃO: COM BIODIESEL, COMPOSIÇÃO: CONCENTRAÇÃO DE ENXOFRE 10 MG/KG

Fonte: www.gov.br/compras/pt-br

CatMat: 461548 - Óleo Diesel - Uso: Automotivo | Apresentação: Com Biodiesel | Composição: Concentração De Enxofre 10 MG/KG

Quantidade: 15.487

Unidade: Litro

UF: AL

CNPJ	Razão Social do Fornecedor	Valor da Proposta Inicial
05.340.639/0001-30 *VENCEDOR*	PRIME CONSULTORIA E ASSESSORIA EMPRESARIAL LTDA	R\$ 5,91
Estado: SP	Cidade: Santana de Parnaíba	Endereço: CALCADA CANOPO, 11
	Nome de Contato: Joao	Telefone: (16) 3664-4188
		Email: cotacoes@primebeneficios.com.br
09.179.444/0001-00	CENTRO AMERICA COMERCIO, SERVICO, GESTAO TECNOLOGICA LTDA	R\$ 5,91
Estado: MT	Cidade: Cuiabá	Endereço: RUA Rua Cipriano Curvo, 73
		Telefone: (65) 8175-0495
		Email: contabilidade@sistemagtf.com.br
47.611.398/0001-66	INSTASOLUTIONS COMERCIO E SERVICOS LTDA	R\$ 5,91
Estado: MS	Cidade: Campo Grande	Endereço: RUA BARUERI, 68
		Telefone: (67) 3384-2616 / (0000) 0000-0000
		Email: jbc-contabil@uol.com.br



Relatório gerado no dia 27/02/2026 11:04:35 (IP: 2804:23b0:446:7c00:ac26:7bd3:f308:3bd9)

Código Validação: aOF9BkPnuBwclBvPbBa6vy%2bHVh77JfPUVgfdQ1RBPSkqHU8nPtm6WA%3d%3d

<http://www.bancodeprecos.com.br/CertificadoAutenticidade?token=aOF9BkPnuBwclBvPbBa6vy%252bHVh77JfPUVgfdQ1RBPSkqHU8nPtm6WA%253d%253d>

2 / 6

CNPJ	Razão Social do Fornecedor					Valor da Proposta Inicial
03.506.307/0001-57	TICKET SOLUCOES HDFGT S/A					R\$ 5,91
Estado: RS	Cidade: Campo Bom	Endereço: RUA Rua Machado de Assis, 50	Nome de Contato: MARCELO	Telefone: (11) 3066-4231	Email: marcelo.vieira@edenred.com	
26.580.101/0001-72	APPONTE WEB GESTAO E CONSULTORIA EMPRESARIAL LTDA.					R\$ 6,09
Endereço: FILIPE DE GUSMAO, 123			Telefone: (11) 3255-4399	Email: dalessandro@apponte.com.br		

Preço (Compras Governamentais) 2: Preço do Fornecedor Vencedor **R\$ 5,89**
Inc. I Art. 5º da IN 65 de 07 de Julho de 2021 (Lei nº 14.133)

Órgão: MINISTÉRIO DA AGRICULTURA, PECUÁRIA E ABASTECIMENTO Delegacia Federal de Agricultura e Abastecimento no Espírito Santo	Data: 19/11/2025 09:00
Objeto: Contratação de empresa especializada no ramo de implantação e operacionalização de gestão de frota por meio de sistema informatizado via internet e tecnologia de pagamento por meio de cartão magnético nas redes de estabelecimentos credenciados, para o abastecimento com combustíveis (gasolina comum, óleo diesel comum, óleo diesel s-10) para a frota dos veículos oficiais pertencentes à SFA-ES, conforme condições, quantidades e exigências estabelecidas neste instrumento.	Modalidade: Pregão Eletrônico
Descrição: Óleo Diesel - ÓLEO DIESEL, USO: AUTOMOTIVO , APRESENTAÇÃO: COM BIODIESEL , COMPOSIÇÃO: CONCENTRAÇÃO DE ENXOFRE 10 MG/KG	SRP: NÃO
CatMat: 461548 - Óleo Diesel - Uso: Automotivo Apresentação: Com Biodiesel Composição: Concentração De Enxofre 10 MG/KG	Identificação: NºPregão:900332025 / UASG:130060
	Lote/Item: /3
	Ata: Link Ata
	Homologação: 15/12/2025 11:53
	Fonte: www.gov.br/compras/pt-br
	Quantidade: 9.000
	Unidade: Litro
	UF: ES

CNPJ	Razão Social do Fornecedor					Valor da Proposta Final
12.039.966/0001-11	LINK CARD ADMINISTRADORA DE BENEFICIOS LTDA					R\$ 5,89
VENCEDOR						
Estado: SP	Cidade: Buri	Endereço: CALCADA DAS CAMELIAS, 53	Nome de Contato: RODRIGO	Telefone: (15) 3546-1903	Email: licitacao@linkbeneficios.com.br	
28.008.410/0001-06	BAMEX CONSULTORIA EM GESTAO EMPRESARIAL EIRELI					R\$ 6,09
Estado: PI	Cidade: Teresina	Endereço: AV RAUL LOPES, 880	Nome de Contato: Gina	Telefone: (86) 4003-6654	Email: licitacao@bamex.com.br	

Preço (Compras Governamentais) 3: Preço do Fornecedor Vencedor **R\$ 5,87**
Inc. I Art. 5º da IN 65 de 07 de Julho de 2021 (Lei nº 14.133)

Órgão: PRESIDÊNCIA DA REPÚBLICA GABINETE DE SEGURANÇA INSTITUCIONAL/PR	Data: 17/11/2025 09:00
Objeto: Contratação de empresa especializada na prestação de serviços de gerenciamento, controle e fornecimento de gasolina comum e diesel S-10, em rede de postos credenciados em todo território nacional.	Modalidade: Pregão Eletrônico
Descrição: Óleo Diesel - ÓLEO DIESEL, USO: AUTOMOTIVO , APRESENTAÇÃO: COM BIODIESEL , COMPOSIÇÃO: CONCENTRAÇÃO DE ENXOFRE 10 MG/KG	SRP: NÃO
CatMat: 461548 - Óleo Diesel - Uso: Automotivo Apresentação: Com Biodiesel Composição: Concentração De Enxofre 10 MG/KG	Identificação: NºPregão:900032025 / UASG:110322
	Lote/Item: /5
	Ata: Link Ata
	Homologação: 08/12/2025 08:03
	Fonte: www.gov.br/compras/pt-br
	Quantidade: 12.000
	Unidade: Litro
	UF: DF



CNPJ	Razão Social do Fornecedor					Valor da Proposta Final
00.604.122/0001-97 *VENCEDOR*	TRIVALE INSTITUICAO DE PAGAMENTO LTDA					R\$ 5,87
Estado: MG	Cidade: Uberlândia	Endereço: AVENIDA JACARANDA, 200	Telefone: (34) 98407-7746	Email: licitacoes@valecard.com.br		
26.580.101/0001-72	APPONTE WEB GESTAO E CONSULTORIA EMPRESARIAL LTDA.					R\$ 6,11
Endereço: FILIPE DE GUSMAO, 123	Telefone: (11) 3255-4399	Email: dalessandro@apponte.com.br				
28.008.410/0001-06	BAMEX CONSULTORIA EM GESTAO EMPRESARIAL EIRELI					R\$ 6,11
Estado: PI	Cidade: Teresina	Endereço: AV RAUL LOPES, 880	Nome de Contato: Gina	Telefone: (86) 4003-6654	Email: licitacao@bamex.com.br	

Preço (Compras Governamentais) 4: Preço do Fornecedor Vencedor
Inc. I Art. 5º da IN 65 de 07 de Julho de 2021 (Lei nº 14.133)

R\$ 6,31

Órgão: UNIVERSIDADE FEDERAL DE CATALÃO	Data: 09/09/2025 08:00
Objeto: CONTRATAÇÃO DE EMPRESA DEVIDAMENTE REGISTRADA/REGULARIZADA JUNTO À ANP, PARA O FORNECIMENTO/ABASTECIMENTO DE COMBUSTÍVEIS (GASOLINA, ÓLEO DIESEL E ETANOL) utilizados no abastecimento dos veículos e maquinários da Universidade Federal de Catalão.	Modalidade: Pregão Eletrônico
Descrição: Óleo diesel - ÓLEO DIESEL, USO: AUTOMOTIVO , APRESENTAÇÃO: COM BIODIESEL , COMPOSIÇÃO: CONCENTRAÇÃO DE ENXOFRE 10 MG/KG	SRP: SIM
CatMat: 461548 - Óleo Diesel - Uso: Automotivo Apresentação: Com Biodiesel Composição: Concentração De Enxofre 10 MG/KG	Identificação: N°Pregão:900292025 / UASG:156679
	Lote/Item: /4
	Ata: Link Ata
	Homologação: 26/09/2025 09:05
	Fonte: www.gov.br/compras/pt-br
	Quantidade: 12.000
	Unidade: Litro
	UF: GO

CNPJ	Razão Social do Fornecedor					Valor da Proposta Final
16.737.023/0001-13 *VENCEDOR*	POSTO MAIS LTDA					R\$ 6,31
Estado: GO	Cidade: Catalão	Endereço: RUA JOSE SATURNINO DE CASTRO, 155	Nome de Contato: Layz Caroline	Telefone: (64) 3443-1401	Email: postomaisltda@gmail.com	

Item 2: Gasolina Uso: Para Automotivos Classificação: Aditivada Índice De Octanagem: Iad 95 Min – Catmat: 461508

Preço Estimado: R\$ 6,70 (un)

Percentual: -

Preço Estimado Calculado: R\$ 6,70

Média dos Preços Obtidos: R\$ 6,70

Quantidade	Descrição	Observação
1 Unidade	Gasolina Uso: Para Automotivos Classificação: Aditivada Índice De Octanagem: Iad 95 Min – Catmat: 461508	

Preço (Compras Governamentais) 1: Preço Estimado
Inc. I Art. 5º da IN 65 de 07 de Julho de 2021 (Lei nº 14.133)

R\$ 6,95



Órgão: CAMARA MUNICIPAL RIO MARIA / 00 - Câmara Municipal de Rio Maria
Objeto: [Portal de Compras Públicas] - O objeto da presente licitação é registro de preços para a seleção de propostas mais vantajosas para futura e eventual aquisição de combustíveis para atender a demanda da Câmara Municipal de Rio Maria, conforme condições, quantidades e exigências estabelecidas neste Edital e seus anexos
Descrição: **Gasolina Uso: Para Automotivos Classificação: aditivada Índice De Octanagem: Iad 95 Min** - Gasolina Uso: Para Automotivos Classificação: aditivada Índice De Octanagem: Iad 95 Min

Data: 04/02/2026 08:59
Modalidade: Pregão - Eletrônico
SRP: NÃO
Identificação: 10248029000140-1-000001/2026
Lote/Item: 1/1
Ata: N/A
Homologação: 05/02/2026 00:00
Fonte: <https://www.gov.br/pncp/pt-br>
Quantidade: 15.000
Unidade: Litro
UF: PA

Preço (Compras Governamentais) 2: Preço Estimado

R\$ 6,04

Inc. I Art. 5º da IN 65 de 07 de Julho de 2021 (Lei nº 14.133)

Órgão: MUNICIPIO DE NOVA FRIBURGO / 985867 - PREFEITURA MUNICIPAL DE NOVA FRIBURGO - RJ
Objeto: 1.1 Aquisição de combustíveis (gasolina comum e óleo diesel-S10), com oferta de maior desconto na média da tabela ANP (Agência Nacional de Petróleo), cessão de 2 (dois) tanques "aéreos", um para gasolina comum e outro para diesel s-10 com capacidade mínima de 15.000 LTs cada, com sistema eletrônico para aferição em tempo real do nível de combustível em cada tanque, que atuará como controle de entrada no descarregamento via caminhão-tanque, 2 (duas) bombas de abastecimento do tipo digital
Descrição: **Gasolina Gasolina Uso: Para Automotivos, Classificação: Aditivada, Índice De Octanagem: Iad 95 Min** - Gasolina Gasolina Uso: Para Automotivos, Classificação: Aditivada, Índice De Octanagem: Iad 95 Min

Data: 22/01/2026 08:59
Modalidade: Dispensa
SRP: SIM
Identificação: 28606630000123-1-000005/2026
Lote/Item: 1/2
Ata: N/A
Homologação: 28/01/2026 00:00
Fonte: <https://www.gov.br/pncp/pt-br>
Quantidade: 330.000
Unidade: Litro
UF: RJ

Preço (Compras Governamentais) 3: Preço Estimado

R\$ 7,12

Inc. I Art. 5º da IN 65 de 07 de Julho de 2021 (Lei nº 14.133)

Órgão: FUNDACAO NACIONAL DO INDIO / 194045 - COORDENAÇÃO REGIONAL MADEIRA - AM
Objeto: A pretensa contratação de empresa para a aquisição de combustíveis e lubrificantes?, afim de apoiar as variadas atividades administrativas, finalísticas e operacionais sob a jurisdição dessa CR suas UTLs Humaitá I, II, e III - AM.
Descrição: **Gasolina classificação: aditivada, uso: para automotivos, índice de octanagem: iad 95 min** - Gasolina classificação: aditivada, uso: para automotivos, índice de octanagem: iad 95 min

Data: 15/01/2026 00:00
Modalidade: Dispensa
SRP: NÃO
Identificação: 00059311000126-1-000022/2026
Lote/Item: 1/5
Ata: N/A
Homologação: 15/01/2026 00:00
Fonte: <https://www.gov.br/pncp/pt-br>
Quantidade: 3.200
Unidade: Litro
UF: AM





Extrato de fontes utilizadas neste relatório

ATENÇÃO - O Banco de Preços é uma solução tecnológica que atende aos parâmetros de pesquisa dispostos em Leis vigentes, Instruções Normativas, Acórdãos, Regulamentos, Decretos e Portarias. Sendo assim, por reunir diversas fontes governamentais, complementares e sites de domínio amplo, o sistema não é considerado uma fonte e, sim, um meio para que as pesquisas sejam realizadas de forma segura, ágil e eficaz.

Fontes utilizadas nesta cotação:

1 - Compras.gov.br

www.gov.br/compras/pt-br

Data: 27/02/2026 11:02:52

Acessar a fonte [aqui](#)

2 - Portal Nacional de Contratações Públicas

<https://www.gov.br/pncp/pt-br>

Data: 27/02/2026 11:04:13

Acessar a fonte [aqui](#)

