



EDITAL DE CONTRATAÇÃO
PROCESSO DE CONTRATAÇÃO Nº 008/2026 – DISPENSA DE LICITAÇÃO Nº 004/2026
COM BASE NO ART. 75, INCISO I da Lei 14.133/2021

O **MUNICÍPIO DE CACHOEIRINHA-PE**, inscrito no CNPJ/MF sob o nº **10.091.619/0001-02**, com sede na Praça Presidente Kennedy, nº 126, Centro – Cachoeirinha-PE, torna público que, realizará **CONTRATAÇÃO**, com critério de julgamento **MENOR PREÇO GLOBAL**, nos termos art. 75, inciso I, e as exigências estabelecidas neste Edital, conforme os critérios e procedimentos a seguir definidos, objetivando obter a melhor proposta, observadas as datas e horários discriminados a seguir:

DATA LIMITE PARA APRESENTAÇÃO DAS PROPOSTAS E DOCUMENTAÇÃO:	02 DE FEVEREIRO DE 2026, ÀS 23:59 HORAS
REFERÊNCIAS DE HORÁRIO:	HORÁRIO DE BRASÍLIA-DF
ENDEREÇO ELETRÔNICO PARA ENVIO DAS PROPOSTAS E DOCUMENTAÇÃO:	contratacoesdireta@gmail.com

1. DO OBJETO

- 1.1. Constitui objeto desta dispensa **CONSTRUÇÃO DE BANHEIROS NO CURRAL DO GADO**, Conforme condições, quantidades e exigências estabelecidas neste edital e seus anexos.

2. COMPONENTES DESTE EDITAL

- 2.1. Constituem anexos deste Edital e dele fazem parte integrante:

;

- 2.1.1. ANEXO I – MINUTA DO CONTRATO;
2.1.2. ANEXO II - ESTUDO TÉCNICO PRELIMINAR;
2.1.3. ANEXO III– PROJETOS, PLANILHAS E MEMORIAL DESCRITIVO.

3. DOS RECURSOS ORÇAMENTÁRIOS

- 3.1. As despesas com a execução do objeto desta licitação possui valor máximo total aceitável de **R\$ 125.250,53 (cento e vinte e cinco mil e duzentos e cinquenta reais e cinquenta e três centavos)**.



- 3.2. A despesa decorrente da prestação dos serviços objeto do presente contrato correrá à conta dos recursos consignados na Lei Orçamentária específica do exercício de 2026, com a seguinte **dotação orçamentária**:

Unidade gestora: 32001 - Prefeitura Municipal de Cachoeirinha
Órgão orçamentário: 7000 - SECRETARIA DE AGRICULTURA E MEIO AMBIENTE
Unidade orçamentária: 7001 - SECRETARIA DE AGRICULTURA E MEIO AMBIENTE
Função: 20 - Agricultura
Subfunção: 606 - Extensão Rural
Programa: 2002 - DESENVOLVIMENTO DA AGRICULTURA
Ação: 1.31 - EXECUÇÃO DE OBRAS, REFORMAS DE APOIO A AGRICULTURA

Despesa 1210 4.4.90.51.00 Obras e Instalações
Fonte de recurso: 501 - MSC - 1.501.0000 Recursos Próprios - 1.501.0000

4. PERÍODO PARA ENVIO DA DOCUMENTAÇÃO DE HABILITAÇÃO E PROPOSTA DE PREÇO

- 4.1. A presente **DISPENSA DE VALOR** ficará **ABERTA POR UM PERÍODO DE 03 (TRÊS) DIAS ÚTEIS**, a partir da data da divulgação no portal da transparência, e a proposta juntamente com os documentos de habilitação, conforme o item 6 deverão ser enviados no e-mail: contratacoesdireta@gmail.com.
- 4.2. Limite para Apresentação da Proposta de Preços e Documentos de Habilitação: 02/02/2026 às 23:59.

5. DOS PRAZOS

- 5.1. O prazo de execução dos serviços será de 4 (quarto) meses, contados do efetivo recebimento da Ordem de Execução dos serviços.
- 5.2. O prazo de vigência da contratação é de 4 (quatro) meses, contado da assinatura do contrato.
- 5.3. O prazo de vigência será automaticamente prorrogado, independentemente de termo aditivo, quando o objeto não for concluído no período firmado acima, ressalvadas as providências cabíveis no caso de culpa do Contratado, previstas na Lei.
- 5.4. O contrato oferece maior detalhamento das regras que serão aplicadas em relação à vigência da contratação.



6. DA HABILITAÇÃO

6.1. Como condição prévia ao exame da documentação de habilitação, verificar-se-á o eventual descumprimento das condições de participação, especialmente quanto à existência de sanção que impeça a futura contratação, mediante a consulta aos seguintes cadastros:

6.1.1. Cadastro Nacional de Condenações Cíveis por Atos de Improbidade Administrativa, mantido pelo Conselho Nacional de Justiça – CNJ, no endereço eletrônico www.cnj.jus.br/improbidade_adm/consultar_requerido.php;

6.1.2. Cadastro Nacional das Empresas Inidôneas e Suspensas – CEIS e Cadastro Nacional de Empresas Punidas – CNEP, no endereço eletrônico <http://www.portaltransparencia.gov.br/>;

6.1.3. Cadastro de inidôneos do Tribunal de Contas do Estado de Pernambuco no endereço eletrônico <https://www.tce.pe.gov.br/internet/index.php/declaracao-de-inidoneidade>; e

6.1.4. Cadastro de inidôneos do Tribunal de Contas da União no endereço eletrônico <https://portal.tcu.gov.br/responsabilizacao-publica/licitantes-inidoneos/>

6.2. **Para fins de habilitação, deverá ser apresentado os documentos abaixo relacionados.**

6.2.1. Documentação relativa à Habilitação Jurídica:

6.2.1.1. Registro comercial, no caso de empresa individual;

6.2.1.2. Ato constitutivo, estatuto ou contrato social em vigor, juntamente com todas as eventuais alterações, ou se for o caso, **o ato constitutivo e/ou a alteração social consolidada** devidamente registrada, em se tratando de sociedades comerciais e, no caso de sociedades por ações, acompanhado de documentos de eleição de seus administradores;

6.2.1.3. Inscrição do ato constitutivo no órgão competente, no caso de sociedades civis, acompanhada de prova da diretoria em exercício; e

6.2.1.4. Decreto de autorização, devidamente arquivado, em se tratando de empresa ou sociedade estrangeira em funcionamento no País, e ato de registro ou autorização para funcionamento expedido pelo órgão competente, quando a atividade assim o exigir.

6.3. Documentação relativa à Regularidade Fiscal e Trabalhista:

6.3.1. Prova de inscrição no Cadastro Nacional da Pessoa Jurídica (CNPJ/MF);



6.3.2. Prova de regularidade para com a Fazenda Nacional, mediante a apresentação da **Certidão Conjunta de Tributos Federais e Dívida Ativa da União**, a qual engloba também os Tributos relativos ao Instituto Nacional de Seguridade Social, sendo que essa pode ser retirada através do site: www.receita.fazenda.gov.br;

6.3.3. Prova de regularidade para com as Fazendas Estadual e Municipal do domicílio ou sede da licitante, ou outra equivalente, na forma da lei;

6.3.4. Prova de regularidade relativa ao Fundo de Garantia por Tempo de Serviço – (FGTS), através do Certificado de Regularidade do FGTS (CRF), fornecido pela Caixa, demonstrando situação regular no cumprimento dos encargos sociais instituídos por lei.

6.3.5. Prova de inexistência de débitos inadimplidos perante a Justiça do Trabalho, mediante a apresentação de Certidão Negativa de Débitos Trabalhistas (CNDT), nos termos do Título VII-A da Consolidação das Leis do Trabalho - CLT, aprovada pelo Decreto-Lei nº 5.452, de 1º de maio de 1943.

6.4. **Documentação relativa à qualificação técnica:**

6.4.1. Certidão atualizada de registro da empresa e de seus responsáveis técnicos detentores dos atestados apresentados, no CREA (Conselho Regional de Engenharia e Agronomia) e/ou CAU (Conselho de Arquitetura e Urbanismo);

6.4.2. Capacidade Técnico-Operacional: Comprovação de aptidão da empresa para desempenho de atividade pertinente e compatível com o objeto da licitação, em atestados fornecidos por pessoa jurídica de direito público ou privado, que comprovem ter a empresa executado satisfatoriamente, obras e serviços de características semelhantes, quantidades e de complexidade tecnológica e operacional equivalente ou superior aos discriminados abaixo.

SERVIÇOS	QUANTIDADE
DIVISÓRIA EM GRANITO VERDE UBATUBA, POLIDO DOS DOIS LADOS, ACABAMENTO BOLEADO, E= 2CM, ASSENTADO COM ARGAMASSA TRACO 1:4, ARREMATE EM CIMENTO BRANCO, EXCLUSIVE FERRAGENS	7,70 m2 – 40% do quantitativo previsto
ALVENARIA DE VEDAÇÃO DE BLOCOS CERÂMICOS FURADOS NA HORIZONTAL DE 9X19X19 CM (ESPESSURA 9 CM) E ARGAMASSA DE ASSENTAMENTO COM PREPARO EM BETONEIRA. AF_12/2021	32,96 m2 – 40% do quantitativo previsto
REVESTIMENTO CERÂMICO PARA PAREDES INTERNAS COM PLACAS TIPO ESMALTADA DE DIMENSÕES 60X60 CM APLICADAS NA ALTURA INTEIRA DAS PAREDES. AF_02/2023_PE	30,26 m2 – 40% do quantitativo previsto



PORTA EM ALUMÍNIO DE ABRIR TIPO VENEZIANA COM GUARNIÇÃO, FIXAÇÃO COM PARAFUSOS - FORNECIMENTO E INSTALAÇÃO. AF_12/2019	3,00 Und – 40% do quantitativo previsto
--	---

6.4.3. Capacidade Técnica Profissional: Atestado (s) fornecido (s) por pessoa jurídica de direito público ou privado, acompanhada da respectiva certidão de acervo técnico – CAT, expedida pelo CREA ou CAU, em nome de profissional de nível superior, legalmente habilitado, integrante do quadro de pessoal da licitante, que comprove(m) a sua responsabilidade técnica de forma satisfatória, na execução de serviços compatível em características e quantidades que compõe as parcelas de maior relevância técnica e valor significativo da contratação, a saber:

SERVIÇO
DIVISÓRIA EM GRANITO VERDE UBATUBA, POLIDO DOS DOIS LADOS, ACABAMENTO BOLEADO, E= 2CM, ASSENTADO COM ARGAMASSA TRACO 1:4, ARREMATE EM CIMENTO BRANCO, EXCLUSIVE FERRAGENS
ALVENARIA DE VEDAÇÃO DE BLOCOS CERÂMICOS FURADOS NA HORIZONTAL DE 9X19X19 CM (ESPESSURA 9 CM) E ARGAMASSA DE ASSENTAMENTO COM PREPARO EM BETONEIRA. AF_12/2021
REVESTIMENTO CERÂMICO PARA PAREDES INTERNAS COM PLACAS TIPO ESMALTADA DE DIMENSÕES 60X60 CM APLICADAS NA ALTURA INTEIRA DAS PAREDES. AF_02/2023_PE
PORTA EM ALUMÍNIO DE ABRIR TIPO VENEZIANA COM GUARNIÇÃO, FIXAÇÃO COM PARAFUSOS - FORNECIMENTO E INSTALAÇÃO. AF_12/2019

6.4.4. A comprovação do vínculo do profissional detentor do atestado técnico poderá ser feita pelas seguintes formas: no caso de empregado da empresa, por meio da Carteira de Trabalho e Previdência Social; no caso de sócio, através do contrato/estatuto social; no caso de prestador de serviços, mediante contrato escrito firmado com o licitante ou declaração de compromisso de vinculação futura, caso o licitante se sagre vencedor do certame. Cada Responsável Técnico só poderá representar uma única empresa, sob pena de inabilitação das licitantes.

6.4.5. Os atestados devem ser fornecidos por pessoa jurídica de direito público ou privado, acompanhada da respectiva CAT – Certidão de Acervo Técnico, devidamente registrada na entidade profissional competente, que deverão conter no mínimo o nome do profissional, a localização e a identificação da obra ou serviço executado e os quantitativos básicos executados e seu respectivo Acervo Técnico, devidamente certificados pelo Conselho Regional de Engenharia e Agronomia – CREA ou Conselho de Arquitetura e Urbanismo – CAU.

6.4.6. Não serão aceitos atestados emitidos pelo licitante em seu próprio nome, nem nenhum outro que não tenha se originado de contratação.

6.5. Documentação relativa ao Cumprimento do inc. XXXIII do Art. 7º da C.F.:



6.5.1. Declaração da licitante de que não possui em seu quadro de pessoal empregado(s) com menos de 18 (dezoito) anos em trabalho noturno, perigoso ou insalubre e de 16 (dezesesseis) anos em qualquer trabalho, salvo na condição de aprendiz, nos termos do inciso XXXIII do art. 7º da Constituição Federal de 1988 (Lei nº 9.854/99).

6.6. Proposta de Preços:

6.6.1. A proposta final deverá ser redigida no idioma português, sem rasuras, emendas, borrões ou entrelinhas, impressa em papel timbrado da licitante, por qualquer processo eletromecânico ou eletrônico, rubricada em todas as folhas, devendo a última ser datada e assinada pelo representante legal da licitante ou procurador detentor de instrumento de mandato que lhe confira poderes para tal, devendo conter as seguintes indicações:

6.6.2. O prazo de validade da proposta de preços, no mínimo, 60 (sessenta) dias, contado a partir da data da sessão de abertura desta dispensa.

6.6.3. O prazo de execução do objeto, conforme subitem 5.1 deste Edital.

6.6.4. O prazo de vigência do contrato, conforme subitem 5.2 deste Edital.

6.6.5. Orçamento detalhado com a indicação dos respectivos preços unitários e total, em algarismo arábicos e por extenso, expresso em moeda corrente nacional (R\$).

6.6.6. As planilhas constantes da proposta de preços também deverão ser assinadas pelo responsável técnico da licitante com indicação do número do seu registro no CREA ou CAU.

6.6.7. Composição detalhada do BDI (Bonificação e Despesas Indiretas) utilizada para compor os preços ofertados discriminando despesas administrativas, despesas financeiras, tributos e rentabilidade;

6.6.8. As parcelas relativas ao Imposto de Renda Pessoa Jurídica – IRPJ e a Contribuição Social sobre o Lucro Líquido – CSLL não deverão ser incluídas no BDI, por se tratar de despesas diretas e personalíssima, que devem onerar pessoalmente o Contratado não admitindo o repasse ao Contratante.



- 6.6.9. Os custos de administração local, mobilização e desmobilização e instalação de canteiro e acampamento, bem como quaisquer outros itens que possam ser apropriados como custo direto da obra, não poderão ser incluídos na composição do BDI, devendo ser cotados na planilha orçamentária.
- 6.6.10. A composição de cada um dos preços unitários, formadores dos preços oferecidos, de forma clara, bem explícita e detalhada;
- 6.6.11. Composição dos encargos sociais;
- 6.6.12. Deverão estar incluídos nos preços unitários, todos os custos com materiais, equipamentos, inclusive transportes, carga e descarga, mão de obra com seus respectivos encargos sociais, trabalhistas e previdenciários, tributos, BDI (Bonificação e Despesas Indiretas) e quaisquer outros encargos que incidam sobre a obra e serviços a serem executados, assim como as despesas de conservação e vigilância deles, até a entrega final da obra ao Município de Cachoeirinha;
- 6.6.13. A inobservância da disposição contida nos subitens anteriores poderá ensejar a desclassificação da proposta.
- 6.6.14. A soma dos elementos constantes da planilha de custo da licitante será o preço total da proposta, sendo que o preço final poderá variar para mais ou para menos, de acordo com as medições que serão realizadas pelo Município de Cachoeirinha, durante o desenvolvimento da obra, obedecido o limite estabelecido no art. 125 da Lei 14.133/2021 e mais normas legais pertinentes;
- 6.6.15. Cronograma Físico-Financeiro para execução da obra, apresentado com programação mensal de execução, em reais e percentuais, com destaque para os itens de maior significado no orçamento, datado e assinado pelo responsável técnico da licitante com indicação do número do seu registro no CREA ou CAU.
- 6.6.16. Indicar o número desta licitação e conter o nome comercial da licitante, o CNPJ, o número de telefone, o e-mail e o respectivo endereço com CEP.
- 6.6.17. Informar os dados do responsável pela assinatura do Contrato: nome, estado civil, RG, CPF, endereço e cargo/função na empresa.



6.6.18. Conter a indicação do banco, número da conta e agência do licitante vencedor, para fins de pagamento.

6.6.19. A proposta final deverá ser documentada nos autos e será levada em consideração no decorrer da execução do Contrato e no momento de aplicação de eventual sanção à Contratada, se for o caso.

7. DO PAGAMENTO

7.1. O pagamento será realizado mediante processo regular e em observância às normas e procedimentos adotados pelo município, bem como as disposições dos Arts. 141 a 146 da Lei 14.133/21, em até 30 (trinta) dias consecutivos data da liquidação da despesa devidamente atestada.

7.1.1. O procedimento de liquidação das despesas decorrentes de contratos ou seus documentos substitutivos, celebrados com a terá início com a apresentação do documento de cobrança (nota fiscal, fatura ou recibo), devidamente acompanhado de outros documentos ou requisitos exigidos no contrato ou na licitação respectiva, os quais subsidiarão o atesto da despesa.

7.2. Para realização dos pagamentos, o licitante vencedor deverá manter a regularidade fiscal apresentada durante processo de habilitação;

8. DISPOSIÇÕES FINAIS

8.1. Poderá o Município revogar o presente Edital da contratação, no todo ou em parte, por conveniência administrativa e interesse público, decorrente de fato superveniente, devidamente justificado.

8.2. O Município deverá anular o presente Edital da contratação, no todo ou em parte, sempre que acontecer ilegalidade, de ofício ou por provocação.

8.3. A anulação do procedimento de contratação, não gera direito à indenização, ressalvada o disposto no parágrafo único do art. 71 da Lei Federal nº 14.133/21.



- 8.4. Após a fase de classificação das propostas, não cabe desistência dela, salvo por motivo justo decorrente de fato superveniente e aceito pelo Município.
- 8.5. Para dirimir quaisquer questões decorrentes da licitação, não resolvidas na esfera administrativa, será competente o foro da Comarca de Cachoeirinha/PE.
- 8.6. Os casos omissos neste Edital serão decididos pelo agente de contratação dentro dos limites de suas atribuições.
- 8.7. Qualquer modificação no presente Edital será divulgada pela mesma forma que se divulgou o texto original, reabrindo-se o prazo inicialmente estabelecido, exceto quando, inquestionavelmente, a alteração não afetar a formulação das Propostas, resguardando o tratamento isonômico aos licitantes.
- 8.8. As normas disciplinadoras desta licitação serão interpretadas em favor da ampliação da disputa, respeitada a igualdade de oportunidade entre as licitantes e desde que não comprometam o interesse público, a finalidade e a segurança da contratação.

Cachoeirinha/PE, 19 de janeiro de 2026.

CLODOMIRO CINTRA DINIZ
Secretário de Obras e Urbanismo

MINUTA DE CONTRATO DE SERVIÇO

Contrato nº ____/2026
Processo De Contratação Nº 008/2026
Dispensa De Licitação Nº 004/2026

**MINUTA DE CONTRATO DE SERVIÇO
QUE ENTRE SI CELEBRAM O
MUNICÍPIO DE CACHOEIRINHA,
ATRAVÉS DA SECRETARIA DE OBRAS
E URBANISMO E A EMPRESA**

_____.

O **MUNICÍPIO DE CACHOEIRINHA-PE**, inscrito no **CNPJ/MF** sob o nº **10.091.619/0001-02**, através da **SECRETARIA DE OBRAS E URBANISMO**, localizada na Rua Tiradentes- 56- centro – Cachoeirinha-PE, **Sr. CLODOMIRO CINTRA DINIZ**, doravante denominado simplesmente **CONTRATANTE**, e a empresa _____, inscrita no CNPJ/MF sob o _____, situada à _____, neste ato representada por seu sócio/administrador, _____, doravante denominada simplesmente **CONTRATADA**, têm entre si justo e avençado o presente instrumento contratual, de acordo com a dispensa de licitação e mediante as seguintes cláusulas e condições que mutuamente outorgam, aceitam e se obrigam a fielmente cumprir, por si e seus sucessores.

CLÁUSULA 1. DO REGIME JURÍDICO

O fornecimento do serviço do presente Contrato, plenamente vinculado a dispensa e à proposta, pela Lei 14.133 de 1º de abril de 2021, por suas cláusulas e pelos preceitos de direito público, aplicando-se-lhe, supletivamente os princípios da Teoria Geral dos Contratos e Disposições de Direito Privado.

CLÁUSULA 2. DO OBJETO

Constitui objeto desta dispensa a **CONSTRUÇÃO DE BANHEIROS NO CURRAL DO GADO**, Conforme condições, quantidades e exigências estabelecidas neste edital e seus anexos.

CLÁUSULA 3. DOTAÇÃO ORÇAMENTÁRIA

A despesa decorrente da prestação dos serviços do presente contrato correrá à conta dos recursos consignados na Lei Orçamentária específica do exercício de 2026, com a seguinte dotação orçamentária:

Unidade gestora: 32001 - Prefeitura Municipal de Cachoeirinha
Órgão orçamentário: 7000 - SECRETARIA DE AGRICULTURA E MEIO AMBIENTE
Unidade orçamentária: 7001 - SECRETARIA DE AGRICULTURA E MEIO AMBIENTE
Função: 20 - Agricultura
Subfunção: 606 - Extensão Rural
Programa: 2002 - DESENVOLVIMENTO DA AGRICULTURA
Ação: 1.31 - EXECUÇÃO DE OBRAS, REFORMAS DE APOIO A AGRICULTURA

Despesa 1210 4.4.90.51.00 Obras e Instalações

Fonte de recurso: 501 - MSC - 1.501.0000 Recursos Próprios - 1.501.0000

CLÁUSULA 4. DO VALOR CONTRATADO

§ 1. Como contraprestação à execução do serviço deste acordo, o **Contratante** pagará à **Contratada** o valor total de R\$ _____ (_____).

§ 2º. A Contratada fica obrigada a aceitar, nas mesmas condições acréscimos ou supressões de até 25% do objeto contratado, nos termos do artigo 125 da Lei nº 14.133/2021, devendo este limite de percentual ser respeitado de acordo com o critério de julgamento da licitação.

§ 3. No valor acima estão incluídas todas as despesas ordinárias diretas e indiretas decorrentes da execução do objeto, inclusive tributos e/ou impostos, encargos sociais, trabalhistas, previdenciários, fiscais e comerciais incidentes, taxa de administração, frete, seguro e outros necessários ao cumprimento integral do objeto da contratação.

CLÁUSULA 5. DOS PRAZOS

§ 1. O prazo de vigência da contratação é de 3 (três) meses contados da assinatura do contrato, na forma do artigo 105 da Lei nº 14.133, de 2021.

- a. O prazo de vigência será automaticamente prorrogado, independentemente de termo aditivo, quando o objeto não for concluído no período firmado acima, ressalvadas as providências cabíveis no caso de culpa do contratado, previstas neste instrumento, conforme art. 111 da lei 14.133/2021.

CLÁUSULA 6. DA GESTÃO E FISCALIZAÇÃO DO CONTRATO

§ 1. A Gestão do Contrato ficará sob a responsabilidade do Secretário de Obras e Urbanismo o Sr. **CLODOMIRO CINTRA DINIZ**.

§ 2. A fiscalização da execução do Contrato ficará sob a responsabilidade da supervisora pedagógica a Sra. Jessica Almeida da Silva, assistente técnico de infraestrutura, matrícula nº 9879291.

§ 3. Não obstante a Contratada ser a única e exclusiva responsável por toda execução contratual, ao Contratante é reservado o direito de, sem qualquer forma de restringir a plenitude dessa responsabilidade, exercer a mais ampla e completa fiscalização, diretamente ou por prepostos designados.

§ 4. Caberá à fiscal do Contrato:

- a) Responsabilizar-se pela vigilância e garantia da regularidade e adequação do fornecimento;
- b) Conhecer plenamente os termos registrados/contratuais sob sua fiscalização, principalmente suas cláusulas, assim como as condições constantes do edital e seus anexos, com vistas a identificar as obrigações *in concreto* tanto do Contratante quanto da Contratada;

- c) Conhecer e reunir-se com o preposto da Contratada com a finalidade de definir e estabelecer as estratégias da execução do objeto, bem como traçar metas de controle, fiscalização e acompanhamento do fornecimento;
- d) Exigir da Contratada o fiel cumprimento de todas as condições registradas e contratuais assumidas, constantes das cláusulas e demais condições do edital e respectivos anexos;
- e) Comunicar à Administração a necessidade de alterações do quantitativo do objeto ou modificação da forma de sua execução, em razão do fato superveniente ou de outro qualquer, que possa comprometer a aderência registrada/contratual e seu efetivo resultado;
- f) Recusar o fornecimento irregular, não aceitando produto diverso daquele que se encontra especificado no Termo de Referência, no Edital e Contrato, assim como observar, para o seu correto recebimento;
- g) Comunicar por escrito qualquer falta cometida pela Contratada;
- h) Comunicar formalmente ao seu respectivo Gestor do Contrato as irregularidades cometidas passíveis de penalidade, após os contatos prévios com a Contratada;
- i) Anotar em registro próprio todas as ocorrências relacionadas com a execução do Contrato, determinando o que for necessário à regularização das faltas ou defeitos observados.

§ 5. Caberá ao Gestor do Contrato:

- a) Autorizar a abertura de processo administrativo visando à aplicação das penalidades cabíveis, garantindo a defesa prévia à Contratada.
- b) Emitir avaliação da qualidade do fornecimento;
- c) Acompanhar e observar o cumprimento das cláusulas contratuais;
- d) Analisar os relatórios e documentos enviados pelo fiscal;
- e) Propor aplicação de sanções administrativas pelo descumprimento das cláusulas contratuais apontadas pelo fiscal;
- f) Providenciar o pagamento das faturas emitidas pela Contratada, mediante a observância das exigências contratuais e legais;
- g) Manter controle atualizado dos pagamentos efetuados, observando para que o valor dos Contratos não seja ultrapassado;
- h) Orientar o fiscal do Contrato para a adequada observância das cláusulas registradas/contratuais.

CLÁUSULA 7. DO RECEBIMENTO DO OBJETO CONTRATUAL

§ 1. O objeto deste Contrato será recebido:

- a) Provisoriamente, pelo fiscal para efeito de posterior verificação de conformidade do produto com a especificação constante no Termo de Referência;
- b) Definitivamente, pelo fiscal após a conferência, verificação da especificação, qualidade, quantidade e da conformidade do produto entregue, de acordo com a proposta apresentada.

§ 2. O recebimento definitivo não exclui as responsabilidades: administrativa, civil e penal da Contratada.

CLÁUSULA 8. DA SUBCONTRATAÇÃO

Não há possibilidade de subcontratação, visto que as características do objeto a ser contratado, especialmente com vistas a quantidade, não abrem margem para a subcontratação.

CLÁUSULA 9. DAS OBRIGAÇÕES DAS PARTES

§ 1. Sem prejuízo das obrigações constantes na Lei 14.133/2021, caberá à Contratada:

- a) A responsabilidade por encargos trabalhistas, previdenciários, fiscais, comerciais, decorrentes da execução do objeto, nos termos do art. 121 da Lei 14.133/2021
- b) Nos termos do art. 120 da Lei 14.133/2021, a Contratada é responsável pelos danos causados diretamente à Administração ou a terceiros em razão da execução do contrato, e não excluirá nem reduzirá essa responsabilidade a fiscalização ou o acompanhamento pelo contratante.
- c) Fornecer o(s) produto(s) de acordo com as especificações e quantitativos constantes no Termo de Referência.
- d) Responsabilizar-se pelos ônus resultantes de quaisquer ações, demandas, custos e despesas decorrentes de danos, ocorridos por culpa sua ou de qualquer de seus empregados e prepostos, obrigando-se, outrossim, por quaisquer responsabilidades decorrentes de ações judiciais movidas por terceiros, que lhe venham a ser exigidas por força da Lei, ligadas ao cumprimento do contrato.
- e) Responsabilizar-se pelo transporte dos produtos de seu estabelecimento até o local determinado pela solicitante, em perfeita conservação, bem como pelo seu descarregamento.
- f) Manter, durante todo período de execução do objeto, as condições de habilitação e qualificação exigidas na licitação.
- g) Reparar, corrigir, remover, reconstruir ou substituir, as suas expensas, no todo ou em parte, o objeto deste, se verificados vícios, defeitos ou incorreções.
- h) Prestar as informações e os esclarecimentos solicitados pelo Contratante.

- i) Responsabilizar-se pelo custeio toda e qualquer despesa inerente à perfeita execução do Contrato.
- j) Indicar preposto que se responderá perante o Contratante.
- k) Atender prontamente às requisições do Contratante no fornecimento do objeto na quantidade e especificações exigidas.
- l) Acatar e facilitar a ação da fiscalização do Contratante, cumprindo as exigências do mesmo.
- m) Indicar pessoa responsável pelo acompanhamento do fornecimento com poderes para dirimir eventuais dúvidas, solucionar questões não previstas no contrato e apresentar soluções práticas para quaisquer problemas envolvendo os produtos contidos neste Termo de Referência.
- n) Não veicular publicidade acerca do objeto a que se refere a licitação.

§ 2. Caberá ao Contratante as seguintes obrigações:

- a) Efetuar o pedido em conformidade com a discriminação constante no Termo de Referência, por meio de Autorização de Fornecimento (AF) ou nota de empenho.
- b) Proporcionar todas as facilidades necessárias ao bom andamento do fornecimento desejado.
- c) Prestar as informações e os esclarecimentos que venham a ser solicitados pelo Contratante com relação ao objeto do Contrato.
- d) Efetuar os pagamentos nas condições e preços pactuados.
- e) Acompanhar a execução do Contrato.
- f) Comunicar à contratada as irregularidades observadas na entrega do(s) produto(s), formulando as exigências necessárias às respectivas regularizações.

CLÁUSULA 10. PAGAMENTO DAS FATURAS

- § 1.** O Município efetuará o pagamento das notas fiscais referentes ao fornecimento do objeto deste Contrato em 30 dias corridos, a contar da data da liquidação da despesa.
- § 2.** O Município verificará as hipóteses de retenção na fonte de encargos tributários. Os tributos relativos ao faturamento serão descontados da Contratada no momento da liquidação da despesa e recolhidos diretamente ao poder público competente.
- § 3.** O Município deduzirá do montante a pagar os valores correspondentes a multas ou indenizações devidas pela Contratada.
- § 4.** Fica assegurado o restabelecimento do equilíbrio econômico-financeiro inicial do Contrato, na ocorrência de fato superveniente que implique a inviabilidade de sua execução.

§ 5. Ocorrendo atraso no pagamento, desde que para tanto a Contratada não tenha concorrido, de alguma forma, haverá incidência de atualização monetária sobre o valor devido, pela variação acumulada do Índice Nacional de Preços ao Consumidor Amplo (IPCA) do IBGE ou outro que venha a lhe substituir.

§ 6. Ocorrendo o atraso superior a 2 (dois) meses, contado da emissão da nota fiscal, dos pagamentos ou de parcelas de pagamentos devidos pela Administração, fica assegurado à Contratada o direito à extinção do contrato conforme art. 137, §2º, inc. IV da Lei nº 14.133/2021.

CLÁUSULA 11. DO REAJUSTE DE PREÇOS

§ 1. De acordo com os art. 92, V, da lei 14.133 de 2021, os preços inicialmente contratados são fixos e irremovíveis no prazo de um ano contado da data do orçamento estimado, assegurados à manutenção de seu equilíbrio econômico-financeiro, na forma do art 92, V, da lei 14.133 de 2021.

§ 2. Na hipótese da possibilidade de reajuste de preços, o índice para reajuste a ser utilizado será o Índice Nacional de Preços ao Consumidor Amplo (IPCA) do IBGE ou outro que venha a lhe substituir.

§ 3. Nos reajustes subsequentes ao primeiro, o interregno mínimo de um ano será contado a partir dos efeitos financeiros do último reajuste.

§ 4. A concessão do reajuste fica condicionada à apresentação de requerimento pela Contratada, isentando a Administração de concedê-lo de ofício.

CLÁUSULA 12. DAS ALTERAÇÕES

§ 1. As alterações, porventura necessárias ao fiel cumprimento deste Contrato, serão efetivadas na forma e condições dos artigos 124 a 136 da Lei n.º 14.133/2021, formalizadas previamente através de Termo Aditivo, devidamente homologado, que passará a integrar este Contrato para todos os fins legais.

§ 2. As alterações contratuais deverão ser promovidas mediante celebração de termo aditivo, submetido à prévia aprovação da consultoria jurídica do contratante, salvo nos casos de justificada necessidade de antecipação de seus efeitos, hipótese em que a formalização do aditivo deverá ocorrer no prazo máximo de 1 (um) mês (art. 132 da Lei nº 14.133, de 2021).

§ 3. Registros que não caracterizam alteração do contrato podem ser realizados por simples apostila, dispensada a celebração de termo aditivo, na forma do art. 136 da Lei nº 14.133, de 2021.

CLÁUSULA 13. DAS PRERROGATIVAS DO CONTRATANTE

§ 1. O regime jurídico que rege este acordo confere ao Município de Cachoeirinha-PE as prerrogativas constantes do art. 104 da lei 14.133/2021, as quais são reconhecidas pela **Contratada**.

CLÁUSULA 14. DAS PENALIDADES E SANÇÕES

§ 1. O cometimento de irregularidades sujeitará o particular à aplicação de sanções administrativas, nos termos da lei 14.133/2021.

§ 2. O particular ficará sujeito, assegurado o contraditório e a ampla defesa, às sanções previstas no art. 156 da lei 14.133/2021, e ao pagamento de multa nos seguintes termos:

- I. Advertência;

II. Multa, nos seguintes termos:

- a)** Pelo atraso no fornecimento, em relação ao prazo estipulado: 0,5% (meio por cento) do valor do produto não entregue, por dia decorrido, até o limite de 30% (trinta) do valor do produto;
- b)** Pela recusa em efetuar o fornecimento, caracterizada em dez dias após o vencimento do prazo estipulado: 10% (dez por cento) do valor do produto;
- c)** Pela demora em substituir o produto rejeitado, a contar do segundo dia da data da notificação da rejeição: 2% (dois por cento) do valor do produto recusado, por dia decorrido;
- d)** Pela recusa da Contratada em substituir o produto rejeitado, entendendo-se como recusa a substituição do produto não efetivada nos cinco dias que se seguirem à data da rejeição: 10% (dez por cento) do valor do produto rejeitado;
- e)** Pelo não cumprimento de qualquer condição fixada no Edital e não abrangida nos incisos anteriores: 1% (um por cento) do valor contratado, para cada evento.

§ 3. Impedimento de licitar e contratar com o Poder Executivo do Município e descredenciamento dos sistemas cadastrais de fornecedores do Município, pelo prazo de até 03 (três) anos;

§ 4. As multas estabelecidas acima podem ser aplicadas isolada ou cumulativamente, ficando o seu total limitado a 30% (trinta) do valor contratado, sem prejuízo de perdas e danos cabíveis.

§ 5. Poder-se-á descontar dos pagamentos porventura devidos à Contratada as importâncias alusivas a multas, ou efetuar sua cobrança mediante inscrição em Dívida Ativa do Município, ou por qualquer outra forma prevista em lei.

§ 6. A autoridade municipal competente, em caso de inadimplemento da Contratada, deverá cancelar a nota de empenho, sem prejuízo das penalidades relacionadas nos subitens anteriores.

§ 7. Pelos motivos que se seguem, principalmente, a Contratada estará sujeita às penalidades:

Ficará sujeito as penalidades previstas no art. 155 da Lei Federal 14.133/2021, sem prejuízo das multas previstas e nas demais cominações legais, o Detentor que agir em conformidade com as hipóteses a seguir:

I - dar causa à inexecução parcial do contrato;

II - dar causa à inexecução parcial do contrato que cause grave dano à Administração, ao funcionamento dos serviços públicos ou ao interesse coletivo;

III - dar causa à inexecução total do contrato;

- IV - deixar de entregar a documentação exigida para o certame;
- V - não manter a proposta, salvo em decorrência de fato superveniente devidamente justificado;
- VI - não celebrar o contrato ou não entregar a documentação exigida para a contratação, quando convocado dentro do prazo de validade de sua proposta;
- VII - ensejar o retardamento da execução ou da entrega do objeto da licitação sem motivo justificado;
- VIII - apresentar declaração ou documentação falsa exigida para o certame ou prestar declaração falsa durante a licitação ou a execução do contrato;
- IX - fraudar a licitação ou praticar ato fraudulento na execução do contrato;
- X - comportar-se de modo inidôneo ou cometer fraude de qualquer natureza;
- XI - praticar atos ilícitos com vistas a frustrar os objetivos da licitação;
- XII - praticar ato lesivo previsto no art. 5º da Lei nº 12.846, de 1º de agosto de 2013.

Além das penalidades citadas, a Contratada ficará sujeita, ainda, no que couber, às demais penalidades referidas no Título IV, Capítulo I, da Lei Federal nº 14.133/2021 e posteriores alterações e Capítulo II-B do Decreto-Lei nº 2.848, de 7 de Janeiro de 1940.

§ 8. As previsões acima descritas não excluem a possibilidade de sanções previstas na Lei nº 12.846/2013 entre outras, conforme o caso.

CLÁUSULA 15.DOS CASOS OMISSOS

§ 1. Os casos omissos serão decididos pelo contratante, segundo as disposições contidas na Lei nº 14.133, de 2021, e demais normas federais aplicáveis e, subsidiariamente, segundo as disposições contidas na Lei nº 8.078, de 1990 – Código de Defesa do Consumidor – e normas e princípios gerais dos contratos.

CLÁUSULA 16.DA EXTINÇÃO

§ 1. A inadimplência das cláusulas e condições estabelecidas neste Contrato, por parte da Contratada, assegurará ao Contratante o direito de extingui-lo, de acordo com o previsto no §2º do artigo 137 e art. 92, XIX da Lei nº 14.133/2021.

CLÁUSULA 17.DA PUBLICIDADE

§ 1. Incumbirá ao contratante divulgar o presente instrumento no Portal Nacional de Contratações Públicas (PNCP), na forma prevista no art. 94 da Lei 14.133, de 2021, bem como no respectivo sítio oficial na Internet, em atenção ao art. 91, caput, da Lei n.º 14.133, de 2021, e ao art. 8º, §2º, da Lei n. 12.527, de 2011.

CLÁUSULA 18. DO FORO

§ 1. As partes elegem o foro da Comarca de Cachoeirinha/PE como único competente para conhecer e dirimir qualquer ação ou execução oriunda da presente Contrato, renunciando a qualquer outro, por mais privilegiado que seja, conforme art. 92, §1º, da Lei nº 14.133/21.

E, por estarem assim justos e contratados, firmam o presente instrumento contratual em 03 (três) vias de igual teor e forma, juntamente com duas testemunhas.

Cachoeirinha/PE, ____ de _____ de 2026.

CLODOMIRO CINTRA DINIZ
Secretário de Obras e Urbanismo.

EMPRESA
Representante legal.

TESTEMUNHAS:

1. _____

CPF/MF:

2. _____

CPF/MF:

ANEXO II

ESTUDO TÉCNICO PRELIMINAR



ESTUDO TÉCNICO PRELIMINAR

1. DESCRIÇÃO DA NECESSIDADE / INTRODUÇÃO

O objeto desse estudo técnico preliminar é a realização da **CONSTRUÇÃO DE UM BANHEIRO PÚBLICO PARA FEIRA DE GADO EM CACHOEIRINHA-PE.**

A presente contratação tem por objeto a **execução de serviços de CONSTRUÇÃO DE UM BANHEIRO PÚBLICO PARA FEIRA DE GADO EM CACHOEIRINHA-PE** localizada na **RUA PAULO CHALEGRE DE OLIVEIRA, MUNICÍPIO DE CACHOEIRINHA - PE**, constitui uma intervenção essencial para garantir condições sanitárias adequadas, segurança, conforto e salubridade aos usuários do espaço público. A feira é um equipamento urbano de grande relevância econômica e social, caracterizado por intenso fluxo de criadores, comerciantes, compradores, trabalhadores rurais e visitantes, especialmente nos dias de comercialização.

Atualmente, a área destinada à feira **não dispõe de instalações sanitárias suficientes** ou adequadas para atender à demanda crescente, resultando em riscos à saúde pública, desconforto aos frequentadores e potenciais impactos ambientais, decorrentes do descarte inadequado de efluentes e urina de animais.

Além de atender às boas práticas de engenharia e saúde pública, a implantação do banheiro público cumpre os princípios estabelecidos na **Lei nº 14.133/2021**, especialmente quanto à garantia de eficiência, qualidade, atendimento do interesse público e respeito às normas técnicas aplicáveis. Ressalta-se, ainda, que equipamentos sanitários em áreas de grande circulação são exigências alinhadas às diretrizes de acessibilidade previstas na **ABNT NBR 9050**, bem como às exigências de higiene, ventilação e manutenção estabelecidas por normas sanitárias correlatas.



Dessa forma, a intervenção visa assegurar:

- Melhoria das condições de higiene e salubridade da feira;
- Atendimento digno à população usuária;
- Redução de riscos ambientais;
- Organização e qualificação da infraestrutura urbana;
- Adequação do espaço às normas técnicas e sanitárias vigentes.

Assim, a construção do banheiro público não apenas supre uma necessidade imediata da feira, como também representa um investimento que promove cidadania, saúde, segurança e valorização do espaço público municipal.

Os serviços serão conduzidos conforme as diretrizes técnicas exigidas pela legislação e normas correlatas, destacando-se:

- **Normas SINAPI e referências ORSE/SEINFRA**, como base oficial para aferição dos preços unitários, em consonância com o art. 23, §1º, da Lei 14.133/2021.
- **NBR 9050 – Acessibilidade a edificações, mobiliário, espaços e equipamentos urbanos**, que estabelece parâmetros para acessibilidade de pessoas com deficiência ou mobilidade reduzida, garantindo portas, boxes, circulações e equipamentos sanitários adequados.
- **NBR 5626 – Instalações Prediais de Água Fria e Água Quente**, que normatiza o dimensionamento, execução e manutenção das instalações hidráulicas.
- **NBR 8160 – Sistemas Prediais de Esgoto Sanitário**, que orienta o dimensionamento, ventilação, materiais e execução das redes internas de esgoto.
- **NBR 15575 – Edificações – Desempenho**, referente às exigências gerais de desempenho construtivo.
- **NBR 6492 – Representação de projetos de arquitetura**, para padronização dos desenhos técnicos.
- **NBR 13207 – Execução de instalações hidrossanitárias**, quando aplicável.
- **NBR 5410 – Instalações elétricas de baixa tensão**, para a segurança e conformidade das instalações elétricas do banheiro.



A contratação é plenamente justificada pelo caráter essencial do serviço, pela necessidade de resguardar a integridade física da população, e por garantir condições adequadas de higiene, acessibilidade, conforto térmico e segurança, preservando o patrimônio educacional do Município de Cachoeirinha-PE. Trata-se, portanto, de medida preventiva, eficiente e alinhada ao princípio da continuidade dos serviços públicos, nos termos do art. 11 da Lei 14.133/2021, bem como aos princípios de eficiência, economicidade e planejamento.

O Estudo Técnico Preliminar tem por objetivo identificar e analisar os cenários para identificar a melhor solução para suprir a demanda, em observância às normas vigentes e aos princípios que regem a Administração Pública.

A elaboração dos estudos técnicos preliminares constitui a primeira etapa do planejamento de uma contratação (planejamento preliminar) e tem como objetivo assegurar a viabilidade técnica e econômica da contratação e embasar o termo de referência/projeto básico/plano de trabalho, que somente será elaborado se a contratação for considerada viável.

2. PREVISÃO NO PLANO DE CONTRATAÇÕES ANUAL

O objeto da contratação não está previsto no Plano de Contratações Anual 2025.

3. REQUISITOS DA CONTRATAÇÃO

3.1. São macro requisitos desta contratação:

- A execução da obra conforme os projetos e cadernos técnicos que compõe o instrumento convocatório;
- A mobilização de materiais e pessoal suficientes para a execução da obra no tempo predeterminado no instrumento convocatório, sendo este o prazo máximo para execução total da obra.

Como requisitos técnicos desta contratação, será exigido que a LICITANTE, demonstre aptidão para a tarefa nas formas dos seguintes documentos:

- Apresentar registro ou inscrição da empresa e de um responsável técnico junto ao Conselho Regional de Engenharia e Agronomia - CREA ou Conselho de Arquitetura e Urbanismo - CAU, da região a que estiverem vinculados.
- Por ocasião da contratação, apresentar visto do CREA-PE ou CAU-PE, conforme o caso, para as empresas ou profissionais registrados em região diversa.
- Comprovação da capacitação técnico-operacional, mediante a Comprovação de aptidão da licitante, pela execução de serviços compatíveis em características e prazos com o objeto da licitação, através de atestado(s) em nome da empresa, fornecido(s) por pessoas jurídicas de direito público ou privado:

Serviços:	Quantidade
DIVISÓRIA EM GRANITO VERDE UBATUBA, POLIDO DOS DOIS LADOS, ACABAMENTO BOLEADO, E= 2CM, ASSENTADO COM ARGAMASSA TRACO 1:4, ARREIMATE EM CIMENTO BRANCO, EXCLUSIVE FERRAGENS	7,70 m ² – 40% do quantitativo previsto
ALVENARIA DE VEDAÇÃO DE BLOCOS CERÂMICOS FURADOS NA HORIZONTAL DE 9X19X19 CM (ESPESSURA 9 CM) E ARGAMASSA DE ASSENTAMENTO COM PREPARO EM BETONEIRA. AF_12/2021	32,96 m ² – 40% do quantitativo previsto
REVESTIMENTO CERÂMICO PARA PAREDES INTERNAS COM PLACAS TIPO ESMALTADA DE DIMENSÕES 60X60 CM APLICADAS NA ALTURA INTEIRA DAS PAREDES. AF_02/2023_PE	30,26 m ² – 40% do quantitativo previsto
PORTA EM ALUMÍNIO DE ABRIR TIPO VENEZIANA COM GUARNIÇÃO, FIXAÇÃO COM PARAFUSOS - FORNECIMENTO E INSTALAÇÃO. AF_12/2019	3,00 Und – 40% do quantitativo previsto

- Comprovação da capacitação técnico-profissional, mediante apresentação de CAT – Certidão de Acervo Técnico fornecido pelo CREA ou CAU, em nome do profissional, relativa à execução dos serviços similares ao objeto licitado:

Serviços:
DIVISÓRIA EM GRANITO VERDE UBATUBA, POLIDO DOS DOIS LADOS, ACABAMENTO BOLEADO, E= 2CM, ASSENTADO COM ARGAMASSA TRACO 1:4, ARREIMATE EM CIMENTO BRANCO, EXCLUSIVE FERRAGENS
ALVENARIA DE VEDAÇÃO DE BLOCOS CERÂMICOS FURADOS NA HORIZONTAL DE 9X19X19 CM (ESPESSURA 9 CM) E ARGAMASSA DE ASSENTAMENTO COM PREPARO EM BETONEIRA. AF_12/2021
REVESTIMENTO CERÂMICO PARA PAREDES INTERNAS COM PLACAS TIPO ESMALTADA DE DIMENSÕES 60X60 CM APLICADAS NA ALTURA INTEIRA DAS PAREDES. AF_02/2023_PE
PORTA EM ALUMÍNIO DE ABRIR TIPO VENEZIANA COM GUARNIÇÃO, FIXAÇÃO COM PARAFUSOS - FORNECIMENTO E INSTALAÇÃO. AF_12/2019



As condições de habilitação técnica deverão ser mantidas durante toda a execução do objeto. É requisito que o responsável técnico acima elencado comprove o efetivo e formal vínculo com a licitante, na condição de sócio por intermédio de contrato/estatuto social, na condição de empregado pelo registro em Carteira de Trabalho e Previdência Social ou na condição de prestador de serviços com contrato escrito firmado com a licitante.

- Os responsáveis técnicos e/ou membros da equipe técnica acima elencados deverão pertencer ao quadro permanente da empresa licitante, na data prevista para entrega da proposta, entendendo-se como tal, para fins deste certame, o sócio que comprove seu vínculo por intermédio de contrato social/estatuto social; o administrador ou o diretor; o empregado devidamente registrado em Carteira de Trabalho e Previdência Social; e o prestador de serviços com contrato escrito firmado com o licitante, ou com declaração de compromisso de vinculação contratual futura, caso o licitante se sagre vencedor desta licitação.
- Os profissionais participantes da Equipe Técnica deverão ser os mesmos que assinarão as ARTs de execução de obras /serviços.
- Os atestados de capacidade técnico-profissional, ou Anotações de Responsabilidade Técnica (ART's) e Certificado de Acervo deverão estar devidamente registrados no Conselho Regional Técnico (CAT) de Engenharia (CREA) da região onde os serviços foram executados, comprovando que os responsáveis técnicos constantes do quadro técnico da licitante executam ou executaram serviços similares, em vulto e tipologia aos da contratação pretendida.

Para a Proposta de preços solicitamos a apresentação dos seguintes itens:

- 1) Orçamento detalhado, com indicação dos respectivos preços unitários e totais e composições de preços unitários para todos os itens do orçamento base, obedecendo à sequência estabelecida pela Planilha Orçamentária constante do Projeto Básico, devendo as especificações, unidades e quantidades dos serviços estarem rigorosamente idêntica às constantes referida planilha;



- 2) Composição detalhada do BDI (Bonificação e Despesas Indiretas) utilizado para compor os preços ofertados, discriminando despesas administrativas, despesas financeiras, tributos e rentabilidade, cujo percentual não poderá ultrapassar o estipulado no Projeto Básico;
- 3) Cronograma Físico Financeiro, considerando a Proposta apresentada e as informações previstas no Projeto Básico.
- 4) Nos custos unitários deverão estar incluídos todos os encargos sociais que incidam sobre os mesmos, bem como os custos indiretos, tais como: materiais, mão de obra, impostos, taxas, despesas administrativas, transportes, seguros e lucros, e ainda as despesas de conservação, até o recebimento do objeto licitado pela fiscalização do Município;
- 5) Composição detalhada dos encargos sociais utilizados para formação do preço unitário
- 6) Composição auxiliares referente à mão de obra utilizada, lembrado que os salários considerados nos cálculos da proposta, não poderão ser inferiores aos estabelecidos em convenção coletiva ou convenções trabalhistas e os encargos sociais, complementares e tributários, deverão estar de acordo com as alíquotas definidas na legislação vigente.

3.2. Da vigência da contratação

A vigência do contrato será 04 (Quatro) meses, e execução 04 (Quatro) meses.

3.3. Modalidade de contratação

Por Dispensa Licitação, tipo menor preço global ofertado sobre a planilha orçamentária. (Art. 75, I, da Lei nº 14.133/2021).

4. ESTIMATIVA DAS QUANTIDADES

A estimativa das quantidades envolve a definição dos **principais serviços** necessários à execução do banheiro público, considerando as etapas construtivas e os sistemas essenciais ao pleno funcionamento da edificação. A seguir, apresentam-se os serviços previstos, **sem detalhamento de valores numéricos**:



- Serviços preliminares e de implantação, incluindo limpeza da área, locação da obra e instalação de canteiro.
- Execução de escavações e preparação do terreno para fundações.
- Construção de fundações em conformidade com o tipo de solo identificado e o porte da edificação.
- Levantamento das alvenarias de vedação, obedecendo aos padrões construtivos e às normas aplicáveis.
- Execução de estrutura em concreto armado quando necessária, incluindo pilares, vigas e lajes.
- Instalação de sistemas hidrossanitários completos, englobando tubulações de água fria, esgoto sanitário, ventilação e dispositivos complementares.
- Execução de revestimentos internos e externos, incluindo pisos, paredes, forros e acabamentos diversos adequados às condições de higiene.
- Instalação de louças e metais sanitários, atendendo às exigências de durabilidade e acessibilidade.
- Implantação de sistema de acessibilidade conforme normas técnicas, incluindo portas adequadas, barras de apoio e circulações compatíveis.
- Execução das instalações elétricas, contemplando iluminação, tomadas, proteção e segurança.
- Serviços de cobertura, incluindo estrutura, telhamento e elementos de drenagem.
- Execução de pintura interna e externa.
- Implantação de equipamentos complementares, como ventilação, sinalização e dispositivos de segurança.
- Serviços de urbanização e acabamento externo, incluindo calçadas, pavimentação do entorno imediato e drenagem superficial.

5. LEVANTAMENTO DE MERCADO

Por se tratar de contratação de obra ou serviço de engenharia, utilizou-se a metodologia estabelecida pela Lei 14.133/2021:

Art. 3º O custo global de referência de obras e serviços de engenharia, será obtido a partir das composições dos custos unitários previstas no projeto que integra o edital de licitação, menores ou iguais à mediana de seus



correspondentes nos custos unitários de referência do Sistema Nacional de Pesquisa de Custos e Índices da Construção Civil - Sinapi, excetuados os itens caracterizados como montagem industrial ou que não possam ser considerados como de construção civil.

Parágrafo único. O Sinapi deverá ser mantido pela Caixa Econômica Federal - CEF, segundo definições técnicas de engenharia da CEF e de pesquisa de preço realizada pelo Instituto Brasileiro de Geografia e Estatística – IBGE.

6. ESTIMATIVA DO PREÇO DA CONTRATAÇÃO

Em análise do presente estudo, foi consultada a tabela SINAPI, ORSE, SEINFRA.

7. DESCRIÇÃO DA SOLUÇÃO COMO UM TODO

A solução proposta para a **construção do banheiro público da Feira de Gado de Cachoeirinha-PE** consiste na implantação de um equipamento sanitário completo, acessível e adequado ao fluxo intenso de usuários da feira, garantindo conforto, higiene e atendimento aos requisitos técnicos definidos pelas normas da ABNT e pelas diretrizes da Administração Pública.

A edificação será planejada para atender ao público masculino, feminino e pessoas com deficiência, obedecendo integralmente aos critérios da **ABNT NBR 9050**, de modo a assegurar acessibilidade universal. A distribuição interna prioriza circulação eficiente, ventilação natural e facilidade de manutenção, características essenciais em ambientes de uso coletivo.

A solução contempla:

7.1. Estrutura e Arquitetura

- Construção em alvenaria estrutural ou convencional, com elementos em concreto armado, atendendo às diretrizes de desempenho estabelecidas pela **NBR 15575**, garantindo durabilidade e segurança estrutural.



- Revestimentos internos adequados ao ambiente sanitário, com pisos antiderrapantes e paredes de fácil higienização.

7.2. Abastecimento de Água e Instalações Hidrossanitárias

- Instalação de sistema de água potável conforme os critérios de dimensionamento e segurança estabelecidos na **NBR 5626 – Instalações Prediais de Água Fria**.
- Sistema de esgotamento sanitário interno projetado segundo a **NBR 8160 – Sistemas Prediais de Esgoto Sanitário**, garantindo correta coleta, condução e ventilação dos efluentes.
- **Interligação direta à rede pública de esgoto existente nas proximidades**, eliminando a necessidade de sistema de fossa séptica. O projeto garantirá o desnível adequado, caixas de inspeção, sifões e pontos de manutenção, assegurando desempenho eficiente e minimizando riscos de refluxo.

7.3. Instalações Elétricas e Segurança

- Execução das instalações elétricas conforme a **NBR 5410 – Instalações Elétricas de Baixa Tensão**, prevendo iluminação interna e externa adequada, proteção contra choques, dispositivos DR e quadro elétrico exclusivo.
- Iluminação e ventilação adequadas para garantir conforto térmico e salubridade.

7.4. Acessórios, Louças e Acabamentos

- Instalação de louças sanitárias, metais, válvulas de descarga e acessórios com resistência para uso coletivo.
- Inclusão dos dispositivos de acessibilidade, como barras de apoio, áreas de transferência e alturas específicas conforme **NBR 9050**.

7.5. Urbanização e Acessos

- Construção de calçadas, rampas de acesso, piso tátil direcional e sinalização acessível.
- Adequação do entorno imediato para garantir circulação segura dos usuários nos dias de feira.



A solução como um todo proporciona um equipamento público moderno, funcional e em conformidade com as normas técnicas vigentes, garantindo salubridade, acessibilidade, segurança e qualidade no atendimento aos frequentadores da Feira de Gado. Além de promover melhores condições sanitárias, a intervenção contribui para o ordenamento urbanístico e para a valorização do espaço público municipal, atendendo aos princípios da eficiência, qualidade e interesse público estabelecidos pela **Lei nº 14.133/2021**.

8. JUSTIFICATIVA PARA PARCELAMENTO OU NÃO DA SOLUÇÃO

Considerando que as atividades elencadas no objeto são de natureza interdependentes; que em caso de parcelamento aditar-se-ia serviços preliminares relacionados a canteiro de obras entre outros; além disso poderia haver comprometimento da qualidade e garantia visto complementaridades das atividades executada por empresas diferentes. Outro ponto de atenção recai ao fato de que é não haveria um aproveitamento de mercado, haja vista que as concorrentes seriam do mesmo nicho empresarial. Logo opta-se pelo não parcelamento do Objeto.

9. DEMONSTRATIVO DOS RESULTADOS PRETENDIDOS

A construção do banheiro público na Feira de Gado de Cachoeirinha–PE proporcionará um conjunto de melhorias diretas e indiretas no funcionamento do equipamento urbano, trazendo avanços estruturais, sanitários e sociais. Os resultados esperados abrangem tanto a qualidade do atendimento à população quanto a organização e salubridade do espaço público. Entre os principais resultados pretendidos, destacam-se:

9.1. Melhoria das Condições de Higiene e Saúde Pública

- Garantia de instalações sanitárias adequadas para os frequentadores da feira, reduzindo riscos de contaminação e insalubridade.



- Eliminação do uso improvisado de áreas externas para necessidades fisiológicas, promovendo um ambiente mais limpo e seguro.
- Contribuição para o controle sanitário da área, especialmente em dias de grande circulação de pessoas e comercialização de animais.

9.2. Conformidade Técnica e Regulatória

- Adequação da infraestrutura da feira às normas da ABNT aplicáveis, especialmente:
 - ✓ **NBR 5626** (Instalações de água fria),
 - ✓ **NBR 8160** (Esgoto sanitário),
 - ✓ **NBR 9050** (Acessibilidade),
 - ✓ **NBR 5410** (Instalações elétricas),
 - ✓ **NBR 15575** (Desempenho das edificações).
- Atendimento aos princípios da eficiência, qualidade, segurança e interesse público previstos na **Lei nº 14.133/2021**.
- Implantação de solução hidrossanitária segura, com esgotamento sanitário interligado à rede pública.

9.3. Acessibilidade Universal

- Garantia de uso seguro e confortável para pessoas com deficiência ou mobilidade reduzida, permitindo inclusão e respeito à diversidade de usuários.
- Instalação de dois aparelhos de ar-condicionado de 12.000 BTUs, proporcionando maior conforto térmico aos usuários e trabalhadores da feira, especialmente em períodos de altas temperaturas.
- Ambiente interno ventilado, salubre, adequadamente ventilado e compatível com o uso coletivo intenso.
- Adequação dos espaços internos e externos aos parâmetros da **NBR 9050**, assegurando autonomia, segurança e circulação adequada.



9.4. Qualificação da Infraestrutura da Feira de Gado

- Melhoria da organização do espaço público e valorização da área destinada à feira.
- Redução de impactos ambientais relacionados ao descarte inadequado de efluentes.
- Aumento da percepção de qualidade e cuidado por parte dos visitantes, comerciantes e criadores.

9.5. Conforto e Bem-Estar dos Usuários

- Ambiente interno ventilado, salubre, adequadamente ventilado e compatível com o uso coletivo intenso.
- Ambiente sanitário mais confortável, seguro e digno para quem frequenta ou trabalha na feira.

9.6. Fortalecimento da Função Social do Equipamento Público

- Atendimento a uma demanda histórica da população, garantindo dignidade e melhores condições de uso do espaço coletivo.
- Incentivo à permanência e circulação de pessoas, promovendo dinamização econômica da feira.
- Contribuição para a consolidação de um ambiente urbano mais humanizado e funcional.
- Proporcionar um ambiente mais seguro, organizado e adequado ao fluxo operacional da feira.

Esse conjunto de resultados evidencia que a implantação do banheiro público não é apenas uma obra pontual, mas um investimento estruturante na qualidade urbana, na saúde pública e na valorização socioeconômica da Feira de Gado de Cachoeirinha-PE.



10. PROVIDÊNCIAS PRÉVIAS AO CONTRATO

A Administração tomará as seguintes providências previamente ao contrato:

- Definições dos servidores que farão parte da equipe de fiscalização e gestão contratual;
- Capacitação dos fiscais e gestores a respeito do tema objeto da contratação;
- Acompanhamento rigoroso das ações previstas nos projetos apresentados para a realização das adequações e melhorias no objeto a ser contratado.

11. CONTRATAÇÕES CORRELATAS/INTERDEPENDENTES

Não há necessidade de contratações correlatas para atender ao objeto desta contratação.

12. IMPACTOS AMBIENTAIS

Impactos ambientais são as alterações no ambiente causadas pelas ações humanas. Os impactos ambientais podem ser considerados positivos e negativos. Os impactos negativos ocorrem quando as alterações causadas geram risco ao ser humano ou para os recursos naturais encontrados no espaço. Por outro lado, os impactos são considerados positivos quando as alterações resultam em melhorias ao meio ambiente. A presente contratação visa gerar impactos ambientais positivos, uma vez que haverá previsão da responsabilidade ambiental da futura contratada, que todo o material e equipamento a ser fornecido deverá considerar a composição, características ou componentes sustentáveis, atendendo, dessa forma, o disposto na Instrução Normativa SLTI/MP nº 01, de 19 de janeiro de 2010, Capítulo III, artigo 5.º, I, II, III e § 1º, exceto aqueles em que não se aplica a referida norma. A Contratada deverá, ainda, respeitar as Normas Brasileiras (NBR) publicadas pela ABNT sobre resíduos sólidos.

O Termo de Referência, não haverá impactos ambientais negativos, considerando que são serviços técnicos, de estudos, análise e coleta de dados e amostras. Em relação à futura implantação do sistema de esgotamento sanitário, incluindo o tratamento, os impactos ambientais são positivos, pois, pretende-se reduzir os índices locais de doenças relacionadas à falta de saneamento e reduzir danos ambientais aos efluentes locais.

13. MAPEAMENTO DE RISCO

O mapeamento de riscos permite a identificação, avaliação e gerenciamento dos riscos que possam comprometer o sucesso da contratação e da gestão contratual. Para cada risco identificado, define-se: a probabilidade de ocorrência dos eventos, os possíveis danos potenciais, possíveis ações preventivas e contingências, bem como a identificação de responsáveis por ação.

RIS	PROBABILIDADE DE OCORRÊNCIA	IMPACTO	AÇÃO PREVENTIVA	AÇÃO DE CONTINGÊNCIA
Questionamentos excessivos na disputa	Baixa	Baixo	Definir as regras gerais da contratação de forma clara no Edital e em seus anexos	Republicação do Edital com correção dos itens alvos de impugnação.
Licitação deserta ou com lote deserto	Baixa	Médio	Definição de exigências técnicas compatíveis com o objeto a ser licitado	Republicação do Edital observando requisitos que poderiam ter provocado a desistência de possíveis empresas interessadas
Contratada se recusar a assinar o contrato.	Baixa	Alto	Definir punição no edital para empresa adjudicada que não assinar o contrato dentro do prazo estipulado	Adjudicar novo fornecedor ou promover nova contratação
Incapacidade da empresa vencedora em executar o contrato.	Baixa	Alto	- Exigir documentação comprobatória que a licitante já prestou serviços semelhante ao contratado, ao menos 30%. - Exigir o nível máximo de garantia contratual permitido em lei com vistas a assegurar o compromisso da empresa na prestação adequada dos serviços	Gestão/Fiscalização do contrato com aplicação de sanções previstas quando ocorrer alguma falha contratual e, em último caso, cancelar contrato e adjudicar novo fornecedor ou promover nova contratação.

Falta de Capacidade financeira da empresa para prestar os serviços	Médio	Alto	Habilitação financeira fundamento encontra-se preconizado no Art. 69 da Lei 14.133 de 2021.	Adjudicar novo fornecedor ou promover nova contratação e aplicação de sanções
Falência da empresa vencedora	Baixa	Alto	- Exigir requisitos habilitatórios relativos à qualificação econômica – financeira. - Exigir garantia contratual, conforme Art. 96 e 97 da 14.133 de 2021.	Adjudicar novo fornecedor ou promover nova contratação
Fornecimento de materiais e equipamentos sem qualidade	Média	Alto	Exigência de prova gráfica e controle prévio à utilização dos produtos.	Devolução dos materiais de baixa qualidade e aplicação de sanções

Em atendimento ao disposto no **art. 22 da Lei nº 14.133/2021** e à **Instrução Normativa SEGES/ME nº 58/2022**, que estabelecem a obrigatoriedade de identificação e tratamento dos riscos nas contratações públicas, foi elaborado o presente **mapeamento de riscos**. O objetivo é antecipar, avaliar e mitigar os eventos que possam comprometer a execução adequada do contrato, observando os princípios da **planejamento, eficiência, controle e continuidade do serviço público**.

13.1. RISCOS TÉCNICOS

Descrição do Risco	Causa Provável	Consequências	Probabilidade	Impacto	Medidas de Mitigação / Controle
Divergências entre projeto, orçamento e condições reais da edificação	Levantamento técnico insuficiente ou informações desatualizadas	Reajustes de quantitativos, necessidade de aditivos e atrasos na execução	Média	Alto	Realização de vistoria detalhada prévia; compatibilização entre memorial descritivo e orçamento; supervisão técnica contínua.
Falhas na execução dos serviços	Inadequação técnica da empresa contratada ou ausência de fiscalização efetiva	Patologias construtivas, retrabalhos e desperdício de materiais	Média	Alto	Exigência de responsável técnico habilitado (ART/CREA); fiscalização permanente da obra e registro fotográfico semanal.
Inadequação de materiais	Substituição por materiais de menor	Redução da durabilidade e do	Baixa	Alto	Especificações detalhadas no termo de referência;

Descrição do Risco	Causa Provável	Consequências	Probabilidade	Impacto	Medidas de Mitigação / Controle
empregados	qualidade	desempenho da edificação			conferência de notas fiscais e amostras; ensaios e registros de conformidade.

13.2. RISCOS ADMINISTRATIVOS

Descrição do Risco	Causa Provável	Consequências	Probabilidade	Impacto	Medidas de Mitigação / Controle
Atraso na emissão de ordens de serviço ou pagamentos	Fluxo interno de trâmites administrativos	Paralisação da obra e descumprimento contratual	Média	Médio	Planejamento orçamentário prévio; acompanhamento financeiro junto à Secretaria de Finanças; cronograma físico-financeiro validado.
Descontinuidade do contrato por motivos alheios à gestão	Mudanças administrativas ou contingenciamento de recursos	Interrupção da prestação do serviço público	Baixa	Alto	Previsão orçamentária anual e empenho integral dos recursos antes da ordem de início.
Ausência de fiscalização adequada	Falta de equipe técnica designada	Comprometimento da qualidade e da conformidade da execução	Média	Alto	Designação formal de fiscal de contrato (art. 117 da Lei 14.133/2021); relatórios mensais de acompanhamento técnico.

13.3. RISCOS FINANCEIROS E ORÇAMENTÁRIOS

Descrição do Risco	Causa Provável	Consequências	Probabilidade	Impacto	Medidas de Mitigação / Controle
Reajuste indevido ou divergente do BDI contratado	Falta de conferência de planilhas e índices oficiais	Pagamento indevido e prejuízo ao erário	Baixa	Alto	Conferência pelo setor de engenharia; utilização de índices SINAPI e BDI calculado conforme Acórdão TCU nº 2622/2013.

Descrição do Risco	Causa Provável	Consequências	Probabilidade	Impacto	Medidas de Mitigação / Controle
Subdimensionamento de custos indiretos	Omissão de encargos ou logística no orçamento	Solicitação de aditivos financeiros	Média	Médio	Revisão do orçamento-base; comprovação documental dos custos indiretos antes da licitação.

13.4. RISCOS LEGAIS E CONTRATUAIS

Descrição do Risco	Causa Provável	Consequências	Probabilidade	Impacto	Medidas de Mitigação / Controle
Inobservância das cláusulas contratuais ou da Lei 14.133/2021	Falta de controle documental ou fiscalização insuficiente	Responsabilização do gestor e nulidade contratual	Baixa	Alto	Acompanhamento jurídico e técnico permanente; registros de atas, ordens e relatórios de execução.
Ausência de ART (CREA)	Negligência da contratada ou omissão na fiscalização	Responsabilidade solidária e sanções administrativas	Baixa	Alto	Exigir ART e qualificação do responsável técnico antes da assinatura do contrato.
Irregularidades em medições e pagamentos	Erros na aferição dos serviços executados	Glosas, devoluções e apontamentos do TCE-PE	Baixa	Alto	Medições acompanhadas por engenheiro fiscal e conferência com planilhas oficiais.

13.5. RISCOS AMBIENTAIS E DE SEGURANÇA DO TRABALHO

Descrição do Risco	Causa Provável	Consequências	Probabilidade	Impacto	Medidas de Mitigação / Controle
Acidentes durante a execução dos serviços	Falta de EPI, EPC e sinalização no canteiro	Lesões, paralisações e autuações trabalhistas	Média	Alto	Exigência de cumprimento das NRs 6, 18 e 35; inspeções periódicas de segurança.
Geração de resíduos sem destinação adequada	Descarte irregular de entulhos e materiais	Poluição, infrações ambientais e imagem negativa	Média	Médio	Plano de Gerenciamento de Resíduos da Construção Civil (PGRCC) conforme Resolução CONAMA nº 307/2002.



13.6. CLASSIFICAÇÃO GERAL DO RISCO

De acordo com a análise conjunta, a contratação é classificada como de RISCO MODERADO, considerando que os riscos técnicos e administrativos são os mais relevantes, porém plenamente mitigáveis mediante adequada fiscalização e controle contratual. A aplicação sistemática do mapeamento permitirá planejar respostas preventivas, assegurar a economicidade e garantir a entrega do objeto conforme o previsto, em consonância com os princípios da legalidade, eficiência, eficácia e continuidade do serviço público.

14. VIABILIDADE DA CONTRATAÇÃO

A contratação para a construção do banheiro público da Feira de Gado de Cachoeirinha-PE mostra-se plenamente viável sob os aspectos técnico, operacional, econômico, legal e social, atendendo aos requisitos da Administração Pública e às boas práticas de engenharia.

14.1. Viabilidade Técnica

A solução proposta foi desenvolvida em conformidade com as normas técnicas aplicáveis, garantindo segurança, desempenho e durabilidade da edificação. A existência de rede pública de esgotamento sanitário próxima ao local elimina a necessidade de sistemas individuais de tratamento, simplificando a execução e reduzindo custos de operação e manutenção. As instalações elétricas e hidrossanitárias foram projetadas conforme NBR 5626, NBR 8160, NBR 5410 e NBR 9050, assegurando confiabilidade e acessibilidade.



14.2. Viabilidade Operacional

A construção é tecnicamente simples, utiliza tecnologias convencionais e materiais amplamente disponíveis no mercado, permitindo execução rápida e com baixa complexidade.

Sua manutenção futura é facilitada pela padronização dos sistemas, acessos amplos para limpeza e suporte técnico, e pela interligação direta à rede pública de esgoto, que reduz a necessidade de serviços periódicos especializados.

14.3. Viabilidade Econômica

O custo de implantação encontra-se compatível com os valores referenciais de mercado e tabelas oficiais, como **SINAPI**, atendendo aos princípios de economicidade e eficiência previstos no art. 11 da **Lei 14.133/2021**. A adoção de solução arquitetônica compacta e funcional garante redução de custos com materiais, execução e operação, evitando gastos desnecessários e assegurando que os valores se mantenham proporcionais à complexidade da intervenção.

14.4. Viabilidade Legal

A contratação observa os princípios da **Lei 14.133/2021**, especialmente legalidade, eficiência, economicidade, motivação, planejamento e seleção da proposta mais vantajosa.

Há justificativa técnica formal, estimativa detalhada dos serviços, definição clara do objeto e atendimento aos requisitos mínimos de projeto, garantindo segurança jurídica e conformidade para o procedimento licitatório. O objeto é perfeitamente contratável pela Administração Pública, não havendo impedimento técnico ou normativo.

14.5. Viabilidade Social e de Interesse Público

O equipamento atenderá diretamente frequentadores da feira, comerciantes, criadores de gado e visitantes, garantindo condições dignas de uso, higiene e conforto.



A acessibilidade integral e adequação sanitária reforçam o caráter social e inclusivo da obra.

O investimento contribui para valorização do espaço público, fortalecimento da atividade econômica local e melhoria da qualidade de vida dos usuários.

Cachoeirinha - PE, 26 de Novembro de 2025.

Atenciosamente,

Bruno Henrique de Oliveira Lagos
Eng. Civil – Crea 026. 902 D/PE

ANEXO III

PROJETO BÁSICO, PLANILHAS E MEMORIAL DESCRITIVO



PROJETO BÁSICO



PREFEITURA MUNICIPAL DE CACHOEIRINHA-PE

MEMORIAL DESCRITIVO PARA CONSTRUÇÃO DE UM BANHEIRO PÚBLICO PARA FEIRA DE GADO EM CACHOEIRINHA-PE

**ENDEREÇO: RUA PAULO CHALEGRE DE OLIVEIRA, MUNICÍPIO DE
CACHOEIRINHA - PE**

DEZEMBRO/2025



PREFEITURA MUNICIPAL DE CACHOEIRINHA

Proponente

Prefeitura Municipal de Cachoeirinha

ANDRÉ PEDRO VALENÇA DE MELO RAIMUNDO

Prefeito Municipal

Projeto

FALUSTOSA ENGENHARIA

BRUNO HENRIQUE DE OLIVEIRA LAGOS

Engenheiro Civil - CREA 26.902 D/PE – RNP nº. 1801831220

1.0 - INTRODUÇÃO

A Prefeitura Municipal de CACHOEIRINHA apresenta a **CONSTRUÇÃO DE UM BANHEIRO PÚBLICO PARA FEIRA DE GADO EM CACHOEIRINHA-PE**

O presente memorial descritivo de procedimentos estabelece as condições técnicas mínimas a serem obedecidas na execução das obras e serviços acima citados, fixando os parâmetros mínimos a serem atendidos para materiais, serviços e equipamentos, e constituirão parte integrante dos contratos de obras e serviços. Todas as obras e serviços deverão ser executados rigorosamente em consonância com os projetos básicos fornecidos, detalhes a serem elaborados ou modificados pela CONTRATADA, com as prescrições contidas no presente memorial, com as técnicas da ABNT, outras normas abaixo citadas em cada caso particular ou suas sucessoras e Legislações Federal, Estadual, Municipal vigentes e pertinentes. Os projetos básicos fornecidos incompletos, ou desatualizados, necessários à execução do objeto da licitação deverão ser elaborados, alterados ou modificados pela CONTRATADA após esclarecidas antecipadamente todas as dúvidas juntamente com a FISCALIZAÇÃO, com os projetistas e ou seus prepostos, que deverá aprová-los, quando da execução das obras e ou serviços. A execução, bem como os novos projetos, os projetos de complementações, alterações, cadastramentos, etc. deverão ser registrados no CREA, através de ART específica para cada caso. Quando não houver descrição do tipo de serviço a ser executado, o material ou equipamento a ser utilizado, seguir orientação da FISCALIZAÇÃO e dos respectivos projetistas de cada área em questão.

A feira de gado do município de Cachoeirinha-PE constitui equipamento público de relevante interesse social e econômico, configurando espaço destinado à comercialização de animais, produtos agropecuários e serviços correlatos, com grande circulação de feirantes, produtores rurais e visitantes. O local demanda infraestrutura adequada para atendimento das necessidades básicas de higiene, segurança e acessibilidade dos usuários, em conformidade com as normas sanitárias e de conforto aplicáveis a ambientes de uso coletivo.

Considerando a ausência de instalações sanitárias adequadas no espaço da feira, a construção de um **banheiro público** visa suprir essa lacuna, garantindo condições dignas e higiênicas de utilização do espaço, além de contribuir para a preservação ambiental e o ordenamento urbano. A intervenção proposta contempla a



execução de blocos sanitários masculino e feminino, dotados de compartimentos adaptados para pessoas com deficiência, seguindo as diretrizes de acessibilidade da **ABNT NBR 9050**, instalações hidrossanitárias conforme **NBR 5626** e **NBR 8160**, além de instalações elétricas executadas conforme **NBR 5410**.

A composição orçamentária utiliza como referência exclusiva as tabelas oficiais **SINAPI** e **ORSE**, adotadas como base para aferição dos preços unitários e custos de insumos, conforme previsto no art. 23, §1º, da **Lei nº 14.133/2021 (Nova Lei de Licitações e Contratos Administrativos)**. Dessa forma, assegura-se transparência, padronização e aderência aos parâmetros de mercado e de controle público.

A contratação é plenamente justificada por seu **caráter essencial** e de **interesse coletivo**, garantindo condições adequadas de higiene, acessibilidade e conforto aos frequentadores da feira, ao mesmo tempo em que contribui para a valorização do espaço público e promoção da saúde. Trata-se de medida alinhada aos princípios da **eficiência, economicidade e continuidade dos serviços públicos** (art. 11 da Lei 14.133/2021), representando investimento preventivo e necessário à infraestrutura urbana do Município de Cachoeirinha-PE.



PREFEITURA MUNICIPAL DE CACHOEIRINHA - PE

MEMORIAL DESCRITIVO PARA CONSTRUÇÃO DE UM BANHEIRO PÚBLICO PARA FEIRA DE GADO EM CACHOEIRINHA-PE

**ENDEREÇO: RUA PAULO CHALEGRE DE OLIVEIRA, MUNICÍPIO DE
CACHOEIRINHA - PE**

2.0 - A INTERVENÇÃO

A intervenção proposta contempla uma área de forma regular e sem vegetação. O projeto apresentado propõe a CONSTRUÇÃO DE UM BANHEIRO PÚBLICO PARA FEIRA DE GADO EM CACHOEIRINHA-PE.

História e Cultura do município de Cachoeirinha/PE

O território onde está o atual município era uma fazenda de nome Cachoeirinha, que começou a se desenvolver após a dissolução da [República dos Palmares](#). O distrito de Cachoeirinha foi criado no dia 12 de maio de 1874, pertencente ao município de [São Bento do Una](#).

A população é formada, majoritariamente, de descendentes de portugueses, muitos de origem judaica sefardita (famílias Carneiro, Bezerra, Abreu, etc), índios e africanos, gerando uma rica e complexa miscelânea cultural.



O município é famoso por suas festas típicas, principalmente a Festa do Padroeiro (Santo Antônio), os Festejos Juninos e a Exposição do Couro e do Aço.



Aspectos Físicos

Localização e Acesso

O município de Cachoeirinha está localizado na mesorregião Agreste e na Microrregião Vale do Ipojuca do Estado de Pernambuco, limitando-se a norte com Tacaimbó, a sul com Lajedo, a leste com São Caitano, Altinho e CACHOEIRINHA, e a oeste com São Bento do Una.

A área municipal ocupa 182,5 km² e representa 0.19 % do Estado de Pernambuco. Está inserido nas Folhas SUDENE de Belo Jardim e Garanhuns na escala 1:100.000.

A sede do município tem uma altitude aproximada de 536 metros e coordenadas geográficas de 08 Graus 29 min. 11 seg de latitude sul e 36 Graus 13 min. 59 seg de longitude oeste, distando 169,1 km da capital, cujo acesso é feito pela BR-232/423.

<i>Noroeste:</i> Belo Jardim	<i>Norte:</i> Tacaimbó	<i>Nordeste:</i> São Caetano
<i>Oeste:</i> São Bento do Una		<i>Leste:</i> São Caetano Altinho
<i>Sudoeste:</i> Lajedo	<i>Sul:</i> Lajedo	<i>Sudeste:</i> Ibirajuba





Imagem do município de Cachoeirinha/PE

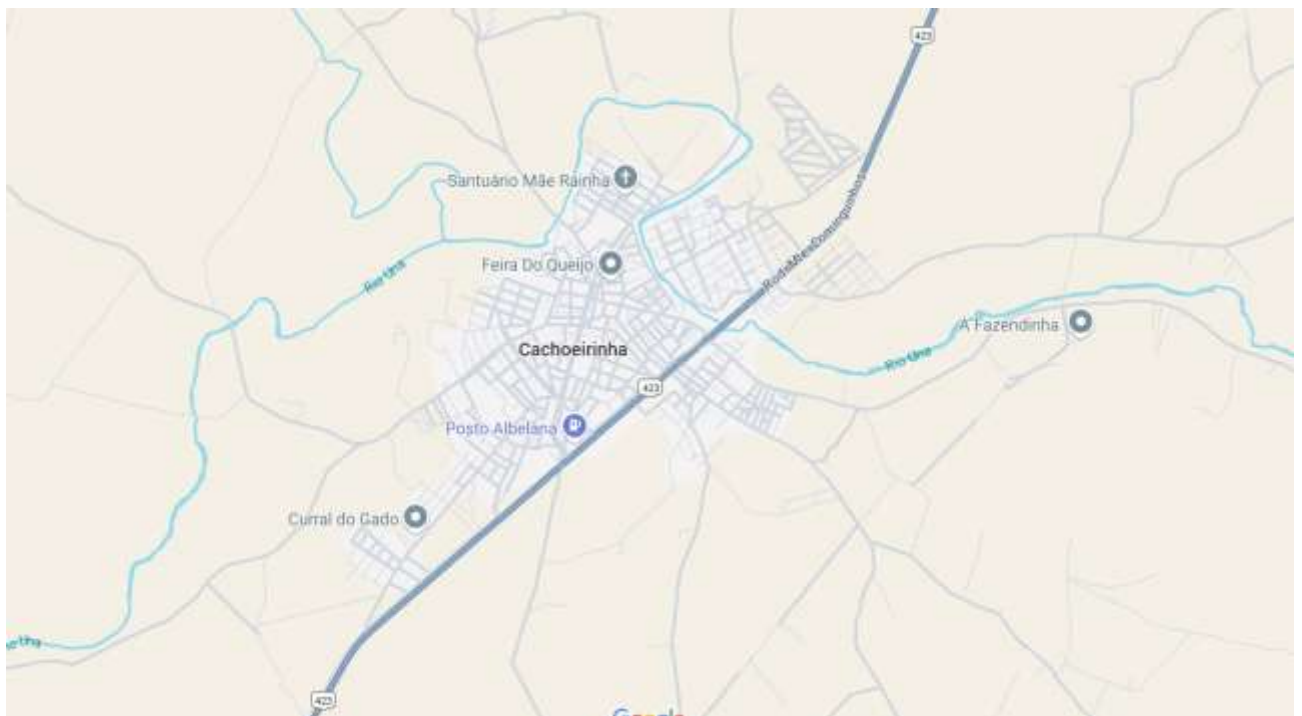

Mapa do município de Cachoeirinha/PE

Clima

O clima é do tipo semi-árido. No verão do hemisfério sul, observam-se abundantes precipitações pluviométricas, já que neste período concentram-se s trovoadas no sertão e parte do agreste pernambucano. A partir do mês de maio até agosto observam-se precipitações mais constantes, porém menos abundantes, sendo os meses de maio a junho mais chuvosos.

Relevo

O município de Cachoeirinha, está inserido na unidade geoambiental do Planalto da Borborema, formada por maciços e outeiros altos, com altitude variando entre 650 à 1.000 metros.

Ocupa uma área de arco que se estende do sul de Alagoas até o Rio Grande do Norte. O relevo é geralmente movimentado, com vales profundos e estreitos dissecados. Com respeito à fertilidade dos solos é bastante variada, com certa predominância de média para alta.

A área da unidade é recortada por rios perenes, porém de pequena vazão e o potencial de água subterrânea é baixo.



Vegetação

A vegetação desta unidade é formada por Florestas Subcaducifólica e Caducifólica, próprias das áreas agrestes.

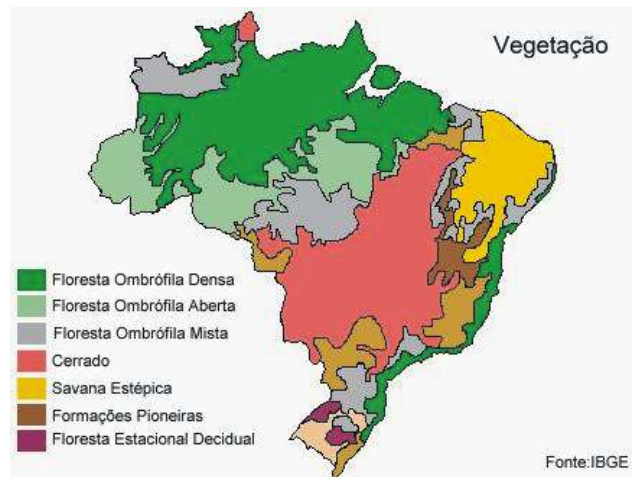

Solos

Nas Superfícies suave onduladas a onduladas, ocorrem os Planossolos, medianamente profundos, fortemente drenados, ácidos a moderadamente ácidos e fertilidade natural média e ainda os Podzólicos, que são profundos, textura argilosa, e fertilidade natural média a alta. Nas Elevações ocorrem os solos Litólicos, rasos, textura argilosa e fertilidade natural média. Nos Vales dos rios e riachos, ocorrem os Planossolos, medianamente profundos, imperfeitamente drenados, textura média/argilosa, moderadamente ácidos, fertilidade natural alta e problemas de sais. Ocorrem ainda Afloramentos de rochas.

Geologia

O município de Cachoeirinha encontra-se inserido, geologicamente, na Província Borborema, sendo constituído pelos litotipos da Suíte Serra de Taquaritinga, dos complexos Cabrobó e Belém de São Francisco e ainda das suítes Intrusiva Leucocrática Peraluminosa e Shoshonítica Salgueiro/Terra Nova.



Aspectos Ambientais

Qualidade da água

De acordo com os resultados das análises físico-químicas e bacteriológicas da que abastece a cidade de Cachoeirinha (COMPESA), pode-se perceber que os parâmetros de uma forma geral, encontram-se dentro dos padrões estabelecidos pela Portaria 518/2004 do Ministério da Saúde, de boa qualidade.

Destinação do esgoto

Não existe sistema de tratamento de esgoto sanitário comum a todo o município, para destino final dos esgotos domésticos.

Existe ainda um fator agravante, que é a existência de casas totalmente sem instalações hidro-sanitárias, onde as necessidades fisiológicas dos ocupantes são feitas em banheiros improvisados sem cobertura, cujos dejetos são lançados diretamente ao fundo do quintal, constituindo uma ameaça à proliferação de ratos, insetos e outros animais, bem como, os mais variados surtos de moléstias.

Destinação dos Resíduos sólidos

No município não existe sistema de tratamento de resíduos sólidos, porém a Prefeitura Municipal de Cachoeirinha faz a coleta de lixo sistematicamente e deposita em lugares pré-estabelecidos e que conta com manutenção mecânica.

Aspectos Sócio-econômicos

População

De acordo com os dados dos Censos Demográficos dos anos de 1996 e 2010, obtidos junto a Fundação Instituto de Geografia e Estatística – IBGE, tem-se:

MUNICÍPIO (CACHOEIRINHA)	ANO			
	1996	1998	2000	2021
POPULAÇÃO TOTAL	17.329	18.044	18.835	20.618
ZONA URBANA	12.570	13.492	14.481	15.097
ZONA RURAL	4.759	4.552	4.354	5.521



Agricultura

A atividade agrícola constitui uma atividade econômica importante no município. As culturas que se destacam são feijão, tomate, mamona em baga, milho, batata doce.

Pecuária

A pecuária tem grande importância no município, tendo como principal os de galináceos e bovinos.

Comércio e Serviço

A atividade de comércio pertence principalmente a classe varejista, dos quais a maioria está relacionada com gêneros alimentícios.

Aspectos Infraestruturais

Transporte

A interligação viária à capital do Estado é realizada principalmente pela BR-232 e BR 423. Existem linhas regulares de ônibus, partindo do terminal rodoviário da sede para o Recife e para os diversos municípios e localidades próximas de Lajedo.

Energia

O município dispõe de um serviço de energia elétrica gerado pela Companhia Hidro Elétrica do São Francisco – CHESF e comercializado pela Companhia de Eletrificação de Pernambuco – CELPE.

3.0 - DETALHES CONSTRUTIVOS

3.1 – ADMINISTRAÇÃO LOCAL

Periodicamente a obra deverá ser limpa, removendo-se entulhos e detritos no decorrer dos trabalhos de construção. Madeiras de formas e andaimes deverão ser limpas e empilhadas, livres de pregos.

A *Contratada* e suas subempreiteiras deverão fornecer a cada um de seus empregados, crachá de identificação com nome do empregado e nome da empresa, para que seja usado pelo empregado de modo visível, enquanto trabalhar na obra. Da mesma forma todos os empregados deverão utilizar capacete e outros equipamentos de segurança, que deverão ser identificados com o nome ou logomarca da empresa.

A *Contratada* providenciará DIÁRIO DE OBRA/LIVRO DE OCORRÊNCIAS (livro de capa resistente) com páginas numeradas e rubricadas pela *Fiscalização*, onde serão anotadas todas as ocorrências, conclusão dos eventos, atividades em execução formais, solicitações e informações diversas que, a critério das partes, devam ser objeto de registro. Ao final da execução dos serviços, o referido Diário será de propriedade da Administração do *Contratante*.

A *Contratada* se obriga a manter no escritório da obra, além do Diário de Obra, um conjunto de todas as plantas e especificações independentes das necessárias à execução, a fim de permitir uma perfeita fiscalização.

3.2 - PLACA DE OBRA

A placa de obra deverá seguir todos os padrões definidos pelo município. Será confeccionado em chapa galvanizada nº 22 fixada com estrutura de madeira. Terá área de 6,00m², com altura de 2,00 m e largura de 3,00 m, devendo ser fixada em local visível, preferencialmente no acesso principal do empreendimento ou voltadas para a vista que favoreça a melhor visualização, devendo ser mantidas em bom estado de conservação, inclusive quanto à integridade do padrão das cores, durante todo o período de execução das obras.

- CRITÉRIOS PARA QUANTIFICAÇÃO DOS SERVIÇOS

- Utilizar a área da placa de obra, em m², a ser efetivamente instalada.

- CRITÉRIOS DE AFERIÇÃO

- Para o levantamento dos índices de produtividade foram considerados os operários envolvidos com a instalação da placa de obra;

- Para esta composição, foi considerada para o insumo da placa de obra, uma largura de 2,00 m, e comprimento de 3,00 m;

- Foi considerada que a placa de obra tem 6,0 m² de área;

- Para esta composição foi considerada a fixação com pregos da placa diretamente na estrutura suporte, seja ela um tapume ou cavalete de madeira (a estrutura suporte não está contemplada na composição).

- EXECUÇÃO

- Fabricação de moldura de madeira composta por sarrafos em todo perímetro da placa, incluindo um sarrafo fixado no meio dela, a fim de se obter maior rigidez do conjunto;

- Posteriormente este quadro de madeira é tratado com pintura imunizante para madeira, e pregado na placa com pregos;

- Em seguida, a placa é fixada na estrutura suporte da obra com pregos.

3.3 – SERVIÇOS PRELIMINARES

3.3.1 – LIMPEZA MECANIZADA DE CAMADA VEGETAL, VEGETAÇÃO E PEQUENAS ÁRVORES (DIÂMETRO DE TRONCO MENOR QUE 0,20 M), COM TRATOR DE ESTEIRAS. AF_03/2024

- CRITÉRIOS PARA QUANTIFICAÇÃO DOS SERVIÇOS

- Utilizar a área do terreno que passará pelo processo de limpeza mecanizada de camada vegetal, vegetação e pequenas árvores.

- CRITÉRIOS DE AFERIÇÃO

- Foi considerado que as árvores com tronco menor que 0,20 m possuem até 5,00 m de altura;

- Foi considerada uma espessura de 15 cm solo da camada vegetal, que ao ser retirado rebaixa a linha do terreno nessa espessura;

- Foram separados o tempo produtivo (CHP) e o tempo improdutivo (CHI) do equipamento da seguinte forma:

-> CHP: considera os tempos de limpeza da camada vegetal;

-> CHI: considera os demais tempos da jornada de trabalho.

- EXECUÇÃO

- Retira-se com trator de esteira a vegetação existente no terreno.

3.3.2 – LOCAÇÃO CONVENCIONAL DE OBRA, UTILIZANDO GABARITO DE TÁBUAS CORRIDAS PONTALETADAS A CADA 2,00M - 2 UTILIZAÇÕES. AF_03/2024

- CRITÉRIOS PARA QUANTIFICAÇÃO DOS SERVIÇOS

- Utilizar o comprimento do gabarito com tábuas corridas a ser instalado na obra onde será realizada a locação.

- CRITÉRIOS DE AFERIÇÃO

- Para o levantamento dos índices de produtividade foram considerados os carpinteiros e apenas os auxiliares que ajudam na instalação do gabarito;

- Para os insumos compostos de peças de madeira, tais como, troncos de madeira, tábuas, sarrafos etc., a vida útil foi quantificada em função do número de obras em que serão utilizados, que, no presente caso, é de no máximo 1 obra e 2 utilizações por obra;

- Considerou-se que o furo escavado tem diâmetro de 0,15 m e 0,50 m de profundidade;

- A disposição do gabarito é feita através de pontaletes espaçados a cada 2,00 m, altura de 1,00 m acima do solo, 0,50 m enterrado e com travamento a cada 4,00 m.

- EXECUÇÃO

- Verifica-se o comprimento do trecho da instalação; - Corta-se o comprimento necessário das peças de madeira;

- Com a cavadeira faz-se a escavação no local onde será inserido o pontalete (peça de madeira);

- O pontalete é inserido no solo; o nível é verificado durante este procedimento;

- Interligam-se os pontaletes com duas tábuas, no seu topo, formando um “L”;

- Coloca-se travamento de madeira na base de cada pontalete para sustentar a estrutura do gabarito;

- No solo, faz-se o chumbamento, com concreto, dos pontaletes;

- Em seguida, é feita a pintura da tábua (lado de dentro do gabarito) e da madeira do topo (“L”).

3.4 – MOVIMENTAÇÃO DE TERRA

3.4.1 – ESCAVAÇÃO DE VALA

As escavações de valas deverão propiciar depois de concluídas, condições para montagem das fundações conforme elementos do projeto.

O fundo das valas deverá ser perfeitamente regularizado e apilado, para melhor assentamento das fundações, infraestruturas, etc., e concretado.

Os locais escavados deverão ficar livres de água, qualquer que seja a sua origem (chuva, vazamento de lençol freático, etc.), devendo para isso ser providenciada a sua drenagem através de esgotamento, para não prejudicar os serviços, ou causar danos à obra.

Sempre que as condições do solo exigirem, será executado o escoramento das valas, a critério da *Contratada*, e sob sua responsabilidade.

Toda escavação, em geral valas, para fundações, em que houver danos aos pisos existentes ou recém construídos, estes deverão ser refeitos pela *Contratada*, no mesmo padrão do existente, ou conforme indicado neste memorial, seja ele de qualquer natureza, paviflex, granitina, cimentados, grama, asfalto, etc.

- CRITÉRIOS PARA QUANTIFICAÇÃO DOS SERVIÇOS

- Volume de corte geométrico, definido em projeto, executado de forma manual;

- A geometria da vala deve atender aos valores definidos pela norma NBR 17015/ 23.

- CRITÉRIOS DE AFERIÇÃO

- A composição é válida somente para escavação manual de vala;

- Os serviços de retirada de piso, contenção e esgotamento não estão considerados nesta composição (embora o efeito de sua presença tenha sido contemplado); devem, portanto, considerar composições específicas para estes serviços.

- EXECUÇÃO

- Escavar a vala de acordo com o projeto de engenharia;
- A escavação deve atender às exigências da NR 18.

- INFORMAÇÕES COMPLEMENTARES

- Recomenda-se que a profundidade da escavação manual seja restringida até 1,5 m de altura, tendo em vista a segurança do operário na vala.

3.4.2 – REATERRO MANUAL DE VALAS COM COMPACTADOR DE SOLOS DE PERCUSSÃO

- CRITÉRIOS PARA QUANTIFICAÇÃO DOS SERVIÇOS

- Volume de reaterro geométrico, definido em projeto, descontado o volume do tubo.

- CRITÉRIOS DE AFERIÇÃO

- O tipo de reaterro considerado nesta composição é o de vala, ou seja, um reaterro que tem comprimento mais expressivo que a largura.

- Estão contemplados na composição os esforços necessários para a umidificação do solo de reaterro, a fim de atender as exigências normativas e definições de projeto.

- Para gerar os índices de produtividade referentes à compactação da vala reaterrada foi considerado que a atividade é feita em etapas com camadas.

- A composição não faz distinção entre valas com ou sem escoramento, valendo o uso da mesma para ambas situações.

- Os esforços de escavação, preparo de fundo de vala, assentamento de tubo e escoramento não estão contemplados nessa composição e, para tanto, deve-se utilizar composições específicas destes serviços.

- Os serviços para restabelecer o local de escavação da vala para a situação anterior ao serviço, isto é, por exemplo, refazer o piso, plantio de grama etc. não estão contemplados nos índices de produtividade desta composição.

- São separados o tempo produtivo (CHP) e o tempo improdutivo (CHI) dos equipamentos da seguinte forma:

-> CHP: considera o tempo em que o equipamento está ligado;

-> CHI: considera os tempos em que o equipamento está parado por falta de frente (exemplos: espera pelo assentamento de tubo);

- Não estão contemplados custos com ensaios de controle tecnológico para a execução do aterro ou reaterro.

- EXECUÇÃO

- Inicia-se, quando necessário, com a umidificação do solo afim de atingir o teor umidade ótima de compactação prevista em projeto.

- Executa-se o reaterro lateral, e a região que recobre o tubo, atendendo as especificações de projeto e garantindo que a tubulação enterrada fique continuamente apoiada no fundo da vala sobre o berço de assentamento.

- Prossegue-se com o reaterro superior, região com 30 cm de altura sobre a geratriz superior da tubulação. A compactação é executada de cada lado, apenas nas regiões compreendidas entre o plano vertical tangente à tubulação e a parede da vala. A parte diretamente acima da tubulação não é compactada, a fim de se evitarem deformações dos tubos.

- Terminada a fase anterior é feito o reaterro final, região acima do aterro superior até a superfície do terreno ou cota de projeto. Esta etapa deve ser

feita em camadas sucessivas e compactadas de tal modo a obter o mesmo estado do terreno das laterais da vala.

- No caso de existir escoramento da vala a mesma deve ser retirada simultaneamente as etapas do aterro garantindo assim o preenchimento total da vala.

3.4.3 – PREPARO DE FUNDO DE VALA COM LARGURA MAIOR OU IGUAL A 1,5 M E MENOR QUE 2,5 M (ACERTO DO SOLO NATURAL). AF_08/2020

- CRITÉRIOS PARA QUANTIFICAÇÃO DOS SERVIÇOS

- Utilizar a área total do fundo da vala (comprimento x largura da vala) a ser preparada, em valas com largura maior ou igual a 1,5 m e menor que 2,5 m.

- CRITÉRIOS DE AFERIÇÃO

- O preparo de fundo de vala considera a regularização do solo presente no fundo da vala;

- A composição não faz distinção entre valas com ou sem escoramento, valendo o seu uso para ambas as situações;

- A composição não faz referência a profundidade da vala sendo seu uso válido para diferentes profundidades;

- A geometria da vala deve atender aos valores definidos pela norma NBR 12266.

- EXECUÇÃO

- Finalizado a contenção da vala procede-se a preparar o fundo da vala para receber o assentamento das redes de esgoto, drenagem ou águas;

- O serviço consiste na limpeza, regularização e ajuste de declividade, conforme previsto em projeto, do fundo da vala;

- Quando previsto em projeto, é feito a execução de um lastro com material granular. O lançamento do material na vala pode se dar de forma manual ou mecanizado;

- A partir daí os demais serviços são executados tais como: assentamento da tubulação e reaterro (atividades não inclusas nesta composição – utilizar composições específicas para tais fins).

3.4 – INFRAESTRUTURA (SAPATAS, BALDRAMES E EMBASAMENTO)

3.4.1 – LASTRO DE CONCRETO MAGRO COM ESPESSURA DE 5CM

CRITÉRIOS PARA QUANTIFICAÇÃO DOS SERVIÇOS

- Utilizar a área de concreto magro para execução de lastro com espessura de 5 cm, dado pela área de projeção da peça.

CRITÉRIOS DE AFERIÇÃO

- Para o levantamento dos índices de produtividade foram considerados os operários que estavam envolvidos diretamente na execução do serviço;

- Os valores calculados de produtividade não incluem o transporte do material até a frente de trabalho;

- Foi considerada perda incorporada no cálculo do consumo do concreto magro de aproximadamente 38%.

EXECUÇÃO

- Lançar e espalhar o concreto sobre solo firme e compactado ou sobre lastro de brita;

- Em áreas extensas ou sujeitas a grande solicitação, prever juntas conforme utilização ou previsto em projeto;

- Nivelar a superfície final.

INFORMAÇÕES COMPLEMENTARES

- Jamais apoiar as armaduras inferiores diretamente sobre o lastro;

- Quando necessário, deverá ser reforçado para suportar situações especiais de carga e geometria que possam introduzir deformações iniciais à geometria destes elementos estruturais.

3.4.2 – ALVENARIA EM TIJOLO CERÂMICO 19X19X39CM COM ESPESSURA DE 19CM

CRITÉRIOS PARA QUANTIFICAÇÃO DOS SERVIÇOS

- Utilizar a área líquida das paredes de alvenaria de embasamento, incluindo a primeira fiada.

CRITÉRIOS DE AFERIÇÃO

- Para o levantamento dos índices de produtividade foram considerados os oficiais e os serventes que auxiliavam diretamente nas proximidades do local de execução;

- Não são considerados nessa composição os esforços de execução de fixação da alvenaria (encunhamento);
- O esforço de preparo da argamassa está contemplado nas composições auxiliares;
- O consumo dos blocos considera as perdas por entulho durante a execução da alvenaria e no transporte do material, que totalizaram uma perda de 8,8%;
- Considerou-se somente perda incorporada para argamassa para o preenchimento das juntas. A perda por entulho foi considerada nula;
- Considerou-se que, em média, uma lateral da parede recebe telas de amarração da alvenaria, aplicando-se a cada duas fiadas, e para o cálculo do consumo, considerou-se uma perda de 5%;
- Considerou-se que os pontos que necessitam de fixação com tela são os encontros com pilares e encontro seco com a alvenaria. A fixação das telas metálicas na estrutura é feita por pinos de aço zincado, sendo somente um pino para blocos de espessura 9cm e dois pinos para blocos de espessura maior que 9 cm, porém a amarração de uma parede e outra de alvenaria por meio telas dispensa o uso dos pinos;
- A composição é válida para alvenaria de vedação de até 3,00m de altura, tanto para casas quanto para edifícios de múltiplos pavimentos;
- O esforço para colocação de escadas ou montagem das plataformas de trabalho e guarda-corpos está contemplado na composição.

EXECUÇÃO

- Posicionar os dispositivos de amarração da alvenaria de acordo com as especificações do projeto e fixa-los com uso de resina epóxi;
- Demarcar a alvenaria – materialização dos eixos de referência, demarcação das faces das paredes a partir dos eixos ortogonais, posicionamento dos escantilhões para demarcação vertical das fiadas, execução da primeira fiada;
- Elevação da alvenaria – assentamento dos blocos com a utilização de argamassa aplicada com palheta ou bisnaga, formando-se dois cordões contínuos;
- Execução de vergas e contravergas concomitante com a elevação da alvenaria.

3.5 – SUPERESTRUTURA

3.5.1 – ALVENARIA DE VEDAÇÃO DE BLOCOS CERÂMICOS FURADOS NA HORIZONTAL DE 9X19X19CM (ESPESSURA 9CM)

CRITÉRIOS PARA QUANTIFICAÇÃO DOS SERVIÇOS

- Utilizar a área líquida das paredes de alvenaria de vedação, incluindo a primeira fiada. Todos os vãos (portas e janelas) deverão ser descontados.

CRITÉRIOS DE AFERIÇÃO

- Para o levantamento dos índices de produtividade foram considerados os oficiais e os serventes que auxiliavam diretamente nas proximidades do local de execução;
- Não são considerados nessa composição os esforços de execução de fixação da alvenaria (encunhamento);
- O esforço de preparo da argamassa está contemplado nas composições auxiliares;
- O consumo dos blocos considera as perdas por entulho durante a execução da alvenaria e no transporte do material, que totalizaram uma perda de 13,2%;
- Considerou-se somente perda incorporada para argamassa para o preenchimento das juntas. A perda por entulho foi considerada nula;
- Considerou-se que, em média, uma lateral da parede recebe telas de amarração da alvenaria, aplicando-se a cada duas fiadas, e para o cálculo do consumo, considerou-se uma perda de 5%;
- Considerou-se que os pontos que necessitam de fixação com tela são os encontros com pilares e encontro seco com a alvenaria. A fixação das telas metálicas na estrutura é feita por pinos de aço zincado, sendo somente um pino para blocos de espessura 9cm e dois pinos para blocos de espessura maior que 9 cm, porém a amarração de uma parede e outra de alvenaria por meio telas dispensa o uso dos pinos;
- A composição é válida para alvenaria de vedação de até 3,00m de altura, tanto para casas quanto para edifícios de múltiplos pavimentos; - O esforço para colocação de escadas ou montagem das plataformas de trabalho e guarda-corpos está contemplado na composição.

EXECUÇÃO

- Posicionar os dispositivos de amarração da alvenaria de acordo com as especificações do projeto e fixa-los com uso de resina epóxi;
- Demarcar a alvenaria – materialização dos eixos de referência, demarcação das faces das paredes a partir dos eixos ortogonais, posicionamento dos escantilhões para demarcação vertical das fiadas, execução da primeira fiada;
- Elevação da alvenaria – assentamento dos blocos com a utilização de argamassa aplicada com palheta ou bisnaga, formando-se dois cordões contínuos;

- Execução de vergas e contravergas concomitante com a elevação da alvenaria. 8.

3.5.2 – VERGA PRÉ-MOLDADA ESPESSURA DE 15CM

CRITÉRIOS PARA QUANTIFICAÇÃO DOS SERVIÇOS

- Utilizar a extensão em metros de vergas (incluindo o traspasse) para vãos de até 1,50 m.

CRITÉRIOS DE AFERIÇÃO

- Para o levantamento dos índices de produtividade foram considerados os oficiais e os serventes que auxiliavam diretamente nas proximidades do local de execução;
- Para o cálculo de consumos, considerou-se um vão de acordo com a largura da esquadria e traspasse de 15 cm para cada lado;
- Foi considerada 20 % de perda de concreto;
- Foi considerada perda nula para as barras de aço;
- Foi considerada perda incorporada de argamassa de assentamento.

EXECUÇÃO

- Aplicar desmoldante na área de fôrma que ficará em contato com o concreto;
- Posicionar os vergalhões de aço com espaçadores, de forma a garantir cobrimento mínimo;
- Concretar as peças e realizar a cura das peças.
- Após adquirir resistência necessária para desfôrma e utilização, assentar no vão junto com o restante da alvenaria de vedação.

3.5.3 – CONTRAVERGA PRÉ-MOLDADA E ESPESSURA DE 15CM

CRITÉRIOS PARA QUANTIFICAÇÃO DOS SERVIÇOS

- Utilizar a extensão em metros de contravergas (incluindo o traspasse).

CRITÉRIOS DE AFERIÇÃO

- Para o levantamento dos índices de produtividade foram considerados os oficiais e os serventes que auxiliavam diretamente nas proximidades do local de execução;

- Para o cálculo de consumos, considerou-se um vão de acordo com a largura da esquadria e traspasse de 15 cm para cada lado;
- Foi considerada 20 % de perda de concreto;
- Foi considerada perda nula para as barras de aço;
- Foi considerada perda incorporada de argamassa de assentamento.

EXECUÇÃO

- Aplicar desmoldante na área de fôrma que ficará em contato com o concreto;
- Posicionar os vergalhões de aço com espaçadores, de forma a garantir cobertura mínimo;
- Concretar as peças e realizar a cura das peças;
- Após adquirir resistência necessária para desfôrma e utilização, assentar a peça no vão junto com o restante da alvenaria de vedação, com traspasse mínimo de 40 cm.

3.5.4 – EXECUÇÃO DE ESTRUTURA DE CONCRETO ARMADO

ITENS E SUAS CARACTERÍSTICAS

- Concretagem de pilares, vigas e lajes, acabamento;
- Montagem e desmontagem de fôrmas em chapa de madeira compensada resinada para pilares, vigas e lajes, 2 utilizações;
- Armação de estrutura convencional de concreto armado em edifício de múltiplos pavimentos, utilizando aço CA-60 (\emptyset 5,0 mm) e CA-50 (\emptyset 8,0; 10,0; 12,5 mm) para pilares, vigas e lajes;
- Concretagem de vigas baldrame, fck 30 MPa, com uso de bomba -lançamento, adensamento e acabamento;
- Fabricação, montagem e desmontagem de fôrma para viga baldrame, em chapa de madeira compensada resinada, e=17 mm, 4 utilizações;
- Armação de vigas baldrame, utilizando aço CA-60 (\emptyset 5,0 mm) e CA-50 (\emptyset 8,0 mm).

CRITÉRIOS PARA QUANTIFICAÇÃO DOS SERVIÇOS

- Utilizar o volume de concreto armado de toda a estrutura da edificação (pilares, vigas, lajes e vigas baldrame), exceto as fundações.

CRITÉRIOS DE AFERIÇÃO

- Consideram-se partes da estrutura de concreto armado contemplada na composição as vigas, pilares, lajes maciças e vigas baldrame;
- O especialista do tema, com base no banco de dados de projetos de sua empresa, parametrizou os indicadores. Sendo assim, se por um lado os indicadores não refletem um caso específico, apresentam uma maior amplitude na representatividade deles.

EXECUÇÃO

FORMAS PILARES:

- A partir dos eixos de referência considerados no projeto de estrutura, posicionar os gualhos dos pés dos pilares, realizando medições e conferências com trena metálica, esquadros de braços longos, nível laser e outros dispositivos; fixar os gualhos na laje com pregos de aço ou recursos equivalentes;
- Posicionar três faces da fôrma de pilar, cuidando para que fiquem solidarizadas no gualho;
- Fixar os aprumadores e conferir prumo, nível e ortogonalidade do conjunto usando esquadro metálico;
- Sobre a superfície limpa, aplicar desmoldante com broxa ou spray em toda a face interna da fôrma;
- Após posicionamento das armaduras e dos espaçadores, colocar a quarta face da fôrma de pilar e executar o travamento com as vigas metálicas e as barras de ancoragem, espaçadas a cada 60cm, de modo a garantir as dimensões durante o lançamento do concreto;
- Conferir posicionamento, rigidez, estanqueidade e prumo da fôrma, introduzindo os contraventamentos previstos no projeto das fôrmas;
- Promover a retirada das fôrmas de acordo com o prazo indicado no projeto estrutural, somente quando o concreto atingir resistência suficiente para suportar as cargas, conforme NBR 14931:2004;
- Logo após a desfôrma, fazer a limpeza das peças e armazená-las de forma adequada para impedir o empenamento.

FORMAS VIGAS:

- Posicionar os fundos de vigas sobre a borda das fôrmas dos pilares, providenciando apoios intermediários com garfos, de acordo com o indicado no projeto;
- Fixar os encontros dos painéis de fundo das vigas nos pilares, cuidando para que não ocorram folgas (verificar prumo e nível);
- Fixar as laterais da fôrma da viga, utilizando-se pregos de cabeça dupla, para facilitar a desfôrma;

- Sobre a superfície limpa, aplicar desmoldante com broxa ou spray em toda a face interna da fôrma;
- Conferir posicionamento, rigidez, estanqueidade e nível da fôrma;
- Promover a retirada das fôrmas de acordo com os prazos indicados no projeto estrutural (laterais e fundo respectivamente) somente quando o concreto atingir resistência suficiente para suportar as cargas, conforme NBR 14931:2004;
- Logo após a desfôrma, fazer a limpeza das peças e armazená-las de forma adequada para impedir o empenamento.

FORMAS LAJES:

- Posicionar as escoras metálicas, as longarinas e as travessas conforme projeto de fôrmas;
- Distribuir os painéis do assoalho sobre as longarinas, prevendo as faixas de escoramento residual;
- Conferir o nível dos painéis do assoalho fazendo os ajustes por meio de ajustes nos telescópios das escoras;
- Sobre a superfície limpa, aplicar desmoldante com broxa ou spray em toda a face exposta da fôrma;
- Promover a retirada das fôrmas somente quando o concreto atingir resistência suficiente para suportar as cargas, conforme NBR 14931:2004;
- Logo após a desfôrma, fazer a limpeza das peças e armazená-las de forma adequada para impedir o empenamento.

FORMAS BALDRAMES:

- A partir dos projetos de fabricação de fôrmas, conferir as medidas e realizar o corte das chapas compensadas e peças de madeira não aparelhada;
- Em obediência ao projeto, observar a perfeita marcação das posições dos cortes, utilizando trena metálica calibrada, esquadro de braços longos, transferidor mecânico ou marcador eletrônico de ângulo, etc.;
- Com os sarrafos e pontaletes, montar a grelha de suporte da fôrma da viga;
- Pregar a chapa compensada na grelha;
- Executar demais dispositivos de travamento do sistema de fôrmas, conforme projeto de fabricação;
- Fazer a marcação das faces para auxílio na montagem das fôrmas;

- Posicionar as laterais das vigas baldrame, conforme projeto;
- Escorar as laterais, cravando pontaletes de madeira no terreno;
- Para garantir a distância entre as fôrmas das laterais, pregar sarrafos nos pontaletes cravados.

ARMAÇÃO DE ESTRUTURAS DE CONCRETO (5.0; 6.3; 8.0; 10.0; 12.5; 16.0; 20.0):

- Com as barras já cortadas e dobradas, executar a montagem da armadura, fixando as diversas partes com arame recozido, respeitando o projeto estrutural;
- Dispor os espaçadores plásticos com afastamento de no máximo 50cm e amarrá-los à armadura de forma a garantir o cobrimento mínimo indicado em projeto;
- Posicionar a armadura na fôrma e fixá-la de modo que não apresente risco de deslocamento durante a concretagem.

CONCRETAGEM:

- Lançar o material com a utilização de bomba e adensá-lo com uso de vibrador de imersão, de forma a que toda a armadura e os componentes embutidos sejam adequadamente envolvidos na massa de concreto;
- Adensar o concreto de forma homogênea, conforme NBR 14931:2004, a fim de não se formarem ninhos, evitando-se vibrações em excesso que venham a causar exsudação da pasta / segregação do material;
- Conferir o prumo dos pilares ao final da execução;
- Tomar os cuidados devidos para garantir a espessura e planicidade da laje;
- O acabamento final é feito com desempenadeiras de modo a se obter uma superfície uniforme;
- Enquanto a superfície não atingir endurecimento satisfatório, executar a cura com água potável.

3.5.5 – LAJE PRÉ-MOLDADA UNIDIRECIONAL BIAPOIADA

CRITÉRIOS PARA QUANTIFICAÇÃO DOS SERVIÇOS

- Utilizar a soma das áreas de lajes pré-moldadas descritas no projeto.

CRITÉRIOS DE AFERIÇÃO

- Para o levantamento dos índices de produtividade foram considerados os operários (carpinteiros e ajudantes) que estavam envolvidos com a execução da laje pré-fabricada, inclusive na montagem e desmontagem do escoramento.
- Consideraram-se perdas no cálculo de consumo dos insumos;
- Considerou-se o escoramento total da laje em execução mais o escoramento residual da laje de um pavimento abaixo, observando-se nesse caso porcentagem de 75% do escoramento total;
- Considerou-se espaçamento entre linhas de escora de 1,20m;
- Considerou-se capeamento com concreto de 20 MPa e espessura 4 cm;
- A composição inclui armadura de distribuição com barras CA60 de 4,2mm espaçadas de 22 cm; - Esta composição não considera armadura negativa e armadura das nervuras transversais. Para tal, utilizar as composições de "Armação de laje de estrutura convencional de concreto armado".
- Limite máximo de 4,0 m de vão para uso desta composição.
- Para a medição do comprimento do vão, considerar como ponto de início/fim a face interna dos apoios do vão menor, sejam eles viga de concreto ou alvenaria.
- Consideraram-se lajes simplesmente apoiadas.

EXECUÇÃO

- Posicionar as linhas de escoras de madeira e as travessas conforme previsto em projeto; nivelar as travessas (tábuas de 20cm posicionadas em espelho) recorrendo a pequenas cunhas de madeira sob os pontaletes;
- O escoramento deve ser contraventado nas duas direções para impedir deslocamentos laterais do conjunto e, quando for o caso, a flambagem local dos pontaletes;
- Caso o projeto estrutural preveja a adoção de contraflechas, adotar escoras de maior comprimento ou calços mais altos nos apoios intermediários, obedecendo a cotas estabelecidas;
- Com o escoramento já executado, apoiar as vigotas nas extremidades, observando espaçamento e paralelismo entre elas; para tanto, utilizar as próprias lajotas (tabelas) para determinar o afastamento entre as vigotas;
- As vigotas devem manter apoio nas paredes ou vigas periféricas conforme determinado no projeto estrutural, com avanço nunca menor do que 5cm;

- Conferir alinhamento e esquadro das vigotas; apoiar as lajotas sobre as vigotas, garantindo a justaposição para evitar vazamentos durante a concretagem;
- Nas operações de montagem, os trabalhadores devem caminhar sobre tábuas apoiadas na armadura superior das treliças de aço, nunca pisando diretamente sobre as lajotas;
- Posicionar as armaduras de distribuição, negativa e das nervuras transversais;
- Molhar abundantemente as lajotas cerâmicas antes da concretagem para que não absorvam a água de amassamento do concreto;
- Lançar o concreto de forma a envolver completamente todas as tubulações embutidas na laje e atingir a espessura definida em projeto.
- Realizar o acabamento com desempenadeira de modo a se obter uma superfície uniforme;
- Enquanto a superfície não atingir endurecimento satisfatório, executar a cura do concreto com água potável;
- Promover a retirada dos escoramentos somente quando o concreto atingir resistência suficiente para suportar as cargas, conforme NBR 14931:2004, que deve ser feita de forma progressiva, e sempre no sentido do centro para os apoios.

3.6 – ALVENARIA E REVESTIMENTO DE PAREDE E TETO

3.6.1 – CHAPISCO EM PAREDES

- **CRITÉRIOS PARA QUANTIFICAÇÃO DOS SERVIÇOS**

- Utilizar a área de aplicação do chapisco em alvenaria e estruturas de concreto, descontando-se todos os vãos (portas, janelas etc.).

- **CRITÉRIOS DE AFERIÇÃO**

- Para o levantamento dos índices de produtividade, foram considerados os oficiais e os serventes que auxiliavam na execução e no transporte horizontal do material no andar do processamento;
- Foram consideradas as perdas incorporadas e por entulho na aplicação;
- Os esforços de limpeza da base, umedecimento e colocação de escadas ou montagem das plataformas de trabalho e guarda-corpos está contemplado na composição.

- **EXECUÇÃO**

- Antes de começar a aplicação, a superfície da base deve estar limpa (livre de irregularidades, incrustações metálicas, poeira, graxas ou óleos);
- Umedecer a base para evitar ressecamento da argamassa;
- Com a argamassa preparada conforme especificado pelo projetista, aplicar com colher de pedreiro vigorosamente, formando uma camada uniforme de espessura de 3 a 5 mm.

3.6.2 – EMBOÇO EM PAREDES

CRITÉRIOS PARA QUANTIFICAÇÃO DOS SERVIÇOS

- Utilizar a área de revestimento em paredes efetivamente executado. Todos os vãos deverão ser descontados (portas, janelas etc.).

CRITÉRIOS DE AFERIÇÃO

- Para o levantamento dos índices de produtividade, foram considerados os oficiais e os serventes diretamente ligados na execução do serviço;
- O esforço para realização de requadros foi contemplado na composição;
- A espessura média real inclui as perdas incorporadas, às quais foram adicionadas as perdas por resíduos gerados.

EXECUÇÃO

- Realizar o taliscamento prévio da base;
- Preparar a argamassa conforme especificado pelo projetista;
- Aplicar argamassa para execução das mestras;
- Efetuar o lançamento da argamassa com colher de pedreiro entre as mestras;
- Executar a compressão da camada com o dorso da colher de pedreiro;
- Realizar o sarrafeamento da camada com a régua metálica, seguindo as mestras executadas, retirando se o excesso;
- Por fim, efetuar o acabamento superficial, isto é, o desempenamento com desempenadeira de madeira.

3.6.3 – MASSA ÚNICA EM PAREDES

- CRITÉRIOS PARA QUANTIFICAÇÃO DOS SERVIÇOS

- Utilizar a área de revestimento em paredes efetivamente executado. Todos os vãos deverão ser descontados (portas, janelas etc.).

- CRITÉRIOS DE AFERIÇÃO

- Para o levantamento dos índices de produtividade, foram considerados os oficiais e os serventes diretamente ligados na execução do serviço;

- O esforço para realização de requadros foi contemplado na composição;

- A espessura média real inclui as perdas incorporadas, às quais foram adicionadas as perdas por resíduos gerados.

- EXECUÇÃO

- Realizar o taliscamento prévio da base;

- Preparar a argamassa conforme especificado pelo projetista;

- Aplicar argamassa para execução das mestras;

- Efetuar o lançamento da argamassa com colher de pedreiro entre as mestras;

- Executar a compressão da camada com o dorso da colher de pedreiro;

- Realizar o sarrafeamento da camada com a régua metálica, seguindo as mestras executadas, retirando se o excesso;

- Por fim, efetuar o acabamento superficial, isto é, o desempenamento com desempenadeira de madeira e posteriormente com desempenadeira com espuma com movimentos circulares.

3.6.4 – REVESTIMENTO CERÂMICO EM PAREDES INTERNAS E EXTERNAS (60X60CM)

- CARACTERÍSTICAS

- Revestimento cerâmico 60x60cm.

- CRITÉRIOS PARA QUANTIFICAÇÃO DOS SERVIÇOS

- Utilizar a área de revestimento cerâmico efetivamente executado. A área de projeção das paredes e todos os vazios na laje devem ser descontados.

- CRITÉRIOS DE AFERIÇÃO

- Para o levantamento dos índices de produtividade, foram considerados os oficiais e os serventes diretamente ligados na execução do serviço;

- Foram consideradas as perdas por resíduos no consumo das placas cerâmicas e perdas por resíduos e incorporadas no consumo das argamassas de assentamento e rejuntamento;
- O esforço de preparo da argamassa está contemplado nos índices de produtividade apresentados, uma vez que esse preparo é realizado pela própria equipe que executa o revestimento cerâmico;
- O esforço do serviço de rejuntamento está contemplado nos índices de produtividade apresentados;
- O esforço de retrabalho não está contemplado nos cálculos.

- EXECUÇÃO

- Aplicar e estender a argamassa de assentamento, sobre a base totalmente limpa, seca e curada, com o lado liso da desempenadeira formando uma camada uniforme de 3mm a 4mm sobre a área de forma que facilite a colocação das placas cerâmicas e que seja possível respeitar o tempo de abertura, de acordo com as condições atmosféricas e a argamassa utilizada;
- Aplicar o lado denteado da desempenadeira, com ângulo de aproximadamente 60 graus em relação à superfície do substrato, de tal modo a formar, cordões e, sulcos;
- Colocar os espaçadores niveladores com 5 cm de distância, aproximadamente, das extremidades das placas;
- Com o lado liso da desempenadeira, aplicar uma camada de argamassa colante no tardo da placa com espessura de 1 mm a 2 mm;
- Assentar cada placa cerâmica, comprimindo manualmente ou aplicando pequenos impactos com martelo de borracha;
- Aplicar as cunhas niveladoras nas aberturas dos espaçadores niveladores, se necessário com o auxílio de um alicate nivelador;
- Romper lateralmente com um martelo de borracha os espaçadores niveladores após a secagem da argamassa e retirar as cunhas niveladoras para reutilização;
- Aplicar a argamassa para rejuntamento com auxílio de uma desempenadeira de EVA ou borracha em movimentos contínuos de vai e vem, após no mínimo 72 horas da aplicação das placas;
- Limpar a área com pano umedecido.

3.7 – TETO

3.7.1 – CHAPISCO EM TETO

- CRITÉRIOS PARA QUANTIFICAÇÃO DOS SERVIÇOS

- Utilizar a área de aplicação do chapisco em alvenaria e estruturas de concreto, descontando-se todos os vãos (portas, janelas etc.).

- CRITÉRIOS DE AFERIÇÃO

- Para o levantamento dos índices de produtividade, foram considerados os oficiais e os serventes que auxiliavam na execução e no transporte horizontal do material no andar do processamento;

- Foram consideradas as perdas incorporadas e por entulho na aplicação;

- Os esforços de limpeza da base, umedecimento e colocação de escadas ou montagem das plataformas de trabalho e guarda-corpos está contemplado na composição.

- EXECUÇÃO

- Antes de começar a aplicação, a superfície da base deve estar limpa (livre de irregularidades, incrustações metálicas, poeira, graxas ou óleos);

- Umedecer a base para evitar ressecamento da argamassa;

- Com a argamassa preparada conforme especificado pelo projetista, aplicar com colher de pedreiro vigorosamente, formando uma camada uniforme de espessura de 3 a 5 mm.

3.7.2 – MASSA ÚNICA EM PAREDES

- CRITÉRIOS PARA QUANTIFICAÇÃO DOS SERVIÇOS

- Utilizar a área de revestimento em paredes efetivamente executado. Todos os vãos deverão ser descontados (portas, janelas etc.).

- CRITÉRIOS DE AFERIÇÃO

- Para o levantamento dos índices de produtividade, foram considerados os oficiais e os serventes diretamente ligados na execução do serviço;

- O esforço para realização de requadros foi contemplado na composição;

- A espessura média real inclui as perdas incorporadas, às quais foram adicionadas as perdas por resíduos gerados.

- EXECUÇÃO

- Realizar o taliscamento prévio da base;

- Preparar a argamassa conforme especificado pelo projetista;

- Aplicar argamassa para execução das mestras;
- Efetuar o lançamento da argamassa com colher de pedreiro entre as mestras;
- Executar a compressão da camada com o dorso da colher de pedreiro;
- Realizar o sarrafeamento da camada com a régua metálica, seguindo as mestras executadas, retirando se o excesso;
- Por fim, efetuar o acabamento superficial, isto é, o desempenamento com desempenadeira de madeira e posteriormente com desempenadeira com espuma com movimentos circulares.

3.8 – SISTEMA DE PISO

3.8.1 – LASTRO DE CONCRETO MAGRO COM ESPESSURA DE 3CM

- CRITÉRIOS PARA QUANTIFICAÇÃO DOS SERVIÇOS

- Utilizar a área de concreto magro para execução de lastro com espessura de 3 cm, dado pela área de projeção da peça.

- CRITÉRIOS DE AFERIÇÃO

- Para o levantamento dos índices de produtividade foram considerados os operários que estavam envolvidos diretamente na execução do serviço;
- Os valores calculados de produtividade não incluem o transporte do material até a frente de trabalho.

- EXECUÇÃO

- Lançar e espalhar o concreto sobre solo firme e Compactado ou sobre lastro de brita;
- Em áreas extensas ou sujeitas a grande solicitação, prever juntas conforme utilização ou previsto em projeto;
- Nivelar a superfície final.

3.8.2 – CONTRAPISO

- CRITÉRIOS PARA QUANTIFICAÇÃO DOS SERVIÇOS

- Utilizar a área de contrapiso efetivamente executada, em ambientes molhados; - Descontar a área de projeção das paredes e todos os vazios na laje.

- CRITÉRIOS DE AFERIÇÃO

- Para o levantamento dos índices de produtividade foram considerados os operários (oficiais e ajudantes) envolvidos diretamente com a execução do contrapiso;
- Para determinação do coeficiente de argamassa foi considerado contrapiso de espessura real de 4,31 cm;
- Os esforços demandados pela execução de taliscas, da camada de ligação e do acabamento superficial estão contemplados nos coeficientes da composição;
- Foram consideradas perdas incorporadas. O percentual de perda é maior quanto menor for a espessura prevista;
- Não foram consideradas perdas por entulho, por serem incipientes;
- As perdas no serviço de produção de argamassa são consideradas nas composições auxiliares;
- Essa composição é válida para contrapisos executados tanto antes quanto depois da alvenaria.

- EXECUÇÃO

- Limpar a base, incluindo lavar e molhar;
- Definir os níveis do contrapiso;
- Assentar taliscas;
- Camada de aderência: aplicar o adesivo diluído e misturado com cimento;
- Argamassa de contrapiso: envolve lançamento, espalhamento e compactação, definição preliminar de mestras e posterior atuação no resto do ambiente;
- Acabamento superficial sarrafeado, desempenado ou alisado.

3.8.3 – REVESTIMENTO CERÂMICO PARA PISO COM PLACAS TIPO ESMALTADA DE DIMENSÕES 60X60 CM APLICADA EM AMBIENTES DE ÁREA MAIOR QUE 10 M2. AF_02/2023_PE

- CRITÉRIOS PARA QUANTIFICAÇÃO DOS SERVIÇOS

- Utilizar a área de revestimento cerâmico efetivamente executado. A área de projeção das paredes e todos os vazios na laje devem ser descontados.

- CRITÉRIOS DE AFERIÇÃO

- Para o levantamento dos índices de produtividade, foram considerados os oficiais e os serventes diretamente ligados na execução do serviço;

- Foram consideradas as perdas por resíduos no consumo das placas cerâmicas e perdas por resíduos e incorporadas no consumo das argamassas de assentamento e rejuntamento;

- O esforço de preparo da argamassa está contemplado nos índices de produtividade apresentados, uma vez que esse preparo é realizado pela própria equipe que executa o revestimento cerâmico; - O esforço do serviço de rejuntamento está contemplado nos índices de produtividade apresentados; - O esforço de retrabalho não está contemplado nos cálculos.

- EXECUÇÃO

- Aplicar e estender a argamassa de assentamento, sobre a base totalmente limpa, seca e curada, com o lado liso da desempenadeira formando uma camada uniforme de 3mm a 4mm sobre a área de forma que facilite a colocação das placas cerâmicas e que seja possível respeitar o tempo de abertura, de acordo com as condições atmosféricas e a argamassa utilizada;

- Aplicar o lado denteado da desempenadeira, com ângulo de aproximadamente 60 graus em relação à superfície do substrato, de tal modo a formar, cordões e, sulcos;

- Com o lado liso da desempenadeira, aplicar uma camada de argamassa colante no tardo da placa com espessura de 1 mm a 2 mm;

- Assentar cada placa cerâmica, comprimindo manualmente ou aplicando pequenos impactos com martelo de borracha;

- Garantir a especificidade da espessura de juntas para o tipo de placa cerâmica podendo-se empregar, para tanto, espaçadores do tipo cruzeta previamente gabaritados;

- Aplicar a argamassa para rejuntamento com auxílio de uma desempenadeira de EVA ou borracha em movimentos contínuos de vai e vem, após no mínimo 72 horas da aplicação das placas; - Limpar a área com pano umedecido.

3.8.4 – RODAPÉ CERÂMICO DE 7CM DE ALTURA COM PLACAS TIPO ESMALTADA DE DIMENSÕES 60X60CM. AF_02/202

- CRITÉRIOS PARA QUANTIFICAÇÃO DOS SERVIÇOS

- Utilizar o perímetro do ambiente que receberá rodapé cerâmico. Todos os vãos devem ser descontados (portas, etc.).

- CRITÉRIOS DE AFERIÇÃO

- Para o levantamento dos índices de produtividade, foram considerados os oficiais e os serventes que auxiliavam diretamente na execução do serviço;

- Para os cálculos foi utilizada uma área pequena de sala representativa das obras analisadas;
- Foram consideradas as perdas por resíduos no consumo das placas cerâmicas e perdas por resíduos e incorporadas no consumo das argamassas de assentamento e rejuntamento;
- O esforço de preparo da argamassa está contemplado nos índices de produtividade apresentados, uma vez que esse preparo é realizado pela própria equipe que executa o revestimento cerâmico;
- O esforço do serviço de rejuntamento está contemplado nos índices de produtividade apresentados;
- O esforço de retrabalho não está contemplado nos cálculos.

- EXECUÇÃO

- Cortar as placas cerâmicas em faixas de 7 cm de altura de forma a utilizar os dois lados da placa, descartando-se a parte central;
- Realizar a marcação na base de aplicação totalmente limpa, seca e curada, da altura do rodapé reduzida de 5 mm com um traço;
- Aplicar e estender a argamassa de assentamento, com o lado liso da desempenadeira, formando uma camada uniforme de 3mm a 4mm sobre a área de forma que respeite a altura do rodapé e facilite a colocação das placas cerâmicas e que seja possível respeitar o tempo de abertura, de acordo com as condições atmosféricas e o tipo de argamassa utilizada;
- Aplicar o lado denteado da desempenadeira, com ângulo de aproximadamente 60 graus em relação à superfície do substrato, de tal modo a formar, cordões e, sulcos;
- Com o lado liso da desempenadeira, aplicar uma camada de argamassa colante no tardo da placa com espessura de 1 mm a 2 mm;
- Assentar cada placa cerâmica, comprimindo manualmente ou aplicando pequenos impactos com martelo de borracha;
- Garantir a especificidade da espessura de juntas para o tipo de placa cerâmica podendo-se empregar, para tanto, espaçadores previamente gabaritados;
- Aplicar a argamassa para rejuntamento com auxílio de uma desempenadeira de EVA ou borracha em movimentos contínuos de vai e vem, após no mínimo 72 horas da aplicação das placas;
- Limpar a área com pano umedecido.

3.9 – ESQUADRIAS

3.9.1 – PORTA DE ALUMÍNIO

CRITÉRIOS PARA QUANTIFICAÇÃO DOS SERVIÇOS - Utilizar a quantidade em metros quadrados de portas a serem instaladas com as dimensões especificadas na composição

CRITÉRIOS DE AFERIÇÃO - Para o levantamento dos índices de produtividade foram considerados os oficiais e apenas os serventes que auxiliam na instalação da porta, seja no encunhamento e na fixação, ou no transporte de materiais no andar de instalação; - Foram consideradas perdas para os parafusos, para o selante e para a guarnição.

EXECUÇÃO - Conferir se o vão deixado está de acordo com as dimensões da porta e com a previsão de folga, 2mm no topo e nas laterais do vão; - Colocar calços de madeira para apoio da porta, intercalando papelão entre os calços e a folha de porta para que a mesma não seja danificada; - Posicionar a porta no vão e conferir: sentido de abertura da porta, cota da soleira, prumo, nível e alinhamento da porta com a face da parede; - Marcar com uma ponteira a posição dos furos na parede do vão; - Retirar a esquadria do vão e executar os furos necessários na alvenaria, utilizando broca de vídea com diâmetro de 10mm; - Retirar o pó resultante dos furos com auxílio de um pincel ou soprador e encaixar as buchas de nailón; - Posicionar novamente a esquadria no vão e parafusa-la no requadramento do vão, repetindo o processo de verificação de prumo, nível e alinhamento; - Aplicar o selante em toda a volta da esquadria, para garantir a vedação da folga entre o vão e o marco; - Por fim, instalar os alizares em ambos os lados do vão.

3.9.2 – JANELA DE ALUMÍNIO (MAXIM-AR)

- **CRITÉRIOS PARA QUANTIFICAÇÃO DOS SERVIÇOS**

- Utilizar a área total de esquadrias, em metros quadrados.

- **CRITÉRIOS DE AFERIÇÃO**

- Para o levantamento dos índices de produtividade foram considerados os operários que estavam envolvidos na instalação da esquadria;

- Foram consideradas perdas para o consumo de parafusos e de silicone.

- **EXECUÇÃO**

- Com auxílio de chapas de aço ou alumínio, posicionar a esquadria no interior do vão, mantendo aproximadamente as mesmas folgas nas duas laterais, no topo e na base;

- Utilizando como gabarito a própria esquadria, devidamente nivelada e aprumada, marcar no vão a posição dos parafusos e proceder à furação correspondente;
- Aplicar silicone em forma de cordão em todo o contorno;
- Posicionar a esquadria de fora para dentro da edificação, fazendo pressão no silicone;
- Aparafusar a esquadria;
- Se as folhas estiverem separadas do marco, posicioná-las nos trilhos e testar seu funcionamento.

3.10 – INSTALAÇÕES ELÉTRICAS

3.10.1 – QUADRO DE DISTRIBUIÇÃO EM AÇO DE EMBUTIR (12 DISJUNTORES)

- CRITÉRIOS PARA QUANTIFICAÇÃO DOS SERVIÇOS

- Utilizar a quantidade de quadro de distribuição de energia em aço de embutir para 12 disjuntores, presente no projeto.

- CRITÉRIOS DE AFERIÇÃO

- Para o levantamento dos índices de produtividade foi considerado que o ajudante é responsável também pelo transporte horizontal do material;
- As produtividades desta composição não contemplam rasgos e cortes de alvenaria. Para tais atividades, utilizar composição específica de cada serviço.

- EXECUÇÃO

- Verifica-se o local da instalação;
- Para instalar o quadro de embutir o recorte na alvenaria já deve estar executado;
- Realiza-se a aplicação de argamassa nas laterais e parte posterior;
- Encaixa-se o quadro e verificar o prumo, realizando ajustes.

3.10.2 – DISJUNTORES MONOPOLARES

- CRITÉRIOS PARA QUANTIFICAÇÃO DOS SERVIÇOS

- Utilizar a quantidade de disjuntores monopolares tipo DIN – 10 A.

- CRITÉRIOS DE AFERIÇÃO

- Para o levantamento dos índices de produtividade foi considerado que o ajudante é responsável também pelo transporte horizontal do material no andar de execução.

- EXECUÇÃO

- Encaixa-se o terminal à extremidade do cabo do circuito a ser ligado;

- Após o cabo e o terminal estarem prontos, o parafuso do pólo do disjuntor é desencaixado;

- Coloca-se o terminal no pólo;

- O parafuso é recolocado, fixando o terminal ao disjuntor.

3.10.3 – INTERRUPTOR SIMPLES 10A/250V (1 MÓDULO)

- CRITÉRIOS PARA QUANTIFICAÇÃO DOS SERVIÇOS

- Utilizar a quantidade de interruptores simples, 10A/250V, efetivamente instalada.

- CRITÉRIOS DE AFERIÇÃO

- Para o levantamento dos índices de produtividade foi considerado que o ajudante é responsável também pelo transporte horizontal do material no andar de execução;

- As produtividades desta composição não contemplam as seguintes atividades: rasgos e cortes; chumbamentos. Para tais atividades, utilizar composição específica de cada serviço.

- EXECUÇÃO

- Utilizando os trechos deixados disponíveis nos pontos de fornecimento de energia, ligam-se os cabos aos interruptores (módulos);

- Em seguida, fixa-se o módulo ao suporte (não contemplado na composição).

3.10.4 – TOMADA DE EMBUTIR 2P+T (10A)

- CRITÉRIOS PARA QUANTIFICAÇÃO DOS SERVIÇOS

- Utilizar a quantidade de tomadas baixas, de 10A, efetivamente instalada.

- CRITÉRIOS DE AFERIÇÃO

- Para o levantamento dos índices de produtividade foi considerado que o ajudante é responsável também pelo transporte horizontal do material no andar de execução;

- As produtividades desta composição não contemplam as seguintes atividades: rasgos e cortes; chumbamentos. Para tais atividades, utilizar composição específica de cada serviço.

- EXECUÇÃO

- Utilizando os trechos deixados disponíveis nos pontos de fornecimento de energia, ligam-se os cabos aos tomadas (módulos);

- Em seguida, fixa-se o módulo ao suporte (não contemplado na composição).

3.10.5 – LUMINÁRIA LED DO TIPO PLAFON

- CRITÉRIOS PARA QUANTIFICAÇÃO DOS SERVIÇOS

- Quantidade de Luminária do tipo LED PLAFON.

- CRITÉRIOS DE AFERIÇÃO

- Para o levantamento dos índices de produtividade foi considerado que o ajudante é responsável também pelo transporte horizontal do material no andar de execução;

- Foi considerado esforço de marcação da posição da luminária e corte no forro para seu encaixe.

- EXECUÇÃO

- Para a instalação da luminária sobreposta, é feita a marcação na estrutura da coberta;

- Os cabos elétricos, já instalados na rede, são conectados a luminária;

- Em seguida, a luminária é presa na estrutura da coberta;

3.11 – INSTALAÇÕES HIDROSSANITÁRIAS

3.11.1 – RALO SINFONADO

- CRITÉRIOS PARA QUANTIFICAÇÃO DOS SERVIÇOS

- Utilizar as unidades de peças efetivamente instaladas nesta parte do sistema;

- Consideram-se ramais toda a tubulação horizontal que possibilita o escoamento dos efluentes vindos diretamente dos pontos de coleta através da gravidade;

- As prumadas são constituídas pelos encaminhamentos verticais, formados pelos tubos de queda e sistema de ventilação;

- A saída interna de esgoto compreende as instalações dos tubos subcoletores aéreos. Estes recebem os encaminhamentos dos tubos de queda. Os subcoletores aéreos situados na parte inferior do edifício são destinados a recolher e conduzir o esgoto até as tubulações enterradas.

- CRITÉRIOS DE AFERIÇÃO

- Para o levantamento dos índices de produtividade foi considerado que o auxiliar/ajudante é responsável também pelo transporte horizontal do material no andar de execução;

- Não foram consideradas perdas de caixas sifonadas e ralos;

- As produtividades desta composição não contemplam as seguintes atividades: rasgos/ quebras, chumbamentos, abraçadeiras/ fixações/ suportes, instalações subterrâneas/enterradas, ligação predial de esgoto (trecho de tubulação que conecta a concessionária com o empreendimento) e o sistema de águas pluviais. Para tais atividades, utilizar composição específica de cada serviço;

- Para as caixas sifonadas e ralos foi considerada junta soldável.

- EXECUÇÃO

- Limpar a ponta e a bolsa com solução limpadora;

- O adesivo deve ser aplicado na bolsa (camada fina) e na ponta (camada mais espessa); após a junção das peças, deve-se remover o excesso de adesivos, pois estes atacam o PVC; não movimentá-los por, aproximadamente, 5 minutos;

- Para instalar a grelha é preciso cortar o comprimento necessário do tubo anteriormente instalado para tampar o ralo;

- Em seguida, retirar as arestas que ficaram após o corte;

- Por fim, posicionar a base e a grelha no local;

- Após soldagem, aguardar 24 horas antes de submeter o sistema instalado às pressões de serviço ou ensaios de estanqueidade e obstrução.

3.11.2 – REGISTRO DE GAVETA

- CRITÉRIOS PARA QUANTIFICAÇÃO DOS SERVIÇOS

- Utilizar a(s) quantidade(s) de registro(s) de gaveta com acabamento e canopla cromada simples com diâmetro de 3/4", conforme o projeto.

- CRITÉRIOS DE AFERIÇÃO

- Para o levantamento dos índices de produtividade foi considerado que o ajudante é responsável também pelo transporte horizontal do material;
- As produtividades desta composição não contemplam rasgo/corte e chumbamento na parede. Para tais atividades, utilizar composição específica de cada serviço;
- Para o levantamento dos índices de produtividade foram considerados os operários (oficiais e ajudantes) envolvidos com a instalação da válvula ou registro.

- EXECUÇÃO

- Verificar o local da instalação;
- Para garantir melhor vedação, aplicar a fita veda rosca conforme a recomendação do fornecedor;
- As conexões devem ser encaixadas e rosqueadas através de chave de grifo até a completa vedação;
- Posicionar a canopla e fixá-la com a prensa de canopla;
- Fixar a manopla.

3.11.3 – VASO SANITÁRIO COM CAIXA ACOPLADA LOUÇA BRANCA

- CRITÉRIOS PARA QUANTIFICAÇÃO DOS SERVIÇOS

- Quantificar as unidades por tipo de peça instalada.

- CRITÉRIOS DE AFERIÇÃO

- Para o levantamento dos índices de produtividade foi considerada a equipe direta composta por oficiais e ajudantes que auxiliam na instalação ou no transporte horizontal das louças;
- Na análise de produtividade foram considerados os tempos úteis e ociosos durante a jornada de trabalho da equipe;
- Foram consideradas somente as perdas dos materiais que envolvem moldagem “in loco”.

- EXECUÇÃO

- Nivelar o ramal de esgoto com a altura do piso acabado;
- Verificar as distâncias mínimas para posicionamento da louça, conforme especificação do fabricante;

- Marcar os pontos para furação no piso;
- Instalar o vaso sanitário, nivelar a peça e parafusar;
- Instalar a caixa acoplada;
- Conectar a entrada do engate flexível ao aparelho hidráulico sanitário;
- Conectar a saída do engate flexível ao ponto de fornecimento de água da instalação;
- Rejuntar utilizando argamassa industrializada de rejuntamento flexível.

3.11.4 – ASSENTO SANITÁRIO

- CRITÉRIOS PARA QUANTIFICAÇÃO DOS SERVIÇOS
- Quantificar as unidades por tipo de peça instalada.
- CRITÉRIOS DE AFERIÇÃO
- Considerados os tempos necessários para a instalação propriamente dita, além dos tempos para preparação da equipe e frente de trabalho.
- EXECUÇÃO
- Posicionar os parafusos no local adequado;
- Encaixar o assento sobre o vaso sanitário;
- Apertar as porcas.

3.11.5 – CUBA SUSPENSA

- CRITÉRIOS PARA QUANTIFICAÇÃO DOS SERVIÇOS
- Quantificar as unidades por tipo de peça instalada
- CRITÉRIOS DE AFERIÇÃO
- Para o levantamento dos índices de produtividade foi considerada a equipe direta composta por oficiais e ajudantes que auxiliam na instalação e/ou no transporte horizontal das cubas no pavimento em execução;
- Na verificação da produtividade foram considerados os tempos necessários para a instalação propriamente dita, além dos tempos para preparação da equipe e troca de frente de trabalho inerentes ao processo;
- Foram consideradas somente as perdas dos materiais que envolvem moldagem “in loco”.

- EXECUÇÃO

SIFÃO TIPO GARRAFA:

- Conectar a entrada do sifão à válvula (pia, tanque ou lavatório);
- Verificar se a saída do esgoto está desobstruída, se possui bolsa ou ponta e se a altura está adequada para a instalação do componente;
- Conectar a saída do sifão à conexão de esgoto;

VÁLVULA EM ENGATE FLEXÍVEL:

- Conectar a entrada do engate flexível ao aparelho hidráulico sanitário;
- Conectar a saída do engate flexível ao ponto de fornecimento de água da instalação.

LAVATÓRIO:

- Posicionar o conjunto completo (peça e coluna) na posição final, nivelar, marcar os pontos de fixação, em seguida, fazer as furações;
- Posicionar a louça, nivelar e parafusar;
- Rejuntar utilizando argamassa industrializada de rejuntamento flexível.

3.11.6 – PAPELEIRA DE PAREDE EM METAL CROMADO

- CRITÉRIOS PARA QUANTIFICAÇÃO DOS SERVIÇOS

- Quantificar as unidades por tipo de peça instalada.

- CRITÉRIOS DE AFERIÇÃO

- Para o levantamento dos índices de produtividade foi considerada a equipe direta que auxiliam na instalação ou no transporte horizontal das peças.

- EXECUÇÃO

- Verificar as distâncias mínimas para o posicionamento da peça;
- Marcar os pontos para furação;
- Instalar, de maneira nivelada e parafusar.

3.12 – PINTURA

3.12.1 – FUNDO SELADOR PARA PAREDE

- CRITÉRIOS PARA QUANTIFICAÇÃO DOS SERVIÇOS
 - Utilizar a área de parede efetivamente executada, excetuadas as áreas de requadro.
 - Todos os vãos devem ser descontados (portas, janelas etc.).
- CRITÉRIOS DE AFERIÇÃO
 - Limpeza e preparo do ambiente para início dos serviços estão contemplados na produtividade da mão de obra;
 - O esforço para colocação de escadas ou montagem das plataformas de trabalho está contemplado na composição.
- EXECUÇÃO
 - Observar a superfície: deve estar limpa, seca, sem poeira, gordura, graxa, sabão ou bolor antes de qualquer aplicação;
 - Diluir o selador em água potável, conforme fabricante;
 - Aplicar uma demão de fundo selador com rolo ou trincha.

3.12.2 – EMASSAMENTO COM MASSA LÁTEX PARA PAREDE

- CRITÉRIOS PARA QUANTIFICAÇÃO DOS SERVIÇOS
 - Utilizar a área de parede efetivamente executada, excetuadas as áreas de requadro.
 - Todos os vãos devem ser descontados (portas, janelas etc.).
- CRITÉRIOS DE AFERIÇÃO
 - Considerado o esforço de lixamento da massa para uniformização da superfície;
 - O esforço para colocação de escadas ou montagem das plataformas de trabalho está contemplado na composição.
- EXECUÇÃO
 - Observar a superfície: deve estar limpa, seca, sem poeira, gordura, graxa, sabão ou bolor antes de qualquer aplicação;
 - Se necessário, amolecer o produto em água potável, conforme fabricante;

- Aplicar em camadas finas com espátula ou desempenadeira até obter o nivelamento desejado;
- Aguardar a secagem da primeira demão e aplicar a segunda demão de massa;
- Aguardar a secagem final para efetuar o lixamento manual final e remoção do pó.

3.12.3 – PINTURA LÁTEX ACRÍLICA PARA PAREDE

- CRITÉRIOS PARA QUANTIFICAÇÃO DOS SERVIÇOS

- Utilizar a área de parede efetivamente executada, excetuadas as áreas de requadro.
- Todos os vãos devem ser descontados (portas, janelas etc.).

- CRITÉRIOS DE AFERIÇÃO

- Não inclui a preparação da superfície com selador e massa corrida;
- Para o consumo de tinta, considera-se a aplicação de uma camada de retoque, além das duas demãos;
- O esforço para colocação de escadas ou montagem das plataformas de trabalho está contemplado na composição.

- EXECUÇÃO

- Observar a superfície: deve estar limpa, seca, sem poeira, gordura, graxa, sabão ou bolor antes de qualquer aplicação;
- Diluir a tinta em água potável, conforme fabricante;
- Aplicar duas demãos de tinta com rolo ou trincha. Respeitar o intervalo de tempo entre as duas aplicações.

3.12.4 – PINTURA COM TINTA ALQUÍDICA DE FUNDO (ZARCÃO) EM SUPERFÍCIE METÁLICA

- CRITÉRIOS PARA QUANTIFICAÇÃO DOS SERVIÇOS

- Utilizar a área, por demão, da superfície a ser efetivamente pintada, com as características da tinta e pintura, conforme descrito na composição. Ou seja, deve-se medir toda a área de superfície, considerando todos os lados a serem pintados;

- Para o caso de gradis e esquadrias, por exemplo, a área a ser considerada é a da superfície metálica e não a área do vão (não contabilizar área de vidros e nem as abertas);

- Caso se tenha mais de uma demão, a área da superfície deverá ser multiplicada pelo número de demãos.

- CRITÉRIOS DE AFERIÇÃO

- Foram consideradas as perdas de tinta no consumo do material;

- Para o cálculo do consumo de tinta, foi considerada a espessura da camada de tinta seca de 40 micrometros e a porcentagem de sólidos das tintas igual a 52,77%;

- Não estão contemplados os esforços de preparo da superfície com lixa ou jateamento. Para tais esforços, considerar as composições específicas para este serviço;

- Não está contemplada a proteção da peça com fita. Para isso, utilizar composição específica.

- Esta composição não é válida para a pintura de perfis metálicos utilizados em estruturas metálicas para edificações (presentes no grupo estruturas metálicas).

- EXECUÇÃO

- Limpeza da peça manualmente para remoção de pó e outros detritos;

- Preparação da tinta com diluição conforme orientação do fabricante;

- Aplicação de uma demão de tinta na superfície metálica de forma pulverizada.

3.12.5 – PINTURA COM ESMALTE SINTÉTICO ACETINADO EM SUPERFÍCIE METÁLICA

- CRITÉRIOS PARA QUANTIFICAÇÃO DOS SERVIÇOS

- Utilizar a área da superfície a ser efetivamente pintada, com as características da tinta e pintura, conforme descrito na composição. Ou seja, deve-se medir toda a área de superfície, considerando todos os lados a serem pintados;

- Para o caso de gradis e esquadrias, por exemplo, a área a ser considerada é a da superfície metálica e não a área do vão (não contabilizar área de vidros e nem as abertas).

- CRITÉRIOS DE AFERIÇÃO

- Foram consideradas as perdas de tinta no consumo do material;
- Para o cálculo do consumo de tinta, foram consideradas 2 camadas de tinta seca com a espessura de 40 micrometros, cada camada, e a porcentagem de sólidos das tintas igual a 40,45%;
- Não estão contemplados os esforços de preparo da superfície com lixa ou jateamento. Para tais esforços, considerar as composições específicas para este serviço;
- Não está contemplada a proteção da peça com fita. Para isso, utilizar composição específica;
- Foram consideradas 02 demãos.
- Esta composição não é válida para a pintura de perfis metálicos utilizados em estruturas metálicas para edificações (presentes no grupo estruturas metálicas).
 - EXECUÇÃO
- Limpeza da peça manualmente para remoção de pó e outros detritos;
- Preparação da tinta com diluição conforme orientação do fabricante;
- Aplicação de 2 demãos de tinta na superfície metálica de forma pulverizada. Respeitando o intervalo entre as demãos, conforme a orientação do fabricante.

4.0 – ESPECIFICAÇÕES TÉCNICAS

Especificações Gerais

Visando orientar e disciplinar a fase construtiva do presente projeto, apresentamos a seguir as especificações técnicas relativas às diversas fases da obra.

Objetivos

As presentes especificações têm por finalidade, a instituição de normativas gerais de caráter técnico, as quais deverão ser cumpridas quando da Execução dos Serviços e Obras em consonância com as melhores técnicas e características de execução dos mesmos.

Disposições Gerais

1. Todos os materiais, obras e serviços a serem empregados, ou executados, deverão atender ao exigido nas especificações, nos projetos elaborados, no contrato firmado entre a PREFEITURA MUNICIPAL DE CACHOEIRINHA e o EMPREITEIRO, nas ordens escritas da FISCALIZAÇÃO, e, nos casos omissos, nas Normas e Especificações da ABNT e do fabricante do material.

2. Toda e qualquer modificação que acarrete aumento ou traga diminuição de quantitativos ou despesas, será previamente outorgada por escrito pela FISCALIZAÇÃO e só assim tomada em consideração no ajuste final de contas.

Essas modificações serão medidas e pagas ou deduzidas, com base nos preços unitários de contrato.

3. Os acréscimos cujos serviços não estejam abrangidos nos preços unitários estabelecidos no contrato, serão previamente orçados de comum acordo com a FISCALIZAÇÃO.

4. O EMPREITEIRO deverá permitir a inspeção e o controle, por parte da FISCALIZAÇÃO, de todos os serviços, materiais e equipamentos, em qualquer época e lugar, durante a execução das obras.

5. Qualquer material ou trabalho executado que não satisfaça às especificações ou que difira do indicado nos desenhos ou qualquer trabalho não previsto, executado sem autorização escrita da FISCALIZAÇÃO, será considerado inaceitável ou não autorizado, devendo o EMPREITEIRO remover, reconstituir ou substituir o mesmo, ou qualquer parte da obra comprometida pelo trabalho defeituoso, sem qualquer pagamento extra.

6. Se as circunstâncias ou condições locais tornarem, porventura, aconselhável a substituição de alguns dos materiais especificados por outros equivalentes, essa substituição somente poderá se dar mediante autorização expressa da FISCALIZAÇÃO, para cada caso particular.

7. O EMPREITEIRO deverá retirar do canteiro das obras os materiais porventura impugnados pela FISCALIZAÇÃO, dentro de 48 (quarenta e oito) horas a contar da determinação atinente ao assunto.
8. O EMPREITEIRO deverá estar informado de tudo o que se relacionar com a natureza e localização das obras e serviços e tudo mais que possa influir sobre os mesmos.
9. Os equipamentos a empregar deverão apresentar perfeitas condições de funcionamento e serem adequados aos fins a que serão destinados.
10. Será expressamente proibido manter no recinto da obra, quaisquer materiais não destinados à mesma.
11. A vigilância do canteiro de obras será efetuada ininterruptamente, até a conclusão e recebimento das obras por parte da FISCALIZAÇÃO.
12. As estradas de acesso por ventura necessárias serão abertas e conservadas pelo EMPREITEIRO.
13. Deverá ser previsto, em cada caso específico, o pessoal, equipamento e materiais necessários à administração e condução das obras.
14. O emprego de material similar, quando permitido nos projetos elaborados e especificações entregues, ficará condicionado à prévia autorização da FISCALIZAÇÃO.
15. A mão-de-obra a empregar deverá ser de primeira qualidade e se possível do próprio município que no qual será executada a obra, de modo a permitir uma perfeita execução dos serviços e um acabamento esmerado dos mesmos, como também proporcionar geração de emprego local.
16. Deverão ser empregadas ferramentas adequadas ao tipo de serviço a executar.
17. A critério da FISCALIZAÇÃO, poderão ser efetuados periodicamente, ensaios qualitativos dos materiais a empregar, bem como dos concretos e argamassas.



18. O EMPREITEIRO deverá elaborar para fins de acompanhamento semanal da execução da obra um Cronograma Físico de Barras para as diversas etapas da construção.

19. Deverá existir, obrigatoriamente, no escritório da obra um LIVRO de OCORRÊNCIAS, onde serão registrados pela FISCALIZAÇÃO e/ou pelo EMPREITEIRO, o andamento e as ocorrências notáveis da obra.

20. Salvo indicação em contrário no Edital ou seus anexos a medição e pagamento dos serviços serão procedidos consoante as determinações e critérios estabelecidos nestas especificações.

Segurança e Saúde no Trabalho

A CONTRATADA deverá obedecer a todas as recomendações contidas nas normas regulamentadoras (NR) expedidas pelos órgãos governamentais e normas da ABNT que tratam da Segurança e Saúde do Trabalho.

A CONTRATADA deverá elaborar e apresentar à FISCALIZAÇÃO, antes do início das atividades, o Programa de Prevenção de Riscos Ambientais – PPRA, em conformidade com as normas regulamentadoras, visando à preservação da saúde e da integridade dos trabalhadores, através antecipação, reconhecimento, avaliação e conseqüente controle da ocorrência de riscos ambientais existentes ou que venham a existir no ambiente de trabalho, tendo em consideração a proteção do meio ambiente e dos recursos naturais.

A CONTRATADA deverá fornecer e exigir dos funcionários a utilização de todos os equipamentos de proteção individual (EPI) e equipamentos de proteção coletiva (EPC) previstos nas Normas Regulamentadoras, relativos a atividade exercida e aos riscos e perigos inerentes a mesma.

A CONTRATADA manterá organizada, limpas e em bom estado de higiene e conservação as instalações do canteiro de obras, especialmente as vias de circulação, passagens e escadarias, refeitórios e alojamentos, coletando e removendo regularmente as sobras de materiais, entulhos e detritos em geral.

A CONTRATADA deverá manter no canteiro de obras, equipamentos de proteção contra incêndio e brigada de combate a incêndio; medicamento básico e pessoal orientado para a prática dos primeiros socorros, na forma das disposições em vigor.

Em caso de acidente no canteiro da obra, a CONTRATADA deverá:

- Prestar todo e qualquer socorro imediato às vítimas;
- Paralisar os serviços, local e nas suas circunvizinhas, a fim de evitar a possibilidade de mudanças das circunstâncias relacionadas com o acidente;
- Solicitar imediatamente o comparecimento da FISCALIZAÇÃO ao local da ocorrência, relatando o fato e preenchendo a respectiva CAT (Comunicação de Acidente de Trabalho).



Todo o acidente com perda de tempo (todo aquele de que decorre lesão pessoal que impede o acidentado de voltar ao trabalho no mesmo dia, ou no de imediato à sua ocorrência, no horário regulamentar) será imediatamente comunicado, da maneira mais detalhada possível, à FISCALIZAÇÃO.

De igual maneira, deverá ser notificada também a ocorrência de qualquer “acidente sem lesão”, especialmente princípios de incêndio.

Em caso de ocorrência de acidente fatal, é obrigatória a adoção das seguintes medidas: · Comunicar o acidente fatal, de imediato, à autoridade policial competente ao órgão regional do ministério do trabalho e a FISCALIZAÇÃO.

5.0 - REPAROS E LIMPEZA GERAL DA OBRA

Após a conclusão das obras e serviços seus acessos e complementos e também durante sua execução, deverão ser reparados, repintados, reconstruídos ou repostos itens, materiais, equipamentos, etc., sem ônus para a Prefeitura, danificados por culpa da Contratada, danos estes eventualmente causados às obras ou serviços existentes, vizinhos ou trabalhos adjacentes, ou a itens já executados da própria obra.

45.1 - REMOÇÃO DO CANTEIRO

Terminada a obra, a Contratada deverá providenciar a retirada das instalações do canteiro de obras e serviços e promover a limpeza geral das obras e serviços, e de seus complementos.

5.2 – LIMPEZA

5.2.1 - LIMPEZA PREVENTIVA

A Contratada deverá proceder periodicamente à limpeza da obra e de seus complementos removendo os entulhos resultantes, tanto do interior da mesma, como no canteiro de obras e serviços e adjacências provocados com a execução da obra, para bota fora apropriado.

5.2.2 - LIMPEZA FINAL

Deverão ser previamente retirados todos os detritos e restos de materiais de todas as partes da obra e de seus complementos, que serão removidos para o bota fora apropriado.

EM HIPÓTESE ALGUMA SERÁ PERMITIDO A UTILIZAÇÃO DE ÁCIDO MURIÁTICO OU QUALQUER OUTRO TIPO DE ÁCIDO EM QUALQUER TIPO DE LIMPEZA, EXCETO NOS CASOS CITADOS ESPECÍFICAMENTE NESTE MEMORIAL.

6.0 - CASOS OMISSOS

Os casos eventualmente omissos nestas especificações, serão resolvidos pela Fiscalização, recomendando-os quando necessário, ao Diretor de Departamento.

O método de execução deve seguir o indicado no catálogo de metodologias e execuções disponibilizado pela Caixa Econômica Federal por meio do site: <https://www.caixa.gov.br/poder-publico/modernizacao-gestao/sinapi/Paginas/default.aspx>, na opção sumário de publicações, no que se refere às composições com base SINAPI.

Para as demais composições com base ORSE, deverá ser utilizado os métodos disponibilizados no site: <http://orse.cehop.se.gov.br/>. E para as composições SEINFRA, deverá ser utilizado os métodos disponibilizados no site: <https://www.seinfra.ce.gov.br/>.

O método de execução apresentado nestes dois locais será o critério utilizado para a aceitação dos serviços, sendo os mesmos bem executados, além dos critérios para medição.

7.0 – RECEBIMENTO DA OBRA

Concluídos todas as obras e serviços, objetos desta licitação, se estiverem em perfeitas condições atestada pela *Fiscalização*, e após efetuados todos os testes necessários, bem como recebida toda a documentação exigida neste memorial e nos demais documentos contratuais, serão recebidos provisoriamente por esta através de Termo de Recebimento Provisório Parcial, emitido juntamente com a última medição.

Decorridos 15 (quinze dias) corridos a contar da data do requerimento da *Contratada*, as obras e os serviços serão recebidos provisoriamente pela *Fiscalização* ou por uma comissão designada pela Prefeitura, composta de pelo menos 02 membros, e que lavrará “Termo de Recebimento Provisório”.

A *Contratada* fica obrigada a manter as obras e os serviços por sua conta e risco, até a lavratura do “Termo de Recebimento Definitivo”, em perfeitas condições de conservação e funcionamento.

Decorridos o prazo de 30 (trinta) dias após a lavratura do “Termo de Recebimento Provisório”, se os serviços de correção das anormalidades por ventura verificadas forem executados e aceitos pela *Fiscalização* ou pela Comissão, será lavrado o “Termo de Recebimento Definitivo”.

Aceitas as obras e os serviços, a responsabilidade da *Contratada* pela qualidade, correção e segurança dos trabalhos, subsiste na forma da Lei.

Desde o recebimento provisório, o Município entrará de posse plena das obras e serviços, podendo utilizá-los. Este fato será levado em consideração quando do recebimento definitivo, para os defeitos de origem da utilização normal da praça.

O recebimento em geral também deverá estar de acordo com a **Lei 14.133/2021**.

O atestado de execução da obra, para fins de acervo técnico só será fornecido após a lavratura do Termo de Recebimento Definitivo.



PLANILHA COMPARATIVA

OBRA: CONSTRUÇÃO DE UM BANHEIRO PÚBLICO PARA FEIRA DE GADO EM CACHOEIRINHA-PE

ORÇAMENTO	VALOR TOTAL (\$)	BDI ADOTADO (dentro da faixa referencial do Acórdão 2622/2013, com tributos locais)	ENCARGOS SOCIAIS ADOTADOS (padrão SINAPI Pernambuco)
COM DESONERAÇÃO	R\$ 128.525,83	28,82%	91,23% (hora) e 52,09% (mês)
SEM DESONERAÇÃO	R\$ 125.250,53	22,47%	113,84% (hora) e 70,11% (mês)

*Foi escolhido a data base sem desoneração, assim economizando R\$ 3.275,30 aos cofres públicos

**OBRA****CONSTRUÇÃO DE UM BANHEIRO PÚBLICO
PARA FEIRA DE GADO EM CACHOEIRINHA-PE****BANCOS****SINAPI - 09/2025 -
Pernambuco
ORSE - 09/2025 -
Sergipe****B.D.I.****22,47%****Planilha Orçamentária Resumida**

Item	Descrição	Total	Peso (%)
1	ADMINISTRAÇÃO LOCAL	6.246,20	4,99 %
2	PLACA DE OBRA	3.440,16	2,75 %
3	SERVIÇOS PRELIMINARES E DEMOLIÇÕES	1.564,78	1,25 %
4	MOVIMENTAÇÃO DE TERRA	470,61	0,38 %
5	INFRAESTRUTURA	7.697,32	6,15 %
6	SUPERESTRUTURA	21.536,29	17,19 %
7	SISTEMA DE COBERTA	3.552,98	2,84 %
8	REVESTIMENTOS (PAREDE E TETO)	18.618,78	14,87 %
9	GRANITOS E MÁRMORES	17.555,10	14,02 %
10	SISTEMA DE PISO	3.905,12	3,12 %
11	ESQUADRIAS	12.652,75	10,10 %
12	INSTALAÇÕES HIDROSSANITÁRIAS	18.273,75	14,59 %
13	PINTURA	6.177,18	4,93 %
14	INSTALAÇÕES ELÉTRICAS	3.501,71	2,80 %
15	LIMPEZA FINAL DA OBRA	57,80	0,05 %
		Total sem BDI	102.277,02
		Total do BDI	22.973,51
		Total Geral	125.250,53

	OBRA	BANCOS	B.D.I.	ENCARGOS SOCIAIS
	CONSTRUÇÃO DE UM BANHEIRO PÚBLICO PARA FEIRA DE GADO EM CACHOEIRINHA-PE	SINAPI - 09/2025 - Pernambuco ORSE - 09/2025 - Sergipe	22,47%	Não Desonerado: Horista: 113,84% Mensalista: 70,11%

ORÇAMENTO SINTÉTICO - SEM DESONERAÇÃO

ITEM	CÓDIGO	BANCO	DESCRIÇÃO	UND	QUANT.	VALOR UNIT.	VALOR UNIT. COM BDI	TOTAL	PESO (%)
1			ADMINISTRAÇÃO LOCAL				6.246,20	6.246,20	4,99 %
1.1		Próprio	ADMINISTRAÇÃO LOCAL DA OBRA	UND	4	1.275,05	1.561,55	6.246,20	4,99 %
	COMPOSIÇÃO 001								
2			PLACA DE OBRA				3.440,16	3.440,16	2,75 %
2.1	103689	SINAPI	FORNECIMENTO E INSTALAÇÃO DE PLACA DE OBRA COM CHAPA GALVANIZADA E ESTRUTURA DE MADEIRA. AF 03/2022 PS	m²	6	468,17	573,36	3.440,16	2,75 %
3			SERVIÇOS PRELIMINARES E DEMOLIÇÕES				1.564,78	1.564,78	1,25 %
3.1	98525	SINAPI	LIMPEZA MECANIZADA DE CAMADA VEGETAL, VEGETAÇÃO E PEQUENAS ÁRVORES (DIÂMETRO DE TRONCO MENOR QUE 0,20 M), COM TRATOR DE ESTEIRAS. AF 03/2024	m²	24,36	0,65	0,79	19,24	0,02 %
3.2	99059	SINAPI	LOCAÇÃO CONVENCIONAL DE OBRA, UTILIZANDO GABARITO DE TÁBUAS CORRIDAS PONTALETADAS A CADA 2,00M - 2 UTILIZAÇÕES. AF 03/2024	M	18,2	69,34	84,92	1.545,54	1,23 %
4			MOVIMENTAÇÃO DE TERRA				470,61	470,61	0,38 %
4.1	96521	SINAPI	ESCAVAÇÃO MECANIZADA PARA BLOCO DE COROAMENTO OU SAPATA COM RETROESCAVADEIRA (INCLUINDO ESCAVAÇÃO PARA COLOCAÇÃO DE FÓRMAS). AF 01/2024	m³	6,45	40,84	50,01	322,56	0,26 %
4.2	93382	SINAPI	REATERRO MANUAL DE VALAS, COM COMPACTADOR DE SOLOS DE PERCUSSÃO. AF 08/2023	m³	3,87	27,43	33,59	129,99	0,10 %
4.3	101617	SINAPI	PREPARO DE FUNDO DE VALA COM LARGURA MAIOR OU IGUAL A 1,5 M E MENOR QUE 2,5 M (ACERTO DO SOLO NATURAL). AF 08/2020	m²	4,3	3,43	4,20	18,06	0,01 %
5			INFRAESTRUTURA				7.697,32	7.697,32	6,15 %
5.1			SAPATAS				2.053,66	2.053,66	1,64 %
5.1.1	96619	SINAPI	LASTRO DE CONCRETO MAGRO, APLICADO EM BLOCOS DE COROAMENTO OU SAPATAS, ESPESSURA DE 5 CM. AF 01/2024	m²	3,97	41,66	51,02	202,54	0,16 %
5.1.2	104918	SINAPI	ARMAÇÃO DE SAPATA ISOLADA, VIGA BALDRAME E SAPATA CORRIDA UTILIZANDO AÇO CA-50 DE 8 MM - MONTAGEM. AF 01/2024	KG	32	13,97	17,10	547,20	0,44 %
5.1.3	104927	SINAPI	FABRICAÇÃO, MONTAGEM E DESMONTAGEM DE FÓRMA PARA SAPATA CORRIDA, EM MADEIRA SERRADA, E=25 MM, 4 UTILIZAÇÕES. AF 01/2024	m²	3,88	81,95	100,36	389,39	0,31 %
5.1.4	96558	SINAPI	CONCRETAGEM DE SAPATA, FCK 30 MPA, COM USO DE BOMBA - LANÇAMENTO, ADENSAMENTO E ACABAMENTO. AF 01/2024	m³	1,06	704,48	862,77	914,53	0,73 %
5.2			BALDRAMES E EMBASAMENTO				5.643,66	5.643,66	4,51 %
5.2.1	96619	SINAPI	LASTRO DE CONCRETO MAGRO, APLICADO EM BLOCOS DE COROAMENTO OU SAPATAS, ESPESSURA DE 5 CM. AF 01/2024	m²	3,23	41,66	51,02	164,79	0,13 %
5.2.2	103370	SINAPI	ALVENARIA DE VEDAÇÃO DE BLOCOS CERÂMICOS FURADOS NA HORIZONTAL DE 19X19X39 CM (ESPESSURA 19 CM) E ARGAMASSA DE ASSENTAMENTO COM PREPARO EM BETONEIRA. AF 12/2021	m²	12,9	80,63	98,74	1.273,74	1,02 %
5.2.3	104918	SINAPI	ARMAÇÃO DE SAPATA ISOLADA, VIGA BALDRAME E SAPATA CORRIDA UTILIZANDO AÇO CA-50 DE 8 MM - MONTAGEM. AF 01/2024	KG	35,18	13,97	17,10	601,57	0,48 %
5.2.4	104916	SINAPI	ARMAÇÃO DE SAPATA ISOLADA, VIGA BALDRAME E SAPATA CORRIDA UTILIZANDO AÇO CA-60 DE 5 MM - MONTAGEM. AF 01/2024	KG	15,18	16,72	20,47	310,73	0,25 %
5.2.5	96536	SINAPI	FABRICAÇÃO, MONTAGEM E DESMONTAGEM DE FÓRMA PARA VIGA BALDRAME, EM MADEIRA SERRADA, E=25 MM, 4 UTILIZAÇÕES. AF 01/2024	m²	14,06	75,80	92,83	1.305,18	1,04 %
5.2.6	96557	SINAPI	CONCRETAGEM DE BLOCO DE COROAMENTO OU VIGA BALDRAME, FCK 30 MPA, COM USO DE BOMBA - LANÇAMENTO, ADENSAMENTO E ACABAMENTO. AF 01/2024	m³	0,84	671,80	822,75	691,11	0,55 %
5.2.7	98557	SINAPI	IMPERMEABILIZAÇÃO DE SUPERFÍCIE COM EMULSÃO ASFÁLTICA, 2 DEMÃOS. AF 09/2023	m²	22,58	46,89	57,42	1.296,54	1,04 %
6			SUPERESTRUTURA				21.536,29	21.536,29	17,19 %
6.1			ALVENARIA				9.361,77	9.361,77	7,47 %
6.1.1	103328	SINAPI	ALVENARIA DE VEDAÇÃO DE BLOCOS CERÂMICOS FURADOS NA HORIZONTAL DE 9X19X19 CM (ESPESSURA 9 CM) E ARGAMASSA DE ASSENTAMENTO COM PREPARO EM BETONEIRA. AF 12/2021	m²	82,41	92,76	113,60	9.361,77	7,47 %
6.2			VERGAS E CONTRAVERGAS				352,80	352,80	0,28 %
6.2.1	105021	SINAPI	VERGA PRÉ-MOLDADA COM ATÉ 1,5 M DE VÃO, ESPESSURA DE *15* CM. AF 03/2024	M	6,6	25,44	31,15	205,59	0,16 %
6.2.2	105027	SINAPI	CONTRAVERGA PRÉ-MOLDADA, ESPESSURA DE *15* CM. AF 03/2024	M	4,8	25,05	30,67	147,21	0,12 %
6.3			PILARES				4.149,11	4.149,11	3,31 %
6.3.1	92762	SINAPI	ARMAÇÃO DE PILAR OU VIGA DE ESTRUTURA CONVENCIONAL DE CONCRETO ARMADO UTILIZANDO AÇO CA-50 DE 10,0 MM - MONTAGEM. AF 06/2022	KG	83,73	10,54	12,90	1.080,11	0,86 %
6.3.2	92759	SINAPI	ARMAÇÃO DE PILAR OU VIGA DE ESTRUTURA CONVENCIONAL DE CONCRETO ARMADO UTILIZANDO AÇO CA-60 DE 5,0 MM - MONTAGEM. AF 06/2022	KG	27,36	13,88	16,99	464,84	0,37 %
6.3.3	92423	SINAPI	MONTAGEM E DESMONTAGEM DE FÓRMA DE PILARES RETANGULARES E ESTRUTURAS SIMILARES, PÉ-DIREITO SIMPLES, EM CHAPA DE MADEIRA COMPENSADA RESINADA, 6 UTILIZAÇÕES. AF 09/2020	m²	19,71	77,20	94,54	1.863,38	1,49 %
6.3.4	103672	SINAPI	CONCRETAGEM DE PILARES, FCK = 25 MPA, COM USO DE BOMBA - LANÇAMENTO, ADENSAMENTO E ACABAMENTO. AF 02/2022 PS	m³	0,99	610,99	748,27	740,78	0,59 %
6.4			VIGAS SUPERIORES				2.587,88	2.587,88	2,07 %
6.4.1	92761	SINAPI	ARMAÇÃO DE PILAR OU VIGA DE ESTRUTURA CONVENCIONAL DE CONCRETO ARMADO UTILIZANDO AÇO CA-50 DE 8,0 MM - MONTAGEM. AF 06/2022	KG	30,09	11,92	14,59	439,01	0,35 %
6.4.2	92759	SINAPI	ARMAÇÃO DE PILAR OU VIGA DE ESTRUTURA CONVENCIONAL DE CONCRETO ARMADO UTILIZANDO AÇO CA-60 DE 5,0 MM - MONTAGEM. AF 06/2022	KG	16,18	13,88	16,99	274,89	0,22 %
6.4.3	92762	SINAPI	ARMAÇÃO DE PILAR OU VIGA DE ESTRUTURA CONVENCIONAL DE CONCRETO ARMADO UTILIZANDO AÇO CA-50 DE 10,0 MM - MONTAGEM. AF 06/2022	KG	14,91	10,54	12,90	192,33	0,15 %
6.4.4	92763	SINAPI	ARMAÇÃO DE PILAR OU VIGA DE ESTRUTURA CONVENCIONAL DE CONCRETO ARMADO UTILIZANDO AÇO CA-50 DE 12,5 MM - MONTAGEM. AF 06/2022	KG	11,45	8,80	10,77	123,31	0,10 %
6.4.5	92479	SINAPI	MONTAGEM E DESMONTAGEM DE FÓRMA DE VIGA, ESCORAMENTO COM GARFO DE MADEIRA, PÉ-DIREITO SIMPLES, EM CHAPA DE MADEIRA PLASTIFICADA, 18 UTILIZAÇÕES. AF 09/2020	m²	10,42	71,08	87,05	907,06	0,72 %
6.4.6	103674	SINAPI	CONCRETAGEM DE VIGAS E LAJES, FCK=25 MPA, PARA LAJES PREMOLDADAS COM USO DE BOMBA - LANÇAMENTO, ADENSAMENTO E ACABAMENTO. AF 02/2022 PS	m³	0,84	633,09	775,34	651,28	0,52 %
6.5			LAJE				5.084,73	5.084,73	4,06 %

		OBRA	BANCOS	B.D.I.	ENCARGOS SOCIAIS				
		CONSTRUÇÃO DE UM BANHEIRO PÚBLICO PARA FEIRA DE GADO EM CACHOEIRINHA-PE	SINAPI - 09/2025 - Pernambuco ORSE - 09/2025 - Sergipe	22,47%	Não Desonerado: Horista: 113,84% Mensalista: 70,11%				
ORÇAMENTO SINTÉTICO - SEM DESONERAÇÃO									
ITEM	CÓDIGO	BANCO	DESCRIÇÃO	UND	QUANT.	VALOR UNIT.	VALOR UNIT. COM BDI	TOTAL	PESO (%)
6.5.1	101964	SINAPI	LAJE PRÉ-MOLDADA UNIDIRECIONAL, BIAPOIADA, PARA FORRO, ENCHIMENTO EM CERÂMICA, VIGOTA CONVENCIONAL, ALTURA TOTAL DA LAJE "LT" = 12 CM (ENCHIMENTO+CAPA) = (8+4). AF 08/2025	m²	19,14	208,89	255,82	4.896,39	3,91 %
6.5.2	92771	SINAPI	ARMAÇÃO DE LAJE DE ESTRUTURA CONVENCIONAL DE CONCRETO ARMADO UTILIZANDO AÇO CA-50 DE 10,0 MM - MONTAGEM. AF 06/2022	KG	9,55	10,04	12,29	117,36	0,09 %
6.5.3	92768	SINAPI	ARMAÇÃO DE LAJE DE ESTRUTURA CONVENCIONAL DE CONCRETO ARMADO UTILIZANDO AÇO CA-60 DE 5,0 MM - MONTAGEM. AF 06/2022	KG	4,36	13,30	16,28	70,98	0,06 %
7			SISTEMA DE COBERTA				3.552,98	3.552,98	2,84 %
7.1	92544	SINAPI	TRAMA DE MADEIRA COMPOSTA POR TERÇAS PARA TELHADOS DE ATÉ 2 ÁGUAS PARA TELHA ESTRUTURAL DE FIBROCIMENTO, INCLUSO TRANSPORTE VERTICAL. AF 07/2019	m²	15,9	20,21	24,75	393,52	0,31 %
7.2	94218	SINAPI	TELHAMENTO COM TELHA ESTRUTURAL DE FIBROCIMENTO E= 8 MM, COM ATÉ 2 ÁGUAS, INCLUSO ICAMENTO. AF 07/2019 PS	m²	15,9	147,65	180,82	2.875,03	2,30 %
7.3	94228	SINAPI	CALHA EM CHAPA DE AÇO GALVANIZADO NÚMERO 24, DESENVOLVIMENTO DE 50 CM, INCLUSO TRANSPORTE VERTICAL. AF 07/2019	M	3	77,42	94,81	284,43	0,23 %
8			REVESTIMENTOS (PAREDE E TETO)				18.618,78	18.618,78	14,87 %
8.1			PAREDE				17.454,21	17.454,21	13,94 %
8.1.1	87879	SINAPI	CHAPISCO APLICADO EM ALVENARIAS E ESTRUTURAS DE CONCRETO INTERNAS, COM COLHER DE PEDREIRO. ARGAMASSA TRAÇO 1:3 COM PREPARO EM BETONEIRA 400L. AF 10/2022	m²	164,82	4,64	5,68	936,17	0,75 %
8.1.2	87549	SINAPI	EMBOÇO, EM ARGAMASSA TRAÇO 1:2:8, PREPARO MECÂNICO, APLICADO MANUALMENTE EM PAREDES INTERNAS DE AMBIENTES COM ÁREA ENTRE 5M² E 10M², E = 10MM, COM TALISCAS. AF 03/2024	m²	75,66	28,35	34,72	2.626,91	2,10 %
8.1.3	104958	SINAPI	MASSA ÚNICA, EM ARGAMASSA TRAÇO 1:2:8 PREPARO MECÂNICO, APLICADA MANUALMENTE EM PAREDES INTERNAS DE AMBIENTES COM ÁREA MAIOR QUE 10M², E = 10MM, COM TALISCAS. AF 03/2024	m²	89,16	26,26	32,16	2.867,38	2,29 %
8.1.4	104611	SINAPI	REVESTIMENTO CERÂMICO PARA PAREDES INTERNAS COM PLACAS TIPO ESMALTADA DE DIMENSÕES 60X60 CM APLICADAS NA ALTURA INTEIRA DAS PAREDES. AF 02/2023 PE	m²	75,66	99,07	121,33	9.179,82	7,33 %
8.1.5	5057	ORSE	Revestimento metálico em alumínio composto (Alucobond), e=0,3mm, pintura Kaynar 500 composta por seis camadas, inclusive estrutura metálica auxiliar em perfil de viga "U" de 2" - fornecimento e montagem	m²	2,98	505,25	618,77	1.843,93	1,47 %
8.2			TETO				1.164,57	1.164,57	0,93 %
8.2.1	87886	SINAPI	CHAPISCO APLICADO NO TETO OU EM ESTRUTURA, COM DESEMPENADEIRA DENTADA. ARGAMASSA INDUSTRIALIZADA COM PREPARO MANUAL. AF 10/2022	m²	16,5	21,51	26,34	434,61	0,35 %
8.2.2	90408	SINAPI	MASSA ÚNICA, EM ARGAMASSA TRAÇO 1:2:8, PREPARO MECÂNICO, APLICADA MANUALMENTE EM TETO, E = 10MM, COM TALISCAS. AF 03/2024	m²	16,5	36,13	44,24	729,96	0,58 %
9			GRANITOS E MÁRMORES				17.555,10	17.555,10	14,02 %
9.1	11365	ORSE	Divisória em granito verde ubatuba, polido dos dois lados, acabamento boleado, e= 2cm, assentado com argamassa traço 1:4, arremate em cimento branco, exclusive ferragens	m²	19,26	744,25	911,48	17.555,10	14,02 %
10			SISTEMA DE PISO				3.905,12	3.905,12	3,12 %
10.1			PISO INTERNO E CALÇADA				3.905,12	3.905,12	3,12 %
10.1.1	95240	SINAPI	LASTRO DE CONCRETO MAGRO, APLICADO EM PISOS, LAJES SOBRE SOLO OU RADIERS, ESPESSURA DE 3 CM. AF 01/2024	m²	21,72	19,96	24,44	530,83	0,42 %
10.1.2	87745	SINAPI	CONTRAPISO EM ARGAMASSA TRAÇO 1:4 (CIMENTO E AREIA), PREPARO MECÂNICO COM BETONEIRA 400 L, APLICADO EM ÁREAS MOLHADAS SOBRE LAJE, ADERIDO, ACABAMENTO NÃO REFORÇADO, ESPESSURA 3CM. AF 07/2021	m²	21,72	54,77	67,07	1.456,76	1,16 %
10.1.3	87257	SINAPI	REVESTIMENTO CERÂMICO PARA PISO COM PLACAS TIPO ESMALTADA DE DIMENSÕES 60X60 CM APLICADA EM AMBIENTES DE ÁREA MAIOR QUE 10 M2. AF 02/2023 PE	m²	16,5	68,04	83,32	1.374,78	1,10 %
10.1.4	88650	SINAPI	RODAPÉ CERÂMICO DE 7CM DE ALTURA COM PLACAS TIPO ESMALTADA DE DIMENSÕES 60X60CM. AF 02/2023	M	4	12,56	15,38	61,52	0,05 %
10.1.5	8928	ORSE	Revestimento cerâmico para piso ou parede, 50 x 50 cm, antiderrapante (porcelanato), Elizabeth ou similar, aplicado com argamassa industrializada ac-iii, rejuntado, exclusive regularização de base ou emboço	m²	5,22	75,28	92,19	481,23	0,38 %
11			ESQUADRIAS				12.652,75	12.652,75	10,10 %
11.1			PORTAS				6.133,77	6.133,77	4,90 %
11.1.1	91341	SINAPI	PORTA EM ALUMÍNIO DE ABRIR TIPO VENEZIANA COM GUARNIÇÃO, FIXAÇÃO COM PARAFUSOS - FORNECIMENTO E INSTALAÇÃO. AF 12/2019	m²	8,21	610,04	747,11	6.133,77	4,90 %
11.2			JANELAS DE ALUMÍNIO				6.518,98	6.518,98	5,20 %
11.2.1	94569	SINAPI	JANELA DE ALUMÍNIO TIPO MAXIM-AR, BATENTE/ REQUADRO 3 A 14 CM, VIDRO INCLUSO, FIXAÇÃO COM PARAFUSO, SEM GUARNIÇÃO/ ALIZAR, DIMENSÕES 60X80 (A X L) CM, SEM ACABAMENTO, VEDAÇÃO COM SILICONE, EXCLUSIVE CONTRAMARCO - FORNECIMENTO E INSTALAÇÃO. AF 11/2024	m²	2,88	735,10	900,27	2.592,77	2,07 %
11.2.2	94589	SINAPI	CONTRAMARCO DE ALUMÍNIO, FIXAÇÃO COM ARGAMASSA - FORNECIMENTO E INSTALAÇÃO. AF 11/2024	M	2,88	22,16	27,13	78,13	0,06 %
11.2.3	4716	ORSE	Grade em metalon	m²	10,02	313,58	384,04	3.848,08	3,07 %
12			INSTALAÇÕES HIDROSSANITÁRIAS				18.273,75	18.273,75	14,59 %
12.1			CAIXAS, RALOS E CONEXÕES				4.025,06	4.025,06	3,21 %
12.1.1	89726	SINAPI	JOELHO 45 GRAUS, PVC, SERIE NORMAL, ESGOTO PREDIAL, DN 40 MM, JUNTA SOLDÁVEL, FORNECIDO E INSTALADO EM RAMAL DE DESCARGA OU RAMAL DE ESGOTO SANITÁRIO. AF 08/2022	UN	3	10,52	12,88	38,64	0,03 %
12.1.2	89732	SINAPI	JOELHO 45 GRAUS, PVC, SERIE NORMAL, ESGOTO PREDIAL, DN 50 MM, JUNTA ELÁSTICA, FORNECIDO E INSTALADO EM RAMAL DE DESCARGA OU RAMAL DE ESGOTO SANITÁRIO. AF 08/2022	UN	3	16,41	20,09	60,27	0,05 %
12.1.3	89746	SINAPI	JOELHO 45 GRAUS, PVC, SERIE NORMAL, ESGOTO PREDIAL, DN 100 MM, JUNTA ELÁSTICA, FORNECIDO E INSTALADO EM RAMAL DE DESCARGA OU RAMAL DE ESGOTO SANITÁRIO. AF 08/2022	UN	1	29,09	35,62	35,62	0,03 %
12.1.4	89724	SINAPI	JOELHO 90 GRAUS, PVC, SERIE NORMAL, ESGOTO PREDIAL, DN 40 MM, JUNTA SOLDÁVEL, FORNECIDO E INSTALADO EM RAMAL DE DESCARGA OU RAMAL DE ESGOTO SANITÁRIO. AF 08/2022	UN	8	10,33	12,65	101,20	0,08 %

		OBRA	BANCOS	B.D.I.	ENCARGOS SOCIAIS				
		CONSTRUÇÃO DE UM BANHEIRO PÚBLICO PARA FEIRA DE GADO EM CACHOEIRINHA-PE	SINAPI - 09/2025 - Pernambuco ORSE - 09/2025 - Sergipe	22,47%	Não Desonerado: Horista: 113,84% Mensalista: 70,11%				
ORÇAMENTO SINTÉTICO - SEM DESONERAÇÃO									
ITEM	CÓDIGO	BANCO	DESCRIÇÃO	UND	QUANT.	VALOR UNIT.	VALOR UNIT. COM BDI	TOTAL	PESO (%)
12.1.5	89731	SINAPI	JOELHO 90 GRAUS, PVC, SERIE NORMAL, ESGOTO PREDIAL, DN 50 MM, JUNTA ELÁSTICA, FORNECIDO E INSTALADO EM RAMAL DE DESCARGA OU RAMAL DE ESGOTO SANITÁRIO. AF 08/2022	UN	2	15,80	19,35	38,70	0,03 %
12.1.6	89744	SINAPI	JOELHO 90 GRAUS, PVC, SERIE NORMAL, ESGOTO PREDIAL, DN 100 MM, JUNTA ELÁSTICA, FORNECIDO E INSTALADO EM RAMAL DE DESCARGA OU RAMAL DE ESGOTO SANITÁRIO. AF 08/2022	UN	3	28,39	34,76	104,28	0,08 %
12.1.7	89783	SINAPI	JUNÇÃO SIMPLES, PVC, SERIE NORMAL, ESGOTO PREDIAL, DN 40 MM, JUNTA SOLDÁVEL, FORNECIDO E INSTALADO EM RAMAL DE DESCARGA OU RAMAL DE ESGOTO SANITÁRIO. AF 08/2022	UN	1	14,88	18,22	18,22	0,01 %
12.1.8	104353	SINAPI	JUNÇÃO DE REDUÇÃO INVERTIDA, PVC, SÉRIE NORMAL, ESGOTO PREDIAL, DN 100 X 50 MM, JUNTA ELÁSTICA, FORNECIDO E INSTALADO EM PRUMADA DE ESGOTO SANITÁRIO OU VENTILAÇÃO. AF 08/2022	UN	5	41,18	50,43	252,15	0,20 %
12.1.9	89797	SINAPI	JUNÇÃO SIMPLES, PVC, SERIE NORMAL, ESGOTO PREDIAL, DN 100 X 100 MM, JUNTA ELÁSTICA, FORNECIDO E INSTALADO EM RAMAL DE DESCARGA OU RAMAL DE ESGOTO SANITÁRIO. AF 08/2022	UN	2	50,55	61,90	123,80	0,10 %
12.1.10	89753	SINAPI	LUVA SIMPLES, PVC, SERIE NORMAL, ESGOTO PREDIAL, DN 50 MM, JUNTA ELÁSTICA, FORNECIDO E INSTALADO EM RAMAL DE DESCARGA OU RAMAL DE ESGOTO SANITÁRIO. AF 08/2022	UN	5	9,04	11,07	55,35	0,04 %
12.1.11	89778	SINAPI	LUVA SIMPLES, PVC, SERIE NORMAL, ESGOTO PREDIAL, DN 100 MM, JUNTA ELÁSTICA, FORNECIDO E INSTALADO EM RAMAL DE DESCARGA OU RAMAL DE ESGOTO SANITÁRIO. AF 08/2022	UN	11	16,94	20,74	228,14	0,18 %
12.1.12	103953	SINAPI	BUCHA DE REDUÇÃO, CURTA, PVC, SOLDÁVEL, DN 32 X 25 MM, INSTALADO EM RAMAL DE DISTRIBUIÇÃO DE ÁGUA - FORNECIMENTO E INSTALAÇÃO. AF 06/2022	UN	2	7,50	9,18	18,36	0,01 %
12.1.13	89404	SINAPI	JOELHO 90 GRAUS, PVC, SOLDÁVEL, DN 20MM, INSTALADO EM RAMAL DE DISTRIBUIÇÃO DE ÁGUA - FORNECIMENTO E INSTALAÇÃO. AF 06/2022	UN	5	7,61	9,31	46,55	0,04 %
12.1.14	89413	SINAPI	JOELHO 90 GRAUS, PVC, SOLDÁVEL, DN 32MM, INSTALADO EM RAMAL DE DISTRIBUIÇÃO DE ÁGUA - FORNECIMENTO E INSTALAÇÃO. AF 06/2022	UN	3	12,45	15,24	45,72	0,04 %
12.1.15	89438	SINAPI	TE, PVC, SOLDÁVEL, DN 20MM, INSTALADO EM RAMAL DE DISTRIBUIÇÃO DE ÁGUA - FORNECIMENTO E INSTALAÇÃO. AF 06/2022	UN	3	10,57	12,94	38,82	0,03 %
12.1.16	89396	SINAPI	TÉ COM BUCHA DE LATÃO NA BOLSA CENTRAL, PVC, SOLDÁVEL, DN 25MM X 1/2, INSTALADO EM RAMAL OU SUB-RAMAL DE ÁGUA - FORNECIMENTO E INSTALAÇÃO. AF 06/2022	UN	3	20,19	24,72	74,16	0,06 %
12.1.17	94703	SINAPI	ADAPTADOR COM FLANGE E ANEL DE VEDAÇÃO, PVC, SOLDÁVEL, DN 25 MM X 3/4", INSTALADO EM RESERVAÇÃO PREDIAL DE ÁGUA - FORNECIMENTO E INSTALAÇÃO. AF 04/2024	UN	4	19,24	23,56	94,24	0,08 %
12.1.18	89353	SINAPI	REGISTRO DE GAVETA BRUTO, LATÃO, ROSCÁVEL, 3/4" - FORNECIMENTO E INSTALAÇÃO. AF 08/2021	UN	1	47,00	57,56	57,56	0,05 %
12.1.19	94795	SINAPI	TORNEIRA DE BOIA PARA CAIXA D'ÁGUA, ROSCÁVEL, 1/2" - FORNECIMENTO E INSTALAÇÃO. AF 08/2021	UN	2	30,48	37,32	74,64	0,06 %
12.1.20	89709	SINAPI	RALO SIFONADO, PVC, DN 100 X 40 MM, JUNTA SOLDÁVEL, FORNECIDO E INSTALADO EM RAMAL DE DESCARGA OU EM RAMAL DE ESGOTO SANITÁRIO. AF 08/2022	UN	3	20,84	25,52	76,56	0,06 %
12.1.21	102607	SINAPI	CAIXA D'ÁGUA EM POLIETILENO, 1000 LITROS - FORNECIMENTO E INSTALAÇÃO. AF 06/2021	UN	2	440,04	538,91	1.077,82	0,86 %
12.1.22	89401	SINAPI	TUBO, PVC, SOLDÁVEL, DE 20MM, INSTALADO EM RAMAL DE DISTRIBUIÇÃO DE ÁGUA - FORNECIMENTO E INSTALAÇÃO. AF 06/2022	M	12,23	11,02	13,49	164,98	0,13 %
12.1.23	89403	SINAPI	TUBO, PVC, SOLDÁVEL, DE 32MM, INSTALADO EM RAMAL DE DISTRIBUIÇÃO DE ÁGUA - FORNECIMENTO E INSTALAÇÃO. AF 06/2022	M	5,51	19,04	23,31	128,43	0,10 %
12.1.24	89711	SINAPI	TUBO PVC, SERIE NORMAL, ESGOTO PREDIAL, DN 40 MM, FORNECIDO E INSTALADO EM RAMAL DE DESCARGA OU RAMAL DE ESGOTO SANITÁRIO. AF 08/2022	M	13,02	21,48	26,30	342,42	0,27 %
12.1.25	89712	SINAPI	TUBO PVC, SERIE NORMAL, ESGOTO PREDIAL, DN 50 MM, FORNECIDO E INSTALADO EM RAMAL DE DESCARGA OU RAMAL DE ESGOTO SANITÁRIO. AF 08/2022	M	8,36	26,58	32,55	272,11	0,22 %
12.1.26	89714	SINAPI	TUBO PVC, SERIE NORMAL, ESGOTO PREDIAL, DN 100 MM, FORNECIDO E INSTALADO EM RAMAL DE DESCARGA OU RAMAL DE ESGOTO SANITÁRIO. AF 08/2022	M	10,06	37,04	45,36	456,32	0,36 %
12.2			LOUÇAS, ACESSÓRIOS E METAIS				14.248,69	14.248,69	11,38 %
12.2.1	86937	SINAPI	CUBA DE EMBUTIR OVAL EM LOUÇA BRANCA, 35 X 50CM OU EQUIVALENTE, INCLUSO VÁLVULA EM METAL CROMADO E SIFÃO FLEXÍVEL EM PVC - FORNECIMENTO E INSTALAÇÃO. AF 01/2020	UN	4	243,22	297,87	1.191,48	0,95 %
12.2.2	3259	ORSE	Fornecimento e instalação de torneira pressmatic compact de mesa, ref. 17160606, docol ou similar	un	4	224,45	274,88	1.099,52	0,88 %
12.2.3	86931	SINAPI	VASO SANITÁRIO SIFONADO COM CAIXA ACOPLADA LOUÇA BRANCA, INCLUSO ENGATE FLEXÍVEL EM PLÁSTICO BRANCO, 1/2 X 40CM - FORNECIMENTO E INSTALAÇÃO. AF 01/2020	UN	1	520,62	637,60	637,60	0,51 %
12.2.4	95471	SINAPI	VASO SANITARIO SIFONADO CONVENCIONAL PARA PCD SEM FURO FRONTAL COM LOUÇA BRANCA SEM ASSENTO - FORNECIMENTO E INSTALAÇÃO. AF 01/2020	UN	2	784,74	961,07	1.922,14	1,53 %
12.2.5	100849	SINAPI	ASSENTO SANITÁRIO CONVENCIONAL - FORNECIMENTO E INSTALACAO. AF 01/2020	UN	3	34,62	42,39	127,17	0,10 %
12.2.6	100858	SINAPI	MICTÓRIO SIFONADO LOUÇA BRANCA - PADRÃO MÉDIO - FORNECIMENTO E INSTALAÇÃO. AF 01/2020	UN	2	773,13	946,85	1.893,70	1,51 %
12.2.7	00021112	SINAPI	VALVULA DE DESCARGA EM METAL CROMADO PARA MICTORIO COM ACIONAMENTO POR PRESSAO E FECHAMENTO AUTOMATICO	UN	2	318,49	390,05	780,10	0,62 %
12.2.8	95547	SINAPI	SABONETEIRA PLASTICA TIPO DISPENSER PARA SABONETE LIQUIDO COM RESERVATORIO 800 A 1500 ML, INCLUSO FIXAÇÃO. AF 01/2020	UN	4	96,50	118,18	472,72	0,38 %
12.2.9	00037401	SINAPI	TOALHEIRO PLASTICO TIPO DISPENSER PARA PAPEL TOALHA INTERFOLHADO	UN	4	88,39	108,25	433,00	0,35 %
12.2.10	95544	SINAPI	PAPELEIRA DE PAREDE EM METAL CROMADO SEM TAMPA, INCLUSO FIXAÇÃO. AF 01/2020	UN	4	79,87	97,81	391,24	0,31 %
12.2.11	100868	SINAPI	BARRA DE APOIO RETA, EM ACO INOX POLIDO, COMPRIMENTO 80 CM, FIXADA NA PAREDE - FORNECIMENTO E INSTALAÇÃO. AF 01/2020	UN	4	355,75	435,68	1.742,72	1,39 %
12.2.12	100867	SINAPI	BARRA DE APOIO RETA, EM ACO INOX POLIDO, COMPRIMENTO 70 CM, FIXADA NA PAREDE - FORNECIMENTO E INSTALAÇÃO. AF 01/2020	UN	2	345,51	423,14	846,28	0,68 %

	OBRA	BANCOS	B.D.I.	ENCARGOS SOCIAIS
	CONSTRUÇÃO DE UM BANHEIRO PÚBLICO PARA FEIRA DE GADO EM CACHOEIRINHA-PE	SINAPI - 09/2025 - Pernambuco ORSE - 09/2025 - Sergipe	22,47%	Não Desonerado: Horista: 113,84% Mensalista: 70,11%

ORÇAMENTO SINTÉTICO - SEM DESONERAÇÃO

ITEM	CÓDIGO	BANCO	DESCRIÇÃO	UND	QUANT.	VALOR UNIT.	VALOR UNIT. COM BDI	TOTAL	PESO (%)
12.2.13	102148	SINAPI	ESPELHO CRISTAL, ESPESSURA 4 MM, SEM MOLDURA, APARAFUSADO COM BOTÃO DE ROSCA INTERNA, COM ÁREA MAIOR QUE 1.0 M2. AF 01/2021	m²	2,56	433,59	531,01	1.359,38	1,09 %
12.2.14	10759	ORSE	Bancada em granito cinza andorinha, e=2cm	m²	1,6	555,94	680,85	1.089,36	0,87 %
12.2.15	00007602	SINAPI	TORNEIRA DE METAL AMARELO, PARA TANQUE / JARDIM, DE PAREDE, COM BICO PLÁSTICO, CANO CURTO, ÁREA EXTERNA, PADRÃO POPULAR / USO GERAL, 1/2" OU 3/4"	UN	4	53,54	65,57	262,28	0,21 %
13			PINTURA				6.177,18	6.177,18	4,93 %
13.1			PAREDES				4.101,34	4.101,34	3,27 %
13.1.1	88485	SINAPI	FUNDO SELADOR ACRÍLICO, APLICAÇÃO MANUAL EM PAREDE, UMA DEMÃO. AF 04/2023	m²	89,16	4,78	5,85	521,58	0,42 %
13.1.2	88497	SINAPI	EMASSAMENTO COM MASSA LÁTEX, APLICAÇÃO EM PAREDE, DUAS DEMÃOS, LIXAMENTO MANUAL. AF 04/2023	m²	89,16	17,81	21,81	1.944,57	1,55 %
13.1.3	88489	SINAPI	PINTURA LÁTEX ACRÍLICA PREMIUM, APLICAÇÃO MANUAL EM PAREDES, DUAS DEMÃOS. AF 04/2023	m²	89,16	14,98	18,34	1.635,19	1,31 %
13.2			PINTURA DE ESTRUTURA METÁLICA				1.076,93	1.076,93	0,86 %
13.2.1	100759	SINAPI	PINTURA COM TINTA ALQUÍDICA DE ACABAMENTO (ESMALTE SINTÉTICO BRILHANTE) PULVERIZADA SOBRE SUPERFÍCIES METÁLICAS (EXCETO PERFIL) EXECUTADO EM OBRA (02 DEMÃOS). AF 01/2020 PE	m²	10,02	57,97	70,99	711,31	0,57 %
13.2.2	100721	SINAPI	PINTURA COM TINTA ALQUÍDICA DE FUNDO (TIPO ZARCÃO) PULVERIZADA SOBRE SUPERFÍCIES METÁLICAS (EXCETO PERFIL) EXECUTADO EM OBRA (POR DEMÃO). AF 01/2020 PE	m²	10,02	29,80	36,49	365,62	0,29 %
13.3			TETO				998,91	998,91	0,80 %
13.3.1	88484	SINAPI	FUNDO SELADOR ACRÍLICO, APLICAÇÃO MANUAL EM TETO, UMA DEMÃO. AF 04/2023	m²	16,5	5,82	7,12	117,48	0,09 %
13.3.2	104647	SINAPI	EMASSAMENTO COM MASSA LÁTEX, APLICAÇÃO EM TETO, DUAS DEMÃOS, LIXAMENTO MECANIZADO. AF 04/2023	m²	16,5	26,12	31,98	527,67	0,42 %
13.3.3	88488	SINAPI	PINTURA LÁTEX ACRÍLICA PREMIUM, APLICAÇÃO MANUAL EM TETO, DUAS DEMÃOS. AF 04/2023	m²	16,5	17,51	21,44	353,76	0,28 %
14			INSTALAÇÕES ELÉTRICAS				3.501,71	3.501,71	2,80 %
14.1			QUADRO DE DISTRIBUIÇÃO E CAIXAS				792,11	792,11	0,63 %
14.1.1	101875	SINAPI	QUADRO DE DISTRIBUIÇÃO DE ENERGIA EM CHAPA DE AÇO GALVANIZADO, DE EMBUTIR, COM BARRAMENTO TRIFÁSICO, PARA 12 DISJUNTORES DIN 100A - FORNECIMENTO E INSTALAÇÃO. AF 07/2025	UN	1	394,48	483,11	483,11	0,39 %
14.1.2	101946	SINAPI	QUADRO DE MEDIÇÃO GERAL DE ENERGIA PARA 1 MEDIDOR DE SOBREPOR - FORNECIMENTO E INSTALAÇÃO. AF 07/2025	UN	1	145,44	178,12	178,12	0,14 %
14.1.3	93653	SINAPI	DISJUNTOR MONOPOLAR TIPO DIN, CORRENTE NOMINAL DE 10A - FORNECIMENTO E INSTALAÇÃO. AF 07/2025	UN	2	13,20	16,16	32,32	0,03 %
14.1.4	91940	SINAPI	CAIXA RETANGULAR 4" X 2" MÉDIA (1,30 M DO PISO), PVC, INSTALADA EM PAREDE - FORNECIMENTO E INSTALAÇÃO. AF 03/2023	UN	4	20,12	24,64	98,56	0,08 %
14.2			CABOS, ELETRODUTO E ACESSÓRIOS				1.081,78	1.081,78	0,86 %
14.2.1	91924	SINAPI	CABO DE COBRE FLEXÍVEL ISOLADO, 1,5 MM², ANTI-CHAMA 450/750 V, PARA CIRCUITOS TERMINAIS - FORNECIMENTO E INSTALAÇÃO. AF 03/2023	M	36,84	3,18	3,89	143,30	0,11 %
14.2.2	91926	SINAPI	CABO DE COBRE FLEXÍVEL ISOLADO, 2,5 MM², ANTI-CHAMA 450/750 V, PARA CIRCUITOS TERMINAIS - FORNECIMENTO E INSTALAÇÃO. AF 03/2023	M	39,06	4,60	5,63	219,90	0,18 %
14.2.3	91854	SINAPI	ELETRODUTO FLEXÍVEL CORRUGADO, PVC, DN 25 MM (3/4"), PARA CIRCUITOS TERMINAIS, INSTALADO EM PAREDE - FORNECIMENTO E INSTALAÇÃO. AF 03/2023	M	19,02	10,32	12,63	240,22	0,19 %
14.2.4	CPO 08.	Próprio	PONTO DE TOMADA RESIDENCIAL PARA ARCONDICIONADO OU CHUVEIRO ELÉTRICO INCLUINDO TOMADA 20A/250V, CAIXA ELÉTRICA, ELETRODUTO, CABO, RASGO, QUEBRA E CHUMBAMENTO.	UND	2	195,30	239,18	478,36	0,38 %
14.3			ILUMINAÇÃO, TOMADAS E CHUVEIROS				1.627,82	1.627,82	1,30 %
14.3.1	91953	SINAPI	INTERRUPTOR SIMPLES (1 MÓDULO), 10A/250V, INCLUINDO SUPORTE E PLACA - FORNECIMENTO E INSTALAÇÃO. AF 03/2023	UN	2	29,82	36,52	73,04	0,06 %
14.3.2	91994	SINAPI	TOMADA MÉDIA DE EMBUTIR (1 MÓDULO), 2P+T 10 A, SEM SUPORTE E SEM PLACA - FORNECIMENTO E INSTALAÇÃO. AF 03/2023	UN	2	24,43	29,91	59,82	0,05 %
14.3.3	13682	ORSE	Luminária plafon de sobrepor em LED 40 x 40cm, 30W 4000K bivolt, Avant ou similar	un	8	152,59	186,87	1.494,96	1,19 %
15			LIMPEZA FINAL DA OBRA				57,80	57,80	0,05 %
15.1	2450	ORSE	Limpeza geral	m²	19,14	2,47	3,02	57,80	0,05 %

CENTO E VINTE E CINCO MIL, DUZENTOS E CINQUENTA REAIS E CINQUENTA E TRÊS CENTAVOS

Total sem BDI
Total do BDI
Total Geral

102.277,02
22.973,51
125.250,53



PREFEITURA MUNICIPAL DE CACHOEIRINHA - PE

MEMÓRIA DE CÁLCULO

OBRA: CONSTRUÇÃO DE UM BANHEIRO PÚBLICO PARA FEIRA DE GADO EM CACHOEIRINHA-PE
 LOCAL: MUNICÍPIO DE CACHOEIRINHA - PE

ITEM	CÓDIGO	BANCO	DESCRIÇÃO DOS SERVIÇOS	UND	QUANT.	COMP.	LARG. MÉDIA	ALT. MÉDIA	TAXA	TOTAL
1.0			ADMINISTRAÇÃO LOCAL							
1.1	COMPOSIÇÃO 00	PRÓPRIO	ADMINISTRAÇÃO LOCAL DA OBRA	MÊS	QUANT.	COMP.	LARG. MÉDIA	ALT. MÉDIA	TAXA	TOTAL
					4,00					4,00
										TOTAL 4,00
2.0			PLACA DE OBRA							
2.1	103689	SINAPI	FORNECIMENTO E INSTALAÇÃO DE PLACA DE OBRA COM CHAPA GALVANIZADA E ESTRUTURA DE MADEIRA. AF_03/2022_PS PLACA DE OBRA	M2	QUANT.	COMP.	LARG. MÉDIA	ALT. MÉDIA	TAXA	TOTAL
						3,00		2,00		6,00
										TOTAL 6,00
3.0			SERVIÇOS PRELIMINARES E DEMOLIÇÕES							
3.1	98525	SINAPI	LIMPEZA MECANIZADA DE CAMADA VEGETAL, VEGETAÇÃO E PEQUENAS ÁRVORES (DIÂMETRO DE TRONCO MENOR QUE 0,20 M), COM TRATOR DE ESTEIRAS. AF_03/2024	M2	QUANT.	COMP.	LARG. MÉDIA	ALT. MÉDIA	TAXA	TOTAL
			Banheiros			5,80	3,30			19,14
			Caçada			5,80	0,90			5,22
										TOTAL 24,36
3.2	99059	SINAPI	LOCAÇÃO CONVENCIONAL DE OBRA, UTILIZANDO GABARITO DE TABUAS CORRIDAS PONTALETADAS A CADA 2,00M - 2 UTILIZAÇÕES. AF_03/2024	M	QUANT.	COMP.	LARG. MÉDIA	ALT. MÉDIA	TAXA	TOTAL
			Banheiros		(5,80+3,30)*2					18,20
										TOTAL 18,20
4.0			MOVIMENTAÇÃO DE TERRA							
4.1	96521	SINAPI	ESCAVAÇÃO MECANIZADA PARA BLOCO DE COROAMENTO OU SAPATA COM RETROSCAVADEIRA (INCLUINDO ESCAVAÇÃO PARA COLOCAÇÃO DE FÓRMAS). AF_01/2024	M3	QUANT.	COMP.	LARG. MÉDIA	ALT. MÉDIA	TAXA	TOTAL
			V2,V4		2,00	5,80	0,50	0,60		3,48
			V1,V3,V5		3,00	3,30	0,50	0,60		2,97
										TOTAL 6,45
4.2	93382	SINAPI	REATERRO MANUAL DE VALAS, COM COMPACTADOR DE SOLOS DE PERCUSSÃO. AF_08/2023	M3	QUANT.	COMP.	LARG. MÉDIA	ALT. MÉDIA	TAXA	TOTAL
			V2,V4		2,00	5,80	0,30	0,60		2,09
			V1,V3,V5		3,00	3,30	0,30	0,60		1,78
										TOTAL 3,87
4.3	101617	SINAPI	PREPARO DE FUNDO DE VALA COM LARGURA MAIOR OU IGUAL A 1,5 M E MENOR QUE 2,5 M (ACERTO DO SOLO NATURAL). AF_08/2020	M2	QUANT.	COMP.	LARG. MÉDIA	ALT. MÉDIA	TAXA	TOTAL
			V2,V4		2,00	5,80	0,20			2,32
			V1,V3,V5		3,00	3,30	0,20			1,98
										TOTAL 4,30
5.0			INFRAESTRUTURA							
5.1			SAPATAS							
5.1.1	96619	SINAPI	LASTRO DE CONCRETO MAGRO, APLICADO EM BLOCOS DE COROAMENTO OU SAPATAS, ESPESSURA DE 5 CM. AF_01/2024	M2	QUANT.	COMP.	LARG. MÉDIA	ALT. MÉDIA	TAXA	TOTAL
			S1=S2=S5=S6		4,00	0,65	0,80			2,08
			S3=S4		2,00	0,90	1,05			1,89
										TOTAL 3,97
5.1.2	104918	SINAPI	ARMAÇÃO DE SAPATA ISOLADA, VIGA BALDRAME E SAPATA CORRIDA UTILIZANDO AÇO CA-50 DE 8 MM - MONTAGEM. AF_01/2024	KG	QUANT.	COMP.	LARG. MÉDIA	ALT. MÉDIA	TAXA	TOTAL
			Prancha 01 Estrutura (35,2/1,1)		32,00					32,00
										-
										-
										TOTAL 32,00
5.1.3	104927	SINAPI	FABRICAÇÃO, MONTAGEM E DESMONTAGEM DE FÓRMA PARA SAPATA CORRIDA, EM MADEIRA SERRADA, E=25 MM, 4 UTILIZAÇÕES. AF_01/2024	M2	QUANT.	COMP.	LARG. MÉDIA	ALT. MÉDIA	TAXA	TOTAL
			Prancha 01 Estrutura		3,88					3,88
										-
										-
										TOTAL 3,88
5.1.4	96558	SINAPI	CONCRETAGEM DE SAPATA, FCK 30 MPA, COM USO DE BOMBA - LANÇAMENTO, ADENSAMENTO E ACABAMENTO. AF_01/2024	M3	QUANT.	COMP.	LARG. MÉDIA	ALT. MÉDIA	TAXA	TOTAL
			Prancha 01 Estrutura		1,06					1,06
										-
										TOTAL 1,06
5.2			BALDRAMES E EMBASAMENTO							
5.2.1	96619	SINAPI	LASTRO DE CONCRETO MAGRO, APLICADO EM BLOCOS DE COROAMENTO OU SAPATAS, ESPESSURA DE 5 CM. AF_01/2024	M2	QUANT.	COMP.	LARG. MÉDIA	ALT. MÉDIA	TAXA	TOTAL
			V2,V4		2,00	5,80	0,15			1,74
			V1,V3,V5		3,00	3,30	0,15			1,49
										TOTAL 3,23
5.2.2	103370	SINAPI	ALVENARIA DE VEDAÇÃO DE BLOCOS CERÂMICOS FURADOS NA HORIZONTAL DE 19X19X39 CM (ESPESSURA 19 CM) E ARGAMASSA DE ASSENTAMENTO COM PREPARO EM BETONEIRA. AF_12/2021	M2	QUANT.	COMP.	LARG. MÉDIA	ALT. MÉDIA	TAXA	TOTAL
			V2,V4		2,00	5,80		0,60		6,96
			V1,V3,V5		3,00	3,30		0,60		5,94
										TOTAL 12,90
5.2.3	104918	SINAPI	ARMAÇÃO DE SAPATA ISOLADA, VIGA BALDRAME E SAPATA CORRIDA UTILIZANDO AÇO CA-50 DE 8 MM - MONTAGEM. AF_01/2024	KG	QUANT.	COMP.	LARG. MÉDIA	ALT. MÉDIA	TAXA	TOTAL
			Prancha 04 Estrutura (38,7/1,1)		35,18					35,18
										-
										TOTAL 35,18
5.2.4	104916	SINAPI	ARMAÇÃO DE SAPATA ISOLADA, VIGA BALDRAME E SAPATA CORRIDA UTILIZANDO AÇO CA-50 DE 5 MM - MONTAGEM. AF_01/2024	KG	QUANT.	COMP.	LARG. MÉDIA	ALT. MÉDIA	TAXA	TOTAL
			Prancha 04 Estrutura (16,7/1,1)		15,18					15,18
										-
										TOTAL 15,18
5.2.5	96536	SINAPI	FABRICAÇÃO, MONTAGEM E DESMONTAGEM DE FÓRMA PARA VIGA BALDRAME, EM MADEIRA SERRADA, E=25 MM, 4 UTILIZAÇÕES. AF_01/2024	M2	QUANT.	COMP.	LARG. MÉDIA	ALT. MÉDIA	TAXA	TOTAL
			Prancha 04 Estrutura		14,06					14,06
										-
										TOTAL 14,06
5.2.6	96557	SINAPI	CONCRETAGEM DE BLOCO DE COROAMENTO OU VIGA BALDRAME, FCK 30 MPA, COM USO DE BOMBA - LANÇAMENTO, ADENSAMENTO E ACABAMENTO. AF_01/2024	M3	QUANT.	COMP.	LARG. MÉDIA	ALT. MÉDIA	TAXA	TOTAL
			Prancha 04 Estrutura		0,84					0,84
										-
										TOTAL 0,84
5.2.7	98557	SINAPI	IMPERMEABILIZAÇÃO DE SUPERFÍCIE COM EMULSÃO ASFÁLTICA, 2 DEMÃOS. AF_09/2023	M2	QUANT.	COMP.	LARG. MÉDIA	ALT. MÉDIA	TAXA	TOTAL
			EMBASAMENTO							
			V2,V4		2,00	5,80		0,60		6,96
			V1,V3,V5		3,00	3,30		0,60		5,94
			BALDRAMES							
			V2,V4		2,00	5,80	0,15			1,74
			V1,V3,V5		3,00	3,30	0,15			1,49
			V2,V4		2,00	5,80	0,30			3,48
			V1,V3,V5		3,00	3,30	0,30			2,97



PREFEITURA MUNICIPAL DE CACHOEIRINHA - PE

MEMÓRIA DE CÁLCULO

OBRA: CONSTRUÇÃO DE UM BANHEIRO PÚBLICO PARA FEIRA DE GADO EM CACHOEIRINHA-PE
LOCAL: MUNICÍPIO DE CACHOEIRINHA - PE

ITEM	CÓDIGO	BANCO	DESCRIÇÃO DOS SERVIÇOS	UND	QUANT.	COMP.	LARG. MÉDIA	ALT. MÉDIA	TAXA	TOTAL
TOTAL										22,58
6.0			SUPERESTRUTURA							
6.1			ALVENARIA							
6.1.1	103328	SINAPI	ALVENARIA DE VEDAÇÃO DE BLOCOS CERÂMICOS FURADOS NA HORIZONTAL DE 9X19X19 CM (ESPESSURA 9 CM) E ARGAMASSA DE ASSENTAMENTO COM PREPARO EM BETONEIRA. AF 12/2021	M2	QUANT.	COMP.	LARG. MÉDIA	ALT. MÉDIA	TAXA	TOTAL
			Externas Fachada e Fundos			5,80		4,35	2,00	50,46
			Externas Laterais			3,30		4,35	2,00	28,71
			INTERNA			3,30		3,00	1,00	9,90
			DESCONTOS							
				P01		0,90		2,10	2,00	3,78
				J01		0,60		0,60	8,00	2,88
TOTAL										82,41
6.2			VERGAS E CONTRAVERGAS							
6.2.1	105021	SINAPI	VERGA PRÉ-MOLDADA COM ATÉ 1,5 M DE VAO, ESPESSURA DE *15* CM. AF 03/2024	M	QUANT.	COMP.	LARG. MÉDIA	ALT. MÉDIA	TAXA	TOTAL
				P01		0,90			2,00	1,80
				J01		0,60			8,00	4,80
TOTAL										6,60
6.2.2	105027	SINAPI	CONTRAVERGA PRÉ-MOLDADA, ESPESSURA DE *15* CM. AF 03/2024	M	QUANT.	COMP.	LARG. MÉDIA	ALT. MÉDIA	TAXA	TOTAL
				J01		0,60			8,00	4,80
TOTAL										4,80
6.3			PILARES							
6.3.1	92762	SINAPI	ARMAÇÃO DE PILAR OU VIGA DE ESTRUTURA CONVENCIONAL DE CONCRETO ARMADO UTILIZANDO AÇO CA-50 DE 10,0 MM - MONTAGEM. AF 06/2022	KG	QUANT.	COMP.	LARG. MÉDIA	ALT. MÉDIA	TAXA	TOTAL
		Prancha 04 Estrutura	((27,6+64,5)/1,1)		83,73					83,73
TOTAL										83,73
6.3.2	92759	SINAPI	ARMAÇÃO DE PILAR OU VIGA DE ESTRUTURA CONVENCIONAL DE CONCRETO ARMADO UTILIZANDO AÇO CA-60 DE 5,0 MM - MONTAGEM. AF 06/2022	KG	QUANT.	COMP.	LARG. MÉDIA	ALT. MÉDIA	TAXA	TOTAL
		Prancha 04 Estrutura	((6,7+23,4)/1,1)		27,36					27,36
TOTAL										27,36
6.3.3	92423	SINAPI	MONTAGEM E DESMONTAGEM DE FÔRMA DE PILARES RETANGULARES E ESTRUTURAS SIMILARES, PÉ-DIREITO SIMPLES, EM CHAPA DE MADEIRA COMPENSADA RESINADA, 6 UTILIZAÇÕES. AF 09/2020	M2	QUANT.	COMP.	LARG. MÉDIA	ALT. MÉDIA	TAXA	TOTAL
		Prancha 04 Estrutura	16,20+3,51		19,71					19,71
TOTAL										19,71
6.3.4	103672	SINAPI	CONCRETAGEM DE PILARES, FCK = 25 MPA, COM USO DE BOMBA - LANÇAMENTO, ADENSAMENTO E ACABAMENTO. AF 02/2022_PS	M3	QUANT.	COMP.	LARG. MÉDIA	ALT. MÉDIA	TAXA	TOTAL
		Prancha 04 Estrutura	0,81+0,18		0,99					0,99
TOTAL										0,99
6.4			VIGAS SUPERIORES							
6.4.1	92761	SINAPI	ARMAÇÃO DE PILAR OU VIGA DE ESTRUTURA CONVENCIONAL DE CONCRETO ARMADO UTILIZANDO AÇO CA-50 DE 8,0 MM - MONTAGEM. AF 06/2022	KG	QUANT.	COMP.	LARG. MÉDIA	ALT. MÉDIA	TAXA	TOTAL
		Prancha 04 Estrutura	(33,1/1,1)		30,09					30,09
TOTAL										30,09
6.4.2	92759	SINAPI	ARMAÇÃO DE PILAR OU VIGA DE ESTRUTURA CONVENCIONAL DE CONCRETO ARMADO UTILIZANDO AÇO CA-60 DE 5,0 MM - MONTAGEM. AF 06/2022	KG	QUANT.	COMP.	LARG. MÉDIA	ALT. MÉDIA	TAXA	TOTAL
		Prancha 04 Estrutura	(17,8/1,1)		16,18					16,18
TOTAL										16,18
6.4.3	92762	SINAPI	ARMAÇÃO DE PILAR OU VIGA DE ESTRUTURA CONVENCIONAL DE CONCRETO ARMADO UTILIZANDO AÇO CA-50 DE 10,0 MM - MONTAGEM. AF 06/2022	KG	QUANT.	COMP.	LARG. MÉDIA	ALT. MÉDIA	TAXA	TOTAL
		Prancha 04 Estrutura	(16,4/1,1)		14,91					14,91
TOTAL										14,91
6.4.4	92763	SINAPI	ARMAÇÃO DE PILAR OU VIGA DE ESTRUTURA CONVENCIONAL DE CONCRETO ARMADO UTILIZANDO AÇO CA-50 DE 12,5 MM - MONTAGEM. AF 06/2022	KG	QUANT.	COMP.	LARG. MÉDIA	ALT. MÉDIA	TAXA	TOTAL
		Prancha 04 Estrutura	(12,6/1,1)		11,45					11,45
TOTAL										11,45
6.4.5	92479	SINAPI	MONTAGEM E DESMONTAGEM DE FÔRMA DE VIGA, ESCORAMENTO COM GARFO DE MADEIRA, PÉ-DIREITO SIMPLES, EM CHAPA DE MADEIRA PLASTIFICADA, 18 UTILIZAÇÕES. AF 09/2020	M2	QUANT.	COMP.	LARG. MÉDIA	ALT. MÉDIA	TAXA	TOTAL
		Prancha 03 Estrutura			10,42					10,42
TOTAL										10,42
6.4.6	103674	SINAPI	CONCRETAGEM DE VIGAS E LAJES, FCK=25 MPA, PARA LAJES PREMOLDADAS COM USO DE BOMBA - LANÇAMENTO, ADENSAMENTO E ACABAMENTO. AF 02/2022_PS	M3	QUANT.	COMP.	LARG. MÉDIA	ALT. MÉDIA	TAXA	TOTAL
		Prancha 04 Estrutura			0,84					0,84
TOTAL										0,84
6.5			LAJE							
6.5.1	101964	SINAPI	LAJE PRÉ-MOLDADA UNIDIRECIONAL, BIAPOIADA, PARA FORRO, ENCHIMENTO EM CERÂMICA, VIGOTA CONVENCIONAL, ALTURA TOTAL DA LAJE "LT" = 12 CM (ENCHIMENTO+CAPA) = (8+4). AF 08/2025	M2	QUANT.	COMP.	LARG. MÉDIA	ALT. MÉDIA	TAXA	TOTAL
						5,80	3,30			19,14
TOTAL										19,14
6.5.2	92771	SINAPI	ARMAÇÃO DE LAJE DE ESTRUTURA CONVENCIONAL DE CONCRETO ARMADO UTILIZANDO AÇO CA-50 DE 10,0 MM - MONTAGEM. AF 06/2022	M2	QUANT.	COMP.	LARG. MÉDIA	ALT. MÉDIA	TAXA	TOTAL
			(10,5/1,1)		9,55					9,55



PREFEITURA MUNICIPAL DE CACHOEIRINHA - PE

MEMÓRIA DE CÁLCULO

OBRA: CONSTRUÇÃO DE UM BANHEIRO PÚBLICO PARA FEIRA DE GADO EM CACHOEIRINHA-PE
LOCAL: MUNICÍPIO DE CACHOEIRINHA - PE

ITEM	CÓDIGO	BANCO	DESCRIÇÃO DOS SERVIÇOS	UND	QUANT.	COMP.	LARG. MÉDIA	ALT. MÉDIA	TAXA	TOTAL
TOTAL										
9,55										
6.5.3	92768	SINAPI	ARMAÇÃO DE LAJE DE ESTRUTURA CONVENCIONAL DE CONCRETO ARMADO UTILIZANDO AÇO CA-60 DE 5.0 MM - MONTAGEM. AF_06/2022	M2	QUANT.	COMP.	LARG. MÉDIA	ALT. MÉDIA	TAXA	TOTAL
			(4,8/1,1)		4,36					4,36
TOTAL										
4,36										
7.0 SISTEMA DE COBERTA										
7.1	92544	SINAPI	TRAMA DE MADEIRA COMPOSTA POR TERÇAS PARA TELHADOS DE ATÉ 2 ÁGUAS PARA TELHA ESTRUTURAL DE FIBROCIMENTO, INCLUSO TRANSPORTE VERTICAL. AF_07/2019	M2	QUANT.	COMP.	LARG. MÉDIA	ALT. MÉDIA	TAXA	TOTAL
					5,30		3,00			15,90
TOTAL										
15,90										
7.2	94218	SINAPI	TELHAMENTO COM TELHA ESTRUTURAL DE FIBROCIMENTO E= 8 MM, COM ATÉ 2 ÁGUAS, INCLUSO IÇAMENTO. AF_07/2019 PS	M2	QUANT.	COMP.	LARG. MÉDIA	ALT. MÉDIA	TAXA	TOTAL
			TRAMA DE MADEIRA		15,90					15,90
TOTAL										
15,90										
7.3	94228	SINAPI	CALHA EM CHAPA DE AÇO GALVANIZADO NÚMERO 24, DESENVOLVIMENTO DE 50 CM, INCLUSO TRANSPORTE VERTICAL. AF_07/2019	M2	QUANT.	COMP.	LARG. MÉDIA	ALT. MÉDIA	TAXA	TOTAL
					3,00					3,00
TOTAL										
3,00										
8.0 REVESTIMENTOS (PAREDE E TETO)										
8.1 PAREDE										
8.1.1	87879	SINAPI	CHAPISCO APLICADO EM ALVENARIAS E ESTRUTURAS DE CONCRETO INTERNAS, COM COLHER DE PEDREIRO. ARGAMASSA TRAÇO 1:3 COM PREPARO EM BETONEIRA 400L. AF_10/2022	M2	QUANT.	COMP.	LARG. MÉDIA	ALT. MÉDIA	TAXA	TOTAL
			ALVENARIA x2		82,41				2,00	164,82
TOTAL										
164,82										
8.1.2	87549	SINAPI	EMBOÇO, EM ARGAMASSA TRAÇO 1:2:8, PREPARO MECÂNICO, APLICADO MANUALMENTE EM PAREDES INTERNAS DE AMBIENTES COM ÁREA ENTRE 5M² E 10M², E = 10MM, COM TALISCAS. AF_03/2024	M2	QUANT.	COMP.	LARG. MÉDIA	ALT. MÉDIA	TAXA	TOTAL
			Fachada e Fundos			5,50		3,00	2,00	33,00
			Laterais			3,00		3,00	4,00	36,00
			DESCONTOS							-
				P01		0,90		2,10	2,00	3,78
				J01		0,60		0,60	8,00	2,88
TOTAL										
75,66										
8.1.3	104958	SINAPI	MASSA ÚNICA, EM ARGAMASSA TRAÇO 1:2:8 PREPARO MECÂNICO, APLICADA MANUALMENTE EM PAREDES INTERNAS DE AMBIENTES COM ÁREA MAIOR QUE 10M², E = 10MM, COM TALISCAS. AF_03/2024	M2	QUANT.	COMP.	LARG. MÉDIA	ALT. MÉDIA	TAXA	TOTAL
			CHAPISCO		164,82					164,82
			DESCONTO DO EMBOÇO		75,66				-1,00	75,66
TOTAL										
89,16										
8.1.4	104611	SINAPI	REVESTIMENTO CERÂMICO PARA PAREDES INTERNAS COM PLACAS TIPO ESMALTADA DE DIMENSÕES 60X60 CM APLICADAS NA ALTURA INTEIRA DAS PAREDES. AF_02/2023_PE	M2	QUANT.	COMP.	LARG. MÉDIA	ALT. MÉDIA	TAXA	TOTAL
			ÁREA DO EMBOÇO		75,66					75,66
TOTAL										
75,66										
8.1.5	5057	ORSE	Revestimento metálico em alumínio composto (Alucobond), e=0,3mm, pintura Kaynar 500 composta por seis camadas, inclusive estrutura metálica auxiliar em perfil de viga "U" de 2" - fornecimento e montagem	M2	QUANT.	COMP.	LARG. MÉDIA	ALT. MÉDIA	TAXA	TOTAL
			PLACA				1,00	1,00		1,00
			LETREIRO				4,34	0,44		1,91
			LETRA M				0,19	0,20		0,04
			LETRA F				0,14	0,20		0,03
TOTAL										
2,98										
8.2 TETO										
8.2.1	87886	SINAPI	CHAPISCO APLICADO NO TETO OU EM ESTRUTURA, COM DESEMPENADEIRA DENTADA, ARGAMASSA INDUSTRIALIZADA COM PREPARO MANUAL. AF_10/2022	M2	QUANT.	COMP.	LARG. MÉDIA	ALT. MÉDIA	TAXA	TOTAL
					5,50		3,00			16,50
TOTAL										
16,50										
8.2.2	90408	SINAPI	MASSA ÚNICA, EM ARGAMASSA TRAÇO 1:2:8, PREPARO MECÂNICO, APLICADA MANUALMENTE EM TETO, E = 10MM, COM TALISCAS. AF_03/2024	M2	QUANT.	COMP.	LARG. MÉDIA	ALT. MÉDIA	TAXA	TOTAL
					5,50		3,00			16,50
TOTAL										
16,50										
9.0 GRANITOS E MÁRMORES										
9.1	102253	SINAPI	Divisória em granito verde ubatuba, polido dos dois lados, acabamento boleado, e= 2cm, assentado com argamassa traco 1:4, arremate em cimento branco, exclusive ferragens	M	QUANT.	COMP.	LARG. MÉDIA	ALT. MÉDIA	TAXA	TOTAL
			(1,50+1,50+1,5+2,75)*1,80-(2*1,80*0,90)-(0,60*1,80)		8,73				2,00	17,46
			MICTORIO				0,60	1,50	2,00	1,80
TOTAL										
19,26										
10.0 SISTEMA DE PISO										
10.1 PISO INTERNO E CALÇADA										
10.1.1	95240	SINAPI	LASTRO DE CONCRETO MAGRO, APLICADO EM PISOS, LAJES SOBRE SOLO OU RADIERS. ESPESSURA DE 3 CM. AF_01/2024	M2	QUANT.	COMP.	LARG. MÉDIA	ALT. MÉDIA	TAXA	TOTAL
			banheiro		5,50		3,00			16,50
			calçada		5,80		0,90			5,22
TOTAL										
21,72										
10.1.2	87745	SINAPI	CONTRAPISO EM ARGAMASSA TRAÇO 1:4 (CIMENTO E AREIA), PREPARO MECÂNICO COM BETONEIRA 400 L, APLICADO EM ÁREAS MOLHADAS SOBRE LAJE, ADERIDO, ACABAMENTO NÃO REFORÇADO, ESPESSURA 3CM. AF_07/2021	M2	QUANT.	COMP.	LARG. MÉDIA	ALT. MÉDIA	TAXA	TOTAL
					5,50		3,00			16,50
					5,80		0,90			5,22
TOTAL										
21,72										
10.1.3	87257	SINAPI	REVESTIMENTO CERÂMICO PARA PISO COM PLACAS TIPO ESMALTADA DE DIMENSÕES 60X60 CM APLICADA EM AMBIENTES DE ÁREA MAIOR QUE 10 M2. AF_02/2023 PE	M2	QUANT.	COMP.	LARG. MÉDIA	ALT. MÉDIA	TAXA	TOTAL
					5,50		3,00			16,50
TOTAL										
16,50										
10.1.4	88650	SINAPI	RODAPÉ CERÂMICO DE 7CM DE ALTURA COM PLACAS TIPO ESMALTADA DE DIMENSÕES 60X60CM. AF_02/2023	M	QUANT.	COMP.	LARG. MÉDIA	ALT. MÉDIA	TAXA	TOTAL



PREFEITURA MUNICIPAL DE CACHOEIRINHA - PE

MEMÓRIA DE CÁLCULO

OBRA: CONSTRUÇÃO DE UM BANHEIRO PÚBLICO PARA FEIRA DE GADO EM CACHOEIRINHA-PE
LOCAL: MUNICÍPIO DE CACHOEIRINHA - PE

ITEM	CÓDIGO	BANCO	DESCRIÇÃO DOS SERVIÇOS	UND	QUANT.	COMP.	LARG. MÉDIA	ALT. MÉDIA	TAXA	TOTAL
			FACHADA 5,80*2'0,90		4,00					4,00
										TOTAL 4,00
10.1.5	8928	ORSE	Revestimento cerâmico para piso ou parede, 50 x 50 cm, antiderrapante (porcelanato), Elizabeth ou similar, aplicado com argamassa industrializada ac-iii, rejuntado, exclusive regularização de base ou emboço	M2	QUANT.	COMP.	LARG. MÉDIA	ALT. MÉDIA	TAXA	TOTAL
			calçada			5,80	0,90			5,22
										TOTAL 5,22
11.0			ESQUADRIAS							
11.1			PORTAS							
11.1.1	91341	SINAPI	PORTA EM ALUMÍNIO DE ABRIR TIPO VENEZIANA COM GUARNIÇÃO, FIXAÇÃO COM PARAFUSOS - FORNECIMENTO E INSTALAÇÃO. AF_12/2019	M2	QUANT.	COMP.	LARG. MÉDIA	ALT. MÉDIA	TAXA	TOTAL
			(1,80*0,60)+(2'0,90*2,16)+(2'0,90*1,80)		8,21					8,21
										TOTAL 8,21
11.2			JANELAS DE ALUMÍNIO							
11.2.1	94569	SINAPI	JANELA DE ALUMÍNIO TIPO MAXIM-AR, BATENTE/ REQUADRO 3 A 14 CM, VIDRO INCLUSO, FIXAÇÃO COM PARAFUSO, SEM GUARNIÇÃO/ ALIZAR, DIMENSÕES 60X80 (A X L) CM, SEM ACABAMENTO, VEDAÇÃO COM SILICONE, EXCLUSIVE CONTRAMARCO - FORNECIMENTO E INSTALAÇÃO. AF_11/2024	M2	QUANT.	COMP.	LARG. MÉDIA	ALT. MÉDIA	TAXA	TOTAL
			J01				0,60	0,60	8,00	2,88
										TOTAL 2,88
11.2.2	94589	SINAPI	CONTRAMARCO DE ALUMÍNIO, FIXAÇÃO COM ARGAMASSA - FORNECIMENTO E INSTALAÇÃO. AF_11/2024	M	QUANT.	COMP.	LARG. MÉDIA	ALT. MÉDIA	TAXA	TOTAL
			J01				0,60	0,60	8,00	2,88
										TOTAL 2,88
11.2.3	4716	ORSE	Grade em metalon	M	QUANT.	COMP.	LARG. MÉDIA	ALT. MÉDIA	TAXA	TOTAL
			J01				0,75	0,75	8,00	4,50
			P01				1,20	2,30	2,00	5,52
										TOTAL 10,02
12.0			INSTALAÇÕES HIDROSSANITÁRIAS							
12.1			CAIXAS, RALOS E CONEXÕES							
12.1.1	89726	SINAPI	JOELHO 45 GRAUS, PVC, SERIE NORMAL, ESGOTO PREDIAL, DN 40 MM, JUNTA SOLDÁVEL, FORNECIDO E INSTALADO EM RAMAL DE DESCARGA OU RAMAL DE ESGOTO SANITÁRIO. AF_08/2022	UN	QUANT.	COMP.	LARG. MÉDIA	ALT. MÉDIA	TAXA	TOTAL
					3,00					3,00
										TOTAL 3,00
12.1.2	89732	SINAPI	JOELHO 45 GRAUS, PVC, SERIE NORMAL, ESGOTO PREDIAL, DN 50 MM, JUNTA ELÁSTICA, FORNECIDO E INSTALADO EM RAMAL DE DESCARGA OU RAMAL DE ESGOTO SANITÁRIO. AF_08/2022	UN	QUANT.	COMP.	LARG. MÉDIA	ALT. MÉDIA	TAXA	TOTAL
					3,00					3,00
										TOTAL 3,00
12.1.3	89746	SINAPI	JOELHO 45 GRAUS, PVC, SERIE NORMAL, ESGOTO PREDIAL, DN 100 MM, JUNTA ELÁSTICA, FORNECIDO E INSTALADO EM RAMAL DE DESCARGA OU RAMAL DE ESGOTO SANITÁRIO. AF_08/2022	UN	QUANT.	COMP.	LARG. MÉDIA	ALT. MÉDIA	TAXA	TOTAL
					1,00					1,00
										TOTAL 1,00
12.1.4	89724	SINAPI	JOELHO 90 GRAUS, PVC, SERIE NORMAL, ESGOTO PREDIAL, DN 40 MM, JUNTA SOLDÁVEL, FORNECIDO E INSTALADO EM RAMAL DE DESCARGA OU RAMAL DE ESGOTO SANITÁRIO. AF_08/2022	UN	QUANT.	COMP.	LARG. MÉDIA	ALT. MÉDIA	TAXA	TOTAL
					8,00					8,00
										TOTAL 8,00
12.1.5	89731	SINAPI	JOELHO 90 GRAUS, PVC, SERIE NORMAL, ESGOTO PREDIAL, DN 50 MM, JUNTA ELÁSTICA, FORNECIDO E INSTALADO EM RAMAL DE DESCARGA OU RAMAL DE ESGOTO SANITÁRIO. AF_08/2022	UN	QUANT.	COMP.	LARG. MÉDIA	ALT. MÉDIA	TAXA	TOTAL
					2,00					2,00
										TOTAL 2,00
12.1.6	89744	SINAPI	JOELHO 90 GRAUS, PVC, SERIE NORMAL, ESGOTO PREDIAL, DN 100 MM, JUNTA ELÁSTICA, FORNECIDO E INSTALADO EM RAMAL DE DESCARGA OU RAMAL DE ESGOTO SANITÁRIO. AF_08/2022	UN	QUANT.	COMP.	LARG. MÉDIA	ALT. MÉDIA	TAXA	TOTAL
					3,00					3,00
										TOTAL 3,00
12.1.7	89783	SINAPI	JUNÇÃO SIMPLES, PVC, SERIE NORMAL, ESGOTO PREDIAL, DN 40 MM, JUNTA SOLDÁVEL, FORNECIDO E INSTALADO EM RAMAL DE DESCARGA OU RAMAL DE ESGOTO SANITÁRIO. AF_08/2022	UN	QUANT.	COMP.	LARG. MÉDIA	ALT. MÉDIA	TAXA	TOTAL
					1,00					1,00
										TOTAL 1,00
12.1.8	104353	SINAPI	JUNÇÃO DE REDUÇÃO INVERTIDA, PVC, SERIE NORMAL, ESGOTO PREDIAL, DN 100 X 50 MM, JUNTA ELÁSTICA, FORNECIDO E INSTALADO EM PRUMADA DE ESGOTO SANITÁRIO OU VENTILAÇÃO. AF_08/2022	UN	QUANT.	COMP.	LARG. MÉDIA	ALT. MÉDIA	TAXA	TOTAL
					5,00					5,00
										TOTAL 5,00
12.1.9	89797	SINAPI	JUNÇÃO SIMPLES, PVC, SERIE NORMAL, ESGOTO PREDIAL, DN 100 X 100 MM, JUNTA ELÁSTICA, FORNECIDO E INSTALADO EM RAMAL DE DESCARGA OU RAMAL DE ESGOTO SANITÁRIO. AF_08/2022	UN	QUANT.	COMP.	LARG. MÉDIA	ALT. MÉDIA	TAXA	TOTAL
					2,00					2,00
										TOTAL 2,00
12.1.10	89753	SINAPI	LUVA SIMPLES, PVC, SERIE NORMAL, ESGOTO PREDIAL, DN 50 MM, JUNTA ELÁSTICA, FORNECIDO E INSTALADO EM RAMAL DE DESCARGA OU RAMAL DE ESGOTO SANITÁRIO. AF_08/2022	UN	QUANT.	COMP.	LARG. MÉDIA	ALT. MÉDIA	TAXA	TOTAL
					5,00					5,00
										TOTAL 5,00
12.1.11	89778	SINAPI	LUVA SIMPLES, PVC, SERIE NORMAL, ESGOTO PREDIAL, DN 100 MM, JUNTA ELÁSTICA, FORNECIDO E INSTALADO EM RAMAL DE DESCARGA OU RAMAL DE ESGOTO SANITÁRIO. AF_08/2022	UN	QUANT.	COMP.	LARG. MÉDIA	ALT. MÉDIA	TAXA	TOTAL
					11,00					11,00
										TOTAL 11,00
12.1.12	103953	SINAPI	BUCHA DE REDUÇÃO, CURTA, PVC, SOLDÁVEL, DN 32 X 25 MM, INSTALADO EM RAMAL DE DISTRIBUIÇÃO DE ÁGUA - FORNECIMENTO E INSTALAÇÃO. AF_06/2022	UN	QUANT.	COMP.	LARG. MÉDIA	ALT. MÉDIA	TAXA	TOTAL
					2,00					2,00
										TOTAL 2,00
12.1.13	89404	SINAPI	JOELHO 90 GRAUS, PVC, SOLDÁVEL, DN 20MM, INSTALADO EM RAMAL DE DISTRIBUIÇÃO DE ÁGUA - FORNECIMENTO E INSTALAÇÃO. AF_06/2022	UN	QUANT.	COMP.	LARG. MÉDIA	ALT. MÉDIA	TAXA	TOTAL
					5,00					5,00
										TOTAL 5,00
12.1.14	89413	SINAPI	JOELHO 90 GRAUS, PVC, SOLDÁVEL, DN 32MM, INSTALADO EM RAMAL DE DISTRIBUIÇÃO DE ÁGUA - FORNECIMENTO E INSTALAÇÃO. AF_06/2022	UN	QUANT.	COMP.	LARG. MÉDIA	ALT. MÉDIA	TAXA	TOTAL
					3,00					3,00
										TOTAL 3,00
12.1.15	89438	SINAPI	TE, PVC, SOLDÁVEL, DN 20MM, INSTALADO EM RAMAL DE DISTRIBUIÇÃO DE ÁGUA - FORNECIMENTO E INSTALAÇÃO. AF_06/2022	UN	QUANT.	COMP.	LARG. MÉDIA	ALT. MÉDIA	TAXA	TOTAL



PREFEITURA MUNICIPAL DE CACHOEIRINHA - PE

MEMÓRIA DE CÁLCULO

OBRA: CONSTRUÇÃO DE UM BANHEIRO PÚBLICO PARA FEIRA DE GADO EM CACHOEIRINHA-PE
LOCAL: MUNICÍPIO DE CACHOEIRINHA - PE

ITEM	CÓDIGO	BANCO	DESCRIÇÃO DOS SERVIÇOS	UND	QUANT.	COMP.	LARG. MÉDIA	ALT. MÉDIA	TAXA	TOTAL
					3,00					3,00
TOTAL										3,00
12.1.16	89396	SINAPI	TÉ COM BUCHA DE LATÃO NA BOLSA CENTRAL, PVC, SOLDÁVEL, DN 25MM X 1/2, INSTALADO EM RAMAL OU SUB-RAMAL DE ÁGUA - FORNECIMENTO E INSTALAÇÃO. AF 06/2022	UN	QUANT.	COMP.	LARG. MÉDIA	ALT. MÉDIA	TAXA	TOTAL
					3,00					3,00
TOTAL										3,00
12.1.17	94703	SINAPI	ADAPTADOR COM FLANGE E ANEL DE VEDAÇÃO, PVC, SOLDÁVEL, DN 25 MM X 3/4". INSTALADO EM RESERVAÇÃO PREDIAL DE ÁGUA - FORNECIMENTO E INSTALAÇÃO. AF 04/2024	UN	QUANT.	COMP.	LARG. MÉDIA	ALT. MÉDIA	TAXA	TOTAL
					4,00					4,00
TOTAL										4,00
12.1.18	89353	SINAPI	REGISTRO DE GAVETA BRUTO, LATÃO, ROSCÁVEL, 3/4" - FORNECIMENTO E INSTALAÇÃO. AF 08/2021	UN	QUANT.	COMP.	LARG. MÉDIA	ALT. MÉDIA	TAXA	TOTAL
					1,00					1,00
TOTAL										1,00
12.1.19	94795	SINAPI	TORNEIRA DE BOIA PARA CAIXA D'ÁGUA, ROSCÁVEL, 1/2" - FORNECIMENTO E INSTALAÇÃO. AF 08/2021	UN	QUANT.	COMP.	LARG. MÉDIA	ALT. MÉDIA	TAXA	TOTAL
					2,00					2,00
TOTAL										2,00
12.1.20	89709	SINAPI	RALO SIFONADO, PVC, DN 100 X 40 MM, JUNTA SOLDÁVEL, FORNECIDO E INSTALADO EM RAMAL DE DESCARGA OU EM RAMAL DE ESGOTO SANITÁRIO. AF 08/2022	UN	QUANT.	COMP.	LARG. MÉDIA	ALT. MÉDIA	TAXA	TOTAL
					3,00					3,00
TOTAL										3,00
12.1.21	102607	SINAPI	CAIXA D'ÁGUA EM POLIETILENO, 1000 LITROS - FORNECIMENTO E INSTALAÇÃO. AF 06/2021	UN	QUANT.	COMP.	LARG. MÉDIA	ALT. MÉDIA	TAXA	TOTAL
					2,00					2,00
TOTAL										2,00
12.1.22	89401	SINAPI	TUBO, PVC, SOLDÁVEL, DE 20MM, INSTALADO EM RAMAL DE DISTRIBUIÇÃO DE ÁGUA - FORNECIMENTO E INSTALAÇÃO. AF 06/2022	M	QUANT.	COMP.	LARG. MÉDIA	ALT. MÉDIA	TAXA	TOTAL
					12,23					12,23
TOTAL										12,23
12.1.23	89403	SINAPI	TUBO, PVC, SOLDÁVEL, DE 32MM, INSTALADO EM RAMAL DE DISTRIBUIÇÃO DE ÁGUA - FORNECIMENTO E INSTALAÇÃO. AF 06/2022	M	QUANT.	COMP.	LARG. MÉDIA	ALT. MÉDIA	TAXA	TOTAL
					5,51					5,51
TOTAL										5,51
12.1.24	89711	SINAPI	TUBO PVC, SERIE NORMAL, ESGOTO PREDIAL, DN 40 MM, FORNECIDO E INSTALADO EM RAMAL DE DESCARGA OU RAMAL DE ESGOTO SANITÁRIO. AF 08/2022	M	QUANT.	COMP.	LARG. MÉDIA	ALT. MÉDIA	TAXA	TOTAL
					13,02					13,02
TOTAL										13,02
12.1.25	89712	SINAPI	TUBO PVC, SERIE NORMAL, ESGOTO PREDIAL, DN 50 MM, FORNECIDO E INSTALADO EM RAMAL DE DESCARGA OU RAMAL DE ESGOTO SANITÁRIO. AF 08/2022	M	QUANT.	COMP.	LARG. MÉDIA	ALT. MÉDIA	TAXA	TOTAL
					8,36					8,36
TOTAL										8,36
12.1.26	89714	SINAPI	TUBO PVC, SERIE NORMAL, ESGOTO PREDIAL, DN 100 MM, FORNECIDO E INSTALADO EM RAMAL DE DESCARGA OU RAMAL DE ESGOTO SANITÁRIO. AF 08/2022	M	QUANT.	COMP.	LARG. MÉDIA	ALT. MÉDIA	TAXA	TOTAL
					10,06					10,06
TOTAL										10,06
12.2			LOUÇAS, ACESSÓRIOS E METAIS							
12.2.1	86937	SINAPI	CUBA DE EMBUTIR OVAL EM LOUÇA BRANCA, 35 X 50CM OU EQUIVALENTE, INCLUSO VÁLVULA EM METAL CROMADO E SIFÃO FLEXÍVEL EM PVC - FORNECIMENTO E INSTALAÇÃO. AF 01/2020	UN	QUANT.	COMP.	LARG. MÉDIA	ALT. MÉDIA	TAXA	TOTAL
			Banheiros		4,00					4,00
TOTAL										4,00
12.2.2	3259	ORSE	Fornecimento e instalação de torneira pressmatic compact de mesa, ref. 17160606, docol ou similar	UN	QUANT.	COMP.	LARG. MÉDIA	ALT. MÉDIA	TAXA	TOTAL
			Banheiros		4,00					4,00
TOTAL										4,00
12.2.3	86931	SINAPI	VASO SANITÁRIO SIFONADO COM CAIXA ACOPLADA LOUÇA BRANCA, INCLUSO ENGATE FLEXÍVEL EM PLÁSTICO BRANCO, 1/2 X 40CM - FORNECIMENTO E INSTALAÇÃO. AF 01/2020	UN	QUANT.	COMP.	LARG. MÉDIA	ALT. MÉDIA	TAXA	TOTAL
			Banheiros		1,00					1,00
TOTAL										1,00
12.2.4	95471	SINAPI	VASO SANITÁRIO SIFONADO CONVENCIONAL PARA PCD SEM FURO FRONTAL COM LOUÇA BRANCA SEM ASSENTO - FORNECIMENTO E INSTALAÇÃO. AF 01/2020	UN	QUANT.	COMP.	LARG. MÉDIA	ALT. MÉDIA	TAXA	TOTAL
			Banheiros		2,00					2,00
TOTAL										2,00
12.2.5	100849	SINAPI	ASSENTO SANITÁRIO CONVENCIONAL - FORNECIMENTO E INSTALAÇÃO. AF 01/2020	UN	QUANT.	COMP.	LARG. MÉDIA	ALT. MÉDIA	TAXA	TOTAL
			Banheiros		3,00					3,00
TOTAL										3,00
12.2.6	100858	SINAPI	MICTÓRIO SIFONADO LOUÇA BRANCA - PADRÃO MÉDIO - FORNECIMENTO E INSTALAÇÃO. AF 01/2020	UN	QUANT.	COMP.	LARG. MÉDIA	ALT. MÉDIA	TAXA	TOTAL
			Banheiros		2,00					2,00
TOTAL										2,00
12.2.7	21112	SINAPI	VALVULA DE DESCARGA EM METAL CROMADO PARA MICTORIO COM ACIONAMENTO POR PRESSAO E FECHAMENTO AUTOMATICO	UN	QUANT.	COMP.	LARG. MÉDIA	ALT. MÉDIA	TAXA	TOTAL
			Banheiros		2,00					2,00
TOTAL										2,00
12.2.8	95547	SINAPI	SABONETEIRA PLÁSTICA TIPO DISPENSER PARA SABONETE LÍQUIDO COM RESERVATÓRIO 800 A 1500 ML, INCLUSO FIXAÇÃO. AF 01/2020	UN	QUANT.	COMP.	LARG. MÉDIA	ALT. MÉDIA	TAXA	TOTAL
			Banheiros		4,00					4,00
TOTAL										4,00
12.2.9	37401	SINAPI	TOALHEIRO PLÁSTICO TIPO DISPENSER PARA PAPEL TOALHA INTERFOLHADO	UN	QUANT.	COMP.	LARG. MÉDIA	ALT. MÉDIA	TAXA	TOTAL
			Banheiros		4,00					4,00
TOTAL										4,00
12.2.10	95544	SINAPI	PAPELEIRA DE PAREDE EM METAL CROMADO SEM TAMPA, INCLUSO FIXAÇÃO. AF 01/2020	UN	QUANT.	COMP.	LARG. MÉDIA	ALT. MÉDIA	TAXA	TOTAL
			Banheiros		4,00					4,00
TOTAL										4,00
12.2.11	100868	SINAPI	BARRA DE APOIO RETA, EM ACO INOX POLIDO, COMPRIMENTO 80 CM, FIXADA NA PAREDE - FORNECIMENTO E INSTALAÇÃO. AF 01/2020	UN	QUANT.	COMP.	LARG. MÉDIA	ALT. MÉDIA	TAXA	TOTAL
			Banheiros		4,00					4,00
TOTAL										4,00
12.2.12	100867	SINAPI	BARRA DE APOIO RETA, EM ACO INOX POLIDO, COMPRIMENTO 70 CM, FIXADA NA PAREDE - FORNECIMENTO E INSTALAÇÃO. AF 01/2020	UN	QUANT.	COMP.	LARG. MÉDIA	ALT. MÉDIA	TAXA	TOTAL
			Banheiros		2,00					2,00
TOTAL										2,00
12.2.13	102148	SINAPI	ESPELHO CRISTAL, ESPESSURA 4 MM, SEM MOLDURA, APARAFUSADO COM BOTÃO DE ROSCA INTERNA, COM ÁREA MAIOR QUE 1,0 M2. AF 01/2021	M2	QUANT.	COMP.	LARG. MÉDIA	ALT. MÉDIA	TAXA	TOTAL
			B01		2,00	1,60		0,80		2,56



PREFEITURA MUNICIPAL DE CACHOEIRINHA - PE

MEMÓRIA DE CÁLCULO

OBRA: CONSTRUÇÃO DE UM BANHEIRO PÚBLICO PARA FEIRA DE GADO EM CACHOEIRINHA-PE
LOCAL: MUNICÍPIO DE CACHOEIRINHA - PE

ITEM	CÓDIGO	BANCO	DESCRIÇÃO DOS SERVIÇOS	UND	QUANT.	COMP.	LARG. MÉDIA	ALT. MÉDIA	TAXA	TOTAL
TOTAL										2,56
12.2.14	10759	ORSE	Bancada em granito cinza andorinha, e=2cm	M2	QUANT.	COMP.	LARG. MÉDIA	ALT. MÉDIA	TAXA	TOTAL
				B01	2,00	1,60	0,50			1,60
TOTAL										1,60
12.2.15	00007602	SINAPI	TORNEIRA DE METAL AMARELO, PARA TANQUE / JARDIM, DE PAREDE, COM BICO PLÁSTICO, CANO CURTO, ÁREA EXTERNA, PADRÃO POPULAR / USO GERAL, 1/2" OU 3/4"	UN	QUANT.	COMP.	LARG. MÉDIA	ALT. MÉDIA	TAXA	TOTAL
				Banheiros	4,00					4,00
TOTAL										4,00
13.0										
13.1										
PAREDES										
13.1.1	88485	SINAPI	FUNDO SELADOR ACRÍLICO, APLICAÇÃO MANUAL EM PAREDE, UMA DEMÃO. AF 04/2023	M2	QUANT.	COMP.	LARG. MÉDIA	ALT. MÉDIA	TAXA	TOTAL
			MASSA ÚNICA PAREDE		89,16					89,16
TOTAL										89,16
13.1.2	88497	SINAPI	EMASSAMENTO COM MASSA LÁTEX, APLICAÇÃO EM PAREDE, DUAS DEMÃOS, LIXAMENTO MANUAL. AF 04/2023	M2	QUANT.	COMP.	LARG. MÉDIA	ALT. MÉDIA	TAXA	TOTAL
					89,16					89,16
TOTAL										89,16
13.1.3	88489	SINAPI	PINTURA LÁTEX ACRÍLICA PREMIUM, APLICAÇÃO MANUAL EM PAREDES, DUAS DEMÃOS. AF 04/2023	M2	QUANT.	COMP.	LARG. MÉDIA	ALT. MÉDIA	TAXA	TOTAL
					89,16					89,16
TOTAL										89,16
13.2										
PINTURA DE ESTRUTURA METÁLICA										
13.2.1	100759	SINAPI	PINTURA COM TINTA ALQUÍDICA DE ACABAMENTO (ESMALTE SINTÉTICO BRILHANTE) PULVERIZADA SOBRE SUPERFÍCIES METÁLICAS (EXCETO PERFIL) EXECUTADO EM OBRA (02 DEMÃOS). AF 01/2020_PE	M2	QUANT.	COMP.	LARG. MÉDIA	ALT. MÉDIA	TAXA	TOTAL
			GRADES DE METALON		10,02					10,02
TOTAL										10,02
13.2.2	100721	SINAPI	PINTURA COM TINTA ALQUÍDICA DE FUNDO (TIPO ZARCÃO) PULVERIZADA SOBRE SUPERFÍCIES METÁLICAS (EXCETO PERFIL) EXECUTADO EM OBRA (POR DEMÃO). AF 01/2020 PE	M2	QUANT.	COMP.	LARG. MÉDIA	ALT. MÉDIA	TAXA	TOTAL
					10,02					10,02
TOTAL										10,02
13.3										
TETO										
13.3.1	88484	SINAPI	FUNDO SELADOR ACRÍLICO, APLICAÇÃO MANUAL EM TETO, UMA DEMÃO. AF 04/2023	M2	QUANT.	COMP.	LARG. MÉDIA	ALT. MÉDIA	TAXA	TOTAL
			MASSA ÚNICA TETO		16,50					16,50
TOTAL										16,50
13.3.2	104647	SINAPI	EMASSAMENTO COM MASSA LÁTEX, APLICAÇÃO EM TETO, DUAS DEMÃOS, LIXAMENTO MECANIZADO. AF 04/2023	M2	QUANT.	COMP.	LARG. MÉDIA	ALT. MÉDIA	TAXA	TOTAL
					16,50					16,50
TOTAL										16,50
13.3.3	88488	SINAPI	PINTURA LÁTEX ACRÍLICA PREMIUM, APLICAÇÃO MANUAL EM TETO, DUAS DEMÃOS. AF 04/2023	M2	QUANT.	COMP.	LARG. MÉDIA	ALT. MÉDIA	TAXA	TOTAL
					16,50					16,50
TOTAL										16,50
14.0										
14.1										
INSTALAÇÕES ELÉTRICAS										
QUADRO DE DISTRIBUIÇÃO E CAIXAS										
14.1.1	101875	SINAPI	QUADRO DE DISTRIBUIÇÃO DE ENERGIA EM CHAPA DE AÇO GALVANIZADO, DE EMBUTIR, COM BARRAMENTO TRIFÁSICO, PARA 12 DISJUNTORES DIN 100A - FORNECIMENTO E INSTALAÇÃO. AF 07/2025	UND	QUANT.	COMP.	LARG. MÉDIA	ALT. MÉDIA	TAXA	TOTAL
					1,00					1,00
TOTAL										1,00
14.1.2	101946	SINAPI	QUADRO DE MEDIÇÃO GERAL DE ENERGIA PARA 1 MEDIDOR DE SOBREPOR FORNECIMENTO E INSTALAÇÃO. AF 10/2020	UND	QUANT.	COMP.	LARG. MÉDIA	ALT. MÉDIA	TAXA	TOTAL
					1,00					1,00
TOTAL										1,00
14.1.3	93653	SINAPI	DISJUNTOR MONOPOLAR TIPO DIN, CORRENTE NOMINAL DE 10A - FORNECIMENTO E INSTALAÇÃO. AF 07/2025	UND	QUANT.	COMP.	LARG. MÉDIA	ALT. MÉDIA	TAXA	TOTAL
			QD 1		2,00					2,00
TOTAL										2,00
14.1.4	91940	SINAPI	CAIXA RETANGULAR 4" X 2" MÉDIA (1,30 M DO PISO), PVC, INSTALADA EM PAREDE - FORNECIMENTO E INSTALAÇÃO. AF 03/2023	UN	QUANT.	COMP.	LARG. MÉDIA	ALT. MÉDIA	TAXA	TOTAL
			QD 1		4,00					4,00
TOTAL										4,00
14.2										
CABOS, ELETRODUTO E ACESSÓRIOS										
14.2.1	91924	SINAPI	CABO DE COBRE FLEXÍVEL ISOLADO, 1,5 MM², ANTI-CHAMA 450/750 V, PARA CIRCUITOS TERMINAIS - FORNECIMENTO E INSTALAÇÃO. AF 03/2023	M	QUANT.	COMP.	LARG. MÉDIA	ALT. MÉDIA	TAXA	TOTAL
			QD 1 AMARELO		16,10					16,10
			QD 1 AZUL CLARO		12,42					12,42
			QD 1 PRETO		8,32					8,32
TOTAL										36,84
14.2.2	91926	SINAPI	CABO DE COBRE FLEXÍVEL ISOLADO, 2,5 MM², ANTI-CHAMA 450/750 V, PARA CIRCUITOS TERMINAIS - FORNECIMENTO E INSTALAÇÃO. AF 03/2023	M	QUANT.	COMP.	LARG. MÉDIA	ALT. MÉDIA	TAXA	TOTAL
			QD 1 AZUL CALRO		13,02					13,02
			QD 1 BRANCO		13,02					13,02
			QD 1 VERDE-AMARELO		13,02					13,02
TOTAL										39,06
14.2.3	91854	SINAPI	ELETRODUTO FLEXÍVEL CORRUGADO, PVC, DN 25 MM (3/4"), PARA CIRCUITOS TERMINAIS, INSTALADO EM PAREDE - FORNECIMENTO E INSTALAÇÃO. AF 03/2023	M	QUANT.	COMP.	LARG. MÉDIA	ALT. MÉDIA	TAXA	TOTAL
			QD 1		19,02					19,02
TOTAL										19,02
14.2.4	COMP. 02	Próprio	PONTO DE TOMADA RESIDENCIAL PARA ARCONDICIONADO OU CHUVEIRO ELÉTRICO INCLUINDO TOMADA 20A/250V, CAIXA ELÉTRICA, ELETRODUTO, CABO, RASGO, QUEBRA E CHUMBAMENTO.	UND	QUANT.	COMP.	LARG. MÉDIA	ALT. MÉDIA	TAXA	TOTAL
			QD 1		2,00					2,00
TOTAL										2,00
14.3										
ILUMINAÇÃO, TOMADAS E CHUVEIROS										
14.3.1	91953	SINAPI	INTERRUPTOR SIMPLES (1 MÓDULO), 10A/250V, INCLUINDO SUPORTE E PLACA - FORNECIMENTO E INSTALAÇÃO. AF 03/2023	UN	QUANT.	COMP.	LARG. MÉDIA	ALT. MÉDIA	TAXA	TOTAL
			QD 1		2,00					2,00
TOTAL										2,00
14.3.2	91994	SINAPI	TOMADA MÉDIA DE EMBUTIR (1 MÓDULO), 2P+T 10 A, SEM SUPORTE E SEM PLACA - FORNECIMENTO E INSTALAÇÃO. AF 03/2023	UN	QUANT.	COMP.	LARG. MÉDIA	ALT. MÉDIA	TAXA	TOTAL
			QD 1		2,00					2,00
TOTAL										2,00
14.3.3	13682	ORSE	Luminária plafon de sobrepor em LED 40 x 40cm, 30W 4000K bivolt, Avant ou similar	UN	QUANT.	COMP.	LARG. MÉDIA	ALT. MÉDIA	TAXA	TOTAL
			QD 1		8,00					8,00
TOTAL										8,00
15.0										
LIMPEZA FINAL DA OBRA										



PREFEITURA MUNICIPAL DE CACHOEIRINHA - PE

MEMÓRIA DE CÁLCULO

OBRA: CONSTRUÇÃO DE UM BANHEIRO PÚBLICO PARA FEIRA DE GADO EM CACHOEIRINHA-PE

LOCAL: MUNICÍPIO DE CACHOEIRINHA - PE

ITEM	CÓDIGO	BANCO	DESCRIÇÃO DOS SERVIÇOS	UND	QUANT.	COMP.	LARG. MÉDIA	ALT. MÉDIA	TAXA	TOTAL
15.1	2450	ORSE	Limpeza geral	M2	QUANT.	COMP.	LARG. MÉDIA	ALT. MÉDIA	TAXA	TOTAL
						5,80	3,30			19,14
TOTAL										19,14

		OBRA	Bancos	B.D.I.	Encargos Sociais	
		CONSTRUÇÃO DE UM BANHEIRO PÚBLICO PARA FEIRA DE GADO EM CACHOEIRINHA-PE	SINAPI - 09/2025 - Pernambuco ORSE - 09/2025 - Sergipe	22,47%	Não Desonerado: Horista: 113,84% Mensalista: 70,11%	
Cronograma Físico e Financeiro						
Item	Descrição	Total Por Etapa	30 DIAS	60 DIAS	90 DIAS	120 DIAS
1	ADMINISTRAÇÃO LOCAL	100,00% 6.246,20	25,00% 1.561,55	25,00% 1.561,55	25,00% 1.561,55	25,00% 1.561,55
2	PLACA DE OBRA	100,00% 3.440,16	100,00% 3.440,16			
3	SERVIÇOS PRELIMINARES E DEMOLIÇÕES	100,00% 1.564,78	100,00% 1.564,78			
4	MOVIMENTAÇÃO DE TERRA	100,00% 470,61	100,00% 470,61			
5	INFRAESTRUTURA	100,00% 7.697,32	100,00% 7.697,32			
6	SUPERESTRUTURA	100,00% 21.536,29	85,00% 18.305,85	15,00% 3.230,44		
7	SISTEMA DE COBERTA	100,00% 3.552,98	85,00% 3.020,03	15,00% 532,95		
8	REVESTIMENTOS (PAREDE E TETO)	100,00% 18.618,78		80,00% 14.895,02	20,00% 3.723,76	
9	GRANITOS E MÁRMORES	100,00% 17.555,10		40,00% 7.022,04	60,00% 10.533,06	
10	SISTEMA DE PISO	100,00% 3.905,12			50,00% 1.952,56	50,00% 1.952,56
11	ESQUADRIAS	100,00% 12.652,75			50,00% 6.326,38	50,00% 6.326,38
12	INSTALAÇÕES HIDROSSANITÁRIAS	100,00% 18.273,75		15,00% 2.741,06	15,00% 2.741,06	70,00% 12.791,63
13	PINTURA	100,00% 6.177,18				100,00% 6.177,18
14	INSTALAÇÕES ELÉTRICAS	100,00% 3.501,71			50,00% 1.750,86	50,00% 1.750,86
15	LIMPEZA FINAL DA OBRA	100,00% 57,80				100,00% 57,80
Porcentagem			28,79%	23,94%	22,83%	24,45%
Custo			36.060,29	29.983,06	28.589,21	30.617,94
Porcentagem Acumulado			28,79%	52,73%	75,55%	100,0%
Custo Acumulado			36.060,29	66.043,35	94.632,56	125.250,53



PREFEITURA MUNICIPAL DE CACHOEIRINHA – PE

COMPOSIÇÃO DE BDI (BONIFICAÇÃO E DESPESAS INDIRETAS)

OBRA: CONSTRUÇÃO DE UM BANHEIRO PÚBLICO PARA FEIRA DE GADO EM CACHOEIRINHA-PE

LOCAL: MUNICÍPIO DE CACHOEIRINHA - PE

ITEM	DISCRIMINAÇÃO		%
1	ADMINISTRAÇÃO CENTRAL (AC)		3,00
2	SEGURO E GARANTIA (SG)		0,80
3	RISCO (R)		0,97
4	DESPESAS FINANCEIRA (DF)		0,59
5	LUCRO (L)		6,16
6	TRIBUTOS (T)		8,65
	PIS	0,65	
	COFINS	3,00	
	ISS	5,00	
TOTAL			22,47

$$\text{BDI} = \left[\frac{\{ (1 + (AC/100 + R/100 + SG/100)) * (1 + DF/100) * (1 + L/100) \}}{(1 - T/100)} - 1 \right] * 100$$

Declaro serem verdadeiras as informações referentes ao percentual do ISS praticado pelo município de CACHOEIRINHA/PE , conforme legislação tributária municipal.

Declaro serem verdadeiras as informações referentes aos demais percentuais praticados pelo município de CACHOEIRINHA/PE , na composição do BDI, em

Declaramos para os devidos fins, sob pena da Lei, conforme legislação vigente a cerca do REGIME DA NÃO DESONERAÇÃO DA FOLHA DE PAGAMENTO, que a



PREFEITURA MUNICIPAL DE CACHOEIRINHA – PE

CONSTRUÇÃO DE UM BANHEIRO PÚBLICO PARA FEIRA DE GADO EM CACHOEIRINHA-PE

ENCARGOS SOCIAIS SOBRE A MÃO DE OBRA					
FONTE: SINAPI (09/2025)					
CÓDIGO	DESCRIÇÃO	COM DESONERAÇÃO		SEM DESONERAÇÃO	
		HORISTA %	MENSALISTA %	HORISTA %	MENSALISTA A %
GRUPO A					
A1	INSS	5,00%	5,00%	20,00%	20,00%
A2	SESI	1,50%	1,50%	1,50%	1,50%
A3	SENAI	1,00%	1,00%	1,00%	1,00%
A4	INCRA	0,20%	0,20%	0,20%	0,20%
A5	SEBRAE	0,60%	0,60%	0,60%	0,60%
A6	Salário Educação	2,50%	2,50%	2,50%	2,50%
A7	Seguro Contra Acidentes de Trabalho	3,00%	3,00%	3,00%	3,00%
A8	FGTS	8,00%	8,00%	8,00%	8,00%
A9	SECONCI	0,00%	0,00%	0,00%	0,00%
A	Total	21,80%	21,80%	36,80%	36,80%
GRUPO B					
B1	Repouso Semanal Renumerado	18,01%	0,00%	18,01%	0,00%
B2	Feriados	4,32%	0,00%	4,32%	0,00%
B3	Auxílio - Enfermidade	0,86%	0,65%	0,86%	0,65%
B4	13º Salário	10,97%	8,33%	10,97%	8,33%
B5	Licença Paternidade	0,07%	0,05%	0,07%	0,05%
B6	Faltas Justificadas	0,73%	0,56%	0,73%	0,56%
B7	Dias de Chuvas	1,96%	0,00%	1,96%	0,00%
B8	Auxílio de Acidente de Trabalho	0,10%	0,07%	0,10%	0,07%
B9	Férias Gozadas	9,95%	7,56%	9,95%	7,56%
B10	Salário Maternidade	0,03%	0,03%	0,03%	0,03%
B	Total	47,00%	17,25%	47,00%	17,25%
GRUPO C					
C1	Aviso Prévio Indenizado	4,77%	3,63%	4,77%	3,63%
C2	Aviso Prévio Trabalhado	0,11%	0,09%	0,11%	0,09%
C3	Férias Indenizadas	3,98%	3,03%	3,98%	3,03%
C4	Depósito Rescisão Sem Justa Causa	3,06%	2,33%	3,06%	2,33%
C5	Indenização Adicional	0,40%	0,31%	0,40%	0,31%
C	Total	12,32%	9,39%	12,32%	9,39%
GRUPO D					
D1	Reincidência de Grupo A sobre Grupo B	9,70%	3,34%	17,30%	6,35%
D2	Reincidência de Grupo A sobre Aviso Prévio Trabalhado e Reincidência do FGTS sobre Aviso Prévio Indenizado	0,41%	0,31%	0,42%	0,32%
D	Total	10,11%	3,65%	17,72%	6,67%
TOTAL (A+B+C+D)		91,23%	52,09%	113,84%	70,11%



OBRA	Bancos	B.D.I.	Encargos Sociais
CONSTRUÇÃO DE UM BANHEIRO PÚBLICO PARA FEIRA DE GADO EM CACHOEIRINHA-PE	SINAPI - 09/2025 - Pernambuco ORSE - 09/2025 - Sergipe	22,47%	Não Desonerado: Horista: 113,84% Mensalista: 70,11%

Curva ABC de Serviços

Código Banco	Descrição	Und	Quant.	Valor Unit	Total	Peso (%)	Peso Acumulado (%)
11365 ORSE	Divisória em granito verde ubatuba, polido dos dois lados, acabamento boleado, e= 2cm, assentado com argamassa traco 1:4, arremate em cimento branco, exclusive ferragens	m²	19,26	911,48	17.555,10	14,02	14,02
103328 SINAPI	ALVENARIA DE VEDAÇÃO DE BLOCOS CERÂMICOS FURADOS NA HORIZONTAL DE 9X19X19 CM (ESPESSURA 9 CM) E ARGAMASSA DE ASSENTAMENTO COM PREPARO EM BETONEIRA. AF 12/2021	m²	82,41	113,60	9.361,77	7,47	21,49
104611 SINAPI	REVESTIMENTO CERÂMICO PARA PAREDES INTERNAS COM PLACAS TIPO ESMALTADA DE DIMENSÕES 60X60 CM APLICADAS NA ALTURA INTEIRA DAS PAREDES. AF 02/2023 PE	m²	75,66	121,33	9.179,82	7,33	28,82
COMPOSIÇÃO 001 Próprio	ADMINISTRAÇÃO LOCAL DA OBRA	UND	4,0	1.561,55	6.246,20	4,99	33,81
91341 SINAPI	PORTA EM ALUMÍNIO DE ABRIR TIPO VENEZIANA COM GUARNIÇÃO, FIXAÇÃO COM PARAFUSOS - FORNECIMENTO E INSTALAÇÃO. AF 12/2019	m²	8,21	747,11	6.133,77	4,90	38,70
101964 SINAPI	LAJE PRÉ-MOLDADA UNIDIRECIONAL, BIAPOIADA, PARA FORRO, ENCHIMENTO EM CERÂMICA, VIGOTA CONVENCIONAL, ALTURA TOTAL DA LAJE "LT" = 12 CM (ENCHIMENTO+CAPA) = (8+4). AF 08/2025	m²	19,14	255,82	4.896,39	3,91	42,61
4716 ORSE	Grade em metalon	m²	10,02	384,04	3.848,08	3,07	45,69
103689 SINAPI	FORNECIMENTO E INSTALAÇÃO DE PLACA DE OBRA COM CHAPA GALVANIZADA E ESTRUTURA DE MADEIRA. AF 03/2022 PS	m²	6,0	573,36	3.440,16	2,75	48,43
94218 SINAPI	TELHAMENTO COM TELHA ESTRUTURAL DE FIBROCIMENTO E= 8 MM, COM ATÉ 2 ÁGUAS, INCLUSO IÇAMENTO. AF 07/2019 PS	m²	15,9	180,82	2.875,03	2,30	50,73
104958 SINAPI	MASSA ÚNICA, EM ARGAMASSA TRAÇO 1:2:8 PREPARO MECÂNICO, APLICADA MANUALMENTE EM PAREDES INTERNAS DE AMBIENTES COM ÁREA MAIOR QUE 10M², E = 10MM, COM TALISCAS. AF 03/2024	m²	89,16	32,16	2.867,38	2,29	53,02
87549 SINAPI	EMBOÇO, EM ARGAMASSA TRAÇO 1:2:8, PREPARO MECÂNICO, APLICADO MANUALMENTE EM PAREDES INTERNAS DE AMBIENTES COM ÁREA ENTRE 5M² E 10M², E = 10MM, COM TALISCAS. AF 03/2024	m²	75,66	34,72	2.626,91	2,10	55,11
94569 SINAPI	JANELA DE ALUMÍNIO TIPO MAXIM-AR, BATENTE/ REQUADRO 3 A 14 CM, VIDRO INCLUSO, FIXAÇÃO COM PARAFUSO, SEM GUARNIÇÃO/ ALIZAR, DIMENSÕES 60X80 (A X L) CM, SEM ACABAMENTO, VEDAÇÃO COM SILICONE, EXCLUSIVE CONTRAMARCO - FORNECIMENTO E INSTALAÇÃO. AF 11/2024	m²	2,88	900,27	2.592,77	2,07	57,18
88497 SINAPI	EMASSAMENTO COM MASSA LÁTEX, APLICAÇÃO EM PAREDE, DUAS DEMÃOS, LIXAMENTO MANUAL. AF 04/2023	m²	89,16	21,81	1.944,57	1,55	58,74
95471 SINAPI	VASO SANITARIO SIFONADO CONVENCIONAL PARA PCD SEM FURO FRONTAL COM LOUÇA BRANCA SEM ASSENTO - FORNECIMENTO E INSTALAÇÃO. AF 01/2020	UN	2,0	961,07	1.922,14	1,53	60,27
100858 SINAPI	MICTÓRIO SIFONADO LOUÇA BRANCA - PADRÃO MÉDIO - FORNECIMENTO E INSTALAÇÃO. AF 01/2020	UN	2,0	946,85	1.893,70	1,51	61,78
92423 SINAPI	MONTAGEM E DESMONTAGEM DE FÔRMA DE PILARES RETANGULARES E ESTRUTURAS SIMILARES, PÉ-DIREITO SIMPLES, EM CHAPA DE MADEIRA COMPENSADA RESINADA, 6 UTILIZAÇÕES. AF 09/2020	m²	19,71	94,54	1.863,38	1,49	63,27
5057 ORSE	Revestimento metálico em alumínio composto (Alucobond), e=0,3mm, pintura Kaynar 500 composta por seis camadas, inclusive estrutura metálica auxiliar em perfil de viga "U" de 2" - fornecimento e montagem	m²	2,98	618,77	1.843,93	1,47	64,74
100868 SINAPI	BARRA DE APOIO RETA, EM AÇO INOX POLIDO, COMPRIMENTO 80 CM, FIXADA NA PAREDE - FORNECIMENTO E INSTALAÇÃO. AF 01/2020	UN	4,0	435,68	1.742,72	1,39	66,13
88489 SINAPI	PINTURA LÁTEX ACRÍLICA PREMIUM, APLICAÇÃO MANUAL EM PAREDES, DUAS DEMÃOS. AF 04/2023	m²	89,16	18,34	1.635,19	1,31	67,44
99059 SINAPI	LOCAÇÃO CONVENCIONAL DE OBRA, UTILIZANDO GABARITO DE TÁBUAS CORRIDAS PONTALETADAS A CADA 2,00M - 2 UTILIZAÇÕES. AF 03/2024	M	18,2	84,92	1.545,54	1,23	68,67
13682 ORSE	Luminária plafon de sobrepor em LED 40 x 40cm, 30W 4000K bivolt, Avant ou similar	un	8,0	186,87	1.494,96	1,19	69,87
87745 SINAPI	CONTRAPISO EM ARGAMASSA TRAÇO 1:4 (CIMENTO E AREIA), PREPARO MECÂNICO COM BETONEIRA 400 L, APLICADO EM ÁREAS MOLHADAS SOBRE LAJE, ADERIDO, ACABAMENTO NÃO REFORÇADO, ESPESSURA 3CM. AF 07/2021	m²	21,72	67,07	1.456,76	1,16	71,03
87257 SINAPI	REVESTIMENTO CERÂMICO PARA PISO COM PLACAS TIPO ESMALTADA DE DIMENSÕES 60X60 CM APLICADA EM AMBIENTES DE ÁREA MAIOR QUE 10 M2. AF 02/2023 PE	m²	16,5	83,32	1.374,78	1,10	72,13
102148 SINAPI	ESPELHO CRISTAL, ESPESSURA 4 MM, SEM MOLDURA, APARAFUSADO COM BOTÃO DE ROSCA INTERNA, COM ÁREA MAIOR QUE 1,0 M2. AF 01/2021	m²	2,56	531,01	1.359,38	1,09	73,21
96536 SINAPI	FABRICAÇÃO, MONTAGEM E DESMONTAGEM DE FÔRMA PARA VIGA BALDRAME, EM MADEIRA SERRADA, E=25 MM, 4 UTILIZAÇÕES. AF 01/2024	m²	14,06	92,83	1.305,18	1,04	74,26
98557 SINAPI	IMPERMEABILIZAÇÃO DE SUPERFÍCIE COM EMULSÃO ASFÁLTICA, 2 DEMÃOS. AF 09/2023	m²	22,58	57,42	1.296,54	1,04	75,29



OBRA	Bancos	B.D.I.	Encargos Sociais
CONSTRUÇÃO DE UM BANHEIRO PÚBLICO PARA FEIRA DE GADO EM CACHOEIRINHA-PE	SINAPI - 09/2025 - Pernambuco ORSE - 09/2025 - Sergipe	22,47%	Não Desonerado: Horista: 113,84% Mensalista: 70,11%

Curva ABC de Serviços

Código Banco	Descrição	Und	Quant.	Valor Unit	Total	Peso (%)	Peso Acumulado (%)
103370 SINAPI	ALVENARIA DE VEDAÇÃO DE BLOCOS CERÂMICOS FURADOS NA HORIZONTAL DE 19X19X39 CM (ESPESSURA 19 CM) E ARGAMASSA DE ASSENTAMENTO COM PREPARO EM BETONEIRA. AF 12/2021	m²	12,9	98,74	1.273,74	1,02	76,31
92762 SINAPI	ARMAÇÃO DE PILAR OU VIGA DE ESTRUTURA CONVENCIONAL DE CONCRETO ARMADO UTILIZANDO AÇO CA-50 DE 10,0 MM - MONTAGEM. AF 06/2022	KG	98,64	12,90	1.272,45	1,02	77,32
86937 SINAPI	CUBA DE EMBUTIR OVAL EM LOUÇA BRANCA, 35 X 50CM OU EQUIVALENTE, INCLUSO VÁLVULA EM METAL CROMADO E SIFÃO FLEXÍVEL EM PVC - FORNECIMENTO E INSTALAÇÃO. AF 01/2020	UN	4,0	297,87	1.191,48	0,95	78,27
104918 SINAPI	ARMAÇÃO DE SAPATA ISOLADA, VIGA BALDRAME E SAPATA CORRIDA UTILIZANDO AÇO CA-50 DE 8 MM - MONTAGEM. AF 01/2024	KG	67,18	17,10	1.148,77	0,92	79,19
3259 ORSE	Fornecimento e instalação de torneira pressmatic compact de mesa, ref. 17160606, docol ou similar	un	4,0	274,88	1.099,52	0,88	80,07
10759 ORSE	Bancada em granito cinza andorinha, e=2cm	m²	1,6	680,85	1.089,36	0,87	80,94
102607 SINAPI	CAIXA D'ÁGUA EM POLIETILENO, 1000 LITROS - FORNECIMENTO E INSTALAÇÃO. AF 06/2021	UN	2,0	538,91	1.077,82	0,86	81,80
87879 SINAPI	CHAPISCO APLICADO EM ALVENARIAS E ESTRUTURAS DE CONCRETO INTERNAS, COM COLHER DE PEDREIRO. ARGAMASSA TRAÇO 1:3 COM PREPARO EM BETONEIRA 400L. AF 10/2022	m²	164,82	5,68	936,17	0,75	82,55
96558 SINAPI	CONCRETAGEM DE SAPATA, FCK 30 MPA, COM USO DE BOMBA - LANÇAMENTO, ADENSAMENTO E ACABAMENTO. AF 01/2024	m³	1,06	862,77	914,53	0,73	83,28
92479 SINAPI	MONTAGEM E DESMONTAGEM DE FÔRMA DE VIGA, ESCORAMENTO COM GARFO DE MADEIRA, PÉ-DIREITO SIMPLES, EM CHAPA DE MADEIRA PLASTIFICADA, 18 UTILIZAÇÕES. AF 09/2020	m²	10,42	87,05	907,06	0,72	84,00
100867 SINAPI	BARRA DE APOIO RETA, EM AÇO INOX POLIDO, COMPRIMENTO 70 CM, FIXADA NA PAREDE - FORNECIMENTO E INSTALAÇÃO. AF 01/2020	UN	2,0	423,14	846,28	0,68	84,68
0002112 SINAPI	VALVULA DE DESCARGA EM METAL CROMADO PARA MICTORIO COM ACIONAMENTO POR PRESSAO E FECHAMENTO AUTOMATICO	UN	2,0	390,05	780,10	0,62	85,30
103672 SINAPI	CONCRETAGEM DE PILARES, FCK = 25 MPA, COM USO DE BOMBA - LANÇAMENTO, ADENSAMENTO E ACABAMENTO. AF 02/2022 PS	m³	0,99	748,27	740,78	0,59	85,89
92759 SINAPI	ARMAÇÃO DE PILAR OU VIGA DE ESTRUTURA CONVENCIONAL DE CONCRETO ARMADO UTILIZANDO AÇO CA-60 DE 5,0 MM - MONTAGEM. AF 06/2022	KG	43,54	16,99	739,74	0,59	86,48
90408 SINAPI	MASSA ÚNICA, EM ARGAMASSA TRAÇO 1:2:8, PREPARO MECÂNICO, APLICADA MANUALMENTE EM TETO, E = 10MM, COM TALISCAS. AF 03/2024	m²	16,5	44,24	729,96	0,58	87,07
100759 SINAPI	PINTURA COM TINTA ALQUÍDICA DE ACABAMENTO (ESMALTE SINTÉTICO BRILHANTE) PULVERIZADA SOBRE SUPERFÍCIES METÁLICAS (EXCETO PERFIL) EXECUTADO EM OBRA (02 DEMÃOS). AF 01/2020 PE	m²	10,02	70,99	711,31	0,57	87,63
96557 SINAPI	CONCRETAGEM DE BLOCO DE COROAMENTO OU VIGA BALDRAME, FCK 30 MPA, COM USO DE BOMBA - LANÇAMENTO, ADENSAMENTO E ACABAMENTO. AF 01/2024	m³	0,84	822,75	691,11	0,55	88,19
103674 SINAPI	CONCRETAGEM DE VIGAS E LAJES, FCK=25 MPA, PARA LAJES PREMOLDADAS COM USO DE BOMBA - LANÇAMENTO, ADENSAMENTO E ACABAMENTO. AF 02/2022 PS	m³	0,84	775,34	651,28	0,52	88,71
86931 SINAPI	VASO SANITÁRIO SIFONADO COM CAIXA ACOPLADA LOUÇA BRANCA, INCLUSO ENGATE FLEXÍVEL EM PLÁSTICO BRANCO, 1/2 X 40CM - FORNECIMENTO E INSTALAÇÃO. AF 01/2020	UN	1,0	637,60	637,60	0,51	89,21
95240 SINAPI	LASTRO DE CONCRETO MAGRO, APLICADO EM PISOS, LAJES SOBRE SOLO OU RADIERS, ESPESSURA DE 3 CM. AF 01/2024	m²	21,72	24,44	530,83	0,42	89,64
104647 SINAPI	EMASSAMENTO COM MASSA LÁTEX, APLICAÇÃO EM TETO, DUAS DEMÃOS, LIXAMENTO MECANIZADO. AF 04/2023	m²	16,5	31,98	527,67	0,42	90,06
88485 SINAPI	FUNDO SELADOR ACRÍLICO, APLICAÇÃO MANUAL EM PAREDE, UMA DEMÃO. AF 04/2023	m²	89,16	5,85	521,58	0,42	90,48
101875 SINAPI	QUADRO DE DISTRIBUIÇÃO DE ENERGIA EM CHAPA DE AÇO GALVANIZADO, DE EMBUTIR, COM BARRAMENTO TRIFÁSICO, PARA 12 DISJUNTORES DIN 100A - FORNECIMENTO E INSTALAÇÃO. AF 07/2025	UN	1,0	483,11	483,11	0,39	90,86
8928 ORSE	Revestimento cerâmico para piso ou parede, 50 x 50 cm, antiderrapante (porcelanato), Elizabeth ou similar, aplicado com argamassa industrializada ac-iii, rejuntado, exclusive regularização de base ou emboço	m²	5,22	92,19	481,23	0,38	91,25
CPO 08. Próprio	PONTO DE TOMADA RESIDENCIAL PARA ARCONDICIONADO OU CHUVEIRO ELÉTRICO INCLUINDO TOMADA 20A/250V, CAIXA ELÉTRICA, ELETRODUTO, CABO, RASGO, QUEBRA E CHUMBAMENTO.	UND	2,0	239,18	478,36	0,38	91,63
95547 SINAPI	SABONETEIRA PLASTICA TIPO DISPENSER PARA SABONETE LIQUIDO COM RESERVATORIO 800 A 1500 ML, INCLUSO FIXAÇÃO. AF 01/2020	UN	4,0	118,18	472,72	0,38	92,00
89714 SINAPI	TUBO PVC, SERIE NORMAL, ESGOTO PREDIAL, DN 100 MM, FORNECIDO E INSTALADO EM RAMAL DE DESCARGA OU RAMAL DE ESGOTO SANITÁRIO. AF 08/2022	M	10,06	45,36	456,32	0,36	92,37



	OBRA	Bancos	B.D.I.	Encargos Sociais
	CONSTRUÇÃO DE UM BANHEIRO PÚBLICO PARA FEIRA DE GADO EM CACHOEIRINHA-PE	SINAPI - 09/2025 - Pernambuco ORSE - 09/2025 - Sergipe	22,47%	Não Desonerado: Horista: 113,84% Mensalista: 70,11%

Curva ABC de Serviços

Código Banco	Descrição	Und	Quant.	Valor Unit	Total	Peso (%)	Peso Acumulado (%)
92761 SINAPI	ARMAÇÃO DE PILAR OU VIGA DE ESTRUTURA CONVENCIONAL DE CONCRETO ARMADO UTILIZANDO AÇO CA-50 DE 8,0 MM - MONTAGEM. AF_06/2022	KG	30,09	14,59	439,01	0,35	92,72
87886 SINAPI	CHAPISCO APLICADO NO TETO OU EM ESTRUTURA, COM DESEMPENADEIRA DENTADA. ARGAMASSA INDUSTRIALIZADA COM PREPARO MANUAL. AF_10/2022	m²	16,5	26,34	434,61	0,35	93,07
00037401 SINAPI	TOALHEIRO PLASTICO TIPO DISPENSER PARA PAPEL TOALHA INTERFOLHADO	UN	4,0	108,25	433,00	0,35	93,41
92544 SINAPI	TRAMA DE MADEIRA COMPOSTA POR TERÇAS PARA TELHADOS DE ATÉ 2 ÁGUAS PARA TELHA ESTRUTURAL DE FIBROCIMENTO, INCLUSO TRANSPORTE VERTICAL. AF_07/2019	m²	15,9	24,75	393,52	0,31	93,73
95544 SINAPI	PAPELEIRA DE PAREDE EM METAL CROMADO SEM TAMPA, INCLUSO FIXAÇÃO. AF_01/2020	UN	4,0	97,81	391,24	0,31	94,04
104927 SINAPI	FABRICAÇÃO, MONTAGEM E DESMONTAGEM DE FÔRMA PARA SAPATA CORRIDA, EM MADEIRA SERRADA, E=25 MM, 4 UTILIZAÇÕES. AF_01/2024	m²	3,88	100,36	389,39	0,31	94,35
96619 SINAPI	LASTRO DE CONCRETO MAGRO, APLICADO EM BLOCOS DE COROAMENTO OU SAPATAS, ESPESSURA DE 5 CM. AF_01/2024	m²	7,2	51,02	367,34	0,29	94,64
100721 SINAPI	PINTURA COM TINTA ALQUÍDICA DE FUNDO (TIPO ZARCÃO) PULVERIZADA SOBRE SUPERFÍCIES METÁLICAS (EXCETO PERFIL) EXECUTADO EM OBRA (POR DEMÃO). AF_01/2020_PE	m²	10,02	36,49	365,62	0,29	94,94
88488 SINAPI	PINTURA LÁTEX ACRÍLICA PREMIUM, APLICAÇÃO MANUAL EM TETO, DUAS DEMÃOS. AF_04/2023	m²	16,5	21,44	353,76	0,28	95,22
89711 SINAPI	TUBO PVC, SERIE NORMAL, ESGOTO PREDIAL, DN 40 MM, FORNECIDO E INSTALADO EM RAMAL DE DESCARGA OU RAMAL DE ESGOTO SANITÁRIO. AF_08/2022	M	13,02	26,30	342,42	0,27	95,49
96521 SINAPI	ESCAVAÇÃO MECANIZADA PARA BLOCO DE COROAMENTO OU SAPATA COM RETROESCAVADEIRA (INCLUINDO ESCAVAÇÃO PARA COLOCAÇÃO DE FÔRMAS). AF_01/2024	m³	6,45	50,01	322,56	0,26	95,75
104916 SINAPI	ARMAÇÃO DE SAPATA ISOLADA, VIGA BALDRAME E SAPATA CORRIDA UTILIZANDO AÇO CA-60 DE 5 MM - MONTAGEM. AF_01/2024	KG	15,18	20,47	310,73	0,25	96,00
94228 SINAPI	CALHA EM CHAPA DE AÇO GALVANIZADO NÚMERO 24, DESENVOLVIMENTO DE 50 CM, INCLUSO TRANSPORTE VERTICAL. AF_07/2019	M	3,0	94,81	284,43	0,23	96,22
89712 SINAPI	TUBO PVC, SERIE NORMAL, ESGOTO PREDIAL, DN 50 MM, FORNECIDO E INSTALADO EM RAMAL DE DESCARGA OU RAMAL DE ESGOTO SANITÁRIO. AF_08/2022	M	8,36	32,55	272,11	0,22	96,44
00007602 SINAPI	TORNEIRA DE METAL AMARELO, PARA TANQUE / JARDIM, DE PAREDE, COM BICO PLASTICO, CANO CURTO, AREA EXTERNA, PADRAO POPULAR / USO GERAL, 1/2" OU 3/4"	UN	4,0	65,57	262,28	0,21	96,65
104353 SINAPI	JUNÇÃO DE REDUÇÃO INVERTIDA, PVC, SÉRIE NORMAL, ESGOTO PREDIAL, DN 100 X 50 MM, JUNTA ELÁSTICA, FORNECIDO E INSTALADO EM PRUMADA DE ESGOTO SANITÁRIO OU VENTILAÇÃO. AF_08/2022	UN	5,0	50,43	252,15	0,20	96,85
91854 SINAPI	ELETRODUTO FLEXÍVEL CORRUGADO, PVC, DN 25 MM (3/4"), PARA CIRCUITOS TERMINAIS, INSTALADO EM PAREDE - FORNECIMENTO E INSTALAÇÃO. AF_03/2023	M	19,02	12,63	240,22	0,19	97,04
89778 SINAPI	LUVA SIMPLES, PVC, SERIE NORMAL, ESGOTO PREDIAL, DN 100 MM, JUNTA ELÁSTICA, FORNECIDO E INSTALADO EM RAMAL DE DESCARGA OU RAMAL DE ESGOTO SANITÁRIO. AF_08/2022	UN	11,0	20,74	228,14	0,18	97,23
91926 SINAPI	CABO DE COBRE FLEXÍVEL ISOLADO, 2,5 MM², ANTI-CHAMA 450/750 V, PARA CIRCUITOS TERMINAIS - FORNECIMENTO E INSTALAÇÃO. AF_03/2023	M	39,06	5,63	219,90	0,18	97,40
105021 SINAPI	VERGÁ PRÉ-MOLDADA COM ATÉ 1,5 M DE VÃO, ESPESSURA DE *15* CM. AF_03/2024	M	6,6	31,15	205,59	0,16	97,57
101946 SINAPI	QUADRO DE MEDIÇÃO GERAL DE ENERGIA PARA 1 MEDIDOR DE SOBREPOR - FORNECIMENTO E INSTALAÇÃO. AF_07/2025	UN	1,0	178,12	178,12	0,14	97,71
89401 SINAPI	TUBO, PVC, SOLDÁVEL, DE 20MM, INSTALADO EM RAMAL DE DISTRIBUIÇÃO DE ÁGUA - FORNECIMENTO E INSTALAÇÃO. AF_06/2022	M	12,23	13,49	164,98	0,13	97,84
105027 SINAPI	CONTRAVERGA PRÉ-MOLDADA, ESPESSURA DE *15* CM. AF_03/2024	M	4,8	30,67	147,21	0,12	97,96
91924 SINAPI	CABO DE COBRE FLEXÍVEL ISOLADO, 1,5 MM², ANTI-CHAMA 450/750 V, PARA CIRCUITOS TERMINAIS - FORNECIMENTO E INSTALAÇÃO. AF_03/2023	M	36,84	3,89	143,30	0,11	98,07
93382 SINAPI	REATERRO MANUAL DE VALAS, COM COMPACTADOR DE SOLOS DE PERCUSSÃO. AF_08/2023	m³	3,87	33,59	129,99	0,10	98,17
89403 SINAPI	TUBO, PVC, SOLDÁVEL, DE 32MM, INSTALADO EM RAMAL DE DISTRIBUIÇÃO DE ÁGUA - FORNECIMENTO E INSTALAÇÃO. AF_06/2022	M	5,51	23,31	128,43	0,10	98,28
100849 SINAPI	ASSENTO SANITÁRIO CONVENCIONAL - FORNECIMENTO E INSTALACAO. AF_01/2020	UN	3,0	42,39	127,17	0,10	98,38
89797 SINAPI	JUNÇÃO SIMPLES, PVC, SERIE NORMAL, ESGOTO PREDIAL, DN 100 X 100 MM, JUNTA ELÁSTICA, FORNECIDO E INSTALADO EM RAMAL DE DESCARGA OU RAMAL DE ESGOTO SANITÁRIO. AF_08/2022	UN	2,0	61,90	123,80	0,10	98,48
92763 SINAPI	ARMAÇÃO DE PILAR OU VIGA DE ESTRUTURA CONVENCIONAL DE CONCRETO ARMADO UTILIZANDO AÇO CA-50 DE 12,5 MM - MONTAGEM. AF_06/2022	KG	11,45	10,77	123,31	0,10	98,58



OBRA	Bancos	B.D.I.	Encargos Sociais
CONSTRUÇÃO DE UM BANHEIRO PÚBLICO PARA FEIRA DE GADO EM CACHOEIRINHA-PE	SINAPI - 09/2025 - Pernambuco ORSE - 09/2025 - Sergipe	22,47%	Não Desonerado: Horista: 113,84% Mensalista: 70,11%

Curva ABC de Serviços

Código Banco	Descrição	Und	Quant.	Valor Unit	Total	Peso (%)	Peso Acumulado (%)
88484 SINAPI	FUNDO SELADOR ACRÍLICO, APLICAÇÃO MANUAL EM TETO, UMA DEMÃO. AF 04/2023	m²	16,5	7,12	117,48	0,09	98,67
92771 SINAPI	ARMAÇÃO DE LAJE DE ESTRUTURA CONVENCIONAL DE CONCRETO ARMADO UTILIZANDO AÇO CA-50 DE 10,0 MM - MONTAGEM. AF 06/2022	KG	9,55	12,29	117,36	0,09	98,76
89744 SINAPI	JOELHO 90 GRAUS, PVC, SERIE NORMAL, ESGOTO PREDIAL, DN 100 MM, JUNTA ELÁSTICA, FORNECIDO E INSTALADO EM RAMAL DE DESCARGA OU RAMAL DE ESGOTO SANITÁRIO. AF 08/2022	UN	3,0	34,76	104,28	0,08	98,85
89724 SINAPI	JOELHO 90 GRAUS, PVC, SERIE NORMAL, ESGOTO PREDIAL, DN 40 MM, JUNTA SOLDÁVEL, FORNECIDO E INSTALADO EM RAMAL DE DESCARGA OU RAMAL DE ESGOTO SANITÁRIO. AF 08/2022	UN	8,0	12,65	101,20	0,08	98,93
91940 SINAPI	CAIXA RETANGULAR 4" X 2" MÉDIA (1,30 M DO PISO), PVC, INSTALADA EM PAREDE - FORNECIMENTO E INSTALAÇÃO. AF 03/2023	UN	4,0	24,64	98,56	0,08	99,01
94703 SINAPI	ADAPTADOR COM FLANGE E ANEL DE VEDAÇÃO, PVC, SOLDÁVEL, DN 25 MM X 3/4", INSTALADO EM RESERVAÇÃO PREDIAL DE ÁGUA - FORNECIMENTO E INSTALAÇÃO. AF 04/2024	UN	4,0	23,56	94,24	0,08	99,08
94589 SINAPI	CONTRAMARCO DE ALUMÍNIO, FIXAÇÃO COM ARGAMASSA - FORNECIMENTO E INSTALAÇÃO. AF 11/2024	M	2,88	27,13	78,13	0,06	99,14
89709 SINAPI	RALO SIFONADO, PVC, DN 100 X 40 MM, JUNTA SOLDÁVEL, FORNECIDO E INSTALADO EM RAMAL DE DESCARGA OU EM RAMAL DE ESGOTO SANITÁRIO. AF 08/2022	UN	3,0	25,52	76,56	0,06	99,21
94795 SINAPI	TORNEIRA DE BOIA PARA CAIXA D'ÁGUA, ROSCÁVEL, 1/2" - FORNECIMENTO E INSTALAÇÃO. AF 08/2021	UN	2,0	37,32	74,64	0,06	99,26
89396 SINAPI	TÉ COM BUCHA DE LATÃO NA BOLSA CENTRAL, PVC, SOLDÁVEL, DN 25MM X 1/2, INSTALADO EM RAMAL OU SUB-RAMAL DE ÁGUA - FORNECIMENTO E INSTALAÇÃO. AF 06/2022	UN	3,0	24,72	74,16	0,06	99,32
91953 SINAPI	INTERRUPTOR SIMPLES (1 MÓDULO), 10A/250V, INCLUINDO SUPORTE E PLACA - FORNECIMENTO E INSTALAÇÃO. AF 03/2023	UN	2,0	36,52	73,04	0,06	99,38
92768 SINAPI	ARMAÇÃO DE LAJE DE ESTRUTURA CONVENCIONAL DE CONCRETO ARMADO UTILIZANDO AÇO CA-60 DE 5,0 MM - MONTAGEM. AF 06/2022	KG	4,36	16,28	70,98	0,06	99,44
88650 SINAPI	RODAPÉ CERÂMICO DE 7CM DE ALTURA COM PLACAS TIPO ESMALTADA DE DIMENSÕES 60X60CM. AF 02/2023	M	4,0	15,38	61,52	0,05	99,49
89732 SINAPI	JOELHO 45 GRAUS, PVC, SERIE NORMAL, ESGOTO PREDIAL, DN 50 MM, JUNTA ELÁSTICA, FORNECIDO E INSTALADO EM RAMAL DE DESCARGA OU RAMAL DE ESGOTO SANITÁRIO. AF 08/2022	UN	3,0	20,09	60,27	0,05	99,54
91994 SINAPI	TOMADA MÉDIA DE EMBUTIR (1 MÓDULO), 2P+T 10 A, SEM SUPORTE E SEM PLACA - FORNECIMENTO E INSTALAÇÃO. AF 03/2023	UN	2,0	29,91	59,82	0,05	99,58
2450 ORSE	Limpeza geral	m²	19,14	3,02	57,80	0,05	99,63
89353 SINAPI	REGISTRO DE GAVETA BRUTO, LATÃO, ROSCÁVEL, 3/4" - FORNECIMENTO E INSTALAÇÃO. AF 08/2021	UN	1,0	57,56	57,56	0,05	99,68
89753 SINAPI	LUVA SIMPLES, PVC, SERIE NORMAL, ESGOTO PREDIAL, DN 50 MM, JUNTA ELÁSTICA, FORNECIDO E INSTALADO EM RAMAL DE DESCARGA OU RAMAL DE ESGOTO SANITÁRIO. AF 08/2022	UN	5,0	11,07	55,35	0,04	99,72
89404 SINAPI	JOELHO 90 GRAUS, PVC, SOLDÁVEL, DN 20MM, INSTALADO EM RAMAL DE DISTRIBUIÇÃO DE ÁGUA - FORNECIMENTO E INSTALAÇÃO. AF 06/2022	UN	5,0	9,31	46,55	0,04	99,76
89413 SINAPI	JOELHO 90 GRAUS, PVC, SOLDÁVEL, DN 32MM, INSTALADO EM RAMAL DE DISTRIBUIÇÃO DE ÁGUA - FORNECIMENTO E INSTALAÇÃO. AF 06/2022	UN	3,0	15,24	45,72	0,04	99,79
89438 SINAPI	TE, PVC, SOLDÁVEL, DN 20MM, INSTALADO EM RAMAL DE DISTRIBUIÇÃO DE ÁGUA - FORNECIMENTO E INSTALAÇÃO. AF 06/2022	UN	3,0	12,94	38,82	0,03	99,83
89731 SINAPI	JOELHO 90 GRAUS, PVC, SERIE NORMAL, ESGOTO PREDIAL, DN 50 MM, JUNTA ELÁSTICA, FORNECIDO E INSTALADO EM RAMAL DE DESCARGA OU RAMAL DE ESGOTO SANITÁRIO. AF 08/2022	UN	2,0	19,35	38,70	0,03	99,86
89726 SINAPI	JOELHO 45 GRAUS, PVC, SERIE NORMAL, ESGOTO PREDIAL, DN 40 MM, JUNTA SOLDÁVEL, FORNECIDO E INSTALADO EM RAMAL DE DESCARGA OU RAMAL DE ESGOTO SANITÁRIO. AF 08/2022	UN	3,0	12,88	38,64	0,03	99,89
89746 SINAPI	JOELHO 45 GRAUS, PVC, SERIE NORMAL, ESGOTO PREDIAL, DN 100 MM, JUNTA ELÁSTICA, FORNECIDO E INSTALADO EM RAMAL DE DESCARGA OU RAMAL DE ESGOTO SANITÁRIO. AF 08/2022	UN	1,0	35,62	35,62	0,03	99,92
93653 SINAPI	DISJUNTOR MONOPOLAR TIPO DIN, CORRENTE NOMINAL DE 10A - FORNECIMENTO E INSTALAÇÃO. AF 07/2025	UN	2,0	16,16	32,32	0,03	99,94
98525 SINAPI	LIMPEZA MECANIZADA DE CAMADA VEGETAL, VEGETAÇÃO E PEQUENAS ÁRVORES (DIÂMETRO DE TRONCO MENOR QUE 0,20 M), COM TRATOR DE ESTEIRAS. AF 03/2024	m²	24,36	0,79	19,24	0,02	99,96
103953 SINAPI	BUCHA DE REDUÇÃO, CURTA, PVC, SOLDÁVEL, DN 32 X 25 MM, INSTALADO EM RAMAL DE DISTRIBUIÇÃO DE ÁGUA - FORNECIMENTO E INSTALAÇÃO. AF 06/2022	UN	2,0	9,18	18,36	0,01	99,97
89783 SINAPI	JUNÇÃO SIMPLES, PVC, SERIE NORMAL, ESGOTO PREDIAL,	UN	1,0	18,22	18,22	0,01	99,99



OBRA	Bancos	B.D.I.	Encargos Sociais
CONSTRUÇÃO DE UM BANHEIRO PÚBLICO PARA FEIRA DE GADO EM CACHOEIRINHA-PE	SINAPI - 09/2025 - Pernambuco ORSE - 09/2025 - Sergipe	22,47%	Não Desonerado: Horista: 113,84% Mensalista: 70,11%

Curva ABC de Serviços

Código Banco	Descrição	Und	Quant.	Valor Unit	Total	Peso (%)	Peso Acumulado (%)
101617 SINAPI	PREPARO DE FUNDO DE VALA COM LARGURA MAIOR OU IGUAL A 1,5 M E MENOR QUE 2,5 M (ACERTO DO SOLO NATURAL). AF_08/2020	m ²	4,3	4,20	18,06	0,01	100,00

Total sem BDI	102.277,02
Total do BDI	22.973,51
Total Geral	125.250,53



OBRA	Bancos	B.D.I.	Encargos Sociais
CONSTRUÇÃO DE UM BANHEIRO PÚBLICO PARA FEIRA DE GADO EM CACHOEIRINHA-PE	SINAPI - 09/2025 - Pernambuco ORSE - 09/2025 - Sergipe	22,47%	Não Desonerado: Horista: 113,84% Mensalista: 70,11%

Composições Analíticas com Preço Unitário

Composições Principais

1.1	Código	Banco	Descrição	Tipo	Und	Quant.	Valor Unit	Total	
Composição		Próprio	ADMINISTRAÇÃO LOCAL DA OBRA	SERT - SERVIÇOS	UND	1,000000	1.275,05	1.275,05	
Composição Auxiliar	93567	SINAPI	ENGENHEIRO CIVIL DE OBRA PLENO COM ENCARGOS COMPLEMENTARES	Livro SINAPI: Cálculos e Parâmetros	MES	0,020000	23.731,24	474,62	
Composição Auxiliar	93572	SINAPI	ENCARREGADO GERAL DE OBRAS COM ENCARGOS COMPLEMENTARES	Livro SINAPI: Cálculos e Parâmetros	MES	0,102000	7.847,41	800,43	
				MO sem	711,85	LS =>	499,08	MO com	1.210,93
				LS =>				LS =>	
				Valor do	286,50			Valor com BDI =>	1.561,55
				BDI =>					

2.1	Código	Banco	Descrição	Tipo	Und	Quant.	Valor Unit	Total	
Composição	103689	SINAPI	FORNECIMENTO E INSTALAÇÃO DE PLACA DE OBRA COM CHAPA GALVANIZADA E ESTRUTURA DE MADEIRA. AF_03/2022_PS	Sinalização Vertical Viária	m²	1,000000	468,17	468,17	
Composição Auxiliar	88262	SINAPI	CARPINTEIRO DE FORMAS COM ENCARGOS COMPLEMENTARES	Livro SINAPI: Cálculos e Parâmetros	H	0,372900	29,41	10,96	
Composição Auxiliar	88316	SINAPI	SERVEnte COM ENCARGOS COMPLEMENTARES	Livro SINAPI: Cálculos e Parâmetros	H	1,118600	24,08	26,93	
Composição Auxiliar	102234	SINAPI	PINTURA IMUNIZANTE PARA MADEIRA, 2 DEMÃOS. AF_01/2021	Pintura em Madeira	m²	0,500000	24,65	12,32	
Insumo	00005069	SINAPI	PRÉGO DE ACO POLIDO COM CABECA 17 X 27 (2 1/2 X 11)	Material	KG	0,013200	18,06	0,23	
Insumo	00005065	SINAPI	PREGO DE ACO POLIDO COM CABECA 10 X 10 (7/8 X 17)	Material	KG	0,011300	33,71	0,38	
Insumo	00004509	SINAPI	SARRAFO *2,5 X 10* CM EM PINUS, MISTA OU EQUIVALENTE DA REGIAO - BRUTA	Material	M	3,208300	5,41	17,35	
Insumo	00004813	SINAPI	PLACA DE OBRA (PARA CONSTRUCAO CIVIL) EM CHAPA GALVANIZADA *N. 22*, ADESIVADA, DE *2,4 X 1,2* M (SEM POSTES PARA FIXACAO)	Material	m²	1,000000	400,00	400,00	
				MO sem	15,38	LS =>	17,51	MO com	32,89
				LS =>				LS =>	
				Valor do	105,19			Valor com BDI =>	573,36
				BDI =>					

3.1	Código	Banco	Descrição	Tipo	Und	Quant.	Valor Unit	Total	
Composição	98525	SINAPI	LIMPEZA MECANIZADA DE CAMADA VEGETAL, VEGETAÇÃO E PEQUENAS ÁRVORES (DIÂMETRO DE TRONCO MENOR QUE 0,20 M), COM TRATOR DE ESTEIRAS. AF_03/2024	Supressão Vegetal	m²	1,000000	0,65	0,65	
Composição Auxiliar	89031	SINAPI	TRATOR DE ESTEIRAS, POTÊNCIA 100 HP, PESO OPERACIONAL 9,4 T, COM LÂMINA 2,19 M3 - CHI DIURNO. AF_06/2014	Custos Horários Produtivo e Improdutivo dos Equipamentos	CHI	0,002900	74,02	0,21	
Composição Auxiliar	89032	SINAPI	TRATOR DE ESTEIRAS, POTÊNCIA 100 HP, PESO OPERACIONAL 9,4 T, COM LÂMINA 2,19 M3 - CHP DIURNO. AF_06/2014	Custos Horários Produtivo e Improdutivo dos Equipamentos	CHP	0,001700	196,38	0,33	
Composição Auxiliar	88441	SINAPI	JARDINEIRO COM ENCARGOS COMPLEMENTARES	Livro SINAPI: Cálculos e Parâmetros	H	0,004600	25,11	0,11	
				MO sem	0,07	LS =>	0,09	MO com	0,16
				LS =>				LS =>	
				Valor do	0,14			Valor com BDI =>	0,79
				BDI =>					

3.2	Código	Banco	Descrição	Tipo	Und	Quant.	Valor Unit	Total
Composição	99059	SINAPI	LOCAÇÃO CONVENCIONAL DE OBRA, UTILIZANDO GABARITO DE TÁBUAS CORRIDAS PONTALETADAS A CADA 2,00M - 2 UTILIZAÇÕES. AF_03/2024	Locação de Obras	M	1,000000	69,34	69,34
Composição Auxiliar	88239	SINAPI	AJUDANTE DE CARPINTEIRO COM ENCARGOS COMPLEMENTARES	Livro SINAPI: Cálculos e Parâmetros	H	0,724700	24,88	18,03
Composição Auxiliar	94974	SINAPI	CONCRETO MAGRO PARA LASTRO, TRAÇO 1:4,5:4,5 (EM MASSA SECA DE CIMENTO/ AREIA MÉDIA/ BRITA 1) - PREPARO MANUAL. AF_05/2021	Produção de Concreto	m³	0,004000	488,58	1,95
Composição Auxiliar	91693	SINAPI	SERRA CIRCULAR DE BANCADA COM MOTOR ELÉTRICO POTÊNCIA DE 5HP, COM COIFA PARA DISCO 10" - CHI DIURNO. AF_08/2015	Custos Horários Produtivo e Improdutivo dos Equipamentos	CHI	0,028000	25,75	0,72
Composição Auxiliar	88262	SINAPI	CARPINTEIRO DE FORMAS COM ENCARGOS COMPLEMENTARES	Livro SINAPI: Cálculos e Parâmetros	H	0,724700	29,41	21,31
Composição Auxiliar	91692	SINAPI	SERRA CIRCULAR DE BANCADA COM MOTOR ELÉTRICO POTÊNCIA DE 5HP, COM COIFA PARA DISCO 10" - CHP DIURNO. AF_08/2015	Custos Horários Produtivo e Improdutivo dos Equipamentos	CHP	0,007000	27,17	0,19
Insumo	00004433	SINAPI	CAIBRO NAO APARELHADO *6 X 6* CM, EM MACARANDUBA/MASSARANDUBA, ANGELIM OU EQUIVALENTE DA REGIAO - BRUTA	Material	M	0,412500	28,45	11,73
Insumo	00004417	SINAPI	SARRAFO NAO APARELHADO *2,5 X 7* CM, EM MACARANDUBA/MASSARANDUBA, ANGELIM, PEROBAROSA OU EQUIVALENTE DA REGIAO - BRUTA	Material	M	0,744500	7,91	5,88
Insumo	00005068	SINAPI	PREGO DE ACO POLIDO COM CABECA 17 X 21 (2 X 11)	Material	KG	0,111000	17,72	1,96
Insumo	00007356	SINAPI	TINTA LATEX ACRILICA PREMIUM, COR BRANCO FOSCO	Material	L	0,025600	37,39	0,95
Insumo	00010567	SINAPI	TABUA *2,5 X 23* CM EM PINUS, MISTA OU EQUIVALENTE DA REGIAO - BRUTA	Material	M	0,550000	12,04	6,62



OBRA	Bancos	B.D.I.	Encargos Sociais
CONSTRUÇÃO DE UM BANHEIRO PÚBLICO PARA FEIRA DE GADO EM CACHOEIRINHA-PE	SINAPI - 09/2025 - Pernambuco ORSE - 09/2025 - Sergipe	22,47%	Não Desonerado: Horista: 113,84% Mensalista: 70,11%

Composições Analíticas com Preço Unitário

Composições Principais

MO sem	14,36	LS =>	16,36	MO com	30,72
LS =>				LS =>	
Valor do	15,58		Valor com BDI =>		84,92
BDI =>					

4.1	Código	Banco	Descrição	Tipo	Und	Quant.	Valor Unit	Total	
Composição	96521	SINAPI	ESCAVAÇÃO MECANIZADA PARA BLOCO DE COROAMENTO OU SAPATA COM RETROESCAVADEIRA (INCLUINDO ESCAVAÇÃO PARA COLOCAÇÃO DE FÓRMAS). AF 01/2024	Fundações Rasas (Blocos, Sapatas, Vigas Baldrame)	m³	1,0000000	40,84	40,84	
Composição Auxiliar	88316	SINAPI	SERVENTE COM ENCARGOS COMPLEMENTARES	Livro SINAPI: Cálculos e Parâmetros	H	0,1660000	24,08	3,99	
Composição Auxiliar	5678	SINAPI	RETROESCAVADEIRA SOBRE RODAS COM CARREGADEIRA, TRAÇÃO 4X4, POTÊNCIA LÍQ. 88 HP, CAÇAMBA CARREG. CAP. MÍN. 1 M3, CAÇAMBA RETRO CAP. 0,26 M3, PESO OPERACIONAL MÍN. 6.674 KG, PROFUNDIDADE ESCAVAÇÃO MÁX. 4,37 M - CHP DIURNO. AF 06/2014	Custos Horários Produtivo e Improdutivo dos Equipamentos	CHP	0,1920000	144,95	27,83	
Composição Auxiliar	5679	SINAPI	RETROESCAVADEIRA SOBRE RODAS COM CARREGADEIRA, TRAÇÃO 4X4, POTÊNCIA LÍQ. 88 HP, CAÇAMBA CARREG. CAP. MÍN. 1 M3, CAÇAMBA RETRO CAP. 0,26 M3, PESO OPERACIONAL MÍN. 6.674 KG, PROFUNDIDADE ESCAVAÇÃO MÁX. 4,37 M - CHI DIURNO. AF 06/2014	Custos Horários Produtivo e Improdutivo dos Equipamentos	CHI	0,0960000	61,42	5,89	
Composição Auxiliar	88309	SINAPI	PEDREIRO COM ENCARGOS COMPLEMENTARES	Livro SINAPI: Cálculos e Parâmetros	H	0,1050000	29,85	3,13	
				MO sem	5,50	LS =>	6,28	MO com	11,78
				LS =>				LS =>	
				Valor do	9,17		Valor com BDI =>		50,01
				BDI =>					

4.2	Código	Banco	Descrição	Tipo	Und	Quant.	Valor Unit	Total	
Composição	93382	SINAPI	REATERRO MANUAL DE VALAS, COM COMPACTADOR DE SOLOS DE PERCUSSÃO. AF 08/2023	Aterro e Reaterro de Valas	m³	1,0000000	27,43	27,43	
Composição Auxiliar	5901	SINAPI	CAMINHÃO PIPA 10.000 L TRUCADO, PESO BRUTO TOTAL 23.000 KG, CARGA ÚTIL MÁXIMA 15.935 KG, DISTÂNCIA ENTRE EIXOS 4,8 M, POTÊNCIA 230 CV, INCLUSIVE TANQUE DE AÇO PARA TRANSPORTE DE ÁGUA - CHP DIURNO. AF 06/2014	Custos Horários Produtivo e Improdutivo dos Equipamentos	CHP	0,0054000	319,02	1,72	
Composição Auxiliar	88316	SINAPI	SERVENTE COM ENCARGOS COMPLEMENTARES	Livro SINAPI: Cálculos e Parâmetros	H	0,7866000	24,08	18,94	
Composição Auxiliar	5903	SINAPI	CAMINHÃO PIPA 10.000 L TRUCADO, PESO BRUTO TOTAL 23.000 KG, CARGA ÚTIL MÁXIMA 15.935 KG, DISTÂNCIA ENTRE EIXOS 4,8 M, POTÊNCIA 230 CV, INCLUSIVE TANQUE DE AÇO PARA TRANSPORTE DE ÁGUA - CHI DIURNO. AF 06/2014	Custos Horários Produtivo e Improdutivo dos Equipamentos	CHI	0,0006000	74,20	0,04	
Composição Auxiliar	91533	SINAPI	COMPACTADOR DE SOLOS DE PERCUSSÃO (SOQUETE) COM MOTOR A GASOLINA 4 TEMPOS, POTÊNCIA 4 CV - CHP DIURNO. AF 08/2015	Custos Horários Produtivo e Improdutivo dos Equipamentos	CHP	0,1962000	34,31	6,73	
				MO sem	8,22	LS =>	9,37	MO com	17,59
				LS =>				LS =>	
				Valor do	6,16		Valor com BDI =>		33,59
				BDI =>					

4.3	Código	Banco	Descrição	Tipo	Und	Quant.	Valor Unit	Total	
Composição	101617	SINAPI	PREPARO DE FUNDO DE VALA COM LARGURA MAIOR OU IGUAL A 1,5 M E MENOR QUE 2,5 M (ACERTO DO SOLO NATURAL). AF 08/2020	Escoramento e Preparo de Fundo de Valas	m²	1,0000000	3,43	3,43	
Composição Auxiliar	91533	SINAPI	COMPACTADOR DE SOLOS DE PERCUSSÃO (SOQUETE) COM MOTOR A GASOLINA 4 TEMPOS, POTÊNCIA 4 CV - CHP DIURNO. AF 08/2015	Custos Horários Produtivo e Improdutivo dos Equipamentos	CHP	0,0016000	34,31	0,05	
Composição Auxiliar	91534	SINAPI	COMPACTADOR DE SOLOS DE PERCUSSÃO (SOQUETE) COM MOTOR A GASOLINA 4 TEMPOS, POTÊNCIA 4 CV - CHI DIURNO. AF 08/2015	Custos Horários Produtivo e Improdutivo dos Equipamentos	CHI	0,0016000	26,81	0,04	
Composição Auxiliar	88316	SINAPI	SERVENTE COM ENCARGOS COMPLEMENTARES	Livro SINAPI: Cálculos e Parâmetros	H	0,0760000	24,08	1,83	
Composição Auxiliar	88309	SINAPI	PEDREIRO COM ENCARGOS COMPLEMENTARES	Livro SINAPI: Cálculos e Parâmetros	H	0,0507000	29,85	1,51	
				MO sem	1,18	LS =>	1,35	MO com	2,53
				LS =>				LS =>	
				Valor do	0,77		Valor com BDI =>		4,20
				BDI =>					

5.1.1	Código	Banco	Descrição	Tipo	Und	Quant.	Valor Unit	Total
Composição	96619	SINAPI	LASTRO DE CONCRETO MAGRO, APLICADO EM BLOCOS DE COROAMENTO OU SAPATAS, ESPESSURA DE 5 CM. AF 01/2024	Lastro	m²	1,0000000	41,66	41,66
Composição Auxiliar	88316	SINAPI	SERVENTE COM ENCARGOS COMPLEMENTARES	Livro SINAPI: Cálculos e Parâmetros	H	0,1226500	24,08	2,95



OBRA	Bancos	B.D.I.	Encargos Sociais
CONSTRUÇÃO DE UM BANHEIRO PÚBLICO PARA FEIRA DE GADO EM CACHOEIRINHA-PE	SINAPI - 09/2025 - Pernambuco ORSE - 09/2025 - Sergipe	22,47%	Não Desonerado: Horista: 113,84% Mensalista: 70,11%

Composições Analíticas com Preço Unitário

Composições Principais

Composição Auxiliar	94968	SINAPI	CONCRETO MAGRO PARA LASTRO, TRAÇO 1:4,5:4,5 (EM MASSA SECA DE CIMENTO/ AREIA MÉDIA/ BRITA 1) - PREPARO MECÂNICO COM BETONEIRA 600 L. AF 05/2021	Produção de Concreto	m³	0,0690000	414,41	28,59	
Composição Auxiliar	88309	SINAPI	PEDREIRO COM ENCARGOS COMPLEMENTARES	Livro SINAPI: Cálculos e Parâmetros	H	0,3390500	29,85	10,12	
				MO sem	6,51	LS =>	7,42	MO com	13,93
				LS =>				LS =>	
				Valor do	9,36			Valor com BDI =>	51,02
				BDI =>					

5.1.2	Código	Banco	Descrição	Tipo	Und	Quant.	Valor Unit	Total	
Composição	104918	SINAPI	ARMAÇÃO DE SAPATA ISOLADA, VIGA BALDRAME E SAPATA CORRIDA UTILIZANDO AÇO CA-50 DE 8 MM - MONTAGEM. AF 01/2024	Fundações Rasas (Blocos, Sapatas, Vigas Baldrame)	KG	1,0000000	13,97	13,97	
Composição Auxiliar	88245	SINAPI	ARMADOR COM ENCARGOS COMPLEMENTARES	Livro SINAPI: Cálculos e Parâmetros	H	0,1020000	29,63	3,02	
Composição Auxiliar	88238	SINAPI	AJUDANTE DE ARMADOR COM ENCARGOS COMPLEMENTARES	Livro SINAPI: Cálculos e Parâmetros	H	0,0390000	25,04	0,97	
Composição Auxiliar	92802	SINAPI	CORTE E DOBRA DE AÇO CA-50, DIÂMETRO DE 8,0 MM. AF 06/2022	Armação para Estruturas de Concreto	KG	1,0000000	9,45	9,45	
Insumo	00039017	SINAPI	ESPACADOR / DISTANCIADOR CIRCULAR COM ENTRADA LATERAL, EM PLASTICO, PARA VERGALHAO *4,2 A 12,5* MM, COBRIMENTO 20 MM	Material	UN	0,5030000	0,22	0,11	
Insumo	00043132	SINAPI	ARAME RECOZIDO 16 BWG, D = 1,65 MM (0,016 KG/M) OU 18 BWG, D = 1,25 MM (0,01 KG/M)	Material	KG	0,0250000	16,92	0,42	
				MO sem	1,59	LS =>	1,82	MO com	3,41
				LS =>				LS =>	
				Valor do	3,13			Valor com BDI =>	17,10
				BDI =>					

5.1.3	Código	Banco	Descrição	Tipo	Und	Quant.	Valor Unit	Total	
Composição	104927	SINAPI	FABRICAÇÃO, MONTAGEM E DESMONTAGEM DE FÓRMA PARA SAPATA CORRIDA, EM MADEIRA SERRADA, E=25 MM, 4 UTILIZAÇÕES. AF 01/2024	Fundações Rasas (Blocos, Sapatas, Vigas Baldrame)	m²	1,0000000	81,95	81,95	
Composição Auxiliar	88262	SINAPI	CARPINTEIRO DE FORMAS COM ENCARGOS COMPLEMENTARES	Livro SINAPI: Cálculos e Parâmetros	H	1,0830000	29,41	31,85	
Composição Auxiliar	91692	SINAPI	SERRA CIRCULAR DE BANCADA COM MOTOR ELÉTRICO POTÊNCIA DE 5HP, COM COIFA PARA DISCO 10" - CHP DIURNO. AF 08/2015	Custos Horários Produtivo e Improdutivo dos Equipamentos	CHP	0,0210000	27,17	0,57	
Composição Auxiliar	88239	SINAPI	AJUDANTE DE CARPINTEIRO COM ENCARGOS COMPLEMENTARES	Livro SINAPI: Cálculos e Parâmetros	H	0,4830000	24,88	12,01	
Composição Auxiliar	91693	SINAPI	SERRA CIRCULAR DE BANCADA COM MOTOR ELÉTRICO POTÊNCIA DE 5HP, COM COIFA PARA DISCO 10" - CHI DIURNO. AF 08/2015	Custos Horários Produtivo e Improdutivo dos Equipamentos	CHI	0,0840000	25,75	2,16	
Insumo	00004517	SINAPI	SARRAFO *2,5 X 7,5* CM EM PINUS, MISTA OU EQUIVALENTE DA REGIAO - BRUTA	Material	M	0,6350000	3,73	2,36	
Insumo	00005073	SINAPI	PREGO DE ACO POLIDO COM CABECA 17 X 24 (2 1/4 X 11)	Material	KG	0,0200000	18,06	0,36	
Insumo	00040304	SINAPI	PREGO DE ACO POLIDO COM CABECA DUPLA 17 X 27 (2 1/2 X 11)	Material	KG	0,0850000	21,87	1,85	
Insumo	00006212	SINAPI	TABUA *2,5 X 30 CM EM PINUS, MISTA OU EQUIVALENTE DA REGIAO - BRUTA	Material	M	1,2100000	17,67	21,38	
Insumo	00004491	SINAPI	PONTALETE *7,5 X 7,5* CM EM PINUS, MISTA OU EQUIVALENTE DA REGIAO - BRUTA	Material	M	0,8720000	10,66	9,29	
Insumo	00002692	SINAPI	DESMOLDANTE PROTETOR PARA FORMAS DE MADEIRA, DE BASE OLEOSA EMULSIONADA EM AGUA	Material	L	0,0167000	7,59	0,12	
				MO sem	16,56	LS =>	18,87	MO com	35,43
				LS =>				LS =>	
				Valor do	18,41			Valor com BDI =>	100,36
				BDI =>					

5.1.4	Código	Banco	Descrição	Tipo	Und	Quant.	Valor Unit	Total	
Composição	96558	SINAPI	CONCRETAGEM DE SAPATA, FCK 30 MPA, COM USO DE BOMBA - LANÇAMENTO, ADENSAMENTO E ACABAMENTO. AF 01/2024	Fundações Rasas (Blocos, Sapatas, Vigas Baldrame)	m³	1,0000000	704,48	704,48	
Composição Auxiliar	88309	SINAPI	PEDREIRO COM ENCARGOS COMPLEMENTARES	Livro SINAPI: Cálculos e Parâmetros	H	0,5870000	29,85	17,52	
Composição Auxiliar	88316	SINAPI	SERVEnte COM ENCARGOS COMPLEMENTARES	Livro SINAPI: Cálculos e Parâmetros	H	0,8810000	24,08	21,21	
Composição Auxiliar	90586	SINAPI	VIBRADOR DE IMERSÃO, DIÂMETRO DE PONTEIRA 45MM, MOTOR ELÉTRICO TRIFÁSICO POTÊNCIA DE 2 CV - CHP DIURNO. AF 06/2015	Custos Horários Produtivo e Improdutivo dos Equipamentos	CHP	0,1610000	1,44	0,23	
Composição Auxiliar	90587	SINAPI	VIBRADOR DE IMERSÃO, DIÂMETRO DE PONTEIRA 45MM, MOTOR ELÉTRICO TRIFÁSICO POTÊNCIA DE 2 CV - CHI DIURNO. AF 06/2015	Custos Horários Produtivo e Improdutivo dos Equipamentos	CHI	0,1330000	0,56	0,07	
Insumo	00001525	SINAPI	CONCRETO USINADO BOMBEAVEL, CLASSE DE RESISTENCIA C30, BRITA 0 E 1, SLUMP = 100 +/- 20 MM, COM BOMBEAMENTO (DISPONIBILIZACAO DE BOMBA), SEM O LANCAMENTO (NBR 8953)	Material	m³	1,2600000	528,14	665,45	
				MO sem	13,38	LS =>	15,25	MO com	28,63
				LS =>				LS =>	



OBRA	Bancos	B.D.I.	Encargos Sociais
CONSTRUÇÃO DE UM BANHEIRO PÚBLICO PARA FEIRA DE GADO EM CACHOEIRINHA-PE	SINAPI - 09/2025 - Pernambuco ORSE - 09/2025 - Sergipe	22,47%	Não Desonerado: Horista: 113,84% Mensalista: 70,11%

Composições Analíticas com Preço Unitário

Composições Principais

Valor do BDI => 158,29 Valor com BDI => 862,77

5.2.2	Código	Banco	Descrição	Tipo	Und	Quant.	Valor Unit	Total	
Composição	103370	SINAPI	ALVENARIA DE VEDAÇÃO DE BLOCOS CERÂMICOS FURADOS NA HORIZONTAL DE 19X19X39 CM (ESPESSURA 19 CM) E ARGAMASSA DE ASSENTAMENTO COM PREPARO EM BETONEIRA. AF 12/2021	Alvenaria de Vedação	m²	1,0000000	80,63	80,63	
Composição Auxiliar	88316	SINAPI	SERVEnte COM ENCARGOS COMPLEMENTARES	Livro SINAPI: Cálculos e Parâmetros	H	0,4950000	24,08	11,91	
Composição Auxiliar	88309	SINAPI	PEDREIRO COM ENCARGOS COMPLEMENTARES	Livro SINAPI: Cálculos e Parâmetros	H	0,9900000	29,85	29,55	
Composição Auxiliar	87292	SINAPI	ARGAMASSA TRAÇO 1:2:8 (EM VOLUME DE CIMENTO, CAL E AREIA MÉDIA ÚMIDA) PARA EMBOÇO/MASSA ÚNICA/ASSENTAMENTO DE ALVENARIA DE VEDAÇÃO, PREPARO MECÂNICO COM BETONEIRA 400 L. AF 08/2019	Argamassas	m³	0,0107000	713,15	7,63	
Insumo	00037395	SINAPI	PINO DE ACO COM FURO, HASTE = 27 MM (ACAO DIRETA)	Material	CENTO	0,0100000	41,93	0,41	
Insumo	00034548	SINAPI	TELA DE ACO SOLDADA GALVANIZADA/ZINCADA PARA ALVENARIA, FIO D = *1,20 A 1,70* MM, MALHA 15 X 15 MM, (C X L) *50 X 17,5* CM	Material	M	0,4200000	5,09	2,13	
Insumo	00044465	SINAPI	BLOCO CERAMICO / TIJOLO VAZADO PARA ALVENARIA DE VEDACAO, 9 FUROS NA HORIZONTAL DE 19 X 19 X 39 CM (L X A X C)	Material	UN	14,1500000	2,05	29,00	
				MO sem	14,97	LS =>	17,06	MO com	32,03
				LS =>				LS =>	
				Valor do BDI =>	18,11			Valor com BDI =>	98,74

5.2.4	Código	Banco	Descrição	Tipo	Und	Quant.	Valor Unit	Total	
Composição	104916	SINAPI	ARMAÇÃO DE SAPATA ISOLADA, VIGA BALDRAME E SAPATA CORRIDA UTILIZANDO AÇO CA-60 DE 5 MM - MONTAGEM. AF 01/2024	Fundações Rasas (Blocos, Sapatas, Vigas Baldrame)	KG	1,0000000	16,72	16,72	
Composição Auxiliar	88245	SINAPI	ARMADOR COM ENCARGOS COMPLEMENTARES	Livro SINAPI: Cálculos e Parâmetros	H	0,1660000	29,63	4,91	
Composição Auxiliar	92800	SINAPI	CORTE E DOBRA DE AÇO CA-60, DIÂMETRO DE 5,0 MM. AF 06/2022	Armação para Estruturas de Concreto	KG	1,0000000	9,61	9,61	
Composição Auxiliar	88238	SINAPI	AJUDANTE DE ARMADOR COM ENCARGOS COMPLEMENTARES	Livro SINAPI: Cálculos e Parâmetros	H	0,0640000	25,04	1,60	
Insumo	00039017	SINAPI	ESPACADOR / DISTANCIADOR CIRCULAR COM ENTRADA LATERAL, EM PLASTICO, PARA VERGALHAO *4,2 A 12,5* MM, COBRIMENTO 20 MM	Material	UN	0,8190000	0,22	0,18	
Insumo	00043132	SINAPI	ARAME RECOZIDO 16 BWG, D = 1,65 MM (0,016 KG/M) OU 18 BWG, D = 1,25 MM (0,01 KG/M)	Material	KG	0,0250000	16,92	0,42	
				MO sem	2,98	LS =>	3,41	MO com	6,39
				LS =>				LS =>	
				Valor do BDI =>	3,75			Valor com BDI =>	20,47

5.2.5	Código	Banco	Descrição	Tipo	Und	Quant.	Valor Unit	Total	
Composição	96536	SINAPI	FABRICAÇÃO, MONTAGEM E DESMONTAGEM DE FÔRMA PARA VIGA BALDRAME, EM MADEIRA SERRADA, E=25 MM, 4 UTILIZAÇÕES. AF 01/2024	Fundações Rasas (Blocos, Sapatas, Vigas Baldrame)	m²	1,0000000	75,80	75,80	
Composição Auxiliar	91692	SINAPI	SERRA CIRCULAR DE BANCADA COM MOTOR ELÉTRICO POTÊNCIA DE 5HP, COM COIFA PARA DISCO 10" - CHP DIURNO. AF 08/2015	Custos Horários Produtivo e Improdutivo dos Equipamentos	CHP	0,0130000	27,17	0,35	
Composição Auxiliar	91693	SINAPI	SERRA CIRCULAR DE BANCADA COM MOTOR ELÉTRICO POTÊNCIA DE 5HP, COM COIFA PARA DISCO 10" - CHI DIURNO. AF 08/2015	Custos Horários Produtivo e Improdutivo dos Equipamentos	CHI	0,0530000	25,75	1,36	
Composição Auxiliar	88239	SINAPI	AJUDANTE DE CARPINTEIRO COM ENCARGOS COMPLEMENTARES	Livro SINAPI: Cálculos e Parâmetros	H	0,4770000	24,88	11,86	
Composição Auxiliar	88262	SINAPI	CARPINTEIRO DE FORMAS COM ENCARGOS COMPLEMENTARES	Livro SINAPI: Cálculos e Parâmetros	H	1,0880000	29,41	31,99	
Insumo	00004491	SINAPI	PONTALETE *7,5 X 7,5* CM EM PINUS, MISTA OU EQUIVALENTE DA REGIAO - BRUTA	Material	M	0,6050000	10,66	6,44	
Insumo	00004517	SINAPI	SARRAFO *2,5 X 7,5* CM EM PINUS, MISTA OU EQUIVALENTE DA REGIAO - BRUTA	Material	M	0,5470000	3,73	2,04	
Insumo	00005073	SINAPI	PREGO DE ACO POLIDO COM CABECA 17 X 24 (2 1/4 X 11)	Material	KG	0,0260000	18,06	0,46	
Insumo	00006212	SINAPI	TABUA *2,5 X 30 CM EM PINUS, MISTA OU EQUIVALENTE DA REGIAO - BRUTA	Material	M	1,1340000	17,67	20,03	
Insumo	00040304	SINAPI	PREGO DE ACO POLIDO COM CABECA DUPLA 17 X 27 (2 1/2 X 11)	Material	KG	0,0530000	21,87	1,15	
Insumo	00002692	SINAPI	DESMOLDANTE PROTETOR PARA FORMAS DE MADEIRA, DE BASE OLEOSA EMULSIONADA EM AGUA	Material	L	0,0167000	7,59	0,12	
				MO sem	16,20	LS =>	18,45	MO com	34,65
				LS =>				LS =>	
				Valor do BDI =>	17,03			Valor com BDI =>	92,83



	OBRA	Bancos	B.D.I.	Encargos Sociais
	CONSTRUÇÃO DE UM BANHEIRO PÚBLICO PARA FEIRA DE GADO EM CACHOEIRINHA-PE	SINAPI - 09/2025 - Pernambuco ORSE - 09/2025 - Sergipe	22,47%	Não Desonerado: Horista: 113,84% Mensalista: 70,11%

Composições Analíticas com Preço Unitário

Composições Principais

5.2.6	Código	Banco	Descrição	Tipo	Und	Quant.	Valor Unit	Total	
Composição	96557	SINAPI	CONCRETAGEM DE BLOCO DE COROAMENTO OU VIGA BALDRAME, FCK 30 MPA, COM USO DE BOMBA - LANÇAMENTO, ADENSAMENTO E ACABAMENTO. AF_01/2024	Fundações Rasas (Blocos, Sapatas, Vigas Baldrame)	m³	1,0000000	671,80	671,80	
Composição Auxiliar	88316	SINAPI	SERVEnte COM ENCARGOS COMPLEMENTARES	Livro SINAPI: Cálculos e Parâmetros	H	0,5010000	24,08	12,06	
Composição Auxiliar	90587	SINAPI	VIBRADOR DE IMERSÃO, DIÂMETRO DE PONTEIRA 45MM, MOTOR ELÉTRICO TRIFÁSICO POTÊNCIA DE 2 CV - CHI DIURNO. AF_06/2015	Custos Horários Produtivo e Improdutivo dos Equipamentos	CHI	0,0750000	0,56	0,04	
Composição Auxiliar	90586	SINAPI	VIBRADOR DE IMERSÃO, DIÂMETRO DE PONTEIRA 45MM, MOTOR ELÉTRICO TRIFÁSICO POTÊNCIA DE 2 CV - CHP DIURNO. AF_06/2015	Custos Horários Produtivo e Improdutivo dos Equipamentos	CHP	0,0920000	1,44	0,13	
Composição Auxiliar	88309	SINAPI	PEDREIRO COM ENCARGOS COMPLEMENTARES	Livro SINAPI: Cálculos e Parâmetros	H	0,3340000	29,85	9,96	
Insumo	00001525	SINAPI	CONCRETO USINADO BOMBEAVEL, CLASSE DE RESISTENCIA C30, BRITA 0 E 1, SLUMP = 100 +/- 20 MM, COM BOMBEAMENTO (DISPONIBILIZACAO DE BOMBA), SEM O LANCAMENTO (NBR 8953)	Material	m³	1,2300000	528,14	649,61	
				MO sem LS =>	7,61	LS =>	8,67	MO com LS =>	16,28
				Valor do BDI =>	150,95		Valor com BDI =>		822,75

5.2.7	Código	Banco	Descrição	Tipo	Und	Quant.	Valor Unit	Total	
Composição	98557	SINAPI	IMPERMEABILIZAÇÃO DE SUPERFÍCIE COM EMULSÃO ASFÁLTICA, 2 DEMÃOS. AF_09/2023	Impermeabilização, Proteção Mecânica e	m²	1,0000000	46,89	46,89	
Composição Auxiliar	88270	SINAPI	IMPERMEABILIZADOR COM ENCARGOS COMPLEMENTARES	Livro SINAPI: Cálculos e Parâmetros	H	0,4299000	29,85	12,83	
Composição Auxiliar	88243	SINAPI	AJUDANTE ESPECIALIZADO COM ENCARGOS COMPLEMENTARES	Livro SINAPI: Cálculos e Parâmetros	H	0,0969000	25,10	2,43	
Insumo	00000626	SINAPI	MANTA LIQUIDA DE BASE ASFALTICA MODIFICADA COM A ADICAO DE ELASTOMEROS DILUIDOS EM SOLVENTE ORGANICO, APLICACAO A FRIO (MEMBRANA DE EMULSAO ASFALTICA PARA IMPERMEABILIZACAO FLEXIVEL)	Material	KG	1,5000000	21,09	31,63	
				MO sem LS =>	5,42	LS =>	6,19	MO com LS =>	11,61
				Valor do BDI =>	10,53		Valor com BDI =>		57,42

6.1.1	Código	Banco	Descrição	Tipo	Und	Quant.	Valor Unit	Total	
Composição	103328	SINAPI	ALVENARIA DE VEDAÇÃO DE BLOCOS CERÂMICOS FURADOS NA HORIZONTAL DE 9X19X19 CM (ESPESSURA 9 CM) E ARGAMASSA DE ASSENTAMENTO COM PREPARO EM BETONEIRA. AF_12/2021	Alvenaria de Vedação	m²	1,0000000	92,76	92,76	
Composição Auxiliar	87292	SINAPI	ARGAMASSA TRAÇO 1:2:8 (EM VOLUME DE CIMENTO, CAL E AREIA MÉDIA ÚMIDA) PARA EMBOÇO/MASSA ÚNICA/ASSENTAMENTO DE ALVENARIA DE VEDAÇÃO, PREPARO MECÂNICO COM BETONEIRA 400 L. AF_08/2019	Argamassas	m³	0,0091000	713,15	6,48	
Composição Auxiliar	88309	SINAPI	PEDREIRO COM ENCARGOS COMPLEMENTARES	Livro SINAPI: Cálculos e Parâmetros	H	1,6100000	29,85	48,05	
Composição Auxiliar	88316	SINAPI	SERVEnte COM ENCARGOS COMPLEMENTARES	Livro SINAPI: Cálculos e Parâmetros	H	0,8050000	24,08	19,38	
Insumo	00037395	SINAPI	PINO DE AÇO COM FURO, HASTE = 27 MM (AÇO DIRETA)	Material	CENTO	0,0050000	41,93	0,20	
Insumo	00007271	SINAPI	BLOCO CERAMICO / TIJOLO VAZADO PARA ALVENARIA DE VEDACAO, 8 FUIROS NA HORIZONTAL DE 9 X 19 X 19 CM (L X A X C)	Material	UN	28,3100000	0,63	17,83	
Insumo	00034557	SINAPI	TELA DE AÇO SOLDADA GALVANIZADA/ZINCADA PARA ALVENARIA, FIO D = *1,20 A 1,70* MM, MALHA 15 X 15 MM, (C X L) *50 X 7,5* CM	Material	M	0,4200000	1,96	0,82	
				MO sem LS =>	24,06	LS =>	27,39	MO com LS =>	51,45
				Valor do BDI =>	20,84		Valor com BDI =>		113,60

6.2.1	Código	Banco	Descrição	Tipo	Und	Quant.	Valor Unit	Total
Composição	105021	SINAPI	VERGA PRÉ-MOLDADA COM ATÉ 1,5 M DE VÃO, ESPESSURA DE *15* CM. AF_03/2024	Vergas, contravergas e fixação de alvenaria	M	1,0000000	25,44	25,44
Composição Auxiliar	87294	SINAPI	ARGAMASSA TRAÇO 1:2:9 (EM VOLUME DE CIMENTO, CAL E AREIA MÉDIA ÚMIDA) PARA EMBOÇO/MASSA ÚNICA/ASSENTAMENTO DE ALVENARIA DE VEDAÇÃO, PREPARO MECÂNICO COM BETONEIRA 600 L. AF_08/2019	Argamassas	m³	0,0015000	678,97	1,01
Composição Auxiliar	92801	SINAPI	CORTE E DOBRA DE AÇO CA-50, DIÂMETRO DE 6,3 MM. AF_06/2022	Armação para Estruturas de Concreto	KG	0,4900000	9,57	4,68



OBRA	Bancos	B.D.I.	Encargos Sociais
CONSTRUÇÃO DE UM BANHEIRO PÚBLICO PARA FEIRA DE GADO EM CACHOEIRINHA-PE	SINAPI - 09/2025 - Pernambuco ORSE - 09/2025 - Sergipe	22,47%	Não Desonerado: Horista: 113,84% Mensalista: 70,11%

Composições Analíticas com Preço Unitário

Composições Principais

Composição Auxiliar	94964	SINAPI	CONCRETO FCK = 20MPA, TRAÇO 1:2,7:3 (EM MASSA SECA DE CIMENTO/ AREIA MÉDIA/ BRITA 1) - PREPARO MECÂNICO COM BETONEIRA 400 L. AF 05/2021	Produção de Concreto	m³	0,0150000	496,60	7,44	
Composição Auxiliar	92270	SINAPI	FABRICAÇÃO DE FÔRMA PARA VIGAS, COM MADEIRA SERRADA, E = 25 MM. AF 09/2020	Fôrmas para Estruturas de Concreto Armado	m²	0,0400000	186,53	7,46	
Composição Auxiliar	88309	SINAPI	PEDREIRO COM ENCARGOS COMPLEMENTARES	Livro SINAPI: Cálculos e Parâmetros	H	0,0490000	29,85	1,46	
Composição Auxiliar	88316	SINAPI	SERVEANTE COM ENCARGOS COMPLEMENTARES	Livro SINAPI: Cálculos e Parâmetros	H	0,0850000	24,08	2,04	
Insumo	00039017	SINAPI	ESPACADOR / DISTANCIADOR CIRCULAR COM ENTRADA LATERAL, EM PLASTICO, PARA VERGALHAO *4,2 A 12,5* MM, COBRIMENTO 20 MM	Material	UN	6,0000000	0,22	1,32	
Insumo	00002692	SINAPI	DESMOLDANTE PROTETOR PARA FORMAS DE MADEIRA, DE BASE OLEOSA EMULSIONADA EM AGUA	Material	L	0,0050000	7,59	0,03	
				MO sem	2,43	LS =>	2,77	MO com	5,20
				LS =>				LS =>	
				Valor do	5,71			Valor com BDI =>	31,15
				BDI =>					

6.2.2	Código	Banco	Descrição	Tipo	Und	Quant.	Valor Unit	Total	
Composição	105027	SINAPI	CONTRAVERGA PRÉ-MOLDADA, ESPESSURA DE *15* CM. AF 03/2024	Vergas, contravergas e fixação de alvenaria	M	1,0000000	25,05	25,05	
Composição Auxiliar	92270	SINAPI	FABRICAÇÃO DE FÔRMA PARA VIGAS, COM MADEIRA SERRADA, E = 25 MM. AF 09/2020	Fôrmas para Estruturas de Concreto Armado	m²	0,0390000	186,53	7,27	
Composição Auxiliar	88316	SINAPI	SERVEANTE COM ENCARGOS COMPLEMENTARES	Livro SINAPI: Cálculos e Parâmetros	H	0,0830000	24,08	1,99	
Composição Auxiliar	94964	SINAPI	CONCRETO FCK = 20MPA, TRAÇO 1:2,7:3 (EM MASSA SECA DE CIMENTO/ AREIA MÉDIA/ BRITA 1) - PREPARO MECÂNICO COM BETONEIRA 400 L. AF 05/2021	Produção de Concreto	m³	0,0150000	496,60	7,44	
Composição Auxiliar	92801	SINAPI	CORTE E DOBRA DE AÇO CA-50, DIÂMETRO DE 6,3 MM. AF 06/2022	Armação para Estruturas de Concreto	KG	0,4900000	9,57	4,68	
Composição Auxiliar	88309	SINAPI	PEDREIRO COM ENCARGOS COMPLEMENTARES	Livro SINAPI: Cálculos e Parâmetros	H	0,0440000	29,85	1,31	
Composição Auxiliar	87294	SINAPI	ARGAMASSA TRAÇO 1:2:9 (EM VOLUME DE CIMENTO, CAL E AREIA MÉDIA ÚMIDA) PARA EMBOÇO/MASSA ÚNICA/ASSENTAMENTO DE ALVENARIA DE VEDAÇÃO, PREPARO MECÂNICO COM BETONEIRA 600 L. AF 08/2019	Argamassas	m³	0,0015000	678,97	1,01	
Insumo	00039017	SINAPI	ESPACADOR / DISTANCIADOR CIRCULAR COM ENTRADA LATERAL, EM PLASTICO, PARA VERGALHAO *4,2 A 12,5* MM, COBRIMENTO 20 MM	Material	UN	6,0000000	0,22	1,32	
Insumo	00002692	SINAPI	DESMOLDANTE PROTETOR PARA FORMAS DE MADEIRA, DE BASE OLEOSA EMULSIONADA EM AGUA	Material	L	0,0050000	7,59	0,03	
				MO sem	2,34	LS =>	2,68	MO com	5,02
				LS =>				LS =>	
				Valor do	5,62			Valor com BDI =>	30,67
				BDI =>					

6.3.1	Código	Banco	Descrição	Tipo	Und	Quant.	Valor Unit	Total	
Composição	92762	SINAPI	ARMAÇÃO DE PILAR OU VIGA DE ESTRUTURA CONVENCIONAL DE CONCRETO ARMADO UTILIZANDO AÇO CA-50 DE 10,0 MM - MONTAGEM. AF 06/2022	Armação para Estruturas de Concreto Armado	KG	1,0000000	10,54	10,54	
Composição Auxiliar	88245	SINAPI	ARMADOR COM ENCARGOS COMPLEMENTARES	Livro SINAPI: Cálculos e Parâmetros	H	0,0392000	29,63	1,16	
Composição Auxiliar	88238	SINAPI	AJUDANTE DE ARMADOR COM ENCARGOS COMPLEMENTARES	Livro SINAPI: Cálculos e Parâmetros	H	0,0064000	25,04	0,16	
Composição Auxiliar	92803	SINAPI	CORTE E DOBRA DE AÇO CA-50, DIÂMETRO DE 10,0 MM. AF 06/2022	Armação para Estruturas de Concreto	KG	1,0000000	8,69	8,69	
Insumo	00043132	SINAPI	ARAME RECOZIDO 16 BWG, D = 1,65 MM (0,016 KG/M) OU 18 BWG, D = 1,25 MM (0,01 KG/M)	Material	KG	0,0250000	16,92	0,42	
Insumo	00039017	SINAPI	ESPACADOR / DISTANCIADOR CIRCULAR COM ENTRADA LATERAL, EM PLASTICO, PARA VERGALHAO *4,2 A 12,5* MM, COBRIMENTO 20 MM	Material	UN	0,5430000	0,22	0,11	
				MO sem	0,56	LS =>	0,64	MO com	1,20
				LS =>				LS =>	
				Valor do	2,36			Valor com BDI =>	12,90
				BDI =>					

6.3.2	Código	Banco	Descrição	Tipo	Und	Quant.	Valor Unit	Total
Composição	92759	SINAPI	ARMAÇÃO DE PILAR OU VIGA DE ESTRUTURA CONVENCIONAL DE CONCRETO ARMADO UTILIZANDO AÇO CA-60 DE 5,0 MM - MONTAGEM. AF 06/2022	Armação para Estruturas de Concreto Armado	KG	1,0000000	13,88	13,88
Composição Auxiliar	88238	SINAPI	AJUDANTE DE ARMADOR COM ENCARGOS COMPLEMENTARES	Livro SINAPI: Cálculos e Parâmetros	H	0,0175000	25,04	0,43
Composição Auxiliar	88245	SINAPI	ARMADOR COM ENCARGOS COMPLEMENTARES	Livro SINAPI: Cálculos e Parâmetros	H	0,1069000	29,63	3,16
Composição Auxiliar	92800	SINAPI	CORTE E DOBRA DE AÇO CA-60, DIÂMETRO DE 5,0 MM. AF 06/2022	Armação para Estruturas de Concreto	KG	1,0000000	9,61	9,61
Insumo	00039017	SINAPI	ESPACADOR / DISTANCIADOR CIRCULAR COM ENTRADA LATERAL, EM PLASTICO, PARA VERGALHAO *4,2 A 12,5* MM, COBRIMENTO 20 MM	Material	UN	1,1900000	0,22	0,26



OBRA	Bancos	B.D.I.	Encargos Sociais
CONSTRUÇÃO DE UM BANHEIRO PÚBLICO PARA FEIRA DE GADO EM CACHOEIRINHA-PE	SINAPI - 09/2025 - Pernambuco ORSE - 09/2025 - Sergipe	22,47%	Não Desonerado: Horista: 113,84% Mensalista: 70,11%

Composições Analíticas com Preço Unitário

Composições Principais

Insumo	Código	Banco	Descrição	Material	KG	0,0250000	16,92	0,42
	00043132	SINAPI	ARAME RECOZIDO 16 BWG, D = 1,65 MM (0,016 KG/M) OU 18 BWG, D = 1,25 MM (0,01 KG/M)					
				MO sem	1,96	LS =>	2,25	MO com
				LS =>				LS =>
				Valor do	3,11			Valor com BDI =>
				BDI =>				16,99

6.3.3	Código	Banco	Descrição	Tipo	Und	Quant.	Valor Unit	Total
Composição	92423	SINAPI	MONTAGEM E DESMONTAGEM DE FÔRMA DE PILARES RETANGULARES E ESTRUTURAS SIMILARES, PÉ-DIREITO SIMPLES, EM CHAPA DE MADEIRA COMPENSADA RESINADA, 6 UTILIZAÇÕES. AF 09/2020	Fôrmas para Estruturas de Concreto Armado	m²	1,0000000	77,20	77,20
Composição Auxiliar	88262	SINAPI	CARPINTEIRO DE FORMAS COM ENCARGOS COMPLEMENTARES	Livro SINAPI: Cálculos e Parâmetros	H	0,7520000	29,41	22,11
Composição Auxiliar	92263	SINAPI	FABRICAÇÃO DE FÔRMA PARA PILARES E ESTRUTURAS SIMILARES, EM CHAPA DE MADEIRA COMPENSADA RESINADA, E = 17 MM. AF 09/2020	Fôrmas para Estruturas de Concreto Armado	m²	0,1880000	168,70	31,71
Composição Auxiliar	88239	SINAPI	AJUDANTE DE CARPINTEIRO COM ENCARGOS COMPLEMENTARES	Livro SINAPI: Cálculos e Parâmetros	H	0,1380000	24,88	3,43
Insumo	00040275	SINAPI	LOCAÇÃO DE VIGA SANDUICHE METALICA VAZADA PARA TRAVAMENTO DE PILARES, ALTURA DE *8* CM, LARGURA DE *8* CM E EXTENSAO DE 2 M	Equipamento	UNXMES	0,3930000	22,40	8,80
Insumo	00040287	SINAPI	LOCAÇÃO DE BARRA DE ANCORAGEM DE 0,80 A 1,20 M DE EXTENSAO, COM ROSCA DE 5/8", INCLUINDO PORCA E FLANGE	Equipamento	MES	0,7850000	8,25	6,47
Insumo	00002692	SINAPI	DESMOLDANTE PROTETOR PARA FORMAS DE MADEIRA, DE BASE OLEOSA EMULSIONADA EM AGUA	Material	L	0,0100000	7,59	0,07
Insumo	00040304	SINAPI	PREGO DE AÇO POLIDO COM CABECA DUPLA 17 X 27 (2 1/2 X 11)	Material	KG	0,0190000	21,87	0,41
Insumo	00040271	SINAPI	LOCAÇÃO DE APRUMADOR METALICO DE PILAR, COM ALTURA E ANGULO REGULAVEIS, EXTENSAO DE *1,50* A *2,80* M	Equipamento	UNXMES	0,1960000	21,43	4,20
				MO sem	12,45	LS =>	14,19	MO com
				LS =>				LS =>
				Valor do	17,34			Valor com BDI =>
				BDI =>				94,54

6.3.4	Código	Banco	Descrição	Tipo	Und	Quant.	Valor Unit	Total
Composição	103672	SINAPI	CONCRETAGEM DE PILARES, FCK = 25 MPA, COM USO DE BOMBA - LANÇAMENTO, ADENSAMENTO E ACABAMENTO. AF 02/2022 PS	Concretagem para Estruturas de Concreto Armado	m³	1,0000000	610,99	610,99
Composição Auxiliar	90587	SINAPI	VIBRADOR DE IMERSÃO, DIÂMETRO DE PONTEIRA 45MM, MOTOR ELÉTRICO TRIFÁSICO POTÊNCIA DE 2 CV - CHI DIURNO. AF 06/2015	Custos Horários Produtivo e Improdutivo dos Equipamentos	CHI	0,1300000	0,56	0,07
Composição Auxiliar	88262	SINAPI	CARPINTEIRO DE FORMAS COM ENCARGOS COMPLEMENTARES	Livro SINAPI: Cálculos e Parâmetros	H	0,2240000	29,41	6,58
Composição Auxiliar	88316	SINAPI	SERVENTE COM ENCARGOS COMPLEMENTARES	Livro SINAPI: Cálculos e Parâmetros	H	1,3450000	24,08	32,38
Composição Auxiliar	90586	SINAPI	VIBRADOR DE IMERSÃO, DIÂMETRO DE PONTEIRA 45MM, MOTOR ELÉTRICO TRIFÁSICO POTÊNCIA DE 2 CV - CHP DIURNO. AF 06/2015	Custos Horários Produtivo e Improdutivo dos Equipamentos	CHP	0,0940000	1,44	0,13
Composição Auxiliar	88309	SINAPI	PEDREIRO COM ENCARGOS COMPLEMENTARES	Livro SINAPI: Cálculos e Parâmetros	H	0,2240000	29,85	6,68
Insumo	00001527	SINAPI	CONCRETO USINADO BOMBEAVEL, CLASSE DE RESISTENCIA C25, BRITA 0 E 1, SLUMP = 100 +/- 20 MM, COM BOMBEAMENTO (DISPONIBILIZACAO DE BOMBA), SEM O LANÇAMENTO (NBR 8953)	Material	m³	1,1030000	512,38	565,15
				MO sem	15,61	LS =>	17,78	MO com
				LS =>				LS =>
				Valor do	137,28			Valor com BDI =>
				BDI =>				748,27

6.4.1	Código	Banco	Descrição	Tipo	Und	Quant.	Valor Unit	Total
Composição	92761	SINAPI	ARMAÇÃO DE PILAR OU VIGA DE ESTRUTURA CONVENCIONAL DE CONCRETO ARMADO UTILIZANDO AÇO CA-50 DE 8,0 MM - MONTAGEM. AF 06/2022	Armação para Estruturas de Concreto Armado	KG	1,0000000	11,92	11,92
Composição Auxiliar	88238	SINAPI	AJUDANTE DE ARMADOR COM ENCARGOS COMPLEMENTARES	Livro SINAPI: Cálculos e Parâmetros	H	0,0092000	25,04	0,23
Composição Auxiliar	92802	SINAPI	CORTE E DOBRA DE AÇO CA-50, DIÂMETRO DE 8,0 MM. AF 06/2022	Armação para Estruturas de Concreto Armado	KG	1,0000000	9,45	9,45
Composição Auxiliar	88245	SINAPI	ARMADOR COM ENCARGOS COMPLEMENTARES	Livro SINAPI: Cálculos e Parâmetros	H	0,0561000	29,63	1,66
Insumo	00039017	SINAPI	ESPACADOR / DISTANCIADOR CIRCULAR COM ENTRADA LATERAL, EM PLASTICO, PARA VERGALHAO *4,2 A 12,5* MM, COBRIMENTO 20 MM	Material	UN	0,7430000	0,22	0,16
Insumo	00043132	SINAPI	ARAME RECOZIDO 16 BWG, D = 1,65 MM (0,016 KG/M) OU 18 BWG, D = 1,25 MM (0,01 KG/M)	Material	KG	0,0250000	16,92	0,42
				MO sem	0,85	LS =>	0,98	MO com
				LS =>				LS =>
				Valor do	2,67			Valor com BDI =>
				BDI =>				14,59



OBRA	Bancos	B.D.I.	Encargos Sociais
CONSTRUÇÃO DE UM BANHEIRO PÚBLICO PARA FEIRA DE GADO EM CACHOEIRINHA-PE	SINAPI - 09/2025 - Pernambuco ORSE - 09/2025 - Sergipe	22,47%	Não Desonerado: Horista: 113,84% Mensalista: 70,11%

Composições Analíticas com Preço Unitário

Composições Principais

6.4.4	Código	Banco	Descrição	Tipo	Und	Quant.	Valor Unit	Total	
Composição	92763	SINAPI	ARMAÇÃO DE PILAR OU VIGA DE ESTRUTURA CONVENCIONAL DE CONCRETO ARMADO UTILIZANDO AÇO CA-50 DE 12,5 MM - MONTAGEM. AF 06/2022	Armação para Estruturas de Concreto Armado	KG	1,0000000	8,80	8,80	
Composição Auxiliar	92804	SINAPI	CORTE E DOBRA DE AÇO CA-50, DIÂMETRO DE 12,5 MM. AF 06/2022	Armação para Estruturas de Concreto Armado	KG	1,0000000	7,44	7,44	
Composição Auxiliar	88245	SINAPI	ARMADOR COM ENCARGOS COMPLEMENTARES	Livro SINAPI: Cálculos e Parâmetros	H	0,0257000	29,63	0,76	
Composição Auxiliar	88238	SINAPI	AJUDANTE DE ARMADOR COM ENCARGOS COMPLEMENTARES	Livro SINAPI: Cálculos e Parâmetros	H	0,0042000	25,04	0,10	
Insumo	00039017	SINAPI	ESPACADOR / DISTANCIADOR CIRCULAR COM ENTRADA LATERAL, EM PLASTICO, PARA VERGALHAO *4,2 A 12,5* MM, COBRIMENTO 20 MM	Material	UN	0,3670000	0,22	0,08	
Insumo	00043132	SINAPI	ARAME RECOZIDO 16 BWG, D = 1,65 MM (0,016 KG/M) OU 18 BWG, D = 1,25 MM (0,01 KG/M)	Material	KG	0,0250000	16,92	0,42	
				MO sem LS =>	0,35	LS =>	0,41	MO com LS =>	0,76
				Valor do BDI =>	1,97		Valor com BDI =>	10,77	

6.4.5	Código	Banco	Descrição	Tipo	Und	Quant.	Valor Unit	Total	
Composição	92479	SINAPI	MONTAGEM E DESMONTAGEM DE FÔRMA DE VIGA, ESCORAMENTO COM GARFO DE MADEIRA, PÉ-DIREITO SIMPLES, EM CHAPA DE MADEIRA PLASTIFICADA, 18 UTILIZAÇÕES. AF 09/2020	Fôrmas para Estruturas de Concreto Armado	m²	1,0000000	71,08	71,08	
Composição Auxiliar	92272	SINAPI	FABRICAÇÃO DE ESCORAS DE VIGA DO TIPO GARFO, EM MADEIRA. AF 09/2020	Fôrmas para Estruturas de Concreto Armado	M	0,6590000	41,03	27,03	
Composição Auxiliar	88262	SINAPI	CARPINTEIRO DE FORMAS COM ENCARGOS COMPLEMENTARES	Livro SINAPI: Cálculos e Parâmetros	H	0,5960000	29,41	17,52	
Composição Auxiliar	88239	SINAPI	AJUDANTE DE CARPINTEIRO COM ENCARGOS COMPLEMENTARES	Livro SINAPI: Cálculos e Parâmetros	H	0,1090000	24,88	2,71	
Composição Auxiliar	92266	SINAPI	FABRICAÇÃO DE FÔRMA PARA VIGAS, EM CHAPA DE MADEIRA COMPENSADA PLASTIFICADA, E = 18 MM. AF 09/2020	Fôrmas para Estruturas de Concreto Armado	m²	0,1050000	152,24	15,98	
Insumo	00002692	SINAPI	DESMOLDANTE PROTETOR PARA FORMAS DE MADEIRA, DE BASE OLEOSA EMULSIONADA EM AGUA	Material	L	0,0040000	7,59	0,03	
Insumo	00006193	SINAPI	TABUA NAO APARELHADA *2,5 X 20* CM, EM MACARANDUBA/MASSARANDUBA, ANGELIM OU EQUIVALENTE DA REGIAO - BRUTA	Material	M	0,3280000	20,56	6,74	
Insumo	00040304	SINAPI	PREGO DE ACO POLIDO COM CABECA DUPLA 17 X 27 (2 1/2 X 11)	Material	KG	0,0490000	21,87	1,07	
				MO sem LS =>	10,14	LS =>	11,56	MO com LS =>	21,70
				Valor do BDI =>	15,97		Valor com BDI =>	87,05	

6.4.6	Código	Banco	Descrição	Tipo	Und	Quant.	Valor Unit	Total	
Composição	103674	SINAPI	CONCRETAGEM DE VIGAS E LAJES, FCK=25 MPA, PARA LAJES PREMOLDADAS COM USO DE BOMBA - LANÇAMENTO, ADENSAMENTO E ACABAMENTO. AF 02/2022 PS	Concretagem para Estruturas de Concreto Armado	m³	1,0000000	633,09	633,09	
Composição Auxiliar	90587	SINAPI	VIBRADOR DE IMERSÃO, DIÂMETRO DE PONTEIRA 45MM, MOTOR ELÉTRICO TRIFÁSICO POTÊNCIA DE 2 CV - CHI DIURNO. AF 06/2015	Custos Horários Produtivo e Improdutivo dos Equipamentos	CHI	0,1790000	0,56	0,10	
Composição Auxiliar	90586	SINAPI	VIBRADOR DE IMERSÃO, DIÂMETRO DE PONTEIRA 45MM, MOTOR ELÉTRICO TRIFÁSICO POTÊNCIA DE 2 CV - CHP DIURNO. AF 06/2015	Custos Horários Produtivo e Improdutivo dos Equipamentos	CHP	0,1940000	1,44	0,27	
Composição Auxiliar	88262	SINAPI	CARPINTEIRO DE FORMAS COM ENCARGOS COMPLEMENTARES	Livro SINAPI: Cálculos e Parâmetros	H	0,1860000	29,41	5,47	
Composição Auxiliar	88316	SINAPI	SERVEnte COM ENCARGOS COMPLEMENTARES	Livro SINAPI: Cálculos e Parâmetros	H	1,1920000	24,08	28,70	
Composição Auxiliar	88309	SINAPI	PEDREIRO COM ENCARGOS COMPLEMENTARES	Livro SINAPI: Cálculos e Parâmetros	H	1,1190000	29,85	33,40	
Insumo	00001527	SINAPI	CONCRETO USINADO BOMBEAVEL, CLASSE DE RESISTENCIA C25, BRITA 0 E 1, SLUMP = 100 +/- 20 MM, COM BOMBEAMENTO (DISPONIBILIZACAO DE BOMBA), SEM O LANÇAMENTO (NBR 8953)	Material	m³	1,1030000	512,38	565,15	
				MO sem LS =>	23,57	LS =>	26,84	MO com LS =>	50,41
				Valor do BDI =>	142,25		Valor com BDI =>	775,34	

6.5.1	Código	Banco	Descrição	Tipo	Und	Quant.	Valor Unit	Total
Composição	101964	SINAPI	LAJE PRÉ-MOLDADA UNIDIRECIONAL, BIAPOIADA, PARA FORRO, ENCHIMENTO EM CERÂMICA, VIGOTA CONVENCIONAL, ALTURA TOTAL DA LAJE "LT" = 12 CM (ENCHIMENTO+CAPA) = (8+4). AF 08/2025	Lajes Pré-Moldadas	m²	1,0000000	208,89	208,89
Composição Auxiliar	88262	SINAPI	CARPINTEIRO DE FORMAS COM ENCARGOS COMPLEMENTARES	Livro SINAPI: Cálculos e Parâmetros	H	0,5200000	29,41	15,29



OBRA	Bancos	B.D.I.	Encargos Sociais
CONSTRUÇÃO DE UM BANHEIRO PÚBLICO PARA FEIRA DE GADO EM CACHOEIRINHA-PE	SINAPI - 09/2025 - Pernambuco ORSE - 09/2025 - Sergipe	22,47%	Não Desonerado: Horista: 113,84% Mensalista: 70,11%

Composições Analíticas com Preço Unitário

Composições Principais

Composição Auxiliar	92767	SINAPI	ARMAÇÃO DE LAJE DE ESTRUTURA CONVENCIONAL DE CONCRETO ARMADO UTILIZANDO AÇO CA-60 DE 4,2 MM - MONTAGEM. AF 06/2022	Armação para Estruturas de Concreto Armado	KG	0,9910000	15,38	15,24
Composição Auxiliar	103674	SINAPI	CONCRETAGEM DE VIGAS E LAJES, FCK=25 MPA, PARA LAJES PREMOLDADAS COM USO DE BOMBA - LANÇAMENTO, ADENSAMENTO E ACABAMENTO. AF 02/2022 PS	Concretagem para Estruturas de Concreto Armado	m³	0,0540000	633,09	34,18
Composição Auxiliar	88316	SINAPI	SERVEENTE COM ENCARGOS COMPLEMENTARES	Livro SINAPI: Cálculos e Parâmetros	H	0,3900000	24,08	9,39
Composição Auxiliar	92273	SINAPI	FABRICAÇÃO DE ESCORAS DO TIPO PONTALETE, EM MADEIRA, PARA PÉ-DIREITO SIMPLES. AF 09/2020	Fôrmas para Estruturas de Concreto Armado	M	1,1600000	18,51	21,47
Insumo	00006193	SINAPI	TABUA NAO APARELHADA *2,5 X 20* CM, EM MACARANDUBA/MASSARANDUBA, ANGELIM OU EQUIVALENTE DA REGIAO - BRUTA	Material	M	1,8700000	20,56	38,44
Insumo	00040304	SINAPI	PREGO DE ACO POLIDO COM CABECA DUPLA 17 X 27 (2 1/2 X 11)	Material	KG	0,0400000	21,87	0,87
Insumo	00003741	SINAPI	LAJE PRE-MOLDADA CONVENCIONAL (LAJOTAS + VIGOTAS) PARA FORRO, UNIDIRECIONAL, SOBRECARGA DE 100 KG/M2, VAO ATE 4,5 M (SEM COLOCACAO)	Material	m²	1,0000000	74,01	74,01
				MO sem LS =>		13,99	15,94	29,93
				Valor do BDI =>		46,93	255,82	

6.5.2	Código	Banco	Descrição	Tipo	Und	Quant.	Valor Unit	Total
Composição	92771	SINAPI	ARMAÇÃO DE LAJE DE ESTRUTURA CONVENCIONAL DE CONCRETO ARMADO UTILIZANDO AÇO CA-50 DE 10,0 MM - MONTAGEM. AF 06/2022	Armação para Estruturas de Concreto Armado	KG	1,0000000	10,04	10,04
Composição Auxiliar	88238	SINAPI	AJUDANTE DE ARMADOR COM ENCARGOS COMPLEMENTARES	Livro SINAPI: Cálculos e Parâmetros	H	0,0042000	25,04	0,10
Composição Auxiliar	92803	SINAPI	CORTE E DOBRA DE AÇO CA-50, DIÂMETRO DE 10,0 MM. AF 06/2022	Armação para Estruturas de Concreto Armado	KG	1,0000000	8,69	8,69
Composição Auxiliar	88245	SINAPI	ARMADOR COM ENCARGOS COMPLEMENTARES	Livro SINAPI: Cálculos e Parâmetros	H	0,0259000	29,63	0,76
Insumo	00043132	SINAPI	ARAME RECOZIDO 16 BWG, D = 1,65 MM (0,016 KG/M) OU 18 BWG, D = 1,25 MM (0,01 KG/M)	Material	KG	0,0250000	16,92	0,42
Insumo	00039017	SINAPI	ESPACADOR / DISTANCIADOR CIRCULAR COM ENTRADA LATERAL, EM PLASTICO, PARA VERGALHAO *4,2 A 12,5* MM, COBRIMENTO 20 MM	Material	UN	0,3570000	0,22	0,07
				MO sem LS =>		0,40	0,46	0,86
				Valor do BDI =>		2,25	12,29	

6.5.3	Código	Banco	Descrição	Tipo	Und	Quant.	Valor Unit	Total
Composição	92768	SINAPI	ARMAÇÃO DE LAJE DE ESTRUTURA CONVENCIONAL DE CONCRETO ARMADO UTILIZANDO AÇO CA-60 DE 5,0 MM - MONTAGEM. AF 06/2022	Armação para Estruturas de Concreto Armado	KG	1,0000000	13,30	13,30
Composição Auxiliar	88238	SINAPI	AJUDANTE DE ARMADOR COM ENCARGOS COMPLEMENTARES	Livro SINAPI: Cálculos e Parâmetros	H	0,0136000	25,04	0,34
Composição Auxiliar	88245	SINAPI	ARMADOR COM ENCARGOS COMPLEMENTARES	Livro SINAPI: Cálculos e Parâmetros	H	0,0836000	29,63	2,47
Composição Auxiliar	92800	SINAPI	CORTE E DOBRA DE AÇO CA-60, DIÂMETRO DE 5,0 MM. AF 06/2022	Armação para Estruturas de Concreto Armado	KG	1,0000000	9,61	9,61
Insumo	00043132	SINAPI	ARAME RECOZIDO 16 BWG, D = 1,65 MM (0,016 KG/M) OU 18 BWG, D = 1,25 MM (0,01 KG/M)	Material	KG	0,0250000	16,92	0,42
Insumo	00039017	SINAPI	ESPACADOR / DISTANCIADOR CIRCULAR COM ENTRADA LATERAL, EM PLASTICO, PARA VERGALHAO *4,2 A 12,5* MM, COBRIMENTO 20 MM	Material	UN	2,1180000	0,22	0,46
				MO sem LS =>		1,68	1,93	3,61
				Valor do BDI =>		2,98	16,28	

7.1	Código	Banco	Descrição	Tipo	Und	Quant.	Valor Unit	Total
Composição	92544	SINAPI	TRAMA DE MADEIRA COMPOSTA POR TERÇAS PARA TELHADOS DE ATÉ 2 ÁGUAS PARA TELHA ESTRUTURAL DE FIBROCIMENTO, INCLUSO TRANSPORTE VERTICAL. AF 07/2019	Estrutura e Trama para Cobertura	m²	1,0000000	20,21	20,21
Composição Auxiliar	88239	SINAPI	AJUDANTE DE CARPINTEIRO COM ENCARGOS COMPLEMENTARES	Livro SINAPI: Cálculos e Parâmetros	H	0,0480000	24,88	1,19
Composição Auxiliar	93282	SINAPI	GUINCHO ELÉTRICO DE COLUNA, CAPACIDADE 400 KG, COM MOTO FREIO, MOTOR TRIFÁSICO DE 1,25 CV - CHI DIURNO. AF 03/2016	Custos Horários Produtivo e Improdutivo dos Equipamentos	CHI	0,0041000	23,12	0,09
Composição Auxiliar	93281	SINAPI	GUINCHO ELÉTRICO DE COLUNA, CAPACIDADE 400 KG, COM MOTO FREIO, MOTOR TRIFÁSICO DE 1,25 CV - CHP DIURNO. AF 03/2016	Custos Horários Produtivo e Improdutivo dos Equipamentos	CHP	0,0030000	24,20	0,07
Composição Auxiliar	88262	SINAPI	CARPINTEIRO DE FORMAS COM ENCARGOS COMPLEMENTARES	Livro SINAPI: Cálculos e Parâmetros	H	0,0990000	29,41	2,91



OBRA	Bancos	B.D.I.	Encargos Sociais
CONSTRUÇÃO DE UM BANHEIRO PÚBLICO PARA FEIRA DE GADO EM CACHOEIRINHA-PE	SINAPI - 09/2025 - Pernambuco ORSE - 09/2025 - Sergipe	22,47%	Não Desonerado: Horista: 113,84% Mensalista: 70,11%

Composições Analíticas com Preço Unitário

Composições Principais

Insumo	00004472	SINAPI	VIGA NAO APARELHADA *6 X 16* CM, EM MACARANDUBA/MASSARANDUBA, ANGELIM OU EQUIVALENTE DA REGIAO - BRUTA	Material	M	0,4060000	38,44	15,60	
Insumo	00040568	SINAPI	PREGO DE ACO POLIDO COM CABECA 22 X 48 (4 1/4 X 5)	Material	KG	0,0200000	17,85	0,35	
				MO sem LS =>	1,50	LS =>	1,72	MO com LS =>	3,22
				Valor do BDI =>	4,54			Valor com BDI =>	24,75

7.2	Código	Banco	Descrição	Tipo	Und	Quant.	Valor Unit	Total	
Composição	94218	SINAPI	TELHAMENTO COM TELHA ESTRUTURAL DE FIBROCIMENTO E= 8 MM, COM ATÉ 2 ÁGUAS, INCLUSO IÇAMENTO. AF_07/2019_PS	Telhamento para Cobertura	m²	1,0000000	147,65	147,65	
Composição Auxiliar	93281	SINAPI	GUINCHO ELÉTRICO DE COLUNA, CAPACIDADE 400 KG, COM MOTO FREIO, MOTOR TRIFÁSICO DE 1,25 CV - CHP DIURNO. AF_03/2016	Custos Horários Produtivo e Improdutivo dos Equipamentos	CHP	0,0025000	24,20	0,06	
Composição Auxiliar	88323	SINAPI	TELHADISTA COM ENCARGOS COMPLEMENTARES	Livro SINAPI: Cálculos e Parâmetros	H	0,1390000	29,13	4,04	
Composição Auxiliar	93282	SINAPI	GUINCHO ELÉTRICO DE COLUNA, CAPACIDADE 400 KG, COM MOTO FREIO, MOTOR TRIFÁSICO DE 1,25 CV - CHI DIURNO. AF_03/2016	Custos Horários Produtivo e Improdutivo dos Equipamentos	CHI	0,0034000	23,12	0,07	
Composição Auxiliar	88316	SINAPI	SERVENTE COM ENCARGOS COMPLEMENTARES	Livro SINAPI: Cálculos e Parâmetros	H	0,1570000	24,08	3,78	
Insumo	00004315	SINAPI	GANCHO CHATO EM ACO GALVANIZADO, L = 110 MM, RECOBRIMENTO = 100MM, SECAO 1/8 X 1/2" (3 MM X 12 MM), PARA FIXAR TELHA DE FIBROCIMENTO ONDULADA	Material	UN	0,9400000	1,45	1,36	
Insumo	00007231	SINAPI	TELHA ESTRUTURAL DE FIBROCIMENTO 2 ABAS, DE 1,00 X 6,00 M (SEM AMIANTO)	Material	UN	0,2040000	674,43	137,58	
Insumo	00001607	SINAPI	CONJUNTO ARRUELAS DE VEDACAO 5/16" PARA TELHA FIBROCIMENTO (UMA ARRUELA METALICA E UMA ARRUELA PVC - CONICAS)	Material	CJ	0,9400000	0,16	0,15	
Insumo	00004312	SINAPI	FIXADOR DE ABA SIMPLES PARA TELHA DE FIBROCIMENTO, TIPO CANALETA 90 OU KALHETAO	Material	UN	0,3100000	1,97	0,61	
				MO sem LS =>	2,75	LS =>	3,15	MO com LS =>	5,90
				Valor do BDI =>	33,17			Valor com BDI =>	180,82

7.3	Código	Banco	Descrição	Tipo	Und	Quant.	Valor Unit	Total	
Composição	94228	SINAPI	CALHA EM CHAPA DE AÇO GALVANIZADO NÚMERO 24, DESENVOLVIMENTO DE 50 CM, INCLUSO TRANSPORTE VERTICAL. AF_07/2019	Telhamento para Cobertura	M	1,0000000	77,42	77,42	
Composição Auxiliar	93282	SINAPI	GUINCHO ELÉTRICO DE COLUNA, CAPACIDADE 400 KG, COM MOTO FREIO, MOTOR TRIFÁSICO DE 1,25 CV - CHI DIURNO. AF_03/2016	Custos Horários Produtivo e Improdutivo dos Equipamentos	CHI	0,0183000	23,12	0,42	
Composição Auxiliar	93281	SINAPI	GUINCHO ELÉTRICO DE COLUNA, CAPACIDADE 400 KG, COM MOTO FREIO, MOTOR TRIFÁSICO DE 1,25 CV - CHP DIURNO. AF_03/2016	Custos Horários Produtivo e Improdutivo dos Equipamentos	CHP	0,0132000	24,20	0,31	
Composição Auxiliar	88323	SINAPI	TELHADISTA COM ENCARGOS COMPLEMENTARES	Livro SINAPI: Cálculos e Parâmetros	H	0,2770000	29,13	8,06	
Composição Auxiliar	88316	SINAPI	SERVENTE COM ENCARGOS COMPLEMENTARES	Livro SINAPI: Cálculos e Parâmetros	H	0,3710000	24,08	8,93	
Insumo	00000142	SINAPI	SELANTE ELASTICO MONOCOMPONENTE A BASE DE POLIURETANO (PU) PARA JUNTAS DIVERSAS	Material	310ML	0,0810000	37,89	3,06	
Insumo	00013388	SINAPI	SOLDA EM BARRA DE ESTANHO-CHUMBO 50/50	Material	KG	0,0900000	145,99	13,13	
Insumo	00040783	SINAPI	CALHA QUADRADA DE CHAPA DE ACO GALVANIZADA NUM 24, CORTE 50 CM	Material	M	1,0500000	41,08	43,13	
Insumo	00005061	SINAPI	PREGO DE ACO POLIDO COM CABECA 18 X 27 (2 1/2 X 10)	Material	KG	0,0130000	17,42	0,22	
Insumo	00005104	SINAPI	REBITE DE REPUXO EM ALUMINIO VAZADO, DIAMETRO 3,2 X 8 MM DE COMPRIMENTO (1KG = 1025 UNIDADES)	Material	KG	0,0024000	70,37	0,16	
				MO sem LS =>	6,14	LS =>	6,99	MO com LS =>	13,13
				Valor do BDI =>	17,39			Valor com BDI =>	94,81

8.1.1	Código	Banco	Descrição	Tipo	Und	Quant.	Valor Unit	Total
Composição	87879	SINAPI	CHAPISCO APLICADO EM ALVENARIAS E ESTRUTURAS DE CONCRETO INTERNAS, COM COLHER DE PEDREIRO. ARGAMASSA TRAÇO 1:3 COM PREPARO EM BETONEIRA 400L. AF_10/2022	Chapisco	m²	1,0000000	4,64	4,64
Composição Auxiliar	87313	SINAPI	ARGAMASSA TRAÇO 1:3 (EM VOLUME DE CIMENTO E AREIA GROSSA ÚMIDA) PARA CHAPISCO CONVENCIONAL, PREPARO MECÂNICO COM BETONEIRA 400 L. AF_08/2019	Argamassas	m³	0,0037000	542,67	2,00
Composição Auxiliar	88309	SINAPI	PEDREIRO COM ENCARGOS COMPLEMENTARES	Livro SINAPI: Cálculos e Parâmetros	H	0,0681000	29,85	2,03
Composição Auxiliar	88316	SINAPI	SERVENTE COM ENCARGOS COMPLEMENTARES	Livro SINAPI: Cálculos e Parâmetros	H	0,0255000	24,08	0,61



OBRA	Bancos	B.D.I.	Encargos Sociais
CONSTRUÇÃO DE UM BANHEIRO PÚBLICO PARA FEIRA DE GADO EM CACHOEIRINHA-PE	SINAPI - 09/2025 - Pernambuco ORSE - 09/2025 - Sergipe	22,47%	Não Desonerado: Horista: 113,84% Mensalista: 70,11%

Composições Analíticas com Preço Unitário

Composições Principais

MO sem	1,05	LS =>	1,20	MO com	2,25
LS =>				LS =>	
Valor do	1,04			Valor com BDI =>	5,68
BDI =>					

8.1.2	Código	Banco	Descrição	Tipo	Und	Quant.	Valor Unit	Total	
Composição	87549	SINAPI	EMBOÇO, EM ARGAMASSA TRAÇO 1:2:8, PREPARO MECÂNICO, APLICADO MANUALMENTE EM PAREDES INTERNAS DE AMBIENTES COM ÁREA ENTRE 5M² E 10M², E = 10MM, COM TALISCAS. AF_03/2024	Massa Única Interna	m²	1,0000000	28,35	28,35	
Composição Auxiliar	88309	SINAPI	PEDREIRO COM ENCARGOS COMPLEMENTARES	Livro SINAPI: Cálculos e Parâmetros	H	0,3468000	29,85	10,35	
Composição Auxiliar	87292	SINAPI	ARGAMASSA TRAÇO 1:2:8 (EM VOLUME DE CIMENTO, CAL E AREIA MÉDIA ÚMIDA) PARA EMBOÇO/MASSA SERVENTE COM ENCARGOS COMPLEMENTARES	Argamassas	m³	0,0194000	713,15	13,83	
Composição Auxiliar	88316	SINAPI	PEDREIRO COM ENCARGOS COMPLEMENTARES	Livro SINAPI: Cálculos e Parâmetros	H	0,1734000	24,08	4,17	
				MO sem	5,79	LS =>	6,60	MO com	12,39
				LS =>				LS =>	
				Valor do	6,37			Valor com BDI =>	34,72
				BDI =>					

8.1.3	Código	Banco	Descrição	Tipo	Und	Quant.	Valor Unit	Total	
Composição	104958	SINAPI	MASSA ÚNICA, EM ARGAMASSA TRAÇO 1:2:8 PREPARO MECÂNICO, APLICADA MANUALMENTE EM PAREDES INTERNAS DE AMBIENTES COM ÁREA MAIOR QUE 10M², E = 10MM, COM TALISCAS. AF_03/2024	Massa Única Interna	m²	1,0000000	26,26	26,26	
Composição Auxiliar	88316	SINAPI	SERVENTE COM ENCARGOS COMPLEMENTARES	Livro SINAPI: Cálculos e Parâmetros	H	0,1485000	24,08	3,57	
Composição Auxiliar	87292	SINAPI	ARGAMASSA TRAÇO 1:2:8 (EM VOLUME DE CIMENTO, CAL E AREIA MÉDIA ÚMIDA) PARA EMBOÇO/MASSA ÚNICA/ASSENTAMENTO DE ALVENARIA DE VEDAÇÃO, PREPARO MECÂNICO COM BETONEIRA 400 L. AF_08/2019	Argamassas	m³	0,0194000	713,15	13,83	
Composição Auxiliar	88309	SINAPI	PEDREIRO COM ENCARGOS COMPLEMENTARES	Livro SINAPI: Cálculos e Parâmetros	H	0,2971000	29,85	8,86	
				MO sem	5,06	LS =>	5,77	MO com	10,83
				LS =>				LS =>	
				Valor do	5,90			Valor com BDI =>	32,16
				BDI =>					

8.1.4	Código	Banco	Descrição	Tipo	Und	Quant.	Valor Unit	Total	
Composição	104611	SINAPI	REVESTIMENTO CERÂMICO PARA PAREDES INTERNAS COM PLACAS TIPO ESMALTADA DE DIMENSÕES 60X60 CM APLICADAS NA ALTURA INTEIRA DAS PAREDES. AF_02/2023 PE	Revestimentos Cerâmicos Internos	m²	1,0000000	99,07	99,07	
Composição Auxiliar	88256	SINAPI	AZULEJISTA OU LADRILHEIRO COM ENCARGOS COMPLEMENTARES	Livro SINAPI: Cálculos e Parâmetros	H	0,7407000	29,71	22,00	
Composição Auxiliar	88316	SINAPI	SERVENTE COM ENCARGOS COMPLEMENTARES	Livro SINAPI: Cálculos e Parâmetros	H	0,3259000	24,08	7,84	
Insumo	00010515	SINAPI	REVESTIMENTO EM CERAMICA ESMALTADA, FORMATO MAIOR A 2025 CM2	Material	m²	1,0864000	55,97	60,80	
Insumo	00001381	SINAPI	ARGAMASSA COLANTE AC I PARA CERAMICAS	Material	KG	6,8500000	1,10	7,53	
Insumo	00034357	SINAPI	REJUNTE CIMENTICIO, QUALQUER COR	Material	KG	0,1410000	6,45	0,90	
				MO sem	10,51	LS =>	11,97	MO com	22,48
				LS =>				LS =>	
				Valor do	22,26			Valor com BDI =>	121,33
				BDI =>					

8.1.5	Código	Banco	Descrição	Tipo	Und	Quant.	Valor Unit	Total
Composição	5057	ORSE	Revestimento metálico em alumínio composto (Alucobond), e=0,3mm, pintura Kaynar 500 composta por seis camadas, inclusive estrutura metálica auxiliar em perfil de viga "U" de 2" - fornecimento e montagem	Revestimentos em Laminados	m²	1,0000000	505,25	505,25
Item	Código	Banco	Descrição	Tipo	Und	Quant.	Valor Unit	Total
Insumo	4974	ORSE	Revestimento em alumínio tipo Alucobond, e=0,3mm, em estrutura metálica auxiliar de perfil "U" 2", com fornecimento e montagem, inclusive pintura Kaynar 500 com seis camadas	Serviços	m²	1,0000000	505,25	505,25

Detalhamento de Cálculo ORSE

Item	Código	Banco	Descrição	Tipo	Und	Quant.	Valor Unit	Total	
Insumo	4974	ORSE	Revestimento em alumínio tipo Alucobond, e=0,3mm, em estrutura metálica auxiliar de perfil "U" 2", com fornecimento e montagem, inclusive pintura Kaynar 500 com seis camadas	Serviços	m²	1,0000000	505,25	505,25	
				MO sem	0,00	LS =>	0,00	MO com	0,00
				LS =>				LS =>	



OBRA	Bancos	B.D.I.	Encargos Sociais
CONSTRUÇÃO DE UM BANHEIRO PÚBLICO PARA FEIRA DE GADO EM CACHOEIRINHA-PE	SINAPI - 09/2025 - Pernambuco ORSE - 09/2025 - Sergipe	22,47%	Não Desonerado: Horista: 113,84% Mensalista: 70,11%

Composições Analíticas com Preço Unitário

Composições Principais

Valor do BDI => 113,52 Valor com BDI => 618,77

8.2.1	Código	Banco	Descrição	Tipo	Und	Quant.	Valor Unit	Total	
Composição	87886	SINAPI	CHAPISCO APLICADO NO TETO OU EM ESTRUTURA, COM DESEMPENADEIRA DENTADA. ARGAMASSA INDUSTRIALIZADA COM PREPARO MANUAL. AF 10/2022	Chapisco	m²	1,0000000	21,51	21,51	
Composição Auxiliar	88316	SINAPI	SERVENTE COM ENCARGOS COMPLEMENTARES	Livro SINAPI: Cálculos e Parâmetros	H	0,0486000	24,08	1,17	
Composição Auxiliar	87402	SINAPI	ARGAMASSA INDUSTRIALIZADA PARA CHAPISCO COLANTE, PREPARO MANUAL. AF 08/2019	Argamassas	m³	0,0034000	4.848,78	16,48	
Composição Auxiliar	88309	SINAPI	PEDREIRO COM ENCARGOS COMPLEMENTARES	Livro SINAPI: Cálculos e Parâmetros	H	0,1295000	29,85	3,86	
				MO sem LS =>	2,20	LS =>	2,51	MO com LS =>	4,71
				Valor do BDI =>	4,83			Valor com BDI =>	26,34

8.2.2	Código	Banco	Descrição	Tipo	Und	Quant.	Valor Unit	Total	
Composição	90408	SINAPI	MASSA ÚNICA, EM ARGAMASSA TRAÇO 1:2:8, PREPARO MECÂNICO, APLICADA MANUALMENTE EM TETO, E = 10MM, COM TALISCAS. AF 03/2024	Massa Única Interna	m²	1,0000000	36,13	36,13	
Composição Auxiliar	87292	SINAPI	ARGAMASSA TRAÇO 1:2:8 (EM VOLUME DE CIMENTO, CAL E AREIA MÉDIA ÚMIDA) PARA EMBOÇO/MASSA	Argamassas	m³	0,0194000	713,15	13,83	
Composição Auxiliar	88309	SINAPI	PEDREIRO COM ENCARGOS COMPLEMENTARES	Livro SINAPI: Cálculos e Parâmetros	H	0,5325000	29,85	15,89	
Composição Auxiliar	88316	SINAPI	SERVENTE COM ENCARGOS COMPLEMENTARES	Livro SINAPI: Cálculos e Parâmetros	H	0,2662000	24,08	6,41	
				MO sem LS =>	8,53	LS =>	9,72	MO com LS =>	18,25
				Valor do BDI =>	8,11			Valor com BDI =>	44,24

9.1	Código	Banco	Descrição	Tipo	Und	Quant.	Valor Unit	Total
Composição	11365	ORSE	Divisória em granito verde ubatuba, polido dos dois lados, acabamento boleado, e= 2cm, assentado com argamassa traco 1:4, arremate em cimento branco, exclusive ferragens	343	m²	1,0000000	744,25	744,25
Item	Código	Banco	Descrição	Tipo	Und	Quant.	Valor Unit	Total
Insumo	00006111/SINAPI	ORSE	Servente de obras (horista)	Mão de Obra	h	0,7000000	14,58	10,20
Insumo	12225	ORSE	Divisória em granito verde ubatuba, polido dos dois lados, acabamento boleado, e= 2cm	Material	m²	1,0000000	708,68	708,68
Insumo	00001380/SINAPI	ORSE	Cimento branco nao estrutural (cpb - nao estrutural)	Material	kg	0,7000000	5,22	3,65
Composição	10550	ORSE	Encargos Complementares - Pedreiro	Provisórios	h	0,7000000	3,73	2,61
Insumo	00004750/SINAPI	ORSE	Pedreiro (horista)	Mão de Obra	h	0,7000000	20,44	14,30
Composição	88631	SINAPI	ARGAMASSA TRAÇO 1:4 (EM VOLUME DE CIMENTO E AREIA MÉDIA ÚMIDA), PREPARO MANUAL. AF 08/2019	Argamassas	m³	0,0033000	641,08	2,11
Composição	10549	ORSE	Encargos Complementares - Servente	Provisórios	h	0,7000000	3,86	2,70

Detalhamento de Cálculo ORSE

Item	Código	Banco	Descrição	Tipo	Und	Quant.	Valor Unit	Total
Insumo	00006111/SINAPI	ORSE	Servente de obras (horista)	Mão de Obra	h	0,7000000	14,58	10,20
Insumo	12225	ORSE	Divisória em granito verde ubatuba, polido dos dois lados, acabamento boleado, e= 2cm	Material	m²	1,0000000	708,68	708,68
Insumo	00001380/SINAPI	ORSE	Cimento branco nao estrutural (cpb - nao estrutural)	Material	kg	0,7000000	5,22	3,65
Insumo	00012895/SINAPI	ORSE	Capacete de segurança aba frontal com suspensão de polietileno, sem jugular (classe b)	Material	un	0,0008400	13,50	0,01
Insumo	00012892/SINAPI	ORSE	Luva raspa de couro, cano curto (punho *7* cm)	Material	par	0,0032200	10,87	0,03
Insumo	11246	ORSE	Escala métrica de bambú	Material	Un	0,0004900	10,22	0,00
Insumo	11264	ORSE	Marreta de 1/2 kg com cabo	Material	un	0,0001400	13,52	0,00
Insumo	4174	ORSE	Desempenadeira de aço lisa, cabo madeira, ref:143, Atlas ou similar	Material	un	0,0003500	12,90	0,00
Insumo	10596	ORSE	Protetor auricular	Material	un	0,0063000	4,81	0,03
Insumo	10789	ORSE	Nível de bolha de madeira	Material	un	0,0001400	15,40	0,00
Insumo	10517	ORSE	Exames admissionais/demissionais (checkup)	Serviços	cj	0,0005600	300,00	0,16
Insumo	4722	ORSE	Colher de pedreiro	Material	un	0,0002800	18,80	0,00



	OBRA	Bancos	B.D.I.	Encargos Sociais
	CONSTRUÇÃO DE UM BANHEIRO PÚBLICO PARA FEIRA DE GADO EM CACHOEIRINHA-PE	SINAPI - 09/2025 - Pernambuco ORSE - 09/2025 - Sergipe	22,47%	Não Desonerado: Horista: 113,84% Mensalista: 70,11%

Composições Analíticas com Preço Unitário

Composições Principais

Insumo	Código	ORSE	Descrição	Material	Unidade	Quantidade	Valor	Total			
	00012893/SINA PI	ORSE	Bota de segurança com biqueira de aço e colarinho acolchoado	Material	par	0,0011200	73,93	0,08			
	10282	ORSE	Regua de alumínio c/ 2,00m (para pedreiro)	Material	un	0,0001400	44,00	0,00			
	158	ORSE	Almoço (Participação do empregador)	Material	un	0,1425200	14,00	1,99			
	10492	ORSE	Cesta Básica	Material	un	0,0063000	205,00	1,29			
	10790	ORSE	Prumo de face	Material	un	0,0000700	25,95	0,00			
	00012894/SINA PI	ORSE	Capa para chuva em pvc com forro de poliester, com capuz (amarela ou azul)	Material	un	0,0002800	20,11	0,00			
	2378	ORSE	Vale transporte	Material	un	0,1116500	4,50	0,50			
	11243	ORSE	Martelo sem unha	Material	un	0,0000700	28,00	0,00			
	11245	ORSE	Desempoladeira de madeira 12x22	Material	un	0,0004900	11,60	0,00			
	11247	ORSE	Serra mármore	Material	un	0,0000700	319,90	0,02			
	10761	ORSE	Refeição - café da manhã (café com leite e dois pães com manteiga)	Serviços	un	0,1425200	5,00	0,71			
	10599	ORSE	Protetor solar fps 30 com 120ml	Material	un	0,0025200	18,00	0,04			
	941	ORSE	Fardamento com mangas curta	Material	un	0,0021000	193,04	0,40			
	1651	ORSE	Óculos branco proteção	Material	pr	0,0011200	6,00	0,00			
	11265	ORSE	Martelo de borracha com cabo	Material	un	0,0002800	18,75	0,00			
	10362	ORSE	Seguro de vida e acidente em grupo	Serviços	un	0,0063000	12,54	0,07			
	00004750/SINA PI	ORSE	Pedreiro (horista)	Mão de Obra	h	0,7000000	20,44	14,30			
	00001379	SINAPI	CIMENTO PORTLAND COMPOSTO CP II-32	Material	KG	1,2854820	0,72	0,92			
	00000370	SINAPI	AREIA MEDIA - POSTO JAZIDA/FORNECEDOR (RETIRADO NA JAZIDA, SEM TRANSPORTE)	Material	m³	0,0037950	140,00	0,53			
	00037372	SINAPI	EXAMES - HORISTA (COLETADO CAIXA - ENCARGOS COMPLEMENTARES)	Material	H	0,0273570	1,43	0,03			
	00006111	SINAPI	SERVENTE DE OBRAS (HORISTA)	Mão de Obra	H	0,0279370	16,89	0,47			
	00043491	SINAPI	EPI - FAMILIA SERVENTE - HORISTA (ENCARGOS COMPLEMENTARES - COLETADO CAIXA)	Material	H	0,0273570	1,39	0,03			
	00037373	SINAPI	SEGURO - HORISTA (COLETADO CAIXA - ENCARGOS COMPLEMENTARES)	Material	H	0,0273570	0,08	0,00			
	00037370	SINAPI	ALIMENTACAO - HORISTA (COLETADO CAIXA - ENCARGOS COMPLEMENTARES)	Material	H	0,0273570	2,79	0,07			
	00043467	SINAPI	FERRAMENTAS - FAMILIA SERVENTE - HORISTA (ENCARGOS COMPLEMENTARES - COLETADO CAIXA)	Material	H	0,0273570	0,61	0,01			
	00037371	SINAPI	TRANSPORTE - HORISTA (COLETADO CAIXA - ENCARGOS COMPLEMENTARES)	Material	H	0,0273570	0,54	0,01			
	4729	ORSE	Marreta 1 kg com cabo	Material	un	0,0000700	37,80	0,00			
	4728	ORSE	Talhadeira chata 10"	Material	un	0,0002100	18,58	0,00			
	10788	ORSE	Pá quadrada	Material	un	0,0001400	36,90	0,00			
	00002711/SINA	ORSE	Carrinho de mão, em aço, com capacidade de *45 a 65* l / *100* kg, pneu com câmara	Material	un	0,0001400	185,23	0,02			
						MO sem	11,67	LS =>	13,30	MO com	24,97
						LS =>				LS =>	
						Valor do	167,23		Valor com BDI =>		911,48
						BDI =>					

10.1.1	Código	Banco	Descrição	Tipo	Und	Quant.	Valor Unit	Total			
Composição	95240	SINAPI	LASTRO DE CONCRETO MAGRO, APLICADO EM PISOS, LAJES SOBRE SOLO OU RÁDIERS, ESPESSURA DE 3 CM. AF 01/2024	Lastro	m²	1,0000000	19,96	19,96			
Composição Auxiliar	88316	SINAPI	SERVENTE COM ENCARGOS COMPLEMENTARES	Livro SINAPI: Cálculos e Parâmetros	H	0,0444000	24,08	1,06			
Composição Auxiliar	88309	SINAPI	PEDREIRO COM ENCARGOS COMPLEMENTARES	Livro SINAPI: Cálculos e Parâmetros	H	0,1631000	29,85	4,86			
Composição Auxiliar	94968	SINAPI	CONCRETO MAGRO PARA LASTRO, TRAÇO 1:4,5:4,5 (EM MASSA SECA DE CIMENTO/ AREIA MÉDIA/ BRITA 1) - PREPARO MECÂNICO COM BETONEIRA 600 L. AF 05/2021	Produção de Concreto	m³	0,0339000	414,41	14,04			
						MO sem	3,03	LS =>	3,45	MO com	6,48
						LS =>				LS =>	
						Valor do	4,48		Valor com BDI =>		24,44
						BDI =>					

10.1.2	Código	Banco	Descrição	Tipo	Und	Quant.	Valor	Total
Composição	87745	SINAPI	CONTRAPISO EM ARGAMASSA TRAÇO 1:4 (CIMENTO E AREIA), PREPARO MECÂNICO COM BETONEIRA 400 L, APLICADO EM ÁREAS MOLHADAS SOBRE LAJE, ADERIDO, ACABAMENTO NÃO REFORÇADO, ESPESSURA 3CM. AF 07/2021	Contrapiso	m²	1,0000000	54,77	54,77
Composição Auxiliar	88309	SINAPI	PEDREIRO COM ENCARGOS COMPLEMENTARES	Livro SINAPI: Cálculos e Parâmetros	H	0,5610000	29,85	16,74



OBRA	Bancos	B.D.I.	Encargos Sociais
CONSTRUÇÃO DE UM BANHEIRO PÚBLICO PARA FEIRA DE GADO EM CACHOEIRINHA-PE	SINAPI - 09/2025 - Pernambuco ORSE - 09/2025 - Sergipe	22,47%	Não Desonerado: Horista: 113,84% Mensalista: 70,11%

Composições Analíticas com Preço Unitário

Composições Principais

Composição	Código	Banco	Descrição	Tipo	Und	Quant.	Valor Unit	Total	
Auxiliar	87301	SINAPI	ARGAMASSA TRAÇO 1:4 (EM VOLUME DE CIMENTO E AREIA MÉDIA ÚMIDA) PARA CONTRAPISO, PREPARO MECÂNICO COM BETONEIRA 400 L. AF 08/2019	Argamassas	m³	0,0431000	634,74	27,35	
Auxiliar	88316	SINAPI	SERVEANTE COM ENCARGOS COMPLEMENTARES	Livro SINAPI: Cálculos e Parâmetros	H	0,2800000	24,08	6,74	
Insumo	00001379	SINAPI	CIMENTO PORTLAND COMPOSTO CP II-32	Material	KG	0,5000000	0,72	0,36	
Insumo	00007334	SINAPI	ADITIVO ADESIVO LIQUIDO PARA ARGAMASSAS DE	Material	L	0,2100000	17,08	3,58	
			MO sem		9,90	LS =>	11,29	MO com	21,19
			LS =>					LS =>	
			Valor do		12,30			Valor com BDI =>	67,07
			BDI =>						

10.1.3	Código	Banco	Descrição	Tipo	Und	Quant.	Valor Unit	Total	
Composição	87257	SINAPI	REVESTIMENTO CERÂMICO PARA PISO COM PLACAS TIPO ESMALTADA DE DIMENSÕES 60X60 CM APLICADA EM AMBIENTES DE ÁREA MAIOR QUE 10 M2. AF 02/2023 PE	Revestimentos Cerâmicos Internos	m²	1,0000000	68,04	68,04	
Auxiliar	88256	SINAPI	AZULEJISTA OU LADRILHEIRO COM ENCARGOS COMPLEMENTARES	Livro SINAPI: Cálculos e Parâmetros	H	0,2892000	29,71	8,59	
Auxiliar	88316	SINAPI	SERVEANTE COM ENCARGOS COMPLEMENTARES	Livro SINAPI: Cálculos e Parâmetros	H	0,1356000	24,08	3,26	
Insumo	00001292	SINAPI	PISO EM CERAMICA ESMALTADA, COR LISA, PEI MAIOR OU IGUAL A 4, FORMATO MAIOR QUE 2025 CM2	Material	m²	1,0691000	42,33	45,25	
Insumo	00034357	SINAPI	REJUNTE CIMENTICIO, QUALQUER COR	Material	KG	0,1410000	6,45	0,90	
Insumo	00001381	SINAPI	ARGAMASSA COLANTE AC I PARA CERAMICAS	Material	KG	9,1300000	1,10	10,04	
			MO sem		4,16	LS =>	4,75	MO com	8,91
			LS =>					LS =>	
			Valor do		15,28			Valor com BDI =>	83,32
			BDI =>						

10.1.4	Código	Banco	Descrição	Tipo	Und	Quant.	Valor Unit	Total	
Composição	88650	SINAPI	RODAPÉ CERÂMICO DE 7CM DE ALTURA COM PLACAS TIPO ESMALTADA DE DIMENSÕES 60X60CM. AF_02/2023	Revestimentos Cerâmicos Internos	M	1,0000000	12,56	12,56	
Auxiliar	88316	SINAPI	SERVEANTE COM ENCARGOS COMPLEMENTARES	Livro SINAPI: Cálculos e Parâmetros	H	0,0326000	24,08	0,78	
Auxiliar	88256	SINAPI	AZULEJISTA OU LADRILHEIRO COM ENCARGOS COMPLEMENTARES	Livro SINAPI: Cálculos e Parâmetros	H	0,0871000	29,71	2,58	
Insumo	00001292	SINAPI	PISO EM CERAMICA ESMALTADA, COR LISA, PEI MAIOR OU IGUAL A 4, FORMATO MAIOR QUE 2025 CM2	Material	m²	0,1875000	42,33	7,93	
Insumo	00001381	SINAPI	ARGAMASSA COLANTE AC I PARA CERAMICAS	Material	KG	0,6392000	1,10	0,70	
Insumo	00034357	SINAPI	REJUNTE CIMENTICIO, QUALQUER COR	Material	KG	0,0890000	6,45	0,57	
			MO sem		1,18	LS =>	1,36	MO com	2,54
			LS =>					LS =>	
			Valor do		2,82			Valor com BDI =>	15,38
			BDI =>						

10.1.5	Código	Banco	Descrição	Tipo	Und	Quant.	Valor Unit	Total
Composição	8928	ORSE	Revestimento cerâmico para piso ou parede, 50 x 50 cm, antiderrapante (porcelanato), Elizabeth ou similar, aplicado com argamassa industrializada ac-iii, rejuntado, exclusive regularização de base ou emboço	Azelejos e Cerâmicas	m²	1,0000000	75,28	75,28
Item	Código	Banco	Descrição	Tipo	Und	Quant.	Valor Unit	Total
Insumo	00004750/SINAPI	ORSE	Pedreiro (horista)	Mão de Obra	h	0,5500000	20,44	11,24
Composição	4303	ORSE	Argamassa industrializada AC-III, Votomassa ou similar	Argamassas	kg	4,0000000	2,50	10,00
Insumo	00006111/SINAPI	ORSE	Servente de obras (horista)	Mão de Obra	h	0,4500000	14,58	6,56
Insumo	2540	ORSE	Rejunte colorido flexível para revestimentos cerâmicos	Material	kg	0,3800000	3,50	1,33
Insumo	9194	ORSE	Cerâmica 50 x 50 cm, Elizabeth, porcelanato, antiderrapante, Legno bianco ou similar	Material	m²	1,0500000	40,25	42,26
Composição	10550	ORSE	Encargos Complementares - Pedreiro	Provisórios	h	0,5500000	3,73	2,05
Composição	10549	ORSE	Encargos Complementares - Servente	Provisórios	h	0,4500000	3,86	1,73

Detalhamento de Cálculo ORSE

Item	Código	Banco	Descrição	Tipo	Und	Quant.	Valor Unit	Total
Insumo	00004750/SINAPI	ORSE	Pedreiro (horista)	Mão de Obra	h	0,5500000	20,44	11,24
Insumo	3374	ORSE	Argamassa industrializada Votomassa AC-III, ou similar	Material	kg	3,3600000	2,86	9,60
Insumo	158	ORSE	Almoço (Participação do empregador)	Material	un	0,1046504	14,00	1,46
Insumo	4729	ORSE	Marreta 1 kg com cabo	Material	un	0,0000478	37,80	0,00
Insumo	00012894/SINAPI	ORSE	Capa para chuva em pvc com forro de poliéster, com capuz (amarela ou azul)	Material	un	0,0002056	20,11	0,00



	OBRA	Bancos	B.D.I.	Encargos Sociais
	CONSTRUÇÃO DE UM BANHEIRO PÚBLICO PARA FEIRA DE GADO EM CACHOEIRINHA-PE	SINAPI - 09/2025 - Pernambuco ORSE - 09/2025 - Sergipe	22,47%	Não Desonerado: Horista: 113,84% Mensalista: 70,11%

Composições Analíticas com Preço Unitário

Composições Principais

Insumo	Código	ORSE	Descrição	Material	Unidade	Valor	Valor	Valor	
Insumo	4728	ORSE	Talhadeira chata 10"	Material	un	0,0001434	18,58	0,00	
Insumo	10599	ORSE	Protetor solar fps 30 com 120ml	Material	un	0,0018504	18,00	0,03	
Insumo	10517	ORSE	Exames admissionais/demissionais (checkup)	Serviços	cj	0,0004112	300,00	0,12	
Insumo	00012893/SINAPI	ORSE	Bota de segurança com biqueira de aço e colarinho acolchoado	Material	par	0,0008224	73,93	0,06	
Insumo		1651	ORSE	Óculos branco proteção	Material	pr	0,0008224	6,00	0,00
Insumo	10492	ORSE	Cesta Básica	Material	un	0,0046260	205,00	0,94	
Insumo	10596	ORSE	Protetor auricular	Material	un	0,0046260	4,81	0,02	
Insumo	10788	ORSE	Pá quadrada	Material	un	0,0000956	36,90	0,00	
Insumo	10761	ORSE	Refeição - café da manhã (café com leite e dois pães com manteiga)	Serviços	un	0,1046504	5,00	0,52	
Insumo	00002711/SINAPI	ORSE	Carrinho de mao, em aço, com capacidade de *45 a 65* l / *100* kg, pneu com camara	Material	un	0,0000956	185,23	0,01	
Insumo		00012892/SINAPI	ORSE	Luva raspa de couro, cano curto (punho *7* cm)	Material	par	0,0023644	10,87	0,02
Insumo	941	ORSE	Fardamento com mangas curta	Material	un	0,0015420	193,04	0,29	
Insumo	2378	ORSE	Vale transporte	Material	un	0,0809498	4,50	0,36	
Insumo	10362	ORSE	Seguro de vida e acidente em grupo	Serviços	un	0,0046260	12,54	0,05	
Insumo	00012895/SINAPI	ORSE	Capacete de segurança aba frontal com suspensao de polietileno, sem jugular (classe b)	Material	un	0,0006168	13,50	0,00	
Insumo		00006111/SINAPI	ORSE	Servente de obras (horista)	Mão de Obra	h	0,4780000	14,58	6,96
Insumo	2540	ORSE	Rejunte colorido flexível para revestimentos cerâmicos	Material	kg	0,3800000	3,50	1,33	
Insumo	9194	ORSE	Cerâmica 50 x 50 cm, Elizabeth, porcelanato, antiderrapante, Legno bianco ou similar	Material	m²	1,0500000	40,25	42,26	
Insumo	11246	ORSE	Escala métrica de bambú	Material	Un	0,0003850	10,22	0,00	
Insumo	11264	ORSE	Marreta de 1/2 kg com cabo	Material	un	0,0001100	13,52	0,00	
Insumo	4174	ORSE	Desempenadeira de aço lisa, cabo madeira, ref.143, Atlas ou similar	Material	un	0,0002750	12,90	0,00	
Insumo	10789	ORSE	Nível de bolha de madeira	Material	un	0,0001100	15,40	0,00	
Insumo	4722	ORSE	Colher de pedreiro	Material	un	0,0002200	18,80	0,00	
Insumo	10282	ORSE	Regua de alumínio c/ 2,00m (para pedreiro)	Material	un	0,0001100	44,00	0,00	
Insumo	10790	ORSE	Prumo de face	Material	un	0,0000550	25,95	0,00	
Insumo	11243	ORSE	Martelo sem unha	Material	un	0,0000550	28,00	0,00	
Insumo	11245	ORSE	Desempoladeira de madeira 12x22	Material	un	0,0003850	11,60	0,00	
Insumo	11247	ORSE	Serra mármore	Material	un	0,0000550	319,90	0,01	
Insumo	11265	ORSE	Martelo de borracha com cabo	Material	un	0,0002200	18,75	0,00	
				MO sem	8,51	LS =>	9,69	MO com	18,20
				Valor do	16,91			Valor com BDI =>	92,19
				BDI =>					

11.1.1	Código	Banco	Descrição	Tipo	Und	Quant.	Valor Unit	Total	
Composição	91341	SINAPI	PORTA EM ALUMÍNIO DE ABRIR TIPO VENEZIANA COM GUARNIÇÃO, FIXAÇÃO COM PARAFUSOS - FORNECIMENTO E INSTALAÇÃO. AF 12/2019	Esquadrias - Portas	m²	1,0000000	610,04	610,04	
Composição Auxiliar	88316	SINAPI	SERVENTE COM ENCARGOS COMPLEMENTARES	Livro SINAPI: Cálculos e Parâmetros	H	0,1910000	24,08	4,59	
Composição Auxiliar	88309	SINAPI	PEDREIRO COM ENCARGOS COMPLEMENTARES	Livro SINAPI: Cálculos e Parâmetros	H	0,3826000	29,85	11,42	
Insumo	00000142	SINAPI	SELANTE ELASTICO MONOCOMPONENTE A BASE DE POLIURETANO (PU) PARA JUNTAS DIVERSAS	Material	310ML	0,8829000	37,89	33,45	
Insumo	00036888	SINAPI	GUARNICAO / MOLDURA / ARREMATE DE ACABAMENTO	Material	M	6,8504000	31,37	214,89	
Insumo	00007568	SINAPI	BUCHA DE NYLON SEM ABA S10, COM PARAFUSO DE 6,10 X 65 MM EM ACO ZINCADO COM ROSCA SOBERBA, CABECA CHATA E FENDA PHILLIPS	Material	UN	4,8166000	0,98	4,72	
Insumo	00039025	SINAPI	PORTA DE ABRIR, TIPO VENEZIANA, EM ALUMINIO, ACABAMENTO ANODIZADO NATURAL, 90 CM X 210 CM (LARGURA X ALTURA), SEM GUARNICAO/ALIZAR/VISTA	Material	UN	0,5473000	623,02	340,97	
				MO sem	5,63	LS =>	6,42	MO com	12,05
				LS =>				LS =>	
				Valor do	137,07			Valor com BDI =>	747,11
				BDI =>					

11.2.1	Código	Banco	Descrição	Tipo	Und	Quant.	Valor Unit	Total
Composição	94569	SINAPI	JANELA DE ALUMÍNIO TIPO MAXIM-AR, BATENTE/ REQUADRO 3 A 14 CM, VIDRO INCLUSO, FIXAÇÃO COM PARAFUSO, SEM GUARNIÇÃO/ ALIZAR, DIMENSÕES 60X80 (A X L) CM, SEM ACABAMENTO, VEDAÇÃO COM SILICONE, EXCLUSIVE CONTRAMARCO - FORNECIMENTO E INSTALAÇÃO. AF 11/2024	Esquadrias - Janelas	m²	1,0000000	735,10	735,10



OBRA	Bancos	B.D.I.	Encargos Sociais
CONSTRUÇÃO DE UM BANHEIRO PÚBLICO PARA FEIRA DE GADO EM CACHOEIRINHA-PE	SINAPI - 09/2025 - Pernambuco ORSE - 09/2025 - Sergipe	22,47%	Não Desonerado: Horista: 113,84% Mensalista: 70,11%

Composições Analíticas com Preço Unitário

Composições Principais

Composição Auxiliar	Código	Banco	Descrição	Tipo	Und	Quant.	Valor Unit	Total		
Composição Auxiliar	88316	SINAPI	SERVENTE COM ENCARGOS COMPLEMENTARES	Livro SINAPI: Cálculos e Parâmetros	H	0,5052069	24,08	12,16		
Composição Auxiliar	88309	SINAPI	PEDREIRO COM ENCARGOS COMPLEMENTARES	Livro SINAPI: Cálculos e Parâmetros	H	1,0104139	29,85	30,16		
Insumo	00039961	SINAPI	SILICONE ACETICO USO GERAL INCOLOR 280 G	Material	UN	1,1687500	25,03	29,25		
Insumo	00004377	SINAPI	PARAFUSO DE ACO ZINCADO COM ROSCA SOBERBA, CABECA CHATA E FENDA SIMPLES, DIAMETRO 4,2 MM, COMPRIMENTO * 32 * MM	Material	UN	24,4000000	0,29	7,07		
Insumo	00034381	SINAPI	JANELA MAXIM-AR, EM ALUMINIO PERFIL 25, 60 X 80 CM (A X L), ACABAMENTO BRANCO OU BRILHANTE, BATENTE DE 4 A 5 CM, COM VIDRO 4 MM, SEM GUARNICAO/ALIZAR	Material	UN	2,0833000	315,11	656,46		
					MO sem LS =>	14,89	LS =>	16,96	MO com LS =>	31,85
					Valor do BDI =>	165,17	Valor com BDI =>		900,27	

11.2.2	Código	Banco	Descrição	Tipo	Und	Quant.	Valor Unit	Total		
Composição	94589	SINAPI	CONTRAMARCO DE ALUMÍNIO, FIXAÇÃO COM ARGAMASSA - FORNECIMENTO E INSTALAÇÃO. AF 11/2024	Esquadrias - Janelas	M	1,0000000	22,16	22,16		
Composição Auxiliar	88309	SINAPI	PEDREIRO COM ENCARGOS COMPLEMENTARES	Livro SINAPI: Cálculos e Parâmetros	H	0,2993901	29,85	8,93		
Composição Auxiliar	88629	SINAPI	ARGAMASSA TRAÇO 1:3 (EM VOLUME DE CIMENTO E AREIA MÉDIA ÚMIDA), PREPARO MANUAL. AF 08/2019	Argamassas	m³	0,0020000	703,89	1,40		
Composição Auxiliar	88316	SINAPI	SERVENTE COM ENCARGOS COMPLEMENTARES	Livro SINAPI: Cálculos e Parâmetros	H	0,1496950	24,08	3,60		
Insumo	00043657	SINAPI	CONTRAMARCO DE ALUMINIO (PERFIL 25) PARA ESQUADRIAS, TIPO CONVENCIONAL / CADEIRINHA, 60 MM (CM-060), INCLUSO CONEXOES, GRAPAS E TRAVAMENTOS	Material	M	1,0000000	8,23	8,23		
					MO sem LS =>	4,55	LS =>	5,18	MO com LS =>	9,73
					Valor do BDI =>	4,97	Valor com BDI =>		27,13	

11.2.3	Código	Banco	Descrição	Tipo	Und	Quant.	Valor Unit	Total
Composição	4716	ORSE	Grade em metalon	Esquadrias de Ferro	m²	1,0000000	313,58	313,58
Item	Código	Banco	Descrição	Tipo	Und	Quant.	Valor Unit	Total
Composição	10549	ORSE	Encargos Complementares - Servente	Provisórios	h	1,0000000	3,86	3,86
Insumo	4406	ORSE	Grade em metalon	Material	m²	1,0000000	254,87	254,87
Composição	10550	ORSE	Encargos Complementares - Pedreiro	Provisórios	h	1,0000000	3,73	3,73
Insumo	00006111/SINAPI	ORSE	Servente de obras (horista)	Mão de Obra	h	1,0000000	14,58	14,58
Composição	1903	ORSE	Argamassa cimento e areia traço t-1 (1:3) - 1 saco cimento 50kg / 3 padiolas areia dim. 0.35 x 0.45 x 0.23 m - Confeção mecânica e transporte	Argamassas	m³	0,0300000	534,76	16,04
Insumo	00004750/SINAPI	ORSE	Pedreiro (horista)	Mão de Obra	h	1,0000000	20,44	20,44

Detalhamento de Cálculo ORSE

Item	Código	Banco	Descrição	Tipo	Und	Quant.	Valor Unit	Total
Insumo	158	ORSE	Almoço (Participação do empregador)	Material	un	0,2158160	14,00	3,02
Insumo	4729	ORSE	Marreta 1 kg com cabo	Material	un	0,0001120	37,80	0,00
Insumo	00012894/SINAPI	ORSE	Capa para chuva em pvc com forro de poliester, com capuz (amarela ou azul)	Material	un	0,0004240	20,11	0,00
Insumo	4728	ORSE	Talhadeira chata 10"	Material	un	0,0003360	18,58	0,00
Insumo	10599	ORSE	Protetor solar fps 30 com 120ml	Material	un	0,0038160	18,00	0,06
Insumo	10517	ORSE	Exames admissionais/demissionais (checkup)	Serviços	cj	0,0008480	300,00	0,25
Insumo	00012893/SINAPI	ORSE	Bota de segurança com biqueira de aço e colarinho acolchoado	Material	par	0,0016960	73,93	0,12
Insumo	1651	ORSE	Óculos branco proteção	Material	pr	0,0016960	6,00	0,01
Insumo	10492	ORSE	Cesta Básica	Material	un	0,0095400	205,00	1,95
Insumo	10596	ORSE	Protetor auricular	Material	un	0,0095400	4,81	0,04
Insumo	10788	ORSE	Pá quadrada	Material	un	0,0002240	36,90	0,00
Insumo	10761	ORSE	Refeição - café da manhã (café com leite e dois pães com manteiga)	Serviços	un	0,2158160	5,00	1,07
Insumo	00002711/SINAPI	ORSE	Carrinho de mão, em aço, com capacidade de *45 a 65* l / *100* kg, pneu com câmara	Material	un	0,0002240	185,23	0,04
Insumo	00012892/SINAPI	ORSE	Luva raspa de couro, cano curto (punho *7* cm)	Material	par	0,0048760	10,87	0,05



OBRA	Bancos	B.D.I.	Encargos Sociais
CONSTRUÇÃO DE UM BANHEIRO PÚBLICO PARA FEIRA DE GADO EM CACHOEIRINHA-PE	SINAPI - 09/2025 - Pernambuco ORSE - 09/2025 - Sergipe	22,47%	Não Desonerado: Horista: 113,84% Mensalista: 70,11%

Composições Analíticas com Preço Unitário

Composições Principais

Insumo	941	ORSE	Fardamento com mangas curta	Material	un	0,0031800	193,04	0,61	
Insumo	2378	ORSE	Vale transporte	Material	un	0,1707920	4,50	0,76	
Insumo	10362	ORSE	Seguro de vida e acidente em grupo	Serviços	un	0,0095400	12,54	0,11	
Insumo	00012895/SINA	ORSE	Capacete de segurança aba frontal com suspensao de polietileno, sem jugular (classe b)	Material	un	0,0012720	13,50	0,01	
Insumo	4406	ORSE	Grade em metalon	Material	m²	1,0000000	254,87	254,87	
Insumo	11246	ORSE	Escala métrica de bambú	Material	Un	0,0007000	10,22	0,00	
Insumo	11264	ORSE	Marreta de 1/2 kg com cabo	Material	un	0,0002000	13,52	0,00	
Insumo	4174	ORSE	Desempeneadeira de aço lisa, cabo madeira, ref:143, Atlas ou similar	Material	un	0,0005000	12,90	0,00	
Insumo	10789	ORSE	Nível de bolha de madeira	Material	un	0,0002000	15,40	0,00	
Insumo	4722	ORSE	Colher de pedreiro	Material	un	0,0004000	18,80	0,00	
Insumo	10282	ORSE	Regua de alumínio c/ 2,00m (para pedreiro)	Material	un	0,0002000	44,00	0,00	
Insumo	10790	ORSE	Prumo de face	Material	un	0,0001000	25,95	0,00	
Insumo	11243	ORSE	Martelo sem unha	Material	un	0,0001000	28,00	0,00	
Insumo	11245	ORSE	Desempoladeira de madeira 12x22	Material	un	0,0007000	11,60	0,00	
Insumo	11247	ORSE	Serra mármore	Material	un	0,0001000	319,90	0,03	
Insumo	11265	ORSE	Martelo de borracha com cabo	Material	un	0,0004000	18,75	0,00	
Insumo	00006111/SINA	ORSE	Servente de obras (horista)	Mão de Obra	h	1,1200000	14,58	16,32	
Insumo	00001379/SINA	ORSE	Cimento portland composto cp ii-32	Material	kg	13,5660000	0,78	10,58	
Insumo	00000370/SINA	ORSE	Areia media - posto jazida/fornecedor (retirado na jazida, sem transporte)	Material	m³	0,0324000	100,00	3,24	
Insumo	00004750/SINA	ORSE	Pedreiro (horista)	Mão de Obra	h	1,0000000	20,44	20,44	
				MO sem	17,19	LS =>	19,57	MO com	36,76
				LS =>				LS =>	
				Valor do	70,46			Valor com BDI =>	384,04
				BDI =>					

12.1.1	Código	Banco	Descrição	Tipo	Und	Quant.	Valor Unit	Total	
Composição	89726	SINAPI	JOELHO 45 GRAUS, PVC, SERIE NORMAL, ESGOTO PREDIAL, DN 40 MM, JUNTA SOLDÁVEL, FORNECIDO E INSTALADO EM RAMAL DE DESCARGA OU RAMAL DE ESGOTO SANITÁRIO. AF 08/2022	Instalações Prediais de Esgoto - Tubos e Conexões	UN	1,0000000	10,52	10,52	
Composição Auxiliar	88248	SINAPI	AUXILIAR DE ENCANADOR OU BOMBEIRO HIDRÁULICO COM ENCARGOS COMPLEMENTARES	Livro SINAPI: Cálculos e Parâmetros	H	0,1270000	24,51	3,11	
Composição Auxiliar	88267	SINAPI	ENCANADOR OU BOMBEIRO HIDRÁULICO COM ENCARGOS COMPLEMENTARES	Livro SINAPI: Cálculos e Parâmetros	H	0,1270000	29,13	3,69	
Insumo	00038383	SINAPI	LIXA D'AGUA EM FOLHA, COR PRETA, GRAO 100	Material	UN	0,0071000	1,91	0,01	
Insumo	00020083	SINAPI	SOLUCAO PREPARADORA / LIMPADORA PARA PVC, FRASCO COM 1000 CM3	Material	UN	0,0150000	74,09	1,11	
Insumo	00003516	SINAPI	JOELHO PVC, SOLDAVEL, BB, 45 GRAUS, DN 40 MM, PARA ESGOTO PREDIAL	Material	UN	1,0000000	1,96	1,96	
Insumo	00000122	SINAPI	ADESIVO PLASTICO PARA PVC, FRASCO COM *850* GR	Material	UN	0,0099000	65,40	0,64	
				MO sem	2,43	LS =>	2,78	MO com	5,21
				LS =>				LS =>	
				Valor do	2,36			Valor com BDI =>	12,88
				BDI =>					

12.1.2	Código	Banco	Descrição	Tipo	Und	Quant.	Valor Unit	Total
Composição	89732	SINAPI	JOELHO 45 GRAUS, PVC, SERIE NORMAL, ESGOTO PREDIAL, DN 50 MM, JUNTA ELÁSTICA, FORNECIDO E INSTALADO EM RAMAL DE DESCARGA OU RAMAL DE ESGOTO SANITÁRIO. AF 08/2022	Instalações Prediais de Esgoto - Tubos e Conexões	UN	1,0000000	16,41	16,41
Composição Auxiliar	88248	SINAPI	AUXILIAR DE ENCANADOR OU BOMBEIRO HIDRÁULICO COM ENCARGOS COMPLEMENTARES	Livro SINAPI: Cálculos e Parâmetros	H	0,1379000	24,51	3,37
Composição Auxiliar	88267	SINAPI	ENCANADOR OU BOMBEIRO HIDRÁULICO COM ENCARGOS COMPLEMENTARES	Livro SINAPI: Cálculos e Parâmetros	H	0,1379000	29,13	4,01
Insumo	00000296	SINAPI	ANEL BORRACHA PARA TUBO ESGOTO PREDIAL, DN 50 MM (NBR 5688)	Material	UN	2,0000000	2,26	4,52
Insumo	00003518	SINAPI	JOELHO PVC, SOLDAVEL, PB, 45 GRAUS, DN 50 MM, PARA ESGOTO PREDIAL	Material	UN	1,0000000	3,17	3,17



OBRA	Bancos	B.D.I.	Encargos Sociais
CONSTRUÇÃO DE UM BANHEIRO PÚBLICO PARA FEIRA DE GADO EM CACHOEIRINHA-PE	SINAPI - 09/2025 - Pernambuco ORSE - 09/2025 - Sergipe	22,47%	Não Desonerado: Horista: 113,84% Mensalista: 70,11%

Composições Analíticas com Preço Unitário

Composições Principais

Insumo	Código	Banco	Descrição	Material	UN	Quant.	Valor Unit	Total	
	00020078	SINAPI	PASTA LUBRIFICANTE PARA TUBOS E CONEXOES COM JUNTA ELASTICA, EMBALAGEM DE *400* GR (USO EM PVC, ACO, POLIETILENO E OUTROS)			0,0500000	26,99	1,34	
				MO sem	2,64	LS =>	3,02	MO com	5,66
				LS =>				LS =>	
				Valor do	3,68		Valor com BDI =>	20,09	
				BDI =>					

12.1.3	Código	Banco	Descrição	Tipo	Und	Quant.	Valor Unit	Total	
Composição	89746	SINAPI	JOELHO 45 GRAUS, PVC, SERIE NORMAL, ESGOTO PREDIAL, DN 100 MM, JUNTA ELÁSTICA, FORNECIDO E INSTALADO EM RAMAL DE DESCARGA OU RAMAL DE ESGOTO SANITÁRIO. AF 08/2022	Instalações Prediais de Esgoto - Tubos e Conexões	UN	1,0000000	29,09	29,09	
Composição Auxiliar	88248	SINAPI	AUXILIAR DE ENCANADOR OU BOMBEIRO HIDRÁULICO COM ENCARGOS COMPLEMENTARES	Livro SINAPI: Cálculos e Parâmetros	H	0,1926000	24,51	4,72	
Composição Auxiliar	88267	SINAPI	ENCANADOR OU BOMBEIRO HIDRÁULICO COM ENCARGOS COMPLEMENTARES	Livro SINAPI: Cálculos e Parâmetros	H	0,1926000	29,13	5,61	
Insumo	00000301	SINAPI	ANEL BORRACHA PARA TUBO ESGOTO PREDIAL, DN 100 MM (NBR 5688)	Material	UN	2,0000000	4,00	8,00	
Insumo	00003528	SINAPI	JOELHO PVC, SOLDAVEL, PB, 45 GRAUS, DN 100 MM, PARA ESGOTO PREDIAL	Material	UN	1,0000000	7,66	7,66	
Insumo	00020078	SINAPI	PASTA LUBRIFICANTE PARA TUBOS E CONEXOES COM JUNTA ELASTICA, EMBALAGEM DE *400* GR (USO EM PVC, ACO, POLIETILENO E OUTROS)	Material	UN	0,1150000	26,99	3,10	
				MO sem	3,69	LS =>	4,22	MO com	7,91
				LS =>				LS =>	
				Valor do	6,53		Valor com BDI =>	35,62	
				BDI =>					

12.1.4	Código	Banco	Descrição	Tipo	Und	Quant.	Valor Unit	Total	
Composição	89724	SINAPI	JOELHO 90 GRAUS, PVC, SERIE NORMAL, ESGOTO PREDIAL, DN 40 MM, JUNTA SOLDÁVEL, FORNECIDO E INSTALADO EM RAMAL DE DESCARGA OU RAMAL DE ESGOTO SANITÁRIO. AF 08/2022	Instalações Prediais de Esgoto - Tubos e Conexões	UN	1,0000000	10,33	10,33	
Composição Auxiliar	88267	SINAPI	ENCANADOR OU BOMBEIRO HIDRÁULICO COM ENCARGOS COMPLEMENTARES	Livro SINAPI: Cálculos e Parâmetros	H	0,1270000	29,13	3,69	
Composição Auxiliar	88248	SINAPI	AUXILIAR DE ENCANADOR OU BOMBEIRO HIDRÁULICO COM ENCARGOS COMPLEMENTARES	Livro SINAPI: Cálculos e Parâmetros	H	0,1270000	24,51	3,11	
Insumo	00038383	SINAPI	LIXA D'AGUA EM FOLHA, COR PRETA, GRAO 100	Material	UN	0,0071000	1,91	0,01	
Insumo	00000122	SINAPI	ADESIVO PLASTICO PARA PVC, FRASCO COM *850* GR	Material	UN	0,0099000	65,40	0,64	
Insumo	00003517	SINAPI	JOELHO PVC, SOLDAVEL, BB, 90 GRAUS, SEM ANEL, DN 40 MM, PARA ESGOTO PREDIAL SECUNDARIO	Material	UN	1,0000000	1,77	1,77	
Insumo	00020083	SINAPI	SOLUCAO PREPARADORA / LIMPADORA PARA PVC, FRASCO COM 1000 CM3	Material	UN	0,0150000	74,09	1,11	
				MO sem	2,43	LS =>	2,78	MO com	5,21
				LS =>				LS =>	
				Valor do	2,32		Valor com BDI =>	12,65	
				BDI =>					

12.1.5	Código	Banco	Descrição	Tipo	Und	Quant.	Valor Unit	Total	
Composição	89731	SINAPI	JOELHO 90 GRAUS, PVC, SERIE NORMAL, ESGOTO PREDIAL, DN 50 MM, JUNTA ELÁSTICA, FORNECIDO E INSTALADO EM RAMAL DE DESCARGA OU RAMAL DE ESGOTO SANITÁRIO. AF 08/2022	Instalações Prediais de Esgoto - Tubos e Conexões	UN	1,0000000	15,80	15,80	
Composição Auxiliar	88248	SINAPI	AUXILIAR DE ENCANADOR OU BOMBEIRO HIDRÁULICO COM ENCARGOS COMPLEMENTARES	Livro SINAPI: Cálculos e Parâmetros	H	0,1379000	24,51	3,37	
Composição Auxiliar	88267	SINAPI	ENCANADOR OU BOMBEIRO HIDRÁULICO COM ENCARGOS COMPLEMENTARES	Livro SINAPI: Cálculos e Parâmetros	H	0,1379000	29,13	4,01	
Insumo	00020078	SINAPI	PASTA LUBRIFICANTE PARA TUBOS E CONEXOES COM JUNTA ELASTICA, EMBALAGEM DE *400* GR (USO EM PVC, ACO, POLIETILENO E OUTROS)	Material	UN	0,0500000	26,99	1,34	
Insumo	00000296	SINAPI	ANEL BORRACHA PARA TUBO ESGOTO PREDIAL, DN 50 MM (NBR 5688)	Material	UN	2,0000000	2,26	4,52	
Insumo	00003526	SINAPI	JOELHO PVC, SOLDAVEL, PB, 90 GRAUS, DN 50 MM, PARA ESGOTO PREDIAL	Material	UN	1,0000000	2,56	2,56	
				MO sem	2,64	LS =>	3,02	MO com	5,66
				LS =>				LS =>	
				Valor do	3,55		Valor com BDI =>	19,35	
				BDI =>					



	OBRA	Bancos	B.D.I.	Encargos Sociais
	CONSTRUÇÃO DE UM BANHEIRO PÚBLICO PARA FEIRA DE GADO EM CACHOEIRINHA-PE	SINAPI - 09/2025 - Pernambuco ORSE - 09/2025 - Sergipe	22,47%	Não Desonerado: Horista: 113,84% Mensalista: 70,11%

Composições Analíticas com Preço Unitário

Composições Principais

12.1.6	Código	Banco	Descrição	Tipo	Und	Quant.	Valor Unit	Total		
Composição	89744	SINAPI	JOELHO 90 GRAUS, PVC, SERIE NORMAL, ESGOTO PREDIAL, DN 100 MM, JUNTA ELÁSTICA, FORNECIDO E	Instalações Prediais de Esgoto - Tubos e	UN	1,0000000	28,39	28,39		
Composição Auxiliar	88267	SINAPI	ENCANADOR OU BOMBEIRO HIDRÁULICO COM ENCARGOS COMPLEMENTARES	Livro SINAPI: Cálculos e Parâmetros	H	0,1926000	29,13	5,61		
Composição Auxiliar	88248	SINAPI	AUXILIAR DE ENCANADOR OU BOMBEIRO HIDRÁULICO COM ENCARGOS COMPLEMENTARES	Livro SINAPI: Cálculos e Parâmetros	H	0,1926000	24,51	4,72		
Insumo	00020078	SINAPI	PASTA LUBRIFICANTE PARA TUBOS E CONEXOES COM JUNTA ELASTICA, EMBALAGEM DE *400* GR (USO EM PVC, ACO, POLIETILENO E OUTROS)	Material	UN	0,1150000	26,99	3,10		
Insumo	00003520	SINAPI	JOELHO PVC, SOLDAVEL, PB, 90 GRAUS, DN 100 MM, PARA ESGOTO PREDIAL	Material	UN	1,0000000	6,96	6,96		
Insumo	00000301	SINAPI	ANEL BORRACHA PARA TUBO ESGOTO PREDIAL, DN 100 MM (NBR 5688)	Material	UN	2,0000000	4,00	8,00		
					MO sem LS =>	3,69	LS =>	4,22	MO com LS =>	7,91
					Valor do BDI =>	6,37		Valor com BDI =>	34,76	

12.1.7	Código	Banco	Descrição	Tipo	Und	Quant.	Valor Unit	Total		
Composição	89783	SINAPI	JUNÇÃO SIMPLES, PVC, SERIE NORMAL, ESGOTO PREDIAL, DN 40 MM, JUNTA SOLDÁVEL, FORNECIDO E	Instalações Prediais de Esgoto - Tubos e	UN	1,0000000	14,88	14,88		
Composição Auxiliar	88267	SINAPI	ENCANADOR OU BOMBEIRO HIDRÁULICO COM ENCARGOS COMPLEMENTARES	Livro SINAPI: Cálculos e Parâmetros	H	0,1693000	29,13	4,93		
Composição Auxiliar	88248	SINAPI	AUXILIAR DE ENCANADOR OU BOMBEIRO HIDRÁULICO COM ENCARGOS COMPLEMENTARES	Livro SINAPI: Cálculos e Parâmetros	H	0,1693000	24,51	4,14		
Insumo	00000122	SINAPI	ADESIVO PLASTICO PARA PVC, FRASCO COM *850* GR	Material	UN	0,0148000	65,40	0,96		
Insumo	00038383	SINAPI	LIXA D'AGUA EM FOLHA, COR PRETA, GRAO 100	Material	UN	0,0107000	1,91	0,02		
Insumo	00020083	SINAPI	SOLUCAO PREPARADORA / LIMPADORA PARA PVC, FRASCO COM 1000 CM3	Material	UN	0,0225000	74,09	1,66		
Insumo	00003666	SINAPI	JUNCAO SIMPLES, PVC, 45 GRAUS, DN 40 X 40 MM, SERIE NORMAL PARA ESGOTO PREDIAL	Material	UN	1,0000000	3,17	3,17		
					MO sem LS =>	3,24	LS =>	3,70	MO com LS =>	6,94
					Valor do BDI =>	3,34		Valor com BDI =>	18,22	

12.1.8	Código	Banco	Descrição	Tipo	Und	Quant.	Valor Unit	Total		
Composição	104353	SINAPI	JUNÇÃO DE REDUÇÃO INVERTIDA, PVC, SÉRIE NORMAL, ESGOTO PREDIAL, DN 100 X 50 MM, JUNTA	Instalações Prediais de Esgoto - Tubos e	UN	1,0000000	41,18	41,18		
Composição Auxiliar	88248	SINAPI	AUXILIAR DE ENCANADOR OU BOMBEIRO HIDRÁULICO COM ENCARGOS COMPLEMENTARES	Livro SINAPI: Cálculos e Parâmetros	H	0,2083000	24,51	5,10		
Composição Auxiliar	88267	SINAPI	ENCANADOR OU BOMBEIRO HIDRÁULICO COM ENCARGOS COMPLEMENTARES	Livro SINAPI: Cálculos e Parâmetros	H	0,2083000	29,13	6,06		
Insumo	00000296	SINAPI	ANEL BORRACHA PARA TUBO ESGOTO PREDIAL, DN 50 MM (NBR 5688)	Material	UN	1,0000000	2,26	2,26		
Insumo	00020078	SINAPI	PASTA LUBRIFICANTE PARA TUBOS E CONEXOES COM JUNTA ELASTICA, EMBALAGEM DE *400* GR (USO EM PVC, ACO, POLIETILENO E OUTROS)	Material	UN	0,1400000	26,99	3,77		
Insumo	00010908	SINAPI	JUNCAO DE REDUCAO INVERTIDA, PVC SOLDÁVEL, 100 X 50 MM, SERIE NORMAL PARA ESGOTO PREDIAL	Material	UN	1,0000000	15,99	15,99		
Insumo	00000301	SINAPI	ANEL BORRACHA PARA TUBO ESGOTO PREDIAL, DN 100 MM (NBR 5688)	Material	UN	2,0000000	4,00	8,00		
					MO sem LS =>	3,99	LS =>	4,55	MO com LS =>	8,54
					Valor do BDI =>	9,25		Valor com BDI =>	50,43	

12.1.9	Código	Banco	Descrição	Tipo	Und	Quant.	Valor Unit	Total		
Composição	89797	SINAPI	JUNÇÃO SIMPLES, PVC, SERIE NORMAL, ESGOTO PREDIAL, DN 100 X 100 MM, JUNTA ELÁSTICA,	Instalações Prediais de Esgoto - Tubos e	UN	1,0000000	50,55	50,55		
Composição Auxiliar	88248	SINAPI	AUXILIAR DE ENCANADOR OU BOMBEIRO HIDRÁULICO COM ENCARGOS COMPLEMENTARES	Livro SINAPI: Cálculos e Parâmetros	H	0,2568000	24,51	6,29		
Composição Auxiliar	88267	SINAPI	ENCANADOR OU BOMBEIRO HIDRÁULICO COM ENCARGOS COMPLEMENTARES	Livro SINAPI: Cálculos e Parâmetros	H	0,2568000	29,13	7,48		
Insumo	00003670	SINAPI	JUNCAO SIMPLES, PVC, 45 GRAUS, DN 100 X 100 MM, SERIE NORMAL PARA ESGOTO PREDIAL	Material	UN	1,0000000	20,13	20,13		
Insumo	00020078	SINAPI	PASTA LUBRIFICANTE PARA TUBOS E CONEXOES COM JUNTA ELASTICA, EMBALAGEM DE *400* GR (USO EM PVC, ACO, POLIETILENO E OUTROS)	Material	UN	0,1725000	26,99	4,65		
Insumo	00000301	SINAPI	ANEL BORRACHA PARA TUBO ESGOTO PREDIAL, DN 100 MM (NBR 5688)	Material	UN	3,0000000	4,00	12,00		
					MO sem LS =>	4,92	LS =>	5,62	MO com LS =>	10,54



OBRA	Bancos	B.D.I.	Encargos Sociais
CONSTRUÇÃO DE UM BANHEIRO PÚBLICO PARA FEIRA DE GADO EM CACHOEIRINHA-PE	SINAPI - 09/2025 - Pernambuco ORSE - 09/2025 - Sergipe	22,47%	Não Desonerado: Horista: 113,84% Mensalista: 70,11%

Composições Analíticas com Preço Unitário

Composições Principais

Valor do BDI => 11,35 Valor com BDI => 61,90

12.1.10	Código	Banco	Descrição	Tipo	Und	Quant.	Valor Unit	Total	
Composição	89753	SINAPI	LUVA SIMPLES, PVC, SERIE NORMAL, ESGOTO PREDIAL, DN 50 MM, JUNTA ELÁSTICA, FORNECIDO E	Instalações Prediais de Esgoto - Tubos e	UN	1,0000000	9,04	9,04	
Composição Auxiliar	88248	SINAPI	AUXILIAR DE ENCANADOR OU BOMBEIRO HIDRÁULICO COM ENCARGOS COMPLEMENTARES	Livro SINAPI: Cálculos e Parâmetros	H	0,0919000	24,51	2,25	
Composição Auxiliar	88267	SINAPI	ENCANADOR OU BOMBEIRO HIDRÁULICO COM ENCARGOS COMPLEMENTARES	Livro SINAPI: Cálculos e Parâmetros	H	0,0919000	29,13	2,67	
Insumo	00000122	SINAPI	ADESIVO PLASTICO PARA PVC, FRASCO COM *850* GR	Material	UN	0,0073000	65,40	0,47	
Insumo	00020083	SINAPI	SOLUCAO PREPARADORA / LIMPADORA PARA PVC, FRASCO COM 1000 CM3	Material	UN	0,0110000	74,09	0,81	
Insumo	00003875	SINAPI	LUVA SIMPLES, PVC, SOLDAVEL, DN 50 MM, SERIE NORMAL, PARA ESGOTO PREDIAL	Material	UN	1,0000000	2,77	2,77	
Insumo	00038383	SINAPI	LIXA D'AGUA EM FOLHA, COR PRETA, GRAO 100	Material	UN	0,0390000	1,91	0,07	
				MO sem LS =>	1,75	LS =>	2,01	MO com LS =>	3,76
				Valor do BDI =>	2,03		Valor com BDI =>		11,07

12.1.11	Código	Banco	Descrição	Tipo	Und	Quant.	Valor Unit	Total	
Composição	89778	SINAPI	LUVA SIMPLES, PVC, SERIE NORMAL, ESGOTO PREDIAL, DN 100 MM, JUNTA ELÁSTICA, FORNECIDO E	Instalações Prediais de Esgoto - Tubos e	UN	1,0000000	16,94	16,94	
Composição Auxiliar	88267	SINAPI	ENCANADOR OU BOMBEIRO HIDRÁULICO COM ENCARGOS COMPLEMENTARES	Livro SINAPI: Cálculos e Parâmetros	H	0,1284000	29,13	3,74	
Composição Auxiliar	88248	SINAPI	AUXILIAR DE ENCANADOR OU BOMBEIRO HIDRÁULICO COM ENCARGOS COMPLEMENTARES	Livro SINAPI: Cálculos e Parâmetros	H	0,1284000	24,51	3,14	
Insumo	00000122	SINAPI	ADESIVO PLASTICO PARA PVC, FRASCO COM *850* GR	Material	UN	0,0245000	65,40	1,60	
Insumo	00020083	SINAPI	SOLUCAO PREPARADORA / LIMPADORA PARA PVC, FRASCO COM 1000 CM3	Material	UN	0,0400000	74,09	2,96	
Insumo	00003899	SINAPI	LUVA SIMPLES, PVC, SOLDAVEL, DN 100 MM, SERIE NORMAL, PARA ESGOTO PREDIAL	Material	UN	1,0000000	5,49	5,49	
Insumo	00038383	SINAPI	LIXA D'AGUA EM FOLHA, COR PRETA, GRAO 100	Material	UN	0,0054000	1,91	0,01	
				MO sem LS =>	2,46	LS =>	2,81	MO com LS =>	5,27
				Valor do BDI =>	3,80		Valor com BDI =>		20,74

12.1.12	Código	Banco	Descrição	Tipo	Und	Quant.	Valor Unit	Total	
Composição	103953	SINAPI	BUCHA DE REDUÇÃO, CURTA, PVC, SOLDÁVEL, DN 32 X 25 MM, INSTALADO EM RAMAL DE DISTRIBUIÇÃO DE	Instalações Prediais de Água Fria em PVC	UN	1,0000000	7,50	7,50	
Composição Auxiliar	88267	SINAPI	ENCANADOR OU BOMBEIRO HIDRÁULICO COM ENCARGOS COMPLEMENTARES	Livro SINAPI: Cálculos e Parâmetros	H	0,0994000	29,13	2,89	
Composição Auxiliar	88248	SINAPI	AUXILIAR DE ENCANADOR OU BOMBEIRO HIDRÁULICO COM ENCARGOS COMPLEMENTARES	Livro SINAPI: Cálculos e Parâmetros	H	0,0994000	24,51	2,43	
Insumo	00000829	SINAPI	BUCHA DE REDUCAO DE PVC, SOLDAVEL, CURTA, COM 32 X 25 MM, PARA AGUA FRIA PREDIAL	Material	UN	1,0000000	0,89	0,89	
Insumo	00038383	SINAPI	LIXA D'AGUA EM FOLHA, COR PRETA, GRAO 100	Material	UN	0,0331000	1,91	0,06	
Insumo	00000122	SINAPI	ADESIVO PLASTICO PARA PVC, FRASCO COM *850* GR	Material	UN	0,0082000	65,40	0,53	
Insumo	00020083	SINAPI	SOLUCAO PREPARADORA / LIMPADORA PARA PVC, FRASCO COM 1000 CM3	Material	UN	0,0095000	74,09	0,70	
				MO sem LS =>	1,90	LS =>	2,18	MO com LS =>	4,08
				Valor do BDI =>	1,68		Valor com BDI =>		9,18

12.1.13	Código	Banco	Descrição	Tipo	Und	Quant.	Valor Unit	Total	
Composição	89404	SINAPI	JOELHO 90 GRAUS, PVC, SOLDÁVEL, DN 20MM, INSTALADO EM RAMAL DE DISTRIBUIÇÃO DE ÁGUA -	Instalações Prediais de Água Fria em PVC	UN	1,0000000	7,61	7,61	
Composição Auxiliar	88267	SINAPI	ENCANADOR OU BOMBEIRO HIDRÁULICO COM ENCARGOS COMPLEMENTARES	Livro SINAPI: Cálculos e Parâmetros	H	0,1172000	29,13	3,41	
Composição Auxiliar	88248	SINAPI	AUXILIAR DE ENCANADOR OU BOMBEIRO HIDRÁULICO COM ENCARGOS COMPLEMENTARES	Livro SINAPI: Cálculos e Parâmetros	H	0,1172000	24,51	2,87	
Insumo	00003542	SINAPI	JOELHO PVC, SOLDAVEL, 90 GRAUS, 20 MM, COR MARROM, PARA AGUA FRIA PREDIAL	Material	UN	1,0000000	0,55	0,55	
Insumo	00020083	SINAPI	SOLUCAO PREPARADORA / LIMPADORA PARA PVC, FRASCO COM 1000 CM3	Material	UN	0,0060000	74,09	0,44	
Insumo	00000122	SINAPI	ADESIVO PLASTICO PARA PVC, FRASCO COM *850* GR	Material	UN	0,0047000	65,40	0,30	
Insumo	00038383	SINAPI	LIXA D'AGUA EM FOLHA, COR PRETA, GRAO 100	Material	UN	0,0260000	1,91	0,04	
				MO sem LS =>	2,24	LS =>	2,56	MO com LS =>	4,80
				Valor do BDI =>	1,70		Valor com BDI =>		9,31



OBRA	Bancos	B.D.I.	Encargos Sociais
CONSTRUÇÃO DE UM BANHEIRO PÚBLICO PARA FEIRA DE GADO EM CACHOEIRINHA-PE	SINAPI - 09/2025 - Pernambuco ORSE - 09/2025 - Sergipe	22,47%	Não Desonerado: Horista: 113,84% Mensalista: 70,11%

Composições Analíticas com Preço Unitário

Composições Principais

12.1.14	Código	Banco	Descrição	Tipo	Und	Quant.	Valor Unit	Total	
Composição	89413	SINAPI	JOELHO 90 GRAUS, PVC, SOLDÁVEL, DN 32MM, INSTALADO EM RAMAL DE DISTRIBUIÇÃO DE ÁGUA - AUXILIAR DE ENCANADOR OU BOMBEIRO HIDRÁULICO COM ENCARGOS COMPLEMENTARES	Instalações Prediais de Água Fria em PVC	UN	1,0000000	12,45	12,45	
Composição Auxiliar	88248	SINAPI	ENCANADOR OU BOMBEIRO HIDRÁULICO COM ENCARGOS COMPLEMENTARES	Livro SINAPI: Cálculos e Parâmetros	H	0,1621000	24,51	3,97	
Composição Auxiliar	88267	SINAPI	ENCANADOR OU BOMBEIRO HIDRÁULICO COM ENCARGOS COMPLEMENTARES	Livro SINAPI: Cálculos e Parâmetros	H	0,1621000	29,13	4,72	
Insumo	00003536	SINAPI	JOELHO PVC, SOLDÁVEL, 90 GRAUS, 32 MM, COR MARROM, PARA AGUA FRIA PREDIAL	Material	UN	1,0000000	2,28	2,28	
Insumo	00038383	SINAPI	LIXA D'ÁGUA EM FOLHA, COR PRETA, GRAO 100	Material	UN	0,0360000	1,91	0,06	
Insumo	00020083	SINAPI	SOLUCAO PREPARADORA / LIMPADORA PARA PVC, FRASCO COM 1000 CM3	Material	UN	0,0110000	74,09	0,81	
Insumo	00000122	SINAPI	ADESIVO PLASTICO PARA PVC, FRASCO COM *850* GR	Material	UN	0,0094000	65,40	0,61	
				MO sem LS =>	3,10	LS =>	3,55	MO com LS =>	6,65
				Valor do BDI=>	2,79		Valor com BDI =>	15,24	

12.1.15	Código	Banco	Descrição	Tipo	Und	Quant.	Valor Unit	Total	
Composição	89438	SINAPI	TE, PVC, SOLDÁVEL, DN 20MM, INSTALADO EM RAMAL DE DISTRIBUIÇÃO DE ÁGUA - FORNECIMENTO E AUXILIAR DE ENCANADOR OU BOMBEIRO HIDRÁULICO COM ENCARGOS COMPLEMENTARES	Instalações Prediais de Água Fria em PVC	UN	1,0000000	10,57	10,57	
Composição Auxiliar	88248	SINAPI	ENCANADOR OU BOMBEIRO HIDRÁULICO COM ENCARGOS COMPLEMENTARES	Livro SINAPI: Cálculos e Parâmetros	H	0,1563000	24,51	3,83	
Composição Auxiliar	88267	SINAPI	ENCANADOR OU BOMBEIRO HIDRÁULICO COM ENCARGOS COMPLEMENTARES	Livro SINAPI: Cálculos e Parâmetros	H	0,1563000	29,13	4,55	
Insumo	00007138	SINAPI	TE SOLDÁVEL, PVC, 90 GRAUS, 20 MM, PARA AGUA FRIA PREDIAL (NBR 5648)	Material	UN	1,0000000	1,00	1,00	
Insumo	00020083	SINAPI	SOLUCAO PREPARADORA / LIMPADORA PARA PVC, FRASCO COM 1000 CM3	Material	UN	0,0090000	74,09	0,66	
Insumo	00038383	SINAPI	LIXA D'ÁGUA EM FOLHA, COR PRETA, GRAO 100	Material	UN	0,0390000	1,91	0,07	
Insumo	00000122	SINAPI	ADESIVO PLASTICO PARA PVC, FRASCO COM *850* GR	Material	UN	0,0071000	65,40	0,46	
				MO sem LS =>	2,99	LS =>	3,42	MO com LS =>	6,41
				Valor do BDI=>	2,37		Valor com BDI =>	12,94	

12.1.16	Código	Banco	Descrição	Tipo	Und	Quant.	Valor Unit	Total	
Composição	89396	SINAPI	TÊ COM BUCHA DE LATÃO NA BOLSA CENTRAL, PVC, SOLDÁVEL, DN 25MM X 1/2, INSTALADO EM RAMAL OU SUB-RAMAL DE ÁGUA - FORNECIMENTO E INSTALAÇÃO. AF 06/2022	Instalações Prediais de Água Fria em PVC	UN	1,0000000	20,19	20,19	
Composição Auxiliar	88267	SINAPI	ENCANADOR OU BOMBEIRO HIDRÁULICO COM ENCARGOS COMPLEMENTARES	Livro SINAPI: Cálculos e Parâmetros	H	0,1748000	29,13	5,09	
Composição Auxiliar	88248	SINAPI	AUXILIAR DE ENCANADOR OU BOMBEIRO HIDRÁULICO COM ENCARGOS COMPLEMENTARES	Livro SINAPI: Cálculos e Parâmetros	H	0,1748000	24,51	4,28	
Insumo	00007137	SINAPI	TE PVC, SOLDÁVEL, COM BUCHA DE LATAO NA BOLSA CENTRAL, 90 GRAUS, 25 MM X 1/2", PARA AGUA FRIA PREDIAL	Material	UN	1,0000000	9,39	9,39	
Insumo	00038383	SINAPI	LIXA D'ÁGUA EM FOLHA, COR PRETA, GRAO 100	Material	UN	0,0484000	1,91	0,09	
Insumo	00020083	SINAPI	SOLUCAO PREPARADORA / LIMPADORA PARA PVC, FRASCO COM 1000 CM3	Material	UN	0,0105000	74,09	0,77	
Insumo	00000122	SINAPI	ADESIVO PLASTICO PARA PVC, FRASCO COM *850* GR	Material	UN	0,0088000	65,40	0,57	
				MO sem LS =>	3,35	LS =>	3,82	MO com LS =>	7,17
				Valor do BDI=>	4,53		Valor com BDI =>	24,72	

12.1.17	Código	Banco	Descrição	Tipo	Und	Quant.	Valor Unit	Total	
Composição	94703	SINAPI	ADAPTADOR COM FLANGE E ANEL DE VEDAÇÃO, PVC, SOLDÁVEL, DN 25 MM X 3/4", INSTALADO EM RESERVAÇÃO PREDIAL DE ÁGUA - FORNECIMENTO E INSTALAÇÃO. AF 04/2024	Instalações Hidráulicas - Reservação e Bombas de Recalque	UN	1,0000000	19,24	19,24	
Composição Auxiliar	88248	SINAPI	AUXILIAR DE ENCANADOR OU BOMBEIRO HIDRÁULICO COM ENCARGOS COMPLEMENTARES	Livro SINAPI: Cálculos e Parâmetros	H	0,1338000	24,51	3,27	
Composição Auxiliar	88267	SINAPI	ENCANADOR OU BOMBEIRO HIDRÁULICO COM ENCARGOS COMPLEMENTARES	Livro SINAPI: Cálculos e Parâmetros	H	0,1338000	29,13	3,89	
Insumo	00020083	SINAPI	SOLUCAO PREPARADORA / LIMPADORA PARA PVC, FRASCO COM 1000 CM3	Material	UN	0,0040000	74,09	0,29	
Insumo	00000096	SINAPI	ADAPTADOR PVC SOLDÁVEL, COM FLANGE E ANEL DE VEDACAO, 25 MM X 3/4", PARA CAIXA D'AGUA	Material	UN	1,0000000	11,57	11,57	
Insumo	00000122	SINAPI	ADESIVO PLASTICO PARA PVC, FRASCO COM *850* GR	Material	UN	0,0035000	65,40	0,22	
				MO sem LS =>	2,56	LS =>	2,92	MO com LS =>	5,48



OBRA	Bancos	B.D.I.	Encargos Sociais
CONSTRUÇÃO DE UM BANHEIRO PÚBLICO PARA FEIRA DE GADO EM CACHOEIRINHA-PE	SINAPI - 09/2025 - Pernambuco ORSE - 09/2025 - Sergipe	22,47%	Não Desonerado: Horista: 113,84% Mensalista: 70,11%

Composições Analíticas com Preço Unitário

Composições Principais

Valor do BDI =>	4,32	Valor com BDI =>	23,56
-----------------	------	------------------	-------

12.1.18	Código	Banco	Descrição	Tipo	Und	Quant.	Valor Unit	Total	
Composição	89353	SINAPI	REGISTRO DE GAVETA BRUTO, LATÃO, ROSCÁVEL, 3/4" - FORNECIMENTO E INSTALAÇÃO. AF 08/2021	Válvulas e Registros para Sistemas Prediais	UN	1,0000000	47,00	47,00	
Composição Auxiliar	88267	SINAPI	ENCANADOR OU BOMBEIRO HIDRÁULICO COM ENCARGOS COMPLEMENTARES	Livro SINAPI: Cálculos e Parâmetros	H	0,1102000	29,13	3,21	
Composição Auxiliar	88248	SINAPI	AUXILIAR DE ENCANADOR OU BOMBEIRO HIDRÁULICO COM ENCARGOS COMPLEMENTARES	Livro SINAPI: Cálculos e Parâmetros	H	0,1102000	24,51	2,70	
Insumo	00003148	SINAPI	FITA VEDA ROSCA, EM PTFE, ROLO DE 18 MM X 50 M (L X C)	Material	UN	0,0106000	13,83	0,14	
Insumo	00006016	SINAPI	REGISTRO GAVETA BRUTO EM LATAO FORJADO, BITOLA 3/4"	Material	UN	1,0000000	40,95	40,95	
				MO sem LS =>	2,10	LS =>	2,41	MO com LS =>	4,51
				Valor do BDI =>	10,56			Valor com BDI =>	57,56

12.1.19	Código	Banco	Descrição	Tipo	Und	Quant.	Valor Unit	Total	
Composição	94795	SINAPI	TORNEIRA DE BOIA PARA CAIXA D'ÁGUA, ROSCÁVEL, 1/2" - FORNECIMENTO E INSTALAÇÃO. AF 08/2021	Válvulas e Registros para Sistemas Prediais	UN	1,0000000	30,48	30,48	
Composição Auxiliar	88267	SINAPI	ENCANADOR OU BOMBEIRO HIDRÁULICO COM ENCARGOS COMPLEMENTARES	Livro SINAPI: Cálculos e Parâmetros	H	0,1242000	29,13	3,61	
Composição Auxiliar	88248	SINAPI	AUXILIAR DE ENCANADOR OU BOMBEIRO HIDRÁULICO COM ENCARGOS COMPLEMENTARES	Livro SINAPI: Cálculos e Parâmetros	H	0,1242000	24,51	3,04	
Insumo	00011829	SINAPI	TORNEIRA DE BOIA CONVENCIONAL PARA CAIXA D'ÁGUA, ÁGUA FRIA, 1/2", COM HASTE E TORNEIRA METALICOS E BALAO PLASTICO	Material	UN	1,0000000	23,78	23,78	
Insumo	00003148	SINAPI	FITA VEDA ROSCA, EM PTFE, ROLO DE 18 MM X 50 M (L X C)	Material	UN	0,0042000	13,83	0,05	
				MO sem LS =>	2,38	LS =>	2,71	MO com LS =>	5,09
				Valor do BDI =>	6,84			Valor com BDI =>	37,32

12.1.20	Código	Banco	Descrição	Tipo	Und	Quant.	Valor Unit	Total	
Composição	89709	SINAPI	RALO SIFONADO, PVC, DN 100 X 40 MM, JUNTA SOLDÁVEL, FORNECIDO E INSTALADO EM RAMAL DE DESCARGA OU EM RAMAL DE ESGOTO SANITÁRIO. AF 08/2022	Instalações Prediais de Esgoto - Caixas e Ralos	UN	1,0000000	20,84	20,84	
Composição Auxiliar	88248	SINAPI	AUXILIAR DE ENCANADOR OU BOMBEIRO HIDRÁULICO COM ENCARGOS COMPLEMENTARES	Livro SINAPI: Cálculos e Parâmetros	H	0,1652000	24,51	4,04	
Composição Auxiliar	88267	SINAPI	ENCANADOR OU BOMBEIRO HIDRÁULICO COM ENCARGOS COMPLEMENTARES	Livro SINAPI: Cálculos e Parâmetros	H	0,1652000	29,13	4,81	
Insumo	00038383	SINAPI	LIXA D'ÁGUA EM FOLHA, COR PRETA, GRAO 100	Material	UN	0,0360000	1,91	0,06	
Insumo	00011741	SINAPI	RALO SIFONADO CILINDRICO, PVC, 100 X 40 MM, COM GRELHA REDONDA BRANCA	Material	UN	1,0000000	11,06	11,06	
Insumo	00000122	SINAPI	ADESIVO PLASTICO PARA PVC, FRASCO COM *850* GR	Material	UN	0,0049000	65,40	0,32	
Insumo	00020083	SINAPI	SOLUCAO PREPARADORA / LIMPADORA PARA PVC, FRASCO COM 1000 CM3	Material	UN	0,0075000	74,09	0,55	
				MO sem LS =>	3,17	LS =>	3,61	MO com LS =>	6,78
				Valor do BDI =>	4,68			Valor com BDI =>	25,52

12.1.21	Código	Banco	Descrição	Tipo	Und	Quant.	Valor Unit	Total	
Composição	102607	SINAPI	CAIXA D'ÁGUA EM POLIETILENO, 1000 LITROS - FORNECIMENTO E INSTALAÇÃO. AF 06/2021	Caixas de Água para Edificações	UN	1,0000000	440,04	440,04	
Composição Auxiliar	88267	SINAPI	ENCANADOR OU BOMBEIRO HIDRÁULICO COM ENCARGOS COMPLEMENTARES	Livro SINAPI: Cálculos e Parâmetros	H	0,1510000	29,13	4,39	
Composição Auxiliar	88248	SINAPI	AUXILIAR DE ENCANADOR OU BOMBEIRO HIDRÁULICO COM ENCARGOS COMPLEMENTARES	Livro SINAPI: Cálculos e Parâmetros	H	0,1510000	24,51	3,70	
Insumo	00034636	SINAPI	CAIXA D'ÁGUA / RESERVATORIO EM POLIETILENO, 1000 LITROS, COM TAMPA	Material	UN	1,0000000	431,95	431,95	
				MO sem LS =>	2,89	LS =>	3,31	MO com LS =>	6,20
				Valor do BDI =>	98,87			Valor com BDI =>	538,91

12.1.22	Código	Banco	Descrição	Tipo	Und	Quant.	Valor Unit	Total
---------	--------	-------	-----------	------	-----	--------	------------	-------



OBRA	Bancos	B.D.I.	Encargos Sociais
CONSTRUÇÃO DE UM BANHEIRO PÚBLICO PARA FEIRA DE GADO EM CACHOEIRINHA-PE	SINAPI - 09/2025 - Pernambuco ORSE - 09/2025 - Sergipe	22,47%	Não Desonerado: Horista: 113,84% Mensalista: 70,11%

Composições Analíticas com Preço Unitário

Composições Principais

Composição	Código	Banco	Descrição	Tipo	Und	Quant.	Valor Unit	Total	
Composição	89401	SINAPI	TUBO, PVC, SOLDÁVEL, DE 20MM, INSTALADO EM RAMAL DE DISTRIBUIÇÃO DE ÁGUA - FORNECIMENTO E INSTALAÇÃO. AF 06/2022	Instalações Prediais de Água Fria em PVC	M	1,0000000	11,02	11,02	
Composição Auxiliar	88248	SINAPI	AUXILIAR DE ENCANADOR OU BOMBEIRO HIDRÁULICO COM ENCARGOS COMPLEMENTARES	Livro SINAPI: Cálculos e Parâmetros	H	0,1367000	24,51	3,35	
Composição Auxiliar	88267	SINAPI	ENCANADOR OU BOMBEIRO HIDRÁULICO COM ENCARGOS COMPLEMENTARES	Livro SINAPI: Cálculos e Parâmetros	H	0,1367000	29,13	3,98	
Insumo	00009867	SINAPI	TUBO PVC, SOLDÁVEL, DE 20 MM, AGUA FRIA (NBR-5648)	Material	M	1,0493000	3,46	3,63	
Insumo	00038383	SINAPI	LIXA D'ÁGUA EM FOLHA, COR PRETA, GRAO 100	Material	UN	0,0319000	1,91	0,06	
				MO sem	2,62	LS =>	2,99	MO com	5,61
				LS =>				LS =>	
				Valor do	2,47			Valor com BDI =>	13,49
				BDI=>					

12.1.23	Código	Banco	Descrição	Tipo	Und	Quant.	Valor Unit	Total	
Composição	89403	SINAPI	TUBO, PVC, SOLDÁVEL, DE 32MM, INSTALADO EM RAMAL DE DISTRIBUIÇÃO DE ÁGUA - FORNECIMENTO E INSTALAÇÃO. AF 06/2022	Instalações Prediais de Água Fria em PVC	M	1,0000000	19,04	19,04	
Composição Auxiliar	88267	SINAPI	ENCANADOR OU BOMBEIRO HIDRÁULICO COM ENCARGOS COMPLEMENTARES	Livro SINAPI: Cálculos e Parâmetros	H	0,1891000	29,13	5,50	
Composição Auxiliar	88248	SINAPI	AUXILIAR DE ENCANADOR OU BOMBEIRO HIDRÁULICO COM ENCARGOS COMPLEMENTARES	Livro SINAPI: Cálculos e Parâmetros	H	0,1891000	24,51	4,63	
Insumo	00009869	SINAPI	TUBO PVC, SOLDÁVEL, DE 32 MM, AGUA FRIA (NBR-5648)	Material	M	1,0493000	8,42	8,83	
Insumo	00038383	SINAPI	LIXA D'ÁGUA EM FOLHA, COR PRETA, GRAO 100	Material	UN	0,0441000	1,91	0,08	
				MO sem	3,62	LS =>	4,14	MO com	7,76
				LS =>				LS =>	
				Valor do	4,27			Valor com BDI =>	23,31
				BDI=>					

12.1.24	Código	Banco	Descrição	Tipo	Und	Quant.	Valor Unit	Total	
Composição	89711	SINAPI	TUBO PVC, SERIE NORMAL, ESGOTO PREDIAL, DN 40 MM, FORNECIDO E INSTALADO EM RAMAL DE DESCARGA OU RAMAL DE ESGOTO SANITÁRIO. AF 08/2022	Instalações Prediais de Esgoto - Tubos e Conexões	M	1,0000000	21,48	21,48	
Composição Auxiliar	88248	SINAPI	AUXILIAR DE ENCANADOR OU BOMBEIRO HIDRÁULICO COM ENCARGOS COMPLEMENTARES	Livro SINAPI: Cálculos e Parâmetros	H	0,2930000	24,51	7,18	
Composição Auxiliar	88267	SINAPI	ENCANADOR OU BOMBEIRO HIDRÁULICO COM ENCARGOS COMPLEMENTARES	Livro SINAPI: Cálculos e Parâmetros	H	0,2930000	29,13	8,53	
Insumo	00009835	SINAPI	TUBO PVC SERIE NORMAL, DN 40 MM, PARA ESGOTO PREDIAL (NBR 5688)	Material	M	1,0549000	5,45	5,74	
Insumo	00038383	SINAPI	LIXA D'ÁGUA EM FOLHA, COR PRETA, GRAO 100	Material	UN	0,0163000	1,91	0,03	
				MO sem	5,62	LS =>	6,41	MO com	12,03
				LS =>				LS =>	
				Valor do	4,82			Valor com BDI =>	26,30
				BDI=>					

12.1.25	Código	Banco	Descrição	Tipo	Und	Quant.	Valor Unit	Total	
Composição	89712	SINAPI	TUBO PVC, SERIE NORMAL, ESGOTO PREDIAL, DN 50	Instalações Prediais de Esgoto - Tubos e Conexões	M	1,0000000	26,58	26,58	
Composição Auxiliar	88267	SINAPI	ENCANADOR OU BOMBEIRO HIDRÁULICO COM ENCARGOS COMPLEMENTARES	Livro SINAPI: Cálculos e Parâmetros	H	0,3182000	29,13	9,26	
Composição Auxiliar	88248	SINAPI	AUXILIAR DE ENCANADOR OU BOMBEIRO HIDRÁULICO COM ENCARGOS COMPLEMENTARES	Livro SINAPI: Cálculos e Parâmetros	H	0,3182000	24,51	7,79	
Insumo	00009838	SINAPI	TUBO PVC SERIE NORMAL, DN 50 MM, PARA ESGOTO PREDIAL (NBR 5688)	Material	M	1,0549000	9,01	9,50	
Insumo	00038383	SINAPI	LIXA D'ÁGUA EM FOLHA, COR PRETA, GRAO 100	Material	UN	0,0177000	1,91	0,03	
				MO sem	6,11	LS =>	6,96	MO com	13,07
				LS =>				LS =>	
				Valor do	5,97			Valor com BDI =>	32,55
				BDI=>					

12.1.26	Código	Banco	Descrição	Tipo	Und	Quant.	Valor Unit	Total	
Composição	89714	SINAPI	TUBO PVC, SERIE NORMAL, ESGOTO PREDIAL, DN 100 MM, FORNECIDO E INSTALADO EM RAMAL DE DESCARGA OU RAMAL DE ESGOTO SANITÁRIO. AF 08/2022	Instalações Prediais de Esgoto - Tubos e Conexões	M	1,0000000	37,04	37,04	
Composição Auxiliar	88248	SINAPI	AUXILIAR DE ENCANADOR OU BOMBEIRO HIDRÁULICO COM ENCARGOS COMPLEMENTARES	Livro SINAPI: Cálculos e Parâmetros	H	0,4444000	24,51	10,89	
Composição Auxiliar	88267	SINAPI	ENCANADOR OU BOMBEIRO HIDRÁULICO COM ENCARGOS COMPLEMENTARES	Livro SINAPI: Cálculos e Parâmetros	H	0,4444000	29,13	12,94	
Insumo	00009836	SINAPI	TUBO PVC SERIE NORMAL, DN 100 MM, PARA ESGOTO PREDIAL (NBR 5688)	Material	M	1,0549000	12,49	13,17	
Insumo	00038383	SINAPI	LIXA D'ÁGUA EM FOLHA, COR PRETA, GRAO 100	Material	UN	0,0247000	1,91	0,04	
				MO sem	8,53	LS =>	9,72	MO com	18,25
				LS =>				LS =>	



OBRA	Bancos	B.D.I.	Encargos Sociais
CONSTRUÇÃO DE UM BANHEIRO PÚBLICO PARA FEIRA DE GADO EM CACHOEIRINHA-PE	SINAPI - 09/2025 - Pernambuco ORSE - 09/2025 - Sergipe	22,47%	Não Desonerado: Horista: 113,84% Mensalista: 70,11%

Composições Analíticas com Preço Unitário

Composições Principais

Valor do BDI =>	8,32	Valor com BDI =>	45,36
-----------------	------	------------------	-------

12.2.1	Código	Banco	Descrição	Tipo	Und	Quant.	Valor Unit	Total	
Composição	86937	SINAPI	CUBA DE EMBUTIR OVAL EM LOUÇA BRANCA, 35 X 50CM OU EQUIVALENTE, INCLUSO VÁLVULA EM METAL CROMADO E SIFÃO FLEXÍVEL EM PVC - FORNECIMENTO E INSTALAÇÃO. AF_01/2020	Louças e Metais	UN	1,0000000	243,22	243,22	
Composição Auxiliar	86901	SINAPI	CUBA DE EMBUTIR OVAL EM LOUÇA BRANCA, 35 X 50CM OU EQUIVALENTE - FORNECIMENTO E INSTALAÇÃO. AF_01/2020	Louças e Metais	UN	1,0000000	148,09	148,09	
Composição Auxiliar	86883	SINAPI	SIFÃO DO TIPO FLEXÍVEL EM PVC 1 X 1.1/2 - FORNECIMENTO E INSTALAÇÃO. AF_01/2020	Louças e Metais	UN	1,0000000	10,72	10,72	
Composição Auxiliar	86877	SINAPI	VÁLVULA EM METAL CROMADO 1.1/2" X 1.1/2" PARA TANQUE OU LAVATÓRIO, COM OU SEM LADRÃO - FORNECIMENTO E INSTALAÇÃO. AF_01/2020	Louças e Metais	UN	1,0000000	84,41	84,41	
				MO sem LS =>	14,56	LS =>	16,58	MO com LS =>	31,14
				Valor do BDI =>	54,65			Valor com BDI =>	297,87

12.2.2	Código	Banco	Descrição	Tipo	Und	Quant.	Valor Unit	Total
Composição	3259	ORSE	Fornecimento e instalação de torneira pressmatic compact de mesa, ref. 17160606, docol ou similar	Conversão InfoWOrca	un	1,0000000	224,45	224,45
Item	Código	Banco	Descrição	Tipo	Und	Quant.	Valor Unit	Total
Composição	10554	ORSE	Encargos Complementares - Encanador	Provisórios	h	0,3400000	3,80	1,29
Composição	10549	ORSE	Encargos Complementares - Servente	Provisórios	h	0,3400000	3,86	1,31
Insumo	00006111/SINAPI	ORSE	Servente de obras (horista)	Mão de Obra	h	0,3400000	14,58	4,95
Insumo	2641	ORSE	Torneira pressmatic compact de mesa, DOCOL 17160606 ou similar	Material	un	1,0000000	209,90	209,90
Insumo	981	ORSE	Fita veda rosca 18mm	Material	m	0,3000000	0,30	0,09
Insumo	00002696/SINAPI	ORSE	Encanador ou bombeiro hidraulico (horista)	Mão de Obra	h	0,3400000	20,44	6,94

Detalhamento de Cálculo ORSE

Item	Código	Banco	Descrição	Tipo	Und	Quant.	Valor Unit	Total
Insumo	11257	ORSE	Tarracha para tubos PVC de 1 1/4"	Material	un	0,0001360	32,30	0,00
Insumo	1651	ORSE	Óculos branco proteção	Material	pr	0,0005440	6,00	0,00
Insumo	11254	ORSE	Tarracha para tubos PVC de 3/4"	Material	un	0,0002380	27,49	0,00
Insumo	10362	ORSE	Seguro de vida e acidente em grupo	Serviços	un	0,0030600	12,54	0,03
Insumo	941	ORSE	Fardamento com mangas curta	Material	un	0,0010200	193,04	0,19
Insumo	11255	ORSE	Tarracha para tubos PVC de 1"	Material	un	0,0002040	49,00	0,00
Insumo	2378	ORSE	Vale transporte	Material	un	0,0542300	4,50	0,24
Insumo	00012893/SINAPI	ORSE	Bota de segurança com biqueira de aço e colarinho acolchoado	Material	par	0,0005440	73,93	0,04
Insumo	158	ORSE	Almoço (Participação do empregador)	Material	un	0,0692240	14,00	0,96
Insumo	10761	ORSE	Refeição - café da manhã (café com leite e dois pães com manteiga)	Serviços	un	0,0692240	5,00	0,34
Insumo	10593	ORSE	Praio simples 30cm	Material	un	0,0000340	19,57	0,00
Insumo	10599	ORSE	Protetor solar fps 30 com 120ml	Material	un	0,0012240	18,00	0,02
Insumo	11253	ORSE	Tarracha para tubos PVC de 1/2"	Material	un	0,0003740	29,00	0,01
Insumo	11256	ORSE	Tarracha para tubos PVC de 1 1/2"	Material	un	0,0001360	92,70	0,01
Insumo	10517	ORSE	Exames admissionais/demissionais (checkup)	Serviços	cj	0,0002720	300,00	0,08
Insumo	00012894/SINAPI	ORSE	Capa para chuva em pvc com forro de poliester, com capuz (amarela ou azul)	Material	un	0,0001360	20,11	0,00
Insumo	10592	ORSE	Lima chata 12"	Material	un	0,0000340	38,31	0,00
Insumo	10492	ORSE	Cesta Básica	Material	un	0,0030600	205,00	0,62
Insumo	10596	ORSE	Protetor auricular	Material	un	0,0030600	4,81	0,01
Insumo	00012895/SINAPI	ORSE	Capacete de segurança aba frontal com suspensao de polietileno, sem jugular (classe b)	Material	un	0,0004080	13,50	0,00
Insumo	00012892/SINAPI	ORSE	Luva raspa de couro, cano curto (punho *7* cm)	Material	par	0,0015640	10,87	0,01
Insumo	4729	ORSE	Marreta 1 kg com cabo	Material	un	0,0000340	37,80	0,00
Insumo	4728	ORSE	Talhadeira chata 10"	Material	un	0,0001020	18,58	0,00
Insumo	10788	ORSE	Pá quadrada	Material	un	0,0000680	36,90	0,00
Insumo	00002711/SINAPI	ORSE	Carrinho de mao, em aço, com capacidade de *45 a 65* l / *100* kg, pneu com camara	Material	un	0,0000680	185,23	0,01
Insumo	00006111/SINAPI	ORSE	Servente de obras (horista)	Mão de Obra	h	0,3400000	14,58	4,95



OBRA	Bancos	B.D.I.	Encargos Sociais
CONSTRUÇÃO DE UM BANHEIRO PÚBLICO PARA FEIRA DE GADO EM CACHOEIRINHA-PE	SINAPI - 09/2025 - Pernambuco ORSE - 09/2025 - Sergipe	22,47%	Não Desonerado: Horista: 113,84% Mensalista: 70,11%

Composições Analíticas com Preço Unitário

Composições Principais

Insumo	2641	ORSE	Torneira pressmatic compact de mesa, DOCOL 17160606 ou similar	Material	un	1,0000000	209,90	209,90	
Insumo	981	ORSE	Fita veda rosca 18mm	Material	m	0,3000000	0,30	0,09	
Insumo	00002696/SINAPI	ORSE	Encanador ou bombeiro hidraulico (horista)	Mão de Obra	h	0,3400000	20,44	6,94	
				MO sem LS =>	5,56	LS =>	6,33	MO com LS =>	11,89
				Valor do BDI =>	50,43			Valor com BDI =>	274,88

12.2.3	Código	Banco	Descrição	Tipo	Und	Quant.	Valor Unit	Total	
Composição	86931	SINAPI	VASO SANITÁRIO SIFONADO COM CAIXA ACOPLADA LOUÇA BRANCA, INCLUSO ENGATE FLEXÍVEL EM PLÁSTICO BRANCO, 1/2 X 40CM - FORNECIMENTO E INSTALAÇÃO. AF_01/2020	Louças e Metais	UN	1,0000000	520,62	520,62	
Composição Auxiliar	86885	SINAPI	ENGATE FLEXÍVEL EM PLÁSTICO BRANCO, 1/2" X 40CM - FORNECIMENTO E INSTALAÇÃO. AF_01/2020	Louças e Metais	UN	1,0000000	11,38	11,38	
Composição Auxiliar	86888	SINAPI	VASO SANITÁRIO SIFONADO COM CAIXA ACOPLADA LOUÇA BRANCA - FORNECIMENTO E INSTALAÇÃO. AF_01/2020	Louças e Metais	UN	1,0000000	509,24	509,24	
				MO sem LS =>	13,86	LS =>	15,79	MO com LS =>	29,65
				Valor do BDI =>	116,98			Valor com BDI =>	637,60

12.2.4	Código	Banco	Descrição	Tipo	Und	Quant.	Valor Unit	Total	
Composição	95471	SINAPI	VASO SANITARIO SIFONADO CONVENCIONAL PARA PCD SEM FURO FRONTAL COM LOUÇA BRANCA SEM ASSENTO - FORNECIMENTO E INSTALAÇÃO. AF_01/2020	Louças e Metais	UN	1,0000000	784,74	784,74	
Composição Auxiliar	88267	SINAPI	ENCANADOR OU BOMBEIRO HIDRÁULICO COM ENCARGOS COMPLEMENTARES	Livro SINAPI: Cálculos e Parâmetros	H	1,1540000	29,13	33,61	
Composição Auxiliar	88316	SINAPI	SERVEnte COM ENCARGOS COMPLEMENTARES	Livro SINAPI: Cálculos e Parâmetros	H	0,5565000	24,08	13,40	
Insumo	00036520	SINAPI	BACIA SANITARIA (VASO) CONVENCIONAL PARA PCD, SEM FURO FRONTAL, DE LOUCA BRANCA (SEM ASSENTO)	Material	UN	1,0000000	644,90	644,90	
Insumo	00004384	SINAPI	PARAFUSO NIQUELADO COM ACABAMENTO CROMADO PARA FIXAR PEÇA SANITARIA, INCLUI PORCA CEGA, ARRUELA E BUCHA DE NYLON TAMANHO S-10	Material	UN	2,0000000	35,12	70,24	
Insumo	00037329	SINAPI	REJUNTE EPOXI, QUALQUER COR	Material	KG	0,0881000	136,04	11,98	
Insumo	00006138	SINAPI	ANEL DE VEDACAO, PVC FLEXIVEL, 100 MM, PARA SAIDA DE BACIA / VASO SANITARIO	Material	UN	1,0000000	10,61	10,61	
				MO sem LS =>	16,81	LS =>	19,14	MO com LS =>	35,95
				Valor do BDI =>	176,33			Valor com BDI =>	961,07

12.2.5	Código	Banco	Descrição	Tipo	Und	Quant.	Valor Unit	Total	
Composição	100849	SINAPI	ASSENTO SANITÁRIO CONVENCIONAL - FORNECIMENTO E INSTALACAO. AF_01/2020	Louças e Metais	UN	1,0000000	34,62	34,62	
Composição Auxiliar	88267	SINAPI	ENCANADOR OU BOMBEIRO HIDRÁULICO COM ENCARGOS COMPLEMENTARES	Livro SINAPI: Cálculos e Parâmetros	H	0,1536000	29,13	4,47	
Composição Auxiliar	88316	SINAPI	SERVEnte COM ENCARGOS COMPLEMENTARES	Livro SINAPI: Cálculos e Parâmetros	H	0,0484000	24,08	1,16	
Insumo	00000377	SINAPI	ASSENTO SANITARIO DE PLASTICO, TIPO CONVENCIONAL	Material	UN	1,0000000	28,99	28,99	
				MO sem LS =>	2,02	LS =>	2,31	MO com LS =>	4,33
				Valor do BDI =>	7,77			Valor com BDI =>	42,39

12.2.6	Código	Banco	Descrição	Tipo	Und	Quant.	Valor Unit	Total
Composição	100858	SINAPI	MICTÓRIO SIFONADO LOUÇA BRANCA - PADRÃO MÉDIO - FORNECIMENTO E INSTALAÇÃO. AF_01/2020	Louças e Metais	UN	1,0000000	773,13	773,13
Composição Auxiliar	88316	SINAPI	SERVEnte COM ENCARGOS COMPLEMENTARES	Livro SINAPI: Cálculos e Parâmetros	H	0,3179000	24,08	7,65
Composição Auxiliar	88267	SINAPI	ENCANADOR OU BOMBEIRO HIDRÁULICO COM ENCARGOS COMPLEMENTARES	Livro SINAPI: Cálculos e Parâmetros	H	1,0090000	29,13	29,39
Insumo	00004351	SINAPI	PARAFUSO NIQUELADO 3 1/2" COM ACABAMENTO CROMADO PARA FIXAR PEÇA SANITARIA, INCLUI PORCA CEGA, ARRUELA E BUCHA DE NYLON TAMANHO S-8	Material	UN	2,0000000	26,04	52,08
Insumo	00010432	SINAPI	MICTORIO INDIVIDUAL, SIFONADO, DE LOUCA BRANCA, SEM COMPLEMENTOS	Material	UN	1,0000000	356,90	356,90
Insumo	00003146	SINAPI	FITA VEDA ROSCA, EM PTFE, ROLO DE 18 MM X 10 M (L X C)	Material	UN	0,0365000	3,75	0,13



OBRA	Bancos	B.D.I.	Encargos Sociais
CONSTRUÇÃO DE UM BANHEIRO PÚBLICO PARA FEIRA DE GADO EM CACHOEIRINHA-PE	SINAPI - 09/2025 - Pernambuco ORSE - 09/2025 - Sergipe	22,47%	Não Desonerado: Horista: 113,84% Mensalista: 70,11%

Composições Analíticas com Preço Unitário

Composições Principais

Insumo	00021112	SINAPI	VALVULA DE DESCARGA EM METAL CROMADO PARA MICTORIO COM ACIONAMENTO POR PRESSAO E FECHAMENTO AUTOMATICO	Material	UN	1,0000000	318,49	318,49	
Insumo	00006142	SINAPI	CONJUNTO DE LIGACAO AJUSTAVEL, PARA VASO / BACIA SANITARIA, EM PLASTICO BRANCO, COM TUBO, CANOPLA E ESPUDE	Material	UN	1,0000000	8,49	8,49	
				MO sem	13,34	LS =>	15,19	MO com	28,53
				LS =>				LS =>	
				Valor do	173,72			Valor com BDI =>	946,85
				BDI =>					

12.2.8	Código	Banco	Descrição	Tipo	Und	Quant.	Valor Unit	Total	
Composição	95547	SINAPI	SABONETEIRA PLASTICA TIPO DISPENSER PARA SABONETE LIQUIDO COM RESERVATORIO 800 A 1500 ML, INCLUSO FIXAÇÃO. AF 01/2020	Louças e Metais	UN	1,0000000	96,50	96,50	
Composição Auxiliar	88316	SINAPI	SERVEnte COM ENCARGOS COMPLEMENTARES	Livro SINAPI: Cálculos e Parâmetros	H	0,0996000	24,08	2,39	
Composição Auxiliar	88267	SINAPI	ENCANADOR OU BOMBEIRO HIDRÁULICO COM ENCARGOS COMPLEMENTARES	Livro SINAPI: Cálculos e Parâmetros	H	0,3162000	29,13	9,21	
Insumo	00011758	SINAPI	SABONETEIRA PLASTICA TIPO DISPENSER PARA SABONETE LIQUIDO COM RESERVATORIO 800 A 1500 ML	Material	UN	1,0000000	84,90	84,90	
				MO sem	4,17	LS =>	4,76	MO com	8,93
				LS =>				LS =>	
				Valor do	21,68			Valor com BDI =>	118,18
				BDI =>					

12.2.10	Código	Banco	Descrição	Tipo	Und	Quant.	Valor Unit	Total	
Composição	95544	SINAPI	PAPELEIRA DE PAREDE EM METAL CROMADO SEM TAMPA, INCLUSO FIXAÇÃO. AF 01/2020	Louças e Metais	UN	1,0000000	79,87	79,87	
Composição Auxiliar	88316	SINAPI	SERVEnte COM ENCARGOS COMPLEMENTARES	Livro SINAPI: Cálculos e Parâmetros	H	0,0996000	24,08	2,39	
Composição Auxiliar	88267	SINAPI	ENCANADOR OU BOMBEIRO HIDRÁULICO COM ENCARGOS COMPLEMENTARES	Livro SINAPI: Cálculos e Parâmetros	H	0,3162000	29,13	9,21	
Insumo	00011703	SINAPI	PAPELEIRA DE PAREDE EM METAL CROMADO SEM TAMPA	Material	UN	1,0000000	68,27	68,27	
				MO sem	4,17	LS =>	4,76	MO com	8,93
				LS =>				LS =>	
				Valor do	17,94			Valor com BDI =>	97,81
				BDI =>					

12.2.11	Código	Banco	Descrição	Tipo	Und	Quant.	Valor Unit	Total	
Composição	100868	SINAPI	BARRA DE APOIO RETA, EM AÇO INOX POLIDO, COMPRIMENTO 80 CM, FIXADA NA PAREDE - FORNECIMENTO E INSTALAÇÃO. AF 01/2020	Louças e Metais	UN	1,0000000	355,75	355,75	
Composição Auxiliar	88316	SINAPI	SERVEnte COM ENCARGOS COMPLEMENTARES	Livro SINAPI: Cálculos e Parâmetros	H	0,2988000	24,08	7,19	
Composição Auxiliar	88267	SINAPI	ENCANADOR OU BOMBEIRO HIDRÁULICO COM ENCARGOS COMPLEMENTARES	Livro SINAPI: Cálculos e Parâmetros	H	0,9485000	29,13	27,62	
Insumo	00004351	SINAPI	PARAFUSO NIQUELADO 3 1/2" COM ACABAMENTO CROMADO PARA FIXAR PEÇA SANITARIA, INCLUI PORCA CEGA, ARRUELA E BUCHA DE NYLON TAMANHO S-8	Material	UN	6,0000000	26,04	156,24	
Insumo	00036081	SINAPI	BARRA DE APOIO RETA, EM AÇO INOX POLIDO, COMPRIMENTO 80CM, DIAMETRO MINIMO 3 CM	Material	UN	1,0000000	164,70	164,70	
				MO sem	12,54	LS =>	14,28	MO com	26,82
				LS =>				LS =>	
				Valor do	79,93			Valor com BDI =>	435,68
				BDI =>					

12.2.12	Código	Banco	Descrição	Tipo	Und	Quant.	Valor Unit	Total	
Composição	100867	SINAPI	BARRA DE APOIO RETA, EM AÇO INOX POLIDO, COMPRIMENTO 70 CM, FIXADA NA PAREDE - FORNECIMENTO E INSTALAÇÃO. AF 01/2020	Louças e Metais	UN	1,0000000	345,51	345,51	
Composição Auxiliar	88316	SINAPI	SERVEnte COM ENCARGOS COMPLEMENTARES	Livro SINAPI: Cálculos e Parâmetros	H	0,2988000	24,08	7,19	
Composição Auxiliar	88267	SINAPI	ENCANADOR OU BOMBEIRO HIDRÁULICO COM ENCARGOS COMPLEMENTARES	Livro SINAPI: Cálculos e Parâmetros	H	0,9485000	29,13	27,62	
Insumo	00004351	SINAPI	PARAFUSO NIQUELADO 3 1/2" COM ACABAMENTO CROMADO PARA FIXAR PEÇA SANITARIA, INCLUI PORCA CEGA, ARRUELA E BUCHA DE NYLON TAMANHO S-8	Material	UN	6,0000000	26,04	156,24	
Insumo	00036205	SINAPI	BARRA DE APOIO RETA, EM AÇO INOX POLIDO, COMPRIMENTO 70CM, DIAMETRO MINIMO 3 CM	Material	UN	1,0000000	154,46	154,46	
				MO sem	12,54	LS =>	14,28	MO com	26,82
				LS =>				LS =>	
				Valor do	77,63			Valor com BDI =>	423,14
				BDI =>					

12.2.13	Código	Banco	Descrição	Tipo	Und	Quant.	Valor Unit	Total
---------	--------	-------	-----------	------	-----	--------	------------	-------



OBRA	Bancos	B.D.I.	Encargos Sociais
CONSTRUÇÃO DE UM BANHEIRO PÚBLICO PARA FEIRA DE GADO EM CACHOEIRINHA-PE	SINAPI - 09/2025 - Pernambuco ORSE - 09/2025 - Sergipe	22,47%	Não Desonerado: Horista: 113,84% Mensalista: 70,11%

Composições Analíticas com Preço Unitário

Composições Principais

Composição	Código	Banco	Descrição	Material	Und	Quant.	Valor Unit	Total	
Composição	102148	SINAPI	ESPELHO CRISTAL, ESPESSURA 4 MM, SEM MOLDURA, APARAFUSADO COM BOTÃO DE ROSCA INTERNA, COM ÁREA MAIOR QUE 1,0 M2. AF 01/2021	Vidros e Espelhos	m²	1,0000000	433,59	433,59	
Composição Auxiliar	88316	SINAPI	SERVENTE COM ENCARGOS COMPLEMENTARES	Livro SINAPI: Cálculos e Parâmetros	H	0,2120000	24,08	5,10	
Composição Auxiliar	88325	SINAPI	VIDRACEIRO COM ENCARGOS COMPLEMENTARES	Livro SINAPI: Cálculos e Parâmetros	H	0,2180000	24,24	5,28	
Insumo	00044121	SINAPI	BOTAO ROSCA INTERNA CABECA CHATA MACICA, FORMATO REDONDO, METAL, 19 MM, INCLUSO ARRUELA E PARAFUSO	Material	UN	2,4230000	0,00	0,00	
Insumo	00011186	SINAPI	ESPELHO CRISTAL E = 4 MM	Material	m²	1,0000000	422,83	422,83	
Insumo	00004375	SINAPI	BUCHA DE NYLON SEM ABA S6	Material	UN	2,4230000	0,16	0,38	
				MO sem LS =>	3,46	LS =>	3,96	MO com LS =>	7,42
				Valor do BDI =>	97,42			Valor com BDI =>	531,01

12.2.14	Código	Banco	Descrição	Tipo	Und	Quant.	Valor Unit	Total
Composição	10759	ORSE	Bancada em granito cinza andorinha, e=2cm	Conversão InfoWOrca	m²	1,0000000	555,94	555,94
Item	Código	Banco	Descrição	Tipo	Und	Quant.	Valor Unit	Total
Insumo	00004750/SINAPI	ORSE	Pedreiro (horista)	Mão de Obra	h	0,6500000	20,44	13,28
Composição	10550	ORSE	Encargos Complementares - Pedreiro	Provisórios	h	0,6500000	3,73	2,42
Composição	10549	ORSE	Encargos Complementares - Servente	Provisórios	h	1,1400000	3,86	4,40
Insumo	3116	ORSE	Cantoneira alumínio anodizado natural, 1" x 1/8" - vara com 6m - 0,408 kg/m	Material	m	0,6000000	15,09	9,05
Insumo	00006111/SINAPI	ORSE	Servente de obras (horista)	Mão de Obra	h	1,1400000	14,58	16,62
Insumo	2585	ORSE	Tampo/bancada de granito cinza andorinha, e=2cm	Material	m²	1,0000000	510,10	510,10

Detalhamento de Cálculo ORSE

Item	Código	Banco	Descrição	Tipo	Und	Quant.	Valor Unit	Total
Insumo	00004750/SINAPI	ORSE	Pedreiro (horista)	Mão de Obra	h	0,6500000	20,44	13,28
Insumo	00012895/SINAPI	ORSE	Capacete de segurança aba frontal com suspensão de polietileno, sem jugular (classe b)	Material	un	0,0010740	13,50	0,01
Insumo	00012892/SINAPI	ORSE	Luva raspa de couro, cano curto (punho *7* cm)	Material	par	0,0041170	10,87	0,04
Insumo	11246	ORSE	Escala métrica de bambú	Material	un	0,0004550	10,22	0,00
Insumo	11264	ORSE	Marreta de 1/2 kg com cabo	Material	un	0,0001300	13,52	0,00
Insumo	4174	ORSE	Desempenadeira de aço lisa, cabo madeira, ref:143, Atlas ou similar	Material	un	0,0003250	12,90	0,00
Insumo	10596	ORSE	Protetor auricular	Material	un	0,0080550	4,81	0,03
Insumo	10789	ORSE	Nível de bolha de madeira	Material	un	0,0001300	15,40	0,00
Insumo	10517	ORSE	Exames admissionais/demissionais (checkup)	Serviços	cj	0,0007160	300,00	0,21
Insumo	4722	ORSE	Colher de pedreiro	Material	un	0,0002600	18,80	0,00
Insumo	00012893/SINAPI	ORSE	Bota de segurança com biqueira de aço e colarinho acolchoado	Material	par	0,0014320	73,93	0,10
Insumo	10282	ORSE	Regua de alumínio c/ 2,00m (para pedreiro)	Material	un	0,0001300	44,00	0,00
Insumo	158	ORSE	Almoço (Participação do empregador)	Material	un	0,1822220	14,00	2,55
Insumo	10492	ORSE	Cesta Básica	Material	un	0,0080550	205,00	1,65
Insumo	10790	ORSE	Prumo de face	Material	un	0,0000650	25,95	0,00
Insumo	00012894/SINAPI	ORSE	Capa para chuva em pvc com forro de poliéster, com capuz (amarela ou azul)	Material	un	0,0003580	20,11	0,00
Insumo	2378	ORSE	Vale transporte	Material	un	0,1497840	4,50	0,67
Insumo	11243	ORSE	Martelo sem unha	Material	un	0,0000650	28,00	0,00
Insumo	11245	ORSE	Desempoladeira de madeira 12x22	Material	un	0,0004550	11,60	0,00
Insumo	11247	ORSE	Serra mármore	Material	un	0,0000650	319,90	0,02
Insumo	10761	ORSE	Refeição - café da manhã (café com leite e dois pães com manteiga)	Serviços	un	0,1822220	5,00	0,91
Insumo	10599	ORSE	Protetor solar fps 30 com 120ml	Material	un	0,0032220	18,00	0,05
Insumo	941	ORSE	Fardamento com mangas curta	Material	un	0,0026850	193,04	0,51
Insumo	1651	ORSE	Óculos branco proteção	Material	pr	0,0014320	6,00	0,00
Insumo	11265	ORSE	Martelo de borracha com cabo	Material	un	0,0002600	18,75	0,00
Insumo	10362	ORSE	Seguro de vida e acidente em grupo	Serviços	un	0,0080550	12,54	0,10
Insumo	4729	ORSE	Marreta 1 kg com cabo	Material	un	0,0001140	37,80	0,00
Insumo	4728	ORSE	Talhadeira chata 10"	Material	un	0,0003420	18,58	0,00
Insumo	10788	ORSE	Pá quadrada	Material	un	0,0002280	36,90	0,00



OBRA	Bancos	B.D.I.	Encargos Sociais
CONSTRUÇÃO DE UM BANHEIRO PÚBLICO PARA FEIRA DE GADO EM CACHOEIRINHA-PE	SINAPI - 09/2025 - Pernambuco ORSE - 09/2025 - Sergipe	22,47%	Não Desonerado: Horista: 113,84% Mensalista: 70,11%

Composições Analíticas com Preço Unitário

Composições Principais

Insumo	00002711/SINA	ORSE	Carrinho de mao, em aco, com capacidade de *45 a 65* l / *100* kg, pneu com camara	Material	un	0,0002280	185,23	0,04	
Insumo	3116	ORSE	Cantoneira aluminio anodizado natural, 1" x 1/8" - vara com 6m - 0,408 kg/m	Material	m	0,6000000	15,09	9,05	
Insumo	00006111/SINA	ORSE	Servente de obras (horista)	Mão de Obra	h	1,1400000	14,58	16,62	
Insumo	2585	ORSE	Tampo/bancada de granito cinza andorinha, e=2cm	Material	m²	1,0000000	510,10	510,10	
				MO sem	13,98	LS =>	15,92	MO com	29,90
				LS =>				LS =>	
				Valor do	124,91			Valor com BDI =>	680,85
				BDI =>					

13.1.1	Código	Banco	Descrição	Tipo	Und	Quant.	Valor Unit	Total	
Composição	88485	SINAPI	FUNDO SELADOR ACRÍLICO, APLICAÇÃO MANUAL EM PAREDE, UMA DEMÃO. AF_04/2023	Pintura Interna	m²	1,0000000	4,78	4,78	
Composição Auxiliar	88310	SINAPI	PINTOR COM ENCARGOS COMPLEMENTARES	Livro SINAPI: Cálculos e Parâmetros	H	0,0666000	31,52	2,09	
Composição Auxiliar	88316	SINAPI	SERVENTE COM ENCARGOS COMPLEMENTARES	Livro SINAPI: Cálculos e Parâmetros	H	0,0222000	24,08	0,53	
Insumo	00006085	SINAPI	SELADOR ACRILICO OPACO PREMIUM INTERIOR/EXTERIOR	Material	L	0,1666000	13,01	2,16	
				MO sem	0,88	LS =>	1,01	MO com	1,89
				LS =>				LS =>	
				Valor do	1,07			Valor com BDI =>	5,85
				BDI =>					

13.1.2	Código	Banco	Descrição	Tipo	Und	Quant.	Valor Unit	Total	
Composição	88497	SINAPI	EMASSAMENTO COM MASSA LÁTEX, APLICAÇÃO EM PAREDE, DUAS DEMÃOS, LIXAMENTO MANUAL.	Pintura Interna	m²	1,0000000	17,81	17,81	
Composição Auxiliar	88310	SINAPI	PINTOR COM ENCARGOS COMPLEMENTARES	Livro SINAPI: Cálculos e Parâmetros	H	0,3610000	31,52	11,37	
Composição Auxiliar	88316	SINAPI	SERVENTE COM ENCARGOS COMPLEMENTARES	Livro SINAPI: Cálculos e Parâmetros	H	0,1203000	24,08	2,89	
Insumo	00003767	SINAPI	LIXA EM FOLHA PARA PAREDE OU MADEIRA, NUMERO 120, COR VERMELHA	Material	UN	0,0802000	0,88	0,07	
Insumo	00043626	SINAPI	MASSA CORRIDA PARA SUPERFICIES DE AMBIENTES INTERNOS	Material	KG	1,3389000	2,60	3,48	
				MO sem	4,81	LS =>	5,48	MO com	10,29
				LS =>				LS =>	
				Valor do	4,00			Valor com BDI =>	21,81
				BDI =>					

13.1.3	Código	Banco	Descrição	Tipo	Und	Quant.	Valor Unit	Total	
Composição	88489	SINAPI	PINTURA LÁTEX ACRÍLICO PREMIUM, APLICAÇÃO MANUAL EM PAREDES, DUAS DEMÃOS. AF_04/2023	Pintura Interna	m²	1,0000000	14,98	14,98	
Composição Auxiliar	88310	SINAPI	PINTOR COM ENCARGOS COMPLEMENTARES	Livro SINAPI: Cálculos e Parâmetros	H	0,1631000	31,52	5,14	
Composição Auxiliar	88316	SINAPI	SERVENTE COM ENCARGOS COMPLEMENTARES	Livro SINAPI: Cálculos e Parâmetros	H	0,0544000	24,08	1,30	
Insumo	00007356	SINAPI	TINTA LATEX ACRILICA PREMIUM, COR BRANCO FOSCO	Material	L	0,2285000	37,39	8,54	
				MO sem	2,16	LS =>	2,48	MO com	4,64
				LS =>				LS =>	
				Valor do	3,36			Valor com BDI =>	18,34
				BDI =>					

13.2.1	Código	Banco	Descrição	Tipo	Und	Quant.	Valor Unit	Total	
Composição	100759	SINAPI	PINTURA COM TINTA ALQUÍDICA DE ACABAMENTO (ESMALTE SINTÉTICO BRILHANTE) PULVERIZADA SOBRE SUPERFÍCIES METÁLICAS (EXCETO PERFIL) EXECUTADO EM OBRA (02 DEMÃOS). AF_01/2020 PE	Pintura em Superfícies Metálicas	m²	1,0000000	57,97	57,97	
Composição Auxiliar	88310	SINAPI	PINTOR COM ENCARGOS COMPLEMENTARES	Livro SINAPI: Cálculos e Parâmetros	H	1,0531000	31,52	33,19	
Insumo	00007292	SINAPI	TINTA ESMALTE SINTETICO PREMIUM BRILHANTE	Material	L	0,4134000	49,67	20,53	
Insumo	00005318	SINAPI	DILUENTE AGUARRAS	Material	L	0,1240000	34,29	4,25	
				MO sem	11,21	LS =>	12,77	MO com	23,98
				LS =>				LS =>	
				Valor do	13,02			Valor com BDI =>	70,99
				BDI =>					

13.2.2	Código	Banco	Descrição	Tipo	Und	Quant.	Valor Unit	Total
Composição	100721	SINAPI	PINTURA COM TINTA ALQUÍDICA DE FUNDO (TIPO ZARCÃO) PULVERIZADA SOBRE SUPERFÍCIES METÁLICAS (EXCETO PERFIL) EXECUTADO EM OBRA (POR DEMÃO). AF_01/2020 PE	Pintura em Superfícies Metálicas	m²	1,0000000	29,80	29,80



OBRA	Bancos	B.D.I.	Encargos Sociais
CONSTRUÇÃO DE UM BANHEIRO PÚBLICO PARA FEIRA DE GADO EM CACHOEIRINHA-PE	SINAPI - 09/2025 - Pernambuco ORSE - 09/2025 - Sergipe	22,47%	Não Desonerado: Horista: 113,84% Mensalista: 70,11%

Composições Analíticas com Preço Unitário

Composições Principais

Composição Auxiliar	88310	SINAPI	PINTOR COM ENCARGOS COMPLEMENTARES	Livro SINAPI: Cálculos e Parâmetros	H	0,5266000	31,52	16,59	
Insumo	00005318	SINAPI	DILUENTE AGUARRAS	Material	L	0,0619000	34,29	2,12	
Insumo	00007307	SINAPI	FUNDO ANTICORROSIVO PARA METAIS FERROSOS (ZARCAO)	Material	L	0,2070000	53,58	11,09	
				MO sem LS =>	5,60	LS =>	6,39	MO com LS =>	11,99
				Valor do BDI =>	6,69		Valor com BDI =>		36,49

13.3.1	Código	Banco	Descrição	Tipo	Und	Quant.	Valor Unit	Total	
Composição	88484	SINAPI	FUNDO SELADOR ACRÍLICO, APLICAÇÃO MANUAL EM TETO, UMA DEMÃO. AF_04/2023	Pintura Interna	m²	1,0000000	5,82	5,82	
Composição Auxiliar	88310	SINAPI	PINTOR COM ENCARGOS COMPLEMENTARES	Livro SINAPI: Cálculos e Parâmetros	H	0,0927000	31,52	2,92	
Composição Auxiliar	88316	SINAPI	SERVEnte COM ENCARGOS COMPLEMENTARES	Livro SINAPI: Cálculos e Parâmetros	H	0,0309000	24,08	0,74	
Insumo	00006085	SINAPI	SELADOR ACRILICO OPACO PREMIUM INTERIOR/EXTERIOR	Material	L	0,1666000	13,01	2,16	
				MO sem LS =>	1,23	LS =>	1,41	MO com LS =>	2,64
				Valor do BDI =>	1,30		Valor com BDI =>		7,12

13.3.2	Código	Banco	Descrição	Tipo	Und	Quant.	Valor Unit	Total	
Composição	104647	SINAPI	EMASSAMENTO COM MASSA LÁTEX, APLICAÇÃO EM TETO, DUAS DEMÃOS, LIXAMENTO MECANIZADO. AF_04/2023	Pintura Interna	m²	1,0000000	26,12	26,12	
Composição Auxiliar	88316	SINAPI	SERVEnte COM ENCARGOS COMPLEMENTARES	Livro SINAPI: Cálculos e Parâmetros	H	0,1902000	24,08	4,58	
Composição Auxiliar	88310	SINAPI	PINTOR COM ENCARGOS COMPLEMENTARES	Livro SINAPI: Cálculos e Parâmetros	H	0,5706000	31,52	17,98	
Composição Auxiliar	104521	SINAPI	LIXADEIRA DE PAREDE, COM LED, POTÊNCIA 750 W, FREQUÊNCIA 60 HZ, VELOCIDADE 1000 A 2100 RPM, DIÂMETRO DA LIXA 225 MM - CHI DIURNO AF_12/2022	Custos Horários Produtivo e Improdutivo dos Equipamentos	CHI	0,0239000	0,00	0,00	
Composição Auxiliar	104520	SINAPI	LIXADEIRA DE PAREDE, COM LED, POTÊNCIA 750 W, FREQUÊNCIA 60 HZ, VELOCIDADE 1000 A 2100 RPM, PRODUTIVO E IMPRODUTIVO	Custos Horários Produtivo e Improdutivo	CHP	0,0296000	0,64	0,01	
Insumo	00003767	SINAPI	LIXA EM FOLHA PARA PAREDE OU MADEIRA, NUMERO 120, COR VERMELHA	Material	UN	0,0802000	0,88	0,07	
Insumo	00043626	SINAPI	MASSA CORRIDA PARA SUPERFICIES DE AMBIENTES INTERNOS	Material	KG	1,3389000	2,60	3,48	
				MO sem LS =>	7,60	LS =>	8,66	MO com LS =>	16,26
				Valor do BDI =>	5,86		Valor com BDI =>		31,98

13.3.3	Código	Banco	Descrição	Tipo	Und	Quant.	Valor Unit	Total	
Composição	88488	SINAPI	PINTURA LÁTEX ACRÍLICO PREMIUM, APLICAÇÃO MANUAL EM TETO, DUAS DEMÃOS. AF_04/2023	Pintura Interna	m²	1,0000000	17,51	17,51	
Composição Auxiliar	88310	SINAPI	PINTOR COM ENCARGOS COMPLEMENTARES	Livro SINAPI: Cálculos e Parâmetros	H	0,2270000	31,52	7,15	
Composição Auxiliar	88316	SINAPI	SERVEnte COM ENCARGOS COMPLEMENTARES	Livro SINAPI: Cálculos e Parâmetros	H	0,0757000	24,08	1,82	
Insumo	00007356	SINAPI	TINTA LATEX ACRILICA PREMIUM, COR BRANCO FOSCO	Material	L	0,2285000	37,39	8,54	
				MO sem LS =>	3,02	LS =>	3,45	MO com LS =>	6,47
				Valor do BDI =>	3,93		Valor com BDI =>		21,44

14.1.1	Código	Banco	Descrição	Tipo	Und	Quant.	Valor Unit	Total
Composição	101875	SINAPI	QUADRO DE DISTRIBUIÇÃO DE ENERGIA EM CHAPA DE AÇO GALVANIZADO, DE EMBUTIR, COM BARRAMENTO TRIFÁSICO, PARA 12 DISJUNTORES DIN 100A - FORNECIMENTO E INSTALAÇÃO. AF_07/2025	Instalações Elétricas - Quadros, Cabos, Disjuntores, Contadores e Barramentos	UN	1,0000000	394,48	394,48
Composição Auxiliar	87367	SINAPI	ARGAMASSA TRAÇO 1:1:6 (EM VOLUME DE CIMENTO, CAL E AREIA MÉDIA ÚMIDA) PARA EMBOÇO/MASSA ÚNICA/ASSENTAMENTO DE ALVENARIA DE VEDAÇÃO, PREPARO MANUAL. AF_08/2019	Argamassas	m³	0,0117000	825,07	9,65
Composição Auxiliar	88247	SINAPI	AUXILIAR DE ELETRICISTA COM ENCARGOS COMPLEMENTARES	Livro SINAPI: Cálculos e Parâmetros	H	1,4514000	25,53	37,05
Composição Auxiliar	88264	SINAPI	ELETRICISTA COM ENCARGOS COMPLEMENTARES	Livro SINAPI: Cálculos e Parâmetros	H	1,4514000	30,24	43,89
Insumo	00013393	SINAPI	QUADRO DE DISTRIBUICAO COM BARRAMENTO TRIFASICO, DE EMBUTIR, EM CHAPA DE ACO	Material	UN	1,0000000	303,89	303,89



OBRA	Bancos	B.D.I.	Encargos Sociais
CONSTRUÇÃO DE UM BANHEIRO PÚBLICO PARA FEIRA DE GADO EM CACHOEIRINHA-PE	SINAPI - 09/2025 - Pernambuco ORSE - 09/2025 - Sergipe	22,47%	Não Desonerado: Horista: 113,84% Mensalista: 70,11%

Composições Analíticas com Preço Unitário

Composições Principais

MO sem	29,45	LS =>	33,54	MO com	62,99
LS =>				LS =>	
Valor do	88,63		Valor com BDI =>		483,11
BDI =>					

14.1.2	Código	Banco	Descrição	Tipo	Und	Quant.	Valor Unit	Total
Composição	101946	SINAPI	QUADRO DE MEDIÇÃO GERAL DE ENERGIA PARA 1 MEDIDOR DE SOBREPOR - FORNECIMENTO E INSTALAÇÃO. AF_07/2025	Instalações Elétricas - Quadros, Cabos, Disjuntores, Contatores	UN	1,0000000	145,44	145,44
Composição Auxiliar	88264	SINAPI	ELETRICISTA COM ENCARGOS COMPLEMENTARES	Livro SINAPI: Cálculos e Parâmetros	H	0,5217100	30,24	15,77
Composição Auxiliar	88247	SINAPI	AUXILIAR DE ELETRICISTA COM ENCARGOS COMPLEMENTARES	Livro SINAPI: Cálculos e Parâmetros	H	0,5217100	25,53	13,31
Insumo	00039808	SINAPI	CAIXA PARA MEDIDOR MONOFASICO, EM POLICARBONATO / TERMOPLASTICO, PARA ALOJAR 1	Material	UN	1,0000000	115,04	115,04
Insumo	00011950	SINAPI	BUCHA DE NYLON SEM ABA S6, COM PARAFUSO DE 4,20 X 40 MM EM AÇO ZINCADO COM ROSCA SOBERBA,	Material	UN	4,0000000	0,33	1,32

MO sem	10,20	LS =>	11,62	MO com	21,82
LS =>				LS =>	
Valor do	32,68		Valor com BDI =>		178,12
BDI =>					

14.1.3	Código	Banco	Descrição	Tipo	Und	Quant.	Valor Unit	Total
Composição	93653	SINAPI	DISJUNTOR MONOPOLAR TIPO DIN, CORRENTE NOMINAL DE 10A - FORNECIMENTO E INSTALAÇÃO. AF_07/2025	Instalações Elétricas - Quadros, Cabos, Disjuntores, Contatores	UN	1,0000000	13,20	13,20
Composição Auxiliar	88264	SINAPI	ELETRICISTA COM ENCARGOS COMPLEMENTARES	Livro SINAPI: Cálculos e Parâmetros	H	0,0354280	30,24	1,07
Composição Auxiliar	88247	SINAPI	AUXILIAR DE ELETRICISTA COM ENCARGOS COMPLEMENTARES	Livro SINAPI: Cálculos e Parâmetros	H	0,0354280	25,53	0,90
Insumo	00034653	SINAPI	DISJUNTOR TERMOMAGNETICO PARA TRILHO DIN (IEC), MONOPOLAR, 6 - 32 A	Material	UN	1,0000000	10,09	10,09
Insumo	00001570	SINAPI	TERMINAL A COMPRESSAO EM COBRE ESTANHADO PARA CABO 2,5 MM2, 1 FURO E 1 COMPRESSAO, PARA	Material	UN	1,0000000	1,14	1,14

MO sem	0,68	LS =>	0,79	MO com	1,47
LS =>				LS =>	
Valor do	2,96		Valor com BDI =>		16,16
BDI =>					

14.1.4	Código	Banco	Descrição	Tipo	Und	Quant.	Valor Unit	Total
Composição	91940	SINAPI	CAIXA RETANGULAR 4" X 2" MÉDIA (1,30 M DO PISO), PVC, INSTALADA EM PAREDE - FORNECIMENTO E INSTALAÇÃO. AF_03/2023	Instalações Elétricas - Eletrodutos Embutidos, Cabos, Caixas,	UN	1,0000000	20,12	20,12
Composição Auxiliar	88629	SINAPI	ARGAMASSA TRAÇO 1:3 (EM VOLUME DE CIMENTO E AREIA MÉDIA ÚMIDA), PREPARO MANUAL. AF_08/2019	Argamassas	m³	0,0009000	703,89	0,63
Composição Auxiliar	88247	SINAPI	AUXILIAR DE ELETRICISTA COM ENCARGOS COMPLEMENTARES	Livro SINAPI: Cálculos e Parâmetros	H	0,2910000	25,53	7,42
Composição Auxiliar	88264	SINAPI	ELETRICISTA COM ENCARGOS COMPLEMENTARES	Livro SINAPI: Cálculos e Parâmetros	H	0,2910000	30,24	8,79
Insumo	00001872	SINAPI	CAIXA DE PASSAGEM, EM PVC, DE 4" X 2", PARA ELETRODUTO FLEXIVEL CORRUGADO	Material	UN	1,0000000	3,28	3,28

MO sem	5,75	LS =>	6,55	MO com	12,30
LS =>				LS =>	
Valor do	4,52		Valor com BDI =>		24,64
BDI =>					

14.2.1	Código	Banco	Descrição	Tipo	Und	Quant.	Valor Unit	Total
Composição	91924	SINAPI	CABO DE COBRE FLEXÍVEL ISOLADO, 1,5 MM², ANTICHAMA 450/750 V, PARA CIRCUITOS TERMINAIS - FORNECIMENTO E INSTALAÇÃO. AF_03/2023	Instalações Elétricas - Eletrodutos Embutidos, Cabos, Caixas, Tomadas e	M	1,0000000	3,18	3,18
Composição Auxiliar	88264	SINAPI	ELETRICISTA COM ENCARGOS COMPLEMENTARES	Livro SINAPI: Cálculos e Parâmetros	H	0,0230000	30,24	0,69
Composição Auxiliar	88247	SINAPI	AUXILIAR DE ELETRICISTA COM ENCARGOS COMPLEMENTARES	Livro SINAPI: Cálculos e Parâmetros	H	0,0230000	25,53	0,58
Insumo	00021127	SINAPI	FITA ISOLANTE ADESIVA ANTICHAMA, USO ATE 750 V, EM ROLO DE 19 MM X 5 M	Material	UN	0,0094000	7,25	0,06
Insumo	00001013	SINAPI	CABO DE COBRE, FLEXIVEL, CLASSE 4 OU 5, ISOLACAO EM PVC/A, ANTICHAMA BWF-B, 1 CONDUTOR, 450/750 V, SECAO NOMINAL 1,5 MM2	Material	M	1,2434000	1,49	1,85



OBRA	Bancos	B.D.I.	Encargos Sociais
CONSTRUÇÃO DE UM BANHEIRO PÚBLICO PARA FEIRA DE GADO EM CACHOEIRINHA-PE	SINAPI - 09/2025 - Pernambuco ORSE - 09/2025 - Sergipe	22,47%	Não Desonerado: Horista: 113,84% Mensalista: 70,11%

Composições Analíticas com Preço Unitário

Composições Principais

MO sem LS =>	0,44	LS =>	0,51	MO com LS =>	0,95
Valor do BDI =>	0,71		Valor com BDI =>		3,89

14.2.2	Código	Banco	Descrição	Tipo	Und	Quant.	Valor Unit	Total	
Composição	91926	SINAPI	CABO DE COBRE FLEXÍVEL ISOLADO, 2,5 MM², ANTI-CHAMA 450/750 V, PARA CIRCUITOS TERMINAIS - FORNECIMENTO E INSTALAÇÃO. AF 03/2023	Instalações Elétricas - Eletrodutos Embutidos, Cabos, Caixas,	M	1,0000000	4,60	4,60	
Composição Auxiliar	88264	SINAPI	ELETRICISTA COM ENCARGOS COMPLEMENTARES	Livro SINAPI: Cálculos e Parâmetros	H	0,0290000	30,24	0,87	
Composição Auxiliar	88247	SINAPI	AUXILIAR DE ELETRICISTA COM ENCARGOS COMPLEMENTARES	Livro SINAPI: Cálculos e Parâmetros	H	0,0290000	25,53	0,74	
Insumo	00001014	SINAPI	CABO DE COBRE, FLEXÍVEL, CLASSE 4 OU 5, ISOLACAO EM PVC/A, ANTICHAMA BWF-B, 1 CONDUTOR, 450/750 V, SECAO NOMINAL 2,5 MM2	Material	M	1,2434000	2,36	2,93	
Insumo	00021127	SINAPI	FITA ISOLANTE ADESIVA ANTICHAMA, USO ATE 750 V, EM ROLO DE 19 MM X 5 M	Material	UN	0,0094000	7,25	0,06	
				MO sem LS =>	0,56	LS =>	0,64	MO com LS =>	1,20
				Valor do BDI =>	1,03		Valor com BDI =>		5,63

14.2.3	Código	Banco	Descrição	Tipo	Und	Quant.	Valor Unit	Total	
Composição	91854	SINAPI	ELETRODUTO FLEXÍVEL CORRUGADO, PVC, DN 25 MM (3/4"), PARA CIRCUITOS TERMINAIS, INSTALADO EM PAREDE - FORNECIMENTO E INSTALAÇÃO. AF 03/2023	Instalações Elétricas - Eletrodutos Embutidos, Cabos, Caixas,	M	1,0000000	10,32	10,32	
Composição Auxiliar	88264	SINAPI	ELETRICISTA COM ENCARGOS COMPLEMENTARES	Livro SINAPI: Cálculos e Parâmetros	H	0,1340000	30,24	4,05	
Composição Auxiliar	88247	SINAPI	AUXILIAR DE ELETRICISTA COM ENCARGOS COMPLEMENTARES	Livro SINAPI: Cálculos e Parâmetros	H	0,1340000	25,53	3,42	
Insumo	00002688	SINAPI	ELETRODUTO PVC FLEXIVEL CORRUGADO, COR AMARELA, DE 25 MM	Material	M	1,0170000	2,81	2,85	
				MO sem LS =>	2,61	LS =>	2,98	MO com LS =>	5,59
				Valor do BDI =>	2,31		Valor com BDI =>		12,63

14.2.4	Código	Banco	Descrição	Tipo	Und	Quant.	Valor Unit	Total	
Composição	CPO 08.	Próprio	PONTO DE TOMADA RESIDENCIAL PARA ARCONDICIONADO OU CHUVEIRO ELÉTRICO INCLUINDO TOMADA 20A/250V, CAIXA ELÉTRICA, ELETRODUTO, CABO, RASGO, QUEBRA E CHUMBAMENTO LINEAR EM ALVENARIA PARA	INEL - INSTALAÇÃO ELÉTRICA/ELETRIFIC AÇÃO E ILUMINAÇÃO EXTERNA	UND	1,0000000	195,30	195,30	
Composição	90466	SINAPI	RASGO LINEAR EM ALVENARIA PARA	Rasgos e Fixações	M	0,8850000	16,24	14,37	
Composição Auxiliar	91928	SINAPI	CABO DE COBRE FLEXÍVEL ISOLADO, 4 MM², ANTI-CHAMA 450/750 V, PARA CIRCUITOS TERMINAIS - FORNECIMENTO E INSTALAÇÃO. AF 03/2023	Instalações Elétricas - Eletrodutos Embutidos, Cabos, Caixas,	M	10,5310000	7,09	74,66	
Composição Auxiliar	91845	SINAPI	ELETRODUTO FLEXÍVEL CORRUGADO REFORÇADO, PVC, DN 25 MM (3/4"), PARA CIRCUITOS TERMINAIS, INSTALADO EM LAJE - FORNECIMENTO E INSTALAÇÃO. AF 03/2023	Instalações Elétricas - Eletrodutos Embutidos, Cabos, Caixas, Tomadas e	M	1,6140000	8,69	14,02	
Composição Auxiliar	90447	SINAPI	RASGO LINEAR MANUAL EM ALVENARIA, PARA ELETRODUTOS, DIÂMETROS MENORES OU IGUAIS A 40 MM. AF 09/2023	Rasgos e Fixações	M	0,8850000	8,78	7,77	
Composição Auxiliar	90456	SINAPI	QUEBRA EM ALVENARIA PARA INSTALAÇÃO DE CAIXA DE TOMADA (4X4 OU 4X2). AF 09/2023	Rasgos e Fixações	UN	1,0000000	5,81	5,81	
Composição Auxiliar	91993	SINAPI	TOMADA ALTA DE EMBUTIR (1 MÓDULO), 2P+T 20 A, INCLUINDO SUPORTE E PLACA - FORNECIMENTO E INSTALAÇÃO. AF 03/2023	Instalações Elétricas - Eletrodutos Embutidos, Cabos, Caixas,	UN	1,0000000	48,09	48,09	
Composição Auxiliar	91940	SINAPI	CAIXA RETANGULAR 4" X 2" MÉDIA (1,30 M DO PISO), PVC, INSTALADA EM PAREDE - FORNECIMENTO E INSTALAÇÃO. AF 03/2023	Instalações Elétricas - Eletrodutos Embutidos, Cabos, Caixas,	UN	1,0000000	20,12	20,12	
Composição Auxiliar	91855	SINAPI	ELETRODUTO FLEXÍVEL CORRUGADO REFORÇADO, PVC, DN 25 MM (3/4"), PARA CIRCUITOS TERMINAIS, INSTALADO EM PAREDE - FORNECIMENTO E INSTALAÇÃO. AF 03/2023	Instalações Elétricas - Eletrodutos Embutidos, Cabos, Caixas, Tomadas e	M	0,8850000	11,83	10,46	
				MO sem LS =>	39,98	LS =>	45,52	MO com LS =>	85,50
				Valor do BDI =>	43,88		Valor com BDI =>		239,18

14.3.1	Código	Banco	Descrição	Tipo	Und	Quant.	Valor Unit	Total
Composição	91953	SINAPI	INTERRUPTOR SIMPLES (1 MÓDULO), 10A/250V, INCLUINDO SUPORTE E PLACA - FORNECIMENTO E INSTALAÇÃO. AF 03/2023	Instalações Elétricas - Eletrodutos Embutidos, Cabos, Caixas,	UN	1,0000000	29,82	29,82



OBRA	Bancos	B.D.I.	Encargos Sociais
CONSTRUÇÃO DE UM BANHEIRO PÚBLICO PARA FEIRA DE GADO EM CACHOEIRINHA-PE	SINAPI - 09/2025 - Pernambuco ORSE - 09/2025 - Sergipe	22,47%	Não Desonerado: Horista: 113,84% Mensalista: 70,11%

Composições Analíticas com Preço Unitário

Composições Principais

Composição Auxiliar	Código	Banco	Descrição	Tipo	Und	Quant.	Valor Unit	Total	
	91952	SINAPI	INTERRUPTOR SIMPLES (1 MÓDULO), 10A/250V, SEM SUPORTE E SEM PLACA - FORNECIMENTO E INSTALAÇÃO. AF 03/2023	Instalações Elétricas - Eletrodutos Embutidos, Cabos, Caixas,	UN	1,0000000	18,87	18,87	
	91946	SINAPI	SUPORTE PARAFUSADO COM PLACA DE ENCAIXE 4" X 2" MÉDIO (1,30 M DO PISO) PARA PONTO ELÉTRICO - FORNECIMENTO E INSTALAÇÃO. AF 03/2023	Instalações Elétricas - Eletrodutos Embutidos, Cabos, Caixas,	UN	1,0000000	10,95	10,95	
				MO sem	7,03	LS =>	8,01	MO com	15,04
				LS =>				LS =>	
				Valor do	6,70			Valor com BDI =>	36,52
				BDI =>					

14.3.2	Código	Banco	Descrição	Tipo	Und	Quant.	Valor Unit	Total	
Composição	91994	SINAPI	TOMADA MÉDIA DE EMBUTIR (1 MÓDULO), 2P+T 10 A, SEM SUPORTE E SEM PLACA - FORNECIMENTO E INSTALAÇÃO. AF 03/2023	Instalações Elétricas - Eletrodutos Embutidos, Cabos, Caixas,	UN	1,0000000	24,43	24,43	
Composição Auxiliar	88247	SINAPI	AUXILIAR DE ELETRICISTA COM ENCARGOS COMPLEMENTARES	Livro SINAPI: Cálculos e Parâmetros	H	0,3170000	25,53	8,09	
Composição Auxiliar	88264	SINAPI	ELETRICISTA COM ENCARGOS COMPLEMENTARES	Livro SINAPI: Cálculos e Parâmetros	H	0,3170000	30,24	9,58	
Insumo	00038101	SINAPI	TOMADA 2P+T 10A, 250V (APENAS MODULO)	Material	UN	1,0000000	6,76	6,76	
				MO sem	6,19	LS =>	7,06	MO com	13,25
				LS =>				LS =>	
				Valor do	5,48			Valor com BDI =>	29,91
				BDI =>					

14.3.3	Código	Banco	Descrição	Tipo	Und	Quant.	Valor Unit	Total
Composição	13682	ORSE	Luminária plafon de sobrepor em LED 40 x 40cm, 30W 4000K bivolt, Avant ou similar	Luminárias Internas	un	1,0000000	152,59	152,59
Item	Código	Banco	Descrição	Tipo	Und	Quant.	Valor Unit	Total
Insumo	14490	ORSE	Luminária plafon de sobrepor em LED 40 x 40cm, 30W 4000K bivolt, Avant ou similar	Material	un	1,0000000	131,30	131,30
Insumo	00006111/SINAPI	ORSE	Servente de obras (horista)	Mão de Obra	h	0,5000000	14,58	7,29
Composição	10549	ORSE	Encargos Complementares - Servente	Provisórios	h	0,5000000	3,86	1,93
Insumo	00002436/SINAPI	ORSE	Eletricista (horista)	Mão de Obra	h	0,5000000	20,44	10,22
Composição	10552	ORSE	Encargos Complementares - Eletricista	Provisórios	h	0,5000000	3,73	1,86

Detalhamento de Cálculo ORSE

Item	Código	Banco	Descrição	Tipo	Und	Quant.	Valor Unit	Total
Insumo	14490	ORSE	Luminária plafon de sobrepor em LED 40 x 40cm, 30W 4000K bivolt, Avant ou similar	Material	un	1,0000000	131,30	131,30
Insumo	00006111/SINAPI	ORSE	Servente de obras (horista)	Mão de Obra	h	0,5000000	14,58	7,29
Insumo	158	ORSE	Almoço (Participação do empregador)	Material	un	0,1018000	14,00	1,42
Insumo	4729	ORSE	Marreta 1 kg com cabo	Material	un	0,0000500	37,80	0,00
Insumo	00012894/SINAPI	ORSE	Capa para chuva em pvc com forro de poliéster, com capuz (amarela ou azul)	Material	un	0,0002200	20,11	0,00
Insumo	4728	ORSE	Talhadeira chata 10"	Material	un	0,0001500	18,58	0,00
Insumo	10599	ORSE	Protetor solar fps 30 com 120ml	Material	un	0,0018000	18,00	0,03
Insumo	10517	ORSE	Exames admissionais/demissionais (checkup)	Serviços	cj	0,0004000	300,00	0,12
Insumo	00012893/SINAPI	ORSE	Bota de segurança com biqueira de aço e colarinho acolchoado	Material	par	0,0007500	73,93	0,05
Insumo	1651	ORSE	Óculos branco proteção	Material	pr	0,0008000	6,00	0,00
Insumo	10492	ORSE	Cesta Básica	Material	un	0,0045000	205,00	0,92
Insumo	10596	ORSE	Protetor auricular	Material	un	0,0045000	4,81	0,02
Insumo	10788	ORSE	Pá quadrada	Material	un	0,0001000	36,90	0,00
Insumo	10761	ORSE	Refeição - café da manhã (café com leite e dois pães com manteiga)	Serviços	un	0,1018000	5,00	0,50
Insumo		ORSE	Carrinho de mão, em aço, com capacidade de *45 a 65* l /	Material	un	0,0001000	185,23	0,01
Insumo	00012892/SINAPI	ORSE	Luva raspa de couro, cano curto (punho *7* cm)	Material	par	0,0023000	10,87	0,02
Insumo	941	ORSE	Fardamento com mangas curta	Material	un	0,0015000	193,04	0,28
Insumo	2378	ORSE	Vale transporte	Material	un	0,0797500	4,50	0,35
Insumo	10362	ORSE	Seguro de vida e acidente em grupo	Serviços	un	0,0045000	12,54	0,05
Insumo	00012895/SINAPI	ORSE	Capacete de segurança aba frontal com suspensão de polietileno, sem jugular (classe b)	Material	un	0,0006000	13,50	0,00



OBRA	Bancos	B.D.I.	Encargos Sociais
CONSTRUÇÃO DE UM BANHEIRO PÚBLICO PARA FEIRA DE GADO EM CACHOEIRINHA-PE	SINAPI - 09/2025 - Pernambuco ORSE - 09/2025 - Sergipe	22,47%	Não Desonerado: Horista: 113,84% Mensalista: 70,11%

Composições Analíticas com Preço Unitário

Composições Principais

Insumo	Código	Banco	Descrição	Tipo	Und	Quant.	Valor Unit	Total	
Insumo	00002436/SINA PI	ORSE	Eletricista (horista)	Mão de Obra	h	0,5000000	20,44	10,22	
Insumo	11242	ORSE	Chave inglesa 12"	Material	un	0,0000500	44,00	0,00	
Insumo	11241	ORSE	Alicate volt-amperimetro	Material	un	0,0001000	170,60	0,01	
Insumo	11240	ORSE	Alicate com isolamento	Material	un	0,0001000	47,69	0,00	
Insumo	10579	ORSE	Chave de fenda chata 30 cm	Material	un	0,0001000	26,89	0,00	
				MO sem LS =>	8,18	LS =>	9,33	MO com LS =>	17,51
				Valor do BDI =>	34,28		Valor com BDI =>	186,87	

15.1	Código	Banco	Descrição	Tipo	Und	Quant.	Valor Unit	Total
Composição	2450	ORSE	Limpeza geral	Limpeza	m²	1,0000000	2,47	2,47
Item	Código	Banco	Descrição	Tipo	Und	Quant.	Valor Unit	Total
Composição	10549	ORSE	Encargos Complementares - Servente	Provisórios	h	0,1000000	3,86	0,38
Insumo	2414	ORSE	Vassoura piaçava	Material	un	0,0500000	12,50	0,62
Insumo	1997	ORSE	Sabão em pó	Material	kg	0,0050000	10,82	0,05
Insumo	00006111/SINA PI	ORSE	Servente de obras (horista)	Mão de Obra	h	0,1000000	14,58	1,45

Detalhamento de Cálculo ORSE

Item	Código	Banco	Descrição	Tipo	Und	Quant.	Valor Unit	Total	
Insumo	158	ORSE	Almoço (Participação do empregador)	Material	un	0,0101800	14,00	0,14	
Insumo	4729	ORSE	Marreta 1 kg com cabo	Material	un	0,0000100	37,80	0,00	
Insumo	00012894/SINA PI	ORSE	Capa para chuva em pvc com forro de poliester, com capuz (amarela ou azul)	Material	un	0,0000200	20,11	0,00	
Insumo	4728	ORSE	Talhadeira chata 10"	Material	un	0,0000300	18,58	0,00	
Insumo	10599	ORSE	Protetor solar fps 30 com 120ml	Material	un	0,0001800	18,00	0,00	
Insumo	10517	ORSE	Exames admissionais/demissionais (checkup)	Serviços	cj	0,0000400	300,00	0,01	
Insumo	00012893/SINA PI	ORSE	Bota de segurança com biqueira de aço e colarinho acolchoado	Material	par	0,0000800	73,93	0,00	
Insumo	1651	ORSE	Óculos branco proteção	Material	pr	0,0000800	6,00	0,00	
Insumo	10492	ORSE	Cesta Básica	Material	un	0,0004500	205,00	0,09	
Insumo	10596	ORSE	Protetor auricular	Material	un	0,0004500	4,81	0,00	
Insumo	10788	ORSE	Pá quadrada	Material	un	0,0000200	36,90	0,00	
Insumo	10761	ORSE	Refeição - café da manhã (café com leite e dois pães com manteiqa)	Serviços	un	0,0101800	5,00	0,05	
Insumo	00002711/SINA PI	ORSE	Carrinho de mao, em aço, com capacidade de *45 a 65* l / *100* kg, pneu com camara	Material	un	0,0000200	185,23	0,00	
Insumo	00012892/SINA PI	ORSE	Luva raspa de couro, cano curto (punho *7* cm)	Material	par	0,0002300	10,87	0,00	
Insumo	941	ORSE	Fardamento com mangas curta	Material	un	0,0001500	193,04	0,02	
Insumo	2378	ORSE	Vale transporte	Material	un	0,0094100	4,50	0,04	
Insumo	10362	ORSE	Seguro de vida e acidente em grupo	Serviços	un	0,0004500	12,54	0,00	
Insumo	00012895/SINA PI	ORSE	Capacete de segurança aba frontal com suspensao de polietileno, sem jugular (classe b)	Material	un	0,0000600	13,50	0,00	
Insumo	2414	ORSE	Vassoura piaçava	Material	un	0,0500000	12,50	0,62	
Insumo	1997	ORSE	Sabão em pó	Material	kg	0,0050000	10,82	0,05	
Insumo	00006111/SINA PI	ORSE	Servente de obras (horista)	Mão de Obra	h	0,1000000	14,58	1,45	
				MO sem LS =>	0,67	LS =>	0,78	MO com LS =>	1,45
				Valor do BDI =>	0,55		Valor com BDI =>	3,02	

Composições Auxiliares

	Código	Banco	Descrição	Tipo	Und	Quant.	Valor Unit	Total
Composição	88238	SINAPI	AJUDANTE DE ARMADOR COM ENCARGOS COMPLEMENTARES	Livro SINAPI: Cálculos e Parâmetros	H	1,0000000	25,04	25,04
Composição Auxiliar	95308	SINAPI	CURSO DE CAPACITAÇÃO PARA AJUDANTE DE ARMADOR (ENCARGOS COMPLEMENTARES) - HORISTA	Livro SINAPI: Cálculos e Parâmetros	H	1,0000000	0,20	0,20
Insumo	00037373	SINAPI	SEGURO - HORISTA (COLETADO CAIXA - ENCARGOS COMPLEMENTARES)	Material	H	1,0000000	0,08	0,08
Insumo	00006114	SINAPI	AJUDANTE DE ARMADOR (HORISTA)	Mão de Obra	H	1,0000000	17,91	17,91
Insumo	00037372	SINAPI	EXAMES - HORISTA (COLETADO CAIXA - ENCARGOS COMPLEMENTARES)	Material	H	1,0000000	1,43	1,43
Insumo	00037370	SINAPI	ALIMENTACAO - HORISTA (COLETADO CAIXA - ENCARGOS COMPLEMENTARES)	Material	H	1,0000000	2,79	2,79



OBRA	Bancos	B.D.I.	Encargos Sociais
CONSTRUÇÃO DE UM BANHEIRO PÚBLICO PARA FEIRA DE GADO EM CACHOEIRINHA-PE	SINAPI - 09/2025 - Pernambuco ORSE - 09/2025 - Sergipe	22,47%	Não Desonerado: Horista: 113,84% Mensalista: 70,11%

Composições Analíticas com Preço Unitário

Composições Principais

Insumo	Código	Banco	Descrição	Tipo	Und	Quant.	Valor Unit	Total	
Insumo	00037371	SINAPI	TRANSPORTE - HORISTA (COLETADO CAIXA - ENCARGOS COMPLEMENTARES)	Material	H	1,0000000	0,54	0,54	
Insumo	00043465	SINAPI	FERRAMENTAS - FAMILIA PEDREIRO - HORISTA (ENCARGOS COMPLEMENTARES - COLETADO CAIXA)	Material	H	1,0000000	0,78	0,78	
Insumo	00043489	SINAPI	EPI - FAMILIA PEDREIRO - HORISTA (ENCARGOS COMPLEMENTARES - COLETADO CAIXA)	Material	H	1,0000000	1,31	1,31	
				MO sem	8,46	LS =>	9,65	MO com	18,11
				Valor do	5,62			Valor com BDI =>	30,66
				BDI =>					

Código	Banco	Descrição	Tipo	Und	Quant.	Valor Unit	Total		
Composição	88239	SINAPI	AJUDANTE DE CARPINTEIRO COM ENCARGOS COMPLEMENTARES	Livro SINAPI: Cálculos e Parâmetros	H	1,0000000	24,88	24,88	
Composição Auxiliar	95309	SINAPI	CURSO DE CAPACITAÇÃO PARA AJUDANTE DE CARPINTEIRO (ENCARGOS COMPLEMENTARES) - HORISTA	Livro SINAPI: Cálculos e Parâmetros	H	1,0000000	0,26	0,26	
Insumo	00037373	SINAPI	SEGURO - HORISTA (COLETADO CAIXA - ENCARGOS COMPLEMENTARES)	Material	H	1,0000000	0,08	0,08	
Insumo	00037371	SINAPI	TRANSPORTE - HORISTA (COLETADO CAIXA - ENCARGOS COMPLEMENTARES)	Material	H	1,0000000	0,54	0,54	
Insumo	00037370	SINAPI	ALIMENTACAO - HORISTA (COLETADO CAIXA - ENCARGOS COMPLEMENTARES)	Material	H	1,0000000	2,79	2,79	
Insumo	00037372	SINAPI	EXAMES - HORISTA (COLETADO CAIXA - ENCARGOS COMPLEMENTARES)	Material	H	1,0000000	1,43	1,43	
Insumo	00006117	SINAPI	CARPINTEIRO AUXILIAR (HORISTA)	Mão de Obra	H	1,0000000	17,91	17,91	
Insumo	00043483	SINAPI	EPI - FAMILIA CARPINTEIRO DE FORMAS - HORISTA (ENCARGOS COMPLEMENTARES - COLETADO CAIXA)	Material	H	1,0000000	1,43	1,43	
Insumo	00043459	SINAPI	FERRAMENTAS - FAMILIA CARPINTEIRO DE FORMAS - HORISTA (ENCARGOS COMPLEMENTARES - COLETADO CAIXA)	Material	H	1,0000000	0,44	0,44	
				MO sem	8,49	LS =>	9,68	MO com	18,17
				LS =>				LS =>	
				Valor do	5,59			Valor com BDI =>	30,47
				BDI =>					

Código	Banco	Descrição	Tipo	Und	Quant.	Valor Unit	Total		
Composição	88243	SINAPI	AJUDANTE ESPECIALIZADO COM ENCARGOS COMPLEMENTARES	Livro SINAPI: Cálculos e Parâmetros	H	1,0000000	25,10	25,10	
Composição Auxiliar	95313	SINAPI	CURSO DE CAPACITAÇÃO PARA AJUDANTE ESPECIALIZADO (ENCARGOS COMPLEMENTARES) - HORISTA	Livro SINAPI: Cálculos e Parâmetros	H	1,0000000	0,20	0,20	
Insumo	00043467	SINAPI	FERRAMENTAS - FAMILIA SERVENTE - HORISTA (ENCARGOS COMPLEMENTARES - COLETADO CAIXA)	Material	H	1,0000000	0,61	0,61	
Insumo	00043491	SINAPI	EPI - FAMILIA SERVENTE - HORISTA (ENCARGOS COMPLEMENTARES - COLETADO CAIXA)	Material	H	1,0000000	1,39	1,39	
Insumo	00000242	SINAPI	AJUDANTE ESPECIALIZADO (HORISTA)	Mão de Obra	H	1,0000000	18,06	18,06	
Insumo	00037370	SINAPI	ALIMENTACAO - HORISTA (COLETADO CAIXA - ENCARGOS COMPLEMENTARES)	Material	H	1,0000000	2,79	2,79	
Insumo	00037371	SINAPI	TRANSPORTE - HORISTA (COLETADO CAIXA - ENCARGOS COMPLEMENTARES)	Material	H	1,0000000	0,54	0,54	
Insumo	00037372	SINAPI	EXAMES - HORISTA (COLETADO CAIXA - ENCARGOS COMPLEMENTARES)	Material	H	1,0000000	1,43	1,43	
Insumo	00037373	SINAPI	SEGURO - HORISTA (COLETADO CAIXA - ENCARGOS COMPLEMENTARES)	Material	H	1,0000000	0,08	0,08	
				MO sem	8,53	LS =>	9,73	MO com	18,26
				LS =>				LS =>	
				Valor do	5,63			Valor com BDI =>	30,73
				BDI =>					

Código	Banco	Descrição	Tipo	Und	Quant.	Valor Unit	Total		
Composição	87402	SINAPI	ARGAMASSA INDUSTRIALIZADA PARA CHAPISCO COLANTE, PREPARO MANUAL. AF 08/2019	Argamassas	m³	1,0000000	4.848,78	4.848,78	
Composição Auxiliar	88316	SINAPI	SERVENTE COM ENCARGOS COMPLEMENTARES	Livro SINAPI: Cálculos e Parâmetros	H	15,7800000	24,08	379,98	
Insumo	00037553	SINAPI	ARGAMASSA INDUSTRIALIZADA PARA CHAPISCO COLANTE	Material	KG	1.995,0000000	2,24	4.468,80	
				MO sem	127,21	LS =>	144,83	MO com	272,04
				LS =>				LS =>	
				Valor do	1.089,52			Valor com BDI =>	5.938,30
				BDI =>					

Código	Banco	Descrição	Tipo	Und	Quant.	Valor Unit	Total
--------	-------	-----------	------	-----	--------	------------	-------



OBRA	Bancos	B.D.I.	Encargos Sociais
CONSTRUÇÃO DE UM BANHEIRO PÚBLICO PARA FEIRA DE GADO EM CACHOEIRINHA-PE	SINAPI - 09/2025 - Pernambuco ORSE - 09/2025 - Sergipe	22,47%	Não Desonerado: Horista: 113,84% Mensalista: 70,11%

Composições Analíticas com Preço Unitário

Composições Principais

Composição	Código	Banco	Descrição	Tipo	Und	Quant.	Valor Unit	Total	
Composição	87313	SINAPI	ARGAMASSA TRAÇO 1:3 (EM VOLUME DE CIMENTO E AREIA GROSSA ÚMIDA) PARA CHAPISCO CONVENCIONAL, PREPARO MECÂNICO COM BETONEIRA 400 L. AF 08/2019	Argamassas	m³	1,0000000	542,67	542,67	
Composição Auxiliar	88377	SINAPI	OPERADOR DE BETONEIRA ESTACIONÁRIA/MISTURADOR COM ENCARGOS COMPLEMENTARES	Livro SINAPI: Cálculos e Parâmetros	H	4,3200000	22,59	97,58	
Composição Auxiliar	88830	SINAPI	BETONEIRA CAPACIDADE NOMINAL DE 400 L, CAPACIDADE DE MISTURA 280 L, MOTOR ELÉTRICO TRIFÁSICO POTÊNCIA DE 2 CV, SEM CARREGADOR - CHP DIURNO. AF 05/2023	Custos Horários Produtivo e Improdutivo dos Equipamentos	CHP	1,0100000	1,99	2,00	
Composição Auxiliar	88831	SINAPI	BETONEIRA CAPACIDADE NOMINAL DE 400 L, CAPACIDADE DE MISTURA 280 L, MOTOR ELÉTRICO TRIFÁSICO POTÊNCIA DE 2 CV, SEM CARREGADOR - CHI DIURNO. AF 05/2023	Custos Horários Produtivo e Improdutivo dos Equipamentos	CHI	3,3100000	0,39	1,29	
Insumo	00001379	SINAPI	CIMENTO PORTLAND COMPOSTO CP II-32	Material	KG	426,4900000	0,72	307,07	
Insumo	00000367	SINAPI	AREIA GROSSA - POSTO JAZIDA/FORNECEDOR (RETIRADO NA JAZIDA, SEM TRANSPORTE)	Material	m³	0,9500000	141,83	134,73	
				MO sem LS =>	34,03	LS =>	38,76	MO com LS =>	72,79
				Valor do	121,93			Valor com BDI =>	664,60

Código	Banco	Descrição	Tipo	Und	Quant.	Valor Unit	Total		
Composição	88629	SINAPI	ARGAMASSA TRAÇO 1:3 (EM VOLUME DE CIMENTO E AREIA MÉDIA ÚMIDA), PREPARO MANUAL. AF 08/2019	Argamassas	m³	1,0000000	703,89	703,89	
Composição Auxiliar	88316	SINAPI	SERVENTE COM ENCARGOS COMPLEMENTARES	Livro SINAPI: Cálculos e Parâmetros	H	8,5700000	24,08	206,36	
Insumo	00001379	SINAPI	CIMENTO PORTLAND COMPOSTO CP II-32	Material	KG	482,9600000	0,72	347,73	
Insumo	00000370	SINAPI	AREIA MÉDIA - POSTO JAZIDA/FORNECEDOR	Material	m³	1,0700000	140,00	149,80	
				MO sem LS =>	69,08	LS =>	78,66	MO com LS =>	147,74
				Valor do	158,16			Valor com BDI =>	862,05

Código	Banco	Descrição	Tipo	Und	Quant.	Valor Unit	Total		
Composição	87301	SINAPI	ARGAMASSA TRAÇO 1:4 (EM VOLUME DE CIMENTO E AREIA MÉDIA ÚMIDA) PARA CONTRAPISO, PREPARO MECÂNICO COM BETONEIRA 400 L. AF 08/2019	Argamassas	m³	1,0000000	634,74	634,74	
Composição Auxiliar	88377	SINAPI	OPERADOR DE BETONEIRA ESTACIONÁRIA/MISTURADOR COM ENCARGOS COMPLEMENTARES	Livro SINAPI: Cálculos e Parâmetros	H	4,8500000	22,59	109,56	
Composição Auxiliar	88830	SINAPI	BETONEIRA CAPACIDADE NOMINAL DE 400 L, CAPACIDADE DE MISTURA 280 L, MOTOR ELÉTRICO TRIFÁSICO POTÊNCIA DE 2 CV, SEM CARREGADOR - CHP DIURNO. AF 05/2023	Custos Horários Produtivo e Improdutivo dos Equipamentos	CHP	1,1300000	1,99	2,24	
Composição Auxiliar	88831	SINAPI	BETONEIRA CAPACIDADE NOMINAL DE 400 L, CAPACIDADE DE MISTURA 280 L, MOTOR ELÉTRICO TRIFÁSICO POTÊNCIA DE 2 CV, SEM CARREGADOR - CHI DIURNO. AF 05/2023	Custos Horários Produtivo e Improdutivo dos Equipamentos	CHI	3,7200000	0,39	1,45	
Insumo	00000370	SINAPI	AREIA MÉDIA - POSTO JAZIDA/FORNECEDOR (RETIRADO NA JAZIDA, SEM TRANSPORTE)	Material	m³	1,3600000	140,00	190,40	
Insumo	00001379	SINAPI	CIMENTO PORTLAND COMPOSTO CP II-32	Material	KG	459,8500000	0,72	331,09	
				MO sem LS =>	38,21	LS =>	43,51	MO com LS =>	81,72
				Valor do	142,62			Valor com BDI =>	777,36

Código	Banco	Descrição	Tipo	Und	Quant.	Valor Unit	Total		
Composição	88631	SINAPI	ARGAMASSA TRAÇO 1:4 (EM VOLUME DE CIMENTO E AREIA MÉDIA ÚMIDA), PREPARO MANUAL. AF 08/2019	Argamassas	m³	1,0000000	641,08	641,08	
Composição Auxiliar	88316	SINAPI	SERVENTE COM ENCARGOS COMPLEMENTARES	Livro SINAPI: Cálculos e Parâmetros	H	8,2900000	24,08	199,62	
Insumo	00001379	SINAPI	CIMENTO PORTLAND COMPOSTO CP II-32	Material	KG	389,5400000	0,72	280,46	
Insumo	00000370	SINAPI	AREIA MÉDIA - POSTO JAZIDA/FORNECEDOR (RETIRADO NA JAZIDA, SEM TRANSPORTE)	Material	m³	1,1500000	140,00	161,00	
				MO sem LS =>	66,83	LS =>	76,08	MO com LS =>	142,91
				Valor do	144,05			Valor com BDI =>	785,13

Código	Banco	Descrição	Tipo	Und	Quant.	Valor Unit	Total	
Composição	88245	SINAPI	ARMADOR COM ENCARGOS COMPLEMENTARES	Livro SINAPI: Cálculos e Parâmetros	H	1,0000000	29,63	29,63
Composição Auxiliar	95314	SINAPI	CURSO DE CAPACITAÇÃO PARA ARMADOR (ENCARGOS COMPLEMENTARES) - HORISTA	Livro SINAPI: Cálculos e Parâmetros	H	1,0000000	0,25	0,25
Insumo	00037373	SINAPI	SEGURO - HORISTA (COLETADO CAIXA - ENCARGOS COMPLEMENTARES)	Material	H	1,0000000	0,08	0,08
Insumo	00037372	SINAPI	EXAMES - HORISTA (COLETADO CAIXA - ENCARGOS COMPLEMENTARES)	Material	H	1,0000000	1,43	1,43
Insumo	00037371	SINAPI	TRANSPORTE - HORISTA (COLETADO CAIXA - ENCARGOS COMPLEMENTARES)	Material	H	1,0000000	0,54	0,54



OBRA	Bancos	B.D.I.	Encargos Sociais
CONSTRUÇÃO DE UM BANHEIRO PÚBLICO PARA FEIRA DE GADO EM CACHOEIRINHA-PE	SINAPI - 09/2025 - Pernambuco ORSE - 09/2025 - Sergipe	22,47%	Não Desonerado: Horista: 113,84% Mensalista: 70,11%

Composições Analíticas com Preço Unitário

Composições Principais

Insumo	Código	Banco	Descrição	Material	Und	Quant.	Valor Unit	Total
	00037370	SINAPI	ALIMENTACAO - HORISTA (COLETADO CAIXA - ENCARGOS COMPLEMENTARES)		H	1,0000000	2,79	2,79
	00000378	SINAPI	ARMADOR (HORISTA)		H	1,0000000	22,45	22,45
	00043465	SINAPI	FERRAMENTAS - FAMILIA PEDREIRO - HORISTA (ENCARGOS COMPLEMENTARES - COLETADO CAIXA)		H	1,0000000	0,78	0,78
	00043489	SINAPI	EPI - FAMILIA PEDREIRO - HORISTA (ENCARGOS COMPLEMENTARES - COLETADO CAIXA)		H	1,0000000	1,31	1,31
				MO sem		10,61	LS => 12,09	MO com 22,70
				LS =>				LS =>
				Valor do		6,65	Valor com BDI =>	36,28
				BDI =>				

Composição	Código	Banco	Descrição	Tipo	Und	Quant.	Valor Unit	Total
	92767	SINAPI	ARMAÇÃO DE LAJE DE ESTRUTURA CONVENCIONAL DE CONCRETO ARMADO UTILIZANDO AÇO CA-60 DE 4,2 MM - MONTAGEM. AF_06/2022	Armação para Estruturas de Concreto Armado	KG	1,0000000	15,38	15,38
Auxiliar	92799	SINAPI	CORTE E DOBRA DE AÇO CA-60, DIÂMETRO DE 4,2 MM. AF_06/2022	Armação para Estruturas de Concreto Armado	KG	1,0000000	10,80	10,80
Auxiliar	88238	SINAPI	AJUDANTE DE ARMADOR COM ENCARGOS COMPLEMENTARES	Livro SINAPI: Cálculos e Parâmetros	H	0,0172000	25,04	0,43
Auxiliar	88245	SINAPI	ARMADOR COM ENCARGOS COMPLEMENTARES	Livro SINAPI: Cálculos e Parâmetros	H	0,1055000	29,63	3,12
Insumo	00043132	SINAPI	ARAME RECOZIDO 16 BWG, D = 1,65 MM (0,016 KG/M) OU 18 BWG, D = 1,25 MM (0,01 KG/M)	Material	KG	0,0250000	16,92	0,42
Insumo	00039017	SINAPI	ESPAÇADOR / DISTANCIADOR CIRCULAR COM ENTRADA LATERAL, EM PLÁSTICO, PARA VERGALHAO *4,2 A 12,5* MM, COBRIMENTO 20 MM	Material	UN	2,8160000	0,22	0,61
				MO sem		2,37	LS => 2,71	MO com 5,08
				LS =>				LS =>
				Valor do		3,45	Valor com BDI =>	18,83
				BDI =>				

Composição	Código	Banco	Descrição	Tipo	Und	Quant.	Valor Unit	Total
	88247	SINAPI	AUXILIAR DE ELETRICISTA COM ENCARGOS COMPLEMENTARES	Livro SINAPI: Cálculos e Parâmetros	H	1,0000000	25,53	25,53
Auxiliar	95316	SINAPI	CURSO DE CAPACITAÇÃO PARA AUXILIAR DE ELETRICISTA (ENCARGOS COMPLEMENTARES) - HORISTA	Livro SINAPI: Cálculos e Parâmetros	H	1,0000000	0,66	0,66
Insumo	00043460	SINAPI	FERRAMENTAS - FAMILIA ELETRICISTA - HORISTA (ENCARGOS COMPLEMENTARES - COLETADO CAIXA)	Material	H	1,0000000	0,86	0,86
Insumo	00000247	SINAPI	AJUDANTE DE ELETRICISTA (HORISTA)	Mão de Obra	H	1,0000000	17,91	17,91
Insumo	00037372	SINAPI	EXAMES - HORISTA (COLETADO CAIXA - ENCARGOS COMPLEMENTARES)	Material	H	1,0000000	1,43	1,43
Insumo	00043484	SINAPI	EPI - FAMILIA ELETRICISTA - HORISTA (ENCARGOS COMPLEMENTARES - COLETADO CAIXA)	Material	H	1,0000000	1,26	1,26
Insumo	00037371	SINAPI	TRANSPORTE - HORISTA (COLETADO CAIXA - ENCARGOS COMPLEMENTARES)	Material	H	1,0000000	0,54	0,54
Insumo	00037373	SINAPI	SEGURO - HORISTA (COLETADO CAIXA - ENCARGOS COMPLEMENTARES)	Material	H	1,0000000	0,08	0,08
Insumo	00037370	SINAPI	ALIMENTACAO - HORISTA (COLETADO CAIXA - ENCARGOS COMPLEMENTARES)	Material	H	1,0000000	2,79	2,79
				MO sem		8,68	LS => 9,89	MO com 18,57
				LS =>				LS =>
				Valor do		5,73	Valor com BDI =>	31,26
				BDI =>				

Composição	Código	Banco	Descrição	Tipo	Und	Quant.	Valor Unit	Total
	88248	SINAPI	AUXILIAR DE ENCANADOR OU BOMBEIRO HIDRÁULICO COM ENCARGOS COMPLEMENTARES	Livro SINAPI: Cálculos e Parâmetros	H	1,0000000	24,51	24,51
Auxiliar	95317	SINAPI	CURSO DE CAPACITAÇÃO PARA AUXILIAR DE ENCANADOR OU BOMBEIRO HIDRÁULICO (ENCARGOS COMPLEMENTARES) - HORISTA	Livro SINAPI: Cálculos e Parâmetros	H	1,0000000	0,32	0,32
Insumo	00037372	SINAPI	EXAMES - HORISTA (COLETADO CAIXA - ENCARGOS COMPLEMENTARES)	Material	H	1,0000000	1,43	1,43
Insumo	00043461	SINAPI	FERRAMENTAS - FAMILIA ENCANADOR - HORISTA	Material	H	1,0000000	0,31	0,31
Insumo	00043485	SINAPI	EPI - FAMILIA ENCANADOR - HORISTA (ENCARGOS COMPLEMENTARES - COLETADO CAIXA)	Material	H	1,0000000	1,13	1,13
Insumo	00000246	SINAPI	AUXILIAR DE ENCANADOR OU BOMBEIRO HIDRAULICO (HORISTA)	Mão de Obra	H	1,0000000	17,91	17,91
Insumo	00037373	SINAPI	SEGURO - HORISTA (COLETADO CAIXA - ENCARGOS COMPLEMENTARES)	Material	H	1,0000000	0,08	0,08
Insumo	00037371	SINAPI	TRANSPORTE - HORISTA (COLETADO CAIXA - ENCARGOS COMPLEMENTARES)	Material	H	1,0000000	0,54	0,54
Insumo	00037370	SINAPI	ALIMENTACAO - HORISTA (COLETADO CAIXA - ENCARGOS COMPLEMENTARES)	Material	H	1,0000000	2,79	2,79
				MO sem		8,52	LS => 9,71	MO com 18,23
				LS =>				LS =>
				Valor do		5,50	Valor com BDI =>	30,01
				BDI =>				



OBRA	Bancos	B.D.I.	Encargos Sociais
CONSTRUÇÃO DE UM BANHEIRO PÚBLICO PARA FEIRA DE GADO EM CACHOEIRINHA-PE	SINAPI - 09/2025 - Pernambuco ORSE - 09/2025 - Sergipe	22,47%	Não Desonerado: Horista: 113,84% Mensalista: 70,11%

Composições Analíticas com Preço Unitário

Composições Principais

	Código	Banco	Descrição	Tipo	Und	Quant.	Valor Unit	Total
Composição	88256	SINAPI	AZULEJISTA OU LADRILHEIRO COM ENCARGOS COMPLEMENTARES	Livro SINAPI: Cálculos e Parâmetros	H	1,0000000	29,71	29,71
Composição Auxiliar	95324	SINAPI	CURSO DE CAPACITAÇÃO PARA AZULEJISTA OU LADRILHEIRO (ENCARGOS COMPLEMENTARES) - HORISTA	Livro SINAPI: Cálculos e Parâmetros	H	1,0000000	0,33	0,33
Insumo	00043465	SINAPI	FERRAMENTAS - FAMILIA PEDREIRO - HORISTA (ENCARGOS COMPLEMENTARES - COLETADO CAIXA)	Material	H	1,0000000	0,78	0,78
Insumo	00043489	SINAPI	EPI - FAMILIA PEDREIRO - HORISTA (ENCARGOS COMPLEMENTARES - COLETADO CAIXA)	Material	H	1,0000000	1,31	1,31
Insumo	00037371	SINAPI	TRANSPORTE - HORISTA (COLETADO CAIXA - ENCARGOS COMPLEMENTARES)	Material	H	1,0000000	0,54	0,54
Insumo	00037372	SINAPI	EXAMES - HORISTA (COLETADO CAIXA - ENCARGOS COMPLEMENTARES)	Material	H	1,0000000	1,43	1,43
Insumo	00004760	SINAPI	AZULEJISTA OU LADRILHEIRO (HORISTA)	Mão de Obra	H	1,0000000	22,45	22,45
Insumo	00037373	SINAPI	SEGURO - HORISTA (COLETADO CAIXA - ENCARGOS COMPLEMENTARES)	Material	H	1,0000000	0,08	0,08
Insumo	00037370	SINAPI	ALIMENTACAO - HORISTA (COLETADO CAIXA - ENCARGOS COMPLEMENTARES)	Material	H	1,0000000	2,79	2,79
				MO sem LS => Valor do BDI =>	10,65 6,67	LS => 12,13	MO com LS => Valor com BDI =>	22,78 36,38

	Código	Banco	Descrição	Tipo	Und	Quant.	Valor Unit	Total
Composição	1903	ORSE	Argamassa cimento e areia traço 1-1 (1:3) - 1 saco cimento 50kg / 3 padiolas areia dim. 0.35 x 0.45 x 0.23 m - Confeção mecânica e transporte	Argamassas	m³	1,0000000	534,76	534,76
Item	Código	Banco	Descrição	Tipo	Und	Quant.	Valor Unit	Total
Insumo	00006111/SINAPI	ORSE	Servente de obras (horista)	Mão de Obra	h	4,0000000	14,58	58,32
Insumo	00001379/SINAPI	ORSE	Cimento portland composto cp ii-32	Material	kg	452,2000000	0,78	352,71
Composição	10549	ORSE	Encargos Complementares - Servente	Provisórios	h	4,0000000	3,86	15,44
Insumo	00000370/SINAPI	ORSE	Areia média - posto jazida/fornecedor (retirado na jazida, sem transporte)	Material	m³	1,0800000	100,00	108,00

Detalhamento de Cálculo ORSE

Item	Código	Banco	Descrição	Tipo	Und	Quant.	Valor Unit	Total
Insumo	00006111/SINAPI	ORSE	Servente de obras (horista)	Mão de Obra	h	4,0000000	14,58	58,32
Insumo		ORSE	Cimento portland composto cp ii-32	Material	kg	452,2000000	0,78	352,71
Insumo	158	ORSE	Almoço (Participação do empregador)	Material	un	0,4072000	14,00	5,70
Insumo	4729	ORSE	Marreta 1 kg com cabo	Material	un	0,0004000	37,80	0,01
Insumo	00012894/SINAPI	ORSE	Capa para chuva em pvc com forro de poliester, com capuz (amarela ou azul)	Material	un	0,0008000	20,11	0,01
Insumo	4728	ORSE	Talhadeira chata 10"	Material	un	0,0012000	18,58	0,02
Insumo	10599	ORSE	Protetor solar fps 30 com 120ml	Material	un	0,0072000	18,00	0,12
Insumo	10517	ORSE	Exames admissionais/demissionais (checkup)	Serviços	cj	0,0016000	300,00	0,48
Insumo	00012893/SINAPI	ORSE	Bota de segurança com biqueira de aço e colarinho acolchoado	Material	par	0,0032000	73,93	0,23
Insumo	1651	ORSE	Óculos branco proteção	Material	pr	0,0032000	6,00	0,01
Insumo	10492	ORSE	Cesta Básica	Material	un	0,0180000	205,00	3,69
Insumo	10596	ORSE	Protetor auricular	Material	un	0,0180000	4,81	0,08
Insumo	10788	ORSE	Pá quadrada	Material	un	0,0008000	36,90	0,02
Insumo	10761	ORSE	Refeição - café da manhã (café com leite e dois pães com manteiga)	Serviços	un	0,4072000	5,00	2,03
Insumo	00002711/SINAPI	ORSE	Carrinho de mão, em aço, com capacidade de *45 a 65* l / *100* kg, pneu com camara	Material	un	0,0008000	185,23	0,14
Insumo	00012892/SINAPI	ORSE	Luva raspa de couro, cano curto (punho *7* cm)	Material	par	0,0092000	10,87	0,10
Insumo	941	ORSE	Fardamento com mangas curta	Material	un	0,0060000	193,04	1,15
Insumo	2378	ORSE	Vale transporte	Material	un	0,3764000	4,50	1,69
Insumo	10362	ORSE	Seguro de vida e acidente em grupo	Serviços	un	0,0180000	12,54	0,22
Insumo	00012895/SINAPI	ORSE	Capacete de segurança aba frontal com suspensao de polietileno, sem jugular (classe b)	Material	un	0,0024000	13,50	0,03
Insumo	00000370/SINAPI	ORSE	Areia média - posto jazida/fornecedor (retirado na jazida, sem transporte)	Material	m³	1,0800000	100,00	108,00



OBRA	Bancos	B.D.I.	Encargos Sociais
CONSTRUÇÃO DE UM BANHEIRO PÚBLICO PARA FEIRA DE GADO EM CACHOEIRINHA-PE	SINAPI - 09/2025 - Pernambuco ORSE - 09/2025 - Sergipe	22,47%	Não Desonerado: Horista: 113,84% Mensalista: 70,11%

Composições Analíticas com Preço Unitário

Composições Principais

MO sem	27,27	LS =>	31,05	MO com	58,32
LS =>				LS =>	
Valor do	120,16		Valor com BDI =>		654,92
BDI =>					

	Código	Banco	Descrição	Tipo	Und	Quant.	Valor Unit	Total
Composição	4303	ORSE	Argamassa industrializada AC-III, Votomassa ou similar	Argamassas	kg	1,0000000	2,50	2,50
Item	Código	Banco	Descrição	Tipo	Und	Quant.	Valor Unit	Total
Insumo	3374	ORSE	Argamassa industrializada Votomassa AC-III, ou similar	Material	kg	0,8400000	2,86	2,40
Composição	10549	ORSE	Encargos Complementares - Servente	Provisórios	h	0,0070000	3,86	0,02
Insumo	00006111/SINA PI	ORSE	Servente de obras (horista)	Mão de Obra	h	0,0070000	14,58	0,10

Detalhamento de Cálculo ORSE

Item	Código	Banco	Descrição	Tipo	Und	Quant.	Valor Unit	Total
Insumo	3374	ORSE	Argamassa industrializada Votomassa AC-III, ou similar	Material	kg	0,8400000	2,86	2,40
Insumo	158	ORSE	Almoço (Participação do empregador)	Material	un	0,0007126	14,00	0,00
Insumo	4729	ORSE	Marreta 1 kg com cabo	Material	un	0,0000007	37,80	0,00
Insumo	00012894/SINA PI	ORSE	Capa para chuva em pvc com forro de poliester, com capuz (amarela ou azul)	Material	un	0,0000014	20,11	0,00
Insumo	4728	ORSE	Talhadeira chata 10"	Material	un	0,0000021	18,58	0,00
Insumo	10599	ORSE	Protetor solar fps 30 com 120ml	Material	un	0,0000126	18,00	0,00
Insumo	10517	ORSE	Exames admissionais/demissionais (checkup)	Serviços	cj	0,0000028	300,00	0,00
Insumo	00012893/SINA PI	ORSE	Bota de segurança com biqueira de aço e colarinho acolchoado	Material	par	0,0000056	73,93	0,00
Insumo	1651	ORSE	Óculos branco proteção	Material	pr	0,0000056	6,00	0,00
Insumo	10492	ORSE	Cesta Básica	Material	un	0,0000315	205,00	0,00
Insumo	10596	ORSE	Protetor auricular	Material	un	0,0000315	4,81	0,00
Insumo	10788	ORSE	Pá quadrada	Material	un	0,0000014	36,90	0,00
Insumo	10761	ORSE	Refeição - café da manhã (café com leite e dois pães com manteiga)	Serviços	un	0,0007126	5,00	0,00
Insumo	00002711/SINA PI	ORSE	Carrinho de mão, em aço, com capacidade de *45 a 65* l / *100* kg, pneu com camara	Material	un	0,0000014	185,23	0,00
Insumo	00012892/SINA PI	ORSE	Luva raspa de couro, cano curto (punho *7* cm)	Material	par	0,0000161	10,87	0,00
Insumo	941	ORSE	Fardamento com mangas curta	Material	un	0,0000105	193,04	0,00
Insumo	2378	ORSE	Vale transporte	Material	un	0,0006587	4,50	0,00
Insumo	10362	ORSE	Seguro de vida e acidente em grupo	Serviços	un	0,0000315	12,54	0,00
Insumo	00012895/SINA PI	ORSE	Capacete de segurança aba frontal com suspensao de polietileno, sem jugular (classe b)	Material	un	0,0000042	13,50	0,00
Insumo	00006111/SINA PI	ORSE	Servente de obras (horista)	Mão de Obra	h	0,0070000	14,58	0,10

MO sem	0,04	LS =>	0,06	MO com	0,10
LS =>				LS =>	
Valor do	0,56		Valor com BDI =>		3,06
BDI =>					



OBRA	Bancos	B.D.I.	Encargos Sociais
CONSTRUÇÃO DE UM BANHEIRO PÚBLICO PARA FEIRA DE GADO EM CACHOEIRINHA-PE	SINAPI - 09/2025 - Pernambuco ORSE - 09/2025 - Sergipe	22,47%	Não Desonerado: Horista: 113,84% Mensalista: 70,11%

Composições Analíticas com Preço Unitário

Composições Principais

Composição	88827	SINAPI	BETONEIRA CAPACIDADE NOMINAL DE 400 L, CAPACIDADE DE MISTURA 280 L, MOTOR ELÉTRICO TRIFÁSICO POTÊNCIA DE 2 CV, SEM CARREGADOR - JUROS. AF 05/2023	Depreciação, Juros, Impostos e Seguros, Manutenção e Materiais na Operação	H	1,0000000	0,07	0,07	
Insumo	00010535	SINAPI	BETONEIRA, CAPACIDADE NOMINAL 400 L, CAPACIDADE DE MISTURA 280 L, MOTOR ELETRICO TRIFASICO 220/380 V, POTENCIA 2 CV, SEM CARREGADOR	Equipamento para Aquisição Permanente	UN	0,0000148	5.099,50	0,07	
				MO sem	0,00	LS =>	0,00	MO com	0,00
				LS =>				LS =>	
				Valor do	0,01			Valor com BDI =>	0,08
				BDI =>					

	Código	Banco	Descrição	Tipo	Und	Quant.	Valor Unit	Total	
Composição	88828	SINAPI	BETONEIRA CAPACIDADE NOMINAL DE 400 L, CAPACIDADE DE MISTURA 280 L, MOTOR ELÉTRICO TRIFÁSICO POTÊNCIA DE 2 CV, SEM CARREGADOR - MANUTENÇÃO. AF 05/2023	Depreciação, Juros, Impostos e Seguros, Manutenção e Materiais na Operação	H	1,0000000	0,35	0,35	
Insumo	00010535	SINAPI	BETONEIRA, CAPACIDADE NOMINAL 400 L, CAPACIDADE DE MISTURA 280 L, MOTOR ELETRICO TRIFASICO 220/380 V, POTENCIA 2 CV, SEM CARREGADOR	Equipamento para Aquisição Permanente	UN	0,0000700	5.099,50	0,35	
				MO sem	0,00	LS =>	0,00	MO com	0,00
				LS =>				LS =>	
				Valor do	0,07			Valor com BDI =>	0,42
				BDI =>					

	Código	Banco	Descrição	Tipo	Und	Quant.	Valor Unit	Total	
Composição	88829	SINAPI	BETONEIRA CAPACIDADE NOMINAL DE 400 L, CAPACIDADE DE MISTURA 280 L, MOTOR ELÉTRICO TRIFÁSICO POTÊNCIA DE 2 CV, SEM CARREGADOR - MATERIAIS NA OPERAÇÃO. AF 05/2023	Depreciação, Juros, Impostos e Seguros, Manutenção e Materiais na Operação	H	1,0000000	1,25	1,25	
Insumo	00002705	SINAPI	ENERGIA ELETRICA ATE 2000 KWH INDUSTRIAL, SEM DEMANDA	Franquia	KWH	1,2500000	1,00	1,25	
				MO sem	0,00	LS =>	0,00	MO com	0,00
				LS =>				LS =>	
				Valor do	0,28			Valor com BDI =>	1,53
				BDI =>					

	Código	Banco	Descrição	Tipo	Und	Quant.	Valor Unit	Total	
Composição	89226	SINAPI	BETONEIRA CAPACIDADE NOMINAL DE 600 L, CAPACIDADE DE MISTURA 360 L, MOTOR ELÉTRICO TRIFÁSICO POTÊNCIA DE 4 CV, SEM CARREGADOR - CHI DIURNO. AF 05/2023	Custos Horários Produtivo e Improdutivo dos Equipamentos	CHI	1,0000000	1,62	1,62	
Composição Auxiliar	89222	SINAPI	BETONEIRA CAPACIDADE NOMINAL DE 600 L, CAPACIDADE DE MISTURA 360 L, MOTOR ELÉTRICO TRIFÁSICO POTÊNCIA DE 4 CV, SEM CARREGADOR - JUROS. AF 05/2023	Depreciação, Juros, Impostos e Seguros, Manutenção e Materiais na Operação	H	1,0000000	0,30	0,30	
Composição Auxiliar	89221	SINAPI	BETONEIRA CAPACIDADE NOMINAL DE 600 L, CAPACIDADE DE MISTURA 360 L, MOTOR ELÉTRICO TRIFÁSICO POTÊNCIA DE 4 CV, SEM CARREGADOR - DEPRECIÇÃO. AF 05/2023	Depreciação, Juros, Impostos e Seguros, Manutenção e Materiais na Operação	H	1,0000000	1,32	1,32	
				MO sem	0,00	LS =>	0,00	MO com	0,00
				LS =>				LS =>	
				Valor do	0,36			Valor com BDI =>	1,98
				BDI =>					

	Código	Banco	Descrição	Tipo	Und	Quant.	Valor Unit	Total
Composição	89225	SINAPI	BETONEIRA CAPACIDADE NOMINAL DE 600 L, CAPACIDADE DE MISTURA 360 L, MOTOR ELÉTRICO TRIFÁSICO POTÊNCIA DE 4 CV, SEM CARREGADOR - CHP DIURNO. AF 05/2023	Custos Horários Produtivo e Improdutivo dos Equipamentos	CHP	1,0000000	5,57	5,57
Composição Auxiliar	89223	SINAPI	BETONEIRA CAPACIDADE NOMINAL DE 600 L, CAPACIDADE DE MISTURA 360 L, MOTOR ELÉTRICO TRIFÁSICO POTÊNCIA DE 4 CV, SEM CARREGADOR - MANUTENÇÃO. AF 05/2023	Depreciação, Juros, Impostos e Seguros, Manutenção e Materiais na Operação	H	1,0000000	1,45	1,45
Composição Auxiliar	89224	SINAPI	BETONEIRA CAPACIDADE NOMINAL DE 600 L, CAPACIDADE DE MISTURA 360 L, MOTOR ELÉTRICO TRIFÁSICO POTÊNCIA DE 4 CV, SEM CARREGADOR - MATERIAIS NA OPERAÇÃO. AF 05/2023	Depreciação, Juros, Impostos e Seguros, Manutenção e Materiais na Operação	H	1,0000000	2,50	2,50



	OBRA	Bancos	B.D.I.	Encargos Sociais
	CONSTRUÇÃO DE UM BANHEIRO PÚBLICO PARA FEIRA DE GADO EM CACHOEIRINHA-PE	SINAPI - 09/2025 - Pernambuco ORSE - 09/2025 - Sergipe	22,47%	Não Desonerado: Horista: 113,84% Mensalista: 70,11%

Composições Analíticas com Preço Unitário

Composições Principais

Composição Auxiliar	89222	SINAPI	BETONEIRA CAPACIDADE NOMINAL DE 600 L, CAPACIDADE DE MISTURA 360 L, MOTOR ELÉTRICO TRIFÁSICO POTÊNCIA DE 4 CV, SEM CARREGADOR - JUROS. AF 05/2023	Depreciação, Juros, Impostos e Seguros, Manutenção e Materiais na Operação	H	1,0000000	0,30	0,30	
Composição Auxiliar	89221	SINAPI	BETONEIRA CAPACIDADE NOMINAL DE 600 L, CAPACIDADE DE MISTURA 360 L, MOTOR ELÉTRICO TRIFÁSICO POTÊNCIA DE 4 CV, SEM CARREGADOR -	Depreciação, Juros, Impostos e Seguros, Manutenção e	H	1,0000000	1,32	1,32	
				MO sem	0,00	LS =>	0,00	MO com	0,00
				LS =>				LS =>	
				Valor do	1,25			Valor com BDI =>	6,82
				BDI =>					

	Código	Banco	Descrição	Tipo	Und	Quant.	Valor Unit	Total	
Composição	89221	SINAPI	BETONEIRA CAPACIDADE NOMINAL DE 600 L, CAPACIDADE DE MISTURA 360 L, MOTOR ELÉTRICO TRIFÁSICO POTÊNCIA DE 4 CV, SEM CARREGADOR - DEPRECIACÃO. AF 05/2023	Depreciação, Juros, Impostos e Seguros, Manutenção e Materiais na Operação	H	1,0000000	1,32	1,32	
Insumo	00036397	SINAPI	BETONEIRA, CAPACIDADE NOMINAL 600 L, CAPACIDADE DE MISTURA 360 L, MOTOR ELETRICO TRIFASICO 220/380V, POTENCIA 4CV, SEM CARREGADOR	Equipamento para Aquisição Permanente	UN	0,0000640	20.743,72	1,32	
				MO sem	0,00	LS =>	0,00	MO com	0,00
				LS =>				LS =>	
				Valor do	0,29			Valor com BDI =>	1,61
				BDI =>					

	Código	Banco	Descrição	Tipo	Und	Quant.	Valor Unit	Total	
Composição	89222	SINAPI	BETONEIRA CAPACIDADE NOMINAL DE 600 L, CAPACIDADE DE MISTURA 360 L, MOTOR ELÉTRICO TRIFÁSICO POTÊNCIA DE 4 CV, SEM CARREGADOR - JUROS. AF 05/2023	Depreciação, Juros, Impostos e Seguros, Manutenção e Materiais na Operação dos Equipamentos	H	1,0000000	0,30	0,30	
Insumo	00036397	SINAPI	BETONEIRA, CAPACIDADE NOMINAL 600 L, CAPACIDADE DE MISTURA 360 L, MOTOR ELETRICO TRIFASICO 220/380V, POTENCIA 4CV, SEM CARREGADOR	Equipamento para Aquisição Permanente	UN	0,0000148	20.743,72	0,30	
				MO sem	0,00	LS =>	0,00	MO com	0,00
				LS =>				LS =>	
				Valor do	0,06			Valor com BDI =>	0,36
				BDI =>					

	Código	Banco	Descrição	Tipo	Und	Quant.	Valor Unit	Total	
Composição	89223	SINAPI	BETONEIRA CAPACIDADE NOMINAL DE 600 L, CAPACIDADE DE MISTURA 360 L, MOTOR ELÉTRICO TRIFÁSICO POTÊNCIA DE 4 CV, SEM CARREGADOR - MANUTENÇÃO. AF 05/2023	Depreciação, Juros, Impostos e Seguros, Manutenção e Materiais na Operação	H	1,0000000	1,45	1,45	
Insumo	00036397	SINAPI	BETONEIRA, CAPACIDADE NOMINAL 600 L, CAPACIDADE DE MISTURA 360 L, MOTOR ELETRICO TRIFASICO 220/380V, POTENCIA 4CV, SEM CARREGADOR	Equipamento para Aquisição Permanente	UN	0,0000700	20.743,72	1,45	
				MO sem	0,00	LS =>	0,00	MO com	0,00
				LS =>				LS =>	
				Valor do	0,32			Valor com BDI =>	1,77
				BDI =>					

	Código	Banco	Descrição	Tipo	Und	Quant.	Valor Unit	Total
Composição	89224	SINAPI	BETONEIRA CAPACIDADE NOMINAL DE 600 L, CAPACIDADE DE MISTURA 360 L, MOTOR ELÉTRICO	Depreciação, Juros, Impostos e Seguros,	H	1,0000000	2,50	2,50



OBRA	Bancos	B.D.I.	Encargos Sociais
CONSTRUÇÃO DE UM BANHEIRO PÚBLICO PARA FEIRA DE GADO EM CACHOEIRINHA-PE	SINAPI - 09/2025 - Pernambuco ORSE - 09/2025 - Sergipe	22,47%	Não Desonerado: Horista: 113,84% Mensalista: 70,11%

Composições Analíticas com Preço Unitário

Composições Principais

Insumo	Código	Banco	Descrição	Tipo	Und	Quant.	Valor Unit	Total	
	00002705	SINAPI	ENERGIA ELETRICA ATE 2000 KWH INDUSTRIAL, SEM DEMANDA	Franquia	KWH	2,5000000	1,00	2,50	
				MO sem LS =>	0,00	LS =>	0,00	MO com LS =>	0,00
				Valor do BDI =>	0,56		Valor com BDI =>	3,06	

	Código	Banco	Descrição	Tipo	Und	Quant.	Valor Unit	Total	
Composição	91928	SINAPI	CABO DE COBRE FLEXÍVEL ISOLADO, 4 MM², ANTI-CHAMA 450/750 V, PARA CIRCUITOS TERMINAIS - FORNECIMENTO E INSTALAÇÃO. AF_03/2023	Instalações Elétricas - Eletrodutos Embutidos, Cabos, Caixas, Tomadas e Interruptores	M	1,0000000	7,09	7,09	
Composição Auxiliar	88247	SINAPI	AUXILIAR DE ELETRICISTA COM ENCARGOS COMPLEMENTARES	Livro SINAPI: Cálculos e Parâmetros	H	0,0390000	25,53	0,99	
Composição Auxiliar	88264	SINAPI	ELETRICISTA COM ENCARGOS COMPLEMENTARES	Livro SINAPI: Cálculos e Parâmetros	H	0,0390000	30,24	1,17	
Insumo	00021127	SINAPI	FITA ISOLANTE ADESIVA ANTICHAMA, USO ATE 750 V, EM ROLO DE 19 MM X 5 M	Material	UN	0,0094000	7,25	0,06	
Insumo	00000981	SINAPI	CABO DE COBRE, FLEXIVEL, CLASSE 4 OU 5, ISOLACAO EM PVC/A, ANTICHAMA BWF-B, 1 CONDUTOR, 450/750 V, SECAO NOMINAL 4 MM2	Material	M	1,2434000	3,92	4,87	
				MO sem LS =>	0,75	LS =>	0,87	MO com LS =>	1,62
				Valor do BDI =>	1,59		Valor com BDI =>	8,68	

	Código	Banco	Descrição	Tipo	Und	Quant.	Valor Unit	Total	
Composição	5903	SINAPI	CAMINHÃO PIPA 10.000 L TRUCADO, PESO BRUTO TOTAL 23.000 KG, CARGA ÚTIL MÁXIMA 15.935 KG, DISTÂNCIA ENTRE EIXOS 4,8 M, POTÊNCIA 230 CV, INCLUSIVE TANQUE DE AÇO PARA TRANSPORTE DE	Custos Horários Produtivo e Improdutivo dos Equipamentos	CHI	1,0000000	74,20	74,20	
Composição Auxiliar	91396	SINAPI	CAMINHÃO PIPA 10.000 L TRUCADO, PESO BRUTO TOTAL 23.000 KG, CARGA ÚTIL MÁXIMA 15.935 KG, DISTÂNCIA ENTRE EIXOS 4,8 M, POTÊNCIA 230 CV, INCLUSIVE TANQUE DE AÇO PARA TRANSPORTE DE ÁGUA - DEPRECIACÃO. AF 06/2014	Depreciação, Juros, Impostos e Seguros, Manutenção e Materiais na Operação dos Equipamentos	H	1,0000000	29,75	29,75	
Composição Auxiliar	91398	SINAPI	CAMINHÃO PIPA 10.000 L TRUCADO, PESO BRUTO TOTAL 23.000 KG, CARGA ÚTIL MÁXIMA 15.935 KG, DISTÂNCIA ENTRE EIXOS 4,8 M, POTÊNCIA 230 CV, INCLUSIVE TANQUE DE AÇO PARA TRANSPORTE DE ÁGUA - IMPOSTOS E SEGUROS. AF 06/2014	Depreciação, Juros, Impostos e Seguros, Manutenção e Materiais na Operação dos Equipamentos	H	1,0000000	4,64	4,64	
Composição Auxiliar	91397	SINAPI	CAMINHÃO PIPA 10.000 L TRUCADO, PESO BRUTO TOTAL 23.000 KG, CARGA ÚTIL MÁXIMA 15.935 KG, DISTÂNCIA ENTRE EIXOS 4,8 M, POTÊNCIA 230 CV, INCLUSIVE TANQUE DE AÇO PARA TRANSPORTE DE ÁGUA - JUROS. AF 06/2014	Depreciação, Juros, Impostos e Seguros, Manutenção e Materiais na Operação dos Equipamentos	H	1,0000000	11,51	11,51	
Composição Auxiliar	88282	SINAPI	MOTORISTA DE CAMINHÃO COM ENCARGOS COMPLEMENTARES	Livro SINAPI: Cálculos e Parâmetros	H	1,0000000	28,30	28,30	
				MO sem LS =>	10,54	LS =>	12,02	MO com LS =>	22,56
				Valor do BDI =>	16,67		Valor com BDI =>	90,87	

	Código	Banco	Descrição	Tipo	Und	Quant.	Valor Unit	Total
Composição	5901	SINAPI	CAMINHÃO PIPA 10.000 L TRUCADO, PESO BRUTO TOTAL 23.000 KG, CARGA ÚTIL MÁXIMA 15.935 KG, DISTÂNCIA ENTRE EIXOS 4,8 M, POTÊNCIA 230 CV, INCLUSIVE TANQUE DE AÇO PARA TRANSPORTE DE ÁGUA - CHP DIURNO. AF 06/2014	Custos Horários Produtivo e Improdutivo dos Equipamentos	CHP	1,0000000	319,02	319,02
Composição Auxiliar	91398	SINAPI	CAMINHÃO PIPA 10.000 L TRUCADO, PESO BRUTO TOTAL 23.000 KG, CARGA ÚTIL MÁXIMA 15.935 KG, DISTÂNCIA ENTRE EIXOS 4,8 M, POTÊNCIA 230 CV, INCLUSIVE TANQUE DE AÇO PARA TRANSPORTE DE ÁGUA - IMPOSTOS E SEGUROS. AF 06/2014	Depreciação, Juros, Impostos e Seguros, Manutenção e Materiais na Operação dos Equipamentos	H	1,0000000	4,64	4,64



OBRA	Bancos	B.D.I.	Encargos Sociais
CONSTRUÇÃO DE UM BANHEIRO PÚBLICO PARA FEIRA DE GADO EM CACHOEIRINHA-PE	SINAPI - 09/2025 - Pernambuco ORSE - 09/2025 - Sergipe	22,47%	Não Desonerado: Horista: 113,84% Mensalista: 70,11%

Composições Analíticas com Preço Unitário

Composições Principais

Composição Auxiliar	53831	SINAPI	CAMINHÃO PIPA 10.000 L TRUCADO, PESO BRUTO TOTAL 23.000 KG, CARGA ÚTIL MÁXIMA 15.935 KG, DISTÂNCIA ENTRE EIXOS 4,8 M, POTÊNCIA 230 CV, INCLUSIVE TANQUE DE AÇO PARA TRANSPORTE DE ÁGUA - MATERIAIS NA OPERAÇÃO. AF 06/2014	Depreciação, Juros, Impostos e Seguros, Manutenção e Materiais na Operação dos Equipamentos	H	1,0000000	191,99	191,99	
Composição Auxiliar	5763	SINAPI	CAMINHÃO PIPA 10.000 L TRUCADO, PESO BRUTO TOTAL 23.000 KG, CARGA ÚTIL MÁXIMA 15.935 KG, DISTÂNCIA ENTRE EIXOS 4,8 M, POTÊNCIA 230 CV, INCLUSIVE TANQUE DE AÇO PARA TRANSPORTE DE ÁGUA - MANUTENÇÃO. AF 06/2014	Depreciação, Juros, Impostos e Seguros, Manutenção e Materiais na Operação dos Equipamentos	H	1,0000000	52,83	52,83	
Composição Auxiliar	91397	SINAPI	CAMINHÃO PIPA 10.000 L TRUCADO, PESO BRUTO TOTAL 23.000 KG, CARGA ÚTIL MÁXIMA 15.935 KG, DISTÂNCIA ENTRE EIXOS 4,8 M, POTÊNCIA 230 CV, INCLUSIVE TANQUE DE AÇO PARA TRANSPORTE DE	Depreciação, Juros, Impostos e Seguros, Manutenção e Materiais na Operação	H	1,0000000	11,51	11,51	
Composição Auxiliar	88282	SINAPI	MOTORISTA DE CAMINHÃO COM ENCARGOS COMPLEMENTARES	Livro SINAPI: Cálculos e Parâmetros	H	1,0000000	28,30	28,30	
Composição Auxiliar	91396	SINAPI	CAMINHÃO PIPA 10.000 L TRUCADO, PESO BRUTO TOTAL 23.000 KG, CARGA ÚTIL MÁXIMA 15.935 KG, DISTÂNCIA ENTRE EIXOS 4,8 M, POTÊNCIA 230 CV, INCLUSIVE TANQUE DE AÇO PARA TRANSPORTE DE ÁGUA - DEPRECIÇÃO. AF 06/2014	Depreciação, Juros, Impostos e Seguros, Manutenção e Materiais na Operação dos Equipamentos	H	1,0000000	29,75	29,75	
				MO sem	10,54	LS =>	12,02	MO com	22,56
				LS =>				LS =>	
				Valor do	71,68			Valor com BDI =>	390,70
				BDI=>					

	Código	Banco	Descrição	Tipo	Und	Quant.	Valor Unit	Total	
Composição	91396	SINAPI	CAMINHÃO PIPA 10.000 L TRUCADO, PESO BRUTO TOTAL 23.000 KG, CARGA ÚTIL MÁXIMA 15.935 KG, DISTÂNCIA ENTRE EIXOS 4,8 M, POTÊNCIA 230 CV, INCLUSIVE TANQUE DE AÇO PARA TRANSPORTE DE ÁGUA - DEPRECIÇÃO. AF 06/2014	Depreciação, Juros, Impostos e Seguros, Manutenção e Materiais na Operação dos Equipamentos	H	1,0000000	29,75	29,75	
Insumo	00037736	SINAPI	TANQUE DE AÇO CARBONO NAO REVESTIDO, PARA TRANSPORTE DE AGUA COM CAPACIDADE DE 10 M3, COM BOMBA CENTRIFUGA POR TOMADA DE FORCA, VAZAO MAXIMA *75* M3/H (INCLUI MONTAGEM, NAO INCLUI CAMINHAO)	Equipamento para Aquisição Permanente	UN	0,0000551	85.950,00	4,73	
Insumo	00037758	SINAPI	CAMINHÃO TRUCADO, PESO BRUTO TOTAL 23000 KG, CARGA UTIL MAXIMA 15285 KG, DISTANCIA ENTRE EIXOS 4,80 M, POTENCIA 326 CV (INCLUI CABINE E CHASSI, NAO INCLUI CARROCERIA)	Equipamento para Aquisição Permanente	UN	0,0000343	729.621,60	25,02	
				MO sem	0,00	LS =>	0,00	MO com	0,00
				LS =>				LS =>	
				Valor do	6,68			Valor com BDI =>	36,43
				BDI=>					

	Código	Banco	Descrição	Tipo	Und	Quant.	Valor Unit	Total	
Composição	91398	SINAPI	CAMINHÃO PIPA 10.000 L TRUCADO, PESO BRUTO TOTAL 23.000 KG, CARGA ÚTIL MÁXIMA 15.935 KG, DISTÂNCIA ENTRE EIXOS 4,8 M, POTÊNCIA 230 CV, INCLUSIVE TANQUE DE AÇO PARA TRANSPORTE DE ÁGUA - IMPOSTOS E SEGUROS. AF 06/2014	Depreciação, Juros, Impostos e Seguros, Manutenção e Materiais na Operação dos Equipamentos	H	1,0000000	4,64	4,64	
Insumo	00037736	SINAPI	TANQUE DE AÇO CARBONO NAO REVESTIDO, PARA TRANSPORTE DE AGUA COM CAPACIDADE DE 10 M3, COM BOMBA CENTRIFUGA POR TOMADA DE FORCA, VAZAO MAXIMA *75* M3/H (INCLUI MONTAGEM, NAO INCLUI CAMINHAO)	Equipamento para Aquisição Permanente	UN	0,0000058	85.950,00	0,49	
Insumo	00037758	SINAPI	CAMINHÃO TRUCADO, PESO BRUTO TOTAL 23000 KG, CARGA UTIL MAXIMA 15285 KG, DISTANCIA ENTRE EIXOS 4,80 M, POTENCIA 326 CV (INCLUI CABINE E CHASSI, NAO INCLUI CARROCERIA)	Equipamento para Aquisição Permanente	UN	0,0000057	729.621,60	4,15	
				MO sem	0,00	LS =>	0,00	MO com	0,00
				LS =>				LS =>	
				Valor do	1,04			Valor com BDI =>	5,68
				BDI=>					

	Código	Banco	Descrição	Tipo	Und	Quant.	Valor Unit	Total
Composição	91397	SINAPI	CAMINHÃO PIPA 10.000 L TRUCADO, PESO BRUTO TOTAL 23.000 KG, CARGA ÚTIL MÁXIMA 15.935 KG, DISTÂNCIA ENTRE EIXOS 4,8 M, POTÊNCIA 230 CV, INCLUSIVE TANQUE DE AÇO PARA TRANSPORTE DE ÁGUA - JUROS. AF 06/2014	Depreciação, Juros, Impostos e Seguros, Manutenção e Materiais na Operação dos Equipamentos	H	1,0000000	11,51	11,51
Insumo	00037758	SINAPI	CAMINHÃO TRUCADO, PESO BRUTO TOTAL 23000 KG, CARGA UTIL MAXIMA 15285 KG, DISTANCIA ENTRE EIXOS 4,80 M, POTENCIA 326 CV (INCLUI CABINE E CHASSI, NAO INCLUI CARROCERIA)	Equipamento para Aquisição Permanente	UN	0,0000141	729.621,60	10,28



OBRA	Bancos	B.D.I.	Encargos Sociais
CONSTRUÇÃO DE UM BANHEIRO PÚBLICO PARA FEIRA DE GADO EM CACHOEIRINHA-PE	SINAPI - 09/2025 - Pernambuco ORSE - 09/2025 - Sergipe	22,47%	Não Desonerado: Horista: 113,84% Mensalista: 70,11%

Composições Analíticas com Preço Unitário

Composições Principais

Insumo	Código	Banco	Descrição	Tipo	Und	Quant.	Valor Unit	Total
	00037736	SINAPI	TANQUE DE AÇO CARBONO NAO REVESTIDO, PARA TRANSPORTE DE AGUA COM CAPACIDADE DE 10 M3, COM BOMBA CENTRIFUGA POR TOMADA DE FORÇA, VAZAO MAXIMA *75* M3/H (INCLUI MONTAGEM, NAO INCLUI CAMINHAO)	Equipamento para Aquisição Permanente	UN	0,0000144	85.950,00	1,23
				MO sem LS =>	0,00		0,00	0,00
				Valor do BDI =>	2,58		Valor com BDI =>	14,09

Composição	Código	Banco	Descrição	Tipo	Und	Quant.	Valor Unit	Total
	5763	SINAPI	CAMINHÃO PIPA 10.000 L TRUCADO, PESO BRUTO TOTAL 23.000 KG, CARGA ÚTIL MÁXIMA 15.935 KG, DISTÂNCIA ENTRE EIXOS 4,8 M, POTÊNCIA 230 CV, INCLUSIVE TANQUE DE AÇO PARA TRANSPORTE DE ÁGUA - MANUTENÇÃO. AF 06/2014	Depreciação, Juros, Impostos e Seguros, Manutenção e Materiais na Operação dos Equipamentos	H	1,0000000	52,83	52,83
Insumo	00037758	SINAPI	CAMINHÃO TRUCADO, PESO BRUTO TOTAL 23000 KG, CARGA UTIL MAXIMA 15285 KG, DISTANCIA ENTRE EIXOS 4,80 M, POTENCIA 326 CV (INCLUI CABINE E CHASSI, NAO INCLUI CARROCERIA)	Equipamento para Aquisição Permanente	UN	0,0000643	729.621,60	46,91
Insumo	00037736	SINAPI	TANQUE DE AÇO CARBONO NAO REVESTIDO, PARA TRANSPORTE DE AGUA COM CAPACIDADE DE 10 M3, COM BOMBA CENTRIFUGA POR TOMADA DE FORÇA, VAZAO MAXIMA *75* M3/H (INCLUI MONTAGEM, NAO INCLUI CAMINHAO)	Equipamento para Aquisição Permanente	UN	0,0000689	85.950,00	5,92
				MO sem LS =>	0,00		0,00	0,00
				Valor do BDI =>	11,87		Valor com BDI =>	64,70

Composição	Código	Banco	Descrição	Tipo	Und	Quant.	Valor Unit	Total
	53831	SINAPI	CAMINHÃO PIPA 10.000 L TRUCADO, PESO BRUTO TOTAL 23.000 KG, CARGA ÚTIL MÁXIMA 15.935 KG, DISTÂNCIA ENTRE EIXOS 4,8 M, POTÊNCIA 230 CV, OLEO DIESEL COMBUSTIVEL COMUM METROPOLITANO S-10 OU S-500	Depreciação, Juros, Impostos e Seguros, Manutenção e Material	H	1,0000000	191,99	191,99
Insumo	00004221	SINAPI		Material	L	32,1600000	5,97	191,99
				MO sem LS =>	0,00		0,00	0,00
				Valor do BDI =>	43,14		Valor com BDI =>	235,13

Composição	Código	Banco	Descrição	Tipo	Und	Quant.	Valor Unit	Total
	88262	SINAPI	CARPINTEIRO DE FORMAS COM ENCARGOS COMPLEMENTARES	Livro SINAPI: Cálculos e Parâmetros	H	1,0000000	29,41	29,41
Composição Auxiliar	95330	SINAPI	CURSO DE CAPACITAÇÃO PARA CARPINTEIRO DE FÓRMAS (ENCARGOS COMPLEMENTARES) - HORISTA	Livro SINAPI: Cálculos e Parâmetros	H	1,0000000	0,25	0,25
Insumo	00037372	SINAPI	EXAMES - HORISTA (COLETADO CAIXA - ENCARGOS COMPLEMENTARES)	Material	H	1,0000000	1,43	1,43
Insumo	00037371	SINAPI	TRANSPORTE - HORISTA (COLETADO CAIXA - ENCARGOS COMPLEMENTARES)	Material	H	1,0000000	0,54	0,54
Insumo	00001213	SINAPI	CARPINTEIRO DE FORMAS PARA CONCRETO (HORISTA)	Mão de Obra	H	1,0000000	22,45	22,45
Insumo	00037373	SINAPI	SEGURO - HORISTA (COLETADO CAIXA - ENCARGOS COMPLEMENTARES)	Material	H	1,0000000	0,08	0,08
Insumo	00043483	SINAPI	EPI - FAMILIA CARPINTEIRO DE FORMAS - HORISTA (ENCARGOS COMPLEMENTARES - COLETADO CAIXA)	Material	H	1,0000000	1,43	1,43
Insumo	00037370	SINAPI	ALIMENTACAO - HORISTA (COLETADO CAIXA - ENCARGOS COMPLEMENTARES)	Material	H	1,0000000	2,79	2,79
Insumo	00043459	SINAPI	FERRAMENTAS - FAMILIA CARPINTEIRO DE FORMAS - HORISTA (ENCARGOS COMPLEMENTARES - COLETADO CAIXA)	Material	H	1,0000000	0,44	0,44
				MO sem LS =>	10,61		12,09	22,70
				Valor do BDI =>	6,60		Valor com BDI =>	36,01

Código	Banco	Descrição	Tipo	Und	Quant.	Valor Unit	Total
--------	-------	-----------	------	-----	--------	------------	-------



OBRA	Bancos	B.D.I.	Encargos Sociais
CONSTRUÇÃO DE UM BANHEIRO PÚBLICO PARA FEIRA DE GADO EM CACHOEIRINHA-PE	SINAPI - 09/2025 - Pernambuco ORSE - 09/2025 - Sergipe	22,47%	Não Desonerado: Horista: 113,84% Mensalista: 70,11%

Composições Analíticas com Preço Unitário

Composições Principais

Composição	Código	Banco	Descrição	Tipo	Und	Quant.	Valor Unit	Total	
	90466	SINAPI	CHUMBAMENTO LINEAR EM ALVENARIA PARA RAMAIS/DISTRIBUIÇÃO DE INSTALAÇÕES HIDRÁULICAS COM DIÂMETROS MENORES OU IGUAIS A 40 MM. AF_09/2023	Rasgos e Fixações	M	1,0000000	16,24	16,24	
Composição Auxiliar	88248	SINAPI	AUXILIAR DE ENCANADOR OU BOMBEIRO HIDRÁULICO COM ENCARGOS COMPLEMENTARES	Livro SINAPI: Cálculos e Parâmetros	H	0,0830000	24,51	2,03	
Composição Auxiliar	88267	SINAPI	ENCANADOR OU BOMBEIRO HIDRÁULICO COM ENCARGOS COMPLEMENTARES	Livro SINAPI: Cálculos e Parâmetros	H	0,3650000	29,13	10,63	
Composição Auxiliar	88629	SINAPI	ARGAMASSA TRAÇO 1:3 (EM VOLUME DE CIMENTO E AREIA MÉDIA ÚMIDA), PREPARO MANUAL. AF_08/2019	Argamassas	m³	0,0051000	703,89	3,58	
				MO sem LS =>	4,95	LS =>	5,65	MO com LS =>	10,60
				Valor do BDI =>	3,64		Valor com BDI =>	19,88	

Código	Banco	Descrição	Tipo	Und	Quant.	Valor Unit	Total		
91534	SINAPI	COMPACTADOR DE SOLOS DE PERCUSSÃO (SOQUETE) COM MOTOR A GASOLINA 4 TEMPOS, POTÊNCIA 4 CV - CHI DIURNO. AF_08/2015	Custos Horários Produtivo e Improdutivo dos Equipamentos	CHI	1,0000000	26,81	26,81		
88297	SINAPI	OPERADOR DE MÁQUINAS E EQUIPAMENTOS COM ENCARGOS COMPLEMENTARES	Livro SINAPI: Cálculos e Parâmetros	H	1,0000000	25,65	25,65		
91529	SINAPI	COMPACTADOR DE SOLOS DE PERCUSSÃO (SOQUETE) COM MOTOR A GASOLINA 4 TEMPOS, POTÊNCIA 4 CV - DEPRECIACÃO. AF_08/2015	Depreciação, Juros, Impostos e Seguros, Manutenção e	H	1,0000000	0,92	0,92		
91530	SINAPI	COMPACTADOR DE SOLOS DE PERCUSSÃO (SOQUETE) COM MOTOR A GASOLINA 4 TEMPOS, POTÊNCIA 4 CV - JUROS. AF_08/2015	Depreciação, Juros, Impostos e Seguros, Manutenção e	H	1,0000000	0,24	0,24		
				MO sem LS =>	9,31	LS =>	10,60	MO com LS =>	19,91
				Valor do BDI =>	6,02		Valor com BDI =>	32,83	

Código	Banco	Descrição	Tipo	Und	Quant.	Valor Unit	Total		
91533	SINAPI	COMPACTADOR DE SOLOS DE PERCUSSÃO (SOQUETE) COM MOTOR A GASOLINA 4 TEMPOS, POTÊNCIA 4 CV - CHP DIURNO. AF_08/2015	Custos Horários Produtivo e Improdutivo dos Equipamentos	CHP	1,0000000	34,31	34,31		
91531	SINAPI	COMPACTADOR DE SOLOS DE PERCUSSÃO (SOQUETE) COM MOTOR A GASOLINA 4 TEMPOS, POTÊNCIA 4 CV - MANUTENÇÃO. AF_08/2015	Depreciação, Juros, Impostos e Seguros, Manutenção e	H	1,0000000	1,15	1,15		
88297	SINAPI	OPERADOR DE MÁQUINAS E EQUIPAMENTOS COM ENCARGOS COMPLEMENTARES	Livro SINAPI: Cálculos e Parâmetros	H	1,0000000	25,65	25,65		
91530	SINAPI	COMPACTADOR DE SOLOS DE PERCUSSÃO (SOQUETE) COM MOTOR A GASOLINA 4 TEMPOS, POTÊNCIA 4 CV - JUROS. AF_08/2015	Depreciação, Juros, Impostos e Seguros, Manutenção e	H	1,0000000	0,24	0,24		
91532	SINAPI	COMPACTADOR DE SOLOS DE PERCUSSÃO (SOQUETE) COM MOTOR A GASOLINA 4 TEMPOS, POTÊNCIA 4 CV - MATERIAIS NA OPERAÇÃO. AF_08/2015	Depreciação, Juros, Impostos e Seguros, Manutenção e	H	1,0000000	6,35	6,35		
91529	SINAPI	COMPACTADOR DE SOLOS DE PERCUSSÃO (SOQUETE) COM MOTOR A GASOLINA 4 TEMPOS, POTÊNCIA 4 CV - DEPRECIACÃO. AF_08/2015	Depreciação, Juros, Impostos e Seguros, Manutenção e	H	1,0000000	0,92	0,92		
				MO sem LS =>	9,31	LS =>	10,60	MO com LS =>	19,91
				Valor do BDI =>	7,70		Valor com BDI =>	42,01	

Código	Banco	Descrição	Tipo	Und	Quant.	Valor Unit	Total		
91529	SINAPI	COMPACTADOR DE SOLOS DE PERCUSSÃO (SOQUETE) COM MOTOR A GASOLINA 4 TEMPOS, POTÊNCIA 4 CV - DEPRECIACÃO. AF_08/2015	Depreciação, Juros, Impostos e Seguros, Manutenção e	H	1,0000000	0,92	0,92		
00013458	SINAPI	COMPACTADOR DE SOLOS DE PERCURSAO (SOQUETE) COM MOTOR A GASOLINA 4 TEMPOS DE 4 HP (4 CV)	Equipamento para Aquisição Permanente	UN	0,0000533	17.335,43	0,92		
				MO sem LS =>	0,00	LS =>	0,00	MO com LS =>	0,00
				Valor do BDI =>	0,20		Valor com BDI =>	1,12	

Código	Banco	Descrição	Tipo	Und	Quant.	Valor Unit	Total
--------	-------	-----------	------	-----	--------	------------	-------



OBRA	Bancos	B.D.I.	Encargos Sociais
CONSTRUÇÃO DE UM BANHEIRO PÚBLICO PARA FEIRA DE GADO EM CACHOEIRINHA-PE	SINAPI - 09/2025 - Pernambuco ORSE - 09/2025 - Sergipe	22,47%	Não Desonerado: Horista: 113,84% Mensalista: 70,11%

Composições Analíticas com Preço Unitário

Composições Principais

Composição	Código	Banco	Descrição	Tipo	Und	Quant.	Valor Unit	Total	
Composição	91530	SINAPI	COMPACTADOR DE SOLOS DE PERCUSSÃO (SOQUETE) COM MOTOR A GASOLINA 4 TEMPOS, POTÊNCIA 4 CV - JUROS. AF 08/2015	Depreciação, Juros, Impostos e Seguros, Manutenção e	H	1,0000000	0,24	0,24	
Insumo	00013458	SINAPI	COMPACTADOR DE SOLOS DE PERCURSAO (SOQUETE) COM MOTOR A GASOLINA 4 TEMPOS DE 4 HP (4 CV)	Equipamento para Aquisição Permanente	UN	0,0000143	17.335,43	0,24	
				MO sem	0,00	LS =>	0,00	MO com	0,00
				LS =>				LS =>	
				Valor do	0,05			Valor com BDI =>	0,29
				BDI =>					

Composição	Código	Banco	Descrição	Tipo	Und	Quant.	Valor Unit	Total	
Composição	91531	SINAPI	COMPACTADOR DE SOLOS DE PERCUSSÃO (SOQUETE) COM MOTOR A GASOLINA 4 TEMPOS, POTÊNCIA 4 CV - MANUTENÇÃO. AF 08/2015	Depreciação, Juros, Impostos e Seguros, Manutenção e	H	1,0000000	1,15	1,15	
Insumo	00013458	SINAPI	COMPACTADOR DE SOLOS DE PERCURSAO (SOQUETE) COM MOTOR A GASOLINA 4 TEMPOS DE 4 HP (4 CV)	Equipamento para Aquisição Permanente	UN	0,0000667	17.335,43	1,15	
				MO sem	0,00	LS =>	0,00	MO com	0,00
				LS =>				LS =>	
				Valor do	0,25			Valor com BDI =>	1,40
				BDI =>					

Composição	Código	Banco	Descrição	Tipo	Und	Quant.	Valor Unit	Total	
Composição	91532	SINAPI	COMPACTADOR DE SOLOS DE PERCUSSÃO (SOQUETE) COM MOTOR A GASOLINA 4 TEMPOS, POTÊNCIA 4 CV - GASOLINA COMUM	Depreciação, Juros, Impostos e Seguros, Material	H	1,0000000	6,35	6,35	
Insumo	00004222	SINAPI			L	1,0300000	6,17	6,35	
				MO sem	0,00	LS =>	0,00	MO com	0,00
				LS =>				LS =>	
				Valor do	1,42			Valor com BDI =>	7,77
				BDI =>					

Composição	Código	Banco	Descrição	Tipo	Und	Quant.	Valor Unit	Total	
Composição	94964	SINAPI	CONCRETO FCK = 20MPA, TRAÇO 1:2,7:3 (EM MASSA SECA DE CIMENTO/ AREIA MÉDIA/ BRITA 1) - PREPARO MECÂNICO COM BETONEIRA 400 L. AF 05/2021	Produção de Concreto	m³	1,0000000	496,60	496,60	
Composição Auxiliar	88831	SINAPI	BETONEIRA CAPACIDADE NOMINAL DE 400 L, CAPACIDADE DE MISTURA 280 L, MOTOR ELÉTRICO TRIFÁSICO POTÊNCIA DE 2 CV, SEM CARREGADOR - CHI DIURNO. AF 05/2023	Custos Horários Produtivo e Improdutivo dos Equipamentos	CHI	0,7787000	0,39	0,30	
Composição Auxiliar	88830	SINAPI	BETONEIRA CAPACIDADE NOMINAL DE 400 L, CAPACIDADE DE MISTURA 280 L, MOTOR ELÉTRICO TRIFÁSICO POTÊNCIA DE 2 CV, SEM CARREGADOR - CHP DIURNO. AF 05/2023	Custos Horários Produtivo e Improdutivo dos Equipamentos	CHP	0,8259000	1,99	1,64	
Composição Auxiliar	88316	SINAPI	SERVENTE COM ENCARGOS COMPLEMENTARES	Livro SINAPI: Cálculos e Parâmetros	H	2,5333000	24,08	61,00	
Composição Auxiliar	88377	SINAPI	OPERADOR DE BETONEIRA ESTACIONÁRIA/MISTURADOR COM ENCARGOS	Livro SINAPI: Cálculos e Parâmetros	H	1,6046000	22,59	36,24	
Insumo	00000370	SINAPI	AREIA MÉDIA - POSTO JAZIDA/FORNECEDOR (RETIRADO NA JAZIDA, SEM TRANSPORTE)	Material	m³	0,7558000	140,00	105,81	
Insumo	00001379	SINAPI	CIMENTO PORTLAND COMPOSTO CP II-32	Material	KG	322,9777000	0,72	232,54	
Insumo	00004721	SINAPI	PEDRA BRITADA N. 1 (9,5 A 19 MM) POSTO PEDREIRA/FORNECEDOR, SEM FRETE	Material	m³	0,5872000	100,61	59,07	
				MO sem	33,06	LS =>	37,64	MO com	70,70
				LS =>				LS =>	
				Valor do	111,58			Valor com BDI =>	608,18
				BDI =>					

Composição	Código	Banco	Descrição	Tipo	Und	Quant.	Valor Unit	Total	
Composição	94974	SINAPI	CONCRETO MAGRO PARA LASTRO, TRAÇO 1:4,5:4,5 (EM MASSA SECA DE CIMENTO/ AREIA MÉDIA/ BRITA 1) - SERVENTE COM ENCARGOS COMPLEMENTARES	Produção de Concreto	m³	1,0000000	488,58	488,58	
Composição Auxiliar	88316	SINAPI	SERVENTE COM ENCARGOS COMPLEMENTARES	Livro SINAPI: Cálculos e Parâmetros	H	6,2858000	24,08	151,36	
Insumo	00004721	SINAPI	PEDRA BRITADA N. 1 (9,5 A 19 MM) POSTO PEDREIRA/FORNECEDOR, SEM FRETE	Material	m³	0,5971000	100,61	60,07	
Insumo	00001379	SINAPI	CIMENTO PORTLAND COMPOSTO CP II-32	Material	KG	218,9300000	0,72	157,62	
Insumo	00000370	SINAPI	AREIA MÉDIA - POSTO JAZIDA/FORNECEDOR (RETIRADO NA JAZIDA, SEM TRANSPORTE)	Material	m³	0,8538000	140,00	119,53	
				MO sem	50,67	LS =>	57,69	MO com	108,36
				LS =>				LS =>	
				Valor do	109,78			Valor com BDI =>	598,36
				BDI =>					



OBRA	Bancos	B.D.I.	Encargos Sociais
CONSTRUÇÃO DE UM BANHEIRO PÚBLICO PARA FEIRA DE GADO EM CACHOEIRINHA-PE	SINAPI - 09/2025 - Pernambuco ORSE - 09/2025 - Sergipe	22,47%	Não Desonerado: Horista: 113,84% Mensalista: 70,11%

Composições Analíticas com Preço Unitário**Composições Principais**

	Código	Banco	Descrição	Tipo	Und	Quant.	Valor Unit	Total	
Composição	94968	SINAPI	CONCRETO MAGRO PARA LASTRO, TRAÇO 1:4,5:4,5 (EM MASSA SECA DE CIMENTO/ AREIA MÉDIA/ BRITA 1) -	Produção de Concreto	m³	1,0000000	414,41	414,41	
Composição Auxiliar	89226	SINAPI	BETONEIRA CAPACIDADE NOMINAL DE 600 L, CAPACIDADE DE MISTURA 360 L, MOTOR ELÉTRICO	Custos Horários Produtivo e Improdutivo	CHI	0,6462000	1,62	1,04	
Composição Auxiliar	88316	SINAPI	SERVENTE COM ENCARGOS COMPLEMENTARES	Livro SINAPI: Cálculos e Parâmetros	H	2,1058000	24,08	50,70	
Composição Auxiliar	89225	SINAPI	BETONEIRA CAPACIDADE NOMINAL DE 600 L, CAPACIDADE DE MISTURA 360 L, MOTOR ELÉTRICO TRIFÁSICO POTÊNCIA DE 4 CV, SEM CARREGADOR - CHP DIURNO. AF 05/2023	Custos Horários Produtivo e Improdutivo dos Equipamentos	CHP	0,6853000	5,57	3,81	
Composição Auxiliar	88377	SINAPI	OPERADOR DE BETONEIRA ESTACIONÁRIA/MISTURADOR COM ENCARGOS COMPLEMENTARES	Livro SINAPI: Cálculos e Parâmetros	H	1,3315000	22,59	30,07	
Insumo	00001379	SINAPI	CIMENTO PORTLAND COMPOSTO CP II-32	Material	KG	213,4531000	0,72	153,68	
Insumo	00004721	SINAPI	PEDRA BRITADA N. 1 (9,5 A 19 MM) POSTO PEDREIRA/FORNECEDOR, SEM FRETE	Material	m³	0,5821000	100,61	58,56	
Insumo	00000370	SINAPI	AREIA MÉDIA - POSTO JAZIDA/FORNECEDOR (RETIRADO NA JAZIDA, SEM TRANSPORTE)	Material	m³	0,8325000	140,00	116,55	
				MO sem LS => Valor do BDI =>	27,46	LS => 31,27	MO com LS => Valor com BDI =>	58,73	507,52

	Código	Banco	Descrição	Tipo	Und	Quant.	Valor Unit	Total	
Composição	92803	SINAPI	CORTE E DOBRA DE AÇO CA-50, DIÂMETRO DE 10,0 MM. AF 06/2022	Armação para Estruturas de Concreto	KG	1,0000000	8,69	8,69	
Composição Auxiliar	88238	SINAPI	AJUDANTE DE ARMADOR COM ENCARGOS COMPLEMENTARES	Livro SINAPI: Cálculos e Parâmetros	H	0,0014000	25,04	0,03	
Composição Auxiliar	88245	SINAPI	ARMADOR COM ENCARGOS COMPLEMENTARES	Livro SINAPI: Cálculos e Parâmetros	H	0,0088000	29,63	0,26	
Insumo	00000034	SINAPI	ACO CA-50, 10,0 MM, VERGALHAO	Material	KG	1,1100000	7,57	8,40	
				MO sem LS => Valor do BDI =>	0,09	LS => 0,12	MO com LS => Valor com BDI =>	0,21	10,64

	Código	Banco	Descrição	Tipo	Und	Quant.	Valor Unit	Total	
Composição	92804	SINAPI	CORTE E DOBRA DE AÇO CA-50, DIÂMETRO DE 12,5 MM. AF 06/2022	Armação para Estruturas de Concreto	KG	1,0000000	7,44	7,44	
Composição Auxiliar	88238	SINAPI	AJUDANTE DE ARMADOR COM ENCARGOS COMPLEMENTARES	Livro SINAPI: Cálculos e Parâmetros	H	0,0008000	25,04	0,02	
Composição Auxiliar	88245	SINAPI	ARMADOR COM ENCARGOS COMPLEMENTARES	Livro SINAPI: Cálculos e Parâmetros	H	0,0048000	29,63	0,14	
Insumo	00043055	SINAPI	ACO CA-50, 12,5 MM OU 16,0 MM, VERGALHAO	Material	KG	1,1100000	6,56	7,28	
				MO sem LS => Valor do BDI =>	0,05	LS => 0,06	MO com LS => Valor com BDI =>	0,11	9,11

	Código	Banco	Descrição	Tipo	Und	Quant.	Valor Unit	Total	
Composição	92801	SINAPI	CORTE E DOBRA DE AÇO CA-50, DIÂMETRO DE 6,3 MM. AF 06/2022	Armação para Estruturas de Concreto	KG	1,0000000	9,57	9,57	
Composição Auxiliar	88238	SINAPI	AJUDANTE DE ARMADOR COM ENCARGOS COMPLEMENTARES	Livro SINAPI: Cálculos e Parâmetros	H	0,0051000	25,04	0,12	
Composição Auxiliar	88245	SINAPI	ARMADOR COM ENCARGOS COMPLEMENTARES	Livro SINAPI: Cálculos e Parâmetros	H	0,0310000	29,63	0,91	
Insumo	00000032	SINAPI	ACO CA-50, 6,3 MM, VERGALHAO	Material	KG	1,0700000	7,99	8,54	
				MO sem LS => Valor do BDI =>	0,36	LS => 0,43	MO com LS => Valor com BDI =>	0,79	11,72

	Código	Banco	Descrição	Tipo	Und	Quant.	Valor Unit	Total	
Composição	92802	SINAPI	CORTE E DOBRA DE AÇO CA-50, DIÂMETRO DE 8,0 MM. AF 06/2022	Armação para Estruturas de Concreto	KG	1,0000000	9,45	9,45	
Composição Auxiliar	88238	SINAPI	AJUDANTE DE ARMADOR COM ENCARGOS COMPLEMENTARES	Livro SINAPI: Cálculos e Parâmetros	H	0,0026000	25,04	0,06	
Composição Auxiliar	88245	SINAPI	ARMADOR COM ENCARGOS COMPLEMENTARES	Livro SINAPI: Cálculos e Parâmetros	H	0,0162000	29,63	0,48	
Insumo	00000033	SINAPI	ACO CA-50, 8,0 MM, VERGALHAO	Material	KG	1,1100000	8,03	8,91	
				MO sem LS => Valor do BDI =>	0,18	LS => 0,22	MO com LS => Valor com BDI =>	0,40	11,57

	Código	Banco	Descrição	Tipo	Und	Quant.	Valor Unit	Total
--	--------	-------	-----------	------	-----	--------	------------	-------



OBRA	Bancos	B.D.I.	Encargos Sociais
CONSTRUÇÃO DE UM BANHEIRO PÚBLICO PARA FEIRA DE GADO EM CACHOEIRINHA-PE	SINAPI - 09/2025 - Pernambuco ORSE - 09/2025 - Sergipe	22,47%	Não Desonerado: Horista: 113,84% Mensalista: 70,11%

Composições Analíticas com Preço Unitário

Composições Principais

Composição	92799	SINAPI	CORTE E DOBRA DE AÇO CA-60, DIÂMETRO DE 4.2 MM. AF_06/2022	Armação para Estruturas de Concreto Armado	KG	1,0000000	10,80	10,80	
Composição Auxiliar	88245	SINAPI	ARMADOR COM ENCARGOS COMPLEMENTARES	Livro SINAPI: Cálculos e Parâmetros	H	0,0933000	29,63	2,76	
Composição Auxiliar	88238	SINAPI	AJUDANTE DE ARMADOR COM ENCARGOS COMPLEMENTARES	Livro SINAPI: Cálculos e Parâmetros	H	0,0152000	25,04	0,38	
Insumo	00043059	SINAPI	ACO CA-60, 4,2 MM, OU 5,0 MM, OU 6,0 MM, OU 7,0 MM,	Material	KG	1,0700000	7,16	7,66	
				MO sem	1,11	LS =>	1,27	MO com	2,38
				LS =>				LS =>	
				Valor do	2,42		Valor com BDI =>		13,22
				BDI =>					

	Código	Banco	Descrição	Tipo	Und	Quant.	Valor Unit	Total	
Composição	92800	SINAPI	CORTE E DOBRA DE AÇO CA-60, DIÂMETRO DE 5,0 MM. AF_06/2022	Armação para Estruturas de Concreto Armado	KG	1,0000000	9,61	9,61	
Composição Auxiliar	88245	SINAPI	ARMADOR COM ENCARGOS COMPLEMENTARES	Livro SINAPI: Cálculos e Parâmetros	H	0,0581000	29,63	1,72	
Composição Auxiliar	88238	SINAPI	AJUDANTE DE ARMADOR COM ENCARGOS COMPLEMENTARES	Livro SINAPI: Cálculos e Parâmetros	H	0,0095000	25,04	0,23	
Insumo	00043059	SINAPI	ACO CA-60, 4,2 MM, OU 5,0 MM, OU 6,0 MM, OU 7,0 MM, VERGALHAO	Material	KG	1,0700000	7,16	7,66	
				MO sem	0,69	LS =>	0,79	MO com	1,48
				LS =>				LS =>	
				Valor do	2,15		Valor com BDI =>		11,76
				BDI =>					

Composição	86901	SINAPI	CUBA DE EMBUTIR OVAL EM LOUÇA BRANCA, 35 X 50CM OU EQUIVALENTE - FORNECIMENTO E INSTALAÇÃO. AF_01/2020	Louças e Metais	UN	1,0000000	148,09	148,09	
Composição Auxiliar	88274	SINAPI	MARMORISTA/GRANITEIRO COM ENCARGOS COMPLEMENTARES	Livro SINAPI: Cálculos e Parâmetros	H	0,8458000	29,71	25,12	
Composição Auxiliar	88316	SINAPI	SERVELENTE COM ENCARGOS COMPLEMENTARES	Livro SINAPI: Cálculos e Parâmetros	H	0,2665000	24,08	6,41	
Insumo	00020269	SINAPI	LAVATORIO / CUBA DE EMBUTIR, OVAL, DE LOUCA BRANCA, SEM LADRAO, DIMENSOES *50 X 35* CM (L X C)	Material	UN	1,0000000	96,44	96,44	
Insumo	00004823	SINAPI	MASSA PLASTICA PARA MARMORE/GRANITO	Material	KG	0,5271000	38,18	20,12	
				MO sem	11,15	LS =>	12,70	MO com	23,85
				Valor do	33,27		Valor com BDI =>		181,36
				BDI =>					

Composição	95308	SINAPI	CURSO DE CAPACITAÇÃO PARA AJUDANTE DE ARMADOR (ENCARGOS COMPLEMENTARES) - HORISTA	Livro SINAPI: Cálculos e Parâmetros	H	1,0000000	0,20	0,20	
Insumo	00006114	SINAPI	AJUDANTE DE ARMADOR (HORISTA)	Mão de Obra	H	0,0115400	17,91	0,20	
				MO sem	0,09	LS =>	0,11	MO com	0,20
				LS =>				LS =>	
				Valor do	0,04		Valor com BDI =>		0,24
				BDI =>					

Composição	95309	SINAPI	CURSO DE CAPACITAÇÃO PARA AJUDANTE DE CARPINTEIRO (ENCARGOS COMPLEMENTARES) - HORISTA	Livro SINAPI: Cálculos e Parâmetros	H	1,0000000	0,26	0,26	
Insumo	00006117	SINAPI	CARPINTEIRO AUXILIAR (HORISTA)	Mão de Obra	H	0,0147600	17,91	0,26	
				MO sem	0,12	LS =>	0,14	MO com	0,26
				Valor do	0,05		Valor com BDI =>		0,31
				BDI =>					

Composição	95313	SINAPI	CURSO DE CAPACITAÇÃO PARA AJUDANTE ESPECIALIZADO (ENCARGOS COMPLEMENTARES) - HORISTA	Livro SINAPI: Cálculos e Parâmetros	H	1,0000000	0,20	0,20	
Insumo	00000242	SINAPI	AJUDANTE ESPECIALIZADO (HORISTA)	Mão de Obra	H	0,0115400	18,06	0,20	
				MO sem	0,09	LS =>	0,11	MO com	0,20
				LS =>				LS =>	
				Valor do	0,04		Valor com BDI =>		0,24
				BDI =>					



OBRA	Bancos	B.D.I.	Encargos Sociais
CONSTRUÇÃO DE UM BANHEIRO PÚBLICO PARA FEIRA DE GADO EM CACHOEIRINHA-PE	SINAPI - 09/2025 - Pernambuco ORSE - 09/2025 - Sergipe	22,47%	Não Desonerado: Horista: 113,84% Mensalista: 70,11%

Composições Analíticas com Preço Unitário

Composições Principais

Composição	95422	SINAPI	CURSO DE CAPACITAÇÃO PARA ENCARREGADO GERAL DE OBRAS (ENCARGOS COMPLEMENTARES) - MENSALISTA	Livro SINAPI: Cálculos e Parâmetros	MES	1,0000000	114,81	114,81	
Insumo	00040818	SINAPI	ENCARREGADO GERAL DE OBRAS (MENSALISTA)	Mão de Obra	MES	0,0159700	7.189,18	114,81	
				MO sem	67,49	LS =>	47,32	MO com	114,81
				Valor do	25,79			Valor com BDI =>	140,60
				BDI =>					

	Código	Banco	Descrição	Tipo	Und	Quant.	Valor Unit	Total	
Composição	95417	SINAPI	CURSO DE CAPACITAÇÃO PARA ENGENHEIRO CIVIL DE OBRA PLENO (ENCARGOS COMPLEMENTARES) - MENSALISTA	Livro SINAPI: Cálculos e Parâmetros	MES	1,0000000	256,21	256,21	
Insumo	00040813	SINAPI	ENGENHEIRO CIVIL DE OBRA PLENO (MENSALISTA)	Mão de Obra	MES	0,0111200	23.040,71	256,21	
				MO sem	150,61	LS =>	105,60	MO com	256,21
				Valor do	57,57			Valor com BDI =>	313,78
				BDI =>					

	Código	Banco	Descrição	Tipo	Und	Quant.	Valor Unit	Total	
Composição	95338	SINAPI	CURSO DE CAPACITAÇÃO PARA IMPERMEABILIZADOR (ENCARGOS COMPLEMENTARES) - HORISTA	Livro SINAPI: Cálculos e Parâmetros	H	1,0000000	0,47	0,47	
Insumo	00012873	SINAPI	IMPERMEABILIZADOR (HORISTA)	Mão de Obra	H	0,0212000	22,45	0,47	
				MO sem	0,21	LS =>	0,26	MO com	0,47
				LS =>				LS =>	
				Valor do	0,10			Valor com BDI =>	0,57
				BDI =>					

	Código	Banco	Descrição	Tipo	Und	Quant.	Valor Unit	Total	
Composição	95390	SINAPI	CURSO DE CAPACITAÇÃO PARA JARDINEIRO (ENCARGOS COMPLEMENTARES) - HORISTA	Livro SINAPI: Cálculos e Parâmetros	H	1,0000000	0,09	0,09	
Insumo	00044503	SINAPI	JARDINEIRO (HORISTA)	Mão de Obra	H	0,0050900	18,09	0,09	
				MO sem	0,04	LS =>	0,05	MO com	0,09
				Valor do	0,02			Valor com BDI =>	0,11
				BDI =>					

	Código	Banco	Descrição	Tipo	Und	Quant.	Valor Unit	Total	
Composição	95341	SINAPI	CURSO DE CAPACITAÇÃO PARA MARMORISTA/GRANITEIRO (ENCARGOS COMPLEMENTARES) - HORISTA	Livro SINAPI: Cálculos e Parâmetros	H	1,0000000	0,33	0,33	
Insumo	00004755	SINAPI	MARMORISTA / GRANITEIRO (HORISTA)	Mão de Obra	H	0,0147600	22,45	0,33	
				MO sem	0,15	LS =>	0,18	MO com	0,33
				Valor do	0,07			Valor com BDI =>	0,40
				BDI =>					

	Código	Banco	Descrição	Tipo	Und	Quant.	Valor Unit	Total	
Composição	95347	SINAPI	CURSO DE CAPACITAÇÃO PARA MOTORISTA DE CAMINHÃO (ENCARGOS COMPLEMENTARES) - HORISTA	Livro SINAPI: Cálculos e Parâmetros	H	1,0000000	0,11	0,11	
Insumo	00004093	SINAPI	MOTORISTA DE CAMINHÃO (HORISTA)	Mão de Obra	H	0,0050900	22,45	0,11	
				MO sem	0,05	LS =>	0,06	MO com	0,11
				LS =>				LS =>	
				Valor do	0,02			Valor com BDI =>	0,13
				BDI =>					

	Código	Banco	Descrição	Tipo	Und	Quant.	Valor Unit	Total	
Composição	95389	SINAPI	CURSO DE CAPACITAÇÃO PARA OPERADOR DE BETONEIRA ESTACIONÁRIA/MISTURADOR (ENCARGOS COMPLEMENTARES) - HORISTA	Livro SINAPI: Cálculos e Parâmetros	H	1,0000000	0,13	0,13	
Insumo	00037666	SINAPI	OPERADOR DE BETONEIRA ESTACIONARIA / MISTURADOR (HORISTA)	Mão de Obra	H	0,0083100	16,72	0,13	
				MO sem	0,06	LS =>	0,07	MO com	0,13
				Valor do	0,02			Valor com BDI =>	0,15
				BDI =>					

	Código	Banco	Descrição	Tipo	Und	Quant.	Valor Unit	Total
--	--------	-------	-----------	------	-----	--------	------------	-------



OBRA	Bancos	B.D.I.	Encargos Sociais
CONSTRUÇÃO DE UM BANHEIRO PÚBLICO PARA FEIRA DE GADO EM CACHOEIRINHA-PE	SINAPI - 09/2025 - Pernambuco ORSE - 09/2025 - Sergipe	22,47%	Não Desonerado: Horista: 113,84% Mensalista: 70,11%

Composições Analíticas com Preço Unitário

Composições Principais

Composição	95357	SINAPI	CURSO DE CAPACITAÇÃO PARA OPERADOR DE ESCAVADEIRA (ENCARGOS COMPLEMENTARES) - HORISTA	Livro SINAPI: Cálculos e Parâmetros	H	1,0000000	0,25	0,25	
Insumo	00004234	SINAPI	OPERADOR DE ESCAVADEIRA (HORISTA)	Mão de Obra	H	0,0115400	22,45	0,25	
				MO sem	0,11	LS =>	0,14	MO com	0,25
				Valor do	0,05			Valor com BDI =>	0,30
				BDI =>					

	Código	Banco	Descrição	Tipo	Und	Quant.	Valor Unit	Total	
Composição	95358	SINAPI	CURSO DE CAPACITAÇÃO PARA OPERADOR DE GUINCHO (ENCARGOS COMPLEMENTARES) - HORISTA	Livro SINAPI: Cálculos e Parâmetros	H	1,0000000	0,27	0,27	
Insumo	00004253	SINAPI	OPERADOR DE GUINCHO OU GUINCHEIRO (HORISTA)	Mão de Obra	H	0,0163700	16,72	0,27	
				MO sem	0,12	LS =>	0,15	MO com	0,27
				Valor do	0,06			Valor com BDI =>	0,33
				BDI =>					

	Código	Banco	Descrição	Tipo	Und	Quant.	Valor Unit	Total	
Composição	95360	SINAPI	CURSO DE CAPACITAÇÃO PARA OPERADOR DE MÁQUINAS E EQUIPAMENTOS (ENCARGOS COMPLEMENTARES) - HORISTA	Livro SINAPI: Cálculos e Parâmetros	H	1,0000000	0,22	0,22	
Insumo	00004230	SINAPI	OPERADOR DE MÁQUINAS E TRATORES DIVERSOS - TERRAPLANAGEM (HORISTA)	Mão de Obra	H	0,0115400	19,69	0,22	
				MO sem	0,10	LS =>	0,12	MO com	0,22
				Valor do	0,04			Valor com BDI =>	0,26
				BDI =>					

	Código	Banco	Descrição	Tipo	Und	Quant.	Valor Unit	Total	
Composição	95371	SINAPI	CURSO DE CAPACITAÇÃO PARA PEDREIRO (ENCARGOS COMPLEMENTARES) - HORISTA	Livro SINAPI: Cálculos e Parâmetros	H	1,0000000	0,47	0,47	
Insumo	00004750	SINAPI	PEDREIRO (HORISTA)	Mão de Obra	H	0,0212000	22,45	0,47	
				MO sem	0,21	LS =>	0,26	MO com	0,47
				LS =>				LS =>	
				Valor do	0,10			Valor com BDI =>	0,57
				BDI =>					

	Código	Banco	Descrição	Tipo	Und	Quant.	Valor Unit	Total	
Composição	95372	SINAPI	CURSO DE CAPACITAÇÃO PARA PINTOR (ENCARGOS COMPLEMENTARES) - HORISTA	Livro SINAPI: Cálculos e Parâmetros	H	1,0000000	0,33	0,33	
Insumo	00004783	SINAPI	PINTOR (HORISTA)	Mão de Obra	H	0,0147600	22,45	0,33	
				MO sem	0,15	LS =>	0,18	MO com	0,33
				Valor do	0,07			Valor com BDI =>	0,40
				BDI =>					

	Código	Banco	Descrição	Tipo	Und	Quant.	Valor Unit	Total	
Composição	95378	SINAPI	CURSO DE CAPACITAÇÃO PARA SERVENTE (ENCARGOS COMPLEMENTARES) - HORISTA	Livro SINAPI: Cálculos e Parâmetros	H	1,0000000	0,35	0,35	
Insumo	00006111	SINAPI	SERVENTE DE OBRAS (HORISTA)	Mão de Obra	H	0,0212000	16,89	0,35	
				MO sem	0,16	LS =>	0,19	MO com	0,35
				LS =>				LS =>	
				Valor do	0,07			Valor com BDI =>	0,42
				BDI =>					

	Código	Banco	Descrição	Tipo	Und	Quant.	Valor Unit	Total	
Composição	95385	SINAPI	CURSO DE CAPACITAÇÃO PARA TELHADISTA (ENCARGOS COMPLEMENTARES) - HORISTA	Livro SINAPI: Cálculos e Parâmetros	H	1,0000000	0,25	0,25	
Insumo	00012869	SINAPI	TELHADADOR / TELHADISTA (HORISTA)	Mão de Obra	H	0,0115400	22,17	0,25	
				MO sem	0,11	LS =>	0,14	MO com	0,25
				LS =>				LS =>	
				Valor do	0,05			Valor com BDI =>	0,30
				BDI =>					

	Código	Banco	Descrição	Tipo	Und	Quant.	Valor Unit	Total	
Composição	95386	SINAPI	CURSO DE CAPACITAÇÃO PARA TRATORISTA (ENCARGOS COMPLEMENTARES) - HORISTA	Livro SINAPI: Cálculos e Parâmetros	H	1,0000000	0,22	0,22	
Insumo	00004230	SINAPI	OPERADOR DE MÁQUINAS E TRATORES DIVERSOS - TERRAPLANAGEM (HORISTA)	Mão de Obra	H	0,0115400	19,69	0,22	
				MO sem	0,10	LS =>	0,12	MO com	0,22
				LS =>				LS =>	



OBRA	Bancos	B.D.I.	Encargos Sociais
CONSTRUÇÃO DE UM BANHEIRO PÚBLICO PARA FEIRA DE GADO EM CACHOEIRINHA-PE	SINAPI - 09/2025 - Pernambuco ORSE - 09/2025 - Sergipe	22,47%	Não Desonerado: Horista: 113,84% Mensalista: 70,11%

Composições Analíticas com Preço Unitário

Composições Principais

Valor do BDI =>	0,04	Valor com BDI =>	0,26
-----------------	------	------------------	------

	Código	Banco	Descrição	Tipo	Und	Quant.	Valor Unit	Total
Composição	95387	SINAPI	CURSO DE CAPACITAÇÃO PARA VIDRACEIRO (ENCARGOS COMPLEMENTARES) - HORISTA	Livro SINAPI: Cálculos e Parâmetros	H	1,0000000	0,25	0,25
Insumo	00010489	SINAPI	VIDRACEIRO (HORISTA)	Mão de Obra	H	0,0147600	17,06	0,25
				MO sem LS =>	0,11	0,14	MO com LS =>	0,25
				Valor do BDI =>	0,05		Valor com BDI =>	0,30

	Código	Banco	Descrição	Tipo	Und	Quant.	Valor Unit	Total
Composição	88264	SINAPI	ELETRICISTA COM ENCARGOS COMPLEMENTARES	Livro SINAPI: Cálculos e Parâmetros	H	1,0000000	30,24	30,24
Composição Auxiliar	95332	SINAPI	CURSO DE CAPACITAÇÃO PARA ELETRICISTA (ENCARGOS COMPLEMENTARES) - HORISTA	Livro SINAPI: Cálculos e Parâmetros	H	1,0000000	0,83	0,83
Insumo	00037370	SINAPI	ALIMENTACAO - HORISTA (COLETADO CAIXA - ENCARGOS COMPLEMENTARES)	Material	H	1,0000000	2,79	2,79
Insumo	00002436	SINAPI	ELETRICISTA (HORISTA)	Mão de Obra	H	1,0000000	22,45	22,45
Insumo	00043460	SINAPI	FERRAMENTAS - FAMILIA ELETRICISTA - HORISTA (ENCARGOS COMPLEMENTARES - COLETADO CAIXA)	Material	H	1,0000000	0,86	0,86
Insumo	00037373	SINAPI	SEGURO - HORISTA (COLETADO CAIXA - ENCARGOS COMPLEMENTARES)	Material	H	1,0000000	0,08	0,08
Insumo	00037371	SINAPI	TRANSPORTE - HORISTA (COLETADO CAIXA - ENCARGOS COMPLEMENTARES)	Material	H	1,0000000	0,54	0,54
Insumo	00037372	SINAPI	EXAMES - HORISTA (COLETADO CAIXA - ENCARGOS COMPLEMENTARES)	Material	H	1,0000000	1,43	1,43
Insumo	00043484	SINAPI	EPI - FAMILIA ELETRICISTA - HORISTA (ENCARGOS COMPLEMENTARES - COLETADO CAIXA)	Material	H	1,0000000	1,26	1,26
				MO sem LS =>	10,88	12,40	MO com LS =>	23,28
				Valor do BDI =>	6,79		Valor com BDI =>	37,03

	Código	Banco	Descrição	Tipo	Und	Quant.	Valor Unit	Total
Composição	91845	SINAPI	ELETRODUTO FLEXÍVEL CORRUGADO REFORÇADO,	Instalações Elétricas -	M	1,0000000	8,69	8,69
Composição Auxiliar	88264	SINAPI	ELETRICISTA COM ENCARGOS COMPLEMENTARES	Livro SINAPI: Cálculos e Parâmetros	H	0,0710000	30,24	2,14
Composição Auxiliar	88247	SINAPI	AUXILIAR DE ELETRICISTA COM ENCARGOS COMPLEMENTARES	Livro SINAPI: Cálculos e Parâmetros	H	0,0710000	25,53	1,81
Insumo	00043132	SINAPI	ARAME RECOZIDO 16 BWG, D = 1,65 MM (0,016 KG/M) OU 18 BWG, D = 1,25 MM (0,01 KG/M)	Material	KG	0,0018000	16,92	0,03
Insumo	00039244	SINAPI	ELETRODUTO PVC FLEXIVEL CORRUGADO, REFORCADO, COR LARANJA, DE 25 MM, PARA LAJES E PISOS	Material	M	1,1000000	4,29	4,71
				MO sem LS =>	1,38	1,58	MO com LS =>	2,96
				Valor do BDI =>	1,95		Valor com BDI =>	10,64

	Código	Banco	Descrição	Tipo	Und	Quant.	Valor Unit	Total
Composição	91855	SINAPI	ELETRODUTO FLEXÍVEL CORRUGADO REFORÇADO, PVC, DN 25 MM (3/4"), PARA CIRCUITOS TERMINAIS, INSTALADO EM PAREDE - FORNECIMENTO E INSTALAÇÃO. AF 03/2023	Instalações Elétricas - Eletrodutos Embutidos, Cabos, Caixas, Tomadas e	M	1,0000000	11,83	11,83
Composição Auxiliar	88247	SINAPI	AUXILIAR DE ELETRICISTA COM ENCARGOS COMPLEMENTARES	Livro SINAPI: Cálculos e Parâmetros	H	0,1340000	25,53	3,42
Composição Auxiliar	88264	SINAPI	ELETRICISTA COM ENCARGOS COMPLEMENTARES	Livro SINAPI: Cálculos e Parâmetros	H	0,1340000	30,24	4,05
Insumo	00039244	SINAPI	ELETRODUTO PVC FLEXIVEL CORRUGADO,	Material	M	1,0170000	4,29	4,36
				MO sem LS =>	2,61	2,98	MO com LS =>	5,59
				Valor do BDI =>	2,65		Valor com BDI =>	14,48

	Código	Banco	Descrição	Tipo	Und	Quant.	Valor Unit	Total
Composição	88267	SINAPI	ENCANADOR OU BOMBEIRO HIDRÁULICO COM ENCARGOS COMPLEMENTARES	Livro SINAPI: Cálculos e Parâmetros	H	1,0000000	29,13	29,13
Composição Auxiliar	95335	SINAPI	CURSO DE CAPACITAÇÃO PARA ENCANADOR OU BOMBEIRO HIDRÁULICO (ENCARGOS COMPLEMENTARES) - HORISTA	Livro SINAPI: Cálculos e Parâmetros	H	1,0000000	0,40	0,40



OBRA	Bancos	B.D.I.	Encargos Sociais
CONSTRUÇÃO DE UM BANHEIRO PÚBLICO PARA FEIRA DE GADO EM CACHOEIRINHA-PE	SINAPI - 09/2025 - Pernambuco ORSE - 09/2025 - Sergipe	22,47%	Não Desonerado: Horista: 113,84% Mensalista: 70,11%

Composições Analíticas com Preço Unitário

Composições Principais

Insumo	Código	Banco	Descrição	Tipo	Und	Quant.	Valor Unit	Total		
Insumo	00043485	SINAPI	EPI - FAMILIA ENCANADOR - HORISTA (ENCARGOS COMPLEMENTARES - COLETADO CAIXA)	Material	H	1,0000000	1,13	1,13		
Insumo	00037372	SINAPI	EXAMES - HORISTA (COLETADO CAIXA - ENCARGOS COMPLEMENTARES)	Material	H	1,0000000	1,43	1,43		
Insumo	00037371	SINAPI	TRANSPORTE - HORISTA (COLETADO CAIXA - ENCARGOS COMPLEMENTARES)	Material	H	1,0000000	0,54	0,54		
Insumo	00037373	SINAPI	SEGURO - HORISTA (COLETADO CAIXA - ENCARGOS COMPLEMENTARES)	Material	H	1,0000000	0,08	0,08		
Insumo	00002696	SINAPI	ENCANADOR OU BOMBEIRO HIDRAULICO (HORISTA)	Mão de Obra	H	1,0000000	22,45	22,45		
Insumo	00037370	SINAPI	ALIMENTACAO - HORISTA (COLETADO CAIXA - ENCARGOS COMPLEMENTARES)	Material	H	1,0000000	2,79	2,79		
Insumo	00043461	SINAPI	FERRAMENTAS - FAMILIA ENCANADOR - HORISTA (ENCARGOS COMPLEMENTARES - COLETADO CAIXA)	Material	H	1,0000000	0,31	0,31		
					MO sem	10,68	LS =>	12,17	MO com	22,85
					LS =>				LS =>	
					Valor do	6,54			Valor com BDI =>	35,67
					BDI =>					

Composição	Código	Banco	Descrição	Tipo	Und	Quant.	Valor Unit	Total		
Composição	93572	SINAPI	ENCARREGADO GERAL DE OBRAS COM ENCARGOS COMPLEMENTARES	Livro SINAPI: Cálculos e Parâmetros	MES	1,0000000	7.847,41	7.847,41		
Composição Auxiliar	95422	SINAPI	CURSO DE CAPACITAÇÃO PARA ENCARREGADO GERAL DE OBRAS (ENCARGOS COMPLEMENTARES) - MENSALISTA	Livro SINAPI: Cálculos e Parâmetros	MES	1,0000000	114,81	114,81		
Insumo	00043475	SINAPI	FERRAMENTAS - FAMILIA ENCARREGADO GERAL -	Material	MES	1,0000000	15,46	15,46		
Insumo	00040863	SINAPI	EXAMES - MENSALISTA (COLETADO CAIXA - ENCARGOS COMPLEMENTARES)	Material	MES	1,0000000	270,51	270,51		
Insumo	00040864	SINAPI	SEGURO - MENSALISTA (COLETADO CAIXA - ENCARGOS COMPLEMENTARES)	Material	MES	1,0000000	15,46	15,46		
Insumo	00040818	SINAPI	ENCARREGADO GERAL DE OBRAS (MENSALISTA)	Mão de Obra	MES	1,0000000	7.189,18	7.189,18		
Insumo	00043499	SINAPI	EPI - FAMILIA ENCARREGADO GERAL - MENSALISTA (ENCARGOS COMPLEMENTARES - COLETADO CAIXA)	Material	MES	1,0000000	241,99	241,99		
					MO sem	4.293,68	LS =>	3.010,31	MO com	7.303,99
					LS =>				LS =>	
					Valor do	1.763,31			Valor com BDI =>	9.610,72
					BDI =>					

Composição	Código	Banco	Descrição	Tipo	Und	Quant.	Valor Unit	Total		
Composição	86885	SINAPI	ENGATE FLEXÍVEL EM PLÁSTICO BRANCO, 1/2" X 40CM - FORNECIMENTO E INSTALAÇÃO. AF 01/2020	Louças e Metais	UN	1,0000000	11,38	11,38		
Composição Auxiliar	88267	SINAPI	ENCANADOR OU BOMBEIRO HIDRÁULICO COM ENCARGOS COMPLEMENTARES	Livro SINAPI: Cálculos e Parâmetros	H	0,1525000	29,13	4,44		
Composição Auxiliar	88316	SINAPI	SERVEnte COM ENCARGOS COMPLEMENTARES	Livro SINAPI: Cálculos e Parâmetros	H	0,0481000	24,08	1,15		
Insumo	00003146	SINAPI	FITA VEDA ROSCA, EM PTFE, ROLO DE 18 MM X 10 M (L X C)	Material	UN	0,0210000	3,75	0,07		
Insumo	00011681	SINAPI	ENGATE/RABICHO FLEXIVEL PLASTICO (PVC OU ABS) BRANCO 1/2" X 40 CM	Material	UN	1,0000000	5,72	5,72		
					MO sem	2,01	LS =>	2,29	MO com	4,30
					LS =>				LS =>	
					Valor do	2,55			Valor com BDI =>	13,93
					BDI =>					

Composição	Código	Banco	Descrição	Tipo	Und	Quant.	Valor Unit	Total		
Composição	93567	SINAPI	ENGENHEIRO CIVIL DE OBRA PLENO COM ENCARGOS COMPLEMENTARES	Livro SINAPI: Cálculos e Parâmetros	MES	1,0000000	23.731,24	23.731,24		
Composição Auxiliar	95417	SINAPI	CURSO DE CAPACITAÇÃO PARA ENGENHEIRO CIVIL DE OBRA PLENO (ENCARGOS COMPLEMENTARES) - MENSALISTA	Livro SINAPI: Cálculos e Parâmetros	MES	1,0000000	256,21	256,21		
Insumo	00040863	SINAPI	EXAMES - MENSALISTA (COLETADO CAIXA - ENCARGOS COMPLEMENTARES)	Material	MES	1,0000000	270,51	270,51		
Insumo	00043498	SINAPI	EPI - FAMILIA ENGENHEIRO CIVIL - MENSALISTA (ENCARGOS COMPLEMENTARES - COLETADO CAIXA)	Material	MES	1,0000000	146,00	146,00		
Insumo	00040864	SINAPI	SEGURO - MENSALISTA (COLETADO CAIXA - ENCARGOS COMPLEMENTARES)	Material	MES	1,0000000	15,46	15,46		
Insumo	00040813	SINAPI	ENGENHEIRO CIVIL DE OBRA PLENO (MENSALISTA)	Mão de Obra	MES	1,0000000	23.040,71	23.040,71		
Insumo	00043474	SINAPI	FERRAMENTAS - FAMILIA ENGENHEIRO CIVIL - MENSALISTA (ENCARGOS COMPLEMENTARES - COLETADO CAIXA)	Material	MES	1,0000000	2,35	2,35		
					MO sem	13.695,20	LS =>	9.601,72	MO com	23.296,92
					LS =>				LS =>	
					Valor do	5.332,40			Valor com BDI =>	29.063,64
					BDI =>					

Composição	Código	Banco	Descrição	Tipo	Und	Quant.	Valor Unit	Total
Composição	10552	ORSE	Encargos Complementares - Eletricista	Provisórios	h	1,0000000	3,73	3,73
Item	Código	Banco	Descrição	Tipo	Und	Quant.	Valor Unit	Total



OBRA	Bancos	B.D.I.	Encargos Sociais
CONSTRUÇÃO DE UM BANHEIRO PÚBLICO PARA FEIRA DE GADO EM CACHOEIRINHA-PE	SINAPI - 09/2025 - Pernambuco ORSE - 09/2025 - Sergipe	22,47%	Não Desonerado: Horista: 113,84% Mensalista: 70,11%

Composições Analíticas com Preço Unitário

Composições Principais

Insumo	10492	ORSE	Cesta Básica	Material	un	0,0045000	205,00	0,92
Insumo	10517	ORSE	Exames admissionais/demissionais (checkup)	Serviços	cj	0,0004000	300,00	0,12
Insumo	10599	ORSE	Protetor solar fps 30 com 120ml	Material	un	0,0018000	18,00	0,03
Insumo	10596	ORSE	Protetor auricular	Material	un	0,0045000	4,81	0,02
Insumo	158	ORSE	Almoço (Participação do empregador)	Material	un	0,1018000	14,00	1,42
Insumo	10362	ORSE	Seguro de vida e acidente em grupo	Serviços	un	0,0045000	12,54	0,05
Insumo	2378	ORSE	Vale transporte	Material	un	0,0654000	4,50	0,29
Insumo	11242	ORSE	Chave inglesa 12"	Material	un	0,0001000	44,00	0,00
Insumo	00012893/SINA PI	ORSE	Bota de segurança com biqueira de aço e colarinho acolchoado	Material	par	0,0007000	73,93	0,05
Insumo	00012895/SINA PI	ORSE	Capacete de segurança aba frontal com suspensão de polietileno, sem jugular (classe b)	Material	un	0,0006000	13,50	0,00
Insumo	11241	ORSE	Alicate volt-amperímetro	Material	un	0,0002000	170,60	0,03
Insumo	00012892/SINA PI	ORSE	Luva raspa de couro, cano curto (punho *7* cm)	Material	par	0,0023000	10,87	0,02
Insumo	10761	ORSE	Refeição - café da manhã (café com leite e dois pães com manteiga)	Serviços	un	0,1018000	5,00	0,50
Insumo	1651	ORSE	Óculos branco proteção	Material	pr	0,0008000	6,00	0,00
Insumo	941	ORSE	Fardamento com mangas curta	Material	un	0,0015000	193,04	0,28
Insumo	11240	ORSE	Alicate com isolamento	Material	un	0,0002000	47,69	0,00
Insumo	00012894/SINA PI	ORSE	Capa para chuva em pvc com forro de poliéster, com capuz (amarela ou azul)	Material	un	0,0002000	20,11	0,00
Insumo	10579	ORSE	Chave de fenda chata 30 cm	Material	un	0,0002000	26,89	0,00

Detalhamento de Cálculo ORSE

Item	Código	Banco	Descrição	Tipo	Und	Quant.	Valor Unit	Total	
Insumo	10492	ORSE	Cesta Básica	Material	un	0,0045000	205,00	0,92	
Insumo	10517	ORSE	Exames admissionais/demissionais (checkup)	Serviços	cj	0,0004000	300,00	0,12	
Insumo	10599	ORSE	Protetor solar fps 30 com 120ml	Material	un	0,0018000	18,00	0,03	
Insumo	10596	ORSE	Protetor auricular	Material	un	0,0045000	4,81	0,02	
Insumo	158	ORSE	Almoço (Participação do empregador)	Material	un	0,1018000	14,00	1,42	
Insumo	10362	ORSE	Seguro de vida e acidente em grupo	Serviços	un	0,0045000	12,54	0,05	
Insumo	2378	ORSE	Vale transporte	Material	un	0,0654000	4,50	0,29	
Insumo	11242	ORSE	Chave inglesa 12"	Material	un	0,0001000	44,00	0,00	
Insumo	00012893/SINA PI	ORSE	Bota de segurança com biqueira de aço e colarinho acolchoado	Material	par	0,0007000	73,93	0,05	
Insumo	00012895/SINA PI	ORSE	Capacete de segurança aba frontal com suspensão de polietileno, sem jugular (classe b)	Material	un	0,0006000	13,50	0,00	
Insumo	11241	ORSE	Alicate volt-amperímetro	Material	un	0,0002000	170,60	0,03	
Insumo	00012892/SINA PI	ORSE	Luva raspa de couro, cano curto (punho *7* cm)	Material	par	0,0023000	10,87	0,02	
Insumo	10761	ORSE	Refeição - café da manhã (café com leite e dois pães com manteiga)	Serviços	un	0,1018000	5,00	0,50	
Insumo	1651	ORSE	Óculos branco proteção	Material	pr	0,0008000	6,00	0,00	
Insumo	941	ORSE	Fardamento com mangas curta	Material	un	0,0015000	193,04	0,28	
Insumo	11240	ORSE	Alicate com isolamento	Material	un	0,0002000	47,69	0,00	
Insumo	00012894/SINA PI	ORSE	Capa para chuva em pvc com forro de poliéster, com capuz (amarela ou azul)	Material	un	0,0002000	20,11	0,00	
Insumo	10579	ORSE	Chave de fenda chata 30 cm	Material	un	0,0002000	26,89	0,00	
				MO sem	0,00	LS =>	0,00	MO com	0,00
				LS =>				LS =>	
				Valor do	0,83			Valor com BDI =>	4,56
				BDI =>					

Item	Código	Banco	Descrição	Tipo	Und	Quant.	Valor Unit	Total
Composição	10554	ORSE	Encargos Complementares - Encanador	Provisórios	h	1,0000000	3,80	3,80
Insumo	11257	ORSE	Tarracha para tubos PVC de 1 1/4"	Material	un	0,0004000	32,30	0,01
Insumo	1651	ORSE	Óculos branco proteção	Material	pr	0,0008000	6,00	0,00
Insumo	11254	ORSE	Tarracha para tubos PVC de 3/4"	Material	un	0,0007000	27,49	0,01
Insumo	10362	ORSE	Seguro de vida e acidente em grupo	Serviços	un	0,0045000	12,54	0,05
Insumo	941	ORSE	Fardamento com mangas curta	Material	un	0,0015000	193,04	0,28
Insumo	11255	ORSE	Tarracha para tubos PVC de 1"	Material	un	0,0006000	49,00	0,02
Insumo	2378	ORSE	Vale transporte	Material	un	0,0654000	4,50	0,29
Insumo	00012893/SINA PI	ORSE	Bota de segurança com biqueira de aço e colarinho acolchoado	Material	par	0,0008000	73,93	0,05
Insumo	158	ORSE	Almoço (Participação do empregador)	Material	un	0,1018000	14,00	1,42
Insumo	10761	ORSE	Refeição - café da manhã (café com leite e dois pães com manteiga)	Serviços	un	0,1018000	5,00	0,50



	OBRA	Bancos	B.D.I.	Encargos Sociais
	CONSTRUÇÃO DE UM BANHEIRO PÚBLICO PARA FEIRA DE GADO EM CACHOEIRINHA-PE	SINAPI - 09/2025 - Pernambuco ORSE - 09/2025 - Sergipe	22,47%	Não Desonerado: Horista: 113,84% Mensalista: 70,11%

Composições Analíticas com Preço Unitário

Composições Principais

Insumo	10593	ORSE	Praio simples 30cm	Material	un	0,0001000	19,57	0,00
Insumo	10599	ORSE	Protetor solar fps 30 com 120ml	Material	un	0,0018000	18,00	0,03
Insumo	11253	ORSE	Tarracha para tubos PVC de 1/2"	Material	un	0,0011000	29,00	0,03
Insumo	11256	ORSE	Tarracha para tubos PVC de 1 1/2"	Material	un	0,0004000	92,70	0,03
Insumo	10517	ORSE	Exames admissionais/demissionais (checkup)	Serviços	cj	0,0004000	300,00	0,12
Insumo	00012894/SINA PI	ORSE	Capa para chuva em pvc com forro de poliester, com capuz (amarela ou azul)	Material	un	0,0002000	20,11	0,00
Insumo	10592	ORSE	Lima chata 12"	Material	un	0,0001000	38,31	0,00
Insumo	10492	ORSE	Cesta Básica	Material	un	0,0045000	205,00	0,92
Insumo	10596	ORSE	Protetor auricular	Material	un	0,0045000	4,81	0,02
Insumo	00012895/SINA PI	ORSE	Capacete de segurança aba frontal com suspensao de polietileno, sem jugular (classe b)	Material	un	0,0006000	13,50	0,00
Insumo	00012892/SINA PI	ORSE	Luva raspa de couro, cano curto (punho *7* cm)	Material	par	0,0023000	10,87	0,02

Detalhamento de Cálculo ORSE

Item	Código	Banco	Descrição	Tipo	Und	Quant.	Valor Unit	Total	
Insumo	11257	ORSE	Tarracha para tubos PVC de 1 1/4"	Material	un	0,0004000	32,30	0,01	
Insumo	1651	ORSE	Óculos branco proteção	Material	pr	0,0008000	6,00	0,00	
Insumo	11254	ORSE	Tarracha para tubos PVC de 3/4"	Material	un	0,0007000	27,49	0,01	
Insumo	10362	ORSE	Seguro de vida e acidente em grupo	Serviços	un	0,0045000	12,54	0,05	
Insumo	941	ORSE	Fardamento com mangas curta	Material	un	0,0015000	193,04	0,28	
Insumo	11255	ORSE	Tarracha para tubos PVC de 1"	Material	un	0,0006000	49,00	0,02	
Insumo	2378	ORSE	Vale transporte	Material	un	0,0654000	4,50	0,29	
Insumo	00012893/SINA PI	ORSE	Bota de segurança com biqueira de aço e colarinho acolchoado	Material	par	0,0008000	73,93	0,05	
Insumo	158	ORSE	Almoço (Participação do empregador)	Material	un	0,1018000	14,00	1,42	
Insumo	10761	ORSE	Refeição - café da manhã (café com leite e dois pães com manteiga)	Serviços	un	0,1018000	5,00	0,50	
Insumo	10593	ORSE	Praio simples 30cm	Material	un	0,0001000	19,57	0,00	
Insumo	10599	ORSE	Protetor solar fps 30 com 120ml	Material	un	0,0018000	18,00	0,03	
Insumo	11253	ORSE	Tarracha para tubos PVC de 1/2"	Material	un	0,0011000	29,00	0,03	
Insumo	11256	ORSE	Tarracha para tubos PVC de 1 1/2"	Material	un	0,0004000	92,70	0,03	
Insumo	10517	ORSE	Exames admissionais/demissionais (checkup)	Serviços	cj	0,0004000	300,00	0,12	
Insumo	00012894/SINA PI	ORSE	Capa para chuva em pvc com forro de poliester, com capuz (amarela ou azul)	Material	un	0,0002000	20,11	0,00	
Insumo	10592	ORSE	Lima chata 12"	Material	un	0,0001000	38,31	0,00	
Insumo	10492	ORSE	Cesta Básica	Material	un	0,0045000	205,00	0,92	
Insumo	10596	ORSE	Protetor auricular	Material	un	0,0045000	4,81	0,02	
Insumo	00012895/SINA PI	ORSE	Capacete de segurança aba frontal com suspensao de polietileno, sem jugular (classe b)	Material	un	0,0006000	13,50	0,00	
Insumo	00012892/SINA PI	ORSE	Luva raspa de couro, cano curto (punho *7* cm)	Material	par	0,0023000	10,87	0,02	
				MO sem	0,00	LS =>	0,00	MO com	0,00
				LS =>				LS =>	
				Valor do	0,85			Valor com BDI =>	4,65
				BDI =>					

	Código	Banco	Descrição	Tipo	Und	Quant.	Valor Unit	Total
Composição	10550	ORSE	Encargos Complementares - Pedreiro	Provisórios	h	1,0000000	3,73	3,73
Item	Código	Banco	Descrição	Tipo	Und	Quant.	Valor Unit	Total
Insumo	00012895/SINA PI	ORSE	Capacete de segurança aba frontal com suspensao de polietileno, sem jugular (classe b)	Material	un	0,0006000	13,50	0,00
Insumo	00012892/SINA PI	ORSE	Luva raspa de couro, cano curto (punho *7* cm)	Material	par	0,0023000	10,87	0,02
Insumo	11246	ORSE	Escala métrica de bambú	Material	Un	0,0007000	10,22	0,00
Insumo	11264	ORSE	Marreta de 1/2 kg com cabo	Material	un	0,0002000	13,52	0,00
Insumo	4174	ORSE	Desempenadeira de aço lisa, cabo madeira, ref.143, Atlas ou similar	Material	un	0,0005000	12,90	0,00
Insumo	10596	ORSE	Protetor auricular	Material	un	0,0045000	4,81	0,02
Insumo	10789	ORSE	Nível de bolha de madeira	Material	un	0,0002000	15,40	0,00
Insumo	10517	ORSE	Exames admissionais/demissionais (checkup)	Serviços	cj	0,0004000	300,00	0,12
Insumo	4722	ORSE	Colher de pedreiro	Material	un	0,0004000	18,80	0,00
Insumo	00012893/SINA PI	ORSE	Bota de segurança com biqueira de aço e colarinho acolchoado	Material	par	0,0008000	73,93	0,05
Insumo	10282	ORSE	Regua de alumínio c/ 2,00m (para pedreiro)	Material	un	0,0002000	44,00	0,00
Insumo	158	ORSE	Almoço (Participação do empregador)	Material	un	0,1018000	14,00	1,42
Insumo	10492	ORSE	Cesta Básica	Material	un	0,0045000	205,00	0,92
Insumo	10790	ORSE	Prumo de face	Material	un	0,0001000	25,95	0,00



	OBRA	Bancos	B.D.I.	Encargos Sociais
	CONSTRUÇÃO DE UM BANHEIRO PÚBLICO PARA FEIRA DE GADO EM CACHOEIRINHA-PE	SINAPI - 09/2025 - Pernambuco ORSE - 09/2025 - Sergipe	22,47%	Não Desonerado: Horista: 113,84% Mensalista: 70,11%

Composições Analíticas com Preço Unitário

Composições Principais

Insumo	Código	Banco	Descrição	Tipo	Und	Quant.	Valor Unit	Total
Insumo	00012894/SINA PI	ORSE	Capa para chuva em pvc com forro de poliester, com capuz (amarela ou azul)	Material	un	0,0002000	20,11	0,00
Insumo	2378	ORSE	Vale transporte	Material	un	0,0654000	4,50	0,29
Insumo	11243	ORSE	Martelo sem unha	Material	un	0,0001000	28,00	0,00
Insumo	11245	ORSE	Desempoladeira de madeira 12x22	Material	un	0,0007000	11,60	0,00
Insumo	11247	ORSE	Serra mármore	Material	un	0,0001000	319,90	0,03
Insumo	10761	ORSE	Refeição - café da manhã (café com leite e dois pães com manteiga)	Serviços	un	0,1018000	5,00	0,50
Insumo	10599	ORSE	Protetor solar fps 30 com 120ml	Material	un	0,0018000	18,00	0,03
Insumo	941	ORSE	Fardamento com mangas curta	Material	un	0,0015000	193,04	0,28
Insumo	1651	ORSE	Óculos branco proteção	Material	pr	0,0008000	6,00	0,00
Insumo	11265	ORSE	Martelo de borracha com cabo	Material	un	0,0004000	18,75	0,00
Insumo	10362	ORSE	Seguro de vida e acidente em grupo	Serviços	un	0,0045000	12,54	0,05

Detalhamento de Cálculo ORSE

Item	Código	Banco	Descrição	Tipo	Und	Quant.	Valor Unit	Total	
Insumo	00012895/SINA PI	ORSE	Capacete de segurança aba frontal com suspensão de polietileno, sem jugular (classe b)	Material	un	0,0006000	13,50	0,00	
Insumo	00012892/SINA PI	ORSE	Luva raspa de couro, cano curto (punho *7* cm)	Material	par	0,0023000	10,87	0,02	
Insumo	11246	ORSE	Escala métrica de bambú	Material	Un	0,0007000	10,22	0,00	
Insumo	11264	ORSE	Marreta de 1/2 kg com cabo	Material	un	0,0002000	13,52	0,00	
Insumo	4174	ORSE	Desempenadeira de aço lisa, cabo madeira, ref:143, Atlas ou similar	Material	un	0,0005000	12,90	0,00	
Insumo	10596	ORSE	Protetor auricular	Material	un	0,0045000	4,81	0,02	
Insumo	10789	ORSE	Nível de bolha de madeira	Material	un	0,0002000	15,40	0,00	
Insumo	10517	ORSE	Exames admissionais/demissionais (checkup)	Serviços	cj	0,0004000	300,00	0,12	
Insumo	4722	ORSE	Colher de pedreiro	Material	un	0,0004000	18,80	0,00	
Insumo	00012893/SINA PI	ORSE	Bota de segurança com biqueira de aço e colarinho acolchoado	Material	par	0,0008000	73,93	0,05	
Insumo	10282	ORSE	Regua de alumínio c/ 2,00m (para pedreiro)	Material	un	0,0002000	44,00	0,00	
Insumo	158	ORSE	Almoço (Participação do empregador)	Material	un	0,1018000	14,00	1,42	
Insumo	10492	ORSE	Cesta Básica	Material	un	0,0045000	205,00	0,92	
Insumo	10790	ORSE	Prumo de face	Material	un	0,0001000	25,95	0,00	
Insumo	00012894/SINA PI	ORSE	Capa para chuva em pvc com forro de poliester, com capuz (amarela ou azul)	Material	un	0,0002000	20,11	0,00	
Insumo	2378	ORSE	Vale transporte	Material	un	0,0654000	4,50	0,29	
Insumo	11243	ORSE	Martelo sem unha	Material	un	0,0001000	28,00	0,00	
Insumo	11245	ORSE	Desempoladeira de madeira 12x22	Material	un	0,0007000	11,60	0,00	
Insumo	11247	ORSE	Serra mármore	Material	un	0,0001000	319,90	0,03	
Insumo	10761	ORSE	Refeição - café da manhã (café com leite e dois pães com manteiga)	Serviços	un	0,1018000	5,00	0,50	
Insumo	10599	ORSE	Protetor solar fps 30 com 120ml	Material	un	0,0018000	18,00	0,03	
Insumo	941	ORSE	Fardamento com mangas curta	Material	un	0,0015000	193,04	0,28	
Insumo	1651	ORSE	Óculos branco proteção	Material	pr	0,0008000	6,00	0,00	
Insumo	11265	ORSE	Martelo de borracha com cabo	Material	un	0,0004000	18,75	0,00	
Insumo	10362	ORSE	Seguro de vida e acidente em grupo	Serviços	un	0,0045000	12,54	0,05	
				MO sem LS =>	0,00	LS =>	0,00	MO com LS =>	0,00
				Valor do	0,83			Valor com BDI =>	4,56

Composição	Código	Banco	Descrição	Tipo	Und	Quant.	Valor Unit	Total
Composição	10549	ORSE	Encargos Complementares - Servente	Provisórios	h	1,0000000	3,86	3,86
Item	Código	Banco	Descrição	Tipo	Und	Quant.	Valor Unit	Total
Insumo	158	ORSE	Almoço (Participação do empregador)	Material	un	0,1018000	14,00	1,42
Insumo	4729	ORSE	Marreta 1 kg com cabo	Material	un	0,0001000	37,80	0,00
Insumo	00012894/SINA PI	ORSE	Capa para chuva em pvc com forro de poliester, com capuz (amarela ou azul)	Material	un	0,0002000	20,11	0,00
Insumo	4728	ORSE	Talhadeira chata 10"	Material	un	0,0003000	18,58	0,00
Insumo	10599	ORSE	Protetor solar fps 30 com 120ml	Material	un	0,0018000	18,00	0,03
Insumo	10517	ORSE	Exames admissionais/demissionais (checkup)	Serviços	cj	0,0004000	300,00	0,12
Insumo	00012893/SINA PI	ORSE	Bota de segurança com biqueira de aço e colarinho acolchoado	Material	par	0,0008000	73,93	0,05
Insumo	1651	ORSE	Óculos branco proteção	Material	pr	0,0008000	6,00	0,00
Insumo	10492	ORSE	Cesta Básica	Material	un	0,0045000	205,00	0,92
Insumo	10596	ORSE	Protetor auricular	Material	un	0,0045000	4,81	0,02
Insumo	10788	ORSE	Pá quadrada	Material	un	0,0002000	36,90	0,00
Insumo	10761	ORSE	Refeição - café da manhã (café com leite e dois pães com manteiga)	Serviços	un	0,1018000	5,00	0,50



	OBRA	Bancos	B.D.I.	Encargos Sociais
	CONSTRUÇÃO DE UM BANHEIRO PÚBLICO PARA FEIRA DE GADO EM CACHOEIRINHA-PE	SINAPI - 09/2025 - Pernambuco ORSE - 09/2025 - Sergipe	22,47%	Não Desonerado: Horista: 113,84% Mensalista: 70,11%

Composições Analíticas com Preço Unitário

Composições Principais

Insumo	00002711/SINAPI	ORSE	Carrinho de mão, em aço, com capacidade de *45 a 65* l / *100* kg, pneu com câmara	Material	un	0,0002000	185,23	0,03
Insumo	00012892/SINAPI	ORSE	Luva raspa de couro, cano curto (punho *7* cm)	Material	par	0,0023000	10,87	0,02
Insumo	941	ORSE	Fardamento com mangas curta	Material	un	0,0015000	193,04	0,28
Insumo	2378	ORSE	Vale transporte	Material	un	0,0941000	4,50	0,42
Insumo	10362	ORSE	Seguro de vida e acidente em grupo	Serviços	un	0,0045000	12,54	0,05
Insumo	00012895/SINAPI	ORSE	Capacete de segurança aba frontal com suspensão de polietileno, sem jugular (classe b)	Material	un	0,0006000	13,50	0,00

Detalhamento de Cálculo ORSE

Item	Código	Banco	Descrição	Tipo	Und	Quant.	Valor Unit	Total	
Insumo	158	ORSE	Almoço (Participação do empregador)	Material	un	0,1018000	14,00	1,42	
Insumo	4729	ORSE	Marreta 1 kg com cabo	Material	un	0,0001000	37,80	0,00	
Insumo	00012894/SINAPI	ORSE	Capa para chuva em pvc com forro de poliéster, com capuz (amarela ou azul)	Material	un	0,0002000	20,11	0,00	
Insumo	4728	ORSE	Talhadeira chata 10"	Material	un	0,0003000	18,58	0,00	
Insumo	10599	ORSE	Protetor solar fps 30 com 120ml	Material	un	0,0018000	18,00	0,03	
Insumo	10517	ORSE	Exames admissionais/demissionais (checkup)	Serviços	cj	0,0004000	300,00	0,12	
Insumo	00012893/SINAPI	ORSE	Bota de segurança com biqueira de aço e colarinho acolchoado	Material	par	0,0008000	73,93	0,05	
Insumo	1651	ORSE	Óculos branco proteção	Material	pr	0,0008000	6,00	0,00	
Insumo	10492	ORSE	Cesta Básica	Material	un	0,0045000	205,00	0,92	
Insumo	10596	ORSE	Protetor auricular	Material	un	0,0045000	4,81	0,02	
Insumo	10788	ORSE	Pá quadrada	Material	un	0,0002000	36,90	0,00	
Insumo	10761	ORSE	Refeição - café da manhã (café com leite e dois pães com manteiga)	Serviços	un	0,1018000	5,00	0,50	
Insumo	00002711/SINAPI	ORSE	Carrinho de mão, em aço, com capacidade de *45 a 65* l / *100* kg, pneu com câmara	Material	un	0,0002000	185,23	0,03	
Insumo	00012892/SINAPI	ORSE	Luva raspa de couro, cano curto (punho *7* cm)	Material	par	0,0023000	10,87	0,02	
Insumo	941	ORSE	Fardamento com mangas curta	Material	un	0,0015000	193,04	0,28	
Insumo	2378	ORSE	Vale transporte	Material	un	0,0941000	4,50	0,42	
Insumo	10362	ORSE	Seguro de vida e acidente em grupo	Serviços	un	0,0045000	12,54	0,05	
Insumo	00012895/SINAPI	ORSE	Capacete de segurança aba frontal com suspensão de polietileno, sem jugular (classe b)	Material	un	0,0006000	13,50	0,00	
				MO sem LS =>	0,00	LS =>	0,00	MO com LS =>	0,00
				Valor do BDI =>	0,86		Valor com BDI =>	4,72	

	Código	Banco	Descrição	Tipo	Und	Quant.	Valor Unit	Total	
Composição	92272	SINAPI	FABRICAÇÃO DE ESCORAS DE VIGA DO TIPO GARFO, EM MADEIRA. AF_09/2020	Fôrmas para Estruturas de Concreto Armado	M	1,0000000	41,03	41,03	
Composição Auxiliar	91692	SINAPI	SERRA CIRCULAR DE BANCADA COM MOTOR ELÉTRICO POTÊNCIA DE 5HP, COM COIFA PARA DISCO 10" - CHP DIURNO. AF_08/2015	Custos Horários Produtivo e Improdutivo dos Equipamentos	CHP	0,0220000	27,17	0,59	
Composição Auxiliar	88239	SINAPI	AJUDANTE DE CARPINTEIRO COM ENCARGOS COMPLEMENTARES	Livro SINAPI: Cálculos e Parâmetros	H	0,0320000	24,88	0,79	
Composição Auxiliar	91693	SINAPI	SERRA CIRCULAR DE BANCADA COM MOTOR ELÉTRICO POTÊNCIA DE 5HP, COM COIFA PARA DISCO 10" - CHI	Custos Horários Produtivo e Improdutivo	CHI	0,0880000	25,75	2,26	
Composição Auxiliar	88262	SINAPI	CARPINTEIRO DE FORMAS COM ENCARGOS COMPLEMENTARES	Livro SINAPI: Cálculos e Parâmetros	H	0,0830000	29,41	2,44	
Insumo	00001345	SINAPI	CHAPA/PAINEL DE MADEIRA COMPENSADA PLASTIFICADA (MADEIRITE PLASTIFICADO) PARA FORMA DE CONCRETO, DE 2200 X 1100 MM, E = *17* MM	Material	m²	0,1360000	71,98	9,78	
Insumo	00005068	SINAPI	PREGO DE AÇO POLIDO COM CABECA 17 X 21 (2 X 11)	Material	KG	0,0120000	17,72	0,21	
Insumo	00004491	SINAPI	PONTALETE *7,5 X 7,5* CM EM PINUS, MISTA OU EQUIVALENTE DA REGIAO - BRUTA	Material	M	2,3420000	10,66	24,96	
				MO sem LS =>	2,16	LS =>	2,48	MO com LS =>	4,64
				Valor do BDI =>	9,21		Valor com BDI =>	50,24	

	Código	Banco	Descrição	Tipo	Und	Quant.	Valor Unit	Total
--	--------	-------	-----------	------	-----	--------	------------	-------



OBRA	Bancos	B.D.I.	Encargos Sociais
CONSTRUÇÃO DE UM BANHEIRO PÚBLICO PARA FEIRA DE GADO EM CACHOEIRINHA-PE	SINAPI - 09/2025 - Pernambuco ORSE - 09/2025 - Sergipe	22,47%	Não Desonerado: Horista: 113,84% Mensalista: 70,11%

Composições Analíticas com Preço Unitário

Composições Principais

Composição	92273	SINAPI	FABRICAÇÃO DE ESCORAS DO TIPO PONTALETE, EM MADEIRA, PARA PÉ-DIREITO SIMPLES. AF 09/2020	Fôrmas para Estruturas de Concreto Armado	M	1,0000000	18,51	18,51	
Composição Auxiliar	88239	SINAPI	AJUDANTE DE CARPINTEIRO COM ENCARGOS COMPLEMENTARES	Livro SINAPI: Cálculos e Parâmetros	H	0,0210000	24,88	0,52	
Composição Auxiliar	91692	SINAPI	SERRA CIRCULAR DE BANCADA COM MOTOR ELÉTRICO POTÊNCIA DE 5HP, COM COIFA PARA DISCO 10" - CHP	Custos Horários Produtivo e Improdutivo	CHP	0,0070000	27,17	0,19	
Composição Auxiliar	88262	SINAPI	CARPINTEIRO DE FORMAS COM ENCARGOS COMPLEMENTARES	Livro SINAPI: Cálculos e Parâmetros	H	0,0910000	29,41	2,67	
Composição Auxiliar	91693	SINAPI	SERRA CIRCULAR DE BANCADA COM MOTOR ELÉTRICO POTÊNCIA DE 5HP, COM COIFA PARA DISCO 10" - CHI	Custos Horários Produtivo e Improdutivo	CHI	0,0300000	25,75	0,77	
Insumo	00005068	SINAPI	PREGO DE ACO POLIDO COM CABECA 17 X 21 (2 X 11)	Material	KG	0,0230000	17,72	0,40	
Insumo	00004491	SINAPI	PONTALETE *7,5 X 7,5* CM EM PINUS, MISTA OU EQUIVALENTE DA REGIAO - BRUTA	Material	M	1,3100000	10,66	13,96	
				MO sem	1,47	LS =>	1,69	MO com	3,16
				LS =>				LS =>	
				Valor do	4,15			Valor com BDI =>	22,66
				BDI =>					

	Código	Banco	Descrição	Tipo	Und	Quant.	Valor Unit	Total	
Composição	92263	SINAPI	FABRICAÇÃO DE FÔRMA PARA PILARES E ESTRUTURAS SIMILARES, EM CHAPA DE MADEIRA COMPENSADA RESINADA, E = 17 MM. AF 09/2020	Fôrmas para Estruturas de Concreto Armado	m²	1,0000000	168,70	168,70	
Composição Auxiliar	91692	SINAPI	SERRA CIRCULAR DE BANCADA COM MOTOR ELÉTRICO POTÊNCIA DE 5HP, COM COIFA PARA DISCO 10" - CHP DIURNO. AF 08/2015	Custos Horários Produtivo e Improdutivo dos Equipamentos	CHP	0,0630000	27,17	1,71	
Composição Auxiliar	88239	SINAPI	AJUDANTE DE CARPINTEIRO COM ENCARGOS COMPLEMENTARES	Livro SINAPI: Cálculos e Parâmetros	H	0,2500000	24,88	6,22	
Composição Auxiliar	88262	SINAPI	CARPINTEIRO DE FORMAS COM ENCARGOS COMPLEMENTARES	Livro SINAPI: Cálculos e Parâmetros	H	1,1800000	29,41	34,70	
Composição Auxiliar	91693	SINAPI	SERRA CIRCULAR DE BANCADA COM MOTOR ELÉTRICO POTÊNCIA DE 5HP, COM COIFA PARA DISCO 10" - CHI DIURNO. AF 08/2015	Custos Horários Produtivo e Improdutivo dos Equipamentos	CHI	0,2550000	25,75	6,56	
Insumo	00004491	SINAPI	PONTALETE *7,5 X 7,5* CM EM PINUS, MISTA OU EQUIVALENTE DA REGIAO - BRUTA	Material	M	2,3080000	10,66	24,60	
Insumo	00004517	SINAPI	SARRAFO *2,5 X 7,5* CM EM PINUS, MISTA OU EQUIVALENTE DA REGIAO - BRUTA	Material	M	9,2370000	3,73	34,45	
Insumo	00001358	SINAPI	CHAPA/PAINEL DE MADEIRA COMPENSADA RESINADA (MADEIRITE RESINADO ROSA) PARA FORMA DE CONCRETO, DE 2200 X 1100 MM, E = 17 MM	Material	m²	1,3360000	42,50	56,78	
Insumo	00005068	SINAPI	PREGO DE ACO POLIDO COM CABECA 17 X 21 (2 X 11)	Material	KG	0,2080000	17,72	3,68	
				MO sem	17,60	LS =>	20,04	MO com	37,64
				LS =>				LS =>	
				Valor do	37,90			Valor com BDI =>	206,60
				BDI =>					

	Código	Banco	Descrição	Tipo	Und	Quant.	Valor Unit	Total	
Composição	92270	SINAPI	FABRICAÇÃO DE FÔRMA PARA VIGAS, COM MADEIRA SERRADA, E = 25 MM. AF 09/2020	Fôrmas para Estruturas de Concreto Armado	m²	1,0000000	186,53	186,53	
Composição Auxiliar	88239	SINAPI	AJUDANTE DE CARPINTEIRO COM ENCARGOS COMPLEMENTARES	Livro SINAPI: Cálculos e Parâmetros	H	0,1790000	24,88	4,45	
Composição Auxiliar	91693	SINAPI	SERRA CIRCULAR DE BANCADA COM MOTOR ELÉTRICO POTÊNCIA DE 5HP, COM COIFA PARA DISCO 10" - CHI DIURNO. AF 08/2015	Custos Horários Produtivo e Improdutivo dos Equipamentos	CHI	0,2240000	25,75	5,76	
Composição Auxiliar	88262	SINAPI	CARPINTEIRO DE FORMAS COM ENCARGOS COMPLEMENTARES	Livro SINAPI: Cálculos e Parâmetros	H	0,7920000	29,41	23,29	
Composição Auxiliar	91692	SINAPI	SERRA CIRCULAR DE BANCADA COM MOTOR ELÉTRICO POTÊNCIA DE 5HP, COM COIFA PARA DISCO 10" - CHP DIURNO. AF 08/2015	Custos Horários Produtivo e Improdutivo dos Equipamentos	CHP	0,0560000	27,17	1,52	
Insumo	00005068	SINAPI	PREGO DE ACO POLIDO COM CABECA 17 X 21 (2 X 11)	Material	KG	0,1280000	17,72	2,26	
Insumo	00006189	SINAPI	TABUA NAO APARELHADA *2,5 X 30* CM, EM MACARANDUBA/MASSARANDUBA, ANGELIM OU EQUIVALENTE DA REGIAO - BRUTA	Material	M	4,4480000	30,01	133,48	
Insumo	00004517	SINAPI	SARRAFO *2,5 X 7,5* CM EM PINUS, MISTA OU EQUIVALENTE DA REGIAO - BRUTA	Material	M	4,2280000	3,73	15,77	
				MO sem	12,52	LS =>	14,26	MO com	26,78
				LS =>				LS =>	
				Valor do	41,91			Valor com BDI =>	228,44
				BDI =>					

	Código	Banco	Descrição	Tipo	Und	Quant.	Valor Unit	Total
--	--------	-------	-----------	------	-----	--------	------------	-------



OBRA	Bancos	B.D.I.	Encargos Sociais
CONSTRUÇÃO DE UM BANHEIRO PÚBLICO PARA FEIRA DE GADO EM CACHOEIRINHA-PE	SINAPI - 09/2025 - Pernambuco ORSE - 09/2025 - Sergipe	22,47%	Não Desonerado: Horista: 113,84% Mensalista: 70,11%

Composições Analíticas com Preço Unitário

Composições Principais

Composição	Código	Banco	Descrição	Tipo	Und	Quant.	Valor Unit	Total	
Composição	92266	SINAPI	FABRICAÇÃO DE FÔRMA PARA VIGAS, EM CHAPA DE MADEIRA COMPENSADA PLASTIFICADA, E = 18 MM. AF 09/2020	Fôrmas para Estruturas de Concreto Armado	m²	1,0000000	152,24	152,24	
Composição Auxiliar	91692	SINAPI	SERRA CIRCULAR DE BANCADA COM MOTOR ELÉTRICO POTÊNCIA DE 5HP, COM COIFA PARA DISCO 10" - CHP DIURNO. AF 08/2015	Custos Horários Produtivo e Improdutivo dos Equipamentos	CHP	0,0500000	27,17	1,35	
Composição Auxiliar	91693	SINAPI	SERRA CIRCULAR DE BANCADA COM MOTOR ELÉTRICO POTÊNCIA DE 5HP, COM COIFA PARA DISCO 10" - CHI DIURNO. AF 08/2015	Custos Horários Produtivo e Improdutivo dos Equipamentos	CHI	0,2370000	25,75	6,10	
Composição Auxiliar	88239	SINAPI	AJUDANTE DE CARPINTEIRO COM ENCARGOS COMPLEMENTARES	Livro SINAPI: Cálculos e Parâmetros	H	0,2020000	24,88	5,02	
Composição Auxiliar	88262	SINAPI	CARPINTEIRO DE FORMAS COM ENCARGOS COMPLEMENTARES	Livro SINAPI: Cálculos e Parâmetros	H	0,9110000	29,41	26,79	
Insumo	00004517	SINAPI	SARRAFO *2,5 X 7,5* CM EM PINUS, MISTA OU EQUIVALENTE DA REGIAO - BRUTA	Material	M	6,9520000	3,73	25,93	
Insumo	00001345	SINAPI	CHAPA/PAINEL DE MADEIRA COMPENSADA PLASTIFICADA (MADEIRITE PLASTIFICADO) PARA FORMA DE CONCRETO, DE 2200 X 1100 MM, E = *17* MM	Material	m²	1,1460000	71,98	82,48	
Insumo	00004491	SINAPI	PONTALETE *7,5 X 7,5* CM EM PINUS, MISTA OU EQUIVALENTE DA REGIAO - BRUTA	Material	M	0,1660000	10,66	1,76	
Insumo	00005068	SINAPI	PREGO DE ACO POLIDO COM CABECA 17 X 21 (2 X 11)	Material	KG	0,1590000	17,72	2,81	
				MO sem	14,04	LS =>	16,00	MO com	30,04
				LS =>				LS =>	
				Valor do	34,20			Valor com BDI =>	186,44
				BDI =>					

Código	Banco	Descrição	Tipo	Und	Quant.	Valor Unit	Total		
Composição	93282	SINAPI	GUINCHO ELÉTRICO DE COLUNA, CAPACIDADE 400 KG, COM MOTO FREIO, MOTOR TRIFÁSICO DE 1,25 CV - CHI DIURNO. AF 03/2016	Custos Horários Produtivo e Improdutivo dos Equipamentos	CHI	1,0000000	23,12	23,12	
Composição Auxiliar	93278	SINAPI	GUINCHO ELÉTRICO DE COLUNA, CAPACIDADE 400 KG, COM MOTO FREIO, MOTOR TRIFÁSICO DE 1,25 CV - JUROS. AF 03/2016	Depreciação, Juros, Impostos e Seguros, Manutenção e	H	1,0000000	0,07	0,07	
Composição Auxiliar	93277	SINAPI	GUINCHO ELÉTRICO DE COLUNA, CAPACIDADE 400 KG, COM MOTO FREIO, MOTOR TRIFÁSICO DE 1,25 CV - JUROS. AF 03/2016	Depreciação, Juros, Impostos e Seguros, Livro SINAPI: Cálculos e Parâmetros	H	1,0000000	0,32	0,32	
Composição Auxiliar	88295	SINAPI	OPERADOR DE GUINCHO COM ENCARGOS COMPLEMENTARES	Livro SINAPI: Cálculos e Parâmetros	H	1,0000000	22,73	22,73	
				MO sem	7,94	LS =>	9,05	MO com	16,99
				LS =>				LS =>	
				Valor do	5,19			Valor com BDI =>	28,31
				BDI =>					

Código	Banco	Descrição	Tipo	Und	Quant.	Valor Unit	Total		
Composição	93281	SINAPI	GUINCHO ELÉTRICO DE COLUNA, CAPACIDADE 400 KG, COM MOTO FREIO, MOTOR TRIFÁSICO DE 1,25 CV - CHP DIURNO. AF 03/2016	Custos Horários Produtivo e Improdutivo	CHP	1,0000000	24,20	24,20	
Composição Auxiliar	93279	SINAPI	GUINCHO ELÉTRICO DE COLUNA, CAPACIDADE 400 KG, COM MOTO FREIO, MOTOR TRIFÁSICO DE 1,25 CV - MANUTENÇÃO. AF 03/2016	Depreciação, Juros, Impostos e Seguros, Manutenção e	H	1,0000000	0,30	0,30	
Composição Auxiliar	93277	SINAPI	GUINCHO ELÉTRICO DE COLUNA, CAPACIDADE 400 KG, COM MOTO FREIO, MOTOR TRIFÁSICO DE 1,25 CV - DEPRECIÇÃO. AF 03/2016	Depreciação, Juros, Impostos e Seguros, Manutenção e	H	1,0000000	0,32	0,32	
Composição Auxiliar	93278	SINAPI	GUINCHO ELÉTRICO DE COLUNA, CAPACIDADE 400 KG, COM MOTO FREIO, MOTOR TRIFÁSICO DE 1,25 CV - JUROS. AF 03/2016	Depreciação, Juros, Impostos e Seguros, Manutenção e	H	1,0000000	0,07	0,07	
Composição Auxiliar	93280	SINAPI	GUINCHO ELÉTRICO DE COLUNA, CAPACIDADE 400 KG, COM MOTO FREIO, MOTOR TRIFÁSICO DE 1,25 CV - MATERIAIS NA OPERAÇÃO. AF 03/2016	Depreciação, Juros, Impostos e Seguros, Manutenção e	H	1,0000000	0,78	0,78	
Composição Auxiliar	88295	SINAPI	OPERADOR DE GUINCHO COM ENCARGOS COMPLEMENTARES	Livro SINAPI: Cálculos e Parâmetros	H	1,0000000	22,73	22,73	
				MO sem	7,94	LS =>	9,05	MO com	16,99
				LS =>				LS =>	
				Valor do	5,43			Valor com BDI =>	29,63
				BDI =>					

Código	Banco	Descrição	Tipo	Und	Quant.	Valor Unit	Total		
Composição	93277	SINAPI	GUINCHO ELÉTRICO DE COLUNA, CAPACIDADE 400 KG, COM MOTO FREIO, MOTOR TRIFÁSICO DE 1,25 CV - DEPRECIÇÃO. AF 03/2016	Depreciação, Juros, Impostos e Seguros, Manutenção e	H	1,0000000	0,32	0,32	
Insumo	00036487	SINAPI	GUINCHO ELETRICO DE COLUNA, CAPACIDADE 400 KG, COM MOTO FREIO, MOTOR TRIFASICO DE 1,25 CV	Equipamento para Aquisição Permanente	UN	0,0000640	5.089,45	0,32	
				MO sem	0,00	LS =>	0,00	MO com	0,00
				LS =>				LS =>	
				Valor do	0,07			Valor com BDI =>	0,39
				BDI =>					



OBRA	Bancos	B.D.I.	Encargos Sociais
CONSTRUÇÃO DE UM BANHEIRO PÚBLICO PARA FEIRA DE GADO EM CACHOEIRINHA-PE	SINAPI - 09/2025 - Pernambuco ORSE - 09/2025 - Sergipe	22,47%	Não Desonerado: Horista: 113,84% Mensalista: 70,11%

Composições Analíticas com Preço Unitário

Composições Principais

	Código	Banco	Descrição	Tipo	Und	Quant.	Valor Unit	Total	
Composição	93278	SINAPI	GUINCHO ELÉTRICO DE COLUNA, CAPACIDADE 400 KG, COM MOTO FREIO, MOTOR TRIFÁSICO DE 1,25 CV - JUROS. AF 03/2016	Depreciação, Juros, Impostos e Seguros, Manutenção e	H	1,0000000	0,07	0,07	
Insumo	00036487	SINAPI	GUINCHO ELETRICO DE COLUNA, CAPACIDADE 400 KG, COM MOTO FREIO, MOTOR TRIFASICO DE 1,25 CV	Equipamento para	UN	0,0000148	5.089,45	0,07	
				MO sem	0,00	LS =>	0,00	MO com	0,00
				LS =>				LS =>	
				Valor do	0,01		Valor com BDI =>	0,08	
				BDI =>					

	Código	Banco	Descrição	Tipo	Und	Quant.	Valor Unit	Total	
Composição	93279	SINAPI	GUINCHO ELÉTRICO DE COLUNA, CAPACIDADE 400 KG, COM MOTO FREIO, MOTOR TRIFÁSICO DE 1,25 CV - MANUTENÇÃO. AF 03/2016	Depreciação, Juros, Impostos e Seguros, Manutenção e	H	1,0000000	0,30	0,30	
Insumo	00036487	SINAPI	GUINCHO ELETRICO DE COLUNA, CAPACIDADE 400 KG, COM MOTO FREIO, MOTOR TRIFASICO DE 1,25 CV	Equipamento para	UN	0,0000600	5.089,45	0,30	
				Aquisição Permanente					
				MO sem	0,00	LS =>	0,00	MO com	0,00
				LS =>				LS =>	
				Valor do	0,06		Valor com BDI =>	0,36	
				BDI =>					

	Código	Banco	Descrição	Tipo	Und	Quant.	Valor Unit	Total	
Composição	93280	SINAPI	GUINCHO ELÉTRICO DE COLUNA, CAPACIDADE 400 KG, COM MOTO FREIO, MOTOR TRIFÁSICO DE 1,25 CV - MATERIAIS NA OPERAÇÃO. AF 03/2016	Depreciação, Juros, Impostos e Seguros, Manutenção e	H	1,0000000	0,78	0,78	
Insumo	00002705	SINAPI	ENERGIA ELETRICA ATE 2000 KWH INDUSTRIAL, SEM DEMANDA	Franquia	KWH	0,7800000	1,00	0,78	
				MO sem	0,00	LS =>	0,00	MO com	0,00
				LS =>				LS =>	
				Valor do	0,17		Valor com BDI =>	0,95	
				BDI =>					

	Código	Banco	Descrição	Tipo	Und	Quant.	Valor Unit	Total	
Composição	88270	SINAPI	IMPERMEABILIZADOR COM ENCARGOS COMPLEMENTARES	Livro SINAPI: Cálculos e Parâmetros	H	1,0000000	29,85	29,85	
Composição	95338	SINAPI	CURSO DE CAPACITAÇÃO PARA IMPERMEABILIZADOR	Livro SINAPI: Cálculos e Parâmetros	H	1,0000000	0,47	0,47	
Insumo	00037371	SINAPI	TRANSPORTE - HORISTA (COLETADO CAIXA - ENCARGOS COMPLEMENTARES)	Material	H	1,0000000	0,54	0,54	
Insumo	00037373	SINAPI	SEGURO - HORISTA (COLETADO CAIXA - ENCARGOS COMPLEMENTARES)	Material	H	1,0000000	0,08	0,08	
Insumo	00037372	SINAPI	EXAMES - HORISTA (COLETADO CAIXA - ENCARGOS COMPLEMENTARES)	Material	H	1,0000000	1,43	1,43	
Insumo	00043489	SINAPI	EPI - FAMILIA PEDREIRO - HORISTA (ENCARGOS COMPLEMENTARES - COLETADO CAIXA)	Material	H	1,0000000	1,31	1,31	
Insumo	00012873	SINAPI	IMPERMEABILIZADOR (HORISTA)	Mão de Obra	H	1,0000000	22,45	22,45	
Insumo	00043465	SINAPI	FERRAMENTAS - FAMILIA PEDREIRO - HORISTA (ENCARGOS COMPLEMENTARES - COLETADO CAIXA)	Material	H	1,0000000	0,78	0,78	
Insumo	00037370	SINAPI	ALIMENTAÇÃO - HORISTA (COLETADO CAIXA - ENCARGOS COMPLEMENTARES)	Material	H	1,0000000	2,79	2,79	
				MO sem	10,71	LS =>	12,21	MO com	22,92
				LS =>				LS =>	
				Valor do	6,70		Valor com BDI =>	36,55	
				BDI =>					

	Código	Banco	Descrição	Tipo	Und	Quant.	Valor Unit	Total	
Composição	91952	SINAPI	INTERRUPTOR SIMPLES (1 MÓDULO), 10A/250V, SEM SUPORTE E SEM PLACA - FORNECIMENTO E INSTALAÇÃO. AF 03/2023	Instalações Elétricas - Eletrodutos Embutidos, Cabos, Caixas,	UN	1,0000000	18,87	18,87	
Composição Auxiliar	88264	SINAPI	ELETRICISTA COM ENCARGOS COMPLEMENTARES	Livro SINAPI: Cálculos e Parâmetros	H	0,2320000	30,24	7,01	
Composição Auxiliar	88247	SINAPI	AUXILIAR DE ELETRICISTA COM ENCARGOS COMPLEMENTARES	Livro SINAPI: Cálculos e Parâmetros	H	0,2320000	25,53	5,92	
Insumo	00038112	SINAPI	INTERRUPTOR SIMPLES 10A, 250V (APENAS MODULO)	Material	UN	1,0000000	5,94	5,94	
				MO sem	4,53	LS =>	5,17	MO com	9,70
				LS =>				LS =>	
				Valor do	4,24		Valor com BDI =>	23,11	
				BDI =>					



	OBRA	Bancos	B.D.I.	Encargos Sociais
	CONSTRUÇÃO DE UM BANHEIRO PÚBLICO PARA FEIRA DE GADO EM CACHOEIRINHA-PE	SINAPI - 09/2025 - Pernambuco ORSE - 09/2025 - Sergipe	22,47%	Não Desonerado: Horista: 113,84% Mensalista: 70,11%

Composições Analíticas com Preço Unitário

Composições Principais

	Código	Banco	Descrição	Tipo	Und	Quant.	Valor Unit	Total	
Composição	88441	SINAPI	JARDINEIRO COM ENCARGOS COMPLEMENTARES	Livro SINAPI: Cálculos e Parâmetros	H	1,0000000	25,11	25,11	
Composição Auxiliar	95390	SINAPI	CURSO DE CAPACITAÇÃO PARA JARDINEIRO (ENCARGOS COMPLEMENTARES) - HORISTA	Livro SINAPI: Cálculos e Parâmetros	H	1,0000000	0,09	0,09	
Insumo	00043489	SINAPI	EPI - FAMILIA PEDREIRO - HORISTA (ENCARGOS COMPLEMENTARES - COLETADO CAIXA)	Material	H	1,0000000	1,31	1,31	
Insumo	00044503	SINAPI	JARDINEIRO (HORISTA)	Mão de Obra	H	1,0000000	18,09	18,09	
Insumo	00037370	SINAPI	ALIMENTACAO - HORISTA (COLETADO CAIXA - ENCARGOS COMPLEMENTARES)	Material	H	1,0000000	2,79	2,79	
Insumo	00037371	SINAPI	TRANSPORTE - HORISTA (COLETADO CAIXA - ENCARGOS COMPLEMENTARES)	Material	H	1,0000000	0,54	0,54	
Insumo	00037372	SINAPI	EXAMES - HORISTA (COLETADO CAIXA - ENCARGOS COMPLEMENTARES)	Material	H	1,0000000	1,43	1,43	
Insumo	00037373	SINAPI	SEGURO - HORISTA (COLETADO CAIXA - ENCARGOS COMPLEMENTARES)	Material	H	1,0000000	0,08	0,08	
Insumo	00043465	SINAPI	FERRAMENTAS - FAMILIA PEDREIRO - HORISTA (ENCARGOS COMPLEMENTARES - COLETADO CAIXA)	Material	H	1,0000000	0,78	0,78	
				MO sem LS =>	8,50	LS =>	9,68	MO com LS =>	18,18
				Valor do BDI =>	5,64		Valor com BDI =>		30,75

	Código	Banco	Descrição	Tipo	Und	Quant.	Valor Unit	Total	
Composição	104521	SINAPI	LIXADEIRA DE PAREDE, COM LED, POTÊNCIA 750 W, FREQUÊNCIA 60 HZ, VELOCIDADE 1000 A 2100 RPM, DIÂMETRO DA LIXA 225 MM - CHI DIURNO AF 12/2022	Custos Horários Produtivo e Improdutivo dos Equipamentos	CHI	1,0000000	0,00	0,00	
Composição Auxiliar	104516	SINAPI	LIXADEIRA DE PAREDE, COM LED, POTÊNCIA 750 W, FREQUÊNCIA 60 HZ, VELOCIDADE 1000 A 2100 RPM, DIÂMETRO DA LIXA 225 MM - DEPRECIACÃO. AF_12/2022	Depreciação, Juros, Impostos e Seguros, Manutenção e Materiais na Operação	H	1,0000000	0,00	0,00	
Composição Auxiliar	104517	SINAPI	LIXADEIRA DE PAREDE, COM LED, POTÊNCIA 750 W, FREQUÊNCIA 60 HZ, VELOCIDADE 1000 A 2100 RPM, DIÂMETRO DA LIXA 225 MM - JUROS. AF_12/2022	Depreciação, Juros, Impostos e Seguros, Manutenção e Materiais na Operação	H	1,0000000	0,00	0,00	
				MO sem LS =>	0,00	LS =>	0,00	MO com LS =>	0,00
				Valor do BDI =>	0,00		Valor com BDI =>		0,00

	Código	Banco	Descrição	Tipo	Und	Quant.	Valor Unit	Total	
Composição	104520	SINAPI	LIXADEIRA DE PAREDE, COM LED, POTÊNCIA 750 W, FREQUÊNCIA 60 HZ, VELOCIDADE 1000 A 2100 RPM, DIÂMETRO DA LIXA 225 MM - CHP DIURNO. AF 12/2022	Custos Horários Produtivo e Improdutivo dos Equipamentos	CHP	1,0000000	0,64	0,64	
Composição Auxiliar	104517	SINAPI	LIXADEIRA DE PAREDE, COM LED, POTÊNCIA 750 W, FREQUÊNCIA 60 HZ, VELOCIDADE 1000 A 2100 RPM, DIÂMETRO DA LIXA 225 MM - JUROS. AF_12/2022	Depreciação, Juros, Impostos e Seguros, Manutenção e Materiais na Operação	H	1,0000000	0,00	0,00	
Composição Auxiliar	104516	SINAPI	LIXADEIRA DE PAREDE, COM LED, POTÊNCIA 750 W, FREQUÊNCIA 60 HZ, VELOCIDADE 1000 A 2100 RPM, DIÂMETRO DA LIXA 225 MM - DEPRECIACÃO. AF_12/2022	Depreciação, Juros, Impostos e Seguros, Manutenção e Materiais na Operação	H	1,0000000	0,00	0,00	
Composição Auxiliar	104518	SINAPI	LIXADEIRA DE PAREDE, COM LED, POTÊNCIA 750 W, FREQUÊNCIA 60 HZ, VELOCIDADE 1000 A 2100 RPM, DIÂMETRO DA LIXA 225 MM - MANUTENÇÃO. AF 12/2022	Depreciação, Juros, Impostos e Seguros, Manutenção e Materiais na Operação	H	1,0000000	0,00	0,00	
Composição Auxiliar	104519	SINAPI	LIXADEIRA DE PAREDE, COM LED, POTÊNCIA 750 W, FREQUÊNCIA 60 HZ, VELOCIDADE 1000 A 2100 RPM, DIÂMETRO DA LIXA 225 MM - MATERIAIS NA OPERAÇÃO. AF 12/2022	Depreciação, Juros, Impostos e Seguros, Manutenção e Materiais na Operação	H	1,0000000	0,64	0,64	
				MO sem LS =>	0,00	LS =>	0,00	MO com LS =>	0,00
				Valor do BDI =>	0,14		Valor com BDI =>		0,78

	Código	Banco	Descrição	Tipo	Und	Quant.	Valor Unit	Total
Composição	104516	SINAPI	LIXADEIRA DE PAREDE, COM LED, POTÊNCIA 750 W, FREQUÊNCIA 60 HZ, VELOCIDADE 1000 A 2100 RPM, DIÂMETRO DA LIXA 225 MM - DEPRECIACÃO. AF_12/2022	Depreciação, Juros, Impostos e Seguros, Manutenção e Materiais na Operação	H	1,0000000	0,00	0,00
Insumo	00044985	SINAPI	LIXADEIRA DE PAREDE, COM LED, POTENCIA 750 W, FREQUENCIA 60 HZ, VELOCIDADE 1000 A 2100 RPM,	Material	UN	0,0000640	0,00	0,00



OBRA	Bancos	B.D.I.	Encargos Sociais
CONSTRUÇÃO DE UM BANHEIRO PÚBLICO PARA FEIRA DE GADO EM CACHOEIRINHA-PE	SINAPI - 09/2025 - Pernambuco ORSE - 09/2025 - Sergipe	22,47%	Não Desonerado: Horista: 113,84% Mensalista: 70,11%

Composições Analíticas com Preço Unitário

Composições Principais

MO sem LS =>	0,00	LS =>	0,00	MO com LS =>	0,00
Valor do BDI =>	0,00		Valor com BDI =>		0,00

	Código	Banco	Descrição	Tipo	Und	Quant.	Valor Unit	Total	
Composição	104517	SINAPI	LIXADEIRA DE PAREDE, COM LED, POTÊNCIA 750 W, FREQUÊNCIA 60 HZ, VELOCIDADE 1000 A 2100 RPM, DIÂMETRO DA LIXA 225 MM - JUROS. AF 12/2022	Depreciação, Juros, Impostos e Seguros, Manutenção e	H	1,0000000	0,00	0,00	
Insumo	00044985	SINAPI	LIXADEIRA DE PAREDE, COM LED, POTENCIA 750 W, FREQUENCIA 60 HZ, VELOCIDADE 1000 A 2100 RPM, DIAMETRO DA LIXA 225 MM	Material	UN	0,0000148	0,00	0,00	
				MO sem LS =>	0,00	LS =>	0,00	MO com LS =>	0,00
				Valor do BDI =>	0,00		Valor com BDI =>		0,00

	Código	Banco	Descrição	Tipo	Und	Quant.	Valor Unit	Total	
Composição	104518	SINAPI	LIXADEIRA DE PAREDE, COM LED, POTÊNCIA 750 W, FREQUÊNCIA 60 HZ, VELOCIDADE 1000 A 2100 RPM, DIÂMETRO DA LIXA 225 MM - MANUTENÇÃO. AF 12/2022	Depreciação, Juros, Impostos e Seguros, Manutenção e	H	1,0000000	0,00	0,00	
Insumo	00044985	SINAPI	LIXADEIRA DE PAREDE, COM LED, POTENCIA 750 W, FREQUENCIA 60 HZ, VELOCIDADE 1000 A 2100 RPM, DIAMETRO DA LIXA 225 MM	Material	UN	0,0000500	0,00	0,00	
				MO sem LS =>	0,00	LS =>	0,00	MO com LS =>	0,00
				Valor do BDI =>	0,00		Valor com BDI =>		0,00

	Código	Banco	Descrição	Tipo	Und	Quant.	Valor Unit	Total	
Composição	104519	SINAPI	LIXADEIRA DE PAREDE, COM LED, POTÊNCIA 750 W, FREQUÊNCIA 60 HZ, VELOCIDADE 1000 A 2100 RPM, DIÂMETRO DA LIXA 225 MM - MATERIAIS NA OPERAÇÃO. AF 12/2022	Depreciação, Juros, Impostos e Seguros, Manutenção e	H	1,0000000	0,64	0,64	
Insumo	00002705	SINAPI	ENERGIA ELETRICA ATE 2000 KWH INDUSTRIAL, SEM DEMANDA	Material	KWH	0,6400000	1,00	0,64	
				MO sem LS =>	0,00	LS =>	0,00	MO com LS =>	0,00
				Valor do BDI =>	0,14		Valor com BDI =>		0,78

	Código	Banco	Descrição	Tipo	Und	Quant.	Valor Unit	Total	
Composição	88274	SINAPI	MARMORISTA/GRANITEIRO COM ENCARGOS COMPLEMENTARES	Livro SINAPI: Cálculos e Parâmetros	H	1,0000000	29,71	29,71	
Composição Auxiliar	95341	SINAPI	CURSO DE CAPACITAÇÃO PARA MARMORISTA/GRANITEIRO (ENCARGOS COMPLEMENTARES) - HORISTA	Livro SINAPI: Cálculos e Parâmetros	H	1,0000000	0,33	0,33	
Insumo	00043465	SINAPI	FERRAMENTAS - FAMÍLIA PEDREIRO - HORISTA (ENCARGOS COMPLEMENTARES - COLETADO CAIXA)	Material	H	1,0000000	0,78	0,78	
Insumo	00004755	SINAPI	MARMORISTA / GRANITEIRO (HORISTA)	Mão de Obra	H	1,0000000	22,45	22,45	
Insumo	00043489	SINAPI	EPI - FAMÍLIA PEDREIRO - HORISTA (ENCARGOS COMPLEMENTARES - COLETADO CAIXA)	Material	H	1,0000000	1,31	1,31	
Insumo	00037372	SINAPI	EXAMES - HORISTA (COLETADO CAIXA - ENCARGOS COMPLEMENTARES)	Material	H	1,0000000	1,43	1,43	
Insumo	00037370	SINAPI	ALIMENTAÇÃO - HORISTA (COLETADO CAIXA - ENCARGOS COMPLEMENTARES)	Material	H	1,0000000	2,79	2,79	
Insumo	00037373	SINAPI	SEGURO - HORISTA (COLETADO CAIXA - ENCARGOS COMPLEMENTARES)	Material	H	1,0000000	0,08	0,08	
Insumo	00037371	SINAPI	TRANSPORTE - HORISTA (COLETADO CAIXA - ENCARGOS COMPLEMENTARES)	Material	H	1,0000000	0,54	0,54	
				MO sem LS =>	10,65	LS =>	12,13	MO com LS =>	22,78
				Valor do BDI =>	6,67		Valor com BDI =>		36,38

	Código	Banco	Descrição	Tipo	Und	Quant.	Valor Unit	Total
Composição	88282	SINAPI	MOTORISTA DE CAMINHÃO COM ENCARGOS COMPLEMENTARES	Livro SINAPI: Cálculos e Parâmetros	H	1,0000000	28,30	28,30
Composição Auxiliar	95347	SINAPI	CURSO DE CAPACITAÇÃO PARA MOTORISTA DE CAMINHÃO (ENCARGOS COMPLEMENTARES) - HORISTA	Livro SINAPI: Cálculos e Parâmetros	H	1,0000000	0,11	0,11
Insumo	00043488	SINAPI	EPI - FAMÍLIA OPERADOR ESCAVADEIRA - HORISTA (ENCARGOS COMPLEMENTARES - COLETADO CAIXA)	Material	H	1,0000000	0,89	0,89
Insumo	00043464	SINAPI	FERRAMENTAS - FAMÍLIA OPERADOR ESCAVADEIRA - HORISTA (ENCARGOS COMPLEMENTARES - COLETADO CAIXA)	Material	H	1,0000000	0,01	0,01



OBRA	Bancos	B.D.I.	Encargos Sociais
CONSTRUÇÃO DE UM BANHEIRO PÚBLICO PARA FEIRA DE GADO EM CACHOEIRINHA-PE	SINAPI - 09/2025 - Pernambuco ORSE - 09/2025 - Sergipe	22,47%	Não Desonerado: Horista: 113,84% Mensalista: 70,11%

Composições Analíticas com Preço Unitário

Composições Principais

Insumo	Código	Banco	Descrição	Tipo	Und	Quant.	Valor Unit	Total	
Insumo	00037371	SINAPI	TRANSPORTE - HORISTA (COLETADO CAIXA - ENCARGOS COMPLEMENTARES)	Material	H	1,0000000	0,54	0,54	
Insumo	00037372	SINAPI	EXAMES - HORISTA (COLETADO CAIXA - ENCARGOS COMPLEMENTARES)	Material	H	1,0000000	1,43	1,43	
Insumo	00004093	SINAPI	MOTORISTA DE CAMINHÃO (HORISTA)	Mão de Obra	H	1,0000000	22,45	22,45	
Insumo	00037370	SINAPI	ALIMENTAÇÃO - HORISTA (COLETADO CAIXA - ENCARGOS COMPLEMENTARES)	Material	H	1,0000000	2,79	2,79	
Insumo	00037373	SINAPI	SEGURO - HORISTA (COLETADO CAIXA - ENCARGOS COMPLEMENTARES)	Material	H	1,0000000	0,08	0,08	
				MO sem LS =>	10,54	LS =>	12,02	MO com LS =>	22,56
				Valor do BDI =>	6,35		Valor com BDI =>	34,65	

	Código	Banco	Descrição	Tipo	Und	Quant.	Valor Unit	Total	
Composição	88377	SINAPI	OPERADOR DE BETONEIRA ESTACIONÁRIA/MISTURADOR COM ENCARGOS COMPLEMENTARES	Livro SINAPI: Cálculos e Parâmetros	H	1,0000000	22,59	22,59	
Composição Auxiliar	95389	SINAPI	CURSO DE CAPACITAÇÃO PARA OPERADOR DE BETONEIRA ESTACIONÁRIA/MISTURADOR (ENCARGOS COMPLEMENTARES) - HORISTA	Livro SINAPI: Cálculos e Parâmetros	H	1,0000000	0,13	0,13	
Insumo	00037370	SINAPI	ALIMENTAÇÃO - HORISTA (COLETADO CAIXA - ENCARGOS COMPLEMENTARES)	Material	H	1,0000000	2,79	2,79	
Insumo	00037371	SINAPI	TRANSPORTE - HORISTA (COLETADO CAIXA - ENCARGOS COMPLEMENTARES)	Material	H	1,0000000	0,54	0,54	
Insumo	00037666	SINAPI	OPERADOR DE BETONEIRA ESTACIONÁRIA / MISTURADOR (HORISTA)	Mão de Obra	H	1,0000000	16,72	16,72	
Insumo	00037373	SINAPI	SEGURO - HORISTA (COLETADO CAIXA - ENCARGOS COMPLEMENTARES)	Material	H	1,0000000	0,08	0,08	
Insumo	00037372	SINAPI	EXAMES - HORISTA (COLETADO CAIXA - ENCARGOS COMPLEMENTARES)	Material	H	1,0000000	1,43	1,43	
Insumo	00043464	SINAPI	FERRAMENTAS - FAMÍLIA OPERADOR ESCAVADEIRA - HORISTA (ENCARGOS COMPLEMENTARES - COLETADO CAIXA)	Material	H	1,0000000	0,01	0,01	
Insumo	00043488	SINAPI	EPI - FAMÍLIA OPERADOR ESCAVADEIRA - HORISTA (ENCARGOS COMPLEMENTARES - COLETADO CAIXA)	Material	H	1,0000000	0,89	0,89	
				MO sem LS =>	7,87	LS =>	8,98	MO com LS =>	16,85
				Valor do BDI =>	5,07		Valor com BDI =>	27,66	

	Código	Banco	Descrição	Tipo	Und	Quant.	Valor Unit	Total	
Composição	88294	SINAPI	OPERADOR DE ESCAVADEIRA COM ENCARGOS COMPLEMENTARES	Livro SINAPI: Cálculos e Parâmetros	H	1,0000000	28,44	28,44	
Composição Auxiliar	95357	SINAPI	CURSO DE CAPACITAÇÃO PARA OPERADOR DE ESCAVADEIRA (ENCARGOS COMPLEMENTARES) - HORISTA	Livro SINAPI: Cálculos e Parâmetros	H	1,0000000	0,25	0,25	
Insumo	00037372	SINAPI	EXAMES - HORISTA (COLETADO CAIXA - ENCARGOS COMPLEMENTARES)	Material	H	1,0000000	1,43	1,43	
Insumo	00037373	SINAPI	SEGURO - HORISTA (COLETADO CAIXA - ENCARGOS COMPLEMENTARES)	Material	H	1,0000000	0,08	0,08	
Insumo	00037371	SINAPI	TRANSPORTE - HORISTA (COLETADO CAIXA - ENCARGOS COMPLEMENTARES)	Material	H	1,0000000	0,54	0,54	
Insumo	00043464	SINAPI	FERRAMENTAS - FAMÍLIA OPERADOR ESCAVADEIRA - HORISTA (ENCARGOS COMPLEMENTARES - COLETADO CAIXA)	Material	H	1,0000000	0,01	0,01	
Insumo	00037370	SINAPI	ALIMENTAÇÃO - HORISTA (COLETADO CAIXA - ENCARGOS COMPLEMENTARES)	Material	H	1,0000000	2,79	2,79	
Insumo	00043488	SINAPI	EPI - FAMÍLIA OPERADOR ESCAVADEIRA - HORISTA (ENCARGOS COMPLEMENTARES - COLETADO CAIXA)	Material	H	1,0000000	0,89	0,89	
Insumo	00004234	SINAPI	OPERADOR DE ESCAVADEIRA (HORISTA)	Mão de Obra	H	1,0000000	22,45	22,45	
				MO sem LS =>	10,61	LS =>	12,09	MO com LS =>	22,70
				Valor do BDI =>	6,39		Valor com BDI =>	34,83	

	Código	Banco	Descrição	Tipo	Und	Quant.	Valor Unit	Total
Composição	88295	SINAPI	OPERADOR DE GUINCHO COM ENCARGOS COMPLEMENTARES	Livro SINAPI: Cálculos e Parâmetros	H	1,0000000	22,73	22,73
Composição Auxiliar	95358	SINAPI	CURSO DE CAPACITAÇÃO PARA OPERADOR DE GUINCHO (ENCARGOS COMPLEMENTARES) - HORISTA	Livro SINAPI: Cálculos e Parâmetros	H	1,0000000	0,27	0,27
Insumo	00043464	SINAPI	FERRAMENTAS - FAMÍLIA OPERADOR ESCAVADEIRA - HORISTA (ENCARGOS COMPLEMENTARES - COLETADO CAIXA)	Material	H	1,0000000	0,01	0,01
Insumo	00037371	SINAPI	TRANSPORTE - HORISTA (COLETADO CAIXA - ENCARGOS COMPLEMENTARES)	Material	H	1,0000000	0,54	0,54
Insumo	00037372	SINAPI	EXAMES - HORISTA (COLETADO CAIXA - ENCARGOS COMPLEMENTARES)	Material	H	1,0000000	1,43	1,43



OBRA	Bancos	B.D.I.	Encargos Sociais
CONSTRUÇÃO DE UM BANHEIRO PÚBLICO PARA FEIRA DE GADO EM CACHOEIRINHA-PE	SINAPI - 09/2025 - Pernambuco ORSE - 09/2025 - Sergipe	22,47%	Não Desonerado: Horista: 113,84% Mensalista: 70,11%

Composições Analíticas com Preço Unitário

Composições Principais

Insumo	Código	Banco	Descrição	Tipo	Und	Quant.	Valor Unit	Total	
Insumo	00037370	SINAPI	ALIMENTACAO - HORISTA (COLETADO CAIXA - ENCARGOS COMPLEMENTARES)	Material	H	1,0000000	2,79	2,79	
Insumo	00037373	SINAPI	SEGURO - HORISTA (COLETADO CAIXA - ENCARGOS COMPLEMENTARES)	Material	H	1,0000000	0,08	0,08	
Insumo	00043488	SINAPI	EPI - FAMILIA OPERADOR ESCAVADEIRA - HORISTA (ENCARGOS COMPLEMENTARES - COLETADO CAIXA)	Material	H	1,0000000	0,89	0,89	
Insumo	00004253	SINAPI	OPERADOR DE GUINCHO OU GUINCHEIRO (HORISTA)	Mão de Obra	H	1,0000000	16,72	16,72	
			MO sem		7,94	LS =>	9,05	MO com	16,99
			LS =>					LS =>	
			Valor do		5,10			Valor com BDI =>	27,83
			BDI =>						

Código	Banco	Descrição	Tipo	Und	Quant.	Valor Unit	Total		
Composição	88297	SINAPI	OPERADOR DE MÁQUINAS E EQUIPAMENTOS COM ENCARGOS COMPLEMENTARES	Livro SINAPI: Cálculos e Parâmetros	H	1,0000000	25,65	25,65	
Composição Auxiliar	95360	SINAPI	CURSO DE CAPACITAÇÃO PARA OPERADOR DE MÁQUINAS E EQUIPAMENTOS (ENCARGOS COMPLEMENTARES) - HORISTA	Livro SINAPI: Cálculos e Parâmetros	H	1,0000000	0,22	0,22	
Insumo	00043464	SINAPI	FERRAMENTAS - FAMILIA OPERADOR ESCAVADEIRA - HORISTA (ENCARGOS COMPLEMENTARES - COLETADO CAIXA)	Material	H	1,0000000	0,01	0,01	
Insumo	00037372	SINAPI	EXAMES - HORISTA (COLETADO CAIXA - ENCARGOS COMPLEMENTARES)	Material	H	1,0000000	1,43	1,43	
Insumo	00037370	SINAPI	ALIMENTACAO - HORISTA (COLETADO CAIXA - ENCARGOS COMPLEMENTARES)	Material	H	1,0000000	2,79	2,79	
Insumo	00004230	SINAPI	OPERADOR DE MAQUINAS E TRATORES DIVERSOS - TERRAPLANAGEM (HORISTA)	Mão de Obra	H	1,0000000	19,69	19,69	
Insumo	00043488	SINAPI	EPI - FAMILIA OPERADOR ESCAVADEIRA - HORISTA (ENCARGOS COMPLEMENTARES - COLETADO CAIXA)	Material	H	1,0000000	0,89	0,89	
Insumo	00037371	SINAPI	TRANSPORTE - HORISTA (COLETADO CAIXA - ENCARGOS COMPLEMENTARES)	Material	H	1,0000000	0,54	0,54	
Insumo	00037373	SINAPI	SEGURO - HORISTA (COLETADO CAIXA - ENCARGOS COMPLEMENTARES)	Material	H	1,0000000	0,08	0,08	
			MO sem		9,31	LS =>	10,60	MO com	19,91
			Valor do		5,76			Valor com BDI =>	31,41
			BDI =>						

Código	Banco	Descrição	Tipo	Und	Quant.	Valor Unit	Total		
Composição	88309	SINAPI	PEDREIRO COM ENCARGOS COMPLEMENTARES	Livro SINAPI: Cálculos e Parâmetros	H	1,0000000	29,85	29,85	
Composição Auxiliar	95371	SINAPI	CURSO DE CAPACITAÇÃO PARA PEDREIRO (ENCARGOS COMPLEMENTARES) - HORISTA	Livro SINAPI: Cálculos e Parâmetros	H	1,0000000	0,47	0,47	
Insumo	00037370	SINAPI	ALIMENTACAO - HORISTA (COLETADO CAIXA - ENCARGOS COMPLEMENTARES)	Material	H	1,0000000	2,79	2,79	
Insumo	00043489	SINAPI	EPI - FAMILIA PEDREIRO - HORISTA (ENCARGOS COMPLEMENTARES - COLETADO CAIXA)	Material	H	1,0000000	1,31	1,31	
Insumo	00037371	SINAPI	TRANSPORTE - HORISTA (COLETADO CAIXA - ENCARGOS COMPLEMENTARES)	Material	H	1,0000000	0,54	0,54	
Insumo	00037373	SINAPI	SEGURO - HORISTA (COLETADO CAIXA - ENCARGOS COMPLEMENTARES)	Material	H	1,0000000	0,08	0,08	
Insumo	00004750	SINAPI	PEDREIRO (HORISTA)	Mão de Obra	H	1,0000000	22,45	22,45	
Insumo	00037372	SINAPI	EXAMES - HORISTA (COLETADO CAIXA - ENCARGOS COMPLEMENTARES)	Material	H	1,0000000	1,43	1,43	
Insumo	00043465	SINAPI	FERRAMENTAS - FAMILIA PEDREIRO - HORISTA (ENCARGOS COMPLEMENTARES - COLETADO CAIXA)	Material	H	1,0000000	0,78	0,78	
			MO sem		10,71	LS =>	12,21	MO com	22,92
			Valor do		6,70			Valor com BDI =>	36,55
			BDI =>						

Código	Banco	Descrição	Tipo	Und	Quant.	Valor Unit	Total		
Composição	88310	SINAPI	PINTOR COM ENCARGOS COMPLEMENTARES	Livro SINAPI: Cálculos e Parâmetros	H	1,0000000	31,52	31,52	
Composição Auxiliar	95372	SINAPI	CURSO DE CAPACITAÇÃO PARA PINTOR (ENCARGOS COMPLEMENTARES) - HORISTA	Livro SINAPI: Cálculos e Parâmetros	H	1,0000000	0,33	0,33	
Insumo	00043466	SINAPI	FERRAMENTAS - FAMILIA PINTOR - HORISTA (ENCARGOS COMPLEMENTARES - COLETADO CAIXA)	Material	H	1,0000000	2,05	2,05	
Insumo	00037371	SINAPI	TRANSPORTE - HORISTA (COLETADO CAIXA - ENCARGOS COMPLEMENTARES)	Material	H	1,0000000	0,54	0,54	
Insumo	00043490	SINAPI	EPI - FAMILIA PINTOR - HORISTA (ENCARGOS COMPLEMENTARES - COLETADO CAIXA)	Material	H	1,0000000	1,85	1,85	
Insumo	00037370	SINAPI	ALIMENTACAO - HORISTA (COLETADO CAIXA - ENCARGOS COMPLEMENTARES)	Material	H	1,0000000	2,79	2,79	
Insumo	00004783	SINAPI	PINTOR (HORISTA)	Mão de Obra	H	1,0000000	22,45	22,45	
Insumo	00037373	SINAPI	SEGURO - HORISTA (COLETADO CAIXA - ENCARGOS COMPLEMENTARES)	Material	H	1,0000000	0,08	0,08	
Insumo	00037372	SINAPI	EXAMES - HORISTA (COLETADO CAIXA - ENCARGOS COMPLEMENTARES)	Material	H	1,0000000	1,43	1,43	
			MO sem		10,65	LS =>	12,13	MO com	22,78
			LS =>					LS =>	
			Valor do		7,08			Valor com BDI =>	38,60
			BDI =>						

Código	Banco	Descrição	Tipo	Und	Quant.	Valor Unit	Total
--------	-------	-----------	------	-----	--------	------------	-------



OBRA	Bancos	B.D.I.	Encargos Sociais
CONSTRUÇÃO DE UM BANHEIRO PÚBLICO PARA FEIRA DE GADO EM CACHOEIRINHA-PE	SINAPI - 09/2025 - Pernambuco ORSE - 09/2025 - Sergipe	22,47%	Não Desonerado: Horista: 113,84% Mensalista: 70,11%

Composições Analíticas com Preço Unitário

Composições Principais

Composição	102234	SINAPI	PINTURA IMUNIZANTE PARA MADEIRA, 2 DEMÃOS. AF 01/2021	Pintura em Madeira	m ²	1,0000000	24,65	24,65
Composição Auxiliar	88310	SINAPI	PINTOR COM ENCARGOS COMPLEMENTARES	Livro SINAPI: Cálculos e Parâmetros	H	0,4529000	31,52	14,27
Insumo	00007340	SINAPI	IMUNIZANTE PARA MADEIRA, INCOLOR	Material	L	0,3257000	31,88	10,38
				MO sem	4,82	LS =>	5,49	MO com
				LS =>				LS =>
				Valor do	5,53		Valor com BDI =>	30,18
				BDI =>				

	Código	Banco	Descrição	Tipo	Und	Quant.	Valor Unit	Total
Composição	90456	SINAPI	QUEBRA EM ALVENARIA PARA INSTALAÇÃO DE CAIXA DE TOMADA (4X4 OU 4X2). AF 09/2023	Rasgos e Fixações	UN	1,0000000	5,81	5,81
Composição Auxiliar	88247	SINAPI	AUXILIAR DE ELETRICISTA COM ENCARGOS COMPLEMENTARES	Livro SINAPI: Cálculos e Parâmetros	H	0,0438000	25,53	1,11
Composição Auxiliar	88264	SINAPI	ELETRICISTA COM ENCARGOS COMPLEMENTARES	Livro SINAPI: Cálculos e Parâmetros	H	0,1556000	30,24	4,70
				MO sem	2,07	LS =>	2,36	MO com
				LS =>				LS =>
				Valor do	1,30		Valor com BDI =>	7,11
				BDI =>				

	Código	Banco	Descrição	Tipo	Und	Quant.	Valor Unit	Total
Composição	90447	SINAPI	RASGO LINEAR MANUAL EM ALVENARIA, PARA ELETRODUTOS, DIÂMETROS MENORES OU IGUAIS A 40	Rasgos e Fixações	M	1,0000000	8,78	8,78
Composição Auxiliar	88247	SINAPI	AUXILIAR DE ELETRICISTA COM ENCARGOS COMPLEMENTARES	Livro SINAPI: Cálculos e Parâmetros	H	0,0660000	25,53	1,68
Composição Auxiliar	88264	SINAPI	ELETRICISTA COM ENCARGOS COMPLEMENTARES	Livro SINAPI: Cálculos e Parâmetros	H	0,2348000	30,24	7,10
				MO sem	3,12	LS =>	3,56	MO com
				LS =>				LS =>
				Valor do	1,97		Valor com BDI =>	10,75
				BDI =>				

	Código	Banco	Descrição	Tipo	Und	Quant.	Valor Unit	Total
Composição	5679	SINAPI	RETROESCAVADEIRA SOBRE RODAS COM CARREGADEIRA, TRAÇÃO 4X4, POTÊNCIA LÍQ. 88 HP, CAÇAMBA CARREG. CAP. MÍN. 1 M3, CAÇAMBA RETRO CAP. 0,26 M3, PESO OPERACIONAL MÍN. 6.674 KG, PROFUNDIDADE ESCAVAÇÃO MÁX. 4,37 M - CHI DIURNO. AF 06/2014	Custos Horários Produtivo e Improdutivo dos Equipamentos	CHI	1,0000000	61,42	61,42
Composição Auxiliar	88858	SINAPI	RETROESCAVADEIRA SOBRE RODAS COM CARREGADEIRA, TRAÇÃO 4X4, POTÊNCIA LÍQ. 88 HP, CAÇAMBA CARREG. CAP. MÍN. 1 M3, CAÇAMBA RETRO CAP. 0,26 M3, PESO OPERACIONAL MÍN. 6.674 KG, PROFUNDIDADE ESCAVAÇÃO MÁX. 4,37 M - JUROS. AF 06/2014	Depreciação, Juros, Impostos e Seguros, Manutenção e Materiais na Operação dos Equipamentos	H	1,0000000	6,89	6,89
Composição Auxiliar	88857	SINAPI	RETROESCAVADEIRA SOBRE RODAS COM CARREGADEIRA, TRAÇÃO 4X4, POTÊNCIA LÍQ. 88 HP, CAÇAMBA CARREG. CAP. MÍN. 1 M3, CAÇAMBA RETRO CAP. 0,26 M3, PESO OPERACIONAL MÍN. 6.674 KG, PROFUNDIDADE ESCAVAÇÃO MÁX. 4,37 M - DEPRECIACÃO. AF 06/2014	Depreciação, Juros, Impostos e Seguros, Manutenção e Materiais na Operação dos Equipamentos	H	1,0000000	26,09	26,09
Composição Auxiliar	88294	SINAPI	OPERADOR DE ESCAVADEIRA COM ENCARGOS COMPLEMENTARES	Livro SINAPI: Cálculos e Parâmetros	H	1,0000000	28,44	28,44
				MO sem	10,61	LS =>	12,09	MO com
				LS =>				LS =>
				Valor do	13,80		Valor com BDI =>	75,22
				BDI =>				



OBRA	Bancos	B.D.I.	Encargos Sociais
CONSTRUÇÃO DE UM BANHEIRO PÚBLICO PARA FEIRA DE GADO EM CACHOEIRINHA-PE	SINAPI - 09/2025 - Pernambuco ORSE - 09/2025 - Sergipe	22,47%	Não Desonerado: Horista: 113,84% Mensalista: 70,11%

Composições Analíticas com Preço Unitário

Composições Principais

	Código	Banco	Descrição	Tipo	Und	Quant.	Valor Unit	Total	
Composição	5678	SINAPI	RETROESCAVADEIRA SOBRE RODAS COM CARREGADEIRA, TRAÇÃO 4X4, POTÊNCIA LÍQ. 88 HP, CAÇAMBA CARREG. CAP. MÍN. 1 M3, CAÇAMBA RETRO CAP. 0,26 M3, PESO OPERACIONAL MÍN. 6.674 KG, PROFUNDIDADE ESCAVAÇÃO MÁX. 4,37 M - CHP DIURNO. AF 06/2014	Custos Horários Produtivo e Improdutivo dos Equipamentos	CHP	1,0000000	144,95	144,95	
Composição Auxiliar	88294	SINAPI	OPERADOR DE ESCAVADEIRA COM ENCARGOS COMPLEMENTARES	Livro SINAPI: Cálculos e Parâmetros	H	1,0000000	28,44	28,44	
Composição Auxiliar	53786	SINAPI	RETROESCAVADEIRA SOBRE RODAS COM CARREGADEIRA, TRAÇÃO 4X4, POTÊNCIA LÍQ. 88 HP, CAÇAMBA CARREG. CAP. MÍN. 1 M3, CAÇAMBA RETRO CAP. 0,26 M3, PESO OPERACIONAL MÍN. 6.674 KG, PROFUNDIDADE ESCAVAÇÃO MÁX. 4,37 M - MATERIAIS NA OPERAÇÃO. AF 06/2014	Depreciação, Juros, Impostos e Seguros, Manutenção e Materiais na Operação dos Equipamentos	H	1,0000000	50,92	50,92	
Composição Auxiliar	5664	SINAPI	RETROESCAVADEIRA SOBRE RODAS COM CARREGADEIRA, TRAÇÃO 4X4, POTÊNCIA LÍQ. 88 HP, CAÇAMBA CARREG. CAP. MÍN. 1 M3, CAÇAMBA RETRO CAP. 0,26 M3, PESO OPERACIONAL MÍN. 6.674 KG, PROFUNDIDADE ESCAVAÇÃO MÁX. 4,37 M - MANUTENÇÃO. AF 06/2014	Depreciação, Juros, Impostos e Seguros, Manutenção e Materiais na Operação dos Equipamentos	H	1,0000000	32,61	32,61	
Composição Auxiliar	88857	SINAPI	RETROESCAVADEIRA SOBRE RODAS COM CARREGADEIRA, TRAÇÃO 4X4, POTÊNCIA LÍQ. 88 HP, CAÇAMBA CARREG. CAP. MÍN. 1 M3, CAÇAMBA RETRO CAP. 0,26 M3, PESO OPERACIONAL MÍN. 6.674 KG, PROFUNDIDADE ESCAVAÇÃO MÁX. 4,37 M - DEPRECIÇÃO. AF 06/2014	Depreciação, Juros, Impostos e Seguros, Manutenção e Materiais na Operação dos Equipamentos	H	1,0000000	26,09	26,09	
Composição Auxiliar	88858	SINAPI	RETROESCAVADEIRA SOBRE RODAS COM CARREGADEIRA, TRAÇÃO 4X4, POTÊNCIA LÍQ. 88 HP, CAÇAMBA CARREG. CAP. MÍN. 1 M3, CAÇAMBA RETRO CAP. 0,26 M3, PESO OPERACIONAL MÍN. 6.674 KG, PROFUNDIDADE ESCAVAÇÃO MÁX. 4,37 M - JUROS. AF 06/2014	Depreciação, Juros, Impostos e Seguros, Manutenção e Materiais na Operação dos Equipamentos	H	1,0000000	6,89	6,89	
				MO sem LS =>	10,61	LS =>	12,09	MO com LS =>	22,70
				Valor do BDI =>	32,57		Valor com BDI =>	177,52	

	Código	Banco	Descrição	Tipo	Und	Quant.	Valor Unit	Total	
Composição	88857	SINAPI	RETROESCAVADEIRA SOBRE RODAS COM CARREGADEIRA, TRAÇÃO 4X4, POTÊNCIA LÍQ. 88 HP, CAÇAMBA CARREG. CAP. MÍN. 1 M3, CAÇAMBA RETRO CAP. 0,26 M3, PESO OPERACIONAL MÍN. 6.674 KG, PROFUNDIDADE ESCAVAÇÃO MÁX. 4,37 M - DEPRECIÇÃO. AF 06/2014	Depreciação, Juros, Impostos e Seguros, Manutenção e Materiais na Operação dos Equipamentos	H	1,0000000	26,09	26,09	
Insumo	00036531	SINAPI	RETROESCAVADEIRA SOBRE RODAS COM CARREGADEIRA, TRACAO 4 X 4, POTENCIA LIQUIDA 88 HP, PESO OPERACIONAL MINIMO DE 6674 KG, CAPACIDADE DA CARREGADEIRA DE 1,00 M3 E DA RETROESCAVADEIRA MINIMA DE 0,26 M3, PROFUNDIDADE DE ESCAVACAO MAXIMA DE 4,37 M	Equipamento para Aquisição Permanente	UN	0,0000560	465.945,09	26,09	
				MO sem LS =>	0,00	LS =>	0,00	MO com LS =>	0,00
				Valor do BDI =>	5,86		Valor com BDI =>	31,95	

	Código	Banco	Descrição	Tipo	Und	Quant.	Valor Unit	Total
Composição	88858	SINAPI	RETROESCAVADEIRA SOBRE RODAS COM CARREGADEIRA, TRAÇÃO 4X4, POTÊNCIA LÍQ. 88 HP, CAÇAMBA CARREG. CAP. MÍN. 1 M3, CAÇAMBA RETRO CAP. 0,26 M3, PESO OPERACIONAL MÍN. 6.674 KG, PROFUNDIDADE ESCAVAÇÃO MÁX. 4,37 M - JUROS. AF 06/2014	Depreciação, Juros, Impostos e Seguros, Manutenção e Materiais na Operação dos Equipamentos	H	1,0000000	6,89	6,89
Insumo	00036531	SINAPI	RETROESCAVADEIRA SOBRE RODAS COM CARREGADEIRA, TRACAO 4 X 4, POTENCIA LIQUIDA 88 HP, PESO OPERACIONAL MINIMO DE 6674 KG, CAPACIDADE DA CARREGADEIRA DE 1,00 M3 E DA RETROESCAVADEIRA MINIMA DE 0,26 M3, PROFUNDIDADE DE ESCAVACAO MAXIMA DE 4,37 M	Equipamento para Aquisição Permanente	UN	0,0000148	465.945,09	6,89



OBRA	Bancos	B.D.I.	Encargos Sociais
CONSTRUÇÃO DE UM BANHEIRO PÚBLICO PARA FEIRA DE GADO EM CACHOEIRINHA-PE	SINAPI - 09/2025 - Pernambuco ORSE - 09/2025 - Sergipe	22,47%	Não Desonerado: Horista: 113,84% Mensalista: 70,11%

Composições Analíticas com Preço Unitário

Composições Principais

MO sem 0,00 LS => 0,00 MO com 0,00
LS =>

Valor do 1,54 Valor com BDI => 8,43
BDI =>

	Código	Banco	Descrição	Tipo	Und	Quant.	Valor Unit	Total
Composição	5664	SINAPI	RETROESCAVADEIRA SOBRE RODAS COM CARREGADEIRA, TRAÇÃO 4X4, POTÊNCIA LÍQ. 88 HP, CAÇAMBA CARREG. CAP. MÍN. 1 M3, CAÇAMBA RETRO CAP. 0,26 M3, PESO OPERACIONAL MÍN. 6.674 KG, PROFUNDIDADE ESCAVAÇÃO MÁX. 4,37 M - MANUTENÇÃO. AF 06/2014	Depreciação, Juros, Impostos e Seguros, Manutenção e Materiais na Operação dos Equipamentos	H	1,0000000	32,61	32,61
Insumo	00036531	SINAPI	RETROESCAVADEIRA SOBRE RODAS COM CARREGADEIRA, TRACAO 4 X 4, POTENCIA LIQUIDA 88 HP, PESO OPERACIONAL MINIMO DE 6674 KG, CAPACIDADE DA CARREGADEIRA DE 1,00 M3 E DA RETROESCAVADEIRA MINIMA DE 0,26 M3, PROFUNDIDADE DE ESCAVACAO MAXIMA DE 4,37 M	Equipamento para Aquisição Permanente	UN	0,0000700	465.945,09	32,61
				MO sem 0,00 LS => 0,00 MO com 0,00 LS =>				
				Valor do 7,32 Valor com BDI => 39,93 BDI =>				

	Código	Banco	Descrição	Tipo	Und	Quant.	Valor Unit	Total
Composição	53786	SINAPI	RETROESCAVADEIRA SOBRE RODAS COM CARREGADEIRA, TRAÇÃO 4X4, POTÊNCIA LÍQ. 88 HP, CAÇAMBA CARREG. CAP. MÍN. 1 M3, CAÇAMBA RETRO CAP. 0,26 M3, PESO OPERACIONAL MÍN. 6.674 KG, PROFUNDIDADE ESCAVAÇÃO MÁX. 4,37 M - MATERIAIS NA OPERAÇÃO. AF 06/2014	Depreciação, Juros, Impostos e Seguros, Manutenção e Materiais na Operação dos Equipamentos	H	1,0000000	50,92	50,92
Insumo	00004221	SINAPI	OLEO DIESEL COMBUSTIVEL COMUM METROPOLITANO S-10 OU S-500	Material	L	8,5300000	5,97	50,92
				MO sem 0,00 LS => 0,00 MO com 0,00 LS =>				
				Valor do 11,44 Valor com BDI => 62,36 BDI =>				

	Código	Banco	Descrição	Tipo	Und	Quant.	Valor Unit	Total
Composição	91693	SINAPI	SERRA CIRCULAR DE BANCADA COM MOTOR ELÉTRICO POTÊNCIA DE 5HP, COM COIFA PARA DISCO 10" - CHI DIURNO. AF 08/2015	Custos Horários Produtivo e Improdutivo dos Equipamentos	CHI	1,0000000	25,75	25,75
Composição Auxiliar	91689	SINAPI	SERRA CIRCULAR DE BANCADA COM MOTOR ELÉTRICO POTÊNCIA DE 5HP, COM COIFA PARA DISCO 10" - JUROS. AF 08/2015	Depreciação, Juros, Impostos e Seguros, Manutenção e	H	1,0000000	0,01	0,01
Composição Auxiliar	91688	SINAPI	SERRA CIRCULAR DE BANCADA COM MOTOR ELÉTRICO POTÊNCIA DE 5HP, COM COIFA PARA DISCO 10" -	Depreciação, Juros, Impostos e Seguros,	H	1,0000000	0,09	0,09
Composição Auxiliar	88297	SINAPI	OPERADOR DE MÁQUINAS E EQUIPAMENTOS COM ENCARGOS COMPLEMENTARES	Livro SINAPI: Cálculos e Parâmetros	H	1,0000000	25,65	25,65
				MO sem 9,31 LS => 10,60 MO com 19,91 LS =>				
				Valor do 5,78 Valor com BDI => 31,53 BDI =>				

	Código	Banco	Descrição	Tipo	Und	Quant.	Valor Unit	Total
Composição	91692	SINAPI	SERRA CIRCULAR DE BANCADA COM MOTOR ELÉTRICO POTÊNCIA DE 5HP, COM COIFA PARA DISCO 10" - CHP DIURNO. AF 08/2015	Custos Horários Produtivo e Improdutivo dos Equipamentos	CHP	1,0000000	27,17	27,17
Composição Auxiliar	91690	SINAPI	SERRA CIRCULAR DE BANCADA COM MOTOR ELÉTRICO POTÊNCIA DE 5HP, COM COIFA PARA DISCO 10" - MANUTENÇÃO. AF 08/2015	Depreciação, Juros, Impostos e Seguros, Manutenção e	H	1,0000000	0,06	0,06
Composição Auxiliar	91688	SINAPI	SERRA CIRCULAR DE BANCADA COM MOTOR ELÉTRICO POTÊNCIA DE 5HP, COM COIFA PARA DISCO 10" - DEPRECIACÃO. AF 08/2015	Depreciação, Juros, Impostos e Seguros, Manutenção e	H	1,0000000	0,09	0,09
Composição Auxiliar	91691	SINAPI	SERRA CIRCULAR DE BANCADA COM MOTOR ELÉTRICO POTÊNCIA DE 5HP, COM COIFA PARA DISCO 10" - MATERIAIS NA OPERAÇÃO. AF 08/2015	Depreciação, Juros, Impostos e Seguros, Manutenção e	H	1,0000000	1,36	1,36
Composição Auxiliar	88297	SINAPI	OPERADOR DE MÁQUINAS E EQUIPAMENTOS COM ENCARGOS COMPLEMENTARES	Livro SINAPI: Cálculos e Parâmetros	H	1,0000000	25,65	25,65



OBRA	Bancos	B.D.I.	Encargos Sociais
CONSTRUÇÃO DE UM BANHEIRO PÚBLICO PARA FEIRA DE GADO EM CACHOEIRINHA-PE	SINAPI - 09/2025 - Pernambuco ORSE - 09/2025 - Sergipe	22,47%	Não Desonerado: Horista: 113,84% Mensalista: 70,11%

Composições Analíticas com Preço Unitário

Composições Principais

Composição Auxiliar	91689	SINAPI	SERRA CIRCULAR DE BANCADA COM MOTOR ELÉTRICO POTÊNCIA DE 5HP, COM COIFA PARA DISCO 10" - JUROS. AF 08/2015	Depreciação, Juros, Impostos e Seguros, Manutenção e	H	1,0000000	0,01	0,01	
				MO sem LS =>	9,31	LS =>	10,60	MO com LS =>	19,91
				Valor do BDI =>	6,10		Valor com BDI =>		33,27

	Código	Banco	Descrição	Tipo	Und	Quant.	Valor Unit	Total	
Composição	91688	SINAPI	SERRA CIRCULAR DE BANCADA COM MOTOR ELÉTRICO POTÊNCIA DE 5HP, COM COIFA PARA DISCO 10" - DEPRECIÇÃO. AF 08/2015	Depreciação, Juros, Impostos e Seguros, Manutenção e	H	1,0000000	0,09	0,09	
Insumo	00014618	SINAPI	SERRA CIRCULAR DE BANCADA COM MOTOR ELETRICO, POTENCIA DE *1600* W, PARA DISCO DE DIAMETRO DE 10" (250 MM)	Equipamento para Aquisição Permanente	UN	0,0000720	1.293,57	0,09	
				MO sem LS =>	0,00	LS =>	0,00	MO com LS =>	0,00
				Valor do BDI =>	0,02		Valor com BDI =>		0,11

	Código	Banco	Descrição	Tipo	Und	Quant.	Valor Unit	Total	
Composição	91689	SINAPI	SERRA CIRCULAR DE BANCADA COM MOTOR ELÉTRICO POTÊNCIA DE 5HP, COM COIFA PARA DISCO 10" - JUROS. AF 08/2015	Depreciação, Juros, Impostos e Seguros, Manutenção e	H	1,0000000	0,01	0,01	
Insumo	00014618	SINAPI	SERRA CIRCULAR DE BANCADA COM MOTOR ELETRICO, POTENCIA DE *1600* W, PARA DISCO DE DIAMETRO DE 10" (250 MM)	Equipamento para Aquisição Permanente	UN	0,0000148	1.293,57	0,01	
				MO sem LS =>	0,00	LS =>	0,00	MO com LS =>	0,00
				Valor do BDI =>	0,00		Valor com BDI =>		0,01

	Código	Banco	Descrição	Tipo	Und	Quant.	Valor Unit	Total	
Composição	91690	SINAPI	SERRA CIRCULAR DE BANCADA COM MOTOR ELÉTRICO POTÊNCIA DE 5HP, COM COIFA PARA DISCO 10" - MANUTENÇÃO. AF 08/2015	Depreciação, Juros, Impostos e Seguros, Manutenção e	H	1,0000000	0,06	0,06	
Insumo	00014618	SINAPI	SERRA CIRCULAR DE BANCADA COM MOTOR ELETRICO, POTENCIA DE *1600* W, PARA DISCO DE DIAMETRO DE 10" (250 MM)	Equipamento para Aquisição Permanente	UN	0,0000500	1.293,57	0,06	
				MO sem LS =>	0,00	LS =>	0,00	MO com LS =>	0,00
				Valor do BDI =>	0,01		Valor com BDI =>		0,07

	Código	Banco	Descrição	Tipo	Und	Quant.	Valor Unit	Total	
Composição	91691	SINAPI	SERRA CIRCULAR DE BANCADA COM MOTOR ELÉTRICO POTÊNCIA DE 5HP, COM COIFA PARA DISCO 10" - MATERIAIS NA OPERAÇÃO. AF 08/2015	Depreciação, Juros, Impostos e Seguros, Manutenção e	H	1,0000000	1,36	1,36	
Insumo	00002705	SINAPI	ENERGIA ELETRICA ATE 2000 KWH INDUSTRIAL, SEM DEMANDA	Franquia	KWH	1,3600000	1,00	1,36	
				MO sem LS =>	0,00	LS =>	0,00	MO com LS =>	0,00
				Valor do BDI =>	0,30		Valor com BDI =>		1,66

	Código	Banco	Descrição	Tipo	Und	Quant.	Valor Unit	Total	
Composição	88316	SINAPI	SERVENTE COM ENCARGOS COMPLEMENTARES	Livro SINAPI: Cálculos	H	1,0000000	24,08	24,08	
Composição Auxiliar	95378	SINAPI	CURSO DE CAPACITAÇÃO PARA SERVENTE (ENCARGOS COMPLEMENTARES) - HORISTA	Livro SINAPI: Cálculos e Parâmetros	H	1,0000000	0,35	0,35	
Insumo	00037372	SINAPI	EXAMES - HORISTA (COLETADO CAIXA - ENCARGOS COMPLEMENTARES)	Material	H	1,0000000	1,43	1,43	
Insumo	00043491	SINAPI	EPI - FAMILIA SERVENTE - HORISTA (ENCARGOS COMPLEMENTARES - COLETADO CAIXA)	Material	H	1,0000000	1,39	1,39	
Insumo	00037373	SINAPI	SEGURO - HORISTA (COLETADO CAIXA - ENCARGOS COMPLEMENTARES)	Material	H	1,0000000	0,08	0,08	
Insumo	00037370	SINAPI	ALIMENTAÇÃO - HORISTA (COLETADO CAIXA - ENCARGOS COMPLEMENTARES)	Material	H	1,0000000	2,79	2,79	
Insumo	00006111	SINAPI	SERVENTE DE OBRAS (HORISTA)	Mão de Obra	H	1,0000000	16,89	16,89	
Insumo	00043467	SINAPI	FERRAMENTAS - FAMILIA SERVENTE - HORISTA (ENCARGOS COMPLEMENTARES - COLETADO CAIXA)	Material	H	1,0000000	0,61	0,61	
Insumo	00037371	SINAPI	TRANSPORTE - HORISTA (COLETADO CAIXA - ENCARGOS COMPLEMENTARES)	Material	H	1,0000000	0,54	0,54	
				MO sem LS =>	8,06	LS =>	9,18	MO com LS =>	17,24



OBRA	Bancos	B.D.I.	Encargos Sociais
CONSTRUÇÃO DE UM BANHEIRO PÚBLICO PARA FEIRA DE GADO EM CACHOEIRINHA-PE	SINAPI - 09/2025 - Pernambuco ORSE - 09/2025 - Sergipe	22,47%	Não Desonerado: Horista: 113,84% Mensalista: 70,11%

Composições Analíticas com Preço Unitário

Composições Principais

Valor do BDI =>	5,41	Valor com BDI =>	29,49
-----------------	------	------------------	-------

	Código	Banco	Descrição	Tipo	Und	Quant.	Valor Unit	Total	
Composição	86883	SINAPI	SIFÃO DO TIPO FLEXÍVEL EM PVC 1 X 1 1/2 - FORNECIMENTO E INSTALAÇÃO. AF 01/2020	Louças e Metais	UN	1,0000000	10,72	10,72	
Composição Auxiliar	88267	SINAPI	ENCANADOR OU BOMBEIRO HIDRÁULICO COM ENCARGOS COMPLEMENTARES	Livro SINAPI: Cálculos e Parâmetros	H	0,0845000	29,13	2,46	
Composição Auxiliar	88316	SINAPI	SERVEnte COM ENCARGOS COMPLEMENTARES	Livro SINAPI: Cálculos e Parâmetros	H	0,0266000	24,08	0,64	
Insumo	00003146	SINAPI	FITA VEDA ROSCA, EM PTFE, ROLO DE 18 MM X 10 M (L X C)	Material	UN	0,0332000	3,75	0,12	
Insumo	00044945	SINAPI	SIFAO / TUBO SINFONADO EXTENSIVEL/SANFONADO, UNIVERSAL/ SIMPLES, ENTRE *50 A 70* CM, DE PLASTICO BRANCO	Material	UN	1,0000000	7,50	7,50	
				MO sem LS =>	1,11	LS =>	1,27	MO com LS =>	2,38
				Valor do BDI =>	2,40			Valor com BDI =>	13,12

	Código	Banco	Descrição	Tipo	Und	Quant.	Valor Unit	Total	
Composição	91946	SINAPI	SUPORTE PARAFUSADO COM PLACA DE ENCAIXE 4" X 2" MÉDIO (1,30 M DO PISO) PARA PONTO ELÉTRICO - AUXILIAR DE ELETRICISTA COM ENCARGOS COMPLEMENTARES	Instalações Elétricas - Eletrodutos Embutidos,	UN	1,0000000	10,95	10,95	
Composição Auxiliar	88247	SINAPI	AUXILIAR DE ELETRICISTA COM ENCARGOS COMPLEMENTARES	Livro SINAPI: Cálculos e Parâmetros	H	0,1280000	25,53	3,26	
Composição Auxiliar	88264	SINAPI	ELETRICISTA COM ENCARGOS COMPLEMENTARES	Livro SINAPI: Cálculos e Parâmetros	H	0,1280000	30,24	3,87	
Insumo	00038099	SINAPI	SUPORTE DE FIXACAO PARA ESPELHO / PLACA 4" X 2", PARA 3 MODULOS, PARA INSTALACAO DE TOMADAS E INTERRUPTORES (SOMENTE SUPORTE)	Material	UN	1,0000000	1,30	1,30	
Insumo	00038094	SINAPI	ESPELHO / PLACA DE 3 POSTOS 4" X 2", PARA INSTALACAO DE TOMADAS E INTERRUPTORES	Material	UN	1,0000000	2,52	2,52	
				MO sem LS =>	2,49	LS =>	2,85	MO com LS =>	5,34
				Valor do BDI =>	2,46			Valor com BDI =>	13,41

	Código	Banco	Descrição	Tipo	Und	Quant.	Valor Unit	Total	
Composição	88323	SINAPI	TELHADISTA COM ENCARGOS COMPLEMENTARES	Livro SINAPI: Cálculos e Parâmetros	H	1,0000000	29,13	29,13	
Composição Auxiliar	95385	SINAPI	CURSO DE CAPACITAÇÃO PARA TELHADISTA (ENCARGOS COMPLEMENTARES) - HORISTA	Livro SINAPI: Cálculos e Parâmetros	H	1,0000000	0,25	0,25	
Insumo	00037373	SINAPI	SEGURO - HORISTA (COLETADO CAIXA - ENCARGOS COMPLEMENTARES)	Material	H	1,0000000	0,08	0,08	
Insumo	00043459	SINAPI	FERRAMENTAS - FAMILIA CARPINTEIRO DE FORMAS - HORISTA (ENCARGOS COMPLEMENTARES - COLETADO CAIXA)	Material	H	1,0000000	0,44	0,44	
Insumo	00043483	SINAPI	EPI - FAMILIA CARPINTEIRO DE FORMAS - HORISTA (ENCARGOS COMPLEMENTARES - COLETADO CAIXA)	Material	H	1,0000000	1,43	1,43	
Insumo	00037371	SINAPI	TRANSPORTE - HORISTA (COLETADO CAIXA - ENCARGOS COMPLEMENTARES)	Material	H	1,0000000	0,54	0,54	
Insumo	00037370	SINAPI	ALIMENTACAO - HORISTA (COLETADO CAIXA - ENCARGOS COMPLEMENTARES)	Material	H	1,0000000	2,79	2,79	
Insumo	00037372	SINAPI	EXAMES - HORISTA (COLETADO CAIXA - ENCARGOS COMPLEMENTARES)	Material	H	1,0000000	1,43	1,43	
Insumo	00012869	SINAPI	TELHADADOR / TELHADISTA (HORISTA)	Mão de Obra	H	1,0000000	22,17	22,17	
				MO sem LS =>	10,48	LS =>	11,94	MO com LS =>	22,42
				Valor do BDI =>	6,54			Valor com BDI =>	35,67

	Código	Banco	Descrição	Tipo	Und	Quant.	Valor Unit	Total	
Composição	91993	SINAPI	TOMADA ALTA DE EMBUTIR (1 MÓDULO), 2P+T 20 A, INCLUINDO SUPORTE E PLACA - FORNECIMENTO E INSTALAÇÃO. AF 03/2023	Instalações Elétricas - Eletrodutos Embutidos, Cabos, Caixas,	UN	1,0000000	48,09	48,09	
Composição Auxiliar	91991	SINAPI	TOMADA ALTA DE EMBUTIR (1 MÓDULO), 2P+T 20 A, SEM SUPORTE E SEM PLACA - FORNECIMENTO E INSTALAÇÃO. AF 03/2023	Instalações Elétricas - Eletrodutos Embutidos, Cabos, Caixas,	UN	1,0000000	37,14	37,14	
Composição Auxiliar	91946	SINAPI	SUPORTE PARAFUSADO COM PLACA DE ENCAIXE 4" X 2" MÉDIO (1,30 M DO PISO) PARA PONTO ELÉTRICO - FORNECIMENTO E INSTALAÇÃO. AF 03/2023	Instalações Elétricas - Eletrodutos Embutidos, Cabos, Caixas,	UN	1,0000000	10,95	10,95	
				MO sem LS =>	12,49	LS =>	14,22	MO com LS =>	26,71
				Valor do BDI =>	10,80			Valor com BDI =>	58,89



	OBRA	Bancos	B.D.I.	Encargos Sociais
	CONSTRUÇÃO DE UM BANHEIRO PÚBLICO PARA FEIRA DE GADO EM CACHOEIRINHA-PE	SINAPI - 09/2025 - Pernambuco ORSE - 09/2025 - Sergipe	22,47%	Não Desonerado: Horista: 113,84% Mensalista: 70,11%

Composições Analíticas com Preço Unitário

Composições Principais

	Código	Banco	Descrição	Tipo	Und	Quant.	Valor Unit	Total	
Composição	91991	SINAPI	TOMADA ALTA DE EMBUTIR (1 MÓDULO), 2P+T 20 A, SEM SUPORTE E SEM PLACA - FORNECIMENTO E INSTALAÇÃO. AF 03/2023	Instalações Elétricas - Eletrodutos Embutidos, Cabos, Caixas,	UN	1,0000000	37,14	37,14	
Composição Auxiliar	88247	SINAPI	AUXILIAR DE ELETRICISTA COM ENCARGOS COMPLEMENTARES	Livro SINAPI: Cálculos e Parâmetros	H	0,5110000	25,53	13,04	
Composição Auxiliar	88264	SINAPI	ELETRICISTA COM ENCARGOS COMPLEMENTARES	Livro SINAPI: Cálculos e Parâmetros	H	0,5110000	30,24	15,45	
Insumo	00038102	SINAPI	TOMADA 2P+T 20A, 250V (APENAS MODULO)	Material	UN	1,0000000	8,65	8,65	
				MO sem	9,99	LS =>	11,38	MO com	21,37
				LS =>				LS =>	
				Valor do	8,34			Valor com BDI =>	45,48
				BDI =>					

	Código	Banco	Descrição	Tipo	Und	Quant.	Valor Unit	Total	
Composição	89031	SINAPI	TRATOR DE ESTEIRAS, POTÊNCIA 100 HP, PESO OPERACIONAL 9,4 T, COM LÂMINA 2,19 M3 - CHI DIURNO. AF 06/2014	Custos Horários Produtivo e Improdutivo dos Equipamentos	CHI	1,0000000	74,02	74,02	
Composição Auxiliar	88324	SINAPI	TRATORISTA COM ENCARGOS COMPLEMENTARES	Livro SINAPI: Cálculos e Parâmetros	H	1,0000000	25,65	25,65	
Composição Auxiliar	89029	SINAPI	TRATOR DE ESTEIRAS, POTÊNCIA 100 HP, PESO OPERACIONAL 9,4 T, COM LÂMINA 2,19 M3 - DEPRECIÇÃO. AF 06/2014	Depreciação, Juros, Impostos e Seguros, Manutenção e	H	1,0000000	33,58	33,58	
Composição Auxiliar	89030	SINAPI	TRATOR DE ESTEIRAS, POTÊNCIA 100 HP, PESO OPERACIONAL 9,4 T, COM LÂMINA 2,19 M3 - JUROS. AF 06/2014	Depreciação, Juros, Impostos e Seguros, Manutenção e	H	1,0000000	14,79	14,79	
				MO sem	9,31	LS =>	10,60	MO com	19,91
				LS =>				LS =>	
				Valor do	16,63			Valor com BDI =>	90,65
				BDI =>					

	Código	Banco	Descrição	Tipo	Und	Quant.	Valor Unit	Total	
Composição	89032	SINAPI	TRATOR DE ESTEIRAS, POTÊNCIA 100 HP, PESO OPERACIONAL 9,4 T, COM LÂMINA 2,19 M3 - CHP DIURNO. AF 06/2014	Custos Horários Produtivo e Improdutivo dos Equipamentos	CHP	1,0000000	196,38	196,38	
Composição Auxiliar	5724	SINAPI	TRATOR DE ESTEIRAS, POTÊNCIA 100 HP, PESO OPERACIONAL 9,4 T, COM LÂMINA 2,19 M3 - MANUTENÇÃO. AF 06/2014	Depreciação, Juros, Impostos e Seguros, Manutenção e	H	1,0000000	60,04	60,04	
Composição Auxiliar	89029	SINAPI	TRATOR DE ESTEIRAS, POTÊNCIA 100 HP, PESO OPERACIONAL 9,4 T, COM LÂMINA 2,19 M3 - DEPRECIÇÃO. AF 06/2014	Depreciação, Juros, Impostos e Seguros, Manutenção e	H	1,0000000	33,58	33,58	
Composição Auxiliar	88324	SINAPI	TRATORISTA COM ENCARGOS COMPLEMENTARES	Livro SINAPI: Cálculos e Parâmetros	H	1,0000000	25,65	25,65	
Composição Auxiliar	53817	SINAPI	TRATOR DE ESTEIRAS, POTÊNCIA 100 HP, PESO OPERACIONAL 9,4 T, COM LÂMINA 2,19 M3 - MATERIAIS NA OPERAÇÃO. AF 06/2014	Depreciação, Juros, Impostos e Seguros, Manutenção e	H	1,0000000	62,32	62,32	
Composição Auxiliar	89030	SINAPI	TRATOR DE ESTEIRAS, POTÊNCIA 100 HP, PESO OPERACIONAL 9,4 T, COM LÂMINA 2,19 M3 - JUROS. AF 06/2014	Depreciação, Juros, Impostos e Seguros, Manutenção e	H	1,0000000	14,79	14,79	
				MO sem	9,31	LS =>	10,60	MO com	19,91
				LS =>				LS =>	
				Valor do	44,12			Valor com BDI =>	240,50
				BDI =>					

	Código	Banco	Descrição	Tipo	Und	Quant.	Valor Unit	Total	
Composição	89029	SINAPI	TRATOR DE ESTEIRAS, POTÊNCIA 100 HP, PESO OPERACIONAL 9,4 T, COM LÂMINA 2,19 M3 - DEPRECIÇÃO. AF 06/2014	Depreciação, Juros, Impostos e Seguros, Manutenção e	H	1,0000000	33,58	33,58	
Insumo	00007622	SINAPI	TRATOR DE ESTEIRAS, POTENCIA DE 100 HP, PESO OPERACIONAL DE 9,4 T, COM LAMINA COM CAPACIDADE DE 2,19 M3	Equipamento para Aquisição Permanente	UN	0,0000311	#####	33,58	
				MO sem	0,00	LS =>	0,00	MO com	0,00
				LS =>				LS =>	
				Valor do	7,54			Valor com BDI =>	41,12
				BDI =>					

	Código	Banco	Descrição	Tipo	Und	Quant.	Valor Unit	Total
Composição	89030	SINAPI	TRATOR DE ESTEIRAS, POTÊNCIA 100 HP, PESO OPERACIONAL 9,4 T, COM LÂMINA 2,19 M3 - JUROS. AF 06/2014	Depreciação, Juros, Impostos e Seguros, Manutenção e	H	1,0000000	14,79	14,79



OBRA	Bancos	B.D.I.	Encargos Sociais
CONSTRUÇÃO DE UM BANHEIRO PÚBLICO PARA FEIRA DE GADO EM CACHOEIRINHA-PE	SINAPI - 09/2025 - Pernambuco ORSE - 09/2025 - Sergipe	22,47%	Não Desonerado: Horista: 113,84% Mensalista: 70,11%

Composições Analíticas com Preço Unitário

Composições Principais

Insumo	00007622	SINAPI	TRATOR DE ESTEIRAS, POTENCIA DE 100 HP, PESO OPERACIONAL DE 9,4 T, COM LAMINA COM CAPACIDADE DE 2,19 M3	Equipamento para Aquisição Permanente	UN	0,0000137	#####	14,79
				MO sem LS =>	0,00	LS =>	0,00	MO com LS => 0,00
				Valor do BDI =>	3,32			Valor com BDI => 18,11

	Código	Banco	Descrição	Tipo	Und	Quant.	Valor Unit	Total
Composição	5724	SINAPI	TRATOR DE ESTEIRAS, POTÊNCIA 100 HP, PESO OPERACIONAL 9,4 T, COM LÂMINA 2,19 M3 - MANUTENÇÃO. AF 06/2014	Depreciação, Juros, Impostos e Seguros, Manutenção e	H	1,0000000	60,04	60,04
Insumo	00007622	SINAPI	TRATOR DE ESTEIRAS, POTENCIA DE 100 HP, PESO OPERACIONAL DE 9,4 T, COM LAMINA COM CAPACIDADE DE 2,19 M3	Equipamento para Aquisição Permanente	UN	0,0000556	#####	60,04
				MO sem LS =>	0,00	LS =>	0,00	MO com LS => 0,00
				Valor do BDI =>	13,49			Valor com BDI => 73,53

	Código	Banco	Descrição	Tipo	Und	Quant.	Valor Unit	Total
Composição	53817	SINAPI	TRATOR DE ESTEIRAS, POTÊNCIA 100 HP, PESO OPERACIONAL 9,4 T, COM LÂMINA 2,19 M3 - MATERIAIS NA OPERAÇÃO. AF 06/2014	Depreciação, Juros, Impostos e Seguros, Manutenção e	H	1,0000000	62,32	62,32
Insumo	00004221	SINAPI	OLEO DIESEL COMBUSTIVEL COMUM METROPOLITANO S-10 OU S-500	Material	L	10,4400000	5,97	62,32
				MO sem LS =>	0,00	LS =>	0,00	MO com LS => 0,00
				Valor do BDI =>	14,00			Valor com BDI => 76,32

	Código	Banco	Descrição	Tipo	Und	Quant.	Valor Unit	Total
Composição	88324	SINAPI	TRATORISTA COM ENCARGOS COMPLEMENTARES	Livro SINAPI: Cálculos	H	1,0000000	25,65	25,65
Composição Auxiliar	95386	SINAPI	CURSO DE CAPACITAÇÃO PARA TRATORISTA (ENCARGOS COMPLEMENTARES) - HORISTA	Livro SINAPI: Cálculos e Parâmetros	H	1,0000000	0,22	0,22
Insumo	00043464	SINAPI	FERRAMENTAS - FAMILIA OPERADOR ESCAVADEIRA - HORISTA (ENCARGOS COMPLEMENTARES - COLETADO CAIXA)	Material	H	1,0000000	0,01	0,01
Insumo	00004230	SINAPI	OPERADOR DE MAQUINAS E TRATORES DIVERSOS - TERRAPLANAGEM (HORISTA)	Mão de Obra	H	1,0000000	19,69	19,69
Insumo	00037372	SINAPI	EXAMES - HORISTA (COLETADO CAIXA - ENCARGOS COMPLEMENTARES)	Material	H	1,0000000	1,43	1,43
Insumo	00037370	SINAPI	ALIMENTACAO - HORISTA (COLETADO CAIXA - ENCARGOS COMPLEMENTARES)	Material	H	1,0000000	2,79	2,79
Insumo	00037371	SINAPI	TRANSPORTE - HORISTA (COLETADO CAIXA - ENCARGOS COMPLEMENTARES)	Material	H	1,0000000	0,54	0,54
Insumo	00037373	SINAPI	SEGURO - HORISTA (COLETADO CAIXA - ENCARGOS COMPLEMENTARES)	Material	H	1,0000000	0,08	0,08
Insumo	00043488	SINAPI	EPI - FAMILIA OPERADOR ESCAVADEIRA - HORISTA (ENCARGOS COMPLEMENTARES - COLETADO CAIXA)	Material	H	1,0000000	0,89	0,89
				MO sem LS =>	9,31	LS =>	10,60	MO com LS => 19,91
				Valor do BDI =>	5,76			Valor com BDI => 31,41

	Código	Banco	Descrição	Tipo	Und	Quant.	Valor Unit	Total
Composição	86888	SINAPI	VASO SANITÁRIO SIFONADO COM CAIXA ACOPLADA LOUÇA BRANCA - FORNECIMENTO E INSTALAÇÃO. AF 01/2020	Louças e Metais	UN	1,0000000	509,24	509,24
Composição Auxiliar	88316	SINAPI	SERVENTE COM ENCARGOS COMPLEMENTARES	Livro SINAPI: Cálculos e Parâmetros	H	0,4384000	24,08	10,55
Composição Auxiliar	88267	SINAPI	ENCANADOR OU BOMBEIRO HIDRÁULICO COM ENCARGOS COMPLEMENTARES	Livro SINAPI: Cálculos e Parâmetros	H	0,7791000	29,13	22,69
Insumo	00004384	SINAPI	PARAFUSO NIQUELADO COM ACABAMENTO CROMADO PARA FIXAR PEÇA SANITARIA, INCLUI PORCA CEGA, ARRUELA E BUCHA DE NYLON TAMANHO S-10	Material	UN	2,0000000	35,12	70,24
Insumo	00037329	SINAPI	REJUNTE EPOXI, QUALQUER COR	Material	KG	0,0881000	136,04	11,98
Insumo	00006138	SINAPI	ANEL DE VEDACAO, PVC FLEXIVEL, 100 MM, PARA SAIDA DE BACIA / VASO SANITARIO	Material	UN	1,0000000	10,61	10,61
Insumo	00010422	SINAPI	BACIA SANITARIA (VASO) COM CAIXA ACOPLADA, SIFAO APARENTE, DE LOUCA BRANCA (SEM ASSENTO)	Material	UN	1,0000000	383,17	383,17
				MO sem LS =>	11,85	LS =>	13,50	MO com LS => 25,35
				Valor do BDI =>	114,42			Valor com BDI => 623,66



OBRA	Bancos	B.D.I.	Encargos Sociais
CONSTRUÇÃO DE UM BANHEIRO PÚBLICO PARA FEIRA DE GADO EM CACHOEIRINHA-PE	SINAPI - 09/2025 - Pernambuco ORSE - 09/2025 - Sergipe	22,47%	Não Desonerado: Horista: 113,84% Mensalista: 70,11%

Composições Analíticas com Preço Unitário
Composições Principais

	Código	Banco	Descrição	Tipo	Und	Quant.	Valor Unit	Total	
Composição	90587	SINAPI	VIBRADOR DE IMERSÃO, DIÂMETRO DE PONTEIRA 45MM, MOTOR ELÉTRICO TRIFÁSICO POTÊNCIA DE 2 CV - CHI DIURNO. AF_06/2015	Custos Horários Produtivo e Improdutivo dos Equipamentos	CHI	1,0000000	0,56	0,56	
Composição Auxiliar	90582	SINAPI	VIBRADOR DE IMERSÃO, DIÂMETRO DE PONTEIRA 45MM, MOTOR ELÉTRICO TRIFÁSICO POTÊNCIA DE 2 CV - DEPRECIÇÃO. AF_06/2015	Depreciação, Juros, Impostos e Seguros, Manutenção e	H	1,0000000	0,46	0,46	
Composição Auxiliar	90583	SINAPI	VIBRADOR DE IMERSÃO, DIÂMETRO DE PONTEIRA 45MM, MOTOR ELÉTRICO TRIFÁSICO POTÊNCIA DE 2 CV - JUROS. AF_06/2015	Depreciação, Juros, Impostos e Seguros, Manutenção e	H	1,0000000	0,10	0,10	
				MO sem LS =>	0,00	LS =>	0,00	MO com LS =>	0,00
				Valor do BDI =>	0,12			Valor com BDI =>	0,68

	Código	Banco	Descrição	Tipo	Und	Quant.	Valor Unit	Total	
Composição	90586	SINAPI	VIBRADOR DE IMERSÃO, DIÂMETRO DE PONTEIRA 45MM, MOTOR ELÉTRICO TRIFÁSICO POTÊNCIA DE 2 CV - CHP DIURNO. AF_06/2015	Custos Horários Produtivo e Improdutivo dos Equipamentos	CHP	1,0000000	1,44	1,44	
Composição Auxiliar	90582	SINAPI	VIBRADOR DE IMERSÃO, DIÂMETRO DE PONTEIRA 45MM, MOTOR ELÉTRICO TRIFÁSICO POTÊNCIA DE 2 CV - DEPRECIÇÃO. AF_06/2015	Depreciação, Juros, Impostos e Seguros, Manutenção e	H	1,0000000	0,46	0,46	
Composição Auxiliar	90583	SINAPI	VIBRADOR DE IMERSÃO, DIÂMETRO DE PONTEIRA 45MM, MOTOR ELÉTRICO TRIFÁSICO POTÊNCIA DE 2 CV - JUROS. AF_06/2015	Depreciação, Juros, Impostos e Seguros, Manutenção e	H	1,0000000	0,10	0,10	
Composição Auxiliar	90585	SINAPI	VIBRADOR DE IMERSÃO, DIÂMETRO DE PONTEIRA 45MM, MOTOR ELÉTRICO TRIFÁSICO POTÊNCIA DE 2 CV - MATERIAIS NA OPERAÇÃO. AF_06/2015	Depreciação, Juros, Impostos e Seguros, Manutenção e	H	1,0000000	0,52	0,52	
Composição Auxiliar	90584	SINAPI	VIBRADOR DE IMERSÃO, DIÂMETRO DE PONTEIRA 45MM, MOTOR ELÉTRICO TRIFÁSICO POTÊNCIA DE 2 CV - MANUTENÇÃO. AF_06/2015	Depreciação, Juros, Impostos e Seguros, Manutenção e	H	1,0000000	0,36	0,36	
				MO sem LS =>	0,00	LS =>	0,00	MO com LS =>	0,00
				Valor do BDI =>	0,32			Valor com BDI =>	1,76

	Código	Banco	Descrição	Tipo	Und	Quant.	Valor Unit	Total	
Composição	90582	SINAPI	VIBRADOR DE IMERSÃO, DIÂMETRO DE PONTEIRA 45MM, MOTOR ELÉTRICO TRIFÁSICO POTÊNCIA DE 2 CV - DEPRECIÇÃO. AF_06/2015	Depreciação, Juros, Impostos e Seguros, Manutenção e	H	1,0000000	0,46	0,46	
Insumo	00013896	SINAPI	VIBRADOR DE IMERSÃO, DIÂMETRO DA PONTEIRA DE *45* MM, COM MOTOR ELETRICO TRIFASICO DE 2 HP (2 CV)	Equipamento para Aquisição Permanente	UN	0,0001280	3.626,47	0,46	
				MO sem LS =>	0,00	LS =>	0,00	MO com LS =>	0,00
				Valor do BDI =>	0,10			Valor com BDI =>	0,56

	Código	Banco	Descrição	Tipo	Und	Quant.	Valor Unit	Total	
Composição	90583	SINAPI	VIBRADOR DE IMERSÃO, DIÂMETRO DE PONTEIRA 45MM, MOTOR ELÉTRICO TRIFÁSICO POTÊNCIA DE 2 CV - JUROS. AF_06/2015	Depreciação, Juros, Impostos e Seguros, Manutenção e	H	1,0000000	0,10	0,10	
Insumo	00013896	SINAPI	VIBRADOR DE IMERSÃO, DIÂMETRO DA PONTEIRA DE *45* MM, COM MOTOR ELETRICO TRIFASICO DE 2 HP (2 CV)	Equipamento para Aquisição Permanente	UN	0,0000296	3.626,47	0,10	
				MO sem LS =>	0,00	LS =>	0,00	MO com LS =>	0,00
				Valor do BDI =>	0,02			Valor com BDI =>	0,12

	Código	Banco	Descrição	Tipo	Und	Quant.	Valor Unit	Total	
Composição	90584	SINAPI	VIBRADOR DE IMERSÃO, DIÂMETRO DE PONTEIRA 45MM, MOTOR ELÉTRICO TRIFÁSICO POTÊNCIA DE 2 CV - MANUTENÇÃO. AF_06/2015	Depreciação, Juros, Impostos e Seguros, Manutenção e	H	1,0000000	0,36	0,36	
Insumo	00013896	SINAPI	VIBRADOR DE IMERSÃO, DIÂMETRO DA PONTEIRA DE *45* MM, COM MOTOR ELETRICO TRIFASICO DE 2 HP (2 CV)	Equipamento para Aquisição Permanente	UN	0,0001000	3.626,47	0,36	
				MO sem LS =>	0,00	LS =>	0,00	MO com LS =>	0,00



OBRA	Bancos	B.D.I.	Encargos Sociais
CONSTRUÇÃO DE UM BANHEIRO PÚBLICO PARA FEIRA DE GADO EM CACHOEIRINHA-PE	SINAPI - 09/2025 - Pernambuco ORSE - 09/2025 - Sergipe	22,47%	Não Desonerado: Horista: 113,84% Mensalista: 70,11%

Composições Analíticas com Preço Unitário

Composições Principais

Valor do BDI => 0,08 Valor com BDI => 0,44

	Código	Banco	Descrição	Tipo	Und	Quant.	Valor Unit	Total	
Composição	90585	SINAPI	VIBRADOR DE IMERSÃO, DIÂMETRO DE PONTEIRA 45MM, MOTOR ELÉTRICO TRIFÁSICO POTÊNCIA DE 2 CV - MATERIAIS NA OPERAÇÃO. AF 06/2015	Depreciação, Juros, Impostos e Seguros, Manutenção e	H	1,0000000	0,52	0,52	
Insumo	00002705	SINAPI	ENERGIA ELETRICA ATE 2000 KWH INDUSTRIAL, SEM	Franquia	KWH	0,5200000	1,00	0,52	
				MO sem	0,00	LS =>	0,00	MO com	0,00
				LS =>				LS =>	
				Valor do	0,11			Valor com BDI =>	0,63
				BDI =>					

	Código	Banco	Descrição	Tipo	Und	Quant.	Valor Unit	Total	
Composição	88325	SINAPI	VIDRACEIRO COM ENCARGOS COMPLEMENTARES	Livro SINAPI: Cálculos	H	1,0000000	24,24	24,24	
Composição Auxiliar	95387	SINAPI	CURSO DE CAPACITAÇÃO PARA VIDRACEIRO (ENCARGOS COMPLEMENTARES) - HORISTA	Livro SINAPI: Cálculos e Parâmetros	H	1,0000000	0,25	0,25	
Insumo	00037371	SINAPI	TRANSPORTE - HORISTA (COLETADO CAIXA - ENCARGOS COMPLEMENTARES)	Material	H	1,0000000	0,54	0,54	
Insumo	00037370	SINAPI	ALIMENTACAO - HORISTA (COLETADO CAIXA - ENCARGOS COMPLEMENTARES)	Material	H	1,0000000	2,79	2,79	
Insumo	00037372	SINAPI	EXAMES - HORISTA (COLETADO CAIXA - ENCARGOS COMPLEMENTARES)	Material	H	1,0000000	1,43	1,43	
Insumo	00010489	SINAPI	VIDRACEIRO (HORISTA)	Mão de Obra	H	1,0000000	17,06	17,06	
Insumo	00037373	SINAPI	SEGURO - HORISTA (COLETADO CAIXA - ENCARGOS COMPLEMENTARES)	Material	H	1,0000000	0,08	0,08	
Insumo	00043489	SINAPI	EPI - FAMILIA PEDREIRO - HORISTA (ENCARGOS COMPLEMENTARES - COLETADO CAIXA)	Material	H	1,0000000	1,31	1,31	
Insumo	00043465	SINAPI	FERRAMENTAS - FAMILIA PEDREIRO - HORISTA (ENCARGOS COMPLEMENTARES - COLETADO CAIXA)	Material	H	1,0000000	0,78	0,78	
				MO sem	8,09	LS =>	9,22	MO com	17,31
				LS =>				LS =>	
				Valor do	5,44			Valor com BDI =>	29,68
				BDI =>					

	Código	Banco	Descrição	Tipo	Und	Quant.	Valor Unit	Total	
Composição	86877	SINAPI	VÁLVULA EM METAL CROMADO 1.1/2" X 1.1/2" PARA	Louças e Metais	UN	1,0000000	84,41	84,41	
Composição	88267	SINAPI	ENCANADOR OU BOMBEIRO HIDRÁULICO COM	Livro SINAPI: Cálculos	H	0,1740000	29,13	5,06	
Composição Auxiliar	88316	SINAPI	SERVENTE COM ENCARGOS COMPLEMENTARES	Livro SINAPI: Cálculos e Parâmetros	H	0,0548000	24,08	1,31	
Insumo	00003146	SINAPI	FITA VEDA ROSCA, EM PTFE, ROLO DE 18 MM X 10 M (L X C)	Material	UN	0,0480000	3,75	0,18	
Insumo	00037588	SINAPI	VALVULA DE ESCOAMENTO PARA TANQUE, EM METAL CROMADO, 1.1/2", SEM LADRAO, COM TAMPÃO PLASTICO	Material	UN	1,0000000	77,86	77,86	
				MO sem	2,29	LS =>	2,62	MO com	4,91
				LS =>				LS =>	
				Valor do	18,96			Valor com BDI =>	103,37
				BDI =>					

Total sem BDI 102.277,02
Total do BDI 22.973,51
Total Geral 125.250,53

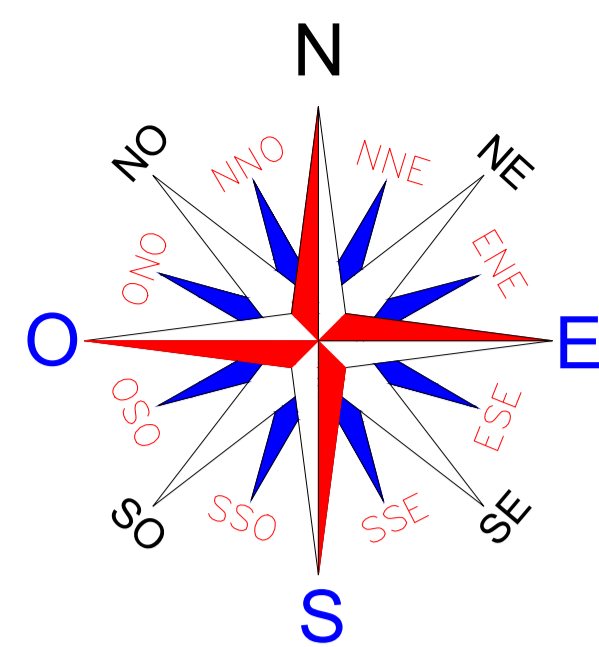

COORDENADAS GEOGRÁFICAS
COORDENADAS : 8°29'50.42"S 36°14'39.13"W

LEGENDA

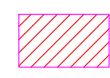
 CONSTRUÇÃO DE UM BANHEIRO PÚBLICO EM CACHOEIRINHA-PE

OBS: TODAS AS COTAS POSSUEM METRO (M) COMO UNIDADE DE MEDIDA.



1 LOCALIZAÇÃO
S/ESCALA



2 SITUAÇÃO ATUAL
S/ESCALA

PROPRIETÁRIO: PREFEITURA MUNICIPAL DE CACHOEIRINHA
PREFEITO: André Pedro Valença De Melo Ramundo

RESP. TEC. PROJETO: Bruno Henrique de Oliveira Lagos - CREA: 026.902 D/PE

FOLHA	PROJETO : CONSTRUÇÃO DE UM BANHEIRO PÚBLICO EM CACHOEIRINHA-PE	
P01	LOCAL : Rua Paulo Chalegre de Oliveira, CACHOEIRINHA-PE	
/02	CONTEÚDO: LOCALIZAÇÃO E SITUAÇÃO	
DATA: NOVEMBRO/2025	PROJETO ARQUITETÔNICO: Bruno Lagos	ESCALA: INDICADA

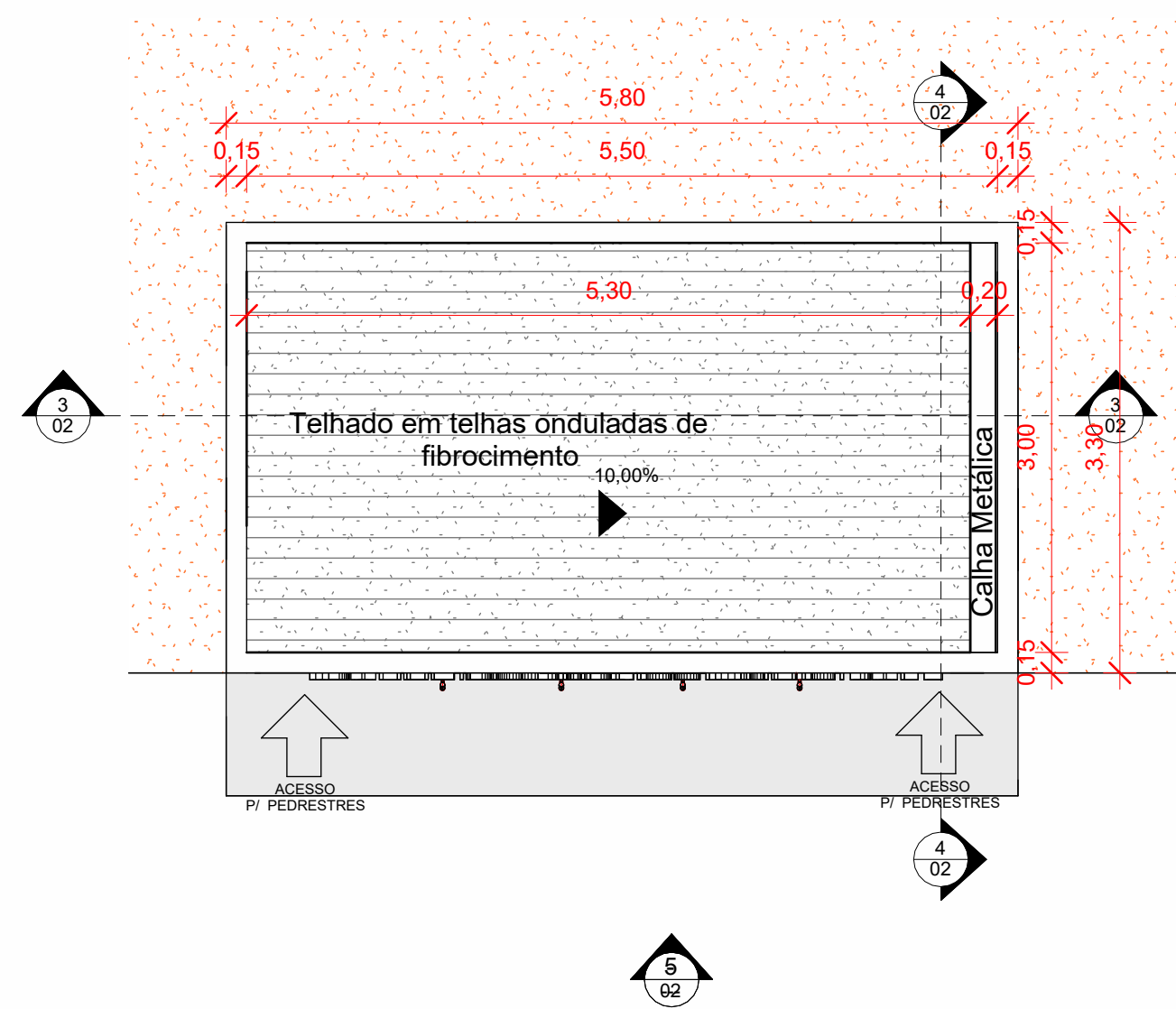

1 COBERTA
1 : 50

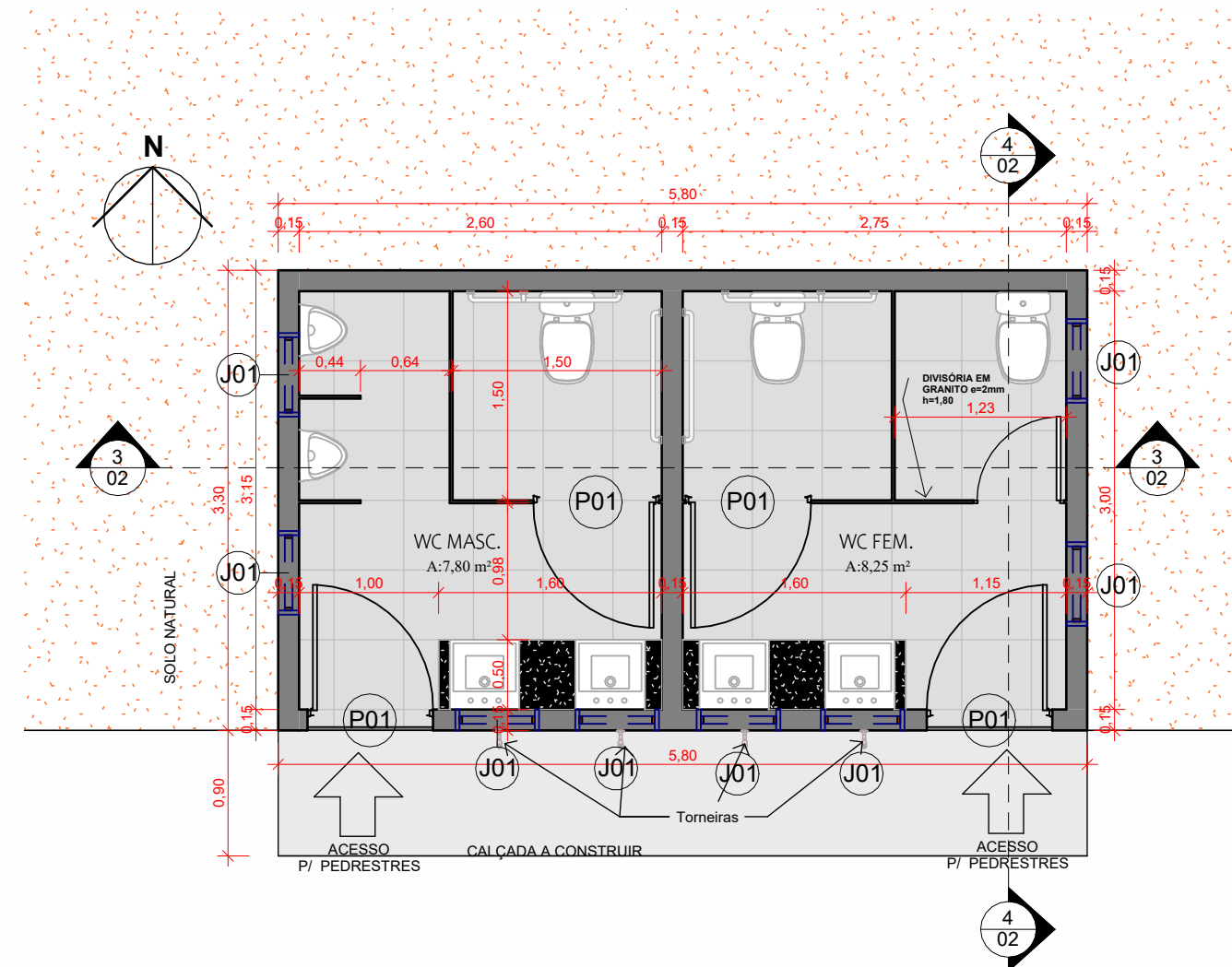

2 PLANTA BAIXA
1 : 50

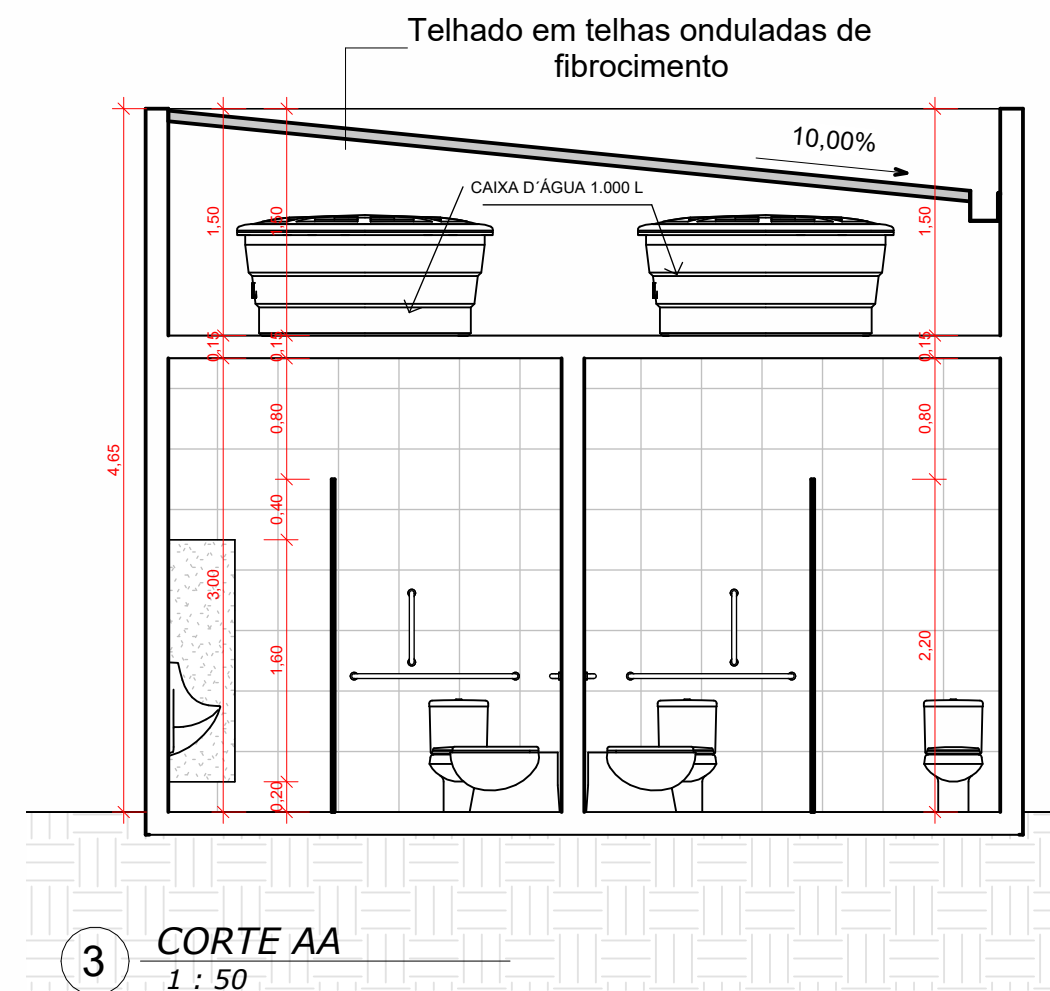

3 CORTE AA
1 : 50

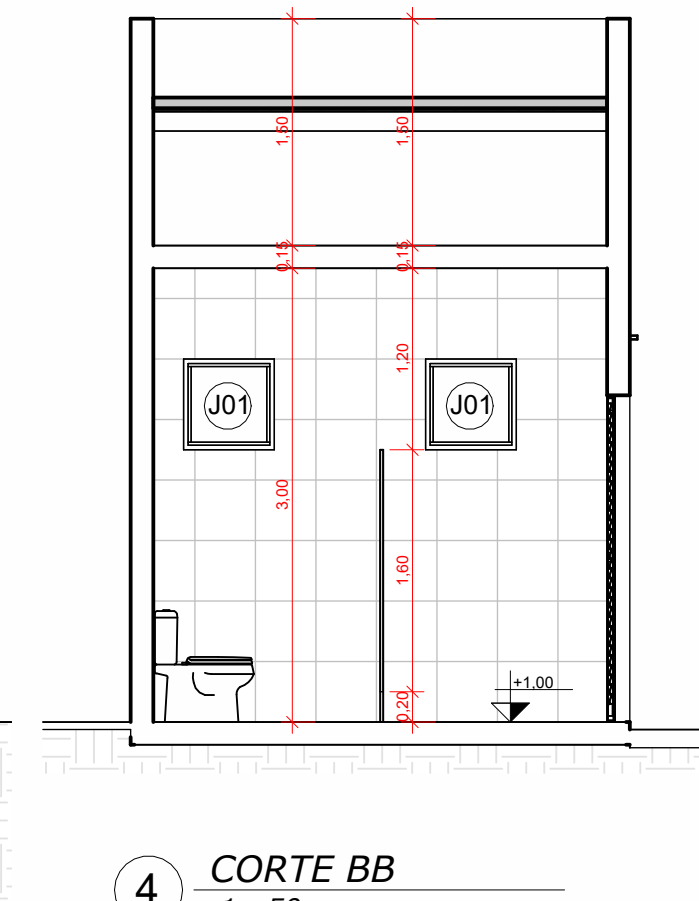

4 CORTE BB
1 : 50

TABELA DE JANELAS				
CÓDIGO	Descrição	LARGURA	ALTURA	PEITORIL QUANT.
J01	Janela Maxim-Ar	0,60	0,60	1,80 8

TABELA DE PORTAS				
CÓDIGO	DESCRIÇÃO	ALTURA	LARGURA	QUANT.
P01	Porta de abrir veneziana em alumínio	2,16	0,90	4
P02	Porta de Abirr Veneziana em alumínio para vestiário	1,80	0,60	1

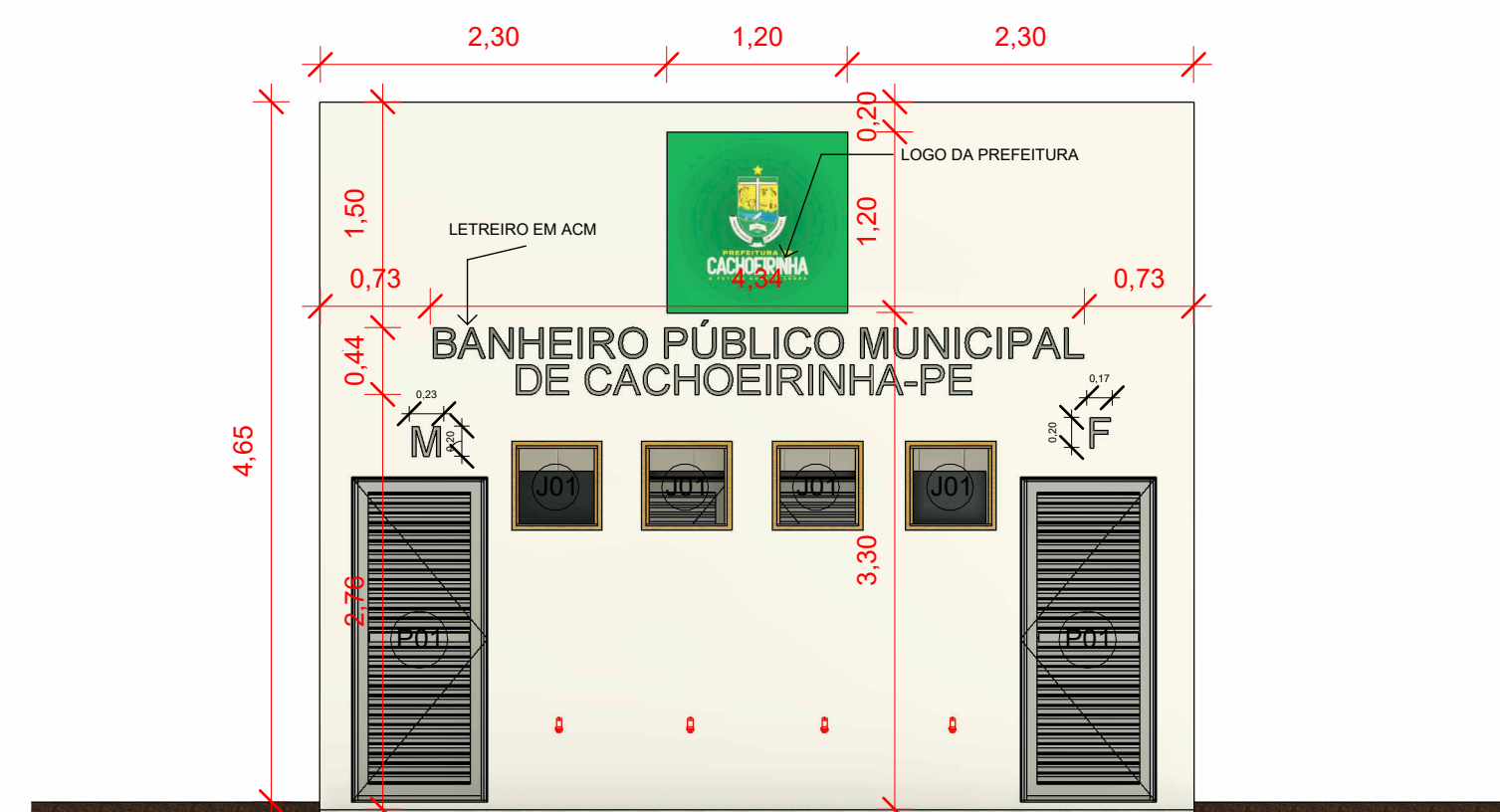

5 FACHADA FRONTAL
1 : 50

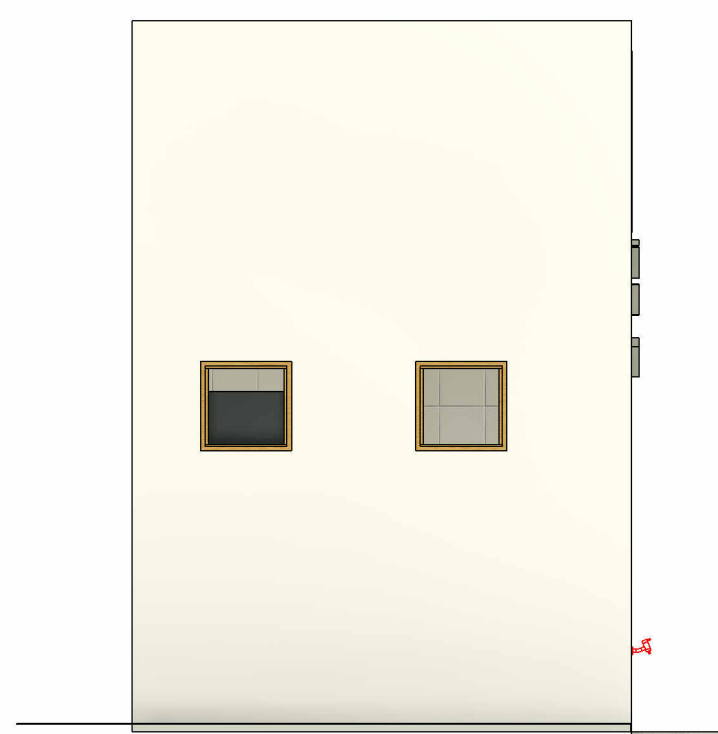

6 FACHADA LATERAL
1 : 50



7 VISTA 3D

DETALHAMENTO DAS BARRAS DE APOIO PARA BANHEIRO PNE

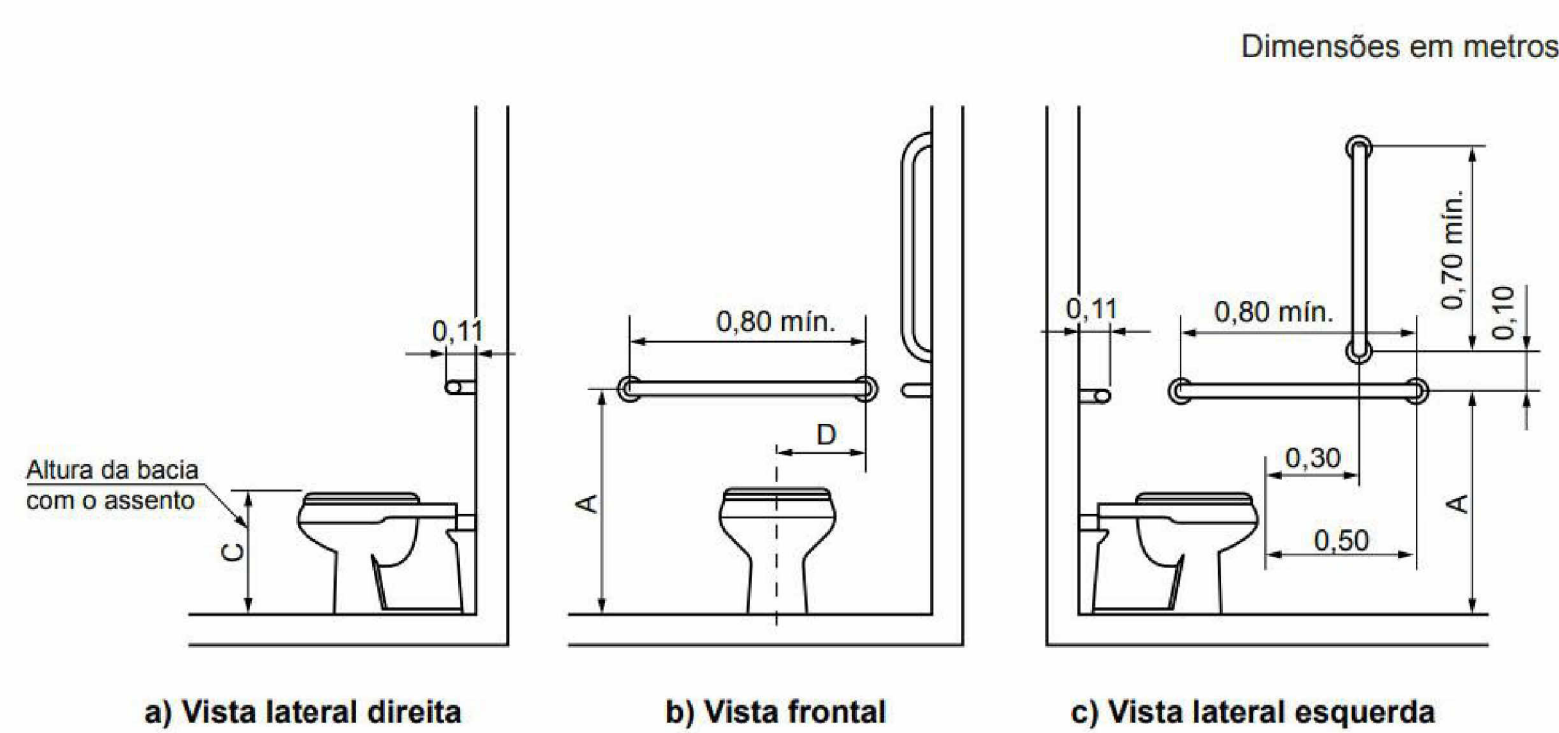

Legenda

Cotas	Adulto m	Infantil m
A	0,75	0,60
B	0,40	0,25
C	0,46	0,36
D	0,30	0,15

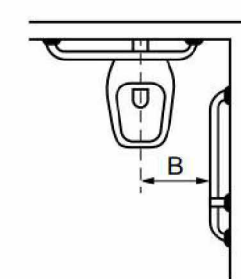

d) Vista superior

Tabela de Bancadas - Granito Cinza Andorinha - esp...

Código	Largura	Comprimento	AREA	QTD
B01	0,50	1,60	0,80 m²	2

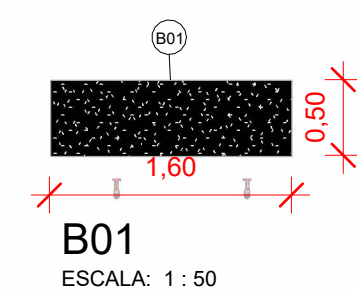

B01
ESCALA: 1 : 50

PROPRIETÁRIO: PREFEITURA MUNICIPAL DE CACHOEIRINHA-PE
PREFEITO: André Raimundo

RESP. TEC. PROJETO: BRUNO HENRIQUE DE OLIVEIRA LAGOS
CREA: 026.902 D/PE

FOLHA	
02 /02	PROJETO: CONSTRUÇÃO DE UM BANHEIRO PÚBLICO EM CACHOEIRINHA-PE LOCAL: Rua Paulo Chalegre de Oliveira, CACHOEIRINHA-PE CONTEÚDO: PLANTA BAIXA, CORTES, FACHADAS E DETALHES
DATA: NOVEMBRO/2025 PROJETO ARQUITETÔNICO: BRUNO LAGOS	ESCALA: INDICADA

S1=S2=S5=S6

PLANTA
ESC 1:25

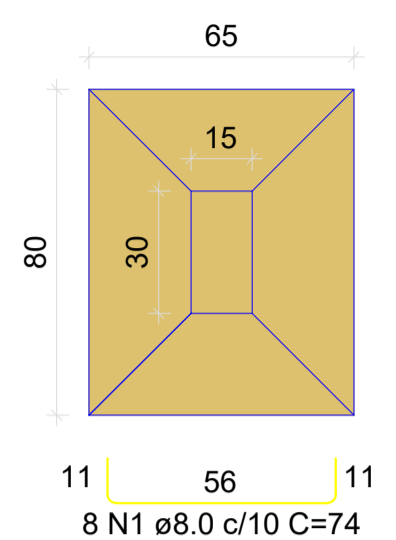

Solo com capacidade de suporte > 2.00 kgf/cm²
Solo compactado sobre a sapata
peso específico > 1700.00 kgf/m³

CORTE
ESC 1:25

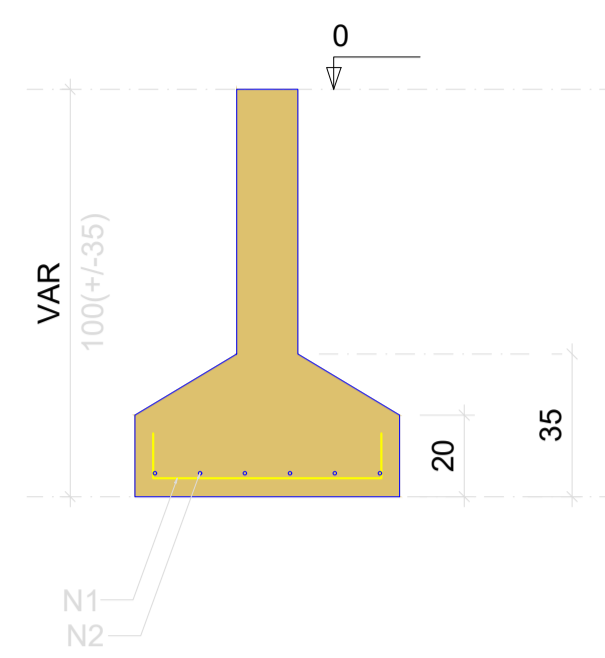

S3=S4

PLANTA
ESC 1:25

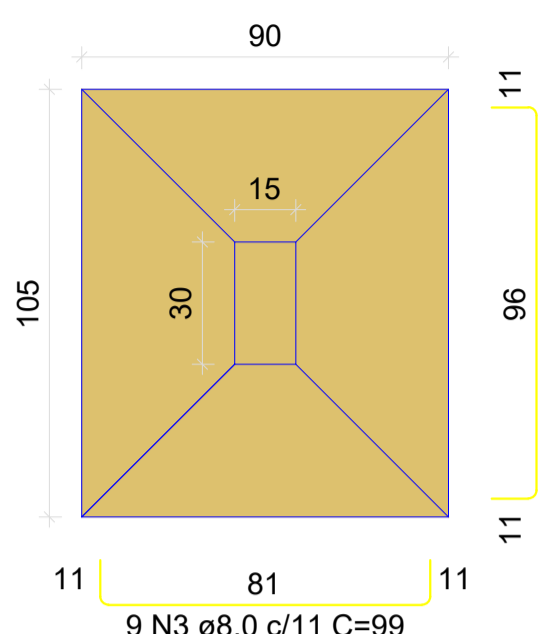

Solo com capacidade de suporte > 2.00 kgf/cm²
Solo compactado sobre a sapata
peso específico > 1700.00 kgf/m³

CORTE
ESC 1:25

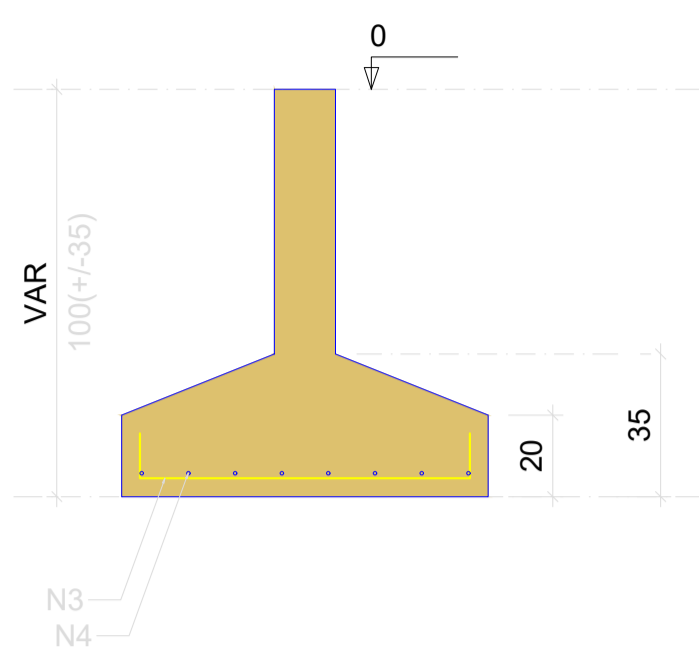

RELAÇÃO DO AÇO

AÇO	N	DIAM (mm)	QUANT	C.UNIT (cm)	C.TOTAL (cm)
CA50	1	8.0	32	74	2368
	2	8.0	24	89	2136
	3	8.0	18	99	1782
	4	8.0	16	114	1824

RESUMO DO AÇO

AÇO	DIAM (mm)	C.TOTAL (m)	PESO + 10% (kg)
CA50	8.0	81.1	35.2
PESO TOTAL (kg)			
CA50			35.2

Volume de concreto (C-30) = 1.06 m³
Área de forma = 3.88 m²

Nome	Seção (cm)	X (cm)	Y (cm)	Carga Máx. (tf)	Carga Min. (tf)	Pilar				Fundação								
						Mx Máximo (kgf.m)		My Máximo (kgf.m)		Fx Máximo (tf)		Fy Máximo (tf)		Lado B (cm)	Lado H (cm)	h0 / ha (cm)	h1 / hb (cm)	df (cm)
						Positivo	Negativo	Positivo	Negativo	Positivo	Negativo	Positivo	Negativo					
P1	15x30	15.09	572.99	7.0	3.1	0	-100	300	-200	0.4	-0.2	0.4	0.0	65	80	20	35	100
P2	15x30	313.09	572.99	7.0	3.1	0	-100	300	-400	0.1	-0.3	0.4	0.0	65	80	20	35	100
P3	15x30	15.09	297.08	13.2	5.5	100	-100	500	-200	1.1	0.0	0.2	-0.1	90	105	20	35	100
P4	15x30	313.09	297.08	13.2	5.6	100	-100	100	-600	0.0	-1.0	0.2	-0.1	90	105	20	35	100
P5	15x30	15.09	7.50	7.2	3.1	200	0	300	-200	0.4	-0.2	0.0	-0.3	65	80	20	35	100
P6	15x30	313.09	7.50	7.2	3.1	200	0	300	-400	0.1	-0.3	0.0	-0.3	65	80	20	35	100

Os esforços indicados nesta tabela são os valores máximos obtidos pela envoltória de todas as combinações definidas para as fundações. Para análises complementares, deve-se consultar o relatório de esforços na fundação, que apresenta os valores calculados para cada combinação.

Locação no eixo X	
Coordenadas (cm)	Nome
15.09	P1, P3, P5
313.09	P2, P4, P6

Locação no eixo Y	
Coordenadas (cm)	Nome
572.99	P1, P2
297.08	P3, P4
7.99	P5
7.50	P6

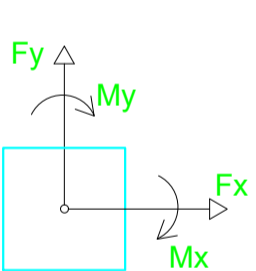
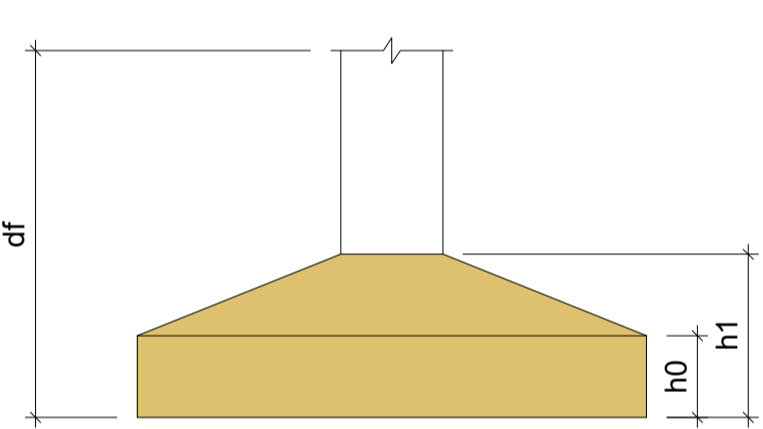

PLANTA DE LOCAÇÃO
Escala 1:50



PROPRIETÁRIO: PREFEITURA MUNICIPAL DE CACHOEIRINHA-PE
PREFEITO: André Raimundo

RESP. TEC. PROJETO: BRUNO HENRIQUE DE OLIVEIRA LAGOS - CREA: 026.902 D/PE

FOLHA P01 /04	PROJETO : CONSTRUÇÃO DE UM BANHEIRO PÚBLICO NO MUNICÍPIO DE CACHOEIRINHA-PE LOCAL : CACHOEIRINHA-PE CONTEÚDO: PROJETO ESTRUTURAL
DATA: NOVEMBRO/2025	PROJETO ARQUITETÔNICO: BRUNO HENRIQUE DE OLIVEIRA LAGOS ESCALA: INDICADA

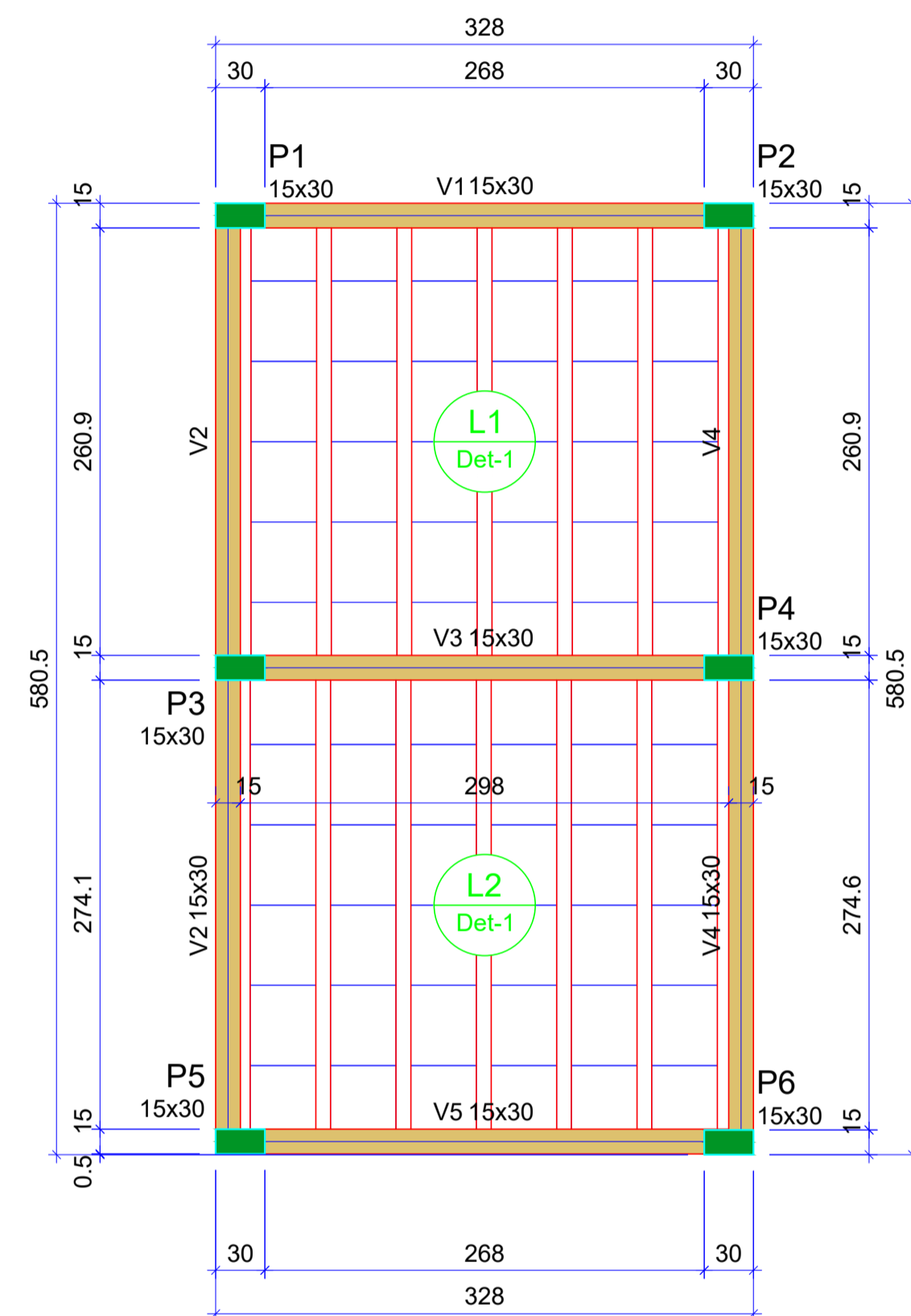
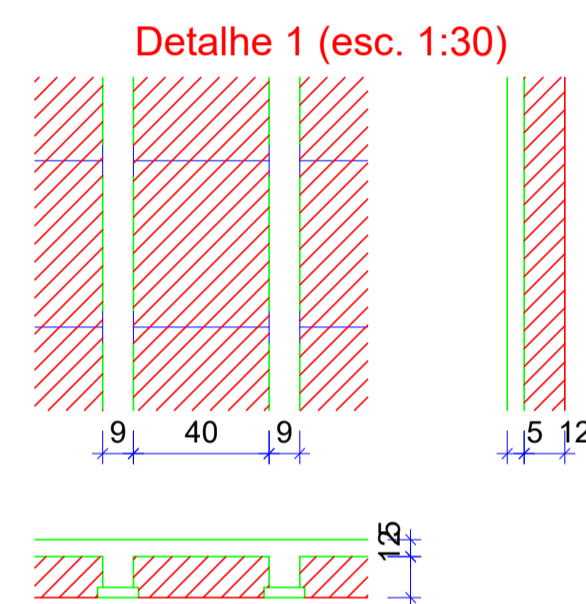

FORMA DO PAVIMENTO TÉRREO (NÍVEL 300)

Escala 1:50

Blocos de enchimento						
Detalhe	Tipo	Nome	Dimensões (cm)			Quantidade
			hb	bx	by	
1	EPS Unidirecional	B12/40/49	12	40	49	72

Vigas			
Nome	Seção (cm)	Elevação (cm)	Nível (cm)
V1	15x30	0	300
V2	15x30	0	300
V3	15x30	0	300
V4	15x30	0	300
V5	15x30	0	300

Lajes								
Nome	Tipo	Dados			Sobrecarga (kgf/m²)			
		Altura (cm)	Elevação (cm)	Nível (cm)	Peso próprio (kgf/m²)	Adicional	Acidental	Localizada
L1	Treliçada 1D	17	0	300	182	123	1000	-
L2	Treliçada 1D	17	0	300	182	123	1000	-

Características dos materiais	
fck (kgf/cm²)	Ecs (kgf/cm²)
300	268384

Dimensão máxima do agregado = 19 mm

Pilares			
Nome	Seção (cm)	Elevação (cm)	Nível (cm)
P1	15x30	0	300
P2	15x30	0	300
P3	15x30	0	300
P4	15x30	0	300
P5	15x30	0	300
P6	15x30	0	300

Legenda dos pilares	
	Pilar que morre

Legenda das vigas e paredes	
	Viga



PROPRIETÁRIO: PREFEITURA MUNICIPAL DE CACHOEIRINHA-PE
PREFEITO: André Raimundo

RESP. TEC. PROJETO: BRUNO HENRIQUE DE OLIVEIRA LAGOS - CREA: 026.902 D/PE

FOLHA	PROJETO : CONSTRUÇÃO DE UM BANHEIRO PÚBLICO NO MUNICÍPIO DE CACHOEIRINHA-PE
P02	LOCAL : CACHOEIRINHA-PE
/04	CONTEÚDO: PROJETO ESTRUTURAL
DATA: NOVEMBRO/2025	PROJETO ARQUITETÔNICO: BRUNO HENRIQUE DE OLIVEIRA LAGOS
	ESCALA: INDICADA

VT1a (5 unidades)
(L1)
ESC 1:50

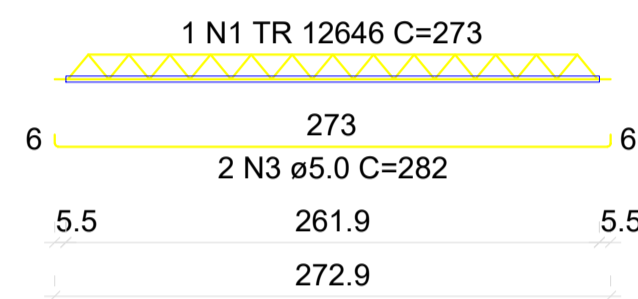

VT2a (5 unidades)
(L2)
ESC 1:50

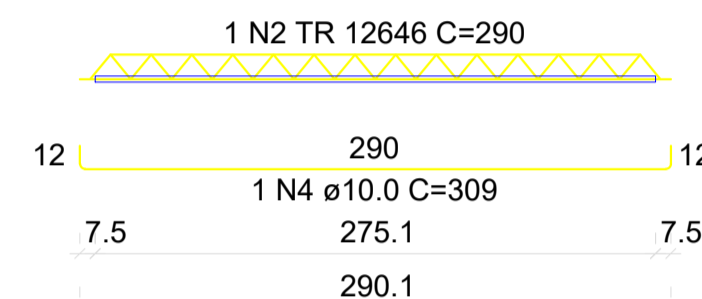

RELAÇÃO DO AÇO

5xVT1a

5xVT2a

AÇO	N	DIAM (mm)	QUANT	C.UNIT (cm)	C.TOTAL (cm)
CA60	1	TR 12646	5	273	1365
	2	TR 12646	5	290	1450
	3	5.0	10	282	2820
CA50	4	10.0	5	309	1545

RESUMO DO AÇO

AÇO	DIAM (mm)	C.TOTAL (m)	PESO + 10% (kg)
CA50	10.0	15.5	10.5
CA60	5.0	28.2	4.8
TR 12646		28.2	31.5

PESO TOTAL (kg)

CA50 10.5
CA60 36.3

Volume de concreto (C-30) = 0.00 m³
Área de forma = 0.00 m²

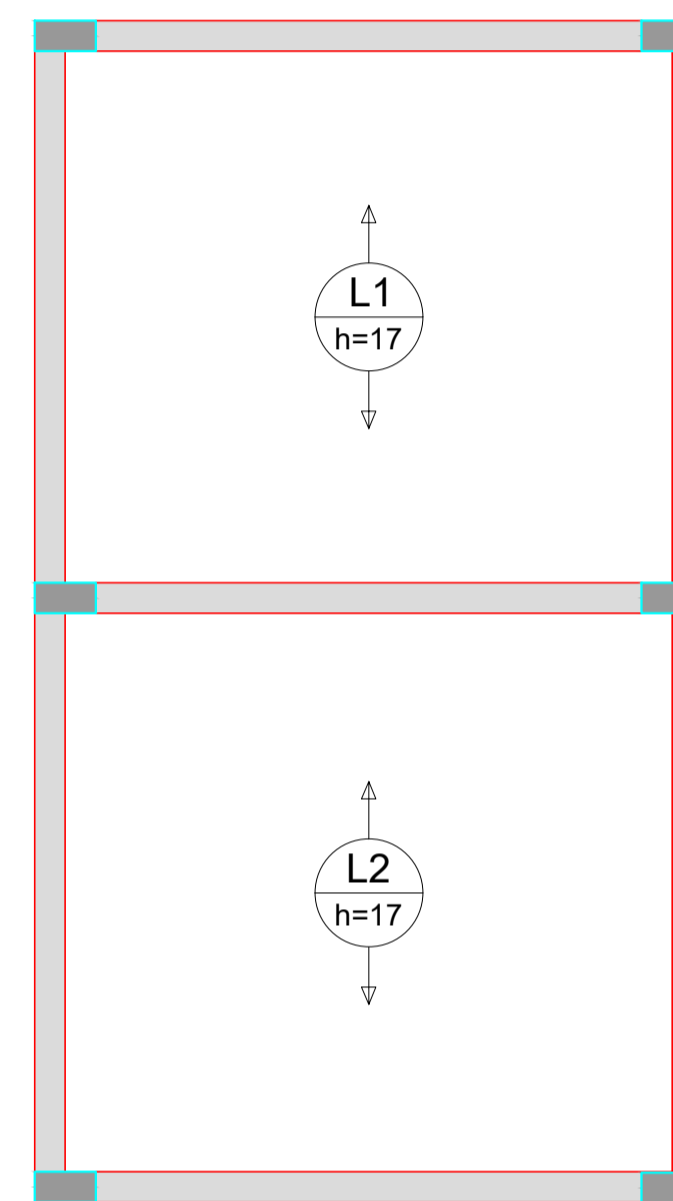

RELAÇÃO DO AÇO

Volume de concreto (C-30) = 1.06 m³
Área de forma = 0.00 m²

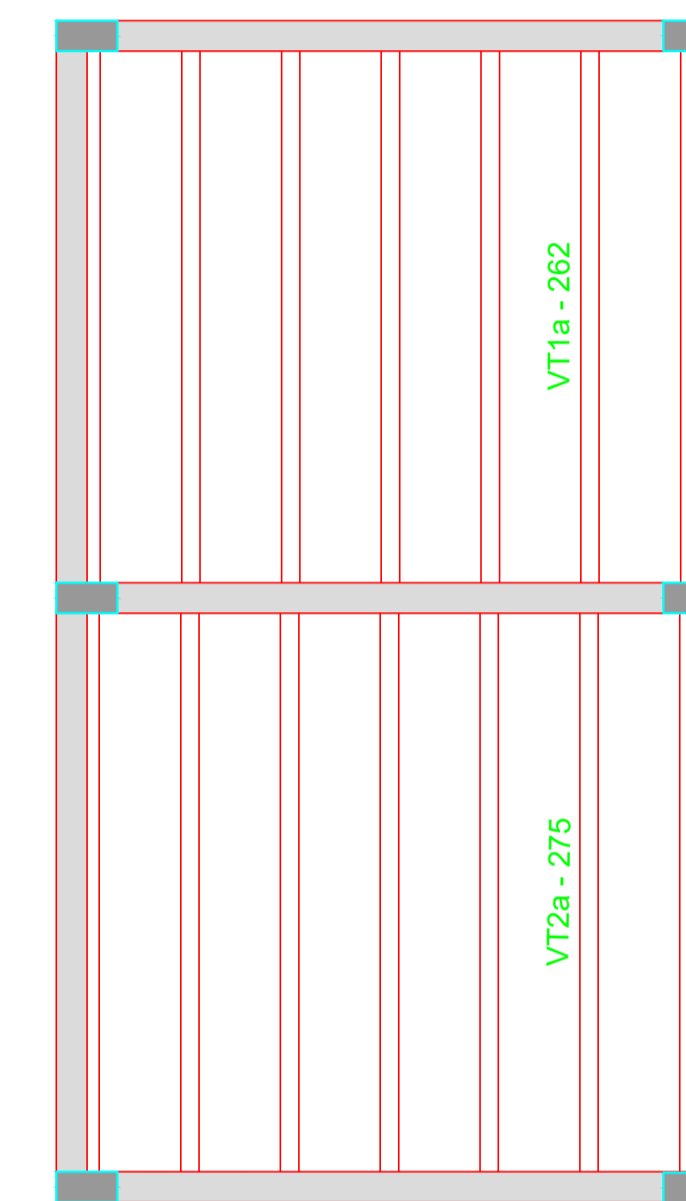

ARMAÇÃO POSITIVA DAS LAJES DO PAVIMENTO TÉRREO (EIXO Y)

Escala 1:50

PLANTA DE VIGOTAS PRÉ-MOLDADAS

Escala 1:50



PROPRIETÁRIO: PREFEITURA MUNICIPAL DE CACHOEIRINHA-PE
PREFEITO: André Raimundo

RESP. TEC. PROJETO: BRUNO HENRIQUE DE OLIVEIRA LAGOS - CREA: 026.902 D/PE

FOLHA P03 /04	PROJETO : CONSTRUÇÃO DE UM BANHEIRO PÚBLICO NO MUNICÍPIO DE CACHOEIRINHA-PE
	LOCAL : CACHOEIRINHA-PE
	CONTEÚDO: PROJETO ESTRUTURAL
DATA: NOVEMBRO/2025	PROJETO ARQUITETÔNICO: BRUNO HENRIQUE DE OLIVEIRA LAGOS
	ESCALA: INDICADA

BALDRAME

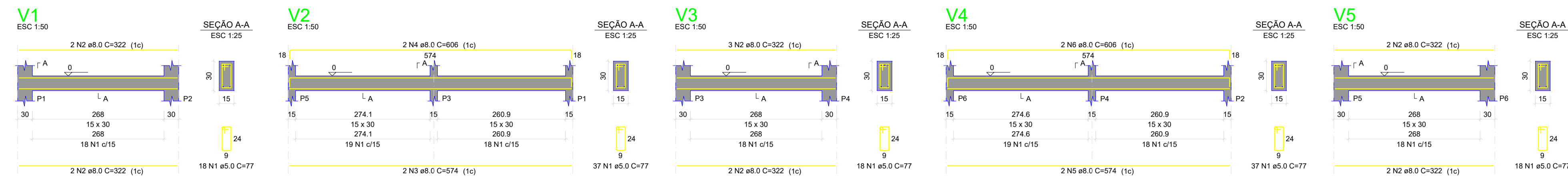

RELAÇÃO DO AÇO

CAÇO	N	DIAM (mm)	QUANT	C.UNIT (cm)	C.TOTAL (cm)
CA60	1	5.0	128	77	9856
CA50	2	8.0	13	322	4188
CA60	3	8.0	2	574	1148
CA50	4	8.0	2	606	1212
CA60	5	8.0	2	574	1148
CA60	6	8.0	2	606	1212

RESUMO DO AÇO

CAÇO	DIAM (mm)	C.TOTAL (m)	PESO + 10% (kg)
CA50	8.0	89.1	38.7
CA60	5.0	98.6	16.7
PESO TOTAL (kg)			
CA50			38.7
CA60			16.7

Volume de concreto (C-30) = 0.84 m³
Área de forma = 14.06 m²

VIGAS TÉRREO

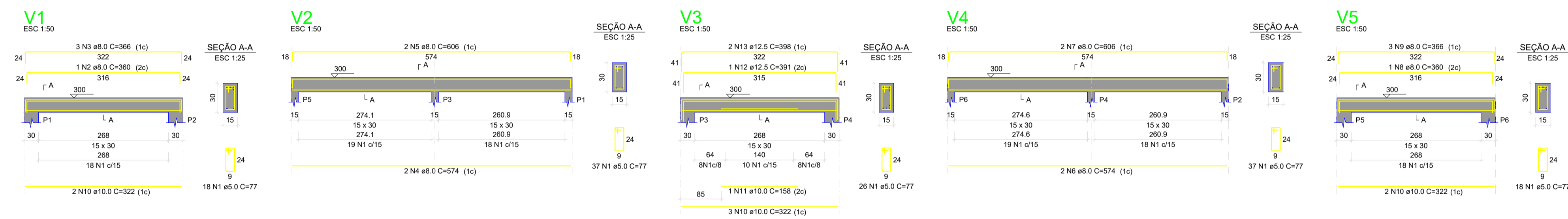

RELAÇÃO DO AÇO

CAÇO	N	DIAM (mm)	QUANT	C.UNIT (cm)	C.TOTAL (cm)
CA60	1	5.0	136	77	10472
CA50	2	8.0	1	360	360
CA60	3	8.0	3	366	1098
CA50	4	8.0	2	574	1148
CA60	5	8.0	2	606	1212
CA60	6	8.0	2	574	1148
CA60	7	8.0	2	606	1212
CA60	8	8.0	1	360	360
CA60	9	8.0	3	366	1098
CA60	10	10.0	7	322	2254
CA60	11	10.0	1	158	158
CA60	12	12.5	1	391	391
CA60	13	12.5	2	398	796

RESUMO DO AÇO

CAÇO	DIAM (mm)	C.TOTAL (m)	PESO + 10% (kg)
CA50	8.0	76.4	33.1
CA60	10.0	24.1	16.4
CA60	12.5	11.9	12.8
CA60	5.0	104.7	17.8
PESO TOTAL (kg)			
CA50			62.1
CA60			17.8

Volume de concreto (C-30) = 0.84 m³
Área de forma = 10.42 m²

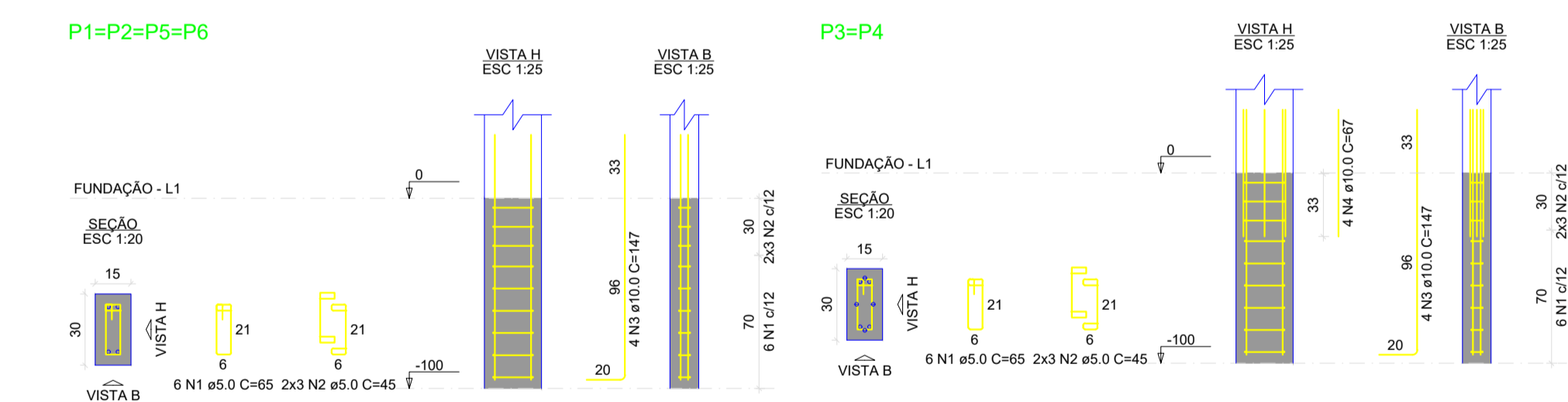

RELAÇÃO DO AÇO

CAÇO	N	DIAM (mm)	QUANT	C.UNIT (cm)	C.TOTAL (cm)
CA60	1	5.0	36	65	2340
CA50	2	5.0	36	45	1620
CA50	3	10.0	24	147	3528
CA50	4	10.0	8	67	536

RESUMO DO AÇO

CAÇO	DIAM (mm)	C.TOTAL (m)	PESO + 10% (kg)
CA50	10.0	40.6	27.6
CA60	5.0	39.6	6.7
PESO TOTAL (kg)			
CA50			27.6
CA60			6.7

Volume de concreto (C-30) = 0.18 m³
Área de forma = 3.51 m²

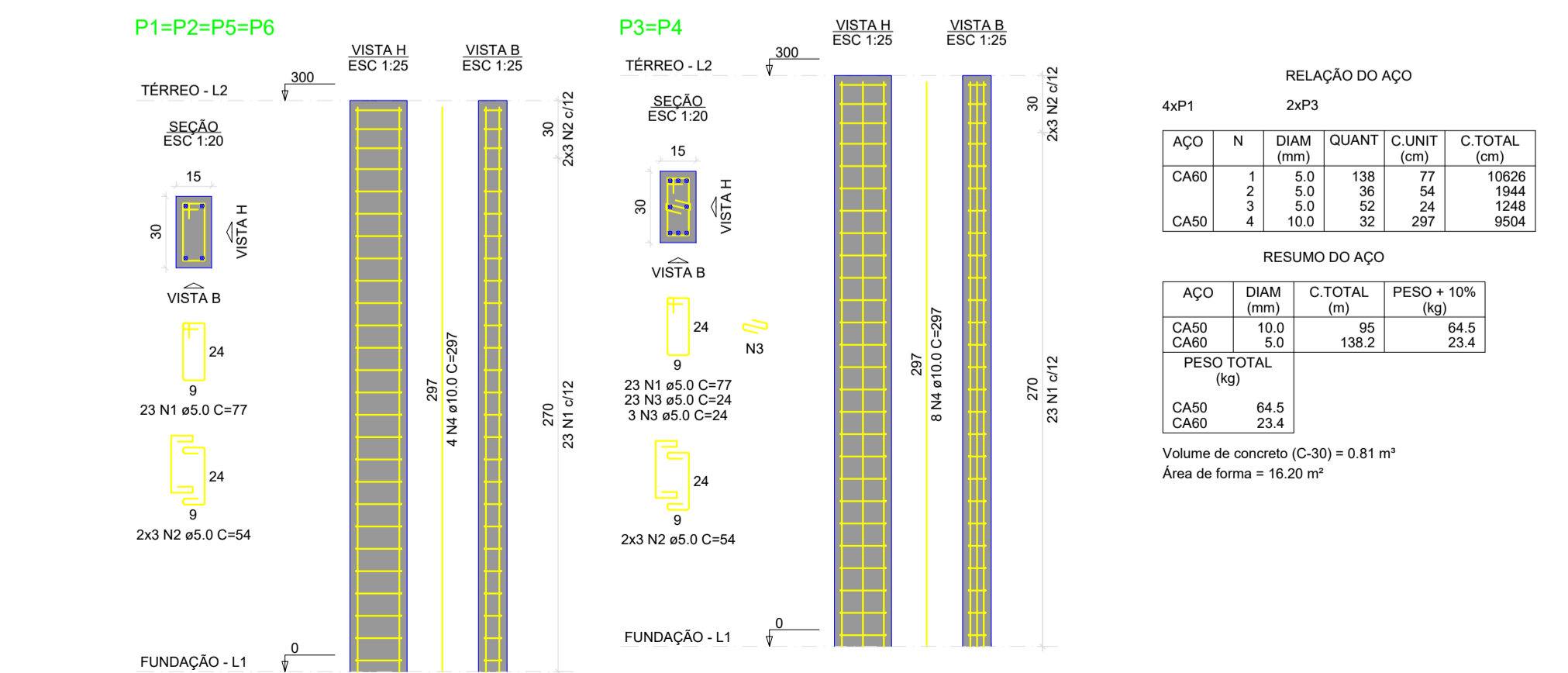

RELAÇÃO DO AÇO

CAÇO	N	DIAM (mm)	QUANT	C.UNIT (cm)	C.TOTAL (cm)
CA60	1	5.0	136	77	10608
CA60	2	5.0	36	54	1944
CA50	3	5.0	52	24	1248
CA50	4	10.0	32	297	9504

RESUMO DO AÇO

CAÇO	DIAM (mm)	C.TOTAL (m)	PESO + 10% (kg)
CA50	10.0	95	64.5
CA60	5.0	138.2	23.4
PESO TOTAL (kg)			
CA50			64.5
CA60			23.4

Volume de concreto (C-30) = 0.81 m³
Área de forma = 16.20 m²

PROPRIETÁRIO: PREFEITURA MUNICIPAL DE CACHOEIRINHA-PE
PREFEITO: André Raimundo

RESP. TEC. PROJETO: BRUNO HENRIQUE DE OLIVEIRA LAGOS - CREA: 026.902 D/PE

FOLHA P04 /04	PROJETO : CONSTRUÇÃO DE UM BANHEIRO PÚBLICO NO MUNICÍPIO DE CACHOEIRINHA-PE
	LOCAL : CACHOEIRINHA-PE
	CONTEÚDO: PROJETO ESTRUTURAL
DATA: NOVEMBRO/2025	PROJETO ARQUITETÔNICO: BRUNO HENRIQUE DE OLIVEIRA LAGOS
	ESCALA: INDICADA

QD1

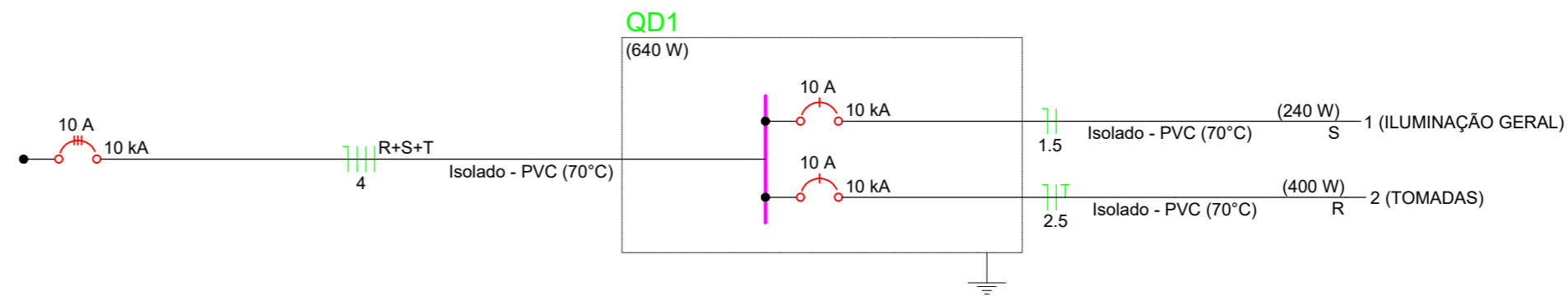
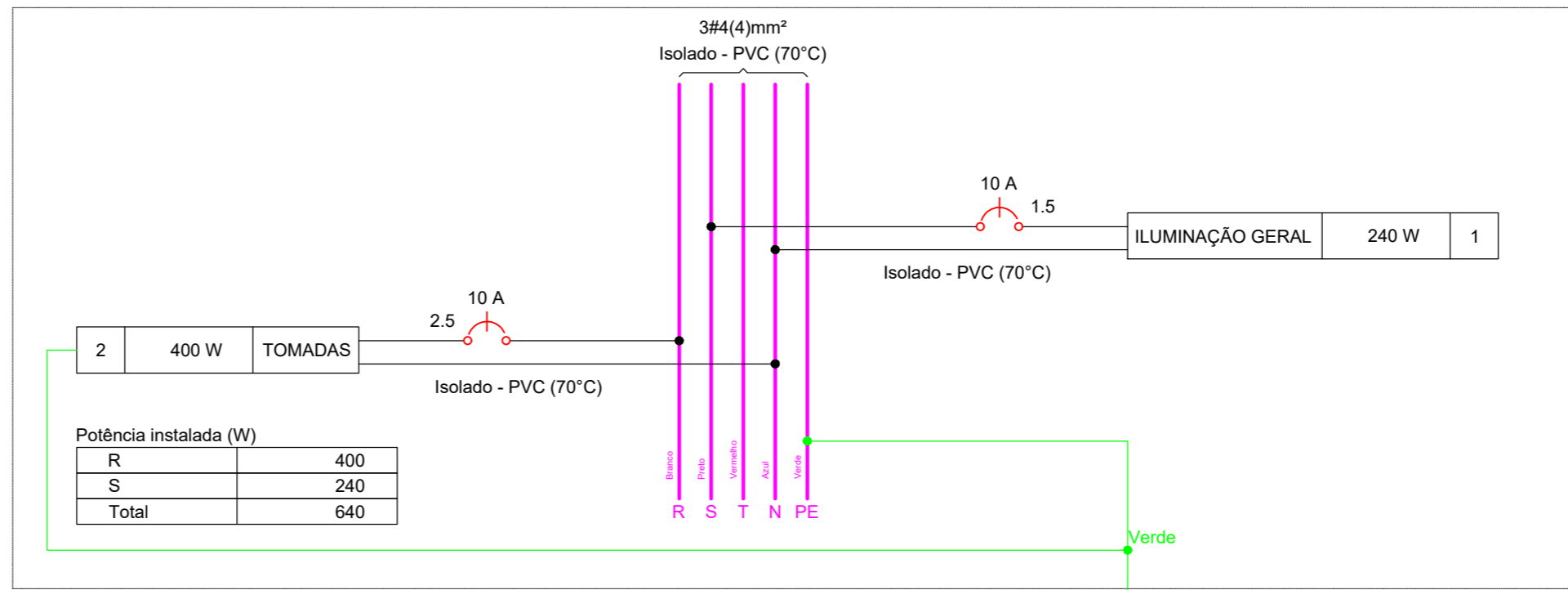
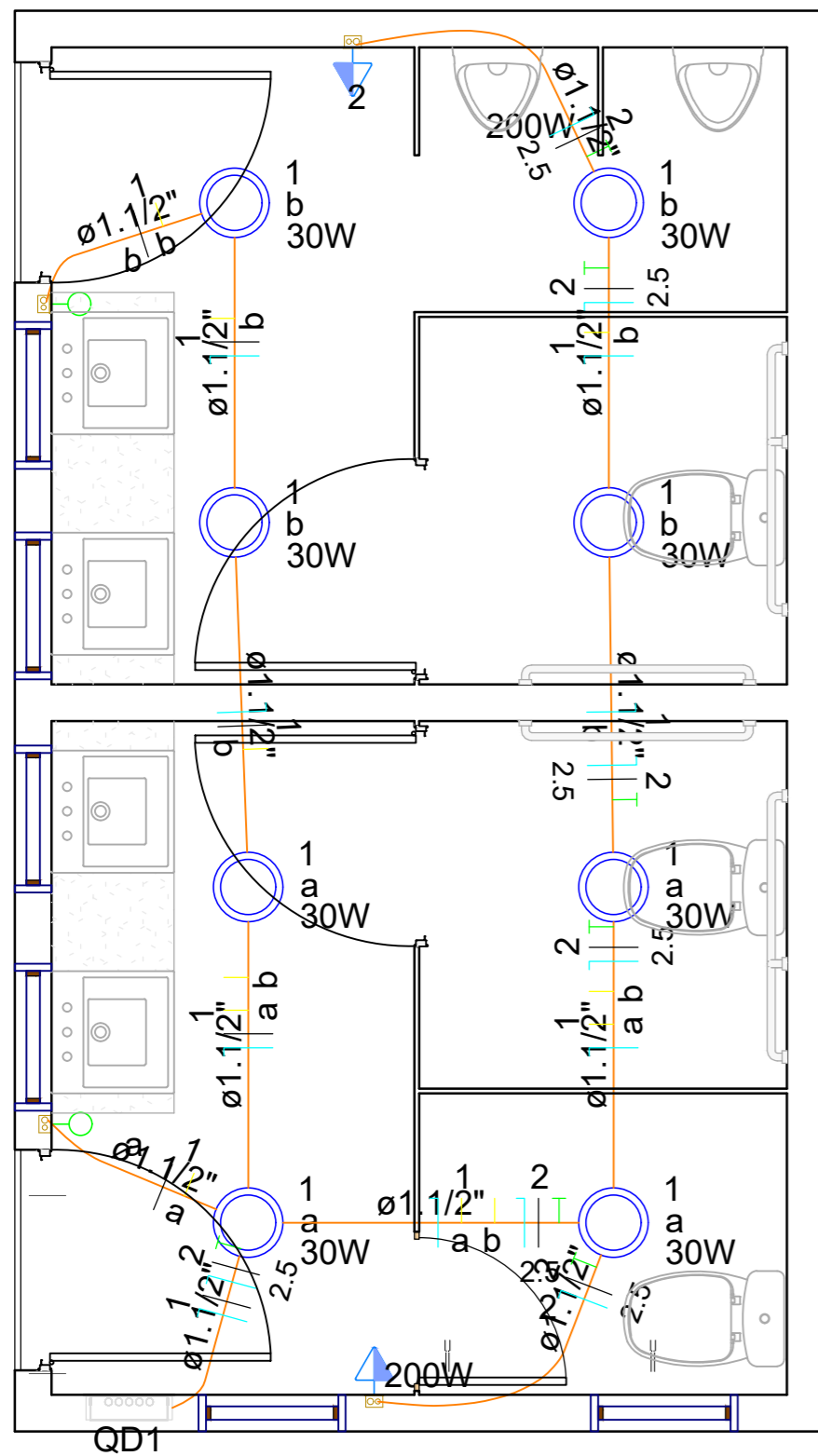

Quadro de Cargas (QD1) - Pavimento

Circuito	Descrição	Esquema	Método de inst.	Tensão (V)	Iluminação (W)	Tomadas (W)	Pot. total (VA)	Pot. total (W)	Fases	Pot. - R (W)	Pot. - S (W)	Pot. - T (W)	FCT	FCA	In' (A)	Ip (A)	Seção (mm²)	Ic (A)	Icc (kA)	Disj (A)	dV parc (%)	dV total (%)	Status
1	ILUMINAÇÃO GERAL	F+N	B1	220 V	8	200	480	240	S	240			1.00	1.00	2.2	2.2	1.5	17.5	10	10	0.18	0.18	ERRO
2	TOMADAS	F+N+T	B1	220 V		2	444	400	R	400			1.00	1.00	2.0	2.0	2.5	24.0	10	10	0.09	0.09	ERRO
TOTAL					8	2	924	640	R+S+T	400	240	0											

Quadro de Demanda (QD1) - Pavimento

Tipo de carga	Potência instalada (kVA)	Fator de demanda (%)	Demanda (kVA)
Iluminação Condomínio (Residencial)	0.48	100.00	0.48
Tomadas condomínio (Residencial)	0.44	20.00	0.09
TOTAL			0.57

Lista de Materiais (QD1)

Acessórios p/ eletrodutos	
Caixa PVC 4x2"	4 pc
Dispositivo Elétrico - embutido	
Placa 2x4"	
Interruptor simples - 1 tecla	2 pc
Placa p/ 1 função	2 pc
S/ placa	
Tomada hexagonal (NBR 14136) 2P+T 10A	2 pc
Dispositivo de Proteção	
Disjuntor Unipolar Termomagnético - norma DIN (Curva C) 10 A - 10 kA	2 pc
Eletroduto PVC flexível	
Eletroduto pesado 1.1/2"	19.02 m
Fio Unipolar (cobre)	
Isol.PVC - 450/750V (ref. Reiplas Rei Antichama)	
1.5 mm² - Amarelo	16.1 m
1.5 mm² - Azul claro	12.42 m
1.5 mm² - Preto	8.32 m
2.5 mm² - Azul claro	13.02 m
2.5 mm² - Branco	13.02 m
2.5 mm² - Verde-amarelo	13.02 m
Luminária e acessórios	
Luminária Led Embutir Ledvance Insert 30W	8 pc
Quadro distrib. plástico - embutir	
Barr. monof., - DIN Cap. 12 disj. unip. - In Pente 100A	1 pc

PROPRIETÁRIO: PREFEITURA MUNICIPAL DE CACHOEIRINHA-PE
 PREFEITO: André Raimundo

RESP. TEC. PROJETO BRUNO HENRIQUE DE OLIVEIRA LAGOS - CREA: 026.902 D/PE

FOLHA	PROJETO : CONSTRUÇÃO DE UM BANHEIRO PÚBLICO NO MUNICÍPIO DE CACHOEIRINHA-PE
P01	LOCAL : CACHOEIRINHA-PE
/01	CONTEÚDO: PROJETO DE INSTALAÇÕES ELÉTRICAS
DATA: NOVEMBRO/2025	PROJETO ARQUITETÔNICO: BRUNO HENRIQUE DE OLIVEIRA LAGOS
	ESCALA: INDICADA

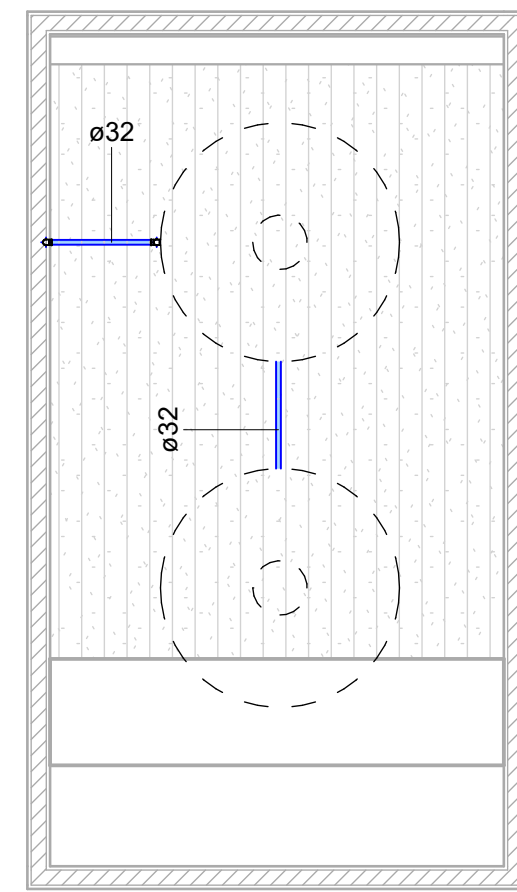
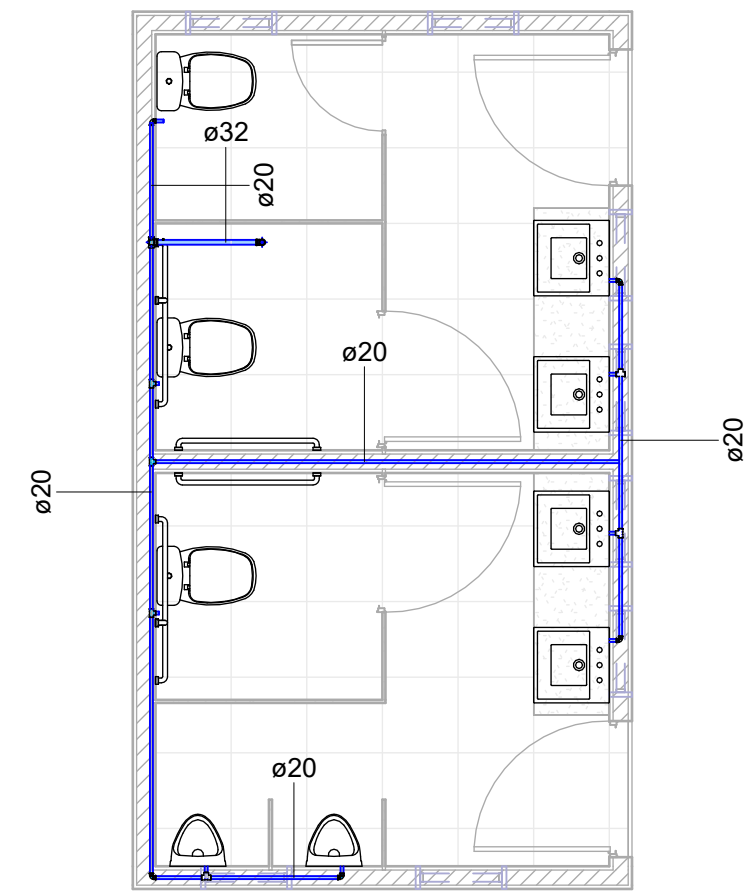

1 PLANTA BAIXA DE INST.HIDRÁULICAS
1 : 50

2 COBERTA - INST.HIDRÁULICAS
1 : 50

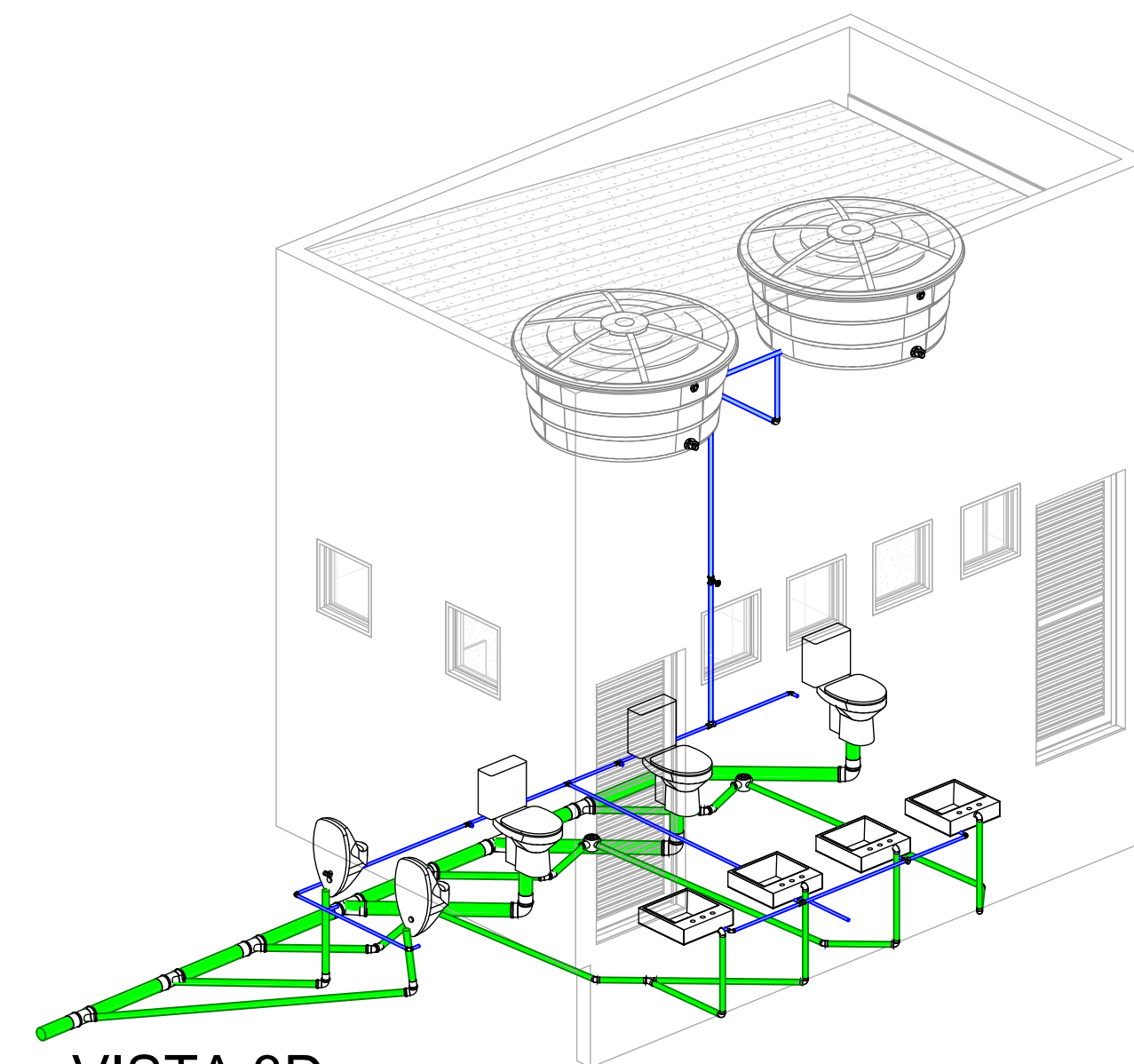
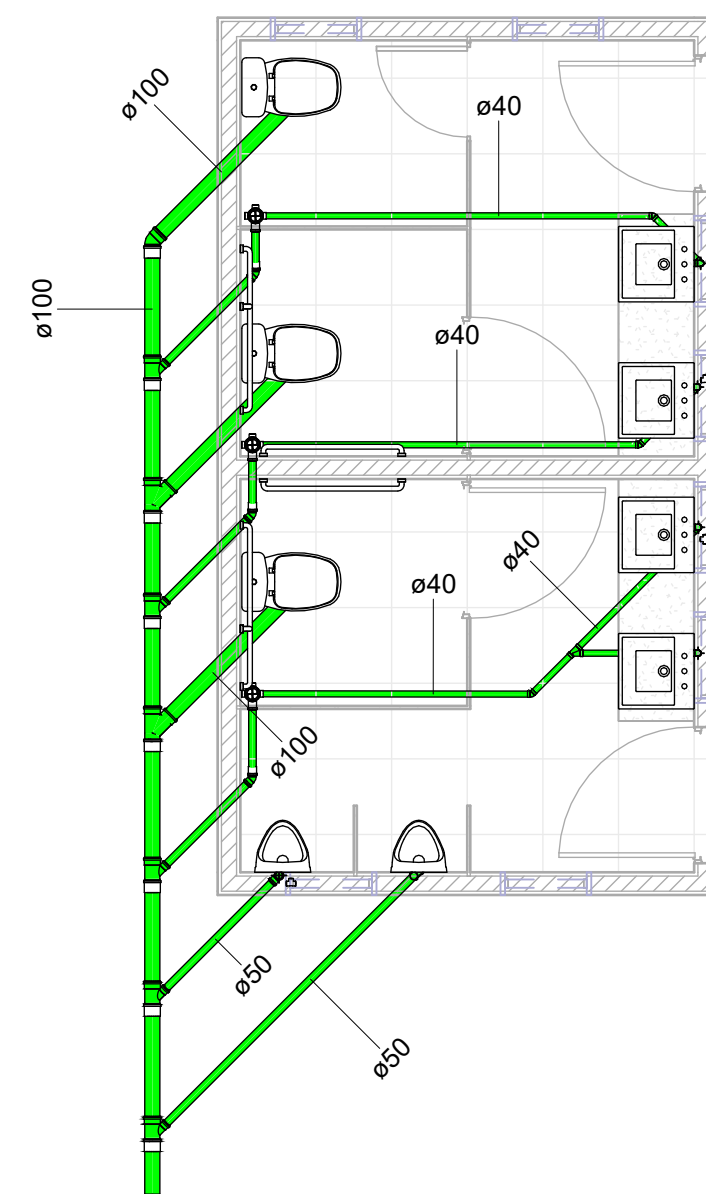

3 PLANTA BAIXA DE INST. SANITÁRIAS
1 : 50

4 VISTA 3D

Caixas e Ralos		
Quantidade	Sistema	Descrição
3	Esgoto	Antiespuma 100 mm, Esgoto - TIGRE
2	Água Fria	Cj Corpo/Tampa Caixa d'Água 1000 litros RT, Água Fria - TIGRE
3	Esgoto	Corpo Caixa Sifonada com 3 Entradas 100 x 100 x 50mm, Esgoto - TIGRE
2	Água Fria	Tampa para Caixa d'Água 1000 litros RT, Água Fria - TIGRE
2	Água Fria	Torneira Bóia para Caixa d'Água 1/2", Água Fria - TIGRE

Conexões para Esgoto				
Quantidade	Sistema	Descrição	Linha	Código
3	Esgoto	Joelho 45° 40mm, Esgoto Série Normal - TIGRE	Série Normal	
3	Esgoto	Joelho 45° 50mm, Esgoto Série Normal - TIGRE	Série Normal	
1	Esgoto	Joelho 45° 100mm, Esgoto Série Normal - TIGRE	Série Normal	
8	Esgoto	Joelho 90° 40mm, Esgoto Série Normal - TIGRE	Série Normal	
2	Esgoto	Joelho 90° 50mm, Esgoto Série Normal - TIGRE	Série Normal	
3	Esgoto	Joelho 90° 100mm, Esgoto Série Normal - TIGRE	Série Normal	
1	Esgoto	Junção Simples 40 x 40mm, Esgoto Série Normal - TIGRE	Série Normal	
5	Esgoto	Junção Simples 100 x 50mm, Esgoto Série Normal - TIGRE	Série Normal	
2	Esgoto	Junção Simples 100 x 100mm, Esgoto Série Normal - TIGRE	Série Normal	
5	Esgoto	Luva Simples 50mm, Esgoto Série Normal - TIGRE	Série Normal	
11	Esgoto	Luva Simples 100mm, Esgoto Série Normal - TIGRE	Série Normal	
3	Esgoto	Produto Inexistente	Série Normal	

Conexões para Água Fria				
Quantidade	Descrição	Linha	Código	
2	Bucha de Redução Soldável Curta 32x25mm, PVC Marrom, Água Fria - TIGRE			Soldável
5	Joelho 90° Soldável 20mm, PVC Marrom, Água Fria - TIGRE			Soldável
3	Joelho 90° Soldável 32mm, PVC Marrom, Água Fria - TIGRE			Soldável
1	Produto Inexistente			Soldável
3	Tê Soldável 20mm, PVC Marrom, Água Fria - TIGRE			Soldável
3	Tê Soldável com Rosca na Bolsa Central 25 x 1/2", PVC Marrom, Água Fria - TIGRE			Soldável

Registros e Válvulas				
Quantidade	Descrição	Size	Fabricante	
2	Adaptador Soldável com Anel para Caixa d'Água com Registro, PVC Branco, Água Fria - TIGRE			© Tigre S/A
4	Adaptador Soldável com Anel para Caixa d'Água, PVC Branco, Água Fria - TIGRE			© Tigre S/A
2	Adaptador Soldável Jet 30, 25mm, PVC Marrom - TIGRE	25.00 mmø-25.00 mmø		© Tigre S/A
1	Registro Gaveta Docol JET 30 Bruto 3/4" - TIGRE	25.00 mmø-25.00 mmø		© Tigre S/A

Tubos Rígidos		
Comprimento	Descrição	Diâmetro
Tubo Soldável Marrom		
12.23	Tubo Soldável Marrom	20.00 mm
5.51	Tubo Soldável Marrom	32.00 mm
Tubo Série Normal		
13.02	Tubo Série Normal	40.00 mm
8.36	Tubo Série Normal	50.00 mm
10.06	Tubo Série Normal	100.00 mm

PROPRIETÁRIO: PREFEITURA MUNICIPAL DE CACHOEIRINHA-PE
PREFEITO: André Raimundo

RESP. TEC. PROJETO: Bruno Henrique de Oliveira Lagos - CREA: 026.902 D/PE

FOLHA	PROJETO: CONSTRUÇÃO DE UM BANHEIRO PÚBLICO NO MUNICÍPIO DE CACHOEIRINHA-PE
	LOCAL: CACHOEIRINHA-PE
	CONTEÚDO: INSTALAÇÕES HIDROSSANITÁRIAS
DATA:	PROJETO ARQUITETÔNICO:
DEZEMBRO	Bruno Henrique de Oliveira Lagos
	ESCALA:
	INDICADA

01 / 01



PREFEITURA MUNICIPAL DE CACHOEIRINHA-PE

RELATÓRIO FOTOGRÁFICO DA CONSTRUÇÃO DE UM BANHEIRO PÚBLICO PARA FEIRA DE GADO EM CACHOEIRINHA-PE

**ENDEREÇO: RUA PAULO CHALEGRE DE OLIVEIRA, MUNICÍPIO DE
CACHOEIRINHA - PE**

DEZEMBRO/2025







Documento assinado digitalmente



BRUNO HENRIQUE DE OLIVEIRA LAGOS

Data: 11/12/2025 16:06:08-0300

Verifique em <https://validar.iti.gov.br>

BRUNO HENRIQUE DE OLIVEIRA LAGOS
ENGENHEIRO CIVIL
CREA 026.902 D/PE