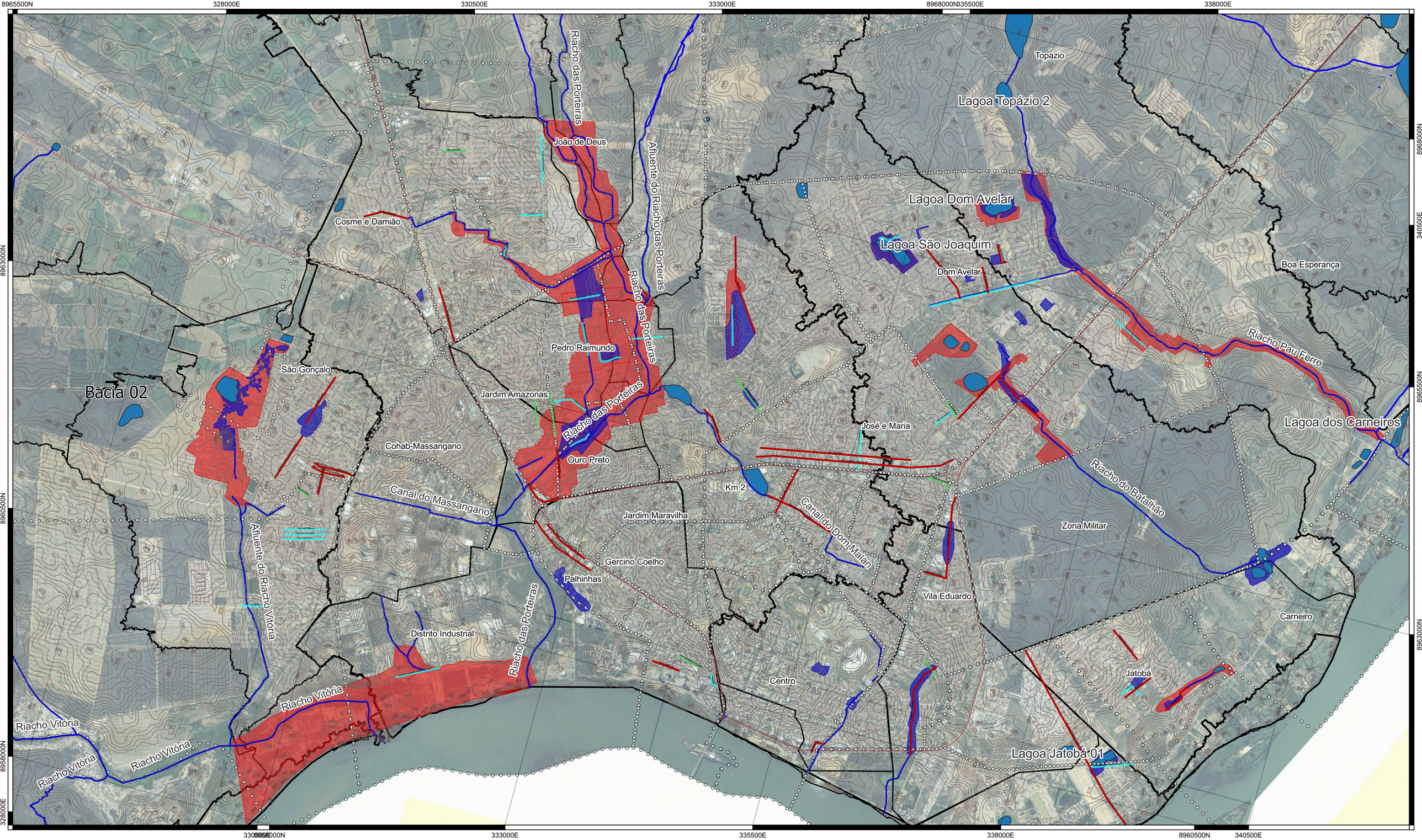

Mapa de Localização

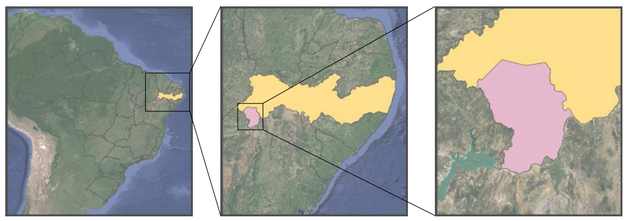

Informações Cartográficas

Declinação Magnética

-22,43°

Escala Gráfica

200 0 200 400 600 800 1.000 m

Projeção Universal Transversa de Mercator
Sistema de Referência: SIRGAS2000
Fator k = 1,0026789
Fuso: 24S
Meridiano Central: -39°
Referência Altimétrica: Marégrafo Imbituba, SC

Mapa de Áreas de Risco Prioritárias de Petrolina/PE

Legenda

- Áreas de Alagamento
- Áreas de Risco
- Ruas com Alagamento (Defesa Civil)
- Ruas com Alagamento (Diretoria de Mobilidade)
- Ruas com Alagamento (Fiscalização de Obras - SEINFRA)
- Riachos e Canais abertos
- Lagoas
- Delimitação da Bacia
- Delimitação da Sub-bacia
- Curvas de Nível
- Sistema Viario
- Bairros

Data de Referência: 09/2023
Escala numérica: 1:25000
Versão: v.0
Dimensão da folha: 420 mm x 594 mm

*Declinação Magnética adquirida no National Centers For Environmental Information, pelo World Magnetic Model (WMG), para o dia 15/12/2021, tendo-se variação de 0,36° por ano.
**Malhas territoriais do Brasil, adquiridas na forma de dados vetoriais, disponibilizados pelo Instituto Brasileiro de Geografia e Estatística - IBGE, 2020.

Subproduto do Plano de Macrodrenagem de Petrolina/PE.

Delimitação da Zona Urbana de acordo com o Plano Diretor (2022)

Ortofoto cedida pela SEINFRA em 06/2022.

Fontes:

IBGE**

Simão Amorim Durando Filho
Prefeito

Frederico Melo Machado
Secretário Municipal de Infraestrutura e Mobilidade

Rodrigo Jacobina
Secretário Executivo de Infraestrutura

PETROLINA PREFEITURA — SECRETARIA DE INFRAESTRUTURA E MOBILIDADE

Elaboração:

pdca engenharia