

1 CORTE AA
1 : 75

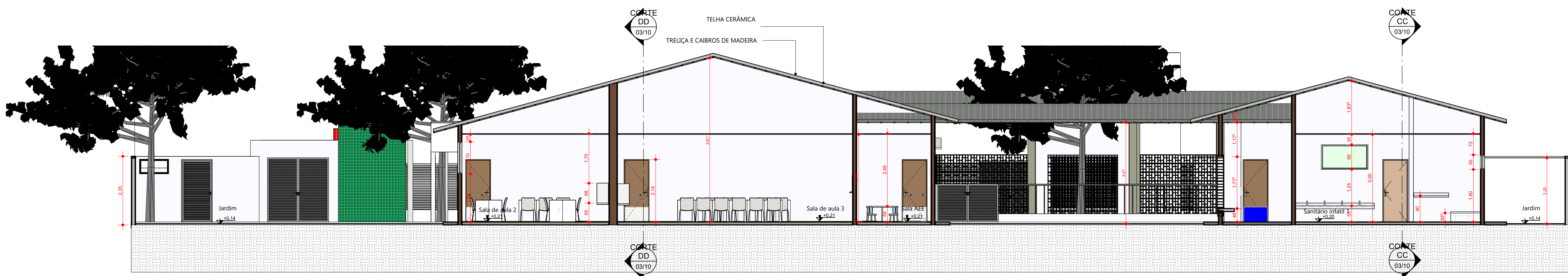

2 CORTE BB
1 : 75

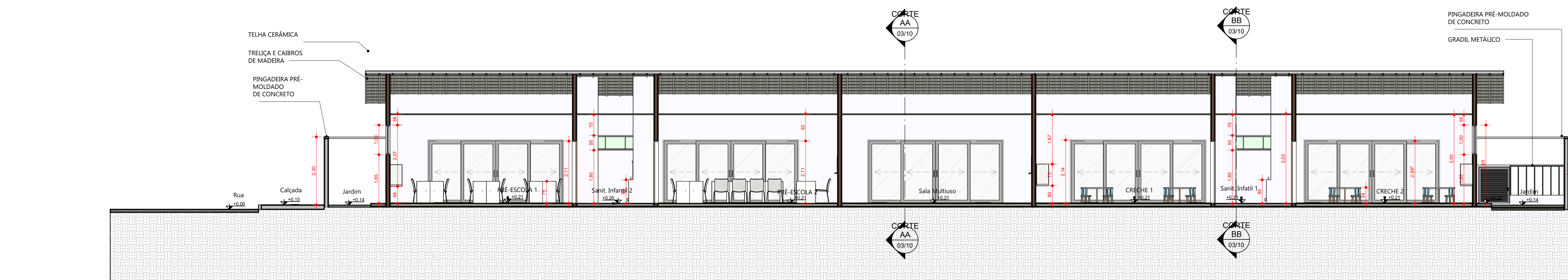

3 CORTE CC
1 : 75

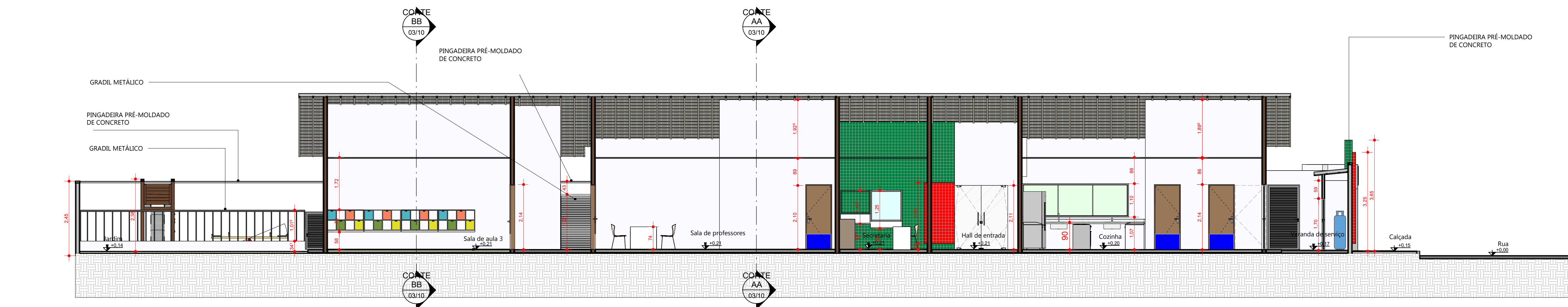

4 CORTE DD
1 : 75



PETROLINA

PREFEITURA

SECRETARIA DE
EDUCAÇÃO, CULTURA
E ESPORTE

COM TRABALHO,
A GENTE VIVE MELHOR

NOSSA INFÂNCIA IRMÃ VIANA

PROJETO ARQUITETÔNICO PARA REFORMA E
AMPLIAÇÃO DA NOSSA INFÂNCIA IRMÃ VIANA

LOCALIZAÇÃO:
AV. DA MIRRA, 68-136 - JARDIM AMAZONAS

CONTEÚDO:
CORTES

PRANCHAS:
03/10

CONTEÚDO:
ÁREA DO TERRENO = 3270,960 m²
ÁREA CONSTRUIDA = 1185,140 m²
ÁREA COBERTA = 1185,140 m²
SÓLO NATURAL = 990,31 m²

T.O. = 36,23%
C.A. = 0,36

OBSERVAÇÕES:
- CONFERIR COTAS ANTES DA EXECUÇÃO.
- QUALQUER DÚVIDA ENTRAR EM CONTATO COM ARQUITETO.

Arquiteto: Carlos Eduardo Borges Machado
Projeto: 03/10
Data: 09/08/25