

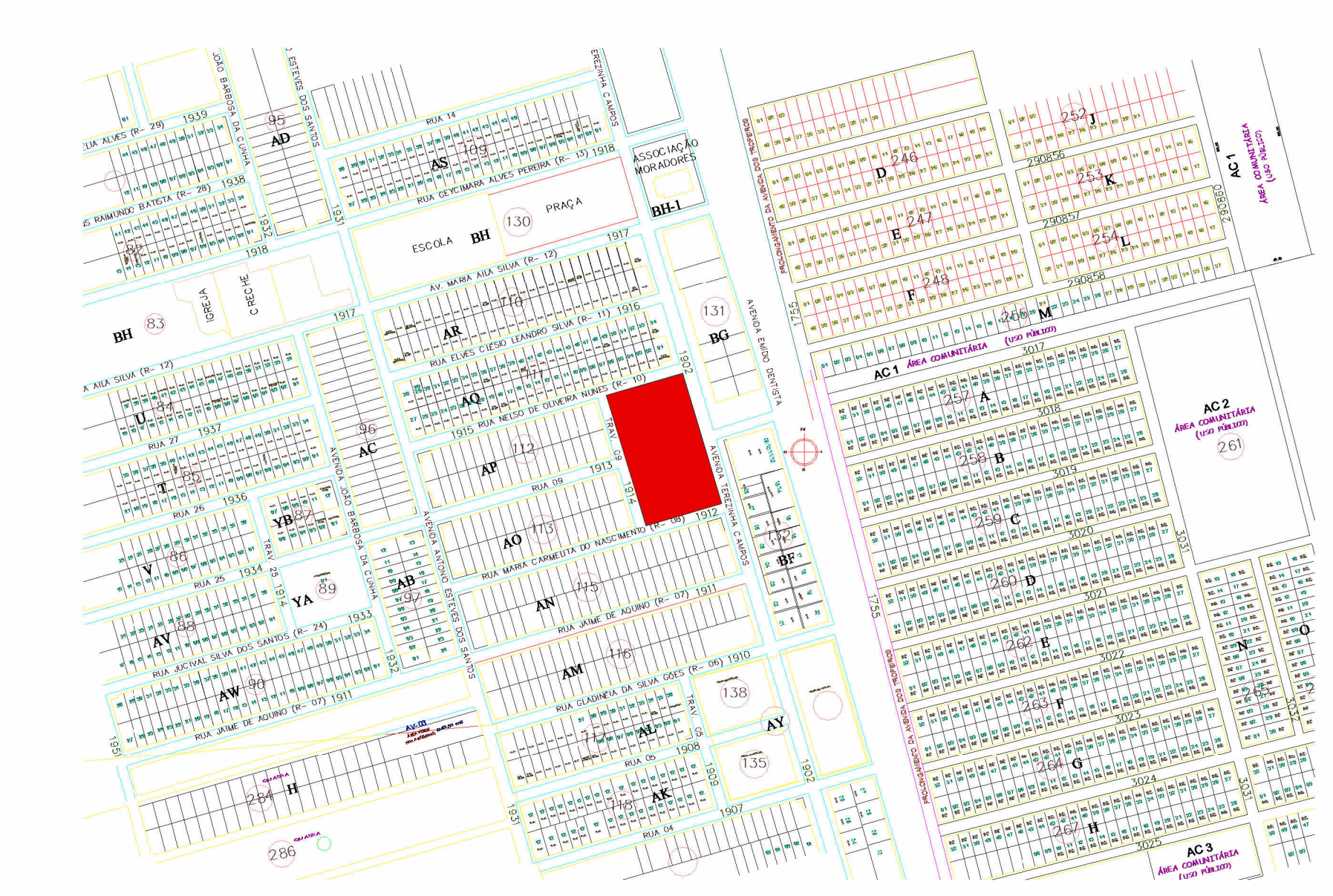

1 PLANTA BAIXA  
1 : 120

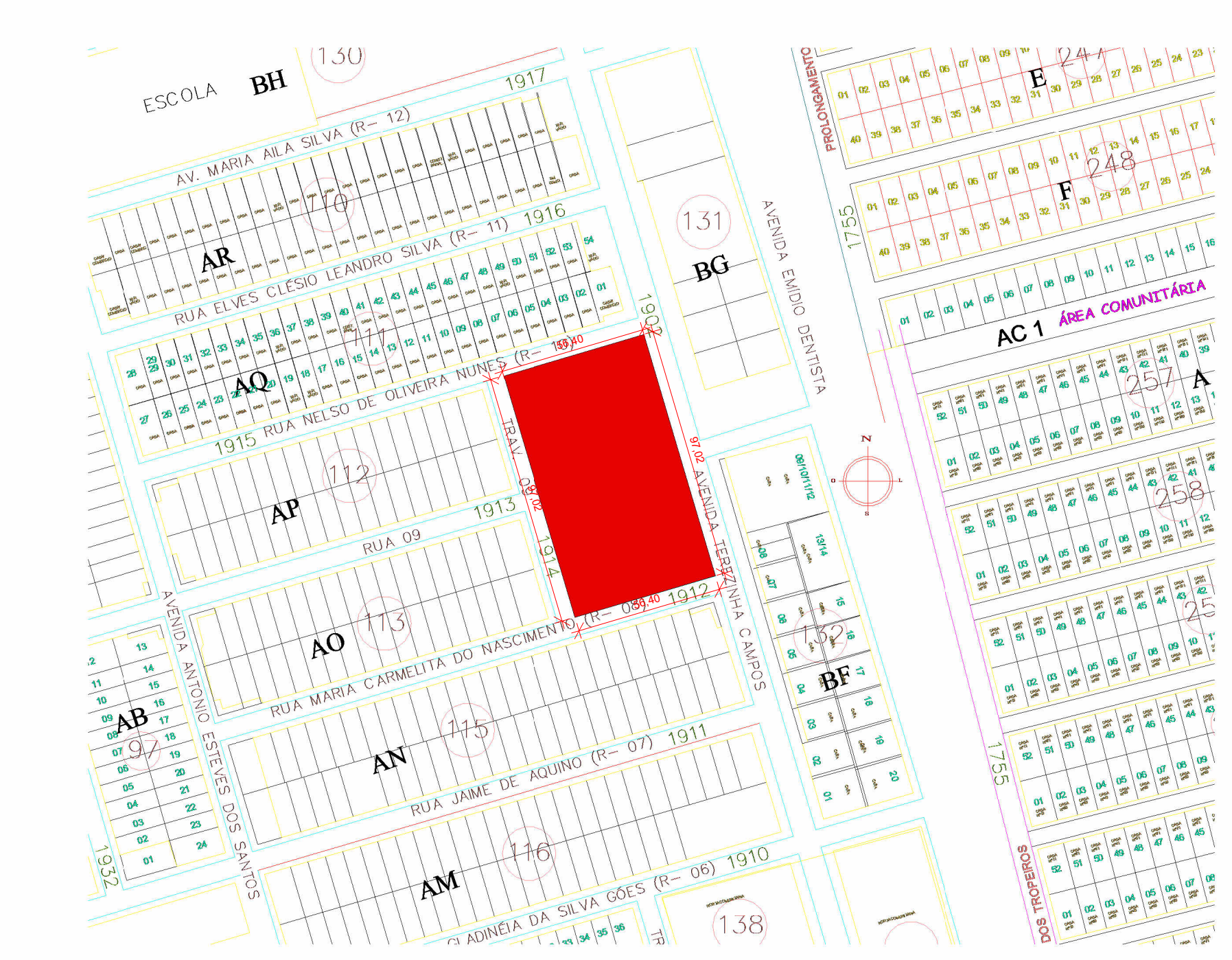

3 PLANTA DE LOCALIZAÇÃO  
1 : 4000



2 PLANTA DE SITUAÇÃO  
1 : 2000

TABELA DE PORTAS					
CÓDIGO	LARGURA	ALTURA	QTDE	ESPECIFICAÇÃO	NOME FAMÍLIA (remover este campo)
P01	2,100	2,200	2	Estrutura em alumínio preto e 2 folhas em veneziana de alumínio preto	Venuziana 2200 x 2100 cm
P02	1,100	2,100	1	Porta de Vidro - Comersal	1000 x 2100 mm
P03	1,750	2,100	2	Porta de Vidro - Abre 2 Folhas	Vidro 1.75 x 2.10 cm
P04	0,800	2,100	1	Porta de Madeira - Abre	176 x 80 cm
P05	0,800	2,100	10	Porta de Madeira - Abre	P14 - Porta interna PNE 0.80x2.10
P06	0,800	2,100	10	Porta de Madeira - Abre	P14 - Porta interna PNE 0.80x2.10
P07	0,800	2,100	12	Porta de Madeira - Abre	P14 - Porta interna PNE 0.80x2.10
P08	0,800	2,100	4	Porta de Madeira - Abre	P14 - Porta interna PNE 0.80x2.10
P09	0,800	2,100	2	Porta de Madeira - Abre	P14 - Porta interna PNE 0.80x2.10
P10	0,800	2,100	2	Porta de Madeira - Abre	P14 - Porta interna PNE 0.80x2.10
P11	0,800	2,100	1	Porta de Madeira - Abre	P14 - Porta interna PNE 0.80x2.10
P12	0,800	2,100	1	Porta de Madeira - Abre	P14 - Porta interna PNE 0.80x2.10
P13	0,800	2,100	1	Porta de Madeira - Abre	P14 - Porta interna PNE 0.80x2.10
P14	0,800	2,100	1	Porta de Madeira - Abre	P14 - Porta interna PNE 0.80x2.10
P15	0,800	2,100	1	Porta de Madeira - Abre	P14 - Porta interna PNE 0.80x2.10
P16	0,800	2,100	1	Porta de Madeira - Abre	P14 - Porta interna PNE 0.80x2.10
P17	0,800	2,100	1	Porta de Madeira - Abre	P14 - Porta interna PNE 0.80x2.10
P18	0,800	2,100	1	Porta de Madeira - Abre	P14 - Porta interna PNE 0.80x2.10
P19	0,800	2,100	1	Porta de Madeira - Abre	P14 - Porta interna PNE 0.80x2.10
P20	0,800	2,100	1	Porta de Madeira - Abre	P14 - Porta interna PNE 0.80x2.10

TABELA DE JANELAS						
CÓDIGO	LARGURA	ALTURA	PEITORIL	QTDE	ESPECIFICAÇÃO	NOME FAMÍLIA (remover este campo)
J01	0,800	0,300	1,800	1	Janela simples de alumínio e vidro	bandeira 0.80 x 0.30 2
J02	0,800	0,300	1,800	1	Janela simples de alumínio e vidro	bandeira 0.80 x 0.30 2
J03	0,800	0,300	1,800	1	Janela simples de alumínio e vidro	bandeira 0.80 x 0.30 2
J04	0,800	0,300	1,800	1	Janela simples de alumínio e vidro	bandeira 0.80 x 0.30 2
J05	0,800	0,300	1,800	1	Janela simples de alumínio e vidro	bandeira 0.80 x 0.30 2
J06	0,800	0,300	1,800	1	Janela simples de alumínio e vidro	bandeira 0.80 x 0.30 2
J07	0,800	0,300	1,800	1	Janela simples de alumínio e vidro	bandeira 0.80 x 0.30 2
J08	0,800	0,300	1,800	1	Janela simples de alumínio e vidro	bandeira 0.80 x 0.30 2
J09	0,800	0,300	1,800	1	Janela simples de alumínio e vidro	bandeira 0.80 x 0.30 2
J10	0,800	0,300	1,800	1	Janela simples de alumínio e vidro	bandeira 0.80 x 0.30 2
J11	0,800	0,300	1,800	1	Janela simples de alumínio e vidro	bandeira 0.80 x 0.30 2
J12	0,800	0,300	1,800	1	Janela simples de alumínio e vidro	bandeira 0.80 x 0.30 2
J13	0,800	0,300	1,800	1	Janela simples de alumínio e vidro	bandeira 0.80 x 0.30 2
J14	0,800	0,300	1,800	1	Janela simples de alumínio e vidro	bandeira 0.80 x 0.30 2
J15	0,800	0,300	1,800	1	Janela simples de alumínio e vidro	bandeira 0.80 x 0.30 2
J16	0,800	0,300	1,800	1	Janela simples de alumínio e vidro	bandeira 0.80 x 0.30 2
J17	0,800	0,300	1,800	1	Janela simples de alumínio e vidro	bandeira 0.80 x 0.30 2
J18	0,800	0,300	1,800	1	Janela simples de alumínio e vidro	bandeira 0.80 x 0.30 2
J19	0,800	0,300	1,800	1	Janela simples de alumínio e vidro	bandeira 0.80 x 0.30 2
J20	0,800	0,300	1,800	1	Janela simples de alumínio e vidro	bandeira 0.80 x 0.30 2



**COM TRABALHO,  
A GENTE VIVE MELHOR**

**AMPLIAÇÃO PROINFÂNCIA JOÃO DE DEUS**

**PROJETO ARQUITETÔNICO PARA REFORMA E AMPLIAÇÃO DO CMEI-PROINFÂNCIA JOÃO DE DEUS**

LOCALIZAÇÃO:  
R. Oito - João de Deus, Petrolina - PE, 56316-100

CONTEÚDO:  
PLANTA BAIXA, SITUAÇÃO E LOCALIZAÇÃO

FRANCHA:  
01/07

DATA:  
08/11/2025

OBSERVAÇÕES:  
- CONFERIR COTAS ANTES DA EXECUÇÃO.  
- QUALQUER DÚVIDA ENTRAR EM CONTATO COM ARQUITETO.



1 PLANTA DE AMPLIAÇÃO  
1 : 100

**LEGENDA DE REFORMA**

	CONSTRUIR
	EXISTENTE

LEGENDA DE REFORMA  
1 : 25

**PETROLINA** PREFEITURA SECRETARIA DE EDUCAÇÃO, CULTURA E ESPORTE

**COM TRABALHO, A GENTE VIVE MELHOR**

AMPLIAÇÃO PROINFÂNCIA JOÃO DE DEUS

PROJETO ARQUITETÔNICO PARA REFORMA E AMPLIAÇÃO DO CMEI-PROINFÂNCIA JOÃO DE DEUS

LOCALIZAÇÃO:  
R. Olib - João de Deus, Petrolina - PE, 56316-100

CONTEÚDO:  
PLANTA DE AMPLIAÇÃO

PRANCHAS:  
02/07

DATA: 08/11/2025

CONTEÚDO:  
CONTÉUDO: 418,11 m²  
ÁREA DO TERRENO: 200,24 m²  
ÁREA CONSTRUIDA: 188,88 m²  
SÓLO NATURAL: 119,26 m²

T.O.: 0,4  
C.A.: 0,8

OBSERVAÇÕES:  
- CONFERIR COTAS ANTES DA EXECUÇÃO.  
- QUALQUER DÚVIDA ENTRAR EM CONTATO COM ARQUITETO.

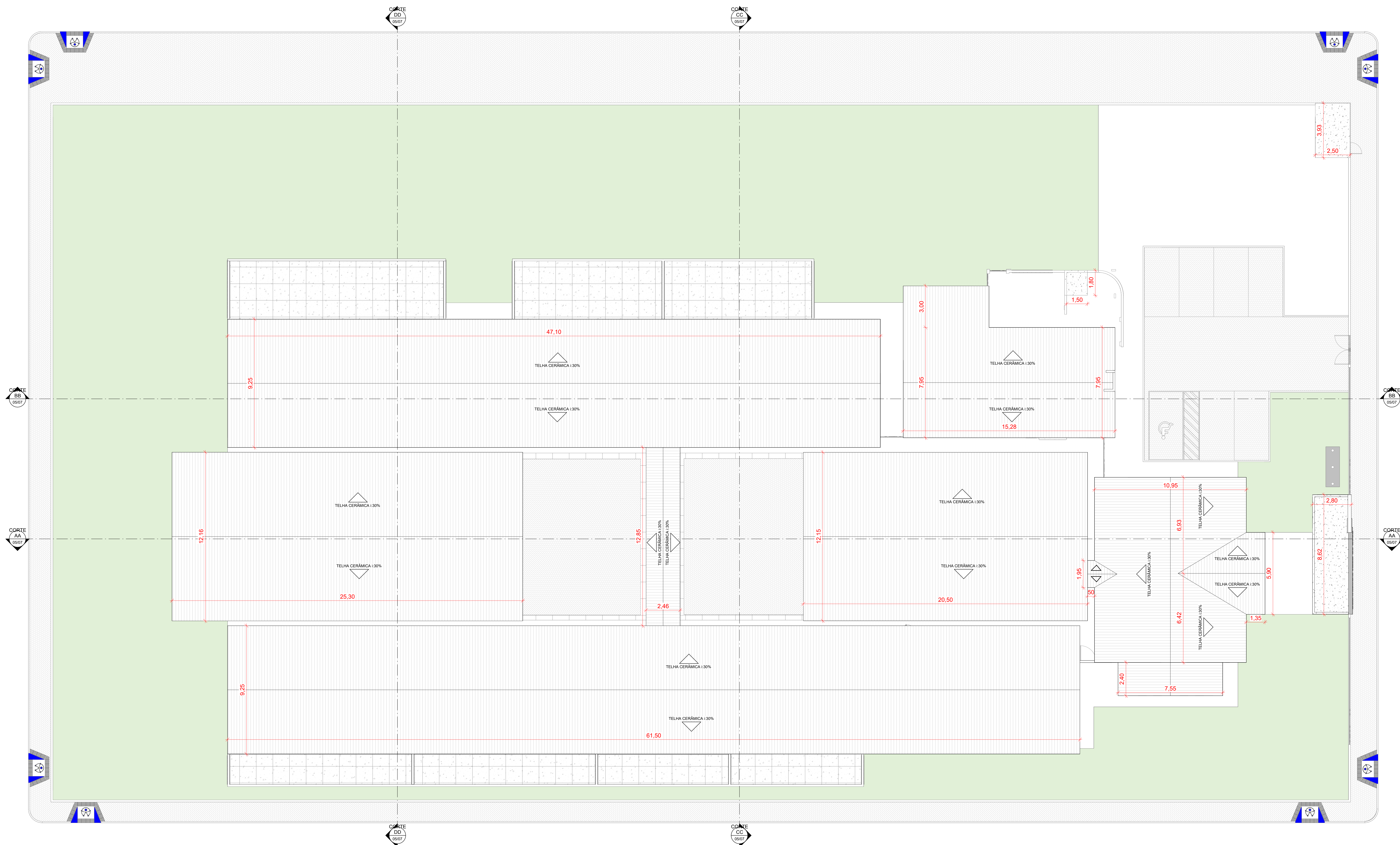

1 PLANTA BAIXA 2º PAVIMENTO  
1 : 100

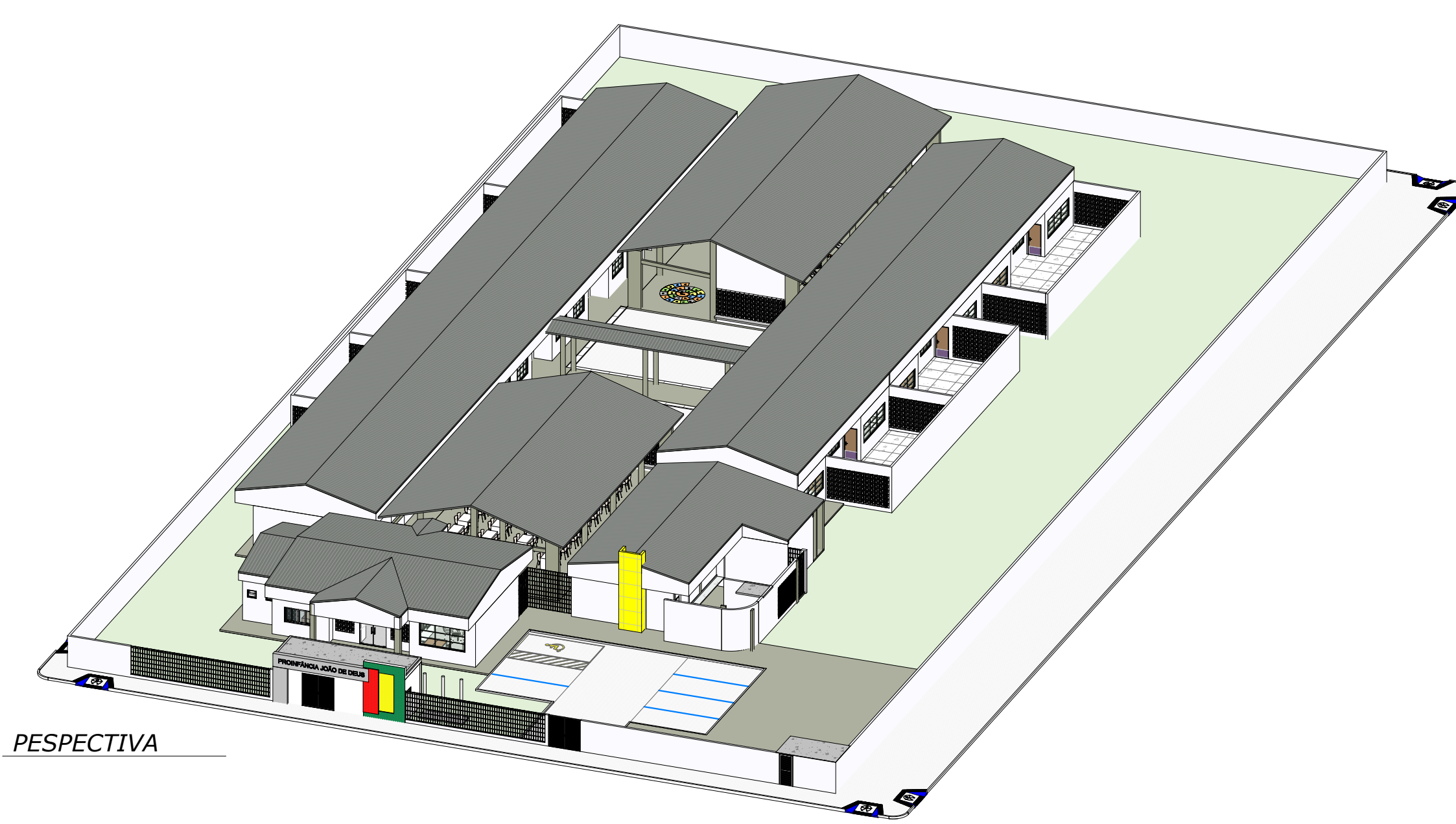

2 PERSPECTIVA

		SECRETARIA DE EDUCAÇÃO, CULTURA E ESPORTE	
<b>COM TRABALHO, A GENTE VIVE MELHOR</b>			
<b>AMPLIAÇÃO PROINFÂNCIA JOÃO DE DEUS</b>			
<b>PROJETO ARQUITETÔNICO PARA REFORMA E AMPLIAÇÃO DO CMEI-PROINFÂNCIA JOÃO DE DEUS</b>			
LOCALIZAÇÃO: R. Oito - João de Deus, Petrolina - PE, 56316-100			
CONTEÚDO: PLANTA DE COBERTA			PRANCHAS:  <b>03/07</b>
CONTEÚDO: ÁREA DO TERRENO = 202,11 m <sup>2</sup> ÁREA CONSTRUIDA = 202,11 m <sup>2</sup> ÁREA COBERTA = 198,00 m <sup>2</sup> SOLO NATURAL = 180,00 m <sup>2</sup>	TO = 0,24 CA = 0,03	DATA: 08/11/2025	
OBSERVAÇÕES: - CONFERIR COTAS ANTES DA EXECUÇÃO. - QUALQUER DÚVIDA ENTRAR EM CONTATO COM ARQUITETO.			



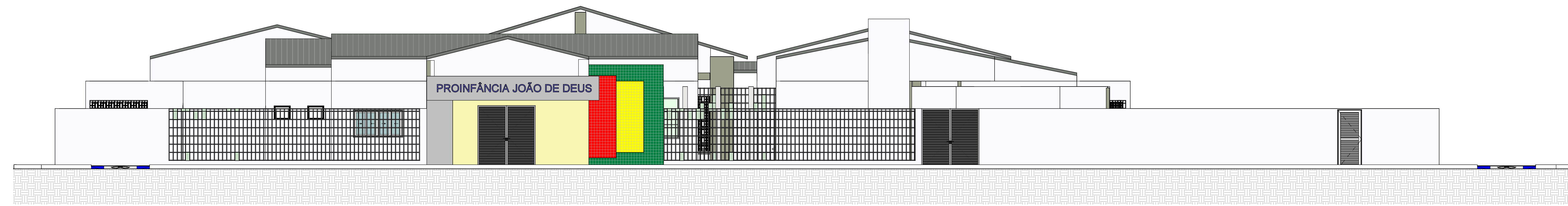

1 FACHADA  
1 : 75

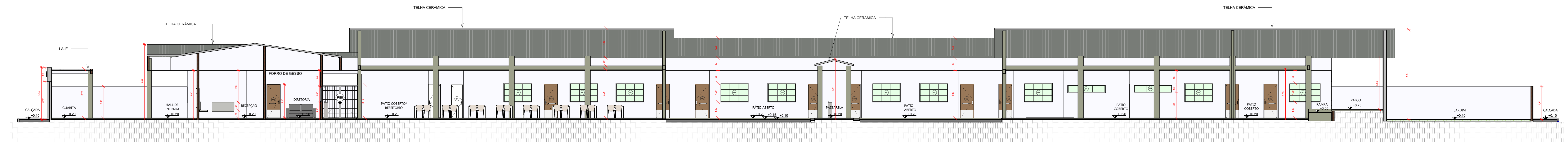

2 CORTE AA  
1 : 100

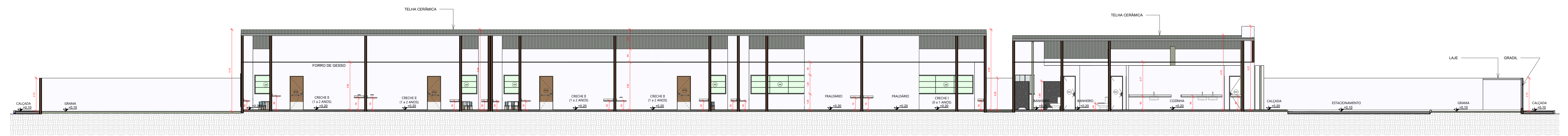

3 CORTE BB  
1 : 100

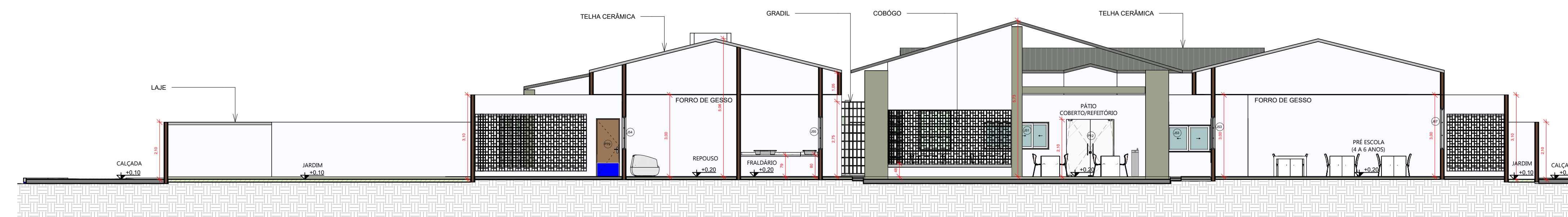

4 CORTE CC  
1 : 100

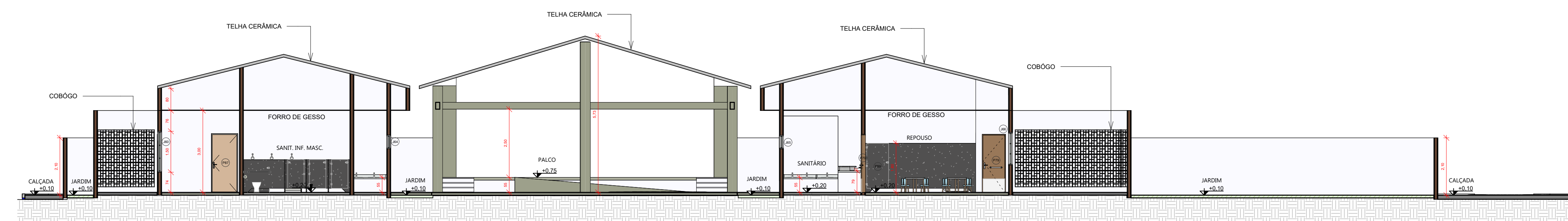

5 CORTE DD  
1 : 100

 <b>PETROLINA</b> PREFEITURA		SECRETARIA DE EDUCAÇÃO, CULTURA E ESPORTE
<b>COM TRABALHO, A GENTE VIVE MELHOR</b>		
<b>AMPLIAÇÃO PROINFÂNCIA JOÃO DE DEUS</b>		
<b>PROJETO ARQUITETÔNICO PARA REFORMA E AMPLIAÇÃO DO CMEI-PROINFÂNCIA JOÃO DE DEUS</b>		
LOCALIZAÇÃO: R. Otão - João de Deus, Petrolina - PE, 56316-100		
CONTEÚDO: FACHADA E CORTES		FRANCHA:  <b>05/07</b>
CONTEÚDO: ÁREA DO TERRENO = 4708,11 m <sup>2</sup> ÁREA CONSTRUIDA = 2002,24 m <sup>2</sup> ÁREA COBERTA = 1868,04 m <sup>2</sup> SOLO NATURAL = 1867,88 m <sup>2</sup>		T.O. = 60% C.A. = 50%
OBSERVAÇÕES: - CONFERIR COTAS ANTES DA EXECUÇÃO. - QUALQUER DÚVIDA ENTRAR EM CONTATO COM ARQUITETO.		
DATA: 04/11/25		



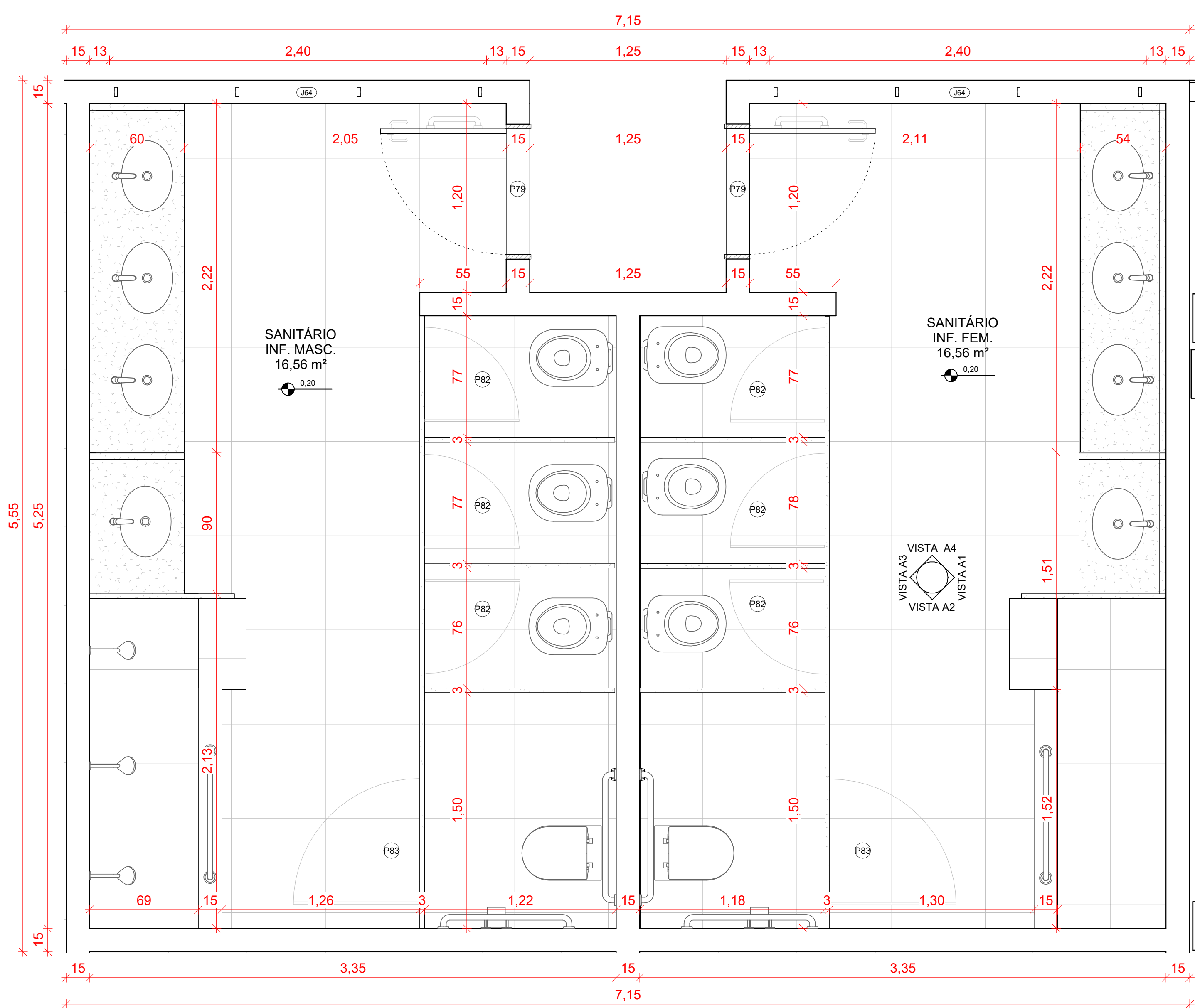

1 DETALHAMENTO DO SANITÁRIO INF.  
1 : 20

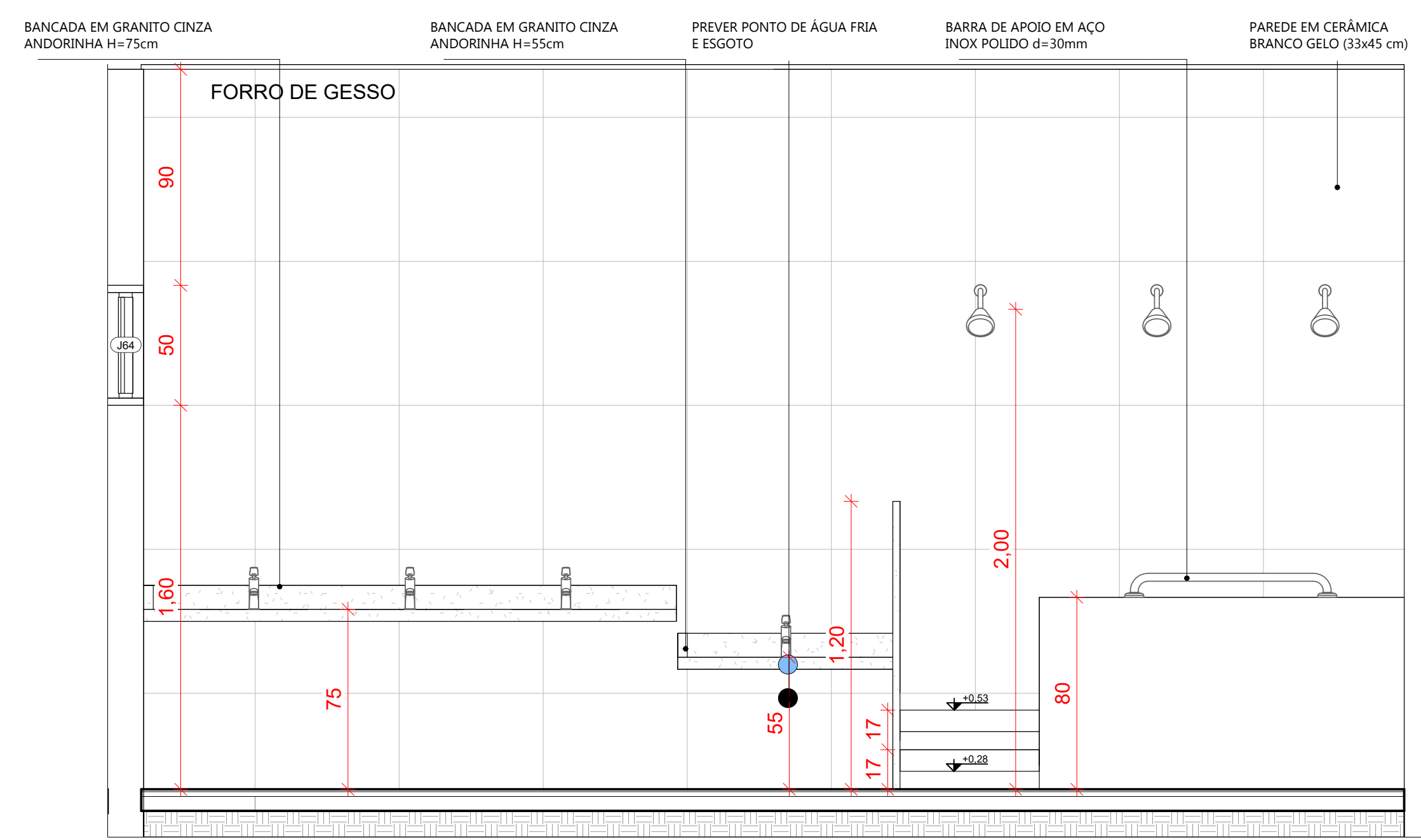

2 VISTA A1  
1 : 20

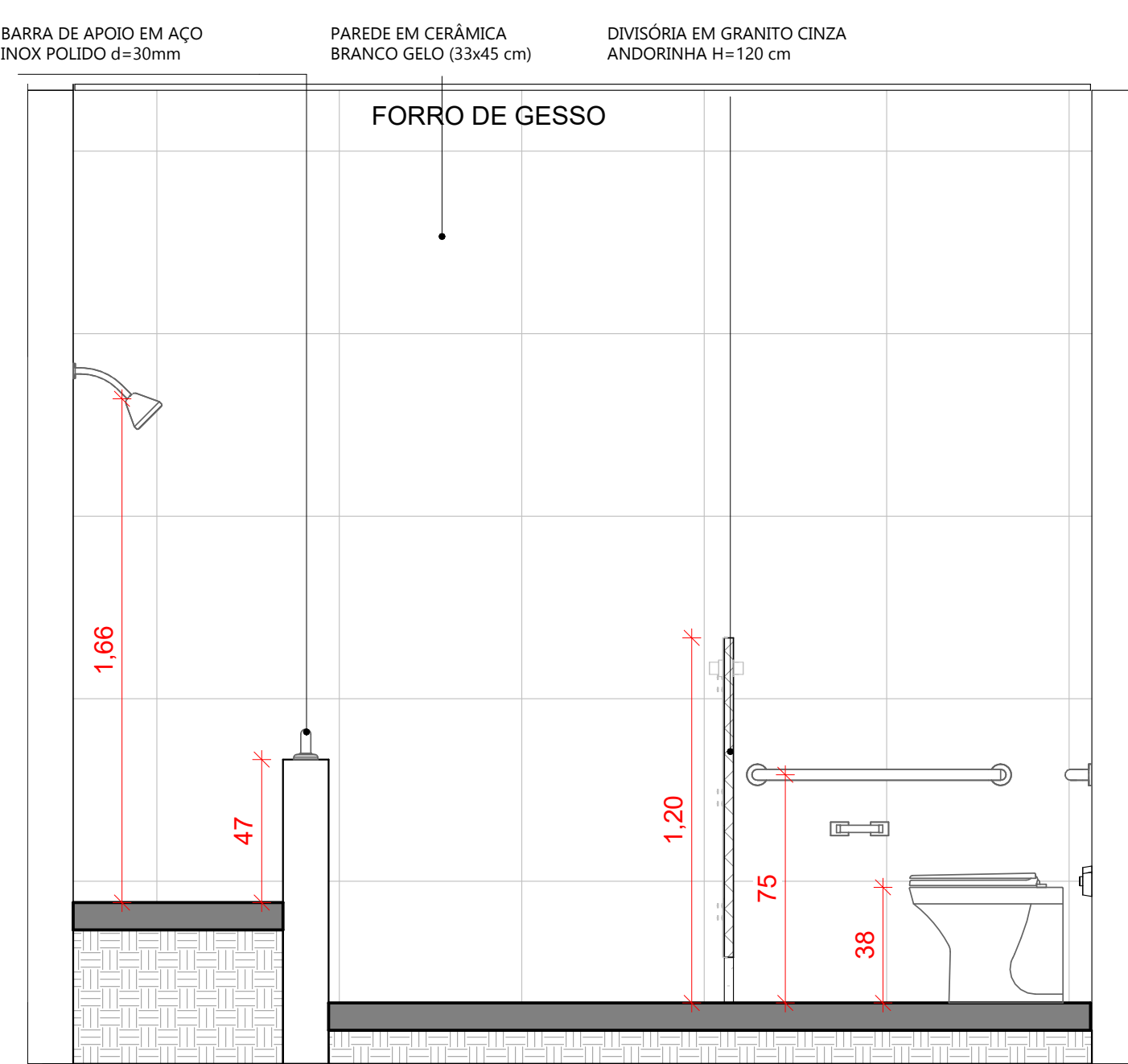

3 VISTA A2  
1 : 20

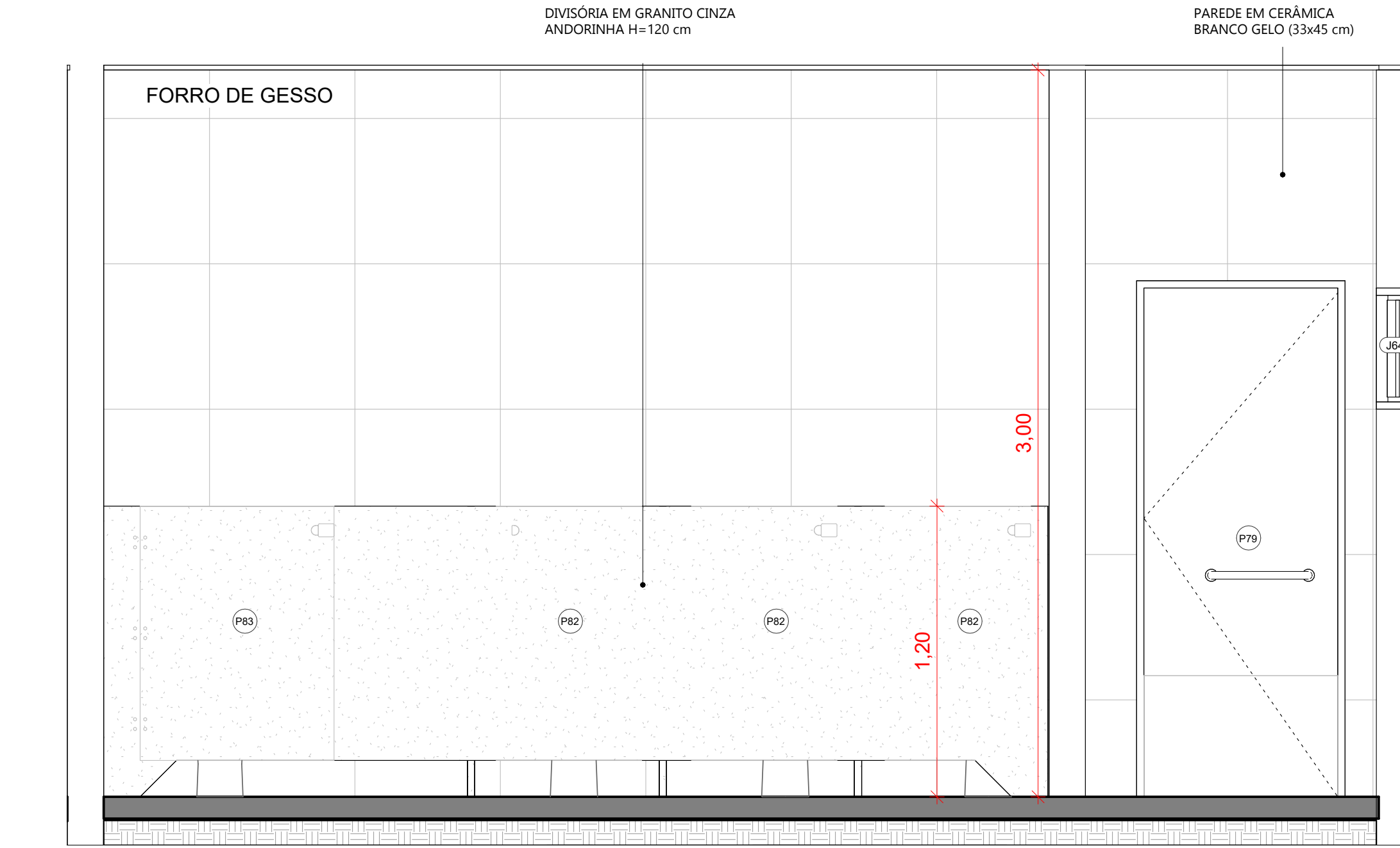

5 VISTA A3  
1 : 20

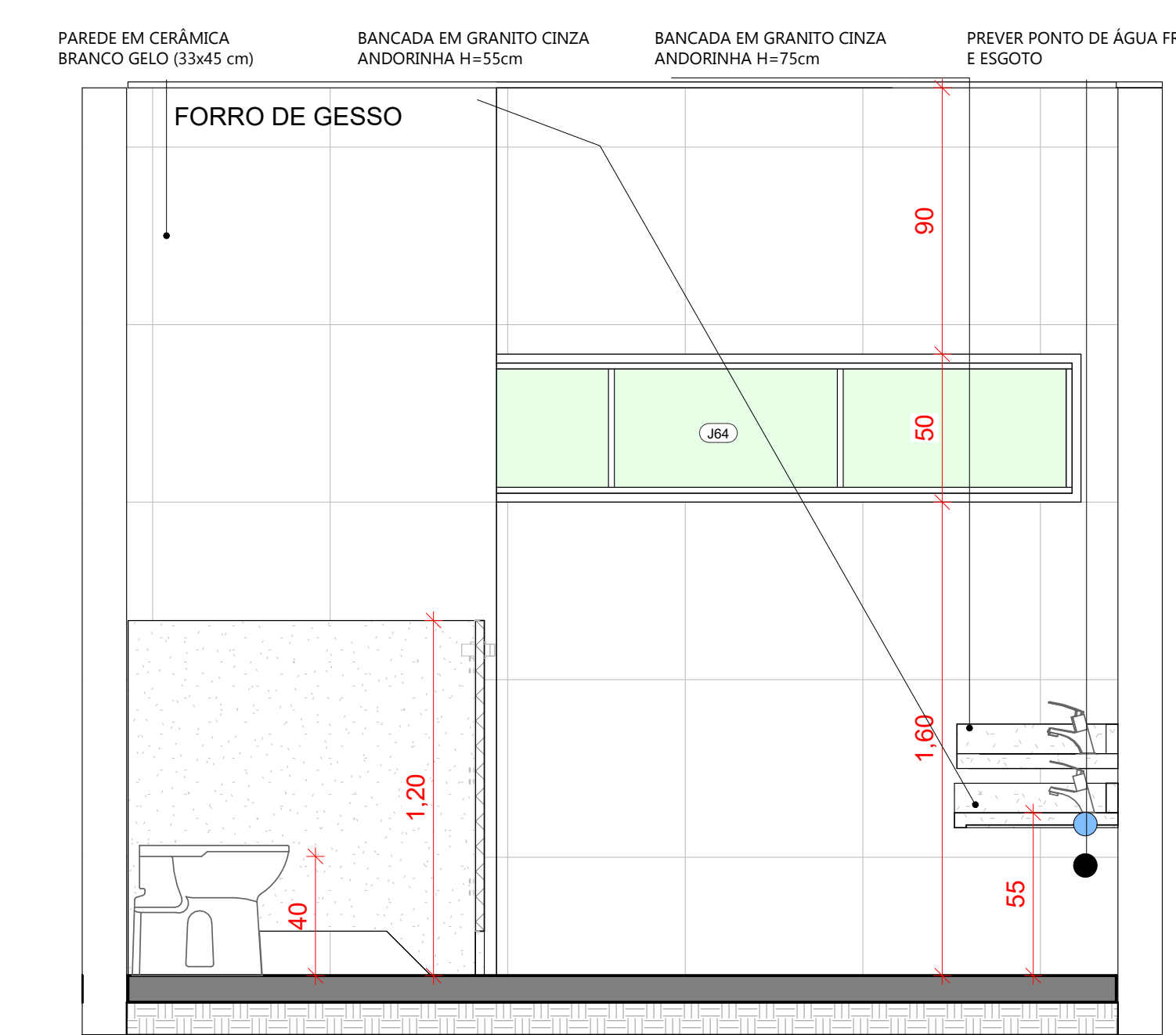

6 VISTA A4  
1 : 20

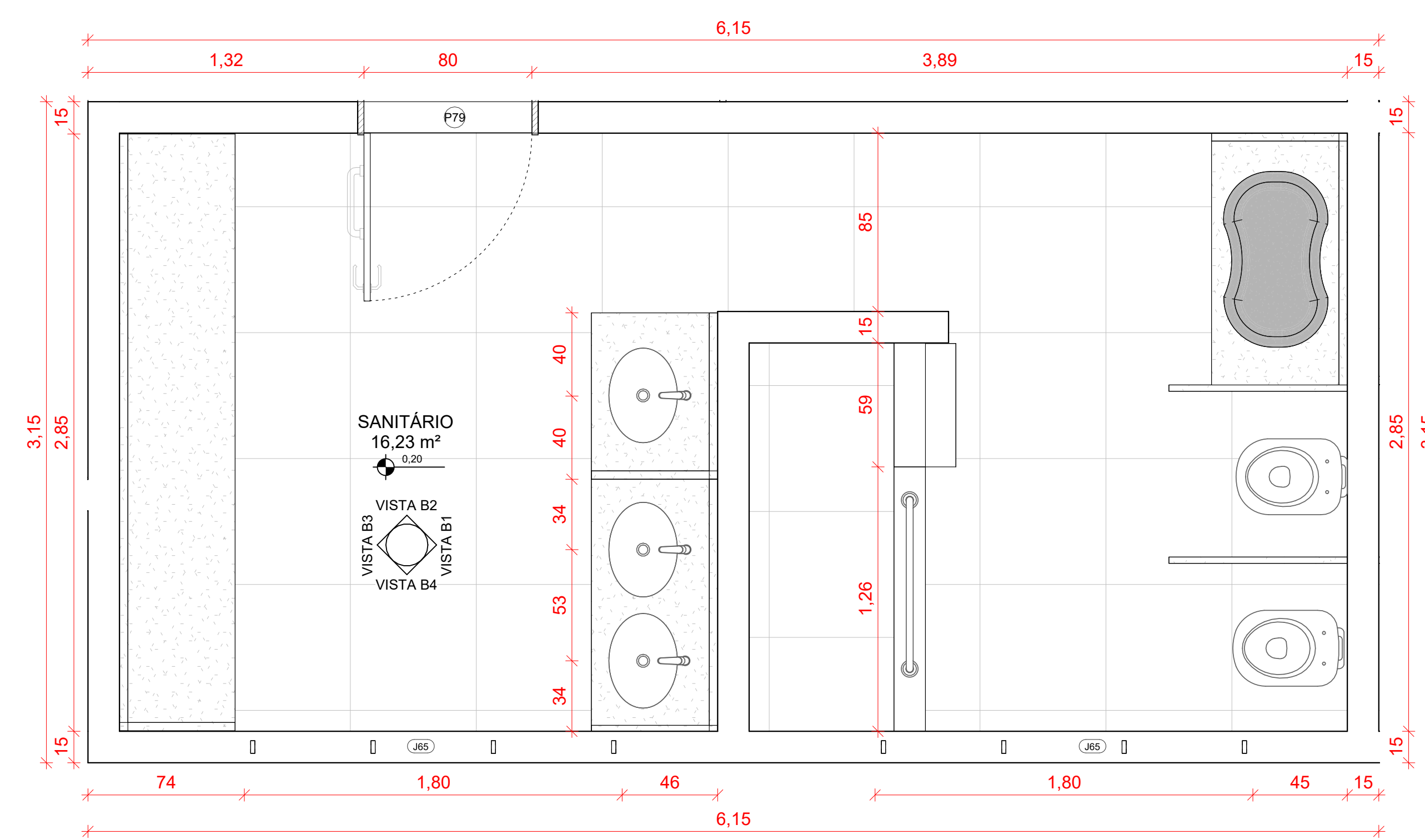

4 DETALHAMENTO DO SANITÁRIO  
1 : 20

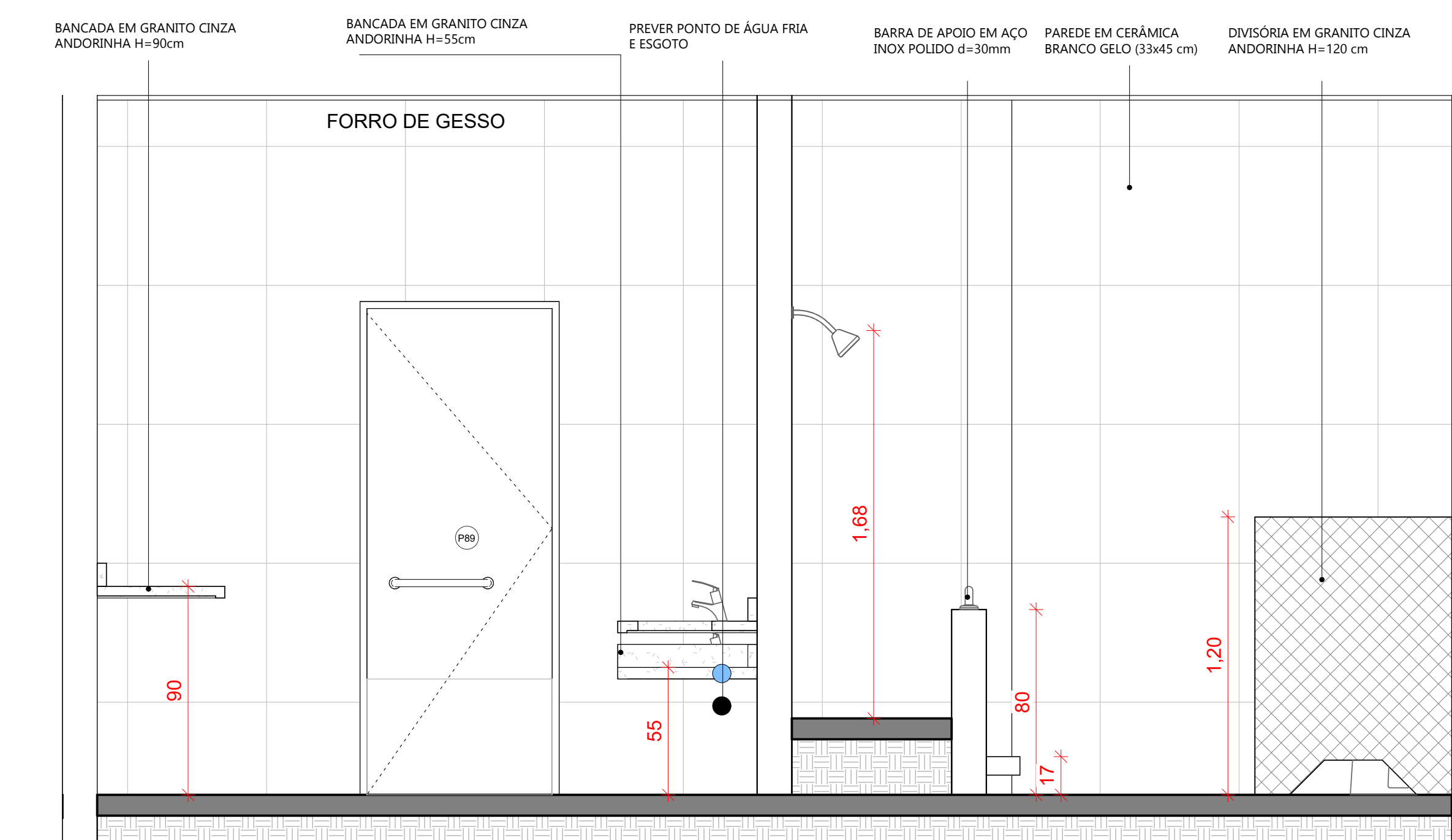

8 VISTA B2  
1 : 20

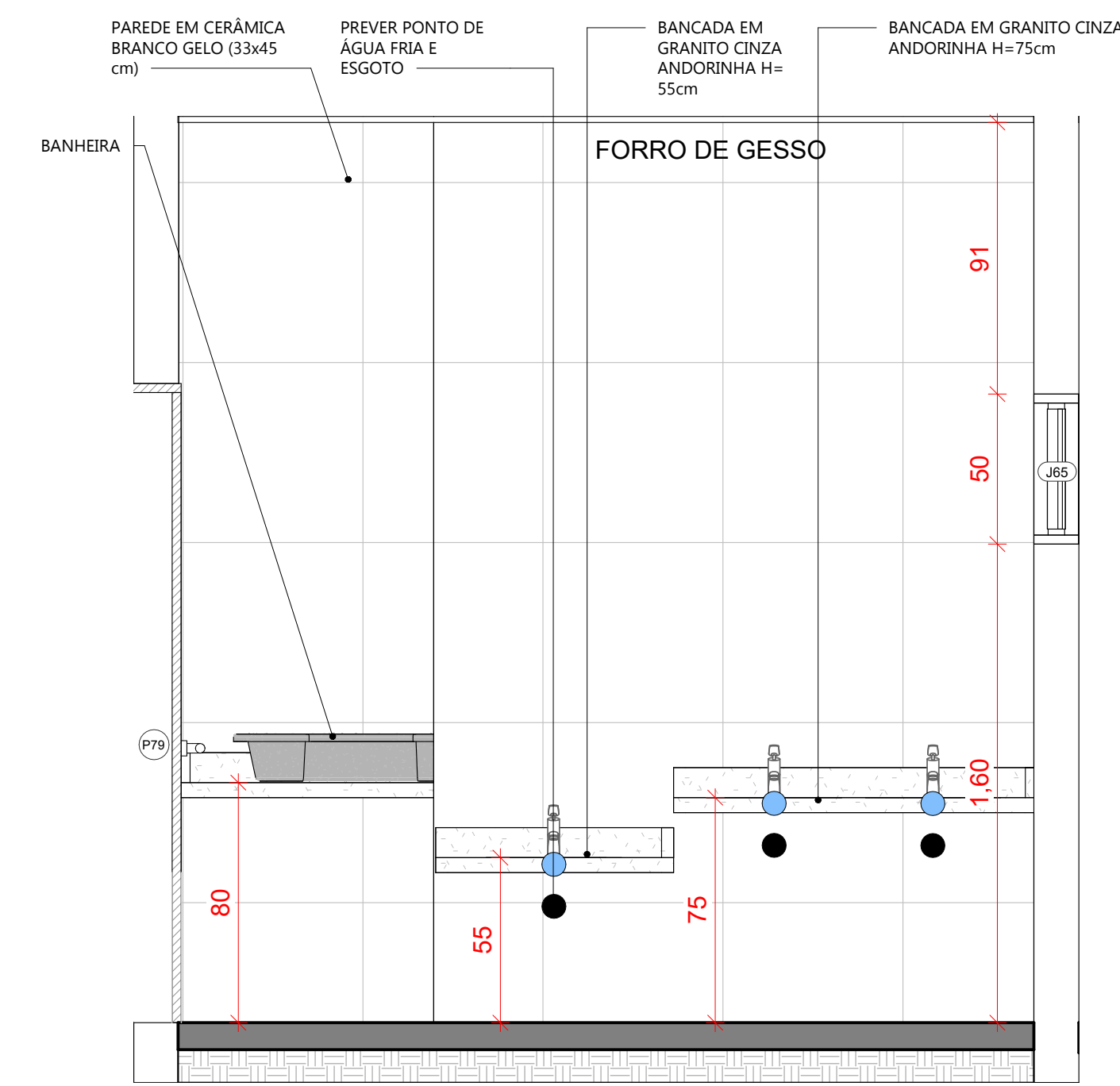

7 VISTA B1  
1 : 20

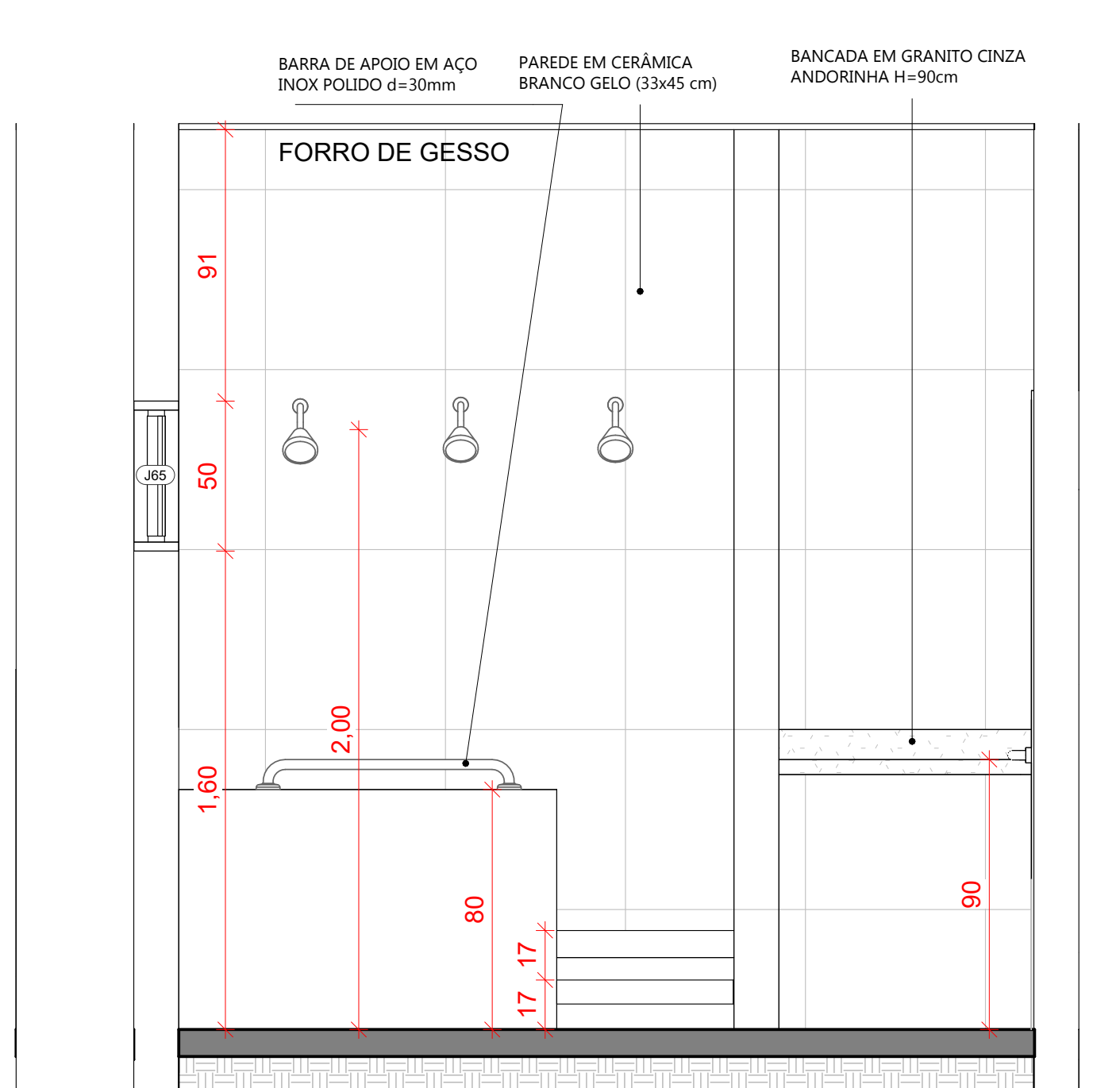

9 VISTA B3  
1 : 20

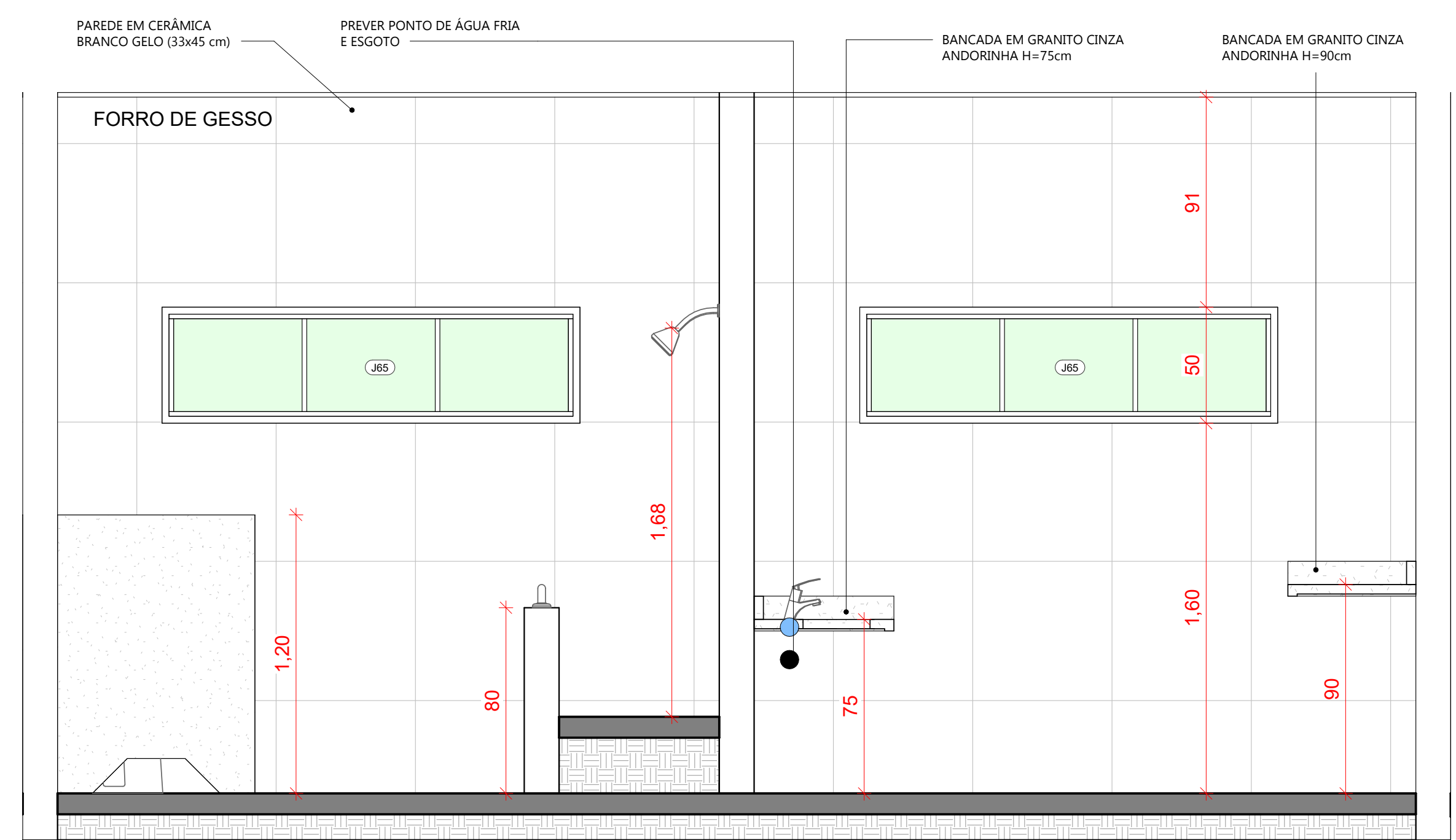

10 VISTA B4  
1 : 20

**PETROLINA** SECRETARIA DE EDUCAÇÃO, CULTURA E ESPORTE  
**COM TRABALHO, A GENTE VIVE MELHOR**

AMPLIAÇÃO PROINFÂNCIA JOÃO DE DEUS

PROJETO ARQUITETÔNICO PARA REFORMA E AMPLIAÇÃO DO CMEI-PROINFÂNCIA JOÃO DE DEUS

LOCALIZAÇÃO:  
R. Celso - João de Deus, Petrolina - PE, 56316-100

CONTEÚDO:  
DETALHAMENTO DE BANHEIROS

FRANCHA:  
07/07

DATA:  
04/11/25

OBSERVAÇÕES:  
- CONFERIR COTAS ANTES DA EXECUÇÃO.  
- QUALQUER DÚVIDA ENTRAR EM CONTATO COM ARQUITETO.



## VERIFICAÇÃO DAS ASSINATURAS



Código para verificação: C1DD-8CAC-1CCA-3B01

Este documento foi assinado digitalmente pelos seguintes signatários nas datas indicadas:



JÚLIO CÉSAR BORBA MACHADO (CPF 096.XXX.XXX-62) em 26/03/2026 11:16:38 GMT-03:00

Papel: Parte

Emitido por: Sub-Autoridade Certificadora 1Doc (Assinatura 1Doc)

Para verificar a validade das assinaturas, acesse a Central de Verificação por meio do link:

<https://petrolina.1doc.com.br/verificacao/C1DD-8CAC-1CCA-3B01>