

Mapa de Localização

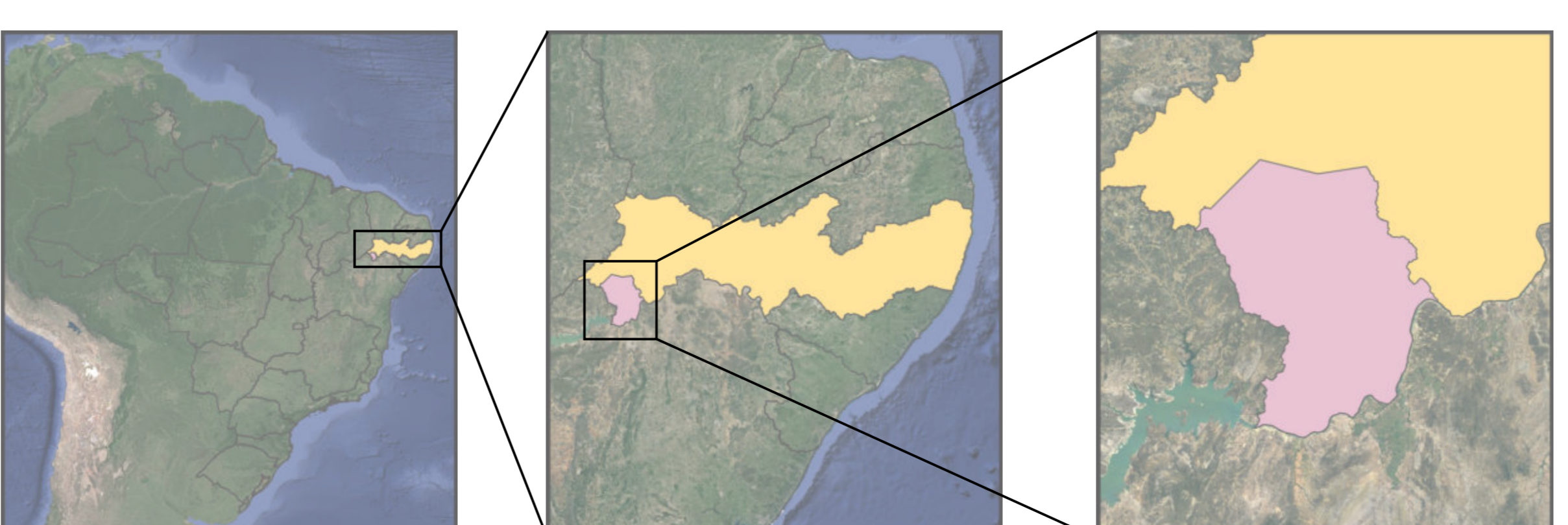

Informações Cartográficas

Declinação Magnética*
 -22,25°

 Escala Gráfica

 Projeção Universal Transversa de Mercator
 Sistema de Referência: SIRGAS2000
 Fator k = 1,0002769
 Fuso: 24S
 Meridiano Central: 39°
 Referência Altimétrica: Marégrafo Imbituba, SC

Mapa de Talvegues Artificiais de Petrolina/PE

Legenda

- Talvegue Artificial
- Fluxo
- Riachos
- Galerias e/ou Canais Existentes
- Ponto Alto
- Ponto Baixo
- Áreas suscetíveis a inundações e alagamentos, conforme cenário.
- Delimitação da Bacia 02
- Delimitação da Bacia 03
- Delimitação da Bacia 04
- Delimitação da Bacia 05
- Delimitação da Bacia 06
- Macrozona Urbana de Petrolina
- Centros Religiosos
- CMEI
- Comércio
- Escola Convencionais
- Escolas Municipais
- Unidade de Saúde

Data de Referência: 07/2024
 Escala Numérica: 1:8.500
 Versão: v.0
 Dimensão da Folha: 1682mm x 1189mm

Simão Amorim Durando Filho
 Prefeito
 Frederico Melo Machado
 Secretário Municipal de Infraestrutura e Mobilidade
 Rodrigo Jacobina
 Secretário Executivo de Infraestrutura

Fontes:
 *IBGE, "Ortofoto"
 *Declinação Magnética adquirida no National Centers For Environmental Information, pelo World Magnetic Model (WMM), para o dia 21/09/2022, tendo-se variação de 0,033" por ano.
 **Malhas territoriais do Brasil, adquiridas na forma de dados vetoriais, disponibilizados pelo Instituto Brasileiro de Geografia e Estatística - IBGE, 2020.
 ***Base Cartográfica elaborada a partir de ortofoto de junho de 2022, provenientes de mapeamento aerofotogramétrico do terreno, cedida pela Secretaria de Infraestrutura e Mobilidade (SEMIFMA).

Elaboração: