

JOSÉ E MARIA

SEGUE PARA DESÁGUE NA LAGOA
PADRE CÍCERO



BOCA DE LOBO SIMPLES	
Nº: 68	
E 336269 N 8964120	
PROFUNDIDADE = 0,70m	
AVALIAÇÃO EXPEDITA	
Condições do dispositivo	■
Danificada (tampa)	N
Danificada (caixa)	N
Sedimentos	S
Entulho / Lixo	S



BOCA DE LOBO SIMPLES	
Nº: 69	
E 336273 N 8964117	
PROFUNDIDADE = 0,75m	
AVALIAÇÃO EXPEDITA	
Condições do dispositivo	■
Danificada (tampa)	N
Danificada (caixa)	N
Sedimentos	S
Entulho / Lixo	S



BOCA DE LOBO SIMPLES	
Nº: 72	
E 336352 N 8964053	
DISPOSITIVO SELADO	

Ø 600mm



BOCA DE LOBO SIMPLES	
Nº: 66	
E 336227 N 8964157	
PROFUNDIDADE = 0,75m	
AVALIAÇÃO EXPEDITA	
Condições do dispositivo	■
Danificada (tampa)	N
Danificada (caixa)	N
Sedimentos	S
Entulho / Lixo	S

Ø 600mm



BOCA DE LOBO SIMPLES	
Nº: 67	
E 336227 N 8964155	
PROFUNDIDADE = 0,65m	
AVALIAÇÃO EXPEDITA	
Condições do dispositivo	■
Danificada (tampa)	N
Danificada (caixa)	N
Sedimentos	S
Entulho / Lixo	S

Ø 600mm



BOCA DE LOBO SIMPLES	
Nº: 70	
E 336310 N 8964085	
PROFUNDIDADE = 0,75m	
AVALIAÇÃO EXPEDITA	
Condições do dispositivo	■
Danificada (tampa)	N
Danificada (caixa)	N
Sedimentos	S
Entulho / Lixo	S

Ø 600mm



BOCA DE LOBO SIMPLES	
Nº: 71	
E 336314 N 8964085	
PROFUNDIDADE = 0,80m	
AVALIAÇÃO EXPEDITA	
Condições do dispositivo	■
Danificada (tampa)	N
Danificada (caixa)	N
Sedimentos	S
Entulho / Lixo	S

Ø 600mm



BOCA DE LOBO SIMPLES	
Nº: 73	
E 336357 N 8964048	
DISPOSITIVO SELADO	

OBSERVAÇÕES:
1. Ruas indicadas em vermelho possuem drenagem superficial;
2. Ruas indicadas em azul possuem drenagem profunda;
3. Coordenadas no sistema UTM, Datum SIRGAS2000, Zona 24L.

LEGENDA DA PLANTA BAIXA:		CONVENÇÃO:	
	SENTIDO DE ESCOAMENTO DA ÁGUA		RUIM (Dispositivo obstruído em mais de 50%)
	PONTO BAIXO		RAZÓVEL (Dispositivo obstruído em menos de 50%)
	PONTO ALTO		BOM (Dispositivo livre de obstruções)
	BOCA DE LOBO SIMPLES	S - SIM N - NÃO	
	CAIXA COM GRELHA		
	CAIXA SEM GRELHA		
	GALERIA DE CONCRETO (Ø INDICADO)		
	GALERIA DE PEAD (Ø INDICADO)		
	POÇO VISITA DE DRENAGEM		

00	EMISSÃO INICIAL	OUT/2022	RESP.TEC.
Nº	DISCRIMINAÇÃO	DATA	SIDCLEI TEIXEIRA MAGALHÃES - CREA Nº 180070675-8 D-PE
EMISSIONES			

PROJETO :	PLANO DE MACRODRENAGEM DE PETROLINA
ASSUNTO :	CADASTRO EXPEDITO DA MICRODRENAGEM
LOCALIZAÇÃO :	AVENIDA NORDESTE, BAIRRO JOSÉ E MARIA, PETROLINA/PE
ESCALA:	INDICADA
ARQUIVO:	PDCA_MICRO_JOSÉ_MARIA
DESENHO Nº:	24 / 24



LOTEAMENTO RECIFE

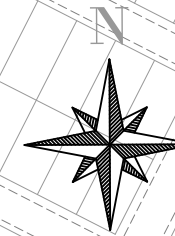

AVALIAÇÃO EXPEDITA	
Condições do dispositivo	Y
Presença de sedimentos	N
Presença de entulho	N
Obstruções	N

AVALIAÇÃO EXPEDITA	
Condições do dispositivo	Y
Presença de sedimentos	N
Presença de entulho	N
Obstruções	N

AVALIAÇÃO EXPEDITA	
Condições do dispositivo	Y
Presença de sedimentos	N
Presença de entulho	N
Obstruções	N

LEGENDA DA PLANTA BAIXA:

- SENTIDO DE ESCOAMENTO DA ÁGUA
- PONTO BAIXO
- PONTO ALTO

CONVENÇÃO:

- NOTA 1 - PÉSSIMO (Dispositivo danificado/ausente e/ou obstruído em mais de 50%)
- NOTA 2 - RUIM (Obstrução provocada por rampas e calçadas)
- NOTA 3 - RAZOÁVEL (Obstrução por vegetação rasteira e/ou muito sedimento)
- NOTA 4 - BOM (Obstrução por lixo e/ou pouca sedimentação)
- NOTA 5 - ÓTIMO (Dispositivo em boas condições, livre de obstruções)

S - SIM N - NÃO

OBSERVAÇÕES:

- Ruas indicadas em **vermelho** possuem drenagem superficial;
- Ruas indicadas em **azul** possuem drenagem profunda;
- Coordenadas no sistema UTM, Datum SIRGAS2000, Zona 24L.

00	EMISSÃO INICIAL	OUT/2022	RESP.TEC.
Nº	DISCRIMINAÇÃO	DATA	
			SIDCLEI TEIXEIRA MAGALHÃES - CREA Nº 180070675-8-D-PE
	EMISSIONES		



PROJETO : MACRODRENAGEM DE PETROLINA			
ASSUNTO : CADASTRO DOS DISPOSITIVOS DE MICRODRENAGEM			
LOCALIZAÇÃO : RUA 29, LOTEAMENTO RECIFE, PETROLINA/PE			
ESCALA:	INDICADA	PLANTA BAIXA	ARQUIVO: PDCA_MICRO_LOT_RECIFE
			DESENHO Nº: 02/05

LOTEAMENTO RECIFE

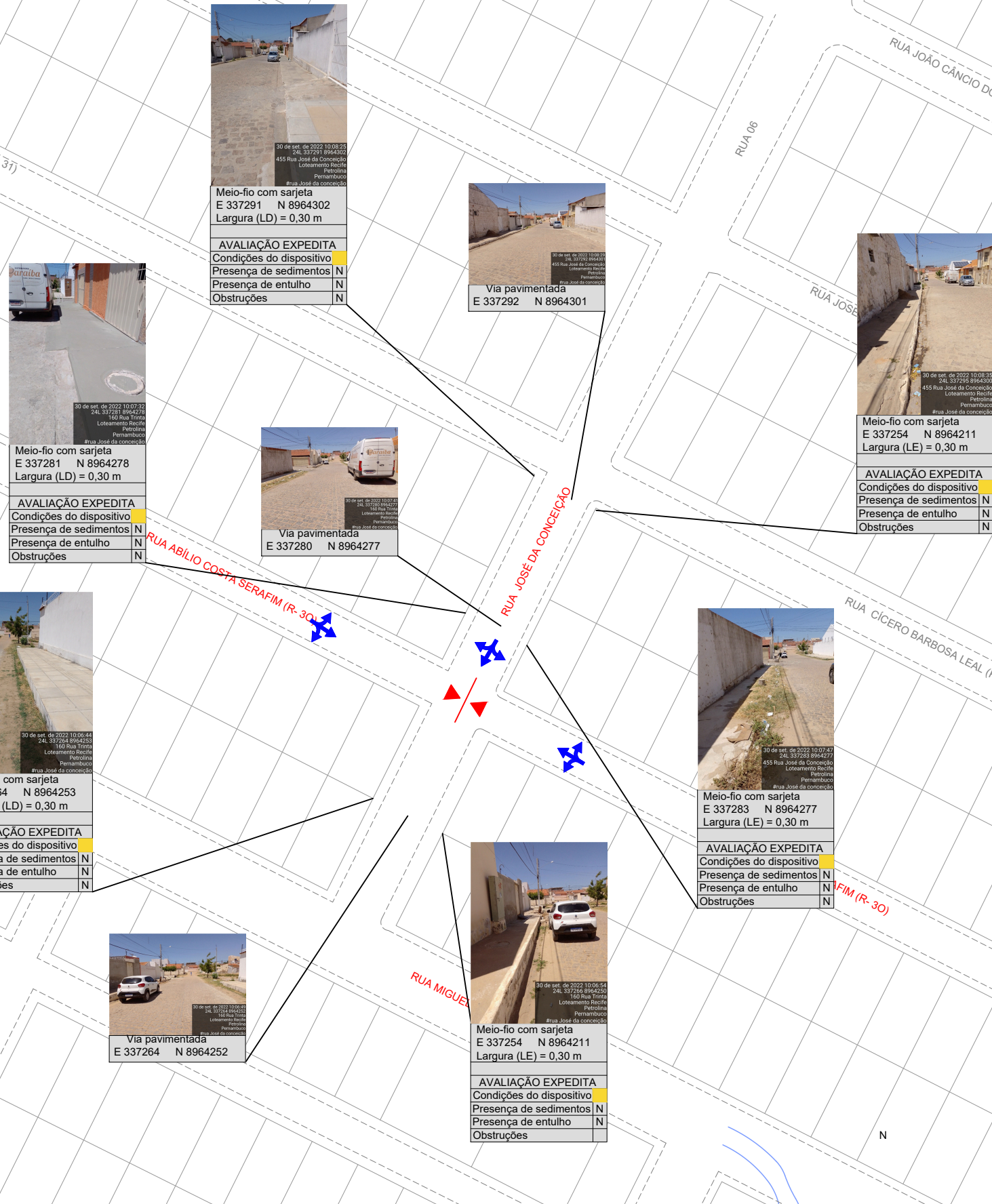

30 de set. de 2022 10:08:23
24L 337291 8964302
455 Rua José da Conceição
Loteamento Recife
Petrolina
Pernambuco
Rua José da Conceição

Meio-fio com sarjeta
E 337291 N 8964302
Largura (LD) = 0,30 m

AVALIAÇÃO EXPEDITA

Condições do dispositivo	
Presença de sedimentos	N
Presença de entulho	N
Obstruções	N

30 de set. de 2022 10:08:23
24L 337292 8964301
455 Rua José da Conceição
Loteamento Recife
Petrolina
Pernambuco
Rua José da Conceição

Via pavimentada
E 337292 N 8964301

30 de set. de 2022 10:08:33
24L 337254 8964211
455 Rua José da Conceição
Loteamento Recife
Petrolina
Pernambuco
Rua José da Conceição

Meio-fio com sarjeta
E 337254 N 8964211
Largura (LE) = 0,30 m

AVALIAÇÃO EXPEDITA

Condições do dispositivo	
Presença de sedimentos	N
Presença de entulho	N
Obstruções	N

30 de set. de 2022 10:07:33
24L 337281 8964278
160 Rua Trinta e Seis
Loteamento Recife
Petrolina
Pernambuco
Rua José da Conceição

Meio-fio com sarjeta
E 337281 N 8964278
Largura (LD) = 0,30 m

AVALIAÇÃO EXPEDITA

Condições do dispositivo	
Presença de sedimentos	N
Presença de entulho	N
Obstruções	N

30 de set. de 2022 10:07:33
24L 337280 8964277
160 Rua Trinta e Seis
Loteamento Recife
Petrolina
Pernambuco
Rua José da Conceição

Via pavimentada
E 337280 N 8964277

30 de set. de 2022 10:06:44
24L 337264 8964253
160 Rua Trinta e Seis
Loteamento Recife
Petrolina
Pernambuco
Rua José da Conceição

Meio-fio com sarjeta
E 337264 N 8964253
Largura (LD) = 0,30 m

AVALIAÇÃO EXPEDITA

Condições do dispositivo	
Presença de sedimentos	N
Presença de entulho	N
Obstruções	N

30 de set. de 2022 10:07:47
24L 337283 8964277
455 Rua José da Conceição
Loteamento Recife
Petrolina
Pernambuco
Rua José da Conceição

Meio-fio com sarjeta
E 337283 N 8964277
Largura (LE) = 0,30 m

AVALIAÇÃO EXPEDITA

Condições do dispositivo	
Presença de sedimentos	N
Presença de entulho	N
Obstruções	N

30 de set. de 2022 10:06:54
24L 337264 8964252
160 Rua Trinta e Seis
Loteamento Recife
Petrolina
Pernambuco
Rua José da Conceição

Via pavimentada
E 337264 N 8964252

30 de set. de 2022 10:06:54
24L 337254 8964211
455 Rua José da Conceição
Loteamento Recife
Petrolina
Pernambuco
Rua José da Conceição

Meio-fio com sarjeta
E 337254 N 8964211
Largura (LE) = 0,30 m

AVALIAÇÃO EXPEDITA

Condições do dispositivo	
Presença de sedimentos	N
Presença de entulho	N
Obstruções	N

LEGENDA DA PLANTA BAIXA:	CONVENÇÃO:	OBSERVAÇÕES:
	SENTIDO DE ESCOAMENTO DA ÁGUA	1. Ruas indicadas em vermelho possuem drenagem superficial;
	PONTO BAIXO	2. Ruas indicadas em azul possuem drenagem profunda;
	PONTO ALTO	3. Coordenadas no sistema UTM, Datum SIRGAS2000, Zona 24L.
	NOTA 1 - PÉSSIMO (Dispositivo danificado/ausente e/ou obstruído em mais de 50%)	
	NOTA 2 - RUIM (Obstrução provocada por rampas e calçadas)	
	NOTA 3 - RAZOÁVEL (Obstrução por vegetação rasteira e/ou muito sedimento)	
	NOTA 4 - BOM (Obstrução por lixo e/ou pouca sedimentação)	
	NOTA 5 - ÓTIMO (Dispositivo em boas condições, livre de obstruções)	
S - SIM	N - NÃO	

00	EMISSÃO INICIAL	OUT/2022	RESP.TEC.
Nº	DISCRIMINAÇÃO	DATA	
	EMISSÕES		SIDCLEI TEIXEIRA MAGALHÃES - CREA Nº 180070675-8 D-PE

SECRETARIA DE INFRAESTRUTURA E MOBILIDADE

PDCA Engenharia Ltda.
www.pdca.eng.br
pdca@pdca.eng.br

PROJETO : MACRODRENAGEM DE PETROLINA
ASSUNTO : CADASTRO DOS DISPOSITIVOS DE MICRODRENAGEM
LOCALIZAÇÃO : RUA JOSÉ DA CONCEIÇÃO, LOTEAMENTO RECIFE, PETROLINA/PE

ESCALA: INDICADA	PLANTA BAIXA	ARQUIVO: PDCA_MICRO_LOT_RECIFE	DESENHO Nº: 03/05
---------------------	--------------	-----------------------------------	----------------------

LOTEAMENTO RECIFE

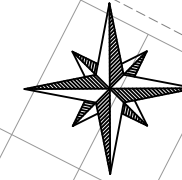

30 de set. de 2022 10:10:23 24L 337192 8964293 175 Rua Trinta Loteamento Recife Petrolina Pernambuco	
Meio-fio com sarjeta E 337192 N 8964293 Largura (LD) = 0,20 m	
AVALIAÇÃO EXPEDITA	
Condições do dispositivo	
Presença de sedimentos	N
Presença de entulho	N
Obstruções	N



30 de set. de 2022 10:10:23 24L 337194 8964294 175 Rua Trinta Loteamento Recife Petrolina Pernambuco	
Via pavimentada E 337194 N 8964294	



30 de set. de 2022 10:10:23 24L 337287 8964249 175 Rua Trinta Loteamento Recife Petrolina Pernambuco	
Via pavimentada E 337287 N 8964249	



30 de set. de 2022 10:04:33 24L 337289 8964252 175 Rua Trinta Loteamento Recife Petrolina Pernambuco	
Meio-fio com sarjeta E 337289 N 8964252 Largura (LD) = 0,20 m	
AVALIAÇÃO EXPEDITA	
Condições do dispositivo	
Presença de sedimentos	N
Presença de entulho	N
Obstruções	N



30 de set. de 2022 10:10:39 24L 337195 8964294 175 Rua Trinta Loteamento Recife Petrolina Pernambuco	
Meio-fio com sarjeta E 337195 N 8964294 Largura (LE) = 0,20 m	
AVALIAÇÃO EXPEDITA	
Condições do dispositivo	
Presença de sedimentos	N
Presença de entulho	N
Obstruções	N



30 de set. de 2022 10:04:44 24L 337284 8964248 175 Rua Trinta Loteamento Recife Petrolina Pernambuco	
Meio-fio com sarjeta E 337284 N 8964248 Largura (LE) = 0,20 m	
AVALIAÇÃO EXPEDITA	
Condições do dispositivo	
Presença de sedimentos	N
Presença de entulho	N
Obstruções	N



30 de set. de 2022 10:02:09 24L 337416 8964190 175 Rua Trinta Loteamento Recife Petrolina Pernambuco	
Meio-fio com sarjeta E 337416 N 8964190 Largura (LD) = 0,20 m	
AVALIAÇÃO EXPEDITA	
Condições do dispositivo	
Presença de sedimentos	N
Presença de entulho	N
Obstruções	N



30 de set. de 2022 10:02:28 24L 337410 8964188 175 Rua Trinta Loteamento Recife Petrolina Pernambuco	
Meio-fio com sarjeta E 337410 N 8964188 Largura (LE) = 0,20 m	
AVALIAÇÃO EXPEDITA	
Condições do dispositivo	
Presença de sedimentos	N
Presença de entulho	N
Obstruções	N



30 de set. de 2022 10:02:14 24L 337411 8964192 175 Rua Trinta Loteamento Recife Petrolina Pernambuco	
Via pavimentada E 337411 N 8964192	

<p>SENTIDO DE ESCOAMENTO DA ÁGUA</p> <p>PONTO BAIXO</p> <p>PONTO ALTO</p>	<p>CONVENÇÃO:</p> <p>NOTA 1 - PÉSSIMO (Dispositivo danificado/ausente e/ou obstruído em mais de 50%)</p> <p>NOTA 2 - RUIM (Obstrução provocada por rampas e calçadas)</p> <p>NOTA 3 - RAZOÁVEL (Obstrução por vegetação rasteira ou muito sedimento)</p> <p>NOTA 4 - BOM (Obstrução por lixo e/ou pouca sedimentação)</p> <p>NOTA 5 - ÓTIMO (Dispositivo em boas condições, livre de obstruções)</p> <p>S - SIM N - NÃO</p>	<p>OBSERVAÇÕES:</p> <p>1. Ruas indicadas em vermelho possuem drenagem superficial;</p> <p>2. Ruas indicadas em azul possuem drenagem profunda;</p> <p>3. Coordenadas no sistema UTM, Datum SIRGAS2000, Zona 24L.</p>
---	---	--

00	EMISSÃO INICIAL	OUT/2022	RESP.TEC.
Nº	DISCRIMINAÇÃO	DATA	SIDCLEI TEIXEIRA MAGALHÃES - CREA Nº 180070675-8 D-PE
EMISSÕES			

SECRETARIA DE INFRAESTRUTURA E MOBILIDADE

PDCA Engenharia Ltda.
www.pdca.eng.br
pdca@pdca.eng.br

PROJETO : MACRODRENAGEM DE PETROLINA
ASSUNTO : CADASTRO DOS DISPOSITIVOS DE MICRODRENAGEM
LOCALIZAÇÃO : RUA 30, LOTEAMENTO RECIFE, PETROLINA/PE

ESCALA: INDICADA	PLANTA BAIXA	ARQUIVO: PDCA_MICRO_LOT_RECIFE	DESENHO Nº: 04/05
------------------	--------------	--------------------------------	-------------------