

JARDIM AMAZONAS

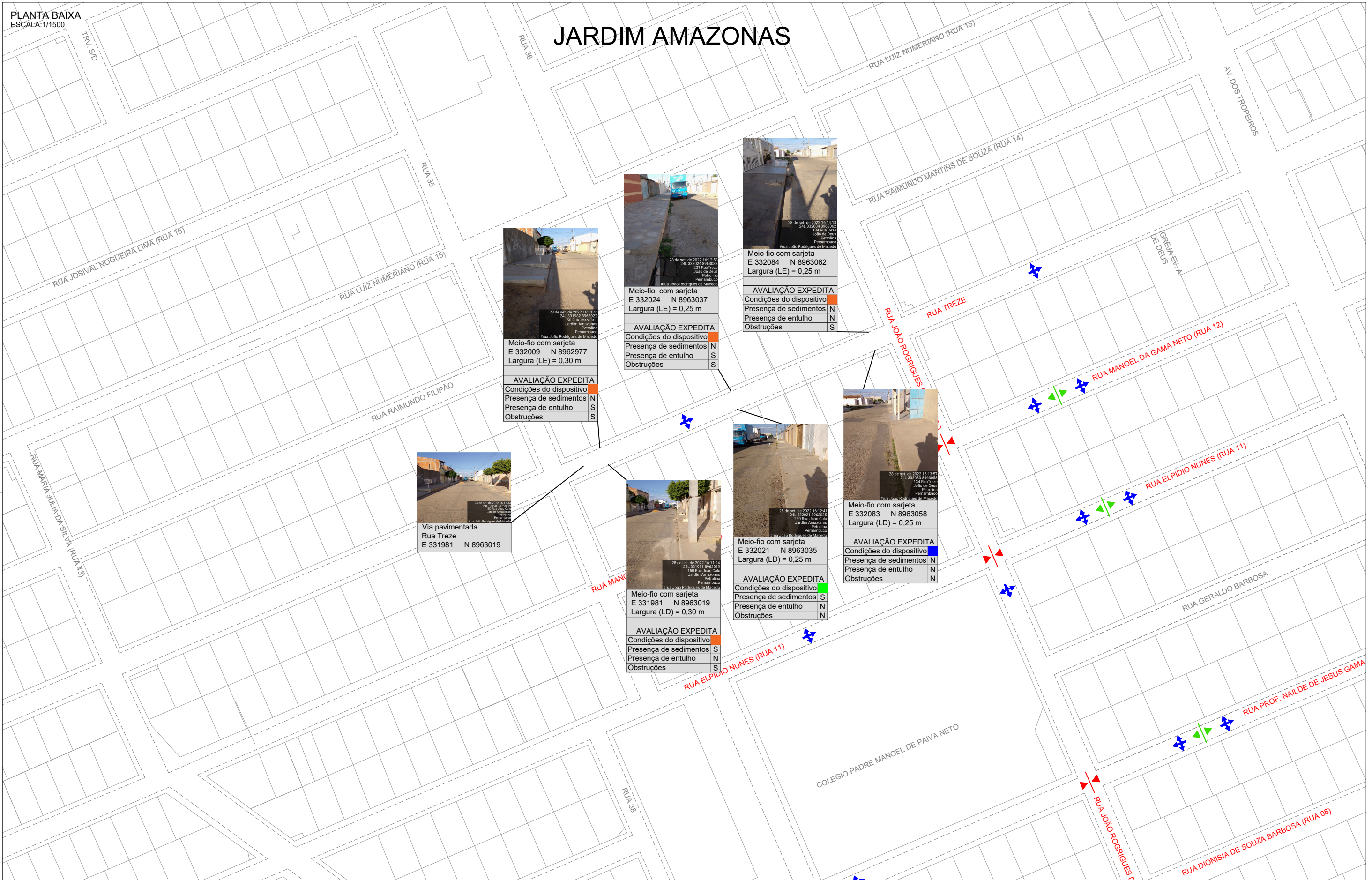

28 de set. de 2022 16:11:41
24L 332009 8962977
150 Rua João Calá
Jardim Amazonas
Petrolina
Pernambuco
#Rua João Rodrigues de Macedo

Meio-fio com sarjeta
E 332009 N 8962977
Largura (LE) = 0,30 m

AVALIAÇÃO EXPEDITA
Condições do dispositivo ■
Presença de sedimentos ■ N
Presença de entulho ■ S
Obstruções ■ S



28 de set. de 2022 16:12:53
24L 332024 8963037
221 Rua Treze
Jardim Amazonas
Petrolina
Pernambuco
#Rua João Rodrigues de Macedo

Meio-fio com sarjeta
E 332024 N 8963037
Largura (LE) = 0,25 m

AVALIAÇÃO EXPEDITA
Condições do dispositivo ■
Presença de sedimentos ■ N
Presença de entulho ■ S
Obstruções ■ S



28 de set. de 2022 16:14:13
24L 332084 8963062
134 Rua Treze
Jardim Amazonas
Petrolina
Pernambuco
#Rua João Rodrigues de Macedo

Meio-fio com sarjeta
E 332084 N 8963062
Largura (LE) = 0,25 m

AVALIAÇÃO EXPEDITA
Condições do dispositivo ■
Presença de sedimentos ■ N
Presença de entulho ■ N
Obstruções ■ S



28 de set. de 2022 16:13:15
24L 331981 8963019
150 Rua João Calá
Jardim Amazonas
Petrolina
Pernambuco
#Rua João Rodrigues de Macedo

Via pavimentada
Rua Treze
E 331981 N 8963019



28 de set. de 2022 16:11:24
24L 331981 8963019
150 Rua João Calá
Jardim Amazonas
Petrolina
Pernambuco
#Rua João Rodrigues de Macedo

Meio-fio com sarjeta
E 331981 N 8963019
Largura (LD) = 0,30 m

AVALIAÇÃO EXPEDITA
Condições do dispositivo ■
Presença de sedimentos ■ S
Presença de entulho ■ N
Obstruções ■ S



28 de set. de 2022 16:12:43
24L 332021 8963035
200 Rua João Calá
Jardim Amazonas
Petrolina
Pernambuco
#Rua João Rodrigues de Macedo

Meio-fio com sarjeta
E 332021 N 8963035
Largura (LD) = 0,25 m

AVALIAÇÃO EXPEDITA
Condições do dispositivo ■
Presença de sedimentos ■ S
Presença de entulho ■ N
Obstruções ■ N



28 de set. de 2022 16:13:57
24L 332083 8963058
134 Rua Treze
Jardim Amazonas
Petrolina
Pernambuco
#Rua João Rodrigues de Macedo

Meio-fio com sarjeta
E 332083 N 8963058
Largura (LD) = 0,25 m

AVALIAÇÃO EXPEDITA
Condições do dispositivo ■
Presença de sedimentos ■ N
Presença de entulho ■ N
Obstruções ■ N

LEGENDA DA PLANTA BAIXA:

	SENTIDO DE ESCOAMENTO DA ÁGUA
	PONTO BAIXO
	PONTO ALTO

CONVENÇÃO:

■	NOTA 1 - PÉSSIMO (Dispositivo danificado/ausente e/ou obstruído em mais de 50%)
■	NOTA 2 - RUIM (Obstrução provocada por rampas e calçadas)
■	NOTA 3 - RAZOÁVEL (Obstrução por vegetação rasa e/ou muito sedimento)
■	NOTA 4 - BOM (Obstrução por lixo e/ou pouca sedimentação)
■	NOTA 5 - ÓTIMO (Dispositivo em boas condições, livre de obstruções)
S - SIM	N - NÃO

OBSERVAÇÕES:

- Ruas indicadas em vermelho possuem drenagem superficial;
- Ruas indicadas em azul possuem drenagem profunda;
- Coordenadas no sistema UTM, Datum SIRGAS2000, Zona 24L.

00	EMISSÃO INICIAL	OUT/2022	RESP. TEC.
Nº	DISCRIMINAÇÃO	DATA	SIDCLEI TEIXEIRA MAGALHÃES - CREA Nº 180070675-8 D-PE
EMISSÕES			

SECRETARIA DE INFRAESTRUTURA E MOBILIDADE

PDCA Engenharia Ltda.
www.pdca.eng.br
pdca@pdca.eng.br

PROJETO : MACRODRENAGEM DE PETROLINA
ASSUNTO : CADASTRO DOS DISPOSITIVOS DE MICRODRENAGEM
LOCALIZAÇÃO : RUA TREZE, BAIRRO JARDIM AMAZONAS, PETROLINA/PE

ESCALA: INDICADA	PLANTA BAIXA	ARQUIVO: PDCA_MICRO_JARDIM_AMAZONAS	DESENHO Nº: 06 / 08
---------------------	--------------	--	------------------------

JARDIM AMAZONAS

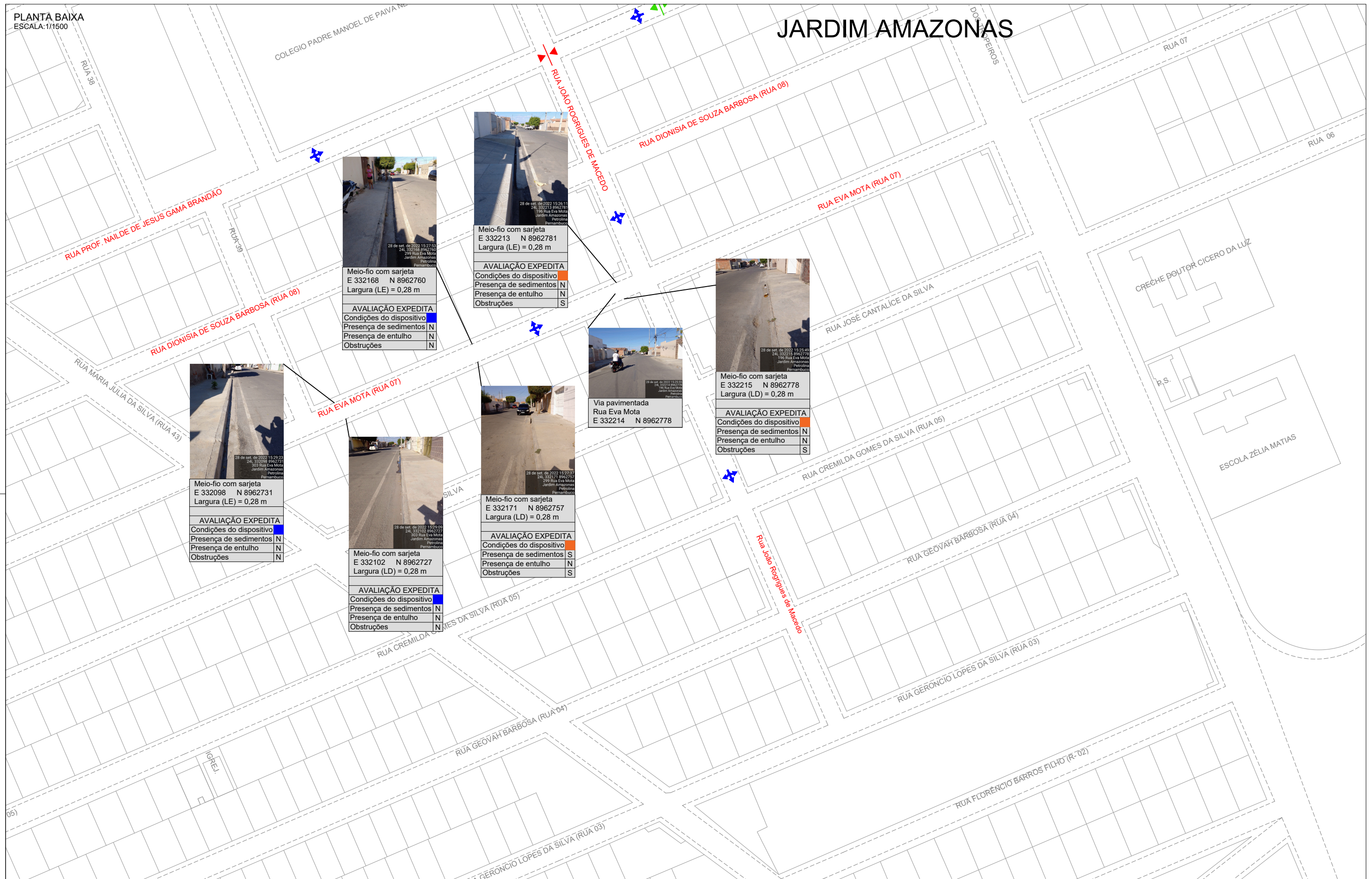

Meio-fio com sarjeta
E 332168 N 8962760
Largura (LE) = 0,28 m

AVALIAÇÃO EXPEDITA
Condições do dispositivo **S**
Presença de sedimentos **N**
Presença de entulho **N**
Obstruções **N**



Meio-fio com sarjeta
E 332213 N 8962781
Largura (LE) = 0,28 m

AVALIAÇÃO EXPEDITA
Condições do dispositivo **S**
Presença de sedimentos **N**
Presença de entulho **N**
Obstruções **S**



Meio-fio com sarjeta
E 332215 N 8962778
Largura (LD) = 0,28 m

AVALIAÇÃO EXPEDITA
Condições do dispositivo **S**
Presença de sedimentos **N**
Presença de entulho **N**
Obstruções **S**



Via pavimentada
Rua Eva Mota
E 332214 N 8962778



Meio-fio com sarjeta
E 332171 N 8962757
Largura (LD) = 0,28 m

AVALIAÇÃO EXPEDITA
Condições do dispositivo **S**
Presença de sedimentos **S**
Presença de entulho **N**
Obstruções **S**



Meio-fio com sarjeta
E 332102 N 8962727
Largura (LD) = 0,28 m

AVALIAÇÃO EXPEDITA
Condições do dispositivo **S**
Presença de sedimentos **N**
Presença de entulho **N**
Obstruções **N**



Meio-fio com sarjeta
E 332098 N 8962731
Largura (LE) = 0,28 m

AVALIAÇÃO EXPEDITA
Condições do dispositivo **S**
Presença de sedimentos **N**
Presença de entulho **N**
Obstruções **N**

LEGENDA DA PLANTA BAIXA:		CONVENÇÃO:	OBSERVAÇÕES:						
	SENTIDO DE ESCOAMENTO DA ÁGUA	NOTA 1 - PÉSSIMO (Dispositivo danificado/ausente e/ou obstruído em mais de 50%)	1. Ruas indicadas em vermelho possuem drenagem superficial;	00	EMISSÃO INICIAL	OUT/2022	RESP. TEC.		
	PONTO BAIXO	NOTA 2 - RUIM (Obstrução provocada por rampas e calçadas)	2. Ruas indicadas em azul possuem drenagem profunda;	Nº	DISCRIMINAÇÃO	DATA	SIDCLEI TEIXEIRA MAGALHÃES - CREA Nº 180070675-8 D-PE		
	PONTO ALTO	NOTA 3 - RAZOÁVEL (Obstrução por vegetação rasteira ou muito sedimento)	3. Coordenadas no sistema UTM, Datum SIRGAS2000, Zona 24L.						
		NOTA 4 - BOM (Obstrução por lixo e/ou pouca sedimentação)							
		NOTA 5 - ÓTIMO (Dispositivo em boas condições, livre de obstruções)							
S - SIM	N - NÃO								

PREFEITURA

engenharia

PROJETO : MACRODRENAGEM DE PETROLINA
 ASSUNTO : CADASTRO DOS DISPOSITIVOS DE MICRODRENAGEM
 LOCALIZAÇÃO : RUA EVA MOTA (RUA 07), BAIRRO JARDIM AMAZONAS, PETROLINA/PE

ESCALA: INDICADA	ARQUIVO: PDCA_MICRO_JARDIM_AMAZONAS	DESENHO Nº: 07 / 08
---------------------	--	------------------------

JARDIM AMAZONAS

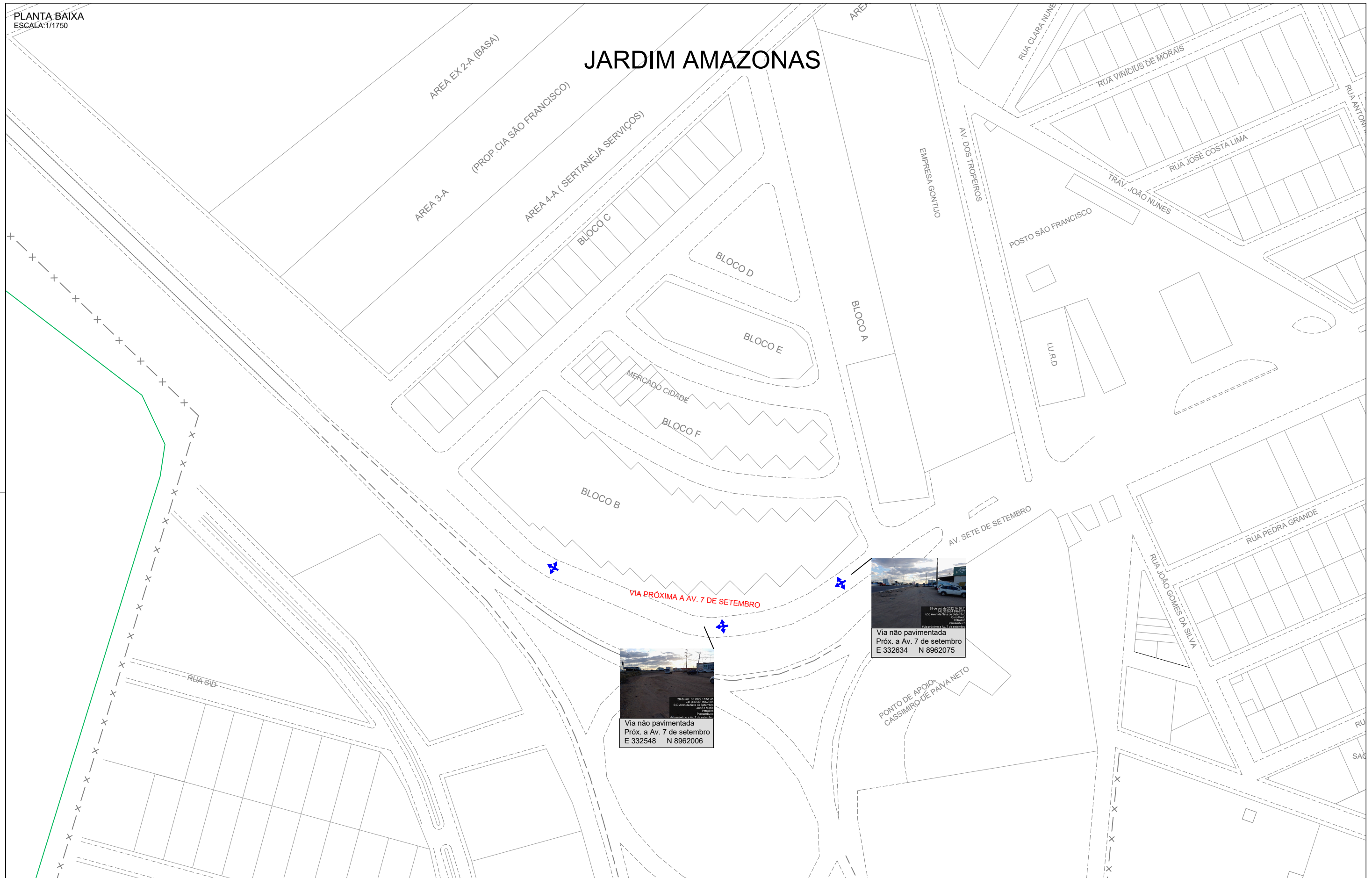

LEGENDA DA PLANTA BAIXA:		CONVENÇÃO:	OBSERVAÇÕES:
	SENTIDO DE ESCOAMENTO DA ÁGUA	NOTA 1 - PÉSSIMO (Dispositivo danificado/ausente e/ou obstruído em mais de 50%)	1. Ruas indicadas em vermelho possuem drenagem superficial;
	PONTO BAIXO	NOTA 2 - RUIM (Obstrução provocada por rampas e calçadas)	2. Ruas indicadas em azul possuem drenagem profunda;
	PONTO ALTO	NOTA 3 - RAZOÁVEL (Obstrução por vegetação rasteira ou muito sedimento)	3. Coordenadas no sistema UTM, Datum SIRGAS2000, Zona 24L.
		NOTA 4 - BOM (Obstrução por lixo e/ou pouca sedimentação)	
		NOTA 5 - ÓTIMO (Dispositivo em boas condições, livre de obstruções)	
		S - SIM N - NÃO	

DD	EMISSÃO INICIAL	OUT/2022	RESP.TEC.
Nº	DISCRIMINAÇÃO	DATA	
	EMISSÕES		

RESP.TEC.	SIDCLEI TEIXEIRA MAGALHÃES - CREA Nº 180070675-8 D-PE
-----------	---

SECRETARIA DE INFRAESTRUTURA E MOBILIDADE

PDCA Engenharia Ltda.
www.pdca.eng.br
pdca@pdca.eng.br

PROJETO : MACRODRENAGEM DE PETROLINA			
ASSUNTO : CADASTRO DOS DISPOSITIVOS DE MICRODRENAGEM			
LOCALIZAÇÃO : VIA PRÓXIMA A AV. 7 DE SETEMBRO, JARDIM AMAZONAS, PETROLINA/PE			
ESCALA:	INDICADA	PLANTA BAIXA	ARQUIVO: PDCA_MICRO_JARDIM_AMAZONAS
			DESENHO Nº: 08 / 08