

312000E 8964000N 315000E 318000E 321000E 324000E 8961000N 309000E 8958000N 312000E 315000E 318000E 321000E 324000E 8955000N

**Diretrizes básicas da bacia:**

- Delimitar APPs;
- Desapropriar e/ou desocupar construções que possam estar em APPs;
- Recuperar vegetação ciliar dos riachos.

**Mapa de Localização**

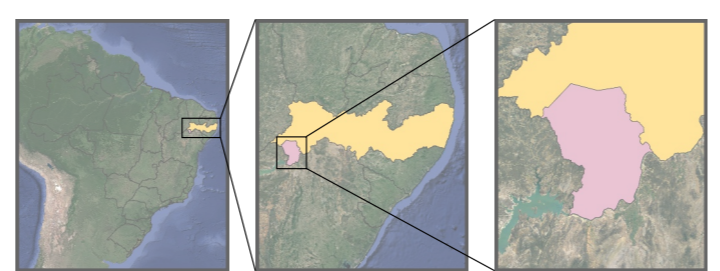

**Informações Cartográficas**

**Declinação Magnética**

**Escala Gráfica**

Projeção Universal Transversa de Mercator  
 Sistema de Referência: SIRGAS2000  
 Fator k = 1,0026789  
 Fuso: 24S  
 Meridiano Central: -39°  
 Referência Altimétrica: Marégrafo Imbituba, SC

**Mapa das Diretrizes Propostas - Bacia 01**

- Legenda**
- 1. Riachos
  - 2. Galerias e Canais Existentes
  - 3. Lagoas
  - 4. Área de Proteção Permanente em Riachos
  - 5. Área de Proteção Permanente em Lagoas
  - 6. Vias
  - 7. Canais a implantar
  - 8. Galeria a implantar
  - 9. Execução de enrocamento
  - 10. Tubulação de recalque
  - 11. Dispositivos de travessia a manter
  - 12. Dispositivos de travessia a implantar
  - 13. Dispositivos de travessia a substituir
  - 14. Dispositivos de travessia a remover
  - 15. Macrozona Urbana de Petrolina
  - 16. Delimitação da bacia
  - 17. Área a aterrar
  - 18. Área a escavar
  - 19. Áreas suscetíveis a inundações e alagamentos, conforme cenário proposto.
  - 20. Área Pública Estadual
  - 21. Área Pública Municipal
  - 22. Área para Estudo de Microdrenagem
  - 23. Áreas "Non Aedificandi" em Canais
  - 24. Áreas "Non Aedificandi" em Lagoas
  - 25. Áreas "Non Aedificandi" em Áreas Alagáveis
  - 26. Áreas "Non Aedificandi" em Talvezes Naturais de 1ª Ordem

Data de Referência: 09/2023  
 Escala numérica: 1:32000  
 Versão: v.5  
 Dimensão da folha: 420 mm x 594 mm  
 \*Declinação Magnética adquirida no National Centers For Environmental Information, pelo World Magnetic Model (WMM), para o dia 16/12/2021, tendo-se variação de 0,36" por ano.  
 \*\*Malhas territoriais do Brasil, adquiridas na forma de dados vetoriais, disponibilizados pelo Instituto Brasileiro de Geografia e Estatística - IBGE, 2020. Subproduto do Plano de Macrodrenagem de Petrolina/PE.  
 Delimitação da Zona Urbana de acordo com o Plano Diretor (2022)  
 Ortofoto cedida pela SEINFRA em 06/2022.  
 Fontes:  
 IBGE\*\*

Simão Amorim Durando Filho  
 Prefeito

Frederico Melo Machado  
 Secretário Municipal de Infraestrutura e Mobilidade

Rodrigo Jacobina  
 Secretário Executivo de Infraestrutura

Elaboração: