

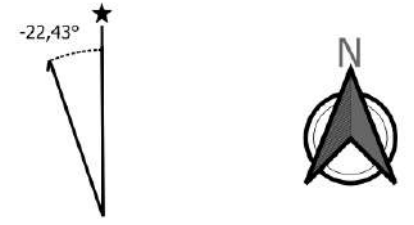



Informações Cartográficas Declinação Magnética*  Escala Gráfica  Projeção Universal Transversa de Mercator Sistema de Referência: SIRGAS2000 Fator k = 1,0026789 Fuso: 24S Meridiano Central: -39°			ÁREAS SUSCETÍVEIS À OCORRÊNCIAS DE INUNDAÇÕES NA SEDE MUNICIPAL DE PETROLINA TEMPO DE RETORNO - 50 ANOS	
Legenda  Trechos Críticos  Lâmina D'água Máxima	Data de Referência: 06/10/2022	Simão Amorim Durando Filho Prefeito		
	Escala Numérica: 1:25.000	Frederico Melo Machado Secretário Municipal de Infraestrutura e Mobilidade		
	Versão: v.1	Rodrigo Jacobina Secretário Executivo de Infraestrutura		
Dimensão da Folha: 594mm x 841mm	Fontes Cartográficas: Ortofoto de junho de 2022, obtida por mapeamento aerofotogramétrico, cedida pela Secretaria de Infraestrutura e Mobilidade (SEINFRA)			
*Declinação Magnética adquirida no National Centers For Environmental Information, pelo World Magnetic Model (WMM), para o dia 15/12/2021, tendo-se			Elaboração: 	



Área Imóvel Especial Amenização
(área sem antropização)

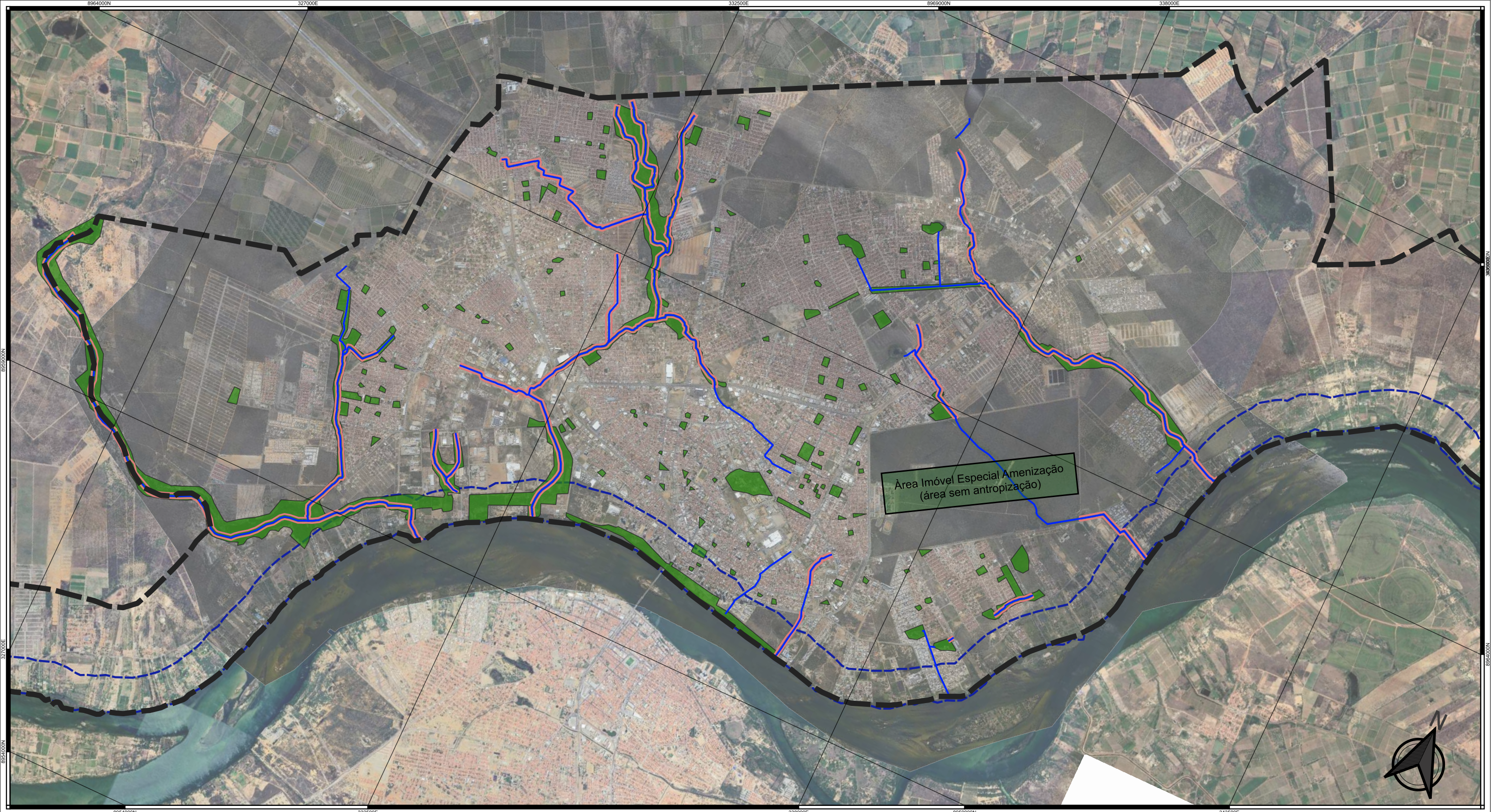
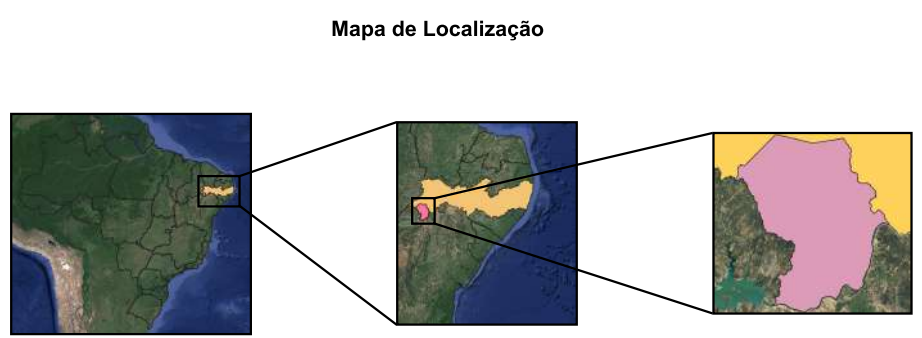

Mapa de Localização

Mapas de Áreas verdes, praças e pequenos parques em Petrolina/PE

Informações Cartográficas

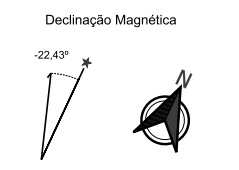

Projeção Universal Transversa de Mercator
Sistema de Referência: SIRGAS2000
Fator k = 1,0026789
Fuso: 24S
Meridiano Central: -39°
Referência Altimétrica: Marégrafo Imbituba, SC

Legenda

- Áreas verdes, praças e pequenos parques
- - - Perímetro Urbano
- APP Riachos Urbanos
- Riachos e Canais
- - - APP

*Declinação Magnética adquirida no National Centers For Environmental Information, pelo World Magnetic Model (WMM), para o dia 15/12/2021, tendo-se variação de 0,30" por ano.
**Malhas territoriais do Brasil, adquiridas na forma de dados vetoriais, disponibilizados pelo Instituto Brasileiro de Geografia e Estatística - IBGE, 2020.
Subproduto do Plano de Macrodrenagem de Petrolina/PE. Delimitação da Zona Urbana de acordo com o Plano Diretor (2022). Ortofoto cedida pela SEINFRA em 06/2022.
Fontes: IBGE**

Data de Referência: 05/2023
Escala Numérica: 1:50000
Versão: v.4
Dimensão da folha: 297 mm x 420 mm

Simão Amorim Durando Filho
Prefeito
Frederico Mlo Machado
Secretário Municipal de Infraestrutura e Mobilidade
Rodrigo Jacobina
Secretário Executivo de Infraestrutura



Elaboração