

Bacia 02

Bacia 01

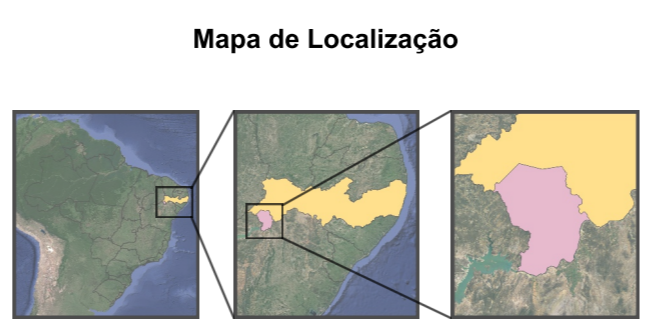

**NOTA:**  
 Todos os corpos hídricos em solo natural são passivos de erosão.



**Informações Cartográficas**

Declinação Magnética

22,43°

Escala Gráfica

200 0 200 400 600 800 1.000 m

Projeção Universal Transversa de Mercator  
 Sistema de Referência: SIRGAS2000  
 Fator k = 1,0026789  
 Fuso: 24S  
 Meridiano Central: -39°  
 Referência Altimétrica: Marégrafo Imbituba, SC

**Mapa de Áreas de Proteção Permanente, Áreas "Non Aedificandi" e Lagoas (Bacia 01.1) 01/05**

**Legenda**

- Riachos
- Canais ou Galerias
- Lagoas
- Delimitação da bacia
- Macrozona Urbana de Petrolina
- Áreas suscetíveis - situação atual à Inundações e Alagamentos (art. 81 da Lei 034 de 25 de fevereiro de 2022)
- Área de Proteção Permanente em Lagoas
- Área de Proteção Permanente em Riachos
- Áreas "Non Aedificandi" em Canais
- Áreas "Non Aedificandi" em Lagoas
- Áreas "Non Aedificandi" em Talvegues Naturais de 1º Ordem
- Áreas "Non Aedificandi" em Áreas Alagáveis
- Talvegue (Canal de irrigação)

Data de Referência: 08/2023	Simão Amorim Durando Filho Prefeito  Frederico Melo Machado Secretário Municipal de Infraestrutura e Mobilidade.  Rodrigo Jacobina Secretário Executivo de Infraestrutura
Escala numérica: 1: 25000	
Versão: v.2	
Dimensão da folha: 420 mm x 594 mm	*Declinação Magnética adquirida no National Centers For Environmental Information, pelo World Magnetic Model (WMM), para o dia 15/12/2021, tendo-se variação de 0,36" por ano. **Malhas territoriais do Brasil, adquiridas na forma de dados vetoriais, disponibilizados pelo Instituto Brasileiro de Geografia e Estatística - IBGE, 2020. ***As informações dos Riachos, lagoas e canais, estão compatíveis com a carta da APA/2002 e segundo as informações do estudo hidrodinâmico PDCA/2023. Subproduto do Plano de Macro drenagem de Petrolina/PE. Delimitação da Zona Urbana de acordo com o Plano Diretor (2022). Ortófoto cedida pela SEINFRA em 06/2022. Fontes: IBGE**

**Elaboração:**