

Trecho	Lotes	Edificações	Lotes com Edificações	Imóveis Atíngidos
Trecho 01	16 UND.	02 UND.	07 UND.	25 UND.
Trecho 02	03 UND.	0 UND.	11 UND.	14 UND.
Trecho 03	09 UND.	0 UND.	0 UND.	9 UND.
Trecho 04	39 UND.	10 UND.	3 UND.	52 UND.
Trecho 05	39 UND.	25 UND.	44 UND.	108 UND.
Trecho 06	36 UND.	0 UND.	1 UND.	37 UND.
Total de Imóveis Atíngidos				245 Unidades

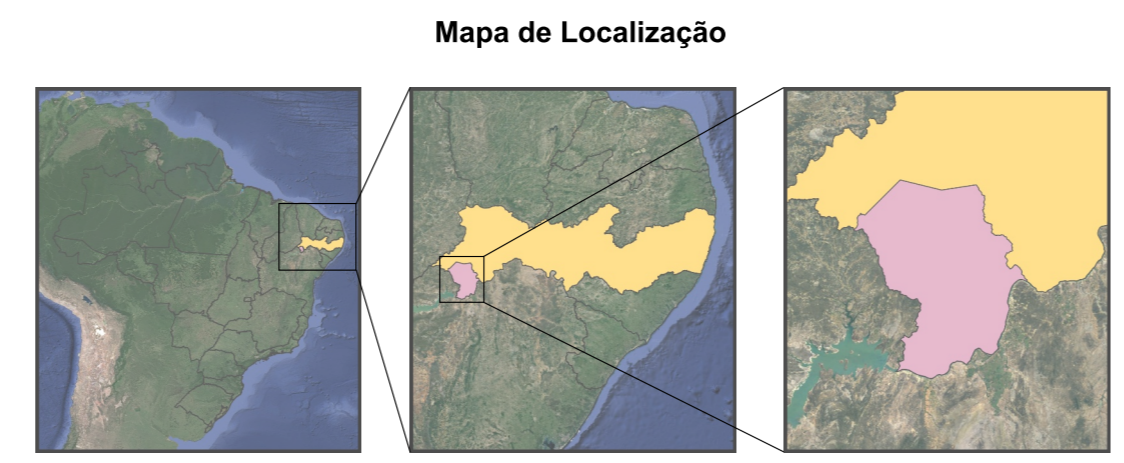

Informações Cartográficas

Declinação Magnética: -22,43°

Escala Gráfica: 0 200 400 600 800 1.000 m

Projeção Universal Transversa de Mercator
Sistema de Referência: SIRGAS2000
Fator k = 1,0026789
Fuso: 24S
Meridiano Central: -39°
Referência Altimétrica: Marégrafo Ilumbituba, SC

Mapa das Desapropriações ou Desocupações de Petrolina/PE - Baía 03

Data de Referência: 11/2023
Escala numérica: 1:40000
Versão: v.0
Dimensão da folha: 420 mm x 594 mm

Declinação Magnética adquirida no National Centers For Environmental Information, pelo World Magnetic Model (WMM), para o dia 15/12/2021, tendo-se variação de 0,36" por ano.
**Malhas territoriais do Brasil, adquiridas na forma de dados vetoriais, disponibilizados pelo Instituto Brasileiro de Geografia e Estatística - IBGE, 2020.
Subproduto do Plano de Macrodrenagem de Petrolina/PE.
Delimitação da Zona Urbana de acordo com o Plano Diretor (2022).
Ortofoto cedida pela SEINFRA em 06/2022.
Fontes: IBGE**

Legenda

- Riachos
- Galerias e Canais Existentes
- Lagoas
- Imóveis Atíngidos
- Área de Proteção Permanente em Riachos
- Área de Proteção Permanente em Lagoas
- Áreas suscetíveis a inundações e alagamentos, conforme cenário proposto.
- Áreas "Non Aedificandi" em Canais
- Áreas "Non Aedificandi" em Lagoas
- Áreas "Non Aedificandi" em Talvegues Naturais de 1ª Ordem
- Áreas "Non Aedificandi" em Áreas Alagáveis
- Lotes Atíngidos
- Edificações atingidas
- Área com Imóveis Atíngidos
- Área Pública Estadual
- Área Pública Municipal

Simão Amorim Durando Filho
Prefeito

Frederico Melo Machado
Secretário Municipal de Infraestrutura e Mobilidade

Rodrigo Jacobina
Secretário Executivo de Infraestrutura

Elaboração: pdca engenharia