

OBJETO: CONTRATAÇÃO DE EMPRESA DO RAMO DE ENGENHARIA CIVIL PARA PRESTAÇÃO DE SERVIÇOS RELATIVOS À IMPLANTAÇÃO DE UNIDADE BÁSICA DE SAÚDE NO BAIRRO FERNANDO IDALINO, NO MUNICÍPIO DE PETROLINA/PE

UBS: FERNANDO IDALINO

DMT ENTRE PEDREIRA QUALITY (-9.210709°; -40.415033°) E UBS FERNANDO IDALINO (-9.389730°; -40.470539°)

from: -9.2107097072, -40.415033895 (PEDREIRA QUALITY) to: -9.3897308059, -40.4705390221 (UBS FERNANDO IDALINO) Pesquisar

Obter rotas Histórico

A Petrolina PE

B R. Cab. Valter J. de Moura, 2011-1 - Fernando Idalino Bezerra Petrolina - PE, 56332-620

BR-122/BR-428 24,4 km, 27 min

A Petrolina

1. Siga na direção leste 1,1 km
2. Vire à direita na BR-122/BR-428 17,7 km
3. Mantenha-se à esquerda para permanecer na BR-122/BR-428 1,4 km
4. Mantenha-se à esquerda para permanecer na BR-122/BR-428 650 m
5. Na rotatória, pegue a 3ª saída para a BR-122 em direção a 72ª B.I. Motorizado

► Lugares

► Camadas



DMT ENTRE PEDREIRA E JAZIDA (DISK AREA) (-9.667611°; -40.357972°) E UBS FERNANDO IDALINO (-9.389730°; -40.470539°)

from: -9.6676111111, -40.3579722222 (PEDREIRA E JAZIDA - (DISK AREA)) to: -9.3897308059, -40.4705390221 (UBS FERNANDO IDALINO) Pesquisar

Obter rotas Histórico

A Juazeiro - BA

B R. Cab. Valter J. de Moura, 2011-1 - Fernando Idalino Bezerra Petrolina - PE, 56332-620

BR-407 42,3 km, 56 min

A Juazeiro

1. Siga na direção oeste 220 m
2. Vire à direita 1,7 km
3. Vire à direita 3,6 km
4. Vire à esquerda 1,7 km
5. Vire à direita na BR-407

► Lugares

► Camadas



DMT ENTRE PEDREIRA (POLIMIX AGREGADOS) (-9.296963°; -40.818314°) E UBS FERNANDO IDALINO (-9.389730°; -40.470539°)

from: -9.296963201, -40.818313445 (PEDREIRA - (POLIMIX AGREGADOS)) to: -9.3897308059, -40.4705390221 (UBS FERNANDO IDALINO) Pesquisar

Obter rotas Histórico

A R. Dr. José Araújo - Sobrado Casa Nova - BA, 47200-000

B R. Cab. Valter J. de Moura, 2011-1 - Fernando Idalino Bezerra Petrolina - PE, 56332-620

BR-235 42,5 km, 47 min

A R. Dr. José Araújo - Sobrado

1. Siga na direção sudeste na R. Dr. José Araújo em direção a R. Veneza 62 m
2. Vire à esquerda na R. Veneza 29 m
3. Vire à direita na BR-235 34,3 km
4. Curva suave à direita na BR-235/BR-407 210 m
5. Na rotatória, pegue a 3ª saída para a Av. Sete de Setembro

► Lugares

► Camadas

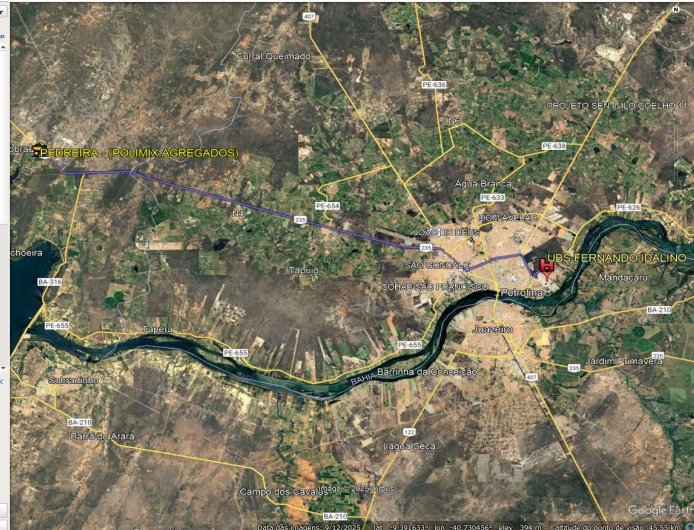

OBJETO:	CONTRATAÇÃO DE EMPRESA DO RAMO DE ENGENHARIA CIVIL PARA PRESTAÇÃO DE SERVIÇOS RELATIVOS À IMPLANTAÇÃO DE UNIDADE BÁSICA DE SAÚDE NO BAIRRO FERNANDO IDALINO, NO MUNICÍPIO DE PETROLINA/PE
UBS:	FERNANDO IDALINO

DMT ENTRE PEDREIRA (MINERAÇÃO JUAZEIRO) (-9.638332°; -40.397396°) E UBS FERNANDO IDALINO (-9.389730°; -40.470539°)

Exec: 6.6383326694, -40.3973960876 (PEDREIRA - (MINERAÇÃO JUAZEIRO)) to: 9.3897303809, -40.4705390211 (UBS FERNANDO IDALINO) | Petrolina

Obter rotas Histórico

A Juazeiro
Bahia

B R. Cab. Vatter J. de Moura, 201-1 - Fernando Idalino Bezerra
Petrolina - PE, 56332-620

BR-407 35,3 km, 45 min

A Juazeiro

1. Siga na direção sudoeste para a BR-407
180 m
2. Vire à direita na BR-407
23,4 km
3. Na rotatória, pegue a 2ª saída para a BR-122/BR-407
700 m
4. Na rotatória, pegue a 4ª saída para a BR-122/BR-235/BR-407
1,5 km
5. Na rotatória, pegue a 1ª saída para a BR-122/BR-235/BR-407 em direção a

Luasares
Camadas

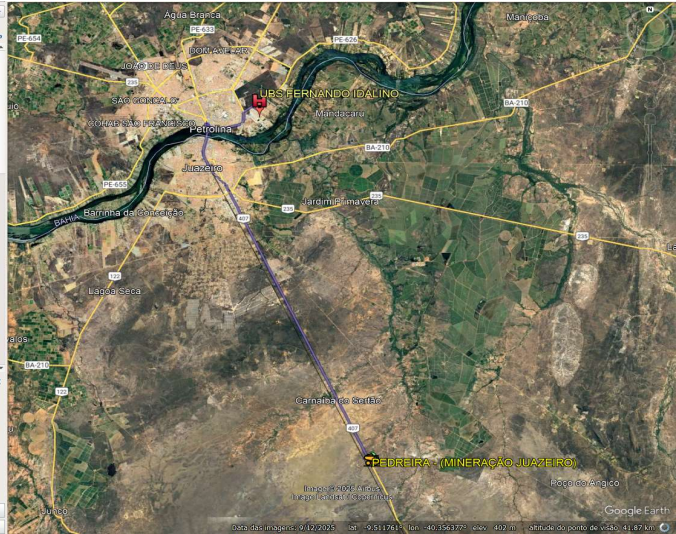

DMT ENTRE JAZIDA - (DOM MIGUEL) (-9.174692°; -40.375397°) E UBS FERNANDO IDALINO (-9.389730°; -40.470539°)

Exec: 6.17469228407, -40.375396900 (JAZIDA - (DOM MIGUEL)) to: 9.3897303809, -40.4705390211 (UBS FERNANDO IDALINO) | Petrolina

Obter rotas Histórico

A Petrolina
PE

B R. Cab. Vatter J. de Moura, 201-1 - Fernando Idalino Bezerra
Petrolina - PE, 56332-620

BR-122/BR-428 29,1 km, 30 min

A Petrolina

1. Siga na direção sudoeste na BR-122/BR-428
23,5 km
2. Mantenha-se à esquerda para permanecer na BR-122/BR-428
1,4 km
3. Mantenha-se à esquerda para permanecer na BR-122/BR-428
650 m
4. Na rotatória, pegue a 3ª saída para a BR-122 em direção a 72º B.I. Motorizado
2,1 km
5. Na rotatória, pegue a 3ª saída para a Av. Pedrinhas

Luasares
Camadas



CAMINHO AUXILIAR JAZIDA - (OURO DO VALE) (-9.418056°; -40.593056°)

if Petrolina

Obter rotas Histórico

Google Earth - Editor Caminho

Nome: P. COMPLEMENTAR (JAZIDA OURO DO VALE)

Descrição	Estilo/Cor	Ver	Altitude	Medidas
Comprimento:	4,81	Quilômetros		

OK Cancelar

Luasares
Camadas

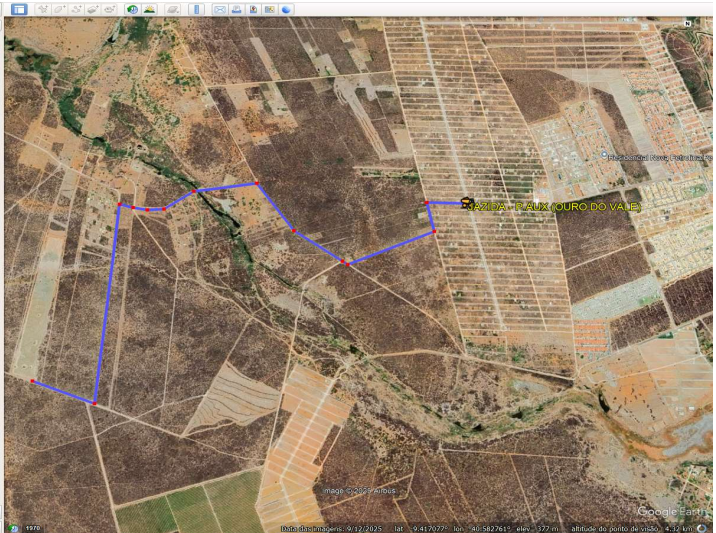

Assinado por 1 pessoa: ROBSON GOMES BARBOSA
Para verificar a validade das assinaturas, acesse <https://petrolina.1doc.com.br/verificacao/69E1-2942-B224-7EAE> e informe o código 89E1-2942-B224-7EAE

OBJETO:	CONTRATAÇÃO DE EMPRESA DO RAMO DE ENGENHARIA CIVIL PARA PRESTAÇÃO DE SERVIÇOS RELATIVOS À IMPLANTAÇÃO DE UNIDADE BÁSICA DE SAÚDE NO BAIRRO FERNANDO IDALINO, NO MUNICÍPIO DE PETROLINA/PE
UBS:	FERNANDO IDALINO

DMT ENTRE P. AUXILIAR (JAZIDA OURO DO VALE) (-9.406856°; -40.567721°) E UBS FERNANDO IDALINO (-9.389730°; -40.470539°)

From: -9.4068578023, -40.567721229 (JAZIDA - P. AUX. (OURO DO VALE)) to: -9.3897308059, -40.4705390221 (UBS FERNANDO IDALINO) | Pesquisar

Obter rotas Histórico

Carro

A COHAB São Francisco
Petrolina - PE

B R. Cab. Valtér J. de Moura, 201-1 - Fernando Idalino Bezerra
Petrolina - PE, 56332-620

Trajeto sugerido

BR-122	12,7 km, 23 min
Av. Sete de Setembro	13,5 km, 23 min

A COHAB São Francisco

1. Siga na direção leste
550 m
2. Continue para R. Quinze
2,2 km
3. Na rotatória, pegue a 2ª saída
33 m
4. Pegue a Av. Luiz de Souza

Localizar Camadas



DMT ENTRE SÃO FRANCISCO MINERAÇÃO - (N04) (-9.260361°; -40.546389°) E UBS FERNANDO IDALINO (-9.389730°; -40.470539°)

From: -9.2603611111, -40.546388889 (SÃO FRANCISCO MINERAÇÃO (N-04)) to: -9.3897308059, -40.4705390221 (UBS FERNANDO IDALINO) | Pesquisar

Obter rotas Histórico

Carro

A PE-636
Petrolina - PE

B R. Cab. Valtér J. de Moura, 201-1 - Fernando Idalino Bezerra
Petrolina - PE, 56332-620

BR-407 24,9 km, 32 min

A PE-636

1. Siga na direção sul na PE-636
4,5 km
2. Vire à direita na PE-638
3,9 km
3. Vire à esquerda na BR-407
8,4 km
4. Curva suave à direita na BR-235/BR-407
210 m
5. Na rotatória, pegue a 3ª saída para a Av. Sete de Setembro

Localizar Camadas

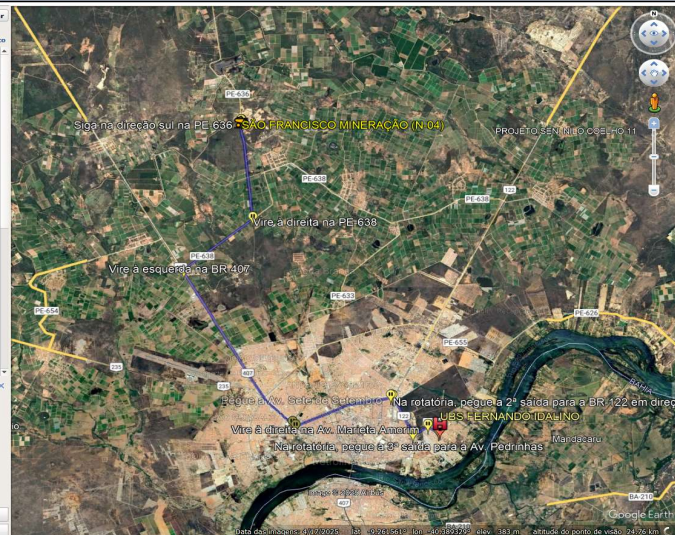

DMT ENTRE AREAL - (PEMATRAL PETROLINA) (-9.374493°; -40.452775°) E UBS FERNANDO IDALINO (-9.389730°; -40.470539°)

From: -9.3744932296, -40.4527752747 (AREAL - (PEMATRAL PETROLINA)) to: -9.3897308059, -40.4705390221 (UBS FERNANDO IDALINO) | Pesquisar

Obter rotas Histórico

Carro

A R. Ilha do Fogo, 220 - Carneiro
Petrolina - PE, 56337-3145

B R. Cab. Valtér J. de Moura, 201-1 - Fernando Idalino Bezerra
Petrolina - PE, 56332-620

Trajeto sugerido

Av. Pedrinhas	3,5 km, 7 min
Av. Pedrinhas e Av. Antônio dos Santos	3,5 km, 7 min
Av. Pedrinhas	3,3 km, 46 min

A R. Ilha do Fogo, 220 - Carneiro

1. Siga na direção noroeste para a R. Ilha do Rodeadouro
350 m
2. Vire à esquerda na Av. Pedrinhas
2,5 km
3. Vire à esquerda
500 m

Localizar Camadas



OBJETO:	CONTRATAÇÃO DE EMPRESA DO RAMO DE ENGENHARIA CIVIL PARA PRESTAÇÃO DE SERVIÇOS RELATIVOS À IMPLANTAÇÃO DE UNIDADE BÁSICA DE SAÚDE NO BAIRRO FERNANDO IDALINO, NO MUNICÍPIO DE PETROLINA/PE
UBS:	FERNANDO IDALINO

DMT ENTRE AREAL - (SÃO FRANCISCO MINERAÇÃO) (-9.412763°, -40.539402°) E UBS FERNANDO IDALINO (-9.389730°; -40.470539°)

Form: 4.4127630303, -40.539402704 (AREAL - (SÃO FRANCISCO MINERAÇÃO)) to: 4.3897308099, -40.4705390211 (UBS FERNANDO IDALINO) | Pesquisar

Obter rotas | Histórico

A COHAB São Francisco
Petrolina - PE

B R. Cab. Valter J. de Moura, 201-1 - Fernando Idalino Bezerra
Petrolina - PE, 56332-620

Trajeto sugerido

BR-122	11,2 km, 21 min
Av. Sete de Setembro	12,0 km, 21 min

A COHAB São Francisco

1. Siga na direção noroeste
64 m
2. Vire à direita
500 m
3. Vire à direita na Av. Gavião Real
900 m
4. Vire à direita na Av. Luiz de Souza

▼ Lugares

▼ Camadas



DMT ENTRE AREAL - (DISK AREIA) (-9.441553°, -40.536928°) E UBS FERNANDO IDALINO (-9.389730°; -40.470539°)

Form: 4.4415532802, -40.536928042 (AREAL - (DISK AREIA)) to: 4.3897308099, -40.4705390211 (UBS FERNANDO IDALINO) | Pesquisar

Obter rotas | Histórico

A Juazeiro
BA

B R. Cab. Valter J. de Moura, 201-1 - Fernando Idalino Bezerra
Petrolina - PE, 56332-620

Trajeto sugerido

BR-122	13,7 km, 27 min
--------	-----------------

A Juazeiro

1. Siga na direção sul
6 m
2. Curva acentuada à esquerda
600 m
3. Vire à direita na Av. Giuseppe Muccini
120 m
4. Faça um retorno na Rod. p/ Subradinho
3,0 km
5. Vire à esquerda na Av. Airton Senna

▼ Lugares

▼ Camadas



DMT ENTRE JAZIDA - (VALE DOURADO - PONTO DE VENDA) (-9.358750°; -40.521972°) E UBS FERNANDO IDALINO (-9.389730°; -40.470539°)

Form: 4.38875, -40.5219722212 (JAZIDA - (VALE DOURADO - PONTO DE VENDA)) to: 4.3897308099, -40.4705390211 (UBS FERNANDO IDALINO) | Pesquisar

Obter rotas | Histórico

A R. Doze - Lot. Vale Dourado
Petrolina - PE

B R. Cab. Valter J. de Moura, 201-1 - Fernando Idalino Bezerra
Petrolina - PE, 56332-620

Trajeto sugerido

BR-122	9,5 km, 17 min
Av. da Fertilidade e BR-122/BR-428	12,8 km, 16 min

A R. Doze - Lot. Vale Dourado

1. Siga na direção sudeste na R. Doze em direção à Av. Francisco Luigi Pérsico
60 m
2. Vire à esquerda na Av. da Fertilidade/Av. Transnordestina
600 m
3. Na rotatória, pegue a 2ª saída para a Av. da Fertilidade em direção a Lagoa Grande
1,5 km
4. Vire à direita na Av. do Petróleo

▼ Lugares

▼ Camadas



OBJETO:	CONTRATAÇÃO DE EMPRESA DO RAMO DE ENGENHARIA CIVIL PARA PRESTAÇÃO DE SERVIÇOS RELATIVOS À IMPLANTAÇÃO DE UNIDADE BÁSICA DE SAÚDE NO BAIRRO FERNANDO IDALINO, NO MUNICÍPIO DE PETROLINA/PE
UBS:	FERNANDO IDALINO

DMT ENTRE JAZIDA - (VALE DOURADO) (-9.352361°; -40.526528°) E UBS FERNANDO IDALINO (-9.389730°; -40.470539°)

From: -9.352361111111111; -40.526528 (JAZIDA - (VALE DOURADO)) to: -9.38973038959; -40.4705390221 (UBS FERNANDO IDALINO) Pesquisar

Obter rotas Histórico

A Petrolina
PE

B R. Cab. Valtér J. de Moura, 201-1 - Fernando Idalino Bezerra
Petrolina - PE, 56332-620

Trajetos sugeridos

BR-122	10,1 km, 20 min
Av. da Fertilidade e BR-122/BR-428	13,4 km, 21 min

A Petrolina

1. Siga na direção leste para a R. Um
350 m
2. Continue em frente na R. Um
600 m
3. Vire à direita na Av. Mal. Hermes da Fonseca
300 m
4. Na rotatória, pegue a 3ª saída para a Av. da Fertilidade em direção a Lagoa Grande

Luasares
Camadas

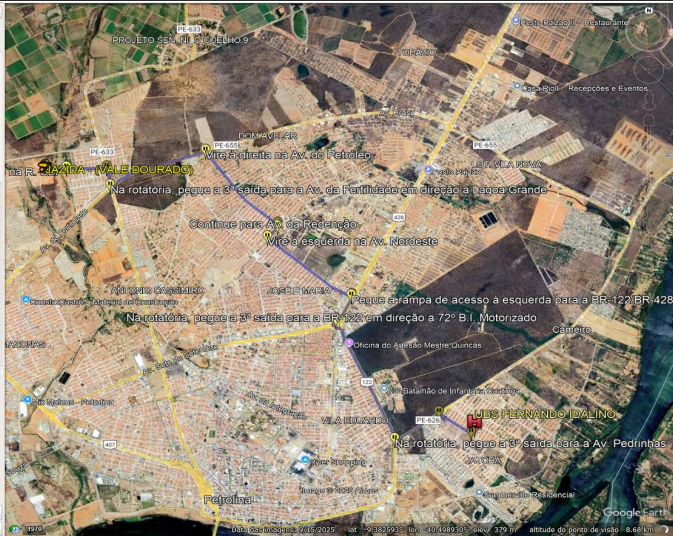

DMT ENTRE JAZIDA - (SÃO FRANCISCO MINERAÇÃO-PORTO DA ILHA) (-9.329250°; -40.416139°) E UBS FERNANDO IDALINO (-9.389730°; -40.470539°)

From: -9.32925; -40.41613888888889 (JAZIDA - (SÃO FRANCISCO MINERAÇÃO-PORTO DA ILHA)) to: -9.38973038959; -40.4705390221 (UBS FERNANDO IDALINO) Pesquisar

Obter rotas Histórico

A Boa Esperança
Petrolina - PE

B R. Cab. Valtér J. de Moura, 201-1 - Fernando Idalino Bezerra
Petrolina - PE, 56332-620

Trajetos sugeridos

Av. Pedrinhas	17,8 km, 26 min
BR-122/BR-428	20,4 km, 29 min
BR-122/BR-428 e Av. Pedrinhas	21,4 km, 28 min

A Boa Esperança

1. Siga na direção norte
240 m
2. Vire à direita
1,5 km
3. Vire à direita
1,5 km

Luasares
Camadas

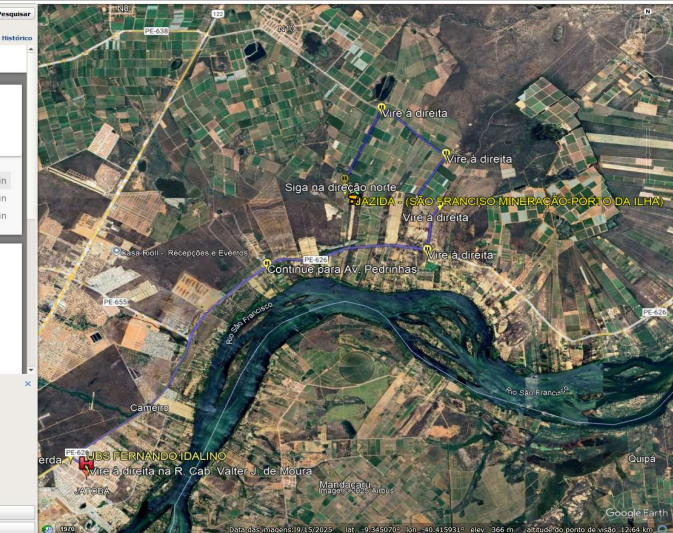

DMT ENTRE UBS FERNANDO IDALINO (-9.389730°; -40.470539°) E CTR - 02 (-9.198758°; -40.633250°)

From: -9.38973038959; -40.4705390221 (UBS FERNANDO IDALINO) to: -9.19874722222; -40.501725 (CTR - 02) Pesquisar

Obter rotas Histórico

A R. Cab. Valtér J. de Moura, 201-1 - Fernando Idalino Bezerra
Petrolina - PE, 56332-620

B Antonio Cassimiro
Petrolina - PE

BR-122 6,1 km, 11 min

A R. Cab. Valtér J. de Moura, 201-1 - Fernando Idalino Bezerra

1. Siga na direção sudoeste na R. Cab. Valtér J. de Moura em direção a Av. Marieta Amorim
69 m
2. Vire à direita na Av. Marieta Amorim
550 m
3. Vire à esquerda na Av. Pedrinhas
750 m
4. Na rotatória, pegue a 1ª saída para a BR-122
2,0 km
5. Na rotatória, pegue a 2ª saída para a Av. Sete de Setembro em direção a Aeroporto

Luasares
Camadas



Assinado por 1 pessoa: ROBSON GOMES BARBOSA
Para verificar a validade das assinaturas, acesse <https://petrolina.1doc.com.br/verificacao/89E1-2942-B224-7EAE> e informe o código 89E1-2942-B224-7EAE





VERIFICAÇÃO DAS ASSINATURAS



Código para verificação: 89E1-2942-B224-7EAE

Este documento foi assinado digitalmente pelos seguintes signatários nas datas indicadas:

- ✓ ROBSON GOMES BARBOSA (CPF 035.XXX.XXX-29) em 05/12/2025 08:45:14 GMT-03:00
Papel: Parte
Emitido por: Sub-Autoridade Certificadora 1Doc (Assinatura 1Doc)

Para verificar a validade das assinaturas, acesse a Central de Verificação por meio do link:

<https://petrolina.1doc.com.br/verificacao/89E1-2942-B224-7EAE>