RESUMO

OBJETO: CONTRATAÇÃO DE EMPRESA ESPECIALIZADA PARA EXECUÇÃO DE IMPLANTAÇÃO E REVITALIZAÇÃO DE PAVIMENTAÇÃO E DRENAGEM EM DIVERSAS RUAS NO MUNICÍPIO DE PETROLINA-PE

Planilhas de Referência:	Encargos Sociais:		BDI:
SINAPI SERVIÇOS E INSUMOS NÃO DESONERADOS DE SETEMBRO DE 2026; SICRO JULHO 2026; ANP AGOSTO 2026; ORSE AGOSTO 2026	HORISTA	114,63%	23,37%
	MENSALISTA	70,67%	14,45%
			DATA: OUTUBRO/2026

ITEM	DISCRIMINAÇÃO	PREÇO C/ BDI (R$)
1	SERVIÇOS PRELIMINARES E SINALIZAÇÃO DE OBRA	63.425,30
2	CANTEIRO DE OBRAS	233.972,77
3	ADM. LOCAL	2.088.581,51
4	CAPEAMENTO	12.672.590,78
4.1	RUA DO ACARAJÉ - AREIA BRANCA	167.596,28
4.2	RUA DO MANUÊ - AREIA BRANCA	333.052,23
4.3	RUA TIRADENTES - VILA EDUARDO	802.283,06
4.4	RUA PRES. CASTELO BRANCO - VILA EDUARDO	570.737,69
4.5	RUA DUARTE COELHO - VILA EDUARDO	772.774,87
4.6	RUA 15 - DOM MALAN	37.966,49
4.7	RUA PAULO HONÓRIO - DOM MALAN	34.491,28
4.8	RUA DAS ACÁCIAS - DOM MALAN	61.735,67
4.9	RUA DOS GIRASSÓIS - DOM MALAN	75.317,58
4.10	RUA DAS DÁLIAS - DOM MALAN	87.902,88
4.11	RUA DOS CRISÂNTEMOS - DOM MALAN	100.162,25
4.12	RUA CABO COBRINHA - DOM MALAN	178.872,26
4.13	RUA PROJETADA 01 - DOM MALAN	108.507,90
4.14	RUA PROJETADA 02 - DOM MALAN	110.242,68
4.15	RUA DO CONCRETO - SÃO JOSÉ	719.717,52
4.16	RUA DEOCLÉCIO - SÃO JOSÉ	674.833,85
4.17	RUA PEDRA GRANDE - JARDIM MARAVILHA	1.022.671,57
4.18	RUA CAATINGUINHA - JARDIM MARAVILHA	883.051,79
4.19	RUA CASA NOVA - JARDIM MARAVILHA	841.743,33
4.20	RUA VINÍCIUS DE MORAIS - OURO PRETO	212.634,53
4.21	RUA PAULO SÉRGIO - OURO PRETO	404.211,14
4.22	RUA EVALDO BRAGA - OURO PRETO	665.128,34
4.23	RUA ANTONI MARIA - OURO PRETO	207.645,85
4.24	RUA GOVERNADOR CORDEIRO FARIAS - OURO PRETO	93.332,50
4.25	TRAVESSA VINÍCIUS DE MORAIS - OURO PRETO	83.237,46
4.26	TRAVESSA RUA PAULO SÉRGIO - OURO PRETO	80.776,97
4.27	RUA DO PROGRESSO - PALHINHAS	1.201.081,26
4.28	RUA DA PRIMAVERA - PALHINHAS	546.368,58
4.29	TRAVESSA PRIMAVERA - PALHINHAS	162.367,36
4.30	RUA ARTHUR MANGABEIRA - PALHINHAS	186.142,11
4.31	RUA MANOEL FÉLIX BORGES - CAMINHO DO SOL	550.320,42
4.32	RUA AMÉRICO TANURI - COHAB VI	695.683,08
5	IMPLANTAÇÃO, RESTAURAÇÃO E/OU REABILITAÇÃO	24.326.178,42
5.1	AV. DOS MINÉRIOS - DOM AVELAR	6.779.582,50
5.2	RUA S.N - DOM AVELAR	2.687.348,06
5.3	RUA 03 - SÃO JORGE	586.793,91
5.4	RUA DO MERCÚRIO - SÃO JORGE	9.955.559,32
5.5	AVENIDA DA ESPERANÇA - DOM AVELAR	4.316.894,63
	TOTAL GERAL	R$ 39.384.748,78

Assinado por 2 pessoas: SIDCLEI TEIXEIRA MAGALHAES e MICHELE MOTTA SAMPAIO LOPES
Para verificar a validade das assinaturas, acesse https://petrolina.1doc.com.br/verificacao/A6A9-1FEA-1DF9-E143 e informe o código A6A9-1FEA-1DF9-E143

PLANILHA ORÇAMENTÁRIA

OBJETO: CONTRATAÇÃO DE EMPRESA ESPECIALIZADA PARA EXECUÇÃO DE IMPLANTAÇÃO E REVITALIZAÇÃO DE PAVIMENTAÇÃO E DRENAGEM EM DIVERSAS RUAS NO MUNICÍPIO DE PETROLINA-PE

Planilhas de Referência:	Encargos Sociais:		BDI:
SINAPI SERVIÇOS E INSUMOS NÃO DESONERADOS DE SETEMBRO DE 2026; SICRO JULHO 2026; ANP AGOSTO 2026; ORSE AGOSTO 2026	HORISTA	114,63%	23,37%
	MENSALISTA	70,67%	14,45%

DATA: OUTUBRO/2026

ITEM	CÓDIGO	FONTE	DISCRIMINAÇÃO	UND	QUANT	CUSTO S/ BDI	BDI	CUSTO C/ BDI	PREÇO TOTAL(R$) S/ BDI	PREÇO TOTAL(R$) C/ BDI
1			**SERVIÇOS PRELIMINARES**							
1.1	103689	SINAPI PE SETEMBRO 2026	FORNECIMENTO E INSTALAÇÃO DE PLACA DE OBRA COM CHAPA GALVANIZADA E ESTRUTURA DE MADEIRA. AF_03/2022_PS	M2	37,44	R$ 503,96	23,37%	R$ 621,74	R$ 18.868,26	R$ 23.277,95
			SINALIZAÇÃO DE OBRA							
1.2	34498	SINAPI INSUMO PE SETEMBRO 2026	CONE DE SINALIZACAO EM PVC FLEXIVEL, H = 70 / 76 CM (NBR 15071)	UN	40,00	R$ 164,35	23,37%	R$ 202,76	R$ 6.574,00	R$ 8.110,40
1.3	5213414	SICRO PE JULHO 2026	PLACA EM AÇO Nº 16 GALVANIZADO COM PELÍCULA RETRORREFLETIVA TIPO I + SI - CONFECÇÃO	m²	3,75	R$ 614,67	23,37%	R$ 758,32	R$ 2.305,01	R$ 2.843,70
1.4	103695	SINAPI PE SETEMBRO 2026	FORNECIMENTO E INSTALAÇÃO DE SUPORTE DE MADEIRA PARA PLACAS DE SINALIZAÇÃO, EM SOLO, COM H= DE 2,0 M E SEÇÃO DE 7,5 X 7,5 CM. AF_03/2022	UN	15,00	R$ 109,87	23,37%	R$ 135,55	R$ 1.648,05	R$ 2.033,25
1.5	4554	ORSE AGOSTO 2026	TAPUME DE PROTEÇÃO EM TELA DE POLIETILENO H=1,20 COM BLOCO DE CONCRETO	M	500,00	R$ 44,03	23,37%	R$ 54,32	R$ 22.015,00	R$ 27.160,00
									SUBTOTAL 1	**R$ 63.425,30**
2			**CANTEIRO DE OBRAS**							
2.1	COMP053	COMPOSIÇÃO	LOCAÇÃO DE CONTAINER PARA ALMOXARIFADO	UN	1,00	R$ 9.600,00	14,45%	R$ 10.987,20	R$ 9.600,00	R$ 10.987,20
2.2	COMP115	COMPOSIÇÃO	LOCAÇÃO DE CONTAINER PARA ESCRITÓRIO	UN	1,00	R$ 19.200,00	14,45%	R$ 21.974,40	R$ 19.200,00	R$ 21.974,40
2.3	COMP116	COMPOSIÇÃO	LOCAÇÃO DE CONTAINER PARA SANITÁRIOS COM 4 BACIAS, 8 CHUVEIROS, 1 LAVATÓRIO	UN	1,00	R$ 74.250,00	14,45%	R$ 84.979,13	R$ 74.250,00	R$ 84.979,13
2.4	COMP117	COMPOSIÇÃO	LOCAÇÃO DE CONTAINER PARA SANITÁRIOS COM 5 BACIAS, 1 LAVATÓRIO E 4 MICTÓRIOS	UN	1,00	R$ 99.000,00	14,45%	R$ 113.305,50	R$ 99.000,00	R$ 113.305,50
2.5	COMP054	COMPOSIÇÃO	INSTALAÇÃO PROVISÓRIA DE ENÉRGIA ELÉTRICA, AÉREA, TRIFÁSICA, EM POSTE GALVANIZADO, EXCLUSIVE FORNECIMENTO DO MEDIDOR	UN	1,00	R$ 2.171,78	23,37%	R$ 2.679,32	R$ 2.171,78	R$ 2.679,32
2.7	105116	SINAPI PE SETEMBRO 2026	INSTALAÇÃO E DESINSTALAÇÃO MANUAL DE CONTÊINER OU MÓDULO HABITÁVEL PEQUENO. AF_03/2024	UN	3,00	R$ 12,76	23,37%	R$ 15,74	R$ 38,28	R$ 47,22
									SUBTOTAL 2	**R$ 233.972,77**
3			**ADM. LOCAL**							
3.1	COMPADM	COMPOSIÇÃO	ADMNISTRAÇÃO LOCAL DA OBRA	UND	1,00	R$ 1.692.941,16	23,37%	R$ 2.088.581,51	R$ 1.692.941,16	R$ 2.088.581,51
									SUBTOTAL 3	**R$ 2.088.581,51**
4			**CAPEAMENTO**							
			PAVIMENTAÇÃO							
4.1.1	101852	SINAPI PE SETEMBRO 2026	REASSENTAMENTO DE PARALELEPÍPEDOS, REJUNTAMENTO COM ARGAMASSA, COM REAPROVEITAMENTO DOS PARALELEPÍPEDOS - INCLUSO RETIRADA E COLOCAÇÃO DO MATERIAL. AF_12/2020	M2	12.184,95	R$ 88,13	23,37%	R$ 108,73	R$ 1.073.859,64	R$ 1.324.869,62
4.1.2	COMP026	COMPOSIÇÃO	EXECUÇÃO DE PINTURA DE LIGAÇÃO COM EMULSÃO ASFÁLTICA RR-1C, PARA OBRAS DE CONSTRUÇÃO DE PAVIMENTOS - EXCLUSIVE AQUISIÇÃO EMULSÃO ASFÁLTICA, CARGA E TRANSPORTE DE MATERIAL ASFÁLTICO	M2	162.465,96	R$ 1,09	23,37%	R$ 1,34	R$ 177.087,90	R$ 217.704,39
4.1.3	102331	SINAPI PE SETEMBRO 2026	TRANSPORTE COM CAMINHÃO TANQUE DE TRANSPORTE DE MATERIAL ASFÁLTICO DE 30000 L, EM VIA URBANA PAVIMENTADA, ADICIONAL PARA DMT EXCEDENTE A 30 KM (UNIDADE: TXKM). AF_02/2026 - (REFINARIA - USINA) - RR1C	TXKM	31.583,41	R$ 0,64	14,45%	R$ 0,73	R$ 20.213,38	R$ 23.055,88
4.1.4	102332	SINAPI PE SETEMBRO 2026	TRANSPORTE COM CAMINHÃO TANQUE DE TRANSPORTE DE MATERIAL ASFÁLTICO DE 20000 L, EM VIA URBANA PAVIMENTADA, DMT ATÉ 30KM (UNIDADE: TXKM). AF_02/2026 - (USINA - PISTA) - RR1C	TXKM	1.846,44	R$ 2,19	23,37%	R$ 2,70	R$ 4.043,70	R$ 4.985,39
4.1.5	COMP036	COMPOSIÇÃO	EXECUÇÃO DE PAVIMENTO COM APLICAÇÃO DE CONCRETO ASFÁLTICO, CAMADA DE ROLAMENTO - EXCLUSIVE AQUISIÇÃO, CARGA E TRANSPORTE DE MATERIAL ASFÁLTICO - (CAMADA DE 3 CM)	M3	2.436,99	R$ 669,12	23,37%	R$ 825,49	R$ 1.630.638,75	R$ 2.011.710,88
4.1.6	COMP036	COMPOSIÇÃO	EXECUÇÃO DE PAVIMENTO COM APLICAÇÃO DE CONCRETO ASFÁLTICO, CAMADA DE ROLAMENTO - EXCLUSIVE AQUISIÇÃO, CARGA E TRANSPORTE DE MATERIAL ASFÁLTICO - (CAMADA DE 4 CM)	M3	3.249,32	R$ 669,12	23,37%	R$ 825,49	R$ 2.174.185,00	R$ 2.682.281,17
4.1.7	102331	SINAPI PE SETEMBRO 2026	TRANSPORTE COM CAMINHÃO TANQUE DE TRANSPORTE DE MATERIAL ASFÁLTICO DE 30000 L, EM VIA URBANA PAVIMENTADA, ADICIONAL PARA DMT EXCEDENTE A 30 KM (UNIDADE: TXKM). AF_02/2026 - (REFINARIA - USINA) - CAP50/70	TXKM	592.764,48	R$ 0,64	14,45%	R$ 0,73	R$ 379.369,27	R$ 432.718,06
4.1.8	95876	SINAPI PE SETEMBRO 2026	TRANSPORTE COM CAMINHÃO BASCULANTE DE 14 M³, EM VIA URBANA PAVIMENTADA, DMT ATÉ 30 KM (UNIDADE: M3XKM). AF_02/2026 - (USINA-PISTA) - CBUQ	M3XKM	143.612,03	R$ 2,54	23,37%	R$ 3,13	R$ 364.774,56	R$ 449.505,67
4.1.9	COMP030	COMPOSIÇÃO	AQUISIÇÃO DE RR-1C (COLETADO NA ANP - 08/2026 - ACRESCIDO DE ICMS, PIS E COFINS)	T	73,12	R$ 3.668,19	23,37%	R$ 4.525,45	R$ 268.218,05	R$ 330.900,93
4.1.10	COMP032	COMPOSIÇÃO	AQUISIÇÃO DE CAP 50/70 (COLETADO NA ANP - 08/2026 - ACRESCIDO DE ICMS, PIS E COFINS)	T	757,05	R$ 4.954,39	23,37%	R$ 6.112,23	R$ 3.750.720,95	R$ 4.627.263,71
			SINALIZAÇÃO							
4.2.1	COMP050	COMPOSIÇÃO	FORNECIMENTO E INSTALAÇÃO DE PLACA DE SINALIZAÇÃO DE REGULAMENTALÇAO D = 0,40M EM CHAPA DE AÇO Nº 16 GALVANIZADO COM PELÍCULA RETRORREFLETIVA TIPO I + SI EM SUPORTE METÁLICO	UN	103,00	R$ 182,88	23,37%	R$ 225,62	R$ 18.836,64	R$ 23.238,86
4.2.2	COMP051	COMPOSIÇÃO	FORNECIMENTO E INSTALAÇÃO DE PLACA DE SINALIZAÇÃO DE ADVERTÊNCIA DIM. 0,45X0,45M EM CHAPA DE AÇO Nº 16 GALVANIZADO COM PELÍCULA RETRORREFLETIVA TIPO I + SI EM SUPORTE METÁLICO	UN	217,00	R$ 232,01	23,37%	R$ 286,23	R$ 50.346,17	R$ 62.111,91
4.2.3	5213444	SICRO PE JULHO 2026	PLACA DE REGULAMENTAÇÃO EM AÇO, R1 LADO 0,248 M - PELÍCULA RETRORREFLETIVA TIPO I + SI - FORNECIMENTO E IMPLANTAÇÃO	UN	183,00	R$ 285,54	23,37%	R$ 352,27	R$ 52.253,82	R$ 64.465,41
4.2.4	COMP088	COMPOSIÇÃO	FORNECIMENTO E INSTALAÇÃO DE SUPORTE METÁLICO GALVANIZADO PARA PLACAS DE SINALIZAÇÃO EM SOLO, COM H= DE 2,5 M E DIÂMETRO DE 2". AF_03/2022	UND	503,00	R$ 236,17	23,37%	R$ 291,36	R$ 118.793,51	R$ 146.554,08
4.2.5	COMP049	COMPOSIÇÃO	LIMPEZA DE RUAS (VARRIÇÃO E REMOÇÃO DE ENTULHOS)	M2	162.465,96	R$ 0,69	23,37%	R$ 0,85	R$ 112.101,51	R$ 138.096,08
4.2.6	102513	SINAPI PE SETEMBRO 2026	PINTURA DE SÍMBOLOS E TEXTOS COM TINTA ACRÍLICA, DEMARCAÇÃO COM FITA ADESIVA E APLICAÇÃO COM ROLO. AF_05/2021	M2	613,15	R$ 53,64	23,37%	R$ 66,18	R$ 32.889,37	R$ 40.578,22
4.2.7	102512	SINAPI PE SETEMBRO 2026	PINTURA DE EIXO VIÁRIO SOBRE ASFALTO COM TINTA RETRORREFLETIVA A BASE DE RESINA ACRÍLICA COM MICROESFERAS DE VIDRO, E = 10 CM, APLICAÇÃO MECÂNICA COM DEMARCADORA AUTOPROPELIDA. AF_05/2021	M	8.068,67	R$ 7,27	23,37%	R$ 8,97	R$ 58.659,23	R$ 72.375,98
4.2.8	102509	SINAPI PE SETEMBRO 2026	PINTURA DE FAIXA DE PEDESTRE OU ZEBRADA TINTA RETRORREFLETIVA A BASE DE RESINA ACRÍLICA COM MICROESFERAS DE VIDRO, E = 30 CM, APLICAÇÃO MANUAL. AF_05/2021	M2	420,04	R$ 38,93	23,37%	R$ 48,03	R$ 16.352,16	R$ 20.174,54
									SUBTOTAL 4	**R$ 12.672.590,78**

Assinado por 2 pessoas: SIDCLEI TEIXEIRA MAGALHAES e MICHELE MOTA SAMPAIO LOPES
Para verificar a validade das assinaturas, acesse https://petrolina.1doc.com.br/verificacao/A6A9-1FEA-1DF9-E143 e informe o código A6A9-1FEA-1DF9-E143

PLANILHA ORÇAMENTÁRIA

OBJETO: CONTRATAÇÃO DE EMPRESA ESPECIALIZADA PARA EXECUÇÃO DE IMPLANTAÇÃO E REVITALIZAÇÃO DE PAVIMENTAÇÃO E DRENAGEM EM DIVERSAS RUAS NO MUNICÍPIO DE PETROLINA-PE

Planilhas de Referência:	Encargos Sociais:		BDI:
SINAPI SERVIÇOS E INSUMOS NÃO DESONERADOS DE SETEMBRO DE 2026; SICRO JULHO 2026; ANP AGOSTO 2026; ORSE AGOSTO 2026	HORISTA	114,63%	23,37%
	MENSALISTA	70,67%	14,45%

DATA: OUTUBRO/2026

ITEM	CÓDIGO	FONTE	DISCRIMINAÇÃO	UND	QUANT	CUSTO S/ BDI	BDI	CUSTO C/ BDI	PREÇO TOTAL(R$) S/ BDI	PREÇO TOTAL(R$) C/ BDI
5			**IMPLANTAÇÃO**							
			TERRAPLENAGEM							
5.1.1	101116	SINAPI PE SETEMBRO 2026	ESCAVAÇÃO HORIZONTAL EM SOLO DE 1A CATEGORIA COM TRATOR DE ESTEIRAS (170HP/LÂMINA: 5,20M3). AF_07/2020	M3	12.971,99	R$ 2,45	23,37%	R$ 3,02	R$ 31.781,38	R$ 39.175,41
5.1.2	105564	SINAPI PE SETEMBRO 2026	EXECUÇÃO E COMPACTAÇÃO DE CORPO DE ATERRO (95% DE ENERGIA DO PROCTOR NORMAL) COM SOLO PREDOMINANTEMENTE ARENOSO, EM CAMADAS COM ESPESSURA DE 20 CM - EXCLUSIVE ESCAVAÇÃO, CARGA E TRANSPORTE E SOLO. AF_09/2024	M3	231,75	R$ 6,43	23,37%	R$ 7,93	R$ 1.490,15	R$ 1.837,77
5.1.3	100991	SINAPI PE SETEMBRO 2026	CARGA, MANOBRA E DESCARGA DE SOLOS E MATERIAIS GRANULARES EM CAMINHÃO BASCULANTE 14 M³ - CARGA COM PÁ CARREGADEIRA (CAÇAMBA DE 1,7 A 2,8 M³ / 128 HP) E DESCARGA LIVRE (UNIDADE: T). AF_02/2026	T	23.844,50	R$ 5,77	23,37%	R$ 7,12	R$ 137.582,75	R$ 169.772,82
5.1.2	95879	SINAPI PE SETEMBRO 2026	TRANSPORTE COM CAMINHÃO BASCULANTE DE 14 M³, EM VIA URBANA PAVIMENTADA, DMT ATÉ 30 KM (UNIDADE: TXKM). AF_02/2026	TXKM	671.553,56	R$ 1,69	23,37%	R$ 2,08	R$ 1.134.925,52	R$ 1.396.831,40
			DRENAGEM							
5.2.1	COMP055	COMPOSIÇÃO	ASSENTAMENTO DE GUIA (MEIO-FIO) EM TRECHO RETO, CONFECCIONADA EM CONCRETO PRÉ-FABRICADO, DIMENSÕES 100X15X13X30 CM (COMPRIMENTO X BASE INFERIOR X BASE SUPERIOR X ALTURA). (EXCLUSO MEIO-FIO)	M	6.496,70	R$ 15,33	23,37%	R$ 18,91	R$ 99.594,35	R$ 122.852,52
5.2.2	4059	SINAPI INSUMO PE SETEMBRO 2026	MEIO-FIO OU GUIA DE CONCRETO, PRE-MOLDADO, COMP 1 M, *30 X 12/15* CM (H X L1/L2)	M	6.529,18	R$ 34,77	14,45%	R$ 39,79	R$ 227.019,66	R$ 259.796,15
5.2.3	COMP056	COMPOSIÇÃO	ASSENTAMENTO DE GUIA (MEIO-FIO) EM TRECHO RETO, CONFECCIONADA EM CONCRETO PRÉ-FABRICADO, DIMENSÕES 100X15X13X20 CM (COMPRIMENTO X BASE INFERIOR X BASE SUPERIOR X ALTURA). (EXCLUSO MEIO-FIO)	M	368,00	R$ 13,99	23,37%	R$ 17,26	R$ 5.148,32	R$ 6.351,68
5.2.4	41679	SINAPI INSUMO PE SETEMBRO 2026	MEIO-FIO OU GUIA DE CONCRETO PRE-MOLDADO, COMP 1 M, *20 X 12/15* CM (H X L1/L2)	UN	369,84	R$ 31,49	14,45%	R$ 36,04	R$ 11.646,26	R$ 13.329,04
5.2.5	COMP057	COMPOSIÇÃO	EXECUÇÃO DE SARJETA DE CONCRETO USINADO, MOLDADA IN LOCO EM TRECHO RETO, 30 CM BASE X 10 CM ALTURA (i=25%)	M	4.255,36	R$ 24,19	23,37%	R$ 29,84	R$ 102.937,16	R$ 126.979,95
5.2.6	COMP058	COMPOSIÇÃO	EXECUÇÃO DE SARJETÃO DE CONCRETO, MOLDADA IN LOCO EM TRECHO RETO, 100 CM BASE X 20 CM ALTURA (EXCLUSO CONCRETO)	M	499,99	R$ 144,39	23,37%	R$ 178,13	R$ 72.193,56	R$ 89.063,22
5.2.7	39849	SINAPI INSUMO PE SETEMBRO 2026	CONCRETO USINADO BOMBEAVEL, CLASSE DE RESISTENCIA C20, COM BRITA 0 E 1, SLUMP = 190 +/- 20 MM, COM BOMBEAMENTO (DISPONIBILIZACAO DE BOMBA), SEM O LANCAMENTO (NBR 8953)	M3	387,43	R$ 652,87	14,45%	R$ 747,21	R$ 252.941,42	R$ 289.491,57
5.2.8	COMP059	COMPOSIÇÃO	ASSENTAMENTO DE TUBO DE PEAD PARA DRENAGEM, DN 400 MM, JUNTA ELÁSTICA (NÃO INCLUI FORNECIMENTO)	M	134,05	R$ 14,73	23,37%	R$ 18,17	R$ 1.974,56	R$ 2.435,69
5.2.9	M0131	SICRO PE JULHO 2026	TUBO PEAD CORRUGADO COM PAREDES ESTRUTURADAS PARA DRENAGEM - D = 400 MM	M	135,70	R$ 270,50	14,45%	R$ 309,58	R$ 36.707,06	R$ 42.010,88
5.2.10	COMP060	COMPOSIÇÃO	ASSENTAMENTO DE TUBO DE PEAD PARA DRENAGEM, DN 450 MM, JUNTA ELÁSTICA (NÃO INCLUI FORNECIMENTO)	M	12,93	R$ 16,76	23,37%	R$ 20,68	R$ 216,71	R$ 267,39
5.2.11	M0132	SICRO PE JULHO 2026	TUBO PEAD CORRUGADO COM PAREDES ESTRUTURADAS PARA DRENAGEM - D = 450 MM	M	13,09	R$ 323,39	14,45%	R$ 370,12	R$ 4.234,42	R$ 4.846,29
5.2.12	COMP061	COMPOSIÇÃO	ASSENTAMENTO DE TUBO DE PEAD PARA DRENAGEM, DN 600 MM, JUNTA ELÁSTICA (NÃO INCLUI FORNECIMENTO)	M	376,48	R$ 23,13	23,37%	R$ 28,54	R$ 8.707,98	R$ 10.744,74
5.2.13	M0134	SICRO PE JULHO 2026	TUBO PEAD CORRUGADO COM PAREDES ESTRUTURADAS PARA DRENAGEM - D = 600 MM	M	382,50	R$ 643,07	14,45%	R$ 735,99	R$ 245.975,84	R$ 281.518,89
5.2.14	COMP062	COMPOSIÇÃO	ASSENTAMENTO DE TUBO DE PEAD PARA DRENAGEM, DN 750 MM, JUNTA ELÁSTICA (NÃO INCLUI FORNECIMENTO)	M	231,86	R$ 38,28	23,37%	R$ 47,23	R$ 8.875,60	R$ 10.950,75
5.2.15	M0135	SICRO PE JULHO 2026	TUBO PEAD CORRUGADO COM PAREDES ESTRUTURADAS PARA DRENAGEM - D = 750 MM	M	236,19	R$ 950,69	14,45%	R$ 1.088,06	R$ 224.541,17	R$ 256.987,62
5.2.16	COMP063	COMPOSIÇÃO	ASSENTAMENTO DE TUBO DE PEAD PARA DRENAGEM, DN 900 MM, JUNTA ELÁSTICA (NÃO INCLUI FORNECIMENTO)	M	100,00	R$ 42,81	23,37%	R$ 52,81	R$ 4.281,00	R$ 5.281,00
5.2.17	M0137	SICRO PE JULHO 2026	TUBO PEAD CORRUGADO COM PAREDES ESTRUTURADAS PARA DRENAGEM - D = 900 MM	M	102,17	R$ 1.579,82	14,45%	R$ 1.808,10	R$ 161.405,05	R$ 184.728,15
5.2.18	COMP064	COMPOSIÇÃO	ASSENTAMENTO DE TUBO DE PEAD PARA DRENAGEM, DN 1050 MM, JUNTA ELÁSTICA (NÃO INCLUI FORNECIMENTO)	M	200,00	R$ 50,97	23,37%	R$ 62,88	R$ 10.194,00	R$ 12.576,00
5.2.19	M0141	SICRO PE JULHO 2026	TUBO PEAD CORRUGADO COM PAREDES ESTRUTURADAS PARA DRENAGEM - D = 1.050 MM	M	204,93	R$ 1.826,68	14,45%	R$ 2.090,64	R$ 374.349,74	R$ 428.443,22
5.2.20	COMP066	COMPOSIÇÃO	ASSENTAMENTO DE TUBO DE PEAD PARA DRENAGEM, DN 1500 MM, JUNTA ELÁSTICA (NÃO INCLUI FORNECIMENTO)	M	1.245,32	R$ 65,43	23,37%	R$ 80,72	R$ 81.481,29	R$ 100.522,23
5.2.21	M0143	SICRO PE JULHO 2026	TUBO PEAD CORRUGADO COM PAREDES ESTRUTURADAS PARA DRENAGEM - D = 1.500 MM	M	1.287,45	R$ 4.091,10	14,45%	R$ 4.682,27	R$ 5.267.084,87	R$ 6.028.184,66
5.2.22	COMP105	COMPOSIÇÃO	LASTRO COM MATERIAL GRANULAR - EXCLUSIVE PEDRA RACHÃO	M3	332,71	R$ 65,06	23,37%	R$ 80,26	R$ 21.645,95	R$ 26.703,10
5.2.23	COT008	COTAÇÃO	AQUISIÇÃO DE RACHÃO	T	395,92	R$ 101,84	14,45%	R$ 116,56	R$ 40.320,69	R$ 46.148,66
5.2.24	COMP107	COMPOSIÇÃO	ENVOLVIMENTO MECANIZADO DE TUBO EM VALA COM ESCAVADEIRA HIDRÁULICA (CAPACIDADE DA CAÇAMBA: 0,8 M³/POTÊNCIA: 111 HP), EXCLUSA BRITA 02	M3	3.062,55	R$ 12,54	23,37%	R$ 15,47	R$ 38.404,34	R$ 47.377,60
5.2.25	4718	SINAPI INSUMO PE SETEMBRO 2026	PEDRA BRITADA N. 2 (19 A 38 MM) POSTO PEDREIRA/FORNECEDOR, SEM FRETE	M3	3.062,55	R$ 108,92	14,45%	R$ 124,66	R$ 333.572,63	R$ 381.777,12
5.2.26	COMP104	COMPOSIÇÃO	APLICAÇÃO DE MANTA GEOTÊXTIL	M2	6.344,10	R$ 0,49	23,37%	R$ 0,60	R$ 3.108,61	R$ 3.806,46
5.2.27	39323	SINAPI INSUMO PE SETEMBRO 2026	MANTA GEOTEXTIL TECIDO DE LAMINETES DE POLIPROPILENO, RESISTENCIA A TRACAO = *25* KN/M	M2	8.572,85	R$ 28,60	14,45%	R$ 32,73	R$ 245.183,51	R$ 280.589,38
5.2.28	COMP108	COMPOSIÇÃO	MÓDULO DE CONCRETO ARMADO PARA ANCORAGEM SEMICONTÍNUA CONTRA FLUTUAÇÃO PARA TUBOS DE Ø 1050 MM, INCLUSO LANÇAMENTO E APLICAÇÃO DE MANTA GEOTEXTIL (L=2,50M)	UND	66,00	R$ 2.849,86	23,37%	R$ 3.515,87	R$ 188.090,76	R$ 232.047,42
5.2.29	COMP106	COMPOSIÇÃO	MÓDULO DE CONCRETO ARMADO PARA ANCORAGEM SEMICONTÍNUA CONTRA FLUTUAÇÃO PARA TUBOS DE Ø 1500 MM, INCLUSO LANÇAMENTO E APLICAÇÃO DE MANTA GEOTEXTIL (L=2,50M)	UND	96,00	R$ 3.639,62	23,37%	R$ 4.490,20	R$ 349.403,52	R$ 431.059,20
5.2.30	38408	SINAPI INSUMO PE SETEMBRO 2026	CONCRETO USINADO BOMBEAVEL, CLASSE DE RESISTENCIA C25, COM BRITA 0 E 1, SLUMP = 190 +/- 20 MM, EXCLUI SERVICO DE BOMBEAMENTO (NBR 8953)	M3	340,68	R$ 650,04	14,45%	R$ 743,97	R$ 221.455,63	R$ 253.455,70
5.2.31	102742	SINAPI PE SETEMBRO 2026	BOCA PARA BUEIRO SIMPLES TUBULAR D = 150 CM EM CONCRETO, ALAS COM ESCONSIDADE DE 0°, INCLUINDO FÔRMAS E MATERIAIS. AF_07/2021	UN	2,00	R$ 14.151,79	23,37%	R$ 17.459,06	R$ 28.303,58	R$ 34.918,12
5.2.32	2003620	SICRO PE JULHO 2026	BOCA DE LOBO SIMPLES - BLS 02 - AREIA E BRITA COMERCIAIS	UN	3,00	R$ 1.359,03	23,37%	R$ 1.676,64	R$ 4.077,09	R$ 5.029,92
5.2.33	COMP096	COMPOSIÇÃO	BOCA DE LOBO SIMPLES COMBINADA COM GRELHA TIPO BLGS	UND	3,00	R$ 3.615,39	23,37%	R$ 4.460,31	R$ 10.846,17	R$ 13.380,93
5.2.34	COMP100	COMPOSIÇÃO	BOCA DE LOBO SIMPLES - GRELHA DE CONCRETO - BLSG 02 - AREIA E BRITA COMERCIAIS	UN	12,00	R$ 1.464,36	23,37%	R$ 1.806,58	R$ 17.572,32	R$ 21.678,96
5.2.35	COMP067	COMPOSIÇÃO	BOCA DE LOBO DUPLA COMBINADA COM GRELHA TIPO BLDG	UND	1,00	R$ 13.631,25	23,37%	R$ 16.816,87	R$ 13.631,25	R$ 16.816,87
5.2.36	COMP068	COMPOSIÇÃO	BOCA DE LOBO TRIPLA COMBINADA COM GRELHA TIPO BLTG	UND	5,00	R$ 18.771,20	23,37%	R$ 23.158,03	R$ 93.856,00	R$ 115.790,15
5.2.37	COMP069	COMPOSIÇÃO	POÇO DE VISITA COM GAVETA 1,00 X 1,00 M, H = 1,49 M - PVG01	UND	8,00	R$ 3.210,15	23,37%	R$ 3.960,36	R$ 25.681,20	R$ 31.682,88
5.2.38	2003680	SICRO PE JULHO 2026	POÇO DE VISITA - PVI 02 - AREIA E BRITA COMERCIAIS	UN	9,00	R$ 2.418,58	23,37%	R$ 2.983,80	R$ 21.767,22	R$ 26.854,20
5.2.39	2003682	SICRO PE JULHO 2026	POÇO DE VISITA - PVI 03 - AREIA E BRITA COMERCIAIS	UN	6,00	R$ 2.780,33	23,37%	R$ 3.430,09	R$ 16.681,98	R$ 20.580,54
5.2.40	2003684	SICRO PE JULHO 2026	POÇO DE VISITA - PVI 04 - AREIA E BRITA COMERCIAIS	UN	6,00	R$ 3.325,40	23,37%	R$ 4.102,55	R$ 19.952,40	R$ 24.615,30
5.2.41	2003688	SICRO PE JULHO 2026	POÇO DE VISITA - PVI 06 - AREIA E BRITA COMERCIAIS	UN	9,00	R$ 4.898,47	23,37%	R$ 6.043,24	R$ 44.086,23	R$ 54.389,16
5.2.42	COMP099	COMPOSIÇÃO	POÇO DE VISITA DUPLO, DIMENSÕES INTERNAS = 4X4 M, PROFUNDIDADE MÉDIA = 3,40 M, INCLUINDO TAMPÃO	UND	10,00	R$ 30.938,14	23,37%	R$ 38.168,38	R$ 309.381,40	R$ 381.683,80
5.2.43	2003714	SICRO PE JULHO 2026	CHAMINÉ DOS POÇOS DE VISITA - CPV 01 - AREIA E BRITA COMERCIAIS	UN	40,00	R$ 1.596,31	23,37%	R$ 1.969,37	R$ 63.852,40	R$ 78.774,80
5.2.44	COMP094	COMPOSIÇÃO	INSTALAÇÃO E DESINSTALAÇÃO DE SISTEMA DE REBAIXAMENTO DE LENÇOL FREÁTICO POR PONTEIRAS FILTRANTES PARA OBRAS ITINERANTES (EXCLUI O FORNECIMENTO E FUNCIONAMENTO DE BOMBAS). AF_12/2022	UN	3.712,00	R$ 127,10	23,37%	R$ 156,80	R$ 471.795,20	R$ 582.041,60
5.2.45	COMP095	COMPOSIÇÃO	OPERAÇÃO DE CONUNTO DE PONTEIRAS FILRANTES E BOMBAS DE SUCÇÃO PARA REBAIXAMENTO DE LENÇOL FREÁTICO ATÉ 5 M DE PROFUNDIDADE, INCLUSIVE GERADOR	DIA	374,00	R$ 971,08	23,37%	R$ 1.198,02	R$ 363.183,92	R$ 448.059,48

Assinado por 2 pessoas: SIDCLEI TEIXEIRA MAGALHAES e MICHELE MOTA SAMPAIO LOPES
Para verificar a validade das assinaturas, acesse https://petrolina.1doc.com.br/verificacao/A6A9-1FEA-1DF9-E143 e informe o código A6A9-1FEA-1DF9-E143

PLANILHA ORÇAMENTÁRIA

OBJETO: CONTRATAÇÃO DE EMPRESA ESPECIALIZADA PARA EXECUÇÃO DE IMPLANTAÇÃO E REVITALIZAÇÃO DE PAVIMENTAÇÃO E DRENAGEM EM DIVERSAS RUAS NO MUNICÍPIO DE PETROLINA-PE

Planilhas de Referência:	Encargos Sociais:		BDI:
SINAPI SERVIÇOS E INSUMOS NÃO DESONERADOS DE SETEMBRO DE 2026; SICRO JULHO 2026; ANP AGOSTO 2026; ORSE AGOSTO 2026	HORISTA	114,63%	23,37%
	MENSALISTA	70,67%	14,45%

DATA: OUTUBRO/2026

ITEM	CÓDIGO	FONTE	DISCRIMINAÇÃO	UND	QUANT	CUSTO S/ BDI	BDI	CUSTO C/ BDI	PREÇO TOTAL(R$) S/ BDI	PREÇO TOTAL(R$) C/ BDI
5.2.46	101585	SINAPI PE SETEMBRO 2026	ESCORAMENTO DE VALA, TIPO CONTÍNUO, COM PROFUNDIDADE DE 1,5 A 3,0 M, LARGURA MAIOR OU IGUAL A 1,5 M E MENOR QUE 2,5 M. AF_01/2026	M2	5.022,03	R$ 82,93	23,37%	R$ 102,31	R$ 416.476,95	R$ 513.803,88
5.2.47	102281	SINAPI PE SETEMBRO 2026	ESCAVAÇÃO MECANIZADA DE VALA COM PROF. MAIOR QUE 1,5 M ATÉ 3,0 M (MÉDIA MONTANTE E JUSANTE/UMA COMPOSIÇÃO POR TRECHO),COM ESCAVADEIRA (1,2 M3),LARG. DE 1,5 M A 2,5 M, EM SOLO DE 1A CATEGORIA, LOCAIS COM BAIXO NÍVEL DE INTERFERÊNCIA. AF_09/2024	M3	5.379,24	R$ 6,44	23,37%	R$ 7,95	R$ 34.642,31	R$ 42.764,95
5.2.40	COMP101	COMPOSIÇÃO	ATERRO MECANIZADO DE VALA COM ESCAVADEIRA HIDRÁULICA (CAPACIDADE DA CAÇAMBA: 0,8 M³ / POTÊNCIA: 111 HP), LARGURA ATÉ 2,5 M, PROFUNDIDADE DE 1,5 A 3,0 M, COM SOLO ARGILO - ARENOSO - COMPACTAÇÃO PERCUSSÃO (SOQUETE) - EXCLUSIVE AQUISIÇÃO MATERIAL JAZIDA.	M3	2.182,69	R$ 18,17	23,37%	R$ 22,42	R$ 39.659,48	R$ 48.935,91
5.2.41	101587	SINAPI PE SETEMBRO 2026	ESCORAMENTO DE VALA, TIPO CONTÍNUO, COM PROFUNDIDADE DE 3,0 A 4,5 M, LARGURA MAIOR OU IGUAL A 1,5 E MENOR QUE 2,5 M. AF_01/2026	M2	3.577,95	R$ 75,29	23,37%	R$ 92,89	R$ 269.383,86	R$ 332.355,78
5.2.42	90095	SINAPI PE SETEMBRO 2026	ESCAVAÇÃO MECANIZADA DE VALA COM PROF. MAIOR QUE 3,0 M ATÉ 4,5 M (MÉDIA MONTANTE E JUSANTE/UMA COMPOSIÇÃO POR TRECHO), ESCAVADEIRA (1,2 M3), LARG. DE 1,5 M A 2,5 M, EM SOLO DE 1A CATEGORIA, LOCAIS COM BAIXO NÍVEL DE INTERFERÊNCIA. AF_09/2024	M3	8.248,16	R$ 6,19	23,37%	R$ 7,64	R$ 51.056,11	R$ 63.015,94
5.2.43	COMP102	COMPOSIÇÃO	ATERRO MECANIZADO DE VALA COM ESCAVADEIRA HIDRÁULICA (CAPACIDADE DA CAÇAMBA: 0,8 M³/POTÊNCIA: 111 HP), LARGURA ATÉ 2,5 M, PROFUNDIDADE DE 3,0 A 6,0 M, COM SOLO ARGILO-ARENOSO - ARENOSO - COMPACTAÇÃO PERCUSSÃO (SOQUETE) - EXCLUSIVE AQUISIÇÃO MATERIAL JAZIDA.	M3	5.406,45	R$ 14,85	23,37%	R$ 18,32	R$ 80.285,78	R$ 99.046,16
5.2.44	COT001	COTAÇÃO	AQUISIÇÃO DE MATERIAL DE 1ª CATEGORIA DE JAZIDA PARA ATERRO (OBS: CAPACIDADE DE SUPORTE : MATERIAL PARA CORPO DE ATERRO: ISC ≥ 2% E EXPANSÃO ≤ 4%, CAMADA FINAL ISC ≥ ISC DE PROJETO E EXPANSÃO ≤ 2%) - CONFORME MÉTODO DNER-ME 049/94. (SEM CARGA E TRANSPORTE)	M3	10.435,07	R$ 19,65	14,45%	R$ 22,49	R$ 205.049,08	R$ 234.684,66
5.2.45	100979	SINAPI PE SETEMBRO 2026	CARGA, MANOBRA E DESCARGA DE SOLOS E MATERIAIS GRANULARES EM CAMINHÃO BASCULANTE 14 M³ - CARGA COM ESCAVADEIRA HIDRÁULICA (CAÇAMBA DE 1,20 M³ / 155 HP) E DESCARGA LIVRE (UNIDADE: M3). AF_02/2026	M3	11.767,27	R$ 7,46	23,37%	R$ 9,20	R$ 87.783,86	R$ 108.258,92
5.2.46	93592	SINAPI PE SETEMBRO 2026	TRANSPORTE COM CAMINHÃO BASCULANTE DE 14 M³, EM VIA URBANA EM REVESTIMENTO PRIMÁRIO (UNIDADE: M3XKM). AF_02/2026	M3XKM	2.612,14	R$ 2,79	23,37%	R$ 3,44	R$ 7.287,87	R$ 8.985,77
5.2.47	95876	SINAPI PE SETEMBRO 2026	TRANSPORTE COM CAMINHÃO BASCULANTE DE 14 M³, EM VIA URBANA PAVIMENTADA, DMT ATÉ 30 KM (UNIDADE: M3XKM). AF_02/2026	M3XKM	200.481,73	R$ 2,54	23,37%	R$ 3,13	R$ 509.223,59	R$ 627.507,81
5.2.47	100991	SINAPI PE SETEMBRO 2026	CARGA, MANOBRA E DESCARGA DE SOLOS E MATERIAIS GRANULARES EM CAMINHÃO BASCULANTE 14 M³ - CARGA COM PÁ CARREGADEIRA (CAÇAMBA DE 1,7 A 2,8 M³ / 128 HP) E DESCARGA LIVRE (UNIDADE: T). AF_02/2026	T	25.551,38	R$ 5,77	23,37%	R$ 7,12	R$ 147.431,43	R$ 181.925,80
5.2.48	95879	SINAPI PE SETEMBRO 2026	TRANSPORTE COM CAMINHÃO BASCULANTE DE 14 M³, EM VIA URBANA PAVIMENTADA, DMT ATÉ 30 KM (UNIDADE: TXKM). AF_02/2026	TXKM	727.630,99	R$ 1,69	23,37%	R$ 2,08	R$ 1.229.696,37	R$ 1.513.472,44
			PAVIMENTAÇÃO							
5.3.1	COMP071	COMPOSIÇÃO	REMOÇÃO DE PARALELEPÍPEDOS	M2	307,66	R$ 4,62	23,37%	R$ 5,70	R$ 1.421,38	R$ 1.753,66
5.3.2	COMP072	COMPOSIÇÃO	REMOÇÃO MECANIZADA DE CAMADA GRANULAR DO PAVIMENTO	M3	2.560,45	R$ 1,63	23,37%	R$ 2,01	R$ 4.173,53	R$ 5.146,49
5.3.3	COMP073	COMPOSIÇÃO	REMOÇÃO MECANIZADA DE REVESTIMENTO ASFÁLTICO	M3	705,18	R$ 4,88	23,37%	R$ 6,02	R$ 3.441,30	R$ 4.245,21
5.3.4	105598	SINAPI PE SETEMBRO 2026	REGULARIZAÇÃO E COMPACTAÇÃO DE SUBLEITO DE SOLO PREDOMINANTEMENTE ARENOSO, PARA OBRAS DE RECONSTRUÇÃO DE PAVIMENTOS. AF_09/2024	M2	28.371,05	R$ 1,98	23,37%	R$ 2,44	R$ 56.174,67	R$ 69.225,35
5.3.5	101768	SINAPI PE SETEMBRO 2026	CONSTRUÇÃO DE BASE E SUB-BASE PARA PAVIMENTAÇÃO DE SOLO ESTABILIZADO GRANULOMETRICAMENTE SEM MISTURA DE SOLOS - EXCLUSIVE SOLO, ESCAVAÇÃO, CARGA E TRANSPORTE. AF_09/2024	M3	1.489,86	R$ 25,89	23,37%	R$ 31,94	R$ 38.572,41	R$ 47.586,05
5.3.6	COMP074	COMPOSIÇÃO	BASE OU SUB-BASE DE RACHINHA COMERCIAL	M3	4.506,78	R$ 13,85	23,37%	R$ 17,09	R$ 62.418,91	R$ 77.020,88
5.3.7	COMP075	COMPOSIÇÃO	CONSTRUÇÃO DE BASE E SUB-BASE PARA PAVIMENTAÇÃO DE SOLO (PREDOMINANTEMENTE ARENOSO) BRITA - 70%-30%, MISTURA EM PISTA, COM ESPESSURA DE 20 CM - EXCLUSIVE SOLO E BRITA, INCLUSIVE CARGA E TRANSPORTE	M3	4.053,16	R$ 21,04	23,37%	R$ 25,96	R$ 85.278,56	R$ 105.220,13
5.3.8	COT001	COTAÇÃO	AQUISIÇÃO DE MATERIAL DE 1ª CATEGORIA DE JAZIDA PARA ATERRO (OBS: CAPACIDADE DE SUPORTE : MATERIAL PARA CORPO DE ATERRO: ISC ≥ 2% E EXPANSÃO ≤ 4%, CAMADA FINAL ISC ≥ ISC DE PROJETO E EXPANSÃO ≤ 2%) - CONFORME MÉTODO DNER-ME 049/94. (SEM CARGA E TRANSPORTE) - SUB-BASE	M3	2.048,55	R$ 19,65	14,45%	R$ 22,49	R$ 40.253,99	R$ 46.071,87
5.3.9	COT001A	COTAÇÃO	AQUISIÇÃO DE MATERIAL DE 1ª CATEGORIA DE JAZIDA PARA ATERRO (OBS: CAPACIDADE DE SUPORTE : MATERIAL PARA CORPO DE ATERRO: ISC ≥ 2% E EXPANSÃO ≤ 4%, CAMADA FINAL ISC ≥ ISC DE PROJETO E EXPANSÃO ≤ 2%) - CONFORME MÉTODO DNER-ME 049/94. (SEM CARGA E TRANSPORTE) - BASE	M3	5.365,22	R$ 25,00	14,45%	R$ 28,61	R$ 134.130,50	R$ 153.498,95
5.3.10	COT007	COTAÇÃO	AQUISIÇÃO DE BRITA 01 (Ø = 19 MM)	T	2.508,50	R$ 60,00	14,45%	R$ 68,67	R$ 150.510,18	R$ 172.258,91
5.3.11	COT006	COTAÇÃO	AQUISIÇÃO DE RACHINHA 02 (Ø ATÉ 100 MM)	T	7.436,19	R$ 60,00	14,45%	R$ 68,67	R$ 446.171,30	R$ 510.643,06
5.3.12	4741	SINAPI INSUMO PE SETEMBRO 2026	PO DE PEDRA (POSTO PEDREIRA/FORNECEDOR, SEM FRETE)	M3	1.352,03	R$ 102,34	14,45%	R$ 117,13	R$ 138.367,17	R$ 158.363,75
5.3.13	COMP076	COMPOSIÇÃO	EXECUÇÃO DE IMPRIMAÇÃO COM EMULSÃO ASFÁLTICA PARA IMPRIMAÇÃO, EXCLUSIVE AQUISIÇÃO DE MATERIAL ASFÁLTICO	M2	24.686,01	R$ 1,25	23,37%	R$ 1,54	R$ 30.857,52	R$ 38.016,46
5.3.14	COMP077	COMPOSIÇÃO	AQUISIÇÃO DE EMULSÃO ASFÁLTICA PARA IMPRIMAÇÃO (COLETADO NA ANP - 08/2026 - ACRESCIDO DE ICMS, PIS E COFINS)	T	32,09	R$ 3.010,47	23,37%	R$ 3.714,02	R$ 96.611,45	R$ 119.189,64
5.3.15	COMP026	COMPOSIÇÃO	EXECUÇÃO DE PINTURA DE LIGAÇÃO COM EMULSÃO ASFÁLTICA RR-1C, PARA OBRAS DE CONSTRUÇÃO DE PAVIMENTOS - EXCLUSIVE AQUISIÇÃO EMULSÃO ASFÁLTICA, CARGA E TRANSPORTE DE MATERIAL ASFÁLTICO	M2	31.407,93	R$ 1,09	23,37%	R$ 1,34	R$ 34.234,64	R$ 42.086,62
5.3.16	COMP030	COMPOSIÇÃO	AQUISIÇÃO DE RR-1C (COLETADO NA ANP - 08/2026 - ACRESCIDO DE ICMS, PIS E COFINS)	T	14,13	R$ 3.668,19	23,37%	R$ 4.525,45	R$ 51.844,61	R$ 63.960,75
5.3.17	COMP036	COMPOSIÇÃO	EXECUÇÃO DE PAVIMENTO COM APLICAÇÃO DE CONCRETO ASFÁLTICO, CAMADA DE ROLAMENTO - EXCLUSIVE AQUISIÇÃO, CARGA E TRANSPORTE DE MATERIAL ASFÁLTICO	M3	1.570,40	R$ 669,12	23,37%	R$ 825,49	R$ 1.050.788,81	R$ 1.296.352,91
5.3.18	COMP032	COMPOSIÇÃO	AQUISIÇÃO DE CAP 50/70 (COLETADO NA ANP - 08/2026 - ACRESCIDO DE ICMS, PIS E COFINS)	T	223,49	R$ 4.954,39	23,37%	R$ 6.112,23	R$ 1.107.237,21	R$ 1.365.998,34
5.3.19	102331	SINAPI PE SETEMBRO 2026	TRANSPORTE COM CAMINHÃO TANQUE DE TRANSPORTE DE MATERIAL ASFÁLTICO DE 30000 L, EM VIA URBANA PAVIMENTADA, ADICIONAL PARA DMT EXCEDENTE A 30 KM (UNIDADE: TXKM). AF_02/2026	TXKM	194.958,99	R$ 0,64	14,45%	R$ 0,73	R$ 124.773,76	R$ 142.320,07
5.3.20	102332	SINAPI PE SETEMBRO 2026	TRANSPORTE COM CAMINHÃO TANQUE DE TRANSPORTE DE MATERIAL ASFÁLTICO DE 20000 L, EM VIA URBANA PAVIMENTADA, DMT ATÉ 30KM (UNIDADE: TXKM). AF_02/2026	TXKM	999,50	R$ 2,19	23,37%	R$ 2,70	R$ 2.188,91	R$ 2.698,66
5.3.21	98531	SINAPI PE SETEMBRO 2026	CORTE RASO E RECORTE DE ÁRVORE COM DIÂMETRO DE TRONCO MAIOR OU IGUAL A 0,60 M. AF_03/2024	UN	26,00	R$ 417,15	23,37%	R$ 514,64	R$ 10.845,90	R$ 13.380,64
5.3.22	100979	SINAPI PE SETEMBRO 2026	CARGA, MANOBRA E DESCARGA DE SOLOS E MATERIAIS GRANULARES EM CAMINHÃO BASCULANTE 14 M³ - CARGA COM ESCAVADEIRA HIDRÁULICA (CAÇAMBA DE 1,20 M³ / 155 HP) E DESCARGA LIVRE (UNIDADE: M3). AF_02/2026	M3	18.734,95	R$ 7,46	23,37%	R$ 9,20	R$ 139.762,75	R$ 172.361,57
5.3.23	93592	SINAPI PE SETEMBRO 2026	TRANSPORTE COM CAMINHÃO BASCULANTE DE 14 M³, EM VIA URBANA EM REVESTIMENTO PRIMÁRIO (UNIDADE: M3XKM). AF_02/2026	M3XKM	1.343,58	R$ 2,79	23,37%	R$ 3,44	R$ 3.748,57	R$ 4.621,91
5.3.24	95876	SINAPI PE SETEMBRO 2026	TRANSPORTE COM CAMINHÃO BASCULANTE DE 14 M³, EM VIA URBANA PAVIMENTADA, DMT ATÉ 30 KM (UNIDADE: M3XKM). AF_02/2026	M3XKM	338.714,78	R$ 2,54	23,37%	R$ 3,13	R$ 860.335,53	R$ 1.060.177,25
5.3.25	100991	SINAPI PE SETEMBRO 2026	CARGA, MANOBRA E DESCARGA DE SOLOS E MATERIAIS GRANULARES EM CAMINHÃO BASCULANTE 14 M³ - CARGA COM PÁ CARREGADEIRA (CAÇAMBA DE 1,7 A 2,8 M³ / 128 HP) E DESCARGA LIVRE (UNIDADE: T). AF_02/2026	T	5.001,08	R$ 5,77	23,37%	R$ 7,12	R$ 28.856,23	R$ 35.607,69
5.3.26	95879	SINAPI PE SETEMBRO 2026	TRANSPORTE COM CAMINHÃO BASCULANTE DE 14 M³, EM VIA URBANA PAVIMENTADA, DMT ATÉ 30 KM (UNIDADE: TXKM). AF_02/2026 - MATERIAL BOTA-FORA	TXKM	250.113,33	R$ 1,69	23,37%	R$ 2,08	R$ 422.691,53	R$ 520.235,72

Assinado por 2 pessoas: SIDCLEI TEIXEIRA MAGALHAES e MICHELE MOTA SAMPAIO LOPES
Para verificar a validade das assinaturas, acesse https://petrolina.1doc.com.br/verificacao/A6A9-1FEA-1DF9-E143 e informe o código A6A9-1FEA-1DF9-E143

PLANILHA ORÇAMENTÁRIA

OBJETO: CONTRATAÇÃO DE EMPRESA ESPECIALIZADA PARA EXECUÇÃO DE IMPLANTAÇÃO E REVITALIZAÇÃO DE PAVIMENTAÇÃO E DRENAGEM EM DIVERSAS RUAS NO MUNICÍPIO DE PETROLINA-PE

Planilhas de Referência:	Encargos Sociais:		BDI:
SINAPI SERVIÇOS E INSUMOS NÃO DESONERADOS DE SETEMBRO DE 2026; SICRO JULHO 2026; ANP AGOSTO 2026; ORSE AGOSTO 2026	HORISTA	114,63%	23,37%
	MENSALISTA	70,67%	14,45%

DATA: OUTUBRO/2026

ITEM	CÓDIGO	FONTE	DISCRIMINAÇÃO	UND	QUANT	CUSTO S/ BDI	BDI	CUSTO C/ BDI	PREÇO TOTAL(R$) S/ BDI	PREÇO TOTAL(R$) C/ BDI
			PASSEIO							
5.4.1	104789	SINAPI PE SETEMBRO 2026	DEMOLIÇÃO DE PISO DE CONCRETO SIMPLES, DE FORMA MANUAL, SEM REAPROVEITAMENTO. AF_09/2023	M3	196,30	R$ 231,56	23,37%	R$ 285,68	R$ 45.456,10	R$ 56.080,06
5.4.2	COMP078	COMPOSIÇÃO	REGULARIZACAO MANUAL, CORTE OU ATERRO DO TERRENO NATURAL, CAMADA DE ATÉ 20 CM, EXCLUSO MATERIAL DE ATERRO	M2	7.260,26	R$ 7,50	23,37%	R$ 9,25	R$ 54.451,97	R$ 67.157,43
5.4.3	COMP079	COMPOSIÇÃO	EXECUÇÃO DE PASSEIO (CALÇADA) OU PISO DE CONCRETO COM CONCRETO MOLDADO IN LOCO, FEITO EM OBRA, ACABAMENTO CONVENCIONAL, NÃO ARMADO (EXCETO CONCRETO)	M3	320,95	R$ 203,08	23,37%	R$ 250,54	R$ 65.178,47	R$ 80.410,74
5.4.4	38408	SINAPI INSUMO PE SETEMBRO 2026	CONCRETO USINADO BOMBEAVEL, CLASSE DE RESISTENCIA C25, COM BRITA 0 E 1, SLUMP = 190 +/- 20 MM, EXCLUI SERVICO DE BOMBEAMENTO (NBR 8953)	M3	395,26	R$ 650,04	14,45%	R$ 743,97	R$ 256.936,16	R$ 294.063,12
5.4.5	COMP080	COMPOSIÇÃO	RAMPA PARA ACESSO DE P.N.E. EM CONCRETO Fck = 20MPa, DESEMPOLADA, COM PISO EM LAJOTA PRÉ-MOLDADA EM CONCRETO COLORIDO NA COR AMARELA PARA SINALIZAÇÃO TÁTIL DE ALERTA (COMPRIMENTO 8,00 M X 2,00M) (EXCLUSO CONCRETO)	UNID	46,00	R$ 445,65	23,37%	R$ 549,80	R$ 20.499,90	R$ 25.290,80
5.4.6	39849	SINAPI INSUMO PE SETEMBRO 2026	CONCRETO USINADO BOMBEAVEL, CLASSE DE RESISTENCIA C20, COM BRITA 0 E 1, SLUMP = 190 +/- 20 MM, COM BOMBEAMENTO (DISPONIBILIZACAO DE BOMBA), SEM O LANCAMENTO (NBR 8953)	M3	40,37	R$ 652,87	14,45%	R$ 747,21	R$ 26.353,10	R$ 30.161,13
5.4.7	COMP081	COMPOSIÇÃO	PINTURA DE SINALIZAÇÃO HORIZONTAL PARA RAMPA DE ACESSIBILIDADE	UNID	46,00	R$ 13,97	23,37%	R$ 17,23	R$ 642,62	R$ 792,58
5.4.8	COMP082	COMPOSIÇÃO	PISO TATIL DIRECIONAL E/OU ALERTA, DE CONCRETO, NA COR AMARELA, PARA PNE, DIMENSÕES 25X25 CM, APLICADO COM ARGAMASSA INDUSTRIALIZADA, REJUNTADO, EXCLUSIVE REGULARIZAÇÃO DA BASE, LASTRO DE CONCRETO, REJUNTE, ARGAMASSA E PISO TÁTIL	M2	1.116,76	R$ 75,17	23,37%	R$ 92,74	R$ 83.946,69	R$ 103.568,13
5.4.9	9758	INSUMO	PISO TÁTIL DIRECIONAL E/OU ALERTA, DE CONCRETO, NA COR NATURAL, DIM 25X25 CM - PARA DEFICIENTE VISUAL	M2	1.172,60	R$ 78,53	14,45%	R$ 89,88	R$ 92.083,95	R$ 105.392,91
5.4.10	100991	SINAPI PE SETEMBRO 2026	CARGA, MANOBRA E DESCARGA DE SOLOS E MATERIAIS GRANULARES EM CAMINHÃO BASCULANTE 14 M³ - CARGA COM PÁ CARREGADEIRA (CAÇAMBA DE 1,7 A 2,8 M³ / 128 HP) E DESCARGA LIVRE (UNIDADE: T). AF_02/2026	T	294,46	R$ 5,77	23,37%	R$ 7,12	R$ 1.699,01	R$ 2.096,52
5.4.11	95879	SINAPI PE SETEMBRO 2026	TRANSPORTE COM CAMINHÃO BASCULANTE DE 14 M³, EM VIA URBANA PAVIMENTADA, DMT ATÉ 30 KM (UNIDADE: TXKM). AF_02/2026	TXKM	8.433,29	R$ 1,69	23,37%	R$ 2,08	R$ 14.252,26	R$ 17.541,24
			SINALIZAÇÃO							
5.5.1	COMP083	COMPOSIÇÃO	TELA TAPUME, COR LARANJA, COM SUPORTE A CADA 2M, DE ACORDO COM PADRÃO COMPESA / NTC-108 (FORNECIMENTO E INSTALAÇÃO)	M	4.466,80	R$ 3,39	23,37%	R$ 4,18	R$ 15.142,45	R$ 18.671,22
5.5.2	5213444	SICRO PE JULHO 2026	PLACA DE REGULAMENTAÇÃO EM AÇO, R1 LADO 0,248 M - PELÍCULA RETRORREFLETIVA TIPO I + SI - FORNECIMENTO E IMPLANTAÇÃO	UN	6,00	R$ 285,54	23,37%	R$ 352,27	R$ 1.713,24	R$ 2.113,62
5.5.3	COMP085	COMPOSIÇÃO	FORNECIMENTO E INSTALAÇÃO DE PLACA DE SINALIZAÇÃO DE REGULAMENTALÇAO D = 0,50M EM CHAPA DE AÇO Nº 16 GALVANIZADO COM PELÍCULA RETRORREFLETIVA TIPO I + SI EM SUPORTE METÁLICO	UN	20,00	R$ 228,07	23,37%	R$ 281,37	R$ 4.561,40	R$ 5.627,40
5.5.4	COMP086	COMPOSIÇÃO	FORNECIMENTO E INSTALAÇÃO DE PLACA DE SINALIZAÇÃO DE ADVERTÊNCIA DIM. 0,50X0,50M EM CHAPA DE AÇO Nº 16 GALVANIZADO COM PELÍCULA RETRORREFLETIVA TIPO I + SI EM SUPORTE METÁLICO	UN	17,00	R$ 262,38	23,37%	R$ 323,70	R$ 4.460,46	R$ 5.502,90
5.5.5	COMP087	COMPOSIÇÃO	PLACA INDICATIVA EM AÇO - 0,25 x 0,45 M - PELÍCULA RETRORREFLETIVA TIPO I + I - FORNECIMENTO E IMPLANTAÇÃO	UND	20,00	R$ 63,05	23,37%	R$ 77,78	R$ 1.261,00	R$ 1.555,60
5.5.6	COMP088	COMPOSIÇÃO	FORNECIMENTO E INSTALAÇÃO DE SUPORTE METÁLICO GALVANIZADO PARA PLACAS DE SINALIZAÇÃO EM SOLO, COM H= DE 2,5 M E DIÂMETRO DE 2". AF_03/2022	UND	53,00	R$ 236,17	23,37%	R$ 291,36	R$ 12.517,01	R$ 15.442,08
5.5.7	5213400	SICRO PE JULHO 2026	PINTURA DE FAIXA COM TINTA ACRÍLICA - ESPESSURA DE 0,4 MM	M²	1.054,82	R$ 21,55	23,37%	R$ 26,59	R$ 22.731,33	R$ 28.047,61
5.5.8	102498	SINAPI PE SETEMBRO 2026	PINTURA DE MEIO-FIO COM TINTA BRANCA A BASE DE CAL (CAIAÇÃO). AF_05/2021	M	6.864,70	R$ 1,90	23,37%	R$ 2,34	R$ 13.042,92	R$ 16.063,38
			SERVIÇOS GERAIS							
5.6.1	COMP089	COMPOSIÇÃO	CONSERTO DE RAMAIS PREDIAIS DE ESGOTO DANIFICADOS DURANTE EXECUÇÃO DAS OBRAS	UND	25,00	R$ 64,44	23,37%	R$ 79,50	R$ 1.611,00	R$ 1.987,50
5.6.1	COMP090	COMPOSIÇÃO	CONSERTO DE RAMAIS PREDIAIS DE ÁGUA DANIFICADOS DURANTE EXECUÇÃO DAS OBRAS	UND	50,00	R$ 25,48	23,37%	R$ 31,43	R$ 1.274,00	R$ 1.571,50
									SUBTOTAL 5	**R$ 24.326.178,42**
			TOTAL GERAL							**39.384.748,78**

Assinado por 2 pessoas: SIDCLEI TEIXEIRA MAGALHAES e MICHELE MOTA SAMPAIO LOPES
Para verificar a validade das assinaturas, acesse https://petrolina.1doc.com.br/verificacao/A6A9-1FEA-1DF9-E143 e informe o código A6A9-1FEA-1DF9-E143

PLANILHA ORÇAMENTÁRIA

OBJETO: CONTRATAÇÃO DE EMPRESA ESPECIALIZADA PARA EXECUÇÃO DE IMPLANTAÇÃO E REVITALIZAÇÃO DE PAVIMENTAÇÃO E DRENAGEM EM DIVERSAS RUAS NO MUNICÍPIO DE PETROLINA-PE

Planilhas de Referência:	Encargos Sociais:		BDI:
SINAPI SERVIÇOS E INSUMOS NÃO DESONERADOS DE SETEMBRO DE 2026; SICRO JULHO 2026; ANP AGOSTO 2026; ORSE AGOSTO 2026	HORISTA	114,63%	23,37%
	MENSALISTA	70,67%	14,45%

DATA: OUTUBRO/2026

ITEM	CÓDIGO	FONTE	DISCRIMINAÇÃO	UND	QUANT	CUSTO S/ BDI	BDI	CUSTO C/ BDI	PREÇO TOTAL(R$) S/ BDI	PREÇO TOTAL(R$) C/ BDI
1			**SERVIÇOS PRELIMINARES**							
1.1	103689	SINAPI PE SETEMBRO 2026	FORNECIMENTO E INSTALAÇÃO DE PLACA DE OBRA COM CHAPA GALVANIZADA E ESTRUTURA DE MADEIRA. AF_03/2022_PS	M2	37,44	R$ 503,96	23,37%	R$ 621,74	R$ 18.868,26	R$ 23.277,95
			SINALIZAÇÃO DE OBRA							
1.2	34498	SINAPI INSUMO PE SETEMBRO 2026	CONE DE SINALIZACAO EM PVC FLEXIVEL, H = 70 / 76 CM (NBR 15071)	UN	40,00	R$ 164,35	23,37%	R$ 202,76	R$ 6.574,00	R$ 8.110,40
1.3	5213414	SICRO PE JULHO 2026	PLACA EM AÇO Nº 16 GALVANIZADO COM PELÍCULA RETRORREFLETIVA TIPO I + SI - CONFECÇÃO	m²	3,75	R$ 614,67	23,37%	R$ 758,32	R$ 2.305,01	R$ 2.843,70
1.4	103695	SINAPI PE SETEMBRO 2026	FORNECIMENTO E INSTALAÇÃO DE SUPORTE DE MADEIRA PARA PLACAS DE SINALIZAÇÃO, EM SOLO, COM H= DE 2,0 M E SEÇÃO DE 7,5 X 7,5 CM. AF_03/2022	UN	15,00	R$ 109,87	23,37%	R$ 135,55	R$ 1.648,05	R$ 2.033,25
1.5	4554	ORSE AGOSTO 2026	TAPUME DE PROTEÇÃO EM TELA DE POLIETILENO H=1,20 COM BLOCO DE CONCRETO	M	500,00	R$ 44,03	23,37%	R$ 54,32	R$ 22.015,00	R$ 27.160,00
									SUBTOTAL 1	**R$ 63.425,30**
2			**CANTEIRO DE OBRAS**							
2.1	COMP053	COMPOSIÇÃO	LOCAÇÃO DE CONTAINER PARA ALMOXARIFADO	UN	1,00	R$ 9.600,00	14,45%	R$ 10.987,20	R$ 9.600,00	R$ 10.987,20
2.2	COMP115	COMPOSIÇÃO	LOCAÇÃO DE CONTAINER PARA ESCRITÓRIO	UN	1,00	R$ 19.200,00	14,45%	R$ 21.974,40	R$ 19.200,00	R$ 21.974,40
2.3	COMP116	COMPOSIÇÃO	LOCAÇÃO DE CONTAINER PARA SANITÁRIOS COM 4 BACIAS, 8 CHUVEIROS, 1 LAVATÓRIO	UN	1,00	R$ 74.250,00	14,45%	R$ 84.979,13	R$ 74.250,00	R$ 84.979,13
2.4	COMP117	COMPOSIÇÃO	LOCAÇÃO DE CONTAINER PARA SANITÁRIOS COM 5 BACIAS, 1 LAVATÓRIO E 4 MICTÓRIOS	UN	1,00	R$ 99.000,00	14,45%	R$ 113.305,50	R$ 99.000,00	R$ 113.305,50
2.5	COMP054	COMPOSIÇÃO	INSTALAÇÃO PROVISÓRIA DE ENÉRGIA ELÉTRICA, AÉREA, TRIFÁSICA, EM POSTE GALVANIZADO, EXCLUSIVE FORNECIMENTO DO MEDIDOR	UN	1,00	R$ 2.171,78	23,37%	R$ 2.679,32	R$ 2.171,78	R$ 2.679,32
2.6	105116	COMPOSIÇÃO	INSTALAÇÃO E DESINSTALAÇÃO MANUAL DE CONTÊINER OU MÓDULO HABITÁVEL PEQUENO. AF_03/2024	UN	3,00	R$ 12,76	23,37%	R$ 15,74	R$ 38,28	R$ 47,22
									SUBTOTAL 2	**R$ 233.972,77**
3			**ADM. LOCAL**							
3.1	COMPADM	COMPOSIÇÃO	ADMNISTRAÇÃO LOCAL DA OBRA	UND	1,00	R$ 1.692.941,16	23,37%	R$ 2.088.581,51	R$ 1.692.941,16	R$ 2.088.581,51
									SUBTOTAL 3	**R$ 2.088.581,51**

Assinado por 2 pessoas: SIDCLEI TEIXEIRA MAGALHAES e MICHELE MOTA SAMPAIO LOPES
Para verificar a validade das assinaturas, acesse https://petrolina.1doc.com.br/verificacao/A6A9-1FEA-1DF9-E143 e informe o código A6A9-1FEA-1DF9-E143

PLANILHA ORÇAMENTÁRIA

OBJETO: CONTRATAÇÃO DE EMPRESA ESPECIALIZADA PARA EXECUÇÃO DE IMPLANTAÇÃO E REVITALIZAÇÃO DE PAVIMENTAÇÃO E DRENAGEM EM DIVERSAS RUAS NO MUNICÍPIO DE PETROLINA-PE

Planilhas de Referência:	Encargos Sociais:		BDI:
SINAPI SERVIÇOS E INSUMOS NÃO DESONERADOS DE SETEMBRO DE 2026; SICRO JULHO 2026; ANP AGOSTO 2026; ORSE AGOSTO 2026	HORISTA	114,63%	23,37%
	MENSALISTA	70,67%	14,45%

DATA: OUTUBRO/2026

ITEM	CÓDIGO	FONTE	DISCRIMINAÇÃO	UND	QUANT	CUSTO S/ BDI	BDI	CUSTO C/ BDI	PREÇO TOTAL(R$) S/ BDI	PREÇO TOTAL(R$) C/ BDI
4.1			**RUA DO ACARAJÉ - AREIA BRANCA**							
4.1.1			**PAVIMENTAÇÃO**							
4.1.1.1	101852	SINAPI PE SETEMBRO 2026	REASSENTAMENTO DE PARALELEPÍPEDOS, REJUNTAMENTO COM ARGAMASSA, COM REAPROVEITAMENTO DOS PARALELEPÍPEDOS - INCLUSO RETIRADA E COLOCAÇÃO DO MATERIAL. AF_12/2020	M2	162,00	R$ 88,13	23,37%	R$ 108,73	R$ 14.277,06	R$ 17.614,26
4.1.1.2	COMP026	COMPOSIÇÃO	EXECUÇÃO DE PINTURA DE LIGAÇÃO COM EMULSÃO ASFÁLTICA RR-1C, PARA OBRAS DE CONSTRUÇÃO DE PAVIMENTOS - EXCLUSIVE AQUISIÇÃO EMULSÃO ASFÁLTICA, CARGA E TRANSPORTE DE MATERIAL ASFÁLTICO	M2	2.160,04	R$ 1,09	23,37%	R$ 1,34	R$ 2.354,44	R$ 2.894,45
4.1.1.3	102331	SINAPI PE SETEMBRO 2026	TRANSPORTE COM CAMINHÃO TANQUE DE TRANSPORTE DE MATERIAL ASFÁLTICO DE 30000 L, EM VIA URBANA PAVIMENTADA, ADICIONAL PARA DMT EXCEDENTE A 30 KM (UNIDADE: TXKM). AF_02/2026 - (REFINARIA - USINA) - RR1C	TXKM	419,91	R$ 0,64	14,45%	R$ 0,73	R$ 268,74	R$ 306,53
4.1.1.4	102332	SINAPI PE SETEMBRO 2026	TRANSPORTE COM CAMINHÃO TANQUE DE TRANSPORTE DE MATERIAL ASFÁLTICO DE 20000 L, EM VIA URBANA PAVIMENTADA, DMT ATÉ 30KM (UNIDADE: TXKM). AF_02/2026 - (USINA - PISTA) - RR1C	TXKM	21,48	R$ 2,19	23,37%	R$ 2,70	R$ 47,04	R$ 58,00
4.1.1.5	COMP036	COMPOSIÇÃO	EXECUÇÃO DE PAVIMENTO COM APLICAÇÃO DE CONCRETO ASFÁLTICO, CAMADA DE ROLAMENTO - EXCLUSIVE AQUISIÇÃO, CARGA E TRANSPORTE DE MATERIAL ASFÁLTICO - (CAMADA DE 3 CM)	M3	32,40	R$ 669,12	23,37%	R$ 825,49	R$ 21.679,49	R$ 26.745,88
4.1.1.6	COMP036	COMPOSIÇÃO	EXECUÇÃO DE PAVIMENTO COM APLICAÇÃO DE CONCRETO ASFÁLTICO, CAMADA DE ROLAMENTO - EXCLUSIVE AQUISIÇÃO, CARGA E TRANSPORTE DE MATERIAL ASFÁLTICO - (CAMADA DE 4 CM)	M3	43,20	R$ 669,12	23,37%	R$ 825,49	R$ 28.905,98	R$ 35.661,17
4.1.1.7	102331	SINAPI PE SETEMBRO 2026	TRANSPORTE COM CAMINHÃO TANQUE DE TRANSPORTE DE MATERIAL ASFÁLTICO DE 30000 L, EM VIA URBANA PAVIMENTADA, ADICIONAL PARA DMT EXCEDENTE A 30 KM (UNIDADE: TXKM). AF_02/2026 - (REFINARIA - USINA) - CAP50/70	TXKM	7.880,86	R$ 0,64	14,45%	R$ 0,73	R$ 5.043,75	R$ 5.753,03
4.1.1.8	95876	SINAPI PE SETEMBRO 2026	TRANSPORTE COM CAMINHÃO BASCULANTE DE 14 M³, EM VIA URBANA PAVIMENTADA, DMT ATÉ 30 KM (UNIDADE: M3XKM). AF_02/2026 - (USINA-PISTA) - CBUQ	M3XKM	1.670,76	R$ 2,54	23,37%	R$ 3,13	R$ 4.243,73	R$ 5.229,48
4.1.1.9	COMP030	COMPOSIÇÃO	AQUISIÇÃO DE RR-1C (COLETADO NA ANP - 08/2026 - ACRESCIDO DE ICMS, PIS E COFINS)	T	0,97	R$ 3.668,19	23,37%	R$ 4.525,45	R$ 3.558,14	R$ 4.389,69
4.1.1.10	COMP032	COMPOSIÇÃO	AQUISIÇÃO DE CAP 50/70 (COLETADO NA ANP - 08/2026 - ACRESCIDO DE ICMS, PIS E COFINS)	T	10,06	R$ 4.954,39	23,37%	R$ 6.112,23	R$ 49.841,16	R$ 61.489,03
									SUBTOTAL 4.1.1	**R$ 160.141,52**
4.1.2			**SINALIZAÇÃO**							
4.1.2.1	COMP050	COMPOSIÇÃO	FORNECIMENTO E INSTALAÇÃO DE PLACA DE SINALIZAÇÃO DE REGULAMENTALÇAO D = 0,40M EM CHAPA DE AÇO Nº 16 GALVANIZADO COM PELÍCULA RETRORREFLETIVA TIPO I + SI EM SUPORTE METÁLICO	UN	2,00	R$ 182,88	23,37%	R$ 225,62	R$ 365,76	R$ 451,24
4.1.2.2	COMP051	COMPOSIÇÃO	FORNECIMENTO E INSTALAÇÃO DE PLACA DE SINALIZAÇÃO DE ADVERTÊNCIA DIM. 0,45X0,45M EM CHAPA DE AÇO Nº 16 GALVANIZADO COM PELÍCULA RETRORREFLETIVA TIPO I + SI EM SUPORTE METÁLICO	UN	1,00	R$ 232,01	23,37%	R$ 286,23	R$ 232,01	R$ 286,23
4.1.2.3	5213444	SICRO PE JULHO 2026	PLACA DE REGULAMENTAÇÃO EM AÇO, R1 LADO 0,248 M - PELÍCULA RETRORREFLETIVA TIPO I + SI - FORNECIMENTO E IMPLANTAÇÃO	UN	2,00	R$ 285,54	23,37%	R$ 352,27	R$ 571,08	R$ 704,54
4.1.2.4	COMP088	COMPOSIÇÃO	FORNECIMENTO E INSTALAÇÃO DE SUPORTE METÁLICO GALVANIZADO PARA PLACAS DE SINALIZAÇÃO EM SOLO, COM H= DE 2,5 M E DIÂMETRO DE 2". AF_03/2022	UND	5,00	R$ 236,17	23,37%	R$ 291,36	R$ 1.180,85	R$ 1.456,80
4.1.2.5	COMP049	COMPOSIÇÃO	LIMPEZA DE RUAS (VARRIÇÃO E REMOÇÃO DE ENTULHOS)	M2	2.160,04	R$ 0,69	23,37%	R$ 0,85	R$ 1.490,43	R$ 1.836,03
4.1.2.6	102513	SINAPI PE SETEMBRO 2026	PINTURA DE SÍMBOLOS E TEXTOS COM TINTA ACRÍLICA, DEMARCAÇÃO COM FITA ADESIVA E APLICAÇÃO COM ROLO. AF_05/2021	M2	11,68	R$ 53,64	23,37%	R$ 66,18	R$ 626,52	R$ 772,98
4.1.2.7	102512	SINAPI PE SETEMBRO 2026	PINTURA DE EIXO VIÁRIO SOBRE ASFALTO COM TINTA RETRORREFLETIVA A BASE DE RESINA ACRÍLICA COM MICROESFERAS DE VIDRO, E = 10 CM, APLICAÇÃO MECÂNICA COM DEMARCADORA AUTOPROPELIDA. AF_05/2021	M	133,52	R$ 7,27	23,37%	R$ 8,97	R$ 970,69	R$ 1.197,67
4.1.2.8	102509	SINAPI PE SETEMBRO 2026	PINTURA DE FAIXA DE PEDESTRE OU ZEBRADA TINTA RETRORREFLETIVA A BASE DE RESINA ACRÍLICA COM MICROESFERAS DE VIDRO, E = 30 CM, APLICAÇÃO MANUAL. AF_05/2021	M2	15,60	R$ 38,93	23,37%	R$ 48,03	R$ 607,31	R$ 749,27
									SUBTOTAL 4.1.2	**R$ 7.454,76**
									SUBTOTAL 4.1.0	**R$ 167.596,28**

Assinado por 2 pessoas: SIDCLEI TEIXEIRA MAGALHAES e MICHELE MOTA SAMPAIO LOPES
Para verificar a validade das assinaturas, acesse https://petrolina.1doc.com.br/verificacao/A6A9-1FEA-1DF9-E143 e informe o código A6A9-1FEA-1DF9-E143

PLANILHA ORÇAMENTÁRIA

OBJETO: CONTRATAÇÃO DE EMPRESA ESPECIALIZADA PARA EXECUÇÃO DE IMPLANTAÇÃO E REVITALIZAÇÃO DE PAVIMENTAÇÃO E DRENAGEM EM DIVERSAS RUAS NO MUNICÍPIO DE PETROLINA-PE

Planilhas de Referência:	Encargos Sociais:		BDI:
SINAPI SERVIÇOS E INSUMOS NÃO DESONERADOS DE SETEMBRO DE 2026; SICRO JULHO 2026; ANP AGOSTO 2026; ORSE AGOSTO 2026	HORISTA	114,63%	23,37%
	MENSALISTA	70,67%	14,45%

DATA: OUTUBRO/2026

ITEM	CÓDIGO	FONTE	DISCRIMINAÇÃO	UND	QUANT	CUSTO S/ BDI	BDI	CUSTO C/ BDI	PREÇO TOTAL(R$) S/ BDI	PREÇO TOTAL(R$) C/ BDI
4.2			**RUA DO MANUÊ - AREIA BRANCA**							
4.2.1			**PAVIMENTAÇÃO**							
4.2.1.1	101852	SINAPI PE SETEMBRO 2026	REASSENTAMENTO DE PARALELEPÍPEDOS, REJUNTAMENTO COM ARGAMASSA, COM REAPROVEITAMENTO DOS PARALELEPÍPEDOS - INCLUSO RETIRADA E COLOCAÇÃO DO MATERIAL. AF 12/2020	M2	322,23	R$ 88,13	23,37%	R$ 108,73	R$ 28.398,13	R$ 35.036,07
4.2.1.2	COMP026	COMPOSIÇÃO	EXECUÇÃO DE PINTURA DE LIGAÇÃO COM EMULSÃO ASFÁLTICA RR-1C, PARA OBRAS DE CONSTRUÇÃO DE PAVIMENTOS - EXCLUSIVE AQUISIÇÃO EMULSÃO ASFÁLTICA, CARGA E TRANSPORTE DE MATERIAL ASFÁLTICO	M2	4.296,42	R$ 1,09	23,37%	R$ 1,34	R$ 4.683,10	R$ 5.757,20
4.2.1.3	102331	SINAPI PE SETEMBRO 2026	TRANSPORTE COM CAMINHÃO TANQUE DE TRANSPORTE DE MATERIAL ASFÁLTICO DE 30000 L, EM VIA URBANA PAVIMENTADA, ADICIONAL PARA DMT EXCEDENTE A 30 KM (UNIDADE: TXKM). AF_02/2026 - (REFINARIA - USINA) - RR1C	TXKM	835,22	R$ 0,64	14,45%	R$ 0,73	R$ 534,54	R$ 609,71
4.2.1.4	102332	SINAPI PE SETEMBRO 2026	TRANSPORTE COM CAMINHÃO TANQUE DE TRANSPORTE DE MATERIAL ASFÁLTICO DE 20000 L, EM VIA URBANA PAVIMENTADA, DMT ATÉ 30KM (UNIDADE: TXKM). AF_02/2026 - (USINA - PISTA) - RR1C	TXKM	42,92	R$ 2,19	23,37%	R$ 2,70	R$ 93,99	R$ 115,88
4.2.1.5	COMP036	COMPOSIÇÃO	EXECUÇÃO DE PAVIMENTO COM APLICAÇÃO DE CONCRETO ASFÁLTICO, CAMADA DE ROLAMENTO - EXCLUSIVE AQUISIÇÃO, CARGA E TRANSPORTE DE MATERIAL ASFÁLTICO - (CAMADA DE 3 CM)	M3	64,45	R$ 669,12	23,37%	R$ 825,49	R$ 43.124,78	R$ 53.202,83
4.2.1.6	COMP036	COMPOSIÇÃO	EXECUÇÃO DE PAVIMENTO COM APLICAÇÃO DE CONCRETO ASFÁLTICO, CAMADA DE ROLAMENTO - EXCLUSIVE AQUISIÇÃO, CARGA E TRANSPORTE DE MATERIAL ASFÁLTICO - (CAMADA DE 4 CM)	M3	85,93	R$ 669,12	23,37%	R$ 825,49	R$ 57.497,48	R$ 70.934,36
4.2.1.7	102331	SINAPI PE SETEMBRO 2026	TRANSPORTE COM CAMINHÃO TANQUE DE TRANSPORTE DE MATERIAL ASFÁLTICO DE 30000 L, EM VIA URBANA PAVIMENTADA, ADICIONAL PARA DMT EXCEDENTE A 30 KM (UNIDADE: TXKM). AF_02/2026 - (REFINARIA - USINA) - CAP50/70	TXKM	15.676,21	R$ 0,64	14,45%	R$ 0,73	R$ 10.032,77	R$ 11.443,63
4.2.1.8	95876	SINAPI PE SETEMBRO 2026	TRANSPORTE COM CAMINHÃO BASCULANTE DE 14 M³, EM VIA URBANA PAVIMENTADA, DMT ATÉ 30 KM (UNIDADE: M3XKM). AF_02/2026 - (USINA-PISTA) - CBUQ	M3XKM	3.338,44	R$ 2,54	23,37%	R$ 3,13	R$ 8.479,64	R$ 10.449,32
4.2.1.9	COMP030	COMPOSIÇÃO	AQUISIÇÃO DE RR-1C (COLETADO NA ANP - 08/2026 - ACRESCIDO DE ICMS, PIS E COFINS)	T	1,93	R$ 3.668,19	23,37%	R$ 4.525,45	R$ 7.079,61	R$ 8.734,12
4.2.1.10	COMP032	COMPOSIÇÃO	AQUISIÇÃO DE CAP 50/70 (COLETADO NA ANP - 08/2026 - ACRESCIDO DE ICMS, PIS E COFINS)	T	20,02	R$ 4.954,39	23,37%	R$ 6.112,23	R$ 99.186,89	R$ 122.366,84
									SUBTOTAL 4.2.1	**R$ 318.649,96**
4.2.2			**SINALIZAÇÃO**							
4.2.2.1	COMP050	COMPOSIÇÃO	FORNECIMENTO E INSTALAÇÃO DE PLACA DE SINALIZAÇÃO DE REGULAMENTALÇAO D = 0,40M EM CHAPA DE AÇO Nº 16 GALVANIZADO COM PELÍCULA RETRORREFLETIVA TIPO I + SI EM SUPORTE METÁLICO	UN	7,00	R$ 182,88	23,37%	R$ 225,62	R$ 1.280,16	R$ 1.579,34
4.2.2.2	COMP051	COMPOSIÇÃO	FORNECIMENTO E INSTALAÇÃO DE PLACA DE SINALIZAÇÃO DE ADVERTÊNCIA DIM. 0,45X0,45M EM CHAPA DE AÇO Nº 16 GALVANIZADO COM PELÍCULA RETRORREFLETIVA TIPO I + SI EM SUPORTE METÁLICO	UN	0,00	R$ 232,01	23,37%	R$ 286,23	R$ -	R$ -
4.2.2.3	5213444	SICRO PE JULHO 2026	PLACA DE REGULAMENTAÇÃO EM AÇO, R1 LADO 0,248 M - PELÍCULA RETRORREFLETIVA TIPO I + SI - FORNECIMENTO E IMPLANTAÇÃO	UN	6,00	R$ 285,54	23,37%	R$ 352,27	R$ 1.713,24	R$ 2.113,62
4.2.2.4	COMP088	COMPOSIÇÃO	FORNECIMENTO E INSTALAÇÃO DE SUPORTE METÁLICO GALVANIZADO PARA PLACAS DE SINALIZAÇÃO EM SOLO, COM H= DE 2,5 M E DIÂMETRO DE 2". AF_03/2022	UND	13,00	R$ 236,17	23,37%	R$ 291,36	R$ 3.070,21	R$ 3.787,68
4.2.2.5	COMP049	COMPOSIÇÃO	LIMPEZA DE RUAS (VARRIÇÃO E REMOÇÃO DE ENTULHOS)	M2	4.296,42	R$ 0,69	23,37%	R$ 0,85	R$ 2.964,53	R$ 3.651,96
4.2.2.6	102513	SINAPI PE SETEMBRO 2026	PINTURA DE SÍMBOLOS E TEXTOS COM TINTA ACRÍLICA, DEMARCAÇÃO COM FITA ADESIVA E APLICAÇÃO COM ROLO. AF_05/2021	M2	0,00	R$ 53,64	23,37%	R$ 66,18	R$ -	R$ -
4.2.2.7	102512	SINAPI PE SETEMBRO 2026	PINTURA DE EIXO VIÁRIO SOBRE ASFALTO COM TINTA RETRORREFLETIVA A BASE DE RESINA ACRÍLICA COM MICROESFERAS DE VIDRO, E = 10 CM, APLICAÇÃO MECÂNICA COM DEMARCADORA AUTOPROPELIDA. AF_05/2021	M	291,69	R$ 7,27	23,37%	R$ 8,97	R$ 2.120,59	R$ 2.616,46
4.2.2.8	102509	SINAPI PE SETEMBRO 2026	PINTURA DE FAIXA DE PEDESTRE OU ZEBRADA TINTA RETRORREFLETIVA A BASE DE RESINA ACRÍLICA COM MICROESFERAS DE VIDRO, E = 30 CM, APLICAÇÃO MANUAL. AF_05/2021	M2	13,60	R$ 38,93	23,37%	R$ 48,03	R$ 529,45	R$ 653,21
									SUBTOTAL 4.2.2	**R$ 14.402,27**
									SUBTOTAL 4.2.0	**R$ 333.052,23**

Assinado por 2 pessoas: SIDCLEI TEIXEIRA MAGALHAES e MICHELE MOTA SAMPAIO LOPES
Para verificar a validade das assinaturas, acesse https://petrolina.1doc.com.br/verificacao/A6A9-1FEA-1DF9-E143 e informe o código A6A9-1FEA-1DF9-E143

PLANILHA ORÇAMENTÁRIA

OBJETO: CONTRATAÇÃO DE EMPRESA ESPECIALIZADA PARA EXECUÇÃO DE IMPLANTAÇÃO E REVITALIZAÇÃO DE PAVIMENTAÇÃO E DRENAGEM EM DIVERSAS RUAS NO MUNICÍPIO DE PETROLINA-PE

Planilhas de Referência:	Encargos Sociais:		BDI:
SINAPI SERVIÇOS E INSUMOS NÃO DESONERADOS DE SETEMBRO DE 2026; SICRO JULHO 2026; ANP AGOSTO 2026; ORSE AGOSTO 2026	HORISTA	114,63%	23,37%
	MENSALISTA	70,67%	14,45%

DATA: OUTUBRO/2026

ITEM	CÓDIGO	FONTE	DISCRIMINAÇÃO	UND	QUANT	CUSTO S/ BDI	BDI	CUSTO C/ BDI	PREÇO TOTAL(R$) S/ BDI	PREÇO TOTAL(R$) C/ BDI
4.3			**RUA TIRADENTES - VILA EDUARDO**							
4.3.1			**PAVIMENTAÇÃO**							
4.3.1.1	101852	SINAPI PE SETEMBRO 2026	REASSENTAMENTO DE PARALELEPÍPEDOS, REJUNTAMENTO COM ARGAMASSA, COM REAPROVEITAMENTO DOS PARALELEPÍPEDOS - INCLUSO RETIRADA E COLOCAÇÃO DO MATERIAL. AF 12/2020	M2	786,66	R$ 88,13	23,37%	R$ 108,73	R$ 69.328,35	R$ 85.533,54
4.3.1.2	COMP026	COMPOSIÇÃO	EXECUÇÃO DE PINTURA DE LIGAÇÃO COM EMULSÃO ASFÁLTICA RR-1C, PARA OBRAS DE CONSTRUÇÃO DE PAVIMENTOS - EXCLUSIVE AQUISIÇÃO EMULSÃO ASFÁLTICA, CARGA E TRANSPORTE DE MATERIAL ASFÁLTICO	M2	10.488,82	R$ 1,09	23,37%	R$ 1,34	R$ 11.432,81	R$ 14.055,02
4.3.1.3	102331	SINAPI PE SETEMBRO 2026	TRANSPORTE COM CAMINHÃO TANQUE DE TRANSPORTE DE MATERIAL ASFÁLTICO DE 30000 L, EM VIA URBANA PAVIMENTADA, ADICIONAL PARA DMT EXCEDENTE A 30 KM (UNIDADE: TXKM). AF_02/2026 - (REFINARIA - USINA) - RR1C	TXKM	2.039,03	R$ 0,64	14,45%	R$ 0,73	R$ 1.304,98	R$ 1.488,49
4.3.1.4	102332	SINAPI PE SETEMBRO 2026	TRANSPORTE COM CAMINHÃO TANQUE DE TRANSPORTE DE MATERIAL ASFÁLTICO DE 20000 L, EM VIA URBANA PAVIMENTADA, DMT ATÉ 30KM (UNIDADE: TXKM). AF_02/2026 - (USINA - PISTA) - RR1C	TXKM	111,39	R$ 2,19	23,37%	R$ 2,70	R$ 243,94	R$ 300,75
4.3.1.5	COMP036	COMPOSIÇÃO	EXECUÇÃO DE PAVIMENTO COM APLICAÇÃO DE CONCRETO ASFÁLTICO, CAMADA DE ROLAMENTO - EXCLUSIVE AQUISIÇÃO, CARGA E TRANSPORTE DE MATERIAL ASFÁLTICO - (CAMADA DE 3 CM)	M3	157,33	R$ 669,12	23,37%	R$ 825,49	R$ 105.272,65	R$ 129.874,34
4.3.1.6	COMP036	COMPOSIÇÃO	EXECUÇÃO DE PAVIMENTO COM APLICAÇÃO DE CONCRETO ASFÁLTICO, CAMADA DE ROLAMENTO - EXCLUSIVE AQUISIÇÃO, CARGA E TRANSPORTE DE MATERIAL ASFÁLTICO - (CAMADA DE 4 CM)	M3	209,78	R$ 669,12	23,37%	R$ 825,49	R$ 140.367,99	R$ 173.171,29
4.3.1.7	102331	SINAPI PE SETEMBRO 2026	TRANSPORTE COM CAMINHÃO TANQUE DE TRANSPORTE DE MATERIAL ASFÁLTICO DE 30000 L, EM VIA URBANA PAVIMENTADA, ADICIONAL PARA DMT EXCEDENTE A 30 KM (UNIDADE: TXKM). AF_02/2026 - (REFINARIA - USINA) - CAP50/70	TXKM	38.269,11	R$ 0,64	14,45%	R$ 0,73	R$ 24.492,23	R$ 27.936,45
4.3.1.8	95876	SINAPI PE SETEMBRO 2026	TRANSPORTE COM CAMINHÃO BASCULANTE DE 14 M³, EM VIA URBANA PAVIMENTADA, DMT ATÉ 30 KM (UNIDADE: M3XKM). AF_02/2026 - (USINA-PISTA) - CBUQ	M3XKM	8.663,80	R$ 2,54	23,37%	R$ 3,13	R$ 22.006,05	R$ 27.117,69
4.3.1.9	COMP030	COMPOSIÇÃO	AQUISIÇÃO DE RR-1C (COLETADO NA ANP - 08/2026 - ACRESCIDO DE ICMS, PIS E COFINS)	T	4,72	R$ 3.668,19	23,37%	R$ 4.525,45	R$ 17.313,86	R$ 21.360,12
4.3.1.10	COMP032	COMPOSIÇÃO	AQUISIÇÃO DE CAP 50/70 (COLETADO NA ANP - 08/2026 - ACRESCIDO DE ICMS, PIS E COFINS)	T	48,87	R$ 4.954,39	23,37%	R$ 6.112,23	R$ 242.121,04	R$ 298.704,68
									SUBTOTAL 4.3.1	**R$ 779.542,37**
4.3.2			**SINALIZAÇÃO**							
4.3.2.1	COMP050	COMPOSIÇÃO	FORNECIMENTO E INSTALAÇÃO DE PLACA DE SINALIZAÇÃO DE REGULAMENTALÇAO D = 0,40M EM CHAPA DE AÇO Nº 16 GALVANIZADO COM PELÍCULA RETRORREFLETIVA TIPO I + SI EM SUPORTE METÁLICO	UN	1,00	R$ 182,88	23,37%	R$ 225,62	R$ 182,88	R$ 225,62
4.3.2.2	COMP051	COMPOSIÇÃO	FORNECIMENTO E INSTALAÇÃO DE PLACA DE SINALIZAÇÃO DE ADVERTÊNCIA DIM. 0,45X0,45M EM CHAPA DE AÇO Nº 16 GALVANIZADO COM PELÍCULA RETRORREFLETIVA TIPO I + SI EM SUPORTE METÁLICO	UN	7,00	R$ 232,01	23,37%	R$ 286,23	R$ 1.624,07	R$ 2.003,61
4.3.2.3	5213444	SICRO PE JULHO 2026	PLACA DE REGULAMENTAÇÃO EM AÇO, R1 LADO 0,248 M - PELÍCULA RETRORREFLETIVA TIPO I + SI - FORNECIMENTO E IMPLANTAÇÃO	UN	2,00	R$ 285,54	23,37%	R$ 352,27	R$ 571,08	R$ 704,54
4.3.2.4	COMP088	COMPOSIÇÃO	FORNECIMENTO E INSTALAÇÃO DE SUPORTE METÁLICO GALVANIZADO PARA PLACAS DE SINALIZAÇÃO EM SOLO, COM H= DE 2,5 M E DIÂMETRO DE 2". AF_03/2022	UND	10,00	R$ 236,17	23,37%	R$ 291,36	R$ 2.361,70	R$ 2.913,60
4.3.2.5	COMP049	COMPOSIÇÃO	LIMPEZA DE RUAS (VARRIÇÃO E REMOÇÃO DE ENTULHOS)	M2	10.488,82	R$ 0,69	23,37%	R$ 0,85	R$ 7.237,29	R$ 8.915,50
4.3.2.6	102513	SINAPI PE SETEMBRO 2026	PINTURA DE SÍMBOLOS E TEXTOS COM TINTA ACRÍLICA, DEMARCAÇÃO COM FITA ADESIVA E APLICAÇÃO COM ROLO. AF_05/2021	M2	23,36	R$ 53,64	23,37%	R$ 66,18	R$ 1.253,03	R$ 1.545,96
4.3.2.7	102512	SINAPI PE SETEMBRO 2026	PINTURA DE EIXO VIÁRIO SOBRE ASFALTO COM TINTA RETRORREFLETIVA A BASE DE RESINA ACRÍLICA COM MICROESFERAS DE VIDRO, E = 10 CM, APLICAÇÃO MECÂNICA COM DEMARCADORA AUTOPROPELIDA. AF_05/2021	M	644,22	R$ 7,27	23,37%	R$ 8,97	R$ 4.683,48	R$ 5.778,65
4.3.2.8	102509	SINAPI PE SETEMBRO 2026	PINTURA DE FAIXA DE PEDESTRE OU ZEBRADA TINTA RETRORREFLETIVA A BASE DE RESINA ACRÍLICA COM MICROESFERAS DE VIDRO, E = 30 CM, APLICAÇÃO MANUAL. AF_05/2021	M2	13,60	R$ 38,93	23,37%	R$ 48,03	R$ 529,45	R$ 653,21
									SUBTOTAL 4.3.2	**R$ 22.740,69**
									SUBTOTAL 4.3.0	**R$ 802.283,06**

Assinado por 2 pessoas: SIDCLEI TEIXEIRA MAGALHAES e MICHELE MOTA SAMPAIO LOPES
Para verificar a validade das assinaturas, acesse https://petrolina.1doc.com.br/verificacao/A6A9-1FEA-1DF9-E143 e informe o código A6A9-1FEA-1DF9-E143

PLANILHA ORÇAMENTÁRIA

OBJETO: CONTRATAÇÃO DE EMPRESA ESPECIALIZADA PARA EXECUÇÃO DE IMPLANTAÇÃO E REVITALIZAÇÃO DE PAVIMENTAÇÃO E DRENAGEM EM DIVERSAS RUAS NO MUNICÍPIO DE PETROLINA-PE

Planilhas de Referência:	Encargos Sociais:		BDI:
SINAPI SERVIÇOS E INSUMOS NÃO DESONERADOS DE SETEMBRO DE 2026; SICRO JULHO 2026; ANP AGOSTO 2026; ORSE AGOSTO 2026	HORISTA	114,63%	23,37%
	MENSALISTA	70,67%	14,45%

DATA: OUTUBRO/2026

ITEM	CÓDIGO	FONTE	DISCRIMINAÇÃO	UND	QUANT	CUSTO S/ BDI	BDI	CUSTO C/ BDI	PREÇO TOTAL(R$) S/ BDI	PREÇO TOTAL(R$) C/ BDI
4.4			**RUA PRES. CASTELO BRANCO - VILA EDUARDO**							
4.4.1			**PAVIMENTAÇÃO**							
4.4.1.1	101852	SINAPI PE SETEMBRO 2026	REASSENTAMENTO DE PARALELEPÍPEDOS, REJUNTAMENTO COM ARGAMASSA, COM REAPROVEITAMENTO DOS PARALELEPÍPEDOS - INCLUSO RETIRADA E COLOCAÇÃO DO MATERIAL. AF 12/2020	M2	544,29	R$ 88,13	23,37%	R$ 108,73	R$ 47.968,28	R$ 59.180,65
4.4.1.2	COMP026	COMPOSIÇÃO	EXECUÇÃO DE PINTURA DE LIGAÇÃO COM EMULSÃO ASFÁLTICA RR-1C, PARA OBRAS DE CONSTRUÇÃO DE PAVIMENTOS - EXCLUSIVE AQUISIÇÃO EMULSÃO ASFÁLTICA, CARGA E TRANSPORTE DE MATERIAL ASFÁLTICO	M2	7.257,22	R$ 1,09	23,37%	R$ 1,34	R$ 7.910,37	R$ 9.724,67
4.4.1.3	102331	SINAPI PE SETEMBRO 2026	TRANSPORTE COM CAMINHÃO TANQUE DE TRANSPORTE DE MATERIAL ASFÁLTICO DE 30000 L, EM VIA URBANA PAVIMENTADA, ADICIONAL PARA DMT EXCEDENTE A 30 KM (UNIDADE: TXKM). AF_02/2026 - (REFINARIA - USINA) - RR1C	TXKM	1.410,80	R$ 0,64	14,45%	R$ 0,73	R$ 902,91	R$ 1.029,88
4.4.1.4	102332	SINAPI PE SETEMBRO 2026	TRANSPORTE COM CAMINHÃO TANQUE DE TRANSPORTE DE MATERIAL ASFÁLTICO DE 20000 L, EM VIA URBANA PAVIMENTADA, DMT ATÉ 30KM (UNIDADE: TXKM). AF_02/2026 - (USINA - PISTA) - RR1C	TXKM	77,72	R$ 2,19	23,37%	R$ 2,70	R$ 170,21	R$ 209,84
4.4.1.5	COMP036	COMPOSIÇÃO	EXECUÇÃO DE PAVIMENTO COM APLICAÇÃO DE CONCRETO ASFÁLTICO, CAMADA DE ROLAMENTO - EXCLUSIVE AQUISIÇÃO, CARGA E TRANSPORTE DE MATERIAL ASFÁLTICO - (CAMADA DE 3 CM)	M3	108,86	R$ 669,12	23,37%	R$ 825,49	R$ 72.840,40	R$ 89.862,84
4.4.1.6	COMP036	COMPOSIÇÃO	EXECUÇÃO DE PAVIMENTO COM APLICAÇÃO DE CONCRETO ASFÁLTICO, CAMADA DE ROLAMENTO - EXCLUSIVE AQUISIÇÃO, CARGA E TRANSPORTE DE MATERIAL ASFÁLTICO - (CAMADA DE 4 CM)	M3	145,14	R$ 669,12	23,37%	R$ 825,49	R$ 97.116,08	R$ 119.811,62
4.4.1.7	102331	SINAPI PE SETEMBRO 2026	TRANSPORTE COM CAMINHÃO TANQUE DE TRANSPORTE DE MATERIAL ASFÁLTICO DE 30000 L, EM VIA URBANA PAVIMENTADA, ADICIONAL PARA DMT EXCEDENTE A 30 KM (UNIDADE: TXKM). AF_02/2026 - (REFINARIA - USINA) - CAP50/70	TXKM	26.477,97	R$ 0,64	14,45%	R$ 0,73	R$ 16.945,90	R$ 19.328,92
4.4.1.8	95876	SINAPI PE SETEMBRO 2026	TRANSPORTE COM CAMINHÃO BASCULANTE DE 14 M³, EM VIA URBANA PAVIMENTADA, DMT ATÉ 30 KM (UNIDADE: M3XKM). AF_02/2026 - (USINA-PISTA) - CBUQ	M3XKM	6.045,20	R$ 2,54	23,37%	R$ 3,13	R$ 15.354,81	R$ 18.921,48
4.4.1.9	COMP030	COMPOSIÇÃO	AQUISIÇÃO DE RR-1C (COLETADO NA ANP - 08/2026 - ACRESCIDO DE ICMS, PIS E COFINS)	T	3,27	R$ 3.668,19	23,37%	R$ 4.525,45	R$ 11.994,98	R$ 14.798,22
4.4.1.10	COMP032	COMPOSIÇÃO	AQUISIÇÃO DE CAP 50/70 (COLETADO NA ANP - 08/2026 - ACRESCIDO DE ICMS, PIS E COFINS)	T	33,82	R$ 4.954,39	23,37%	R$ 6.112,23	R$ 167.557,47	R$ 206.715,62
									SUBTOTAL 4.4.1	**R$ 539.583,74**
4.4.2			**SINALIZAÇÃO**							
4.4.2.1	COMP050	COMPOSIÇÃO	FORNECIMENTO E INSTALAÇÃO DE PLACA DE SINALIZAÇÃO DE REGULAMENTALÇAO D = 0,40M EM CHAPA DE AÇO Nº 16 GALVANIZADO COM PELÍCULA RETRORREFLETIVA TIPO I + SI EM SUPORTE METÁLICO	UN	1,00	R$ 182,88	23,37%	R$ 225,62	R$ 182,88	R$ 225,62
4.4.2.2	COMP051	COMPOSIÇÃO	FORNECIMENTO E INSTALAÇÃO DE PLACA DE SINALIZAÇÃO DE ADVERTÊNCIA DIM. 0,45X0,45M EM CHAPA DE AÇO Nº 16 GALVANIZADO COM PELÍCULA RETRORREFLETIVA TIPO I + SI EM SUPORTE METÁLICO	UN	20,00	R$ 232,01	23,37%	R$ 286,23	R$ 4.640,20	R$ 5.724,60
4.4.2.3	5213444	SICRO PE JULHO 2026	PLACA DE REGULAMENTAÇÃO EM AÇO, R1 LADO 0,248 M - PELÍCULA RETRORREFLETIVA TIPO I + SI - FORNECIMENTO E IMPLANTAÇÃO	UN	12,00	R$ 285,54	23,37%	R$ 352,27	R$ 3.426,48	R$ 4.227,24
4.4.2.4	COMP088	COMPOSIÇÃO	FORNECIMENTO E INSTALAÇÃO DE SUPORTE METÁLICO GALVANIZADO PARA PLACAS DE SINALIZAÇÃO EM SOLO, COM H= DE 2,5 M E DIÂMETRO DE 2". AF_03/2022	UND	33,00	R$ 236,17	23,37%	R$ 291,36	R$ 7.793,61	R$ 9.614,88
4.4.2.5	COMP049	COMPOSIÇÃO	LIMPEZA DE RUAS (VARRIÇÃO E REMOÇÃO DE ENTULHOS)	M2	7.257,22	R$ 0,69	23,37%	R$ 0,85	R$ 5.007,48	R$ 6.168,64
4.4.2.6	102513	SINAPI PE SETEMBRO 2026	PINTURA DE SÍMBOLOS E TEXTOS COM TINTA ACRÍLICA, DEMARCAÇÃO COM FITA ADESIVA E APLICAÇÃO COM ROLO. AF_05/2021	M2	35,04	R$ 53,64	23,37%	R$ 66,18	R$ 1.879,55	R$ 2.318,95
4.4.2.7	102512	SINAPI PE SETEMBRO 2026	PINTURA DE EIXO VIÁRIO SOBRE ASFALTO COM TINTA RETRORREFLETIVA A BASE DE RESINA ACRÍLICA COM MICROESFERAS DE VIDRO, E = 10 CM, APLICAÇÃO MECÂNICA COM DEMARCADORA AUTOPROPELIDA. AF_05/2021	M	267,50	R$ 7,27	23,37%	R$ 8,97	R$ 1.944,73	R$ 2.399,48
4.4.2.8	102509	SINAPI PE SETEMBRO 2026	PINTURA DE FAIXA DE PEDESTRE OU ZEBRADA TINTA RETRORREFLETIVA A BASE DE RESINA ACRÍLICA COM MICROESFERAS DE VIDRO, E = 30 CM, APLICAÇÃO MANUAL. AF_05/2021	M2	9,88	R$ 38,93	23,37%	R$ 48,03	R$ 384,63	R$ 474,54
									SUBTOTAL 4.4.2	**R$ 31.153,95**
									SUBTOTAL 4.4.0	**R$ 570.737,69**

Assinado por 2 pessoas: SIDCLEI TEIXEIRA MAGALHAES e MICHELE MOTA SAMPAIO LOPES
Para verificar a validade das assinaturas, acesse https://petrolina.1doc.com.br/verificacao/A6A9-1FEA-1DF9-E143 e informe o código A6A9-1FEA-1DF9-E143

PLANILHA ORÇAMENTÁRIA

OBJETO: CONTRATAÇÃO DE EMPRESA ESPECIALIZADA PARA EXECUÇÃO DE IMPLANTAÇÃO E REVITALIZAÇÃO DE PAVIMENTAÇÃO E DRENAGEM EM DIVERSAS RUAS NO MUNICÍPIO DE PETROLINA-PE

Planilhas de Referência:	Encargos Sociais:		BDI:
SINAPI SERVIÇOS E INSUMOS NÃO DESONERADOS DE SETEMBRO DE 2026; SICRO JULHO 2026; ANP AGOSTO 2026; ORSE AGOSTO 2026	HORISTA	114,63%	23,37%
	MENSALISTA	70,67%	14,45%

DATA: OUTUBRO/2026

ITEM	CÓDIGO	FONTE	DISCRIMINAÇÃO	UND	QUANT	CUSTO S/ BDI	BDI	CUSTO C/ BDI	PREÇO TOTAL(R$) S/ BDI	PREÇO TOTAL(R$) C/ BDI
4.5			**RUA DUARTE COELHO - VILA EDUARDO**							
4.5.1			**PAVIMENTAÇÃO**							
4.5.1.1	101852	SINAPI PE SETEMBRO 2026	REASSENTAMENTO DE PARALELEPÍPEDOS, REJUNTAMENTO COM ARGAMASSA, COM REAPROVEITAMENTO DOS PARALELEPÍPEDOS - INCLUSO RETIRADA E COLOCAÇÃO DO MATERIAL. AF 12/2020	M2	757,61	R$ 88,13	23,37%	R$ 108,73	R$ 66.768,17	R$ 82.374,94
4.5.1.2	COMP026	COMPOSIÇÃO	EXECUÇÃO DE PINTURA DE LIGAÇÃO COM EMULSÃO ASFÁLTICA RR-1C, PARA OBRAS DE CONSTRUÇÃO DE PAVIMENTOS - EXCLUSIVE AQUISIÇÃO EMULSÃO ASFÁLTICA, CARGA E TRANSPORTE DE MATERIAL ASFÁLTICO	M2	10.101,42	R$ 1,09	23,37%	R$ 1,34	R$ 11.010,55	R$ 13.535,90
4.5.1.3	102331	SINAPI PE SETEMBRO 2026	TRANSPORTE COM CAMINHÃO TANQUE DE TRANSPORTE DE MATERIAL ASFÁLTICO DE 30000 L, EM VIA URBANA PAVIMENTADA, ADICIONAL PARA DMT EXCEDENTE A 30 KM (UNIDADE: TXKM). AF_02/2026 - (REFINARIA - USINA) - RR1C	TXKM	1.963,72	R$ 0,64	14,45%	R$ 0,73	R$ 1.256,78	R$ 1.433,52
4.5.1.4	102332	SINAPI PE SETEMBRO 2026	TRANSPORTE COM CAMINHÃO TANQUE DE TRANSPORTE DE MATERIAL ASFÁLTICO DE 20000 L, EM VIA URBANA PAVIMENTADA, DMT ATÉ 30KM (UNIDADE: TXKM). AF_02/2026 - (USINA - PISTA) - RR1C	TXKM	107,28	R$ 2,19	23,37%	R$ 2,70	R$ 234,94	R$ 289,66
4.5.1.5	COMP036	COMPOSIÇÃO	EXECUÇÃO DE PAVIMENTO COM APLICAÇÃO DE CONCRETO ASFÁLTICO, CAMADA DE ROLAMENTO - EXCLUSIVE AQUISIÇÃO, CARGA E TRANSPORTE DE MATERIAL ASFÁLTICO - (CAMADA DE 3 CM)	M3	151,52	R$ 669,12	23,37%	R$ 825,49	R$ 101.385,06	R$ 125.078,24
4.5.1.6	COMP036	COMPOSIÇÃO	EXECUÇÃO DE PAVIMENTO COM APLICAÇÃO DE CONCRETO ASFÁLTICO, CAMADA DE ROLAMENTO - EXCLUSIVE AQUISIÇÃO, CARGA E TRANSPORTE DE MATERIAL ASFÁLTICO - (CAMADA DE 4 CM)	M3	202,03	R$ 669,12	23,37%	R$ 825,49	R$ 135.182,31	R$ 166.773,74
4.5.1.7	102331	SINAPI PE SETEMBRO 2026	TRANSPORTE COM CAMINHÃO TANQUE DE TRANSPORTE DE MATERIAL ASFÁLTICO DE 30000 L, EM VIA URBANA PAVIMENTADA, ADICIONAL PARA DMT EXCEDENTE A 30 KM (UNIDADE: TXKM). AF_02/2026 - (REFINARIA - USINA) - CAP50/70	TXKM	36.855,54	R$ 0,64	14,45%	R$ 0,73	R$ 23.587,55	R$ 26.904,54
4.5.1.8	95876	SINAPI PE SETEMBRO 2026	TRANSPORTE COM CAMINHÃO BASCULANTE DE 14 M³, EM VIA URBANA PAVIMENTADA, DMT ATÉ 30 KM (UNIDADE: M3XKM). AF_02/2026 - (USINA-PISTA) - CBUQ	M3XKM	8.343,78	R$ 2,54	23,37%	R$ 3,13	R$ 21.193,20	R$ 26.116,03
4.5.1.9	COMP030	COMPOSIÇÃO	AQUISIÇÃO DE RR-1C (COLETADO NA ANP - 08/2026 - ACRESCIDO DE ICMS, PIS E COFINS)	T	4,55	R$ 3.668,19	23,37%	R$ 4.525,45	R$ 16.690,26	R$ 20.590,80
4.5.1.10	COMP032	COMPOSIÇÃO	AQUISIÇÃO DE CAP 50/70 (COLETADO NA ANP - 08/2026 - ACRESCIDO DE ICMS, PIS E COFINS)	T	47,07	R$ 4.954,39	23,37%	R$ 6.112,23	R$ 233.203,14	R$ 287.702,67
									SUBTOTAL 4.5.1	**R$ 750.800,04**
4.5.2			**SINALIZAÇÃO**							
4.5.2.1	COMP050	COMPOSIÇÃO	FORNECIMENTO E INSTALAÇÃO DE PLACA DE SINALIZAÇÃO DE REGULAMENTALÇAO D = 0,40M EM CHAPA DE AÇO Nº 16 GALVANIZADO COM PELÍCULA RETRORREFLETIVA TIPO I + SI EM SUPORTE METÁLICO	UN	1,00	R$ 182,88	23,37%	R$ 225,62	R$ 182,88	R$ 225,62
4.5.2.2	COMP051	COMPOSIÇÃO	FORNECIMENTO E INSTALAÇÃO DE PLACA DE SINALIZAÇÃO DE ADVERTÊNCIA DIM. 0,45X0,45M EM CHAPA DE AÇO Nº 16 GALVANIZADO COM PELÍCULA RETRORREFLETIVA TIPO I + SI EM SUPORTE METÁLICO	UN	7,00	R$ 232,01	23,37%	R$ 286,23	R$ 1.624,07	R$ 2.003,61
4.5.2.3	5213444	SICRO PE JULHO 2026	PLACA DE REGULAMENTAÇÃO EM AÇO, R1 LADO 0,248 M - PELÍCULA RETRORREFLETIVA TIPO I + SI - FORNECIMENTO E IMPLANTAÇÃO	UN	2,00	R$ 285,54	23,37%	R$ 352,27	R$ 571,08	R$ 704,54
4.5.2.4	COMP088	COMPOSIÇÃO	FORNECIMENTO E INSTALAÇÃO DE SUPORTE METÁLICO GALVANIZADO PARA PLACAS DE SINALIZAÇÃO EM SOLO, COM H= DE 2,5 M E DIÂMETRO DE 2". AF_03/2022	UND	10,00	R$ 236,17	23,37%	R$ 291,36	R$ 2.361,70	R$ 2.913,60
4.5.2.5	COMP049	COMPOSIÇÃO	LIMPEZA DE RUAS (VARRIÇÃO E REMOÇÃO DE ENTULHOS)	M2	10.101,42	R$ 0,69	23,37%	R$ 0,85	R$ 6.969,98	R$ 8.586,21
4.5.2.6	102513	SINAPI PE SETEMBRO 2026	PINTURA DE SÍMBOLOS E TEXTOS COM TINTA ACRÍLICA, DEMARCAÇÃO COM FITA ADESIVA E APLICAÇÃO COM ROLO. AF_05/2021	M2	23,36	R$ 53,64	23,37%	R$ 66,18	R$ 1.253,03	R$ 1.545,96
4.5.2.7	102512	SINAPI PE SETEMBRO 2026	PINTURA DE EIXO VIÁRIO SOBRE ASFALTO COM TINTA RETRORREFLETIVA A BASE DE RESINA ACRÍLICA COM MICROESFERAS DE VIDRO, E = 10 CM, APLICAÇÃO MECÂNICA COM DEMARCADORA AUTOPROPELIDA. AF_05/2021	M	595,55	R$ 7,27	23,37%	R$ 8,97	R$ 4.329,65	R$ 5.342,08
4.5.2.8	102509	SINAPI PE SETEMBRO 2026	PINTURA DE FAIXA DE PEDESTRE OU ZEBRADA TINTA RETRORREFLETIVA A BASE DE RESINA ACRÍLICA COM MICROESFERAS DE VIDRO, E = 30 CM, APLICAÇÃO MANUAL. AF_05/2021	M2	13,60	R$ 38,93	23,37%	R$ 48,03	R$ 529,45	R$ 653,21
									SUBTOTAL 4.5.2	**R$ 21.974,83**
									SUBTOTAL 4.5.0	**R$ 772.774,87**

Assinado por 2 pessoas: SIDCLEI TEIXEIRA MAGALHAES e MICHELE MOTA SAMPAIO LOPES
Para verificar a validade das assinaturas, acesse https://petrolina.1doc.com.br/verificacao/A6A9-1FEA-1DF9-E143 e informe o código A6A9-1FEA-1DF9-E143

PLANILHA ORÇAMENTÁRIA

OBJETO: CONTRATAÇÃO DE EMPRESA ESPECIALIZADA PARA EXECUÇÃO DE IMPLANTAÇÃO E REVITALIZAÇÃO DE PAVIMENTAÇÃO E DRENAGEM EM DIVERSAS RUAS NO MUNICÍPIO DE PETROLINA-PE

Planilhas de Referência:	Encargos Sociais:		BDI:
SINAPI SERVIÇOS E INSUMOS NÃO DESONERADOS DE SETEMBRO DE 2026; SICRO JULHO 2026; ANP AGOSTO 2026; ORSE AGOSTO 2026	HORISTA	114,63%	23,37%
	MENSALISTA	70,67%	14,45%

DATA: OUTUBRO/2026

ITEM	CÓDIGO	FONTE	DISCRIMINAÇÃO	UND	QUANT	CUSTO S/ BDI	BDI	CUSTO C/ BDI	PREÇO TOTAL(R$) S/ BDI	PREÇO TOTAL(R$) C/ BDI
4.6			**RUA 15 - DOM MALAN**							
4.6.1			**PAVIMENTAÇÃO**							
4.6.1.1	101852	SINAPI PE SETEMBRO 2026	REASSENTAMENTO DE PARALELEPÍPEDOS, REJUNTAMENTO COM ARGAMASSA, COM REAPROVEITAMENTO DOS PARALELEPÍPEDOS - INCLUSO RETIRADA E COLOCAÇÃO DO MATERIAL. AF 12/2020	M2	34,12	R$ 88,13	23,37%	R$ 108,73	R$ 3.007,00	R$ 3.709,87
4.6.1.2	COMP026	COMPOSIÇÃO	EXECUÇÃO DE PINTURA DE LIGAÇÃO COM EMULSÃO ASFÁLTICA RR-1C, PARA OBRAS DE CONSTRUÇÃO DE PAVIMENTOS - EXCLUSIVE AQUISIÇÃO EMULSÃO ASFÁLTICA, CARGA E TRANSPORTE DE MATERIAL ASFÁLTICO	M2	454,96	R$ 1,09	23,37%	R$ 1,34	R$ 495,91	R$ 609,65
4.6.1.3	102331	SINAPI PE SETEMBRO 2026	TRANSPORTE COM CAMINHÃO TANQUE DE TRANSPORTE DE MATERIAL ASFÁLTICO DE 30000 L, EM VIA URBANA PAVIMENTADA, ADICIONAL PARA DMT EXCEDENTE A 30 KM (UNIDADE: TXKM). AF_02/2026 - (REFINARIA - USINA) - RR1C	TXKM	88,44	R$ 0,64	14,45%	R$ 0,73	R$ 56,60	R$ 64,56
4.6.1.4	102332	SINAPI PE SETEMBRO 2026	TRANSPORTE COM CAMINHÃO TANQUE DE TRANSPORTE DE MATERIAL ASFÁLTICO DE 20000 L, EM VIA URBANA PAVIMENTADA, DMT ATÉ 30KM (UNIDADE: TXKM). AF_02/2026 - (USINA - PISTA) - RR1C	TXKM	4,75	R$ 2,19	23,37%	R$ 2,70	R$ 10,40	R$ 12,83
4.6.1.5	COMP036	COMPOSIÇÃO	EXECUÇÃO DE PAVIMENTO COM APLICAÇÃO DE CONCRETO ASFÁLTICO, CAMADA DE ROLAMENTO - EXCLUSIVE AQUISIÇÃO, CARGA E TRANSPORTE DE MATERIAL ASFÁLTICO - (CAMADA DE 3 CM)	M3	6,82	R$ 669,12	23,37%	R$ 825,49	R$ 4.563,40	R$ 5.629,84
4.6.1.6	COMP036	COMPOSIÇÃO	EXECUÇÃO DE PAVIMENTO COM APLICAÇÃO DE CONCRETO ASFÁLTICO, CAMADA DE ROLAMENTO - EXCLUSIVE AQUISIÇÃO, CARGA E TRANSPORTE DE MATERIAL ASFÁLTICO - (CAMADA DE 4 CM)	M3	9,10	R$ 669,12	23,37%	R$ 825,49	R$ 6.088,99	R$ 7.511,96
4.6.1.7	102331	SINAPI PE SETEMBRO 2026	TRANSPORTE COM CAMINHÃO TANQUE DE TRANSPORTE DE MATERIAL ASFÁLTICO DE 30000 L, EM VIA URBANA PAVIMENTADA, ADICIONAL PARA DMT EXCEDENTE A 30 KM (UNIDADE: TXKM). AF_02/2026 - (REFINARIA - USINA) - CAP50/70	TXKM	1.659,61	R$ 0,64	14,45%	R$ 0,73	R$ 1.062,15	R$ 1.211,52
4.6.1.8	95876	SINAPI PE SETEMBRO 2026	TRANSPORTE COM CAMINHÃO BASCULANTE DE 14 M³, EM VIA URBANA PAVIMENTADA, DMT ATÉ 30 KM (UNIDADE: M3XKM). AF_02/2026 - (USINA-PISTA) - CBUQ	M3XKM	369,34	R$ 2,54	23,37%	R$ 3,13	R$ 938,12	R$ 1.156,03
4.6.1.9	COMP030	COMPOSIÇÃO	AQUISIÇÃO DE RR-1C (COLETADO NA ANP - 08/2026 - ACRESCIDO DE ICMS, PIS E COFINS)	T	0,20	R$ 3.668,19	23,37%	R$ 4.525,45	R$ 733,64	R$ 905,09
4.6.1.10	COMP032	COMPOSIÇÃO	AQUISIÇÃO DE CAP 50/70 (COLETADO NA ANP - 08/2026 - ACRESCIDO DE ICMS, PIS E COFINS)	T	2,12	R$ 4.954,39	23,37%	R$ 6.112,23	R$ 10.503,31	R$ 12.957,93
									SUBTOTAL 4.6.1	**R$ 33.769,28**
4.6.2			**SINALIZAÇÃO**							
4.6.2.1	COMP050	COMPOSIÇÃO	FORNECIMENTO E INSTALAÇÃO DE PLACA DE SINALIZAÇÃO DE REGULAMENTALÇAO D = 0,40M EM CHAPA DE AÇO Nº 16 GALVANIZADO COM PELÍCULA RETRORREFLETIVA TIPO I + SI EM SUPORTE METÁLICO	UN	1,00	R$ 182,88	23,37%	R$ 225,62	R$ 182,88	R$ 225,62
4.6.2.2	COMP051	COMPOSIÇÃO	FORNECIMENTO E INSTALAÇÃO DE PLACA DE SINALIZAÇÃO DE ADVERTÊNCIA DIM. 0,45X0,45M EM CHAPA DE AÇO Nº 16 GALVANIZADO COM PELÍCULA RETRORREFLETIVA TIPO I + SI EM SUPORTE METÁLICO	UN	0,00	R$ 232,01	23,37%	R$ 286,23	R$ -	R$ -
4.6.2.3	5213444	SICRO PE JULHO 2026	PLACA DE REGULAMENTAÇÃO EM AÇO, R1 LADO 0,248 M - PELÍCULA RETRORREFLETIVA TIPO I + SI - FORNECIMENTO E IMPLANTAÇÃO	UN	3,00	R$ 285,54	23,37%	R$ 352,27	R$ 856,62	R$ 1.056,81
4.6.2.4	COMP088	COMPOSIÇÃO	FORNECIMENTO E INSTALAÇÃO DE SUPORTE METÁLICO GALVANIZADO PARA PLACAS DE SINALIZAÇÃO EM SOLO, COM H= DE 2,5 M E DIÂMETRO DE 2". AF_03/2022	UND	4,00	R$ 236,17	23,37%	R$ 291,36	R$ 944,68	R$ 1.165,44
4.6.2.5	COMP049	COMPOSIÇÃO	LIMPEZA DE RUAS (VARRIÇÃO E REMOÇÃO DE ENTULHOS)	M2	454,96	R$ 0,69	23,37%	R$ 0,85	R$ 313,92	R$ 386,72
4.6.2.6	102513	SINAPI PE SETEMBRO 2026	PINTURA DE SÍMBOLOS E TEXTOS COM TINTA ACRÍLICA, DEMARCAÇÃO COM FITA ADESIVA E APLICAÇÃO COM ROLO. AF_05/2021	M2	5,84	R$ 53,64	23,37%	R$ 66,18	R$ 313,26	R$ 386,49
4.6.2.7	102512	SINAPI PE SETEMBRO 2026	PINTURA DE EIXO VIÁRIO SOBRE ASFALTO COM TINTA RETRORREFLETIVA A BASE DE RESINA ACRÍLICA COM MICROESFERAS DE VIDRO, E = 10 CM, APLICAÇÃO MECÂNICA COM DEMARCADORA AUTOPROPELIDA. AF_05/2021	M	36,00	R$ 7,27	23,37%	R$ 8,97	R$ 261,72	R$ 322,92
4.6.2.8	102509	SINAPI PE SETEMBRO 2026	PINTURA DE FAIXA DE PEDESTRE OU ZEBRADA TINTA RETRORREFLETIVA A BASE DE RESINA ACRÍLICA COM MICROESFERAS DE VIDRO, E = 30 CM, APLICAÇÃO MANUAL. AF_05/2021	M2	13,60	R$ 38,93	23,37%	R$ 48,03	R$ 529,45	R$ 653,21
									SUBTOTAL 4.6.2	**R$ 4.197,21**
									SUBTOTAL 4.6.0	**R$ 37.966,49**

Assinado por 2 pessoas: SIDCLEI TEIXEIRA MAGALHAES e MICHELE MOTA SAMPAIO LOPES
Para verificar a validade das assinaturas, acesse https://petrolina.1doc.com.br/verificacao/A6A9-1FEA-1DF9-E143 e informe o código A6A9-1FEA-1DF9-E143

PLANILHA ORÇAMENTÁRIA

OBJETO: CONTRATAÇÃO DE EMPRESA ESPECIALIZADA PARA EXECUÇÃO DE IMPLANTAÇÃO E REVITALIZAÇÃO DE PAVIMENTAÇÃO E DRENAGEM EM DIVERSAS RUAS NO MUNICÍPIO DE PETROLINA-PE

Planilhas de Referência:	Encargos Sociais:		BDI:
SINAPI SERVIÇOS E INSUMOS NÃO DESONERADOS DE SETEMBRO DE 2026; SICRO JULHO 2026; ANP AGOSTO 2026; ORSE AGOSTO 2026	HORISTA	114,63%	23,37%
	MENSALISTA	70,67%	14,45%

DATA: OUTUBRO/2026

ITEM	CÓDIGO	FONTE	DISCRIMINAÇÃO	UND	QUANT	CUSTO S/ BDI	BDI	CUSTO C/ BDI	PREÇO TOTAL(R$) S/ BDI	PREÇO TOTAL(R$) C/ BDI
4.7			**RUA PAULO HONÓRIO - DOM MALAN**							
4.7.1			**PAVIMENTAÇÃO**							
4.7.1.1	101852	SINAPI PE SETEMBRO 2026	REASSENTAMENTO DE PARALELEPÍPEDOS, REJUNTAMENTO COM ARGAMASSA, COM REAPROVEITAMENTO DOS PARALELEPÍPEDOS - INCLUSO RETIRADA E COLOCAÇÃO DO MATERIAL. AF 12/2020	M2	30,96	R$ 88,13	23,37%	R$ 108,73	R$ 2.728,50	R$ 3.366,28
4.7.1.2	COMP026	COMPOSIÇÃO	EXECUÇÃO DE PINTURA DE LIGAÇÃO COM EMULSÃO ASFÁLTICA RR-1C, PARA OBRAS DE CONSTRUÇÃO DE PAVIMENTOS - EXCLUSIVE AQUISIÇÃO EMULSÃO ASFÁLTICA, CARGA E TRANSPORTE DE MATERIAL ASFÁLTICO	M2	412,74	R$ 1,09	23,37%	R$ 1,34	R$ 449,89	R$ 553,07
4.7.1.3	102331	SINAPI PE SETEMBRO 2026	TRANSPORTE COM CAMINHÃO TANQUE DE TRANSPORTE DE MATERIAL ASFÁLTICO DE 30000 L, EM VIA URBANA PAVIMENTADA, ADICIONAL PARA DMT EXCEDENTE A 30 KM (UNIDADE: TXKM). AF_02/2026 - (REFINARIA - USINA) - RR1C	TXKM	80,24	R$ 0,64	14,45%	R$ 0,73	R$ 51,35	R$ 58,58
4.7.1.4	102332	SINAPI PE SETEMBRO 2026	TRANSPORTE COM CAMINHÃO TANQUE DE TRANSPORTE DE MATERIAL ASFÁLTICO DE 20000 L, EM VIA URBANA PAVIMENTADA, DMT ATÉ 30KM (UNIDADE: TXKM). AF_02/2026 - (USINA - PISTA) - RR1C	TXKM	4,31	R$ 2,19	23,37%	R$ 2,70	R$ 9,44	R$ 11,64
4.7.1.5	COMP036	COMPOSIÇÃO	EXECUÇÃO DE PAVIMENTO COM APLICAÇÃO DE CONCRETO ASFÁLTICO, CAMADA DE ROLAMENTO - EXCLUSIVE AQUISIÇÃO, CARGA E TRANSPORTE DE MATERIAL ASFÁLTICO - (CAMADA DE 3 CM)	M3	6,19	R$ 669,12	23,37%	R$ 825,49	R$ 4.141,85	R$ 5.109,78
4.7.1.6	COMP036	COMPOSIÇÃO	EXECUÇÃO DE PAVIMENTO COM APLICAÇÃO DE CONCRETO ASFÁLTICO, CAMADA DE ROLAMENTO - EXCLUSIVE AQUISIÇÃO, CARGA E TRANSPORTE DE MATERIAL ASFÁLTICO - (CAMADA DE 4 CM)	M3	8,25	R$ 669,12	23,37%	R$ 825,49	R$ 5.520,24	R$ 6.810,29
4.7.1.7	102331	SINAPI PE SETEMBRO 2026	TRANSPORTE COM CAMINHÃO TANQUE DE TRANSPORTE DE MATERIAL ASFÁLTICO DE 30000 L, EM VIA URBANA PAVIMENTADA, ADICIONAL PARA DMT EXCEDENTE A 30 KM (UNIDADE: TXKM). AF_02/2026 - (REFINARIA - USINA) - CAP50/70	TXKM	1.505,26	R$ 0,64	14,45%	R$ 0,73	R$ 963,37	R$ 1.098,84
4.7.1.8	95876	SINAPI PE SETEMBRO 2026	TRANSPORTE COM CAMINHÃO BASCULANTE DE 14 M³, EM VIA URBANA PAVIMENTADA, DMT ATÉ 30 KM (UNIDADE: M3XKM). AF_02/2026 - (USINA-PISTA) - CBUQ	M3XKM	335,01	R$ 2,54	23,37%	R$ 3,13	R$ 850,93	R$ 1.048,58
4.7.1.9	COMP030	COMPOSIÇÃO	AQUISIÇÃO DE RR-1C (COLETADO NA ANP - 08/2026 - ACRESCIDO DE ICMS, PIS E COFINS)	T	0,19	R$ 3.668,19	23,37%	R$ 4.525,45	R$ 696,96	R$ 859,84
4.7.1.10	COMP032	COMPOSIÇÃO	AQUISIÇÃO DE CAP 50/70 (COLETADO NA ANP - 08/2026 - ACRESCIDO DE ICMS, PIS E COFINS)	T	1,92	R$ 4.954,39	23,37%	R$ 6.112,23	R$ 9.512,43	R$ 11.735,48
									SUBTOTAL 4.7.1	**R$ 30.652,38**
4.7.2			**SINALIZAÇÃO**							
4.7.2.1	COMP050	COMPOSIÇÃO	FORNECIMENTO E INSTALAÇÃO DE PLACA DE SINALIZAÇÃO DE REGULAMENTALÇAO D = 0,40M EM CHAPA DE AÇO Nº 16 GALVANIZADO COM PELÍCULA RETRORREFLETIVA TIPO I + SI EM SUPORTE METÁLICO	UN	1,00	R$ 182,88	23,37%	R$ 225,62	R$ 182,88	R$ 225,62
4.7.2.2	COMP051	COMPOSIÇÃO	FORNECIMENTO E INSTALAÇÃO DE PLACA DE SINALIZAÇÃO DE ADVERTÊNCIA DIM. 0,45X0,45M EM CHAPA DE AÇO Nº 16 GALVANIZADO COM PELÍCULA RETRORREFLETIVA TIPO I + SI EM SUPORTE METÁLICO	UN	0,00	R$ 232,01	23,37%	R$ 286,23	R$ -	R$ -
4.7.2.3	5213444	SICRO PE JULHO 2026	PLACA DE REGULAMENTAÇÃO EM AÇO, R1 LADO 0,248 M - PELÍCULA RETRORREFLETIVA TIPO I + SI - FORNECIMENTO E IMPLANTAÇÃO	UN	2,00	R$ 285,54	23,37%	R$ 352,27	R$ 571,08	R$ 704,54
4.7.2.4	COMP088	COMPOSIÇÃO	FORNECIMENTO E INSTALAÇÃO DE SUPORTE METÁLICO GALVANIZADO PARA PLACAS DE SINALIZAÇÃO EM SOLO, COM H= DE 2,5 M E DIÂMETRO DE 2". AF_03/2022	UND	3,00	R$ 236,17	23,37%	R$ 291,36	R$ 708,51	R$ 874,08
4.7.2.5	COMP049	COMPOSIÇÃO	LIMPEZA DE RUAS (VARRIÇÃO E REMOÇÃO DE ENTULHOS)	M2	412,74	R$ 0,69	23,37%	R$ 0,85	R$ 284,79	R$ 350,83
4.7.2.6	102513	SINAPI PE SETEMBRO 2026	PINTURA DE SÍMBOLOS E TEXTOS COM TINTA ACRÍLICA, DEMARCAÇÃO COM FITA ADESIVA E APLICAÇÃO COM ROLO. AF_05/2021	M2	11,68	R$ 53,64	23,37%	R$ 66,18	R$ 626,52	R$ 772,98
4.7.2.7	102512	SINAPI PE SETEMBRO 2026	PINTURA DE EIXO VIÁRIO SOBRE ASFALTO COM TINTA RETRORREFLETIVA A BASE DE RESINA ACRÍLICA COM MICROESFERAS DE VIDRO, E = 10 CM, APLICAÇÃO MECÂNICA COM DEMARCADORA AUTOPROPELIDA. AF_05/2021	M	50,14	R$ 7,27	23,37%	R$ 8,97	R$ 364,52	R$ 449,76
4.7.2.8	102509	SINAPI PE SETEMBRO 2026	PINTURA DE FAIXA DE PEDESTRE OU ZEBRADA TINTA RETRORREFLETIVA A BASE DE RESINA ACRÍLICA COM MICROESFERAS DE VIDRO, E = 30 CM, APLICAÇÃO MANUAL. AF_05/2021	M2	9,60	R$ 38,93	23,37%	R$ 48,03	R$ 373,73	R$ 461,09
									SUBTOTAL 4.7.2	**R$ 3.838,90**
									SUBTOTAL 4.7.0	**R$ 34.491,28**

Assinado por 2 pessoas: SIDCLEI TEIXEIRA MAGALHAES e MICHELE MOTA SAMPAIO LOPES
Para verificar a validade das assinaturas, acesse https://petrolina.1doc.com.br/verificacao/A6A9-1FEA-1DF9-E143 e informe o código A6A9-1FEA-1DF9-E143

PLANILHA ORÇAMENTÁRIA

OBJETO: CONTRATAÇÃO DE EMPRESA ESPECIALIZADA PARA EXECUÇÃO DE IMPLANTAÇÃO E REVITALIZAÇÃO DE PAVIMENTAÇÃO E DRENAGEM EM DIVERSAS RUAS NO MUNICÍPIO DE PETROLINA-PE

Planilhas de Referência:	Encargos Sociais:		BDI:
SINAPI SERVIÇOS E INSUMOS NÃO DESONERADOS DE SETEMBRO DE 2026; SICRO JULHO 2026; ANP AGOSTO 2026; ORSE AGOSTO 2026	HORISTA	114,63%	23,37%
	MENSALISTA	70,67%	14,45%

DATA: OUTUBRO/2026

ITEM	CÓDIGO	FONTE	DISCRIMINAÇÃO	UND	QUANT	CUSTO S/ BDI	BDI	CUSTO C/ BDI	PREÇO TOTAL(R$) S/ BDI	PREÇO TOTAL(R$) C/ BDI
4.8			**RUA DAS ACÁCIAS - DOM MALAN**							
4.8.1			**PAVIMENTAÇÃO**							
4.8.1.1	101852	SINAPI PE SETEMBRO 2026	REASSENTAMENTO DE PARALELEPÍPEDOS, REJUNTAMENTO COM ARGAMASSA, COM REAPROVEITAMENTO DOS PARALELEPÍPEDOS - INCLUSO RETIRADA E COLOCAÇÃO DO MATERIAL. AF 12/2020	M2	57,83	R$ 88,13	23,37%	R$ 108,73	R$ 5.096,56	R$ 6.287,86
4.8.1.2	COMP026	COMPOSIÇÃO	EXECUÇÃO DE PINTURA DE LIGAÇÃO COM EMULSÃO ASFÁLTICA RR-1C, PARA OBRAS DE CONSTRUÇÃO DE PAVIMENTOS - EXCLUSIVE AQUISIÇÃO EMULSÃO ASFÁLTICA, CARGA E TRANSPORTE DE MATERIAL ASFÁLTICO	M2	771,12	R$ 1,09	23,37%	R$ 1,34	R$ 840,52	R$ 1.033,30
4.8.1.3	102331	SINAPI PE SETEMBRO 2026	TRANSPORTE COM CAMINHÃO TANQUE DE TRANSPORTE DE MATERIAL ASFÁLTICO DE 30000 L, EM VIA URBANA PAVIMENTADA, ADICIONAL PARA DMT EXCEDENTE A 30 KM (UNIDADE: TXKM). AF_02/2026 - (REFINARIA - USINA) - RR1C	TXKM	149,91	R$ 0,64	14,45%	R$ 0,73	R$ 95,94	R$ 109,43
4.8.1.4	102332	SINAPI PE SETEMBRO 2026	TRANSPORTE COM CAMINHÃO TANQUE DE TRANSPORTE DE MATERIAL ASFÁLTICO DE 20000 L, EM VIA URBANA PAVIMENTADA, DMT ATÉ 30KM (UNIDADE: TXKM). AF_02/2026 - (USINA - PISTA) - RR1C	TXKM	8,09	R$ 2,19	23,37%	R$ 2,70	R$ 17,72	R$ 21,84
4.8.1.5	COMP036	COMPOSIÇÃO	EXECUÇÃO DE PAVIMENTO COM APLICAÇÃO DE CONCRETO ASFÁLTICO, CAMADA DE ROLAMENTO - EXCLUSIVE AQUISIÇÃO, CARGA E TRANSPORTE DE MATERIAL ASFÁLTICO - (CAMADA DE 3 CM)	M3	11,57	R$ 669,12	23,37%	R$ 825,49	R$ 7.741,72	R$ 9.550,92
4.8.1.6	COMP036	COMPOSIÇÃO	EXECUÇÃO DE PAVIMENTO COM APLICAÇÃO DE CONCRETO ASFÁLTICO, CAMADA DE ROLAMENTO - EXCLUSIVE AQUISIÇÃO, CARGA E TRANSPORTE DE MATERIAL ASFÁLTICO - (CAMADA DE 4 CM)	M3	15,42	R$ 669,12	23,37%	R$ 825,49	R$ 10.317,83	R$ 12.729,06
4.8.1.7	102331	SINAPI PE SETEMBRO 2026	TRANSPORTE COM CAMINHÃO TANQUE DE TRANSPORTE DE MATERIAL ASFÁLTICO DE 30000 L, EM VIA URBANA PAVIMENTADA, ADICIONAL PARA DMT EXCEDENTE A 30 KM (UNIDADE: TXKM). AF_02/2026 - (REFINARIA - USINA) - CAP50/70	TXKM	2.813,50	R$ 0,64	14,45%	R$ 0,73	R$ 1.800,64	R$ 2.053,86
4.8.1.8	95876	SINAPI PE SETEMBRO 2026	TRANSPORTE COM CAMINHÃO BASCULANTE DE 14 M³, EM VIA URBANA PAVIMENTADA, DMT ATÉ 30 KM (UNIDADE: M3XKM). AF_02/2026 - (USINA-PISTA) - CBUQ	M3XKM	628,87	R$ 2,54	23,37%	R$ 3,13	R$ 1.597,33	R$ 1.968,36
4.8.1.9	COMP030	COMPOSIÇÃO	AQUISIÇÃO DE RR-1C (COLETADO NA ANP - 08/2026 - ACRESCIDO DE ICMS, PIS E COFINS)	T	0,35	R$ 3.668,19	23,37%	R$ 4.525,45	R$ 1.283,87	R$ 1.583,91
4.8.1.10	COMP032	COMPOSIÇÃO	AQUISIÇÃO DE CAP 50/70 (COLETADO NA ANP - 08/2026 - ACRESCIDO DE ICMS, PIS E COFINS)	T	3,59	R$ 4.954,39	23,37%	R$ 6.112,23	R$ 17.786,26	R$ 21.942,91
									SUBTOTAL 4.8.1	**R$ 57.281,45**
4.8.2			**SINALIZAÇÃO**							
4.8.2.1	COMP050	COMPOSIÇÃO	FORNECIMENTO E INSTALAÇÃO DE PLACA DE SINALIZAÇÃO DE REGULAMENTALÇAO D = 0,40M EM CHAPA DE AÇO Nº 16 GALVANIZADO COM PELÍCULA RETRORREFLETIVA TIPO I + SI EM SUPORTE METÁLICO	UN	1,00	R$ 182,88	23,37%	R$ 225,62	R$ 182,88	R$ 225,62
4.8.2.2	COMP051	COMPOSIÇÃO	FORNECIMENTO E INSTALAÇÃO DE PLACA DE SINALIZAÇÃO DE ADVERTÊNCIA DIM. 0,45X0,45M EM CHAPA DE AÇO Nº 16 GALVANIZADO COM PELÍCULA RETRORREFLETIVA TIPO I + SI EM SUPORTE METÁLICO	UN	0,00	R$ 232,01	23,37%	R$ 286,23	R$ -	R$ -
4.8.2.3	5213444	SICRO PE JULHO 2026	PLACA DE REGULAMENTAÇÃO EM AÇO, R1 LADO 0,248 M - PELÍCULA RETRORREFLETIVA TIPO I + SI - FORNECIMENTO E IMPLANTAÇÃO	UN	2,00	R$ 285,54	23,37%	R$ 352,27	R$ 571,08	R$ 704,54
4.8.2.4	COMP088	COMPOSIÇÃO	FORNECIMENTO E INSTALAÇÃO DE SUPORTE METÁLICO GALVANIZADO PARA PLACAS DE SINALIZAÇÃO EM SOLO, COM H= DE 2,5 M E DIÂMETRO DE 2". AF_03/2022	UND	3,00	R$ 236,17	23,37%	R$ 291,36	R$ 708,51	R$ 874,08
4.8.2.5	COMP049	COMPOSIÇÃO	LIMPEZA DE RUAS (VARRIÇÃO E REMOÇÃO DE ENTULHOS)	M2	771,12	R$ 0,69	23,37%	R$ 0,85	R$ 532,07	R$ 655,45
4.8.2.6	102513	SINAPI PE SETEMBRO 2026	PINTURA DE SÍMBOLOS E TEXTOS COM TINTA ACRÍLICA, DEMARCAÇÃO COM FITA ADESIVA E APLICAÇÃO COM ROLO. AF_05/2021	M2	11,68	R$ 53,64	23,37%	R$ 66,18	R$ 626,52	R$ 772,98
4.8.2.7	102512	SINAPI PE SETEMBRO 2026	PINTURA DE EIXO VIÁRIO SOBRE ASFALTO COM TINTA RETRORREFLETIVA A BASE DE RESINA ACRÍLICA COM MICROESFERAS DE VIDRO, E = 10 CM, APLICAÇÃO MECÂNICA COM DEMARCADORA AUTOPROPELIDA. AF_05/2021	M	63,36	R$ 7,27	23,37%	R$ 8,97	R$ 460,63	R$ 568,34
4.8.2.8	102509	SINAPI PE SETEMBRO 2026	PINTURA DE FAIXA DE PEDESTRE OU ZEBRADA TINTA RETRORREFLETIVA A BASE DE RESINA ACRÍLICA COM MICROESFERAS DE VIDRO, E = 30 CM, APLICAÇÃO MANUAL. AF_05/2021	M2	13,60	R$ 38,93	23,37%	R$ 48,03	R$ 529,45	R$ 653,21
									SUBTOTAL 4.8.2	**R$ 4.454,22**
									SUBTOTAL 4.8.0	**R$ 61.735,67**

Assinado por 2 pessoas: SIDCLEI TEIXEIRA MAGALHAES e MICHELE MOTA SAMPAIO LOPES
Para verificar a validade das assinaturas, acesse https://petrolina.1doc.com.br/verificacao/A6A9-1FEA-1DF9-E143 e informe o código A6A9-1FEA-1DF9-E143

PLANILHA ORÇAMENTÁRIA

OBJETO: CONTRATAÇÃO DE EMPRESA ESPECIALIZADA PARA EXECUÇÃO DE IMPLANTAÇÃO E REVITALIZAÇÃO DE PAVIMENTAÇÃO E DRENAGEM EM DIVERSAS RUAS NO MUNICÍPIO DE PETROLINA-PE

Planilhas de Referência:	Encargos Sociais:		BDI:
SINAPI SERVIÇOS E INSUMOS NÃO DESONERADOS DE SETEMBRO DE 2026; SICRO JULHO 2026; ANP AGOSTO 2026; ORSE AGOSTO 2026	HORISTA	114,63%	23,37%
	MENSALISTA	70,67%	14,45%

DATA: OUTUBRO/2026

ITEM	CÓDIGO	FONTE	DISCRIMINAÇÃO	UND	QUANT	CUSTO S/ BDI	BDI	CUSTO C/ BDI	PREÇO TOTAL(R$) S/ BDI	PREÇO TOTAL(R$) C/ BDI
4.9			**RUA DOS GIRASSÓIS - DOM MALAN**							
4.9.1			**PAVIMENTAÇÃO**							
4.9.1.1	101852	SINAPI PE SETEMBRO 2026	REASSENTAMENTO DE PARALELEPÍPEDOS, REJUNTAMENTO COM ARGAMASSA, COM REAPROVEITAMENTO DOS PARALELEPÍPEDOS - INCLUSO RETIRADA E COLOCAÇÃO DO MATERIAL. AF 12/2020	M2	69,93	R$ 88,13	23,37%	R$ 108,73	R$ 6.162,93	R$ 7.603,49
4.9.1.2	COMP026	COMPOSIÇÃO	EXECUÇÃO DE PINTURA DE LIGAÇÃO COM EMULSÃO ASFÁLTICA RR-1C, PARA OBRAS DE CONSTRUÇÃO DE PAVIMENTOS - EXCLUSIVE AQUISIÇÃO EMULSÃO ASFÁLTICA, CARGA E TRANSPORTE DE MATERIAL ASFÁLTICO	M2	932,36	R$ 1,09	23,37%	R$ 1,34	R$ 1.016,27	R$ 1.249,36
4.9.1.3	102331	SINAPI PE SETEMBRO 2026	TRANSPORTE COM CAMINHÃO TANQUE DE TRANSPORTE DE MATERIAL ASFÁLTICO DE 30000 L, EM VIA URBANA PAVIMENTADA, ADICIONAL PARA DMT EXCEDENTE A 30 KM (UNIDADE: TXKM). AF_02/2026 - (REFINARIA - USINA) - RR1C	TXKM	181,25	R$ 0,64	14,45%	R$ 0,73	R$ 116,00	R$ 132,31
4.9.1.4	102332	SINAPI PE SETEMBRO 2026	TRANSPORTE COM CAMINHÃO TANQUE DE TRANSPORTE DE MATERIAL ASFÁLTICO DE 20000 L, EM VIA URBANA PAVIMENTADA, DMT ATÉ 30KM (UNIDADE: TXKM). AF_02/2026 - (USINA - PISTA) - RR1C	TXKM	9,82	R$ 2,19	23,37%	R$ 2,70	R$ 21,51	R$ 26,51
4.9.1.5	COMP036	COMPOSIÇÃO	EXECUÇÃO DE PAVIMENTO COM APLICAÇÃO DE CONCRETO ASFÁLTICO, CAMADA DE ROLAMENTO - EXCLUSIVE AQUISIÇÃO, CARGA E TRANSPORTE DE MATERIAL ASFÁLTICO - (CAMADA DE 3 CM)	M3	13,99	R$ 669,12	23,37%	R$ 825,49	R$ 9.360,99	R$ 11.548,61
4.9.1.6	COMP036	COMPOSIÇÃO	EXECUÇÃO DE PAVIMENTO COM APLICAÇÃO DE CONCRETO ASFÁLTICO, CAMADA DE ROLAMENTO - EXCLUSIVE AQUISIÇÃO, CARGA E TRANSPORTE DE MATERIAL ASFÁLTICO - (CAMADA DE 4 CM)	M3	18,65	R$ 669,12	23,37%	R$ 825,49	R$ 12.479,09	R$ 15.395,39
4.9.1.7	102331	SINAPI PE SETEMBRO 2026	TRANSPORTE COM CAMINHÃO TANQUE DE TRANSPORTE DE MATERIAL ASFÁLTICO DE 30000 L, EM VIA URBANA PAVIMENTADA, ADICIONAL PARA DMT EXCEDENTE A 30 KM (UNIDADE: TXKM). AF_02/2026 - (REFINARIA - USINA) - CAP50/70	TXKM	3.402,51	R$ 0,64	14,45%	R$ 0,73	R$ 2.177,61	R$ 2.483,83
4.9.1.8	95876	SINAPI PE SETEMBRO 2026	TRANSPORTE COM CAMINHÃO BASCULANTE DE 14 M³, EM VIA URBANA PAVIMENTADA, DMT ATÉ 30 KM (UNIDADE: M3XKM). AF_02/2026 - (USINA-PISTA) - CBUQ	M3XKM	763,78	R$ 2,54	23,37%	R$ 3,13	R$ 1.940,00	R$ 2.390,63
4.9.1.9	COMP030	COMPOSIÇÃO	AQUISIÇÃO DE RR-1C (COLETADO NA ANP - 08/2026 - ACRESCIDO DE ICMS, PIS E COFINS)	T	0,42	R$ 3.668,19	23,37%	R$ 4.525,45	R$ 1.540,64	R$ 1.900,69
4.9.1.10	COMP032	COMPOSIÇÃO	AQUISIÇÃO DE CAP 50/70 (COLETADO NA ANP - 08/2026 - ACRESCIDO DE ICMS, PIS E COFINS)	T	4,35	R$ 4.954,39	23,37%	R$ 6.112,23	R$ 21.551,60	R$ 26.588,20
									SUBTOTAL 4.9.1	**R$ 69.319,02**
4.9.2			**SINALIZAÇÃO**							
4.9.2.1	COMP050	COMPOSIÇÃO	FORNECIMENTO E INSTALAÇÃO DE PLACA DE SINALIZAÇÃO DE REGULAMENTALÇAO D = 0,40M EM CHAPA DE AÇO Nº 16 GALVANIZADO COM PELÍCULA RETRORREFLETIVA TIPO I + SI EM SUPORTE METÁLICO	UN	1,00	R$ 182,88	23,37%	R$ 225,62	R$ 182,88	R$ 225,62
4.9.2.2	COMP051	COMPOSIÇÃO	FORNECIMENTO E INSTALAÇÃO DE PLACA DE SINALIZAÇÃO DE ADVERTÊNCIA DIM. 0,45X0,45M EM CHAPA DE AÇO Nº 16 GALVANIZADO COM PELÍCULA RETRORREFLETIVA TIPO I + SI EM SUPORTE METÁLICO	UN	0,00	R$ 232,01	23,37%	R$ 286,23	R$ -	R$ -
4.9.2.3	5213444	SICRO PE JULHO 2026	PLACA DE REGULAMENTAÇÃO EM AÇO, R1 LADO 0,248 M - PELÍCULA RETRORREFLETIVA TIPO I + SI - FORNECIMENTO E IMPLANTAÇÃO	UN	4,00	R$ 285,54	23,37%	R$ 352,27	R$ 1.142,16	R$ 1.409,08
4.9.2.4	COMP088	COMPOSIÇÃO	FORNECIMENTO E INSTALAÇÃO DE SUPORTE METÁLICO GALVANIZADO PARA PLACAS DE SINALIZAÇÃO EM SOLO, COM H= DE 2,5 M E DIÂMETRO DE 2". AF_03/2022	UND	5,00	R$ 236,17	23,37%	R$ 291,36	R$ 1.180,85	R$ 1.456,80
4.9.2.5	COMP049	COMPOSIÇÃO	LIMPEZA DE RUAS (VARRIÇÃO E REMOÇÃO DE ENTULHOS)	M2	932,36	R$ 0,69	23,37%	R$ 0,85	R$ 643,33	R$ 792,51
4.9.2.6	102513	SINAPI PE SETEMBRO 2026	PINTURA DE SÍMBOLOS E TEXTOS COM TINTA ACRÍLICA, DEMARCAÇÃO COM FITA ADESIVA E APLICAÇÃO COM ROLO. AF_05/2021	M2	11,68	R$ 53,64	23,37%	R$ 66,18	R$ 626,52	R$ 772,98
4.9.2.7	102512	SINAPI PE SETEMBRO 2026	PINTURA DE EIXO VIÁRIO SOBRE ASFALTO COM TINTA RETRORREFLETIVA A BASE DE RESINA ACRÍLICA COM MICROESFERAS DE VIDRO, E = 10 CM, APLICAÇÃO MECÂNICA COM DEMARCADORA AUTOPROPELIDA. AF_05/2021	M	76,74	R$ 7,27	23,37%	R$ 8,97	R$ 557,90	R$ 688,36
4.9.2.8	102509	SINAPI PE SETEMBRO 2026	PINTURA DE FAIXA DE PEDESTRE OU ZEBRADA TINTA RETRORREFLETIVA A BASE DE RESINA ACRÍLICA COM MICROESFERAS DE VIDRO, E = 30 CM, APLICAÇÃO MANUAL. AF_05/2021	M2	13,60	R$ 38,93	23,37%	R$ 48,03	R$ 529,45	R$ 653,21
									SUBTOTAL 4.9.2	**R$ 5.998,56**
									SUBTOTAL 4.9.0	**R$ 75.317,58**

Assinado por 2 pessoas: SIDCLEI TEIXEIRA MAGALHAES e MICHELE MOTA SAMPAIO LOPES
Para verificar a validade das assinaturas, acesse https://petrolina.1doc.com.br/verificacao/A6A9-1FEA-1DF9-E143 e informe o código A6A9-1FEA-1DF9-E143

PLANILHA ORÇAMENTÁRIA

OBJETO: CONTRATAÇÃO DE EMPRESA ESPECIALIZADA PARA EXECUÇÃO DE IMPLANTAÇÃO E REVITALIZAÇÃO DE PAVIMENTAÇÃO E DRENAGEM EM DIVERSAS RUAS NO MUNICÍPIO DE PETROLINA-PE

Planilhas de Referência:	Encargos Sociais:		BDI:
SINAPI SERVIÇOS E INSUMOS NÃO DESONERADOS DE SETEMBRO DE 2026; SICRO JULHO 2026; ANP AGOSTO 2026; ORSE AGOSTO 2026	HORISTA	114,63%	23,37%
	MENSALISTA	70,67%	14,45%

DATA: OUTUBRO/2026

ITEM	CÓDIGO	FONTE	DISCRIMINAÇÃO	UND	QUANT	CUSTO S/ BDI	BDI	CUSTO C/ BDI	PREÇO TOTAL(R$) S/ BDI	PREÇO TOTAL(R$) C/ BDI
4.10			**RUA DAS DÁLIAS - DOM MALAN**							
4.10.1			**PAVIMENTAÇÃO**							
4.10.1.1	101852	SINAPI PE SETEMBRO 2026	REASSENTAMENTO DE PARALELEPÍPEDOS, REJUNTAMENTO COM ARGAMASSA, COM REAPROVEITAMENTO DOS PARALELEPÍPEDOS - INCLUSO RETIRADA E COLOCAÇÃO DO MATERIAL. AF 12/2020	M2	82,44	R$ 88,13	23,37%	R$ 108,73	R$ 7.265,44	R$ 8.963,70
4.10.1.2	COMP026	COMPOSIÇÃO	EXECUÇÃO DE PINTURA DE LIGAÇÃO COM EMULSÃO ASFÁLTICA RR-1C, PARA OBRAS DE CONSTRUÇÃO DE PAVIMENTOS - EXCLUSIVE AQUISIÇÃO EMULSÃO ASFÁLTICA, CARGA E TRANSPORTE DE MATERIAL ASFÁLTICO	M2	1.099,20	R$ 1,09	23,37%	R$ 1,34	R$ 1.198,13	R$ 1.472,93
4.10.1.3	102331	SINAPI PE SETEMBRO 2026	TRANSPORTE COM CAMINHÃO TANQUE DE TRANSPORTE DE MATERIAL ASFÁLTICO DE 30000 L, EM VIA URBANA PAVIMENTADA, ADICIONAL PARA DMT EXCEDENTE A 30 KM (UNIDADE: TXKM). AF_02/2026 - (REFINARIA - USINA) - RR1C	TXKM	213,68	R$ 0,64	14,45%	R$ 0,73	R$ 136,76	R$ 155,99
4.10.1.4	102332	SINAPI PE SETEMBRO 2026	TRANSPORTE COM CAMINHÃO TANQUE DE TRANSPORTE DE MATERIAL ASFÁLTICO DE 20000 L, EM VIA URBANA PAVIMENTADA, DMT ATÉ 30KM (UNIDADE: TXKM). AF_02/2026 - (USINA - PISTA) - RR1C	TXKM	11,57	R$ 2,19	23,37%	R$ 2,70	R$ 25,34	R$ 31,24
4.10.1.5	COMP036	COMPOSIÇÃO	EXECUÇÃO DE PAVIMENTO COM APLICAÇÃO DE CONCRETO ASFÁLTICO, CAMADA DE ROLAMENTO - EXCLUSIVE AQUISIÇÃO, CARGA E TRANSPORTE DE MATERIAL ASFÁLTICO - (CAMADA DE 3 CM)	M3	16,49	R$ 669,12	23,37%	R$ 825,49	R$ 11.033,79	R$ 13.612,33
4.10.1.6	COMP036	COMPOSIÇÃO	EXECUÇÃO DE PAVIMENTO COM APLICAÇÃO DE CONCRETO ASFÁLTICO, CAMADA DE ROLAMENTO - EXCLUSIVE AQUISIÇÃO, CARGA E TRANSPORTE DE MATERIAL ASFÁLTICO - (CAMADA DE 4 CM)	M3	21,98	R$ 669,12	23,37%	R$ 825,49	R$ 14.707,26	R$ 18.144,27
4.10.1.7	102331	SINAPI PE SETEMBRO 2026	TRANSPORTE COM CAMINHÃO TANQUE DE TRANSPORTE DE MATERIAL ASFÁLTICO DE 30000 L, EM VIA URBANA PAVIMENTADA, ADICIONAL PARA DMT EXCEDENTE A 30 KM (UNIDADE: TXKM). AF_02/2026 - (REFINARIA - USINA) - CAP50/70	TXKM	4.010,23	R$ 0,64	14,45%	R$ 0,73	R$ 2.566,55	R$ 2.927,47
4.10.1.8	95876	SINAPI PE SETEMBRO 2026	TRANSPORTE COM CAMINHÃO BASCULANTE DE 14 M³, EM VIA URBANA PAVIMENTADA, DMT ATÉ 30 KM (UNIDADE: M3XKM). AF_02/2026 - (USINA-PISTA) - CBUQ	M3XKM	900,20	R$ 2,54	23,37%	R$ 3,13	R$ 2.286,51	R$ 2.817,63
4.10.1.9	COMP030	COMPOSIÇÃO	AQUISIÇÃO DE RR-1C (COLETADO NA ANP - 08/2026 - ACRESCIDO DE ICMS, PIS E COFINS)	T	0,49	R$ 3.668,19	23,37%	R$ 4.525,45	R$ 1.797,41	R$ 2.217,47
4.10.1.10	COMP032	COMPOSIÇÃO	AQUISIÇÃO DE CAP 50/70 (COLETADO NA ANP - 08/2026 - ACRESCIDO DE ICMS, PIS E COFINS)	T	5,12	R$ 4.954,39	23,37%	R$ 6.112,23	R$ 25.366,48	R$ 31.294,62
									SUBTOTAL 4.10.1	**R$ 81.637,65**
4.10.2			**SINALIZAÇÃO**							
4.10.2.1	COMP050	COMPOSIÇÃO	FORNECIMENTO E INSTALAÇÃO DE PLACA DE SINALIZAÇÃO DE REGULAMENTALÇAO D = 0,40M EM CHAPA DE AÇO Nº 16 GALVANIZADO COM PELÍCULA RETRORREFLETIVA TIPO I + SI EM SUPORTE METÁLICO	UN	1,00	R$ 182,88	23,37%	R$ 225,62	R$ 182,88	R$ 225,62
4.10.2.2	COMP051	COMPOSIÇÃO	FORNECIMENTO E INSTALAÇÃO DE PLACA DE SINALIZAÇÃO DE ADVERTÊNCIA DIM. 0,45X0,45M EM CHAPA DE AÇO Nº 16 GALVANIZADO COM PELÍCULA RETRORREFLETIVA TIPO I + SI EM SUPORTE METÁLICO	UN	0,00	R$ 232,01	23,37%	R$ 286,23	R$ -	R$ -
4.10.2.3	5213444	SICRO PE JULHO 2026	PLACA DE REGULAMENTAÇÃO EM AÇO, R1 LADO 0,248 M - PELÍCULA RETRORREFLETIVA TIPO I + SI - FORNECIMENTO E IMPLANTAÇÃO	UN	4,00	R$ 285,54	23,37%	R$ 352,27	R$ 1.142,16	R$ 1.409,08
4.10.2.4	COMP088	COMPOSIÇÃO	FORNECIMENTO E INSTALAÇÃO DE SUPORTE METÁLICO GALVANIZADO PARA PLACAS DE SINALIZAÇÃO EM SOLO, COM H= DE 2,5 M E DIÂMETRO DE 2". AF_03/2022	UND	5,00	R$ 236,17	23,37%	R$ 291,36	R$ 1.180,85	R$ 1.456,80
4.10.2.5	COMP049	COMPOSIÇÃO	LIMPEZA DE RUAS (VARRIÇÃO E REMOÇÃO DE ENTULHOS)	M2	1.099,20	R$ 0,69	23,37%	R$ 0,85	R$ 758,45	R$ 934,32
4.10.2.6	102513	SINAPI PE SETEMBRO 2026	PINTURA DE SÍMBOLOS E TEXTOS COM TINTA ACRÍLICA, DEMARCAÇÃO COM FITA ADESIVA E APLICAÇÃO COM ROLO. AF_05/2021	M2	11,68	R$ 53,64	23,37%	R$ 66,18	R$ 626,52	R$ 772,98
4.10.2.7	102512	SINAPI PE SETEMBRO 2026	PINTURA DE EIXO VIÁRIO SOBRE ASFALTO COM TINTA RETRORREFLETIVA A BASE DE RESINA ACRÍLICA COM MICROESFERAS DE VIDRO, E = 10 CM, APLICAÇÃO MECÂNICA COM DEMARCADORA AUTOPROPELIDA. AF_05/2021	M	90,66	R$ 7,27	23,37%	R$ 8,97	R$ 659,10	R$ 813,22
4.10.2.8	102509	SINAPI PE SETEMBRO 2026	PINTURA DE FAIXA DE PEDESTRE OU ZEBRADA TINTA RETRORREFLETIVA A BASE DE RESINA ACRÍLICA COM MICROESFERAS DE VIDRO, E = 30 CM, APLICAÇÃO MANUAL. AF_05/2021	M2	13,60	R$ 38,93	23,37%	R$ 48,03	R$ 529,45	R$ 653,21
									SUBTOTAL 4.10.2	**R$ 6.265,23**
									SUBTOTAL 4.10.0	**R$ 87.902,88**

Assinado por 2 pessoas: SIDCLEI TEIXEIRA MAGALHAES e MICHELE MOTA SAMPAIO LOPES
Para verificar a validade das assinaturas, acesse https://petrolina.1doc.com.br/verificacao/A6A9-1FEA-1DF9-E143 e informe o código A6A9-1FEA-1DF9-E143

PLANILHA ORÇAMENTÁRIA

OBJETO: CONTRATAÇÃO DE EMPRESA ESPECIALIZADA PARA EXECUÇÃO DE IMPLANTAÇÃO E REVITALIZAÇÃO DE PAVIMENTAÇÃO E DRENAGEM EM DIVERSAS RUAS NO MUNICÍPIO DE PETROLINA-PE

Planilhas de Referência:	Encargos Sociais:		BDI:
SINAPI SERVIÇOS E INSUMOS NÃO DESONERADOS DE SETEMBRO DE 2026; SICRO JULHO 2026; ANP AGOSTO 2026; ORSE AGOSTO 2026	HORISTA	114,63%	23,37%
	MENSALISTA	70,67%	14,45%

DATA: OUTUBRO/2026

ITEM	CÓDIGO	FONTE	DISCRIMINAÇÃO	UND	QUANT	CUSTO S/ BDI	BDI	CUSTO C/ BDI	PREÇO TOTAL(R$) S/ BDI	PREÇO TOTAL(R$) C/ BDI
4.11			**RUA DOS CRISÂNTEMOS - DOM MALAN**							
4.11.1			**PAVIMENTAÇÃO**							
4.11.1.1	101852	SINAPI PE SETEMBRO 2026	REASSENTAMENTO DE PARALELEPÍPEDOS, REJUNTAMENTO COM ARGAMASSA, COM REAPROVEITAMENTO DOS PARALELEPÍPEDOS - INCLUSO RETIRADA E COLOCAÇÃO DO MATERIAL. AF 12/2020	M2	94,50	R$ 88,13	23,37%	R$ 108,73	R$ 8.328,29	R$ 10.274,99
4.11.1.2	COMP026	COMPOSIÇÃO	EXECUÇÃO DE PINTURA DE LIGAÇÃO COM EMULSÃO ASFÁLTICA RR-1C, PARA OBRAS DE CONSTRUÇÃO DE PAVIMENTOS - EXCLUSIVE AQUISIÇÃO EMULSÃO ASFÁLTICA, CARGA E TRANSPORTE DE MATERIAL ASFÁLTICO	M2	1.259,98	R$ 1,09	23,37%	R$ 1,34	R$ 1.373,38	R$ 1.688,37
4.11.1.3	102331	SINAPI PE SETEMBRO 2026	TRANSPORTE COM CAMINHÃO TANQUE DE TRANSPORTE DE MATERIAL ASFÁLTICO DE 30000 L, EM VIA URBANA PAVIMENTADA, ADICIONAL PARA DMT EXCEDENTE A 30 KM (UNIDADE: TXKM). AF_02/2026 - (REFINARIA - USINA) - RR1C	TXKM	244,94	R$ 0,64	14,45%	R$ 0,73	R$ 156,76	R$ 178,81
4.11.1.4	102332	SINAPI PE SETEMBRO 2026	TRANSPORTE COM CAMINHÃO TANQUE DE TRANSPORTE DE MATERIAL ASFÁLTICO DE 20000 L, EM VIA URBANA PAVIMENTADA, DMT ATÉ 30KM (UNIDADE: TXKM). AF_02/2026 - (USINA - PISTA) - RR1C	TXKM	13,32	R$ 2,19	23,37%	R$ 2,70	R$ 29,17	R$ 35,96
4.11.1.5	COMP036	COMPOSIÇÃO	EXECUÇÃO DE PAVIMENTO COM APLICAÇÃO DE CONCRETO ASFÁLTICO, CAMADA DE ROLAMENTO - EXCLUSIVE AQUISIÇÃO, CARGA E TRANSPORTE DE MATERIAL ASFÁLTICO - (CAMADA DE 3 CM)	M3	18,90	R$ 669,12	23,37%	R$ 825,49	R$ 12.646,37	R$ 15.601,76
4.11.1.6	COMP036	COMPOSIÇÃO	EXECUÇÃO DE PAVIMENTO COM APLICAÇÃO DE CONCRETO ASFÁLTICO, CAMADA DE ROLAMENTO - EXCLUSIVE AQUISIÇÃO, CARGA E TRANSPORTE DE MATERIAL ASFÁLTICO - (CAMADA DE 4 CM)	M3	25,20	R$ 669,12	23,37%	R$ 825,49	R$ 16.861,82	R$ 20.802,35
4.11.1.7	102331	SINAPI PE SETEMBRO 2026	TRANSPORTE COM CAMINHÃO TANQUE DE TRANSPORTE DE MATERIAL ASFÁLTICO DE 30000 L, EM VIA URBANA PAVIMENTADA, ADICIONAL PARA DMT EXCEDENTE A 30 KM (UNIDADE: TXKM). AF_02/2026 - (REFINARIA - USINA) - CAP50/70	TXKM	4.597,17	R$ 0,64	14,45%	R$ 0,73	R$ 2.942,19	R$ 3.355,93
4.11.1.8	95876	SINAPI PE SETEMBRO 2026	TRANSPORTE COM CAMINHÃO BASCULANTE DE 14 M³, EM VIA URBANA PAVIMENTADA, DMT ATÉ 30 KM (UNIDADE: M3XKM). AF_02/2026 - (USINA-PISTA) - CBUQ	M3XKM	1.036,35	R$ 2,54	23,37%	R$ 3,13	R$ 2.632,33	R$ 3.243,78
4.11.1.9	COMP030	COMPOSIÇÃO	AQUISIÇÃO DE RR-1C (COLETADO NA ANP - 08/2026 - ACRESCIDO DE ICMS, PIS E COFINS)	T	0,57	R$ 3.668,19	23,37%	R$ 4.525,45	R$ 2.090,87	R$ 2.579,51
4.11.1.10	COMP032	COMPOSIÇÃO	AQUISIÇÃO DE CAP 50/70 (COLETADO NA ANP - 08/2026 - ACRESCIDO DE ICMS, PIS E COFINS)	T	5,87	R$ 4.954,39	23,37%	R$ 6.112,23	R$ 29.082,27	R$ 35.878,79
									SUBTOTAL 4.11.1	**R$ 93.640,25**
4.11.2			**SINALIZAÇÃO**							
4.11.2.1	COMP050	COMPOSIÇÃO	FORNECIMENTO E INSTALAÇÃO DE PLACA DE SINALIZAÇÃO DE REGULAMENTALÇAO D = 0,40M EM CHAPA DE AÇO Nº 16 GALVANIZADO COM PELÍCULA RETRORREFLETIVA TIPO I + SI EM SUPORTE METÁLICO	UN	1,00	R$ 182,88	23,37%	R$ 225,62	R$ 182,88	R$ 225,62
4.11.2.2	COMP051	COMPOSIÇÃO	FORNECIMENTO E INSTALAÇÃO DE PLACA DE SINALIZAÇÃO DE ADVERTÊNCIA DIM. 0,45X0,45M EM CHAPA DE AÇO Nº 16 GALVANIZADO COM PELÍCULA RETRORREFLETIVA TIPO I + SI EM SUPORTE METÁLICO	UN	0,00	R$ 232,01	23,37%	R$ 286,23	R$ -	R$ -
4.11.2.3	5213444	SICRO PE JULHO 2026	PLACA DE REGULAMENTAÇÃO EM AÇO, R1 LADO 0,248 M - PELÍCULA RETRORREFLETIVA TIPO I + SI - FORNECIMENTO E IMPLANTAÇÃO	UN	4,00	R$ 285,54	23,37%	R$ 352,27	R$ 1.142,16	R$ 1.409,08
4.11.2.4	COMP088	COMPOSIÇÃO	FORNECIMENTO E INSTALAÇÃO DE SUPORTE METÁLICO GALVANIZADO PARA PLACAS DE SINALIZAÇÃO EM SOLO, COM H= DE 2,5 M E DIÂMETRO DE 2". AF_03/2022	UND	5,00	R$ 236,17	23,37%	R$ 291,36	R$ 1.180,85	R$ 1.456,80
4.11.2.5	COMP049	COMPOSIÇÃO	LIMPEZA DE RUAS (VARRIÇÃO E REMOÇÃO DE ENTULHOS)	M2	1.259,98	R$ 0,69	23,37%	R$ 0,85	R$ 869,39	R$ 1.070,98
4.11.2.6	102513	SINAPI PE SETEMBRO 2026	PINTURA DE SÍMBOLOS E TEXTOS COM TINTA ACRÍLICA, DEMARCAÇÃO COM FITA ADESIVA E APLICAÇÃO COM ROLO. AF_05/2021	M2	11,68	R$ 53,64	23,37%	R$ 66,18	R$ 626,52	R$ 772,98
4.11.2.7	102512	SINAPI PE SETEMBRO 2026	PINTURA DE EIXO VIÁRIO SOBRE ASFALTO COM TINTA RETRORREFLETIVA A BASE DE RESINA ACRÍLICA COM MICROESFERAS DE VIDRO, E = 10 CM, APLICAÇÃO MECÂNICA COM DEMARCADORA AUTOPROPELIDA. AF_05/2021	M	104,05	R$ 7,27	23,37%	R$ 8,97	R$ 756,44	R$ 933,33
4.11.2.8	102509	SINAPI PE SETEMBRO 2026	PINTURA DE FAIXA DE PEDESTRE OU ZEBRADA TINTA RETRORREFLETIVA A BASE DE RESINA ACRÍLICA COM MICROESFERAS DE VIDRO, E = 30 CM, APLICAÇÃO MANUAL. AF_05/2021	M2	13,60	R$ 38,93	23,37%	R$ 48,03	R$ 529,45	R$ 653,21
									SUBTOTAL 4.11.2	**R$ 6.522,00**
									SUBTOTAL 4.11.0	**R$ 100.162,25**

Assinado por 2 pessoas: SIDCLEI TEIXEIRA MAGALHAES e MICHELE MOTA SAMPAIO LOPES
Para verificar a validade das assinaturas, acesse https://petrolina.1doc.com.br/verificacao/A6A9-1FEA-1DF9-E143 e informe o código A6A9-1FEA-1DF9-E143

PLANILHA ORÇAMENTÁRIA

OBJETO: CONTRATAÇÃO DE EMPRESA ESPECIALIZADA PARA EXECUÇÃO DE IMPLANTAÇÃO E REVITALIZAÇÃO DE PAVIMENTAÇÃO E DRENAGEM EM DIVERSAS RUAS NO MUNICÍPIO DE PETROLINA-PE

Planilhas de Referência:	Encargos Sociais:		BDI:
SINAPI SERVIÇOS E INSUMOS NÃO DESONERADOS DE SETEMBRO DE 2026; SICRO JULHO 2026; ANP AGOSTO 2026; ORSE AGOSTO 2026	HORISTA	114,63%	23,37%
	MENSALISTA	70,67%	14,45%

DATA: OUTUBRO/2026

ITEM	CÓDIGO	FONTE	DISCRIMINAÇÃO	UND	QUANT	CUSTO S/ BDI	BDI	CUSTO C/ BDI	PREÇO TOTAL(R$) S/ BDI	PREÇO TOTAL(R$) C/ BDI
4.12			**RUA CABO COBRINHA - DOM MALAN**							
4.12.1			**PAVIMENTAÇÃO**							
4.12.1.1	101852	SINAPI PE SETEMBRO 2026	REASSENTAMENTO DE PARALELEPÍPEDOS, REJUNTAMENTO COM ARGAMASSA, COM REAPROVEITAMENTO DOS PARALELEPÍPEDOS - INCLUSO RETIRADA E COLOCAÇÃO DO MATERIAL. AF 12/2020	M2	171,66	R$ 88,13	23,37%	R$ 108,73	R$ 15.128,40	R$ 18.664,59
4.12.1.2	COMP026	COMPOSIÇÃO	EXECUÇÃO DE PINTURA DE LIGAÇÃO COM EMULSÃO ASFÁLTICA RR-1C, PARA OBRAS DE CONSTRUÇÃO DE PAVIMENTOS - EXCLUSIVE AQUISIÇÃO EMULSÃO ASFÁLTICA, CARGA E TRANSPORTE DE MATERIAL ASFÁLTICO	M2	2.288,84	R$ 1,09	23,37%	R$ 1,34	R$ 2.494,84	R$ 3.067,05
4.12.1.3	102331	SINAPI PE SETEMBRO 2026	TRANSPORTE COM CAMINHÃO TANQUE DE TRANSPORTE DE MATERIAL ASFÁLTICO DE 30000 L, EM VIA URBANA PAVIMENTADA, ADICIONAL PARA DMT EXCEDENTE A 30 KM (UNIDADE: TXKM). AF_02/2026 - (REFINARIA - USINA) - RR1C	TXKM	444,95	R$ 0,64	14,45%	R$ 0,73	R$ 284,77	R$ 324,81
4.12.1.4	102332	SINAPI PE SETEMBRO 2026	TRANSPORTE COM CAMINHÃO TANQUE DE TRANSPORTE DE MATERIAL ASFÁLTICO DE 20000 L, EM VIA URBANA PAVIMENTADA, DMT ATÉ 30KM (UNIDADE: TXKM). AF_02/2026 - (USINA - PISTA) - RR1C	TXKM	22,97	R$ 2,19	23,37%	R$ 2,70	R$ 50,30	R$ 62,02
4.12.1.5	COMP036	COMPOSIÇÃO	EXECUÇÃO DE PAVIMENTO COM APLICAÇÃO DE CONCRETO ASFÁLTICO, CAMADA DE ROLAMENTO - EXCLUSIVE AQUISIÇÃO, CARGA E TRANSPORTE DE MATERIAL ASFÁLTICO - (CAMADA DE 3 CM)	M3	34,33	R$ 669,12	23,37%	R$ 825,49	R$ 22.970,89	R$ 28.339,07
4.12.1.6	COMP036	COMPOSIÇÃO	EXECUÇÃO DE PAVIMENTO COM APLICAÇÃO DE CONCRETO ASFÁLTICO, CAMADA DE ROLAMENTO - EXCLUSIVE AQUISIÇÃO, CARGA E TRANSPORTE DE MATERIAL ASFÁLTICO - (CAMADA DE 4 CM)	M3	45,78	R$ 669,12	23,37%	R$ 825,49	R$ 30.632,31	R$ 37.790,93
4.12.1.7	102331	SINAPI PE SETEMBRO 2026	TRANSPORTE COM CAMINHÃO TANQUE DE TRANSPORTE DE MATERIAL ASFÁLTICO DE 30000 L, EM VIA URBANA PAVIMENTADA, ADICIONAL PARA DMT EXCEDENTE A 30 KM (UNIDADE: TXKM). AF_02/2026 - (REFINARIA - USINA) - CAP50/70	TXKM	8.351,04	R$ 0,64	14,45%	R$ 0,73	R$ 5.344,67	R$ 6.096,26
4.12.1.8	95876	SINAPI PE SETEMBRO 2026	TRANSPORTE COM CAMINHÃO BASCULANTE DE 14 M³, EM VIA URBANA PAVIMENTADA, DMT ATÉ 30 KM (UNIDADE: M3XKM). AF_02/2026 - (USINA-PISTA) - CBUQ	M3XKM	1.786,45	R$ 2,54	23,37%	R$ 3,13	R$ 4.537,58	R$ 5.591,59
4.12.1.9	COMP030	COMPOSIÇÃO	AQUISIÇÃO DE RR-1C (COLETADO NA ANP - 08/2026 - ACRESCIDO DE ICMS, PIS E COFINS)	T	1,03	R$ 3.668,19	23,37%	R$ 4.525,45	R$ 3.778,24	R$ 4.661,21
4.12.1.10	COMP032	COMPOSIÇÃO	AQUISIÇÃO DE CAP 50/70 (COLETADO NA ANP - 08/2026 - ACRESCIDO DE ICMS, PIS E COFINS)	T	10,67	R$ 4.954,39	23,37%	R$ 6.112,23	R$ 52.863,34	R$ 65.217,49
									SUBTOTAL 4.12.1	**R$ 169.815,02**
4.12.2			**SINALIZAÇÃO**							
4.12.2.1	COMP050	COMPOSIÇÃO	FORNECIMENTO E INSTALAÇÃO DE PLACA DE SINALIZAÇÃO DE REGULAMENTALÇAO D = 0,40M EM CHAPA DE AÇO Nº 16 GALVANIZADO COM PELÍCULA RETRORREFLETIVA TIPO I + SI EM SUPORTE METÁLICO	UN	0,00	R$ 182,88	23,37%	R$ 225,62	R$ -	R$ -
4.12.2.2	COMP051	COMPOSIÇÃO	FORNECIMENTO E INSTALAÇÃO DE PLACA DE SINALIZAÇÃO DE ADVERTÊNCIA DIM. 0,45X0,45M EM CHAPA DE AÇO Nº 16 GALVANIZADO COM PELÍCULA RETRORREFLETIVA TIPO I + SI EM SUPORTE METÁLICO	UN	4,00	R$ 232,01	23,37%	R$ 286,23	R$ 928,04	R$ 1.144,92
4.12.2.3	5213444	SICRO PE JULHO 2026	PLACA DE REGULAMENTAÇÃO EM AÇO, R1 LADO 0,248 M - PELÍCULA RETRORREFLETIVA TIPO I + SI - FORNECIMENTO E IMPLANTAÇÃO	UN	4,00	R$ 285,54	23,37%	R$ 352,27	R$ 1.142,16	R$ 1.409,08
4.12.2.4	COMP088	COMPOSIÇÃO	FORNECIMENTO E INSTALAÇÃO DE SUPORTE METÁLICO GALVANIZADO PARA PLACAS DE SINALIZAÇÃO EM SOLO, COM H= DE 2,5 M E DIÂMETRO DE 2". AF_03/2022	UND	8,00	R$ 236,17	23,37%	R$ 291,36	R$ 1.889,36	R$ 2.330,88
4.12.2.5	COMP049	COMPOSIÇÃO	LIMPEZA DE RUAS (VARRIÇÃO E REMOÇÃO DE ENTULHOS)	M2	2.288,84	R$ 0,69	23,37%	R$ 0,85	R$ 1.579,30	R$ 1.945,51
4.12.2.6	102513	SINAPI PE SETEMBRO 2026	PINTURA DE SÍMBOLOS E TEXTOS COM TINTA ACRÍLICA, DEMARCAÇÃO COM FITA ADESIVA E APLICAÇÃO COM ROLO. AF_05/2021	M2	11,68	R$ 53,64	23,37%	R$ 66,18	R$ 626,52	R$ 772,98
4.12.2.7	102512	SINAPI PE SETEMBRO 2026	PINTURA DE EIXO VIÁRIO SOBRE ASFALTO COM TINTA RETRORREFLETIVA A BASE DE RESINA ACRÍLICA COM MICROESFERAS DE VIDRO, E = 10 CM, APLICAÇÃO MECÂNICA COM DEMARCADORA AUTOPROPELIDA. AF_05/2021	M	89,26	R$ 7,27	23,37%	R$ 8,97	R$ 648,92	R$ 800,66
4.12.2.8	102509	SINAPI PE SETEMBRO 2026	PINTURA DE FAIXA DE PEDESTRE OU ZEBRADA TINTA RETRORREFLETIVA A BASE DE RESINA ACRÍLICA COM MICROESFERAS DE VIDRO, E = 30 CM, APLICAÇÃO MANUAL. AF_05/2021	M2	13,60	R$ 38,93	23,37%	R$ 48,03	R$ 529,45	R$ 653,21
									SUBTOTAL 4.12.2	**R$ 9.057,24**
									SUBTOTAL 4.12.0	**R$ 178.872,26**

Assinado por 2 pessoas: SIDCLEI TEIXEIRA MAGALHAES e MICHELE MOTA SAMPAIO LOPES
Para verificar a validade das assinaturas, acesse https://petrolina.1doc.com.br/verificacao/A6A9-1FEA-1DF9-E143 e informe o código A6A9-1FEA-1DF9-E143

PLANILHA ORÇAMENTÁRIA

OBJETO: CONTRATAÇÃO DE EMPRESA ESPECIALIZADA PARA EXECUÇÃO DE IMPLANTAÇÃO E REVITALIZAÇÃO DE PAVIMENTAÇÃO E DRENAGEM EM DIVERSAS RUAS NO MUNICÍPIO DE PETROLINA-PE

Planilhas de Referência:	Encargos Sociais:		BDI:
SINAPI SERVIÇOS E INSUMOS NÃO DESONERADOS DE SETEMBRO DE 2026; SICRO JULHO 2026; ANP AGOSTO 2026; ORSE AGOSTO 2026	HORISTA	114,63%	23,37%
	MENSALISTA	70,67%	14,45%

DATA: OUTUBRO/2026

ITEM	CÓDIGO	FONTE	DISCRIMINAÇÃO	UND	QUANT	CUSTO S/ BDI	BDI	CUSTO C/ BDI	PREÇO TOTAL(R$) S/ BDI	PREÇO TOTAL(R$) C/ BDI
4.13			**RUA PROJETADA 01 - DOM MALAN**							
4.13.1			**PAVIMENTAÇÃO**							
4.13.1.1	101852	SINAPI PE SETEMBRO 2026	REASSENTAMENTO DE PARALELEPÍPEDOS, REJUNTAMENTO COM ARGAMASSA, COM REAPROVEITAMENTO DOS PARALELEPÍPEDOS - INCLUSO RETIRADA E COLOCAÇÃO DO MATERIAL. AF 12/2020	M2	103,04	R$ 88,13	23,37%	R$ 108,73	R$ 9.080,92	R$ 11.203,54
4.13.1.2	COMP026	COMPOSIÇÃO	EXECUÇÃO DE PINTURA DE LIGAÇÃO COM EMULSÃO ASFÁLTICA RR-1C, PARA OBRAS DE CONSTRUÇÃO DE PAVIMENTOS - EXCLUSIVE AQUISIÇÃO EMULSÃO ASFÁLTICA, CARGA E TRANSPORTE DE MATERIAL ASFÁLTICO	M2	1.373,88	R$ 1,09	23,37%	R$ 1,34	R$ 1.497,53	R$ 1.841,00
4.13.1.3	102331	SINAPI PE SETEMBRO 2026	TRANSPORTE COM CAMINHÃO TANQUE DE TRANSPORTE DE MATERIAL ASFÁLTICO DE 30000 L, EM VIA URBANA PAVIMENTADA, ADICIONAL PARA DMT EXCEDENTE A 30 KM (UNIDADE: TXKM). AF_02/2026 - (REFINARIA - USINA) - RR1C	TXKM	267,08	R$ 0,64	14,45%	R$ 0,73	R$ 170,93	R$ 194,97
4.13.1.4	102332	SINAPI PE SETEMBRO 2026	TRANSPORTE COM CAMINHÃO TANQUE DE TRANSPORTE DE MATERIAL ASFÁLTICO DE 20000 L, EM VIA URBANA PAVIMENTADA, DMT ATÉ 30KM (UNIDADE: TXKM). AF_02/2026 - (USINA - PISTA) - RR1C	TXKM	13,91	R$ 2,19	23,37%	R$ 2,70	R$ 30,46	R$ 37,56
4.13.1.5	COMP036	COMPOSIÇÃO	EXECUÇÃO DE PAVIMENTO COM APLICAÇÃO DE CONCRETO ASFÁLTICO, CAMADA DE ROLAMENTO - EXCLUSIVE AQUISIÇÃO, CARGA E TRANSPORTE DE MATERIAL ASFÁLTICO - (CAMADA DE 3 CM)	M3	20,61	R$ 669,12	23,37%	R$ 825,49	R$ 13.790,56	R$ 17.013,35
4.13.1.6	COMP036	COMPOSIÇÃO	EXECUÇÃO DE PAVIMENTO COM APLICAÇÃO DE CONCRETO ASFÁLTICO, CAMADA DE ROLAMENTO - EXCLUSIVE AQUISIÇÃO, CARGA E TRANSPORTE DE MATERIAL ASFÁLTICO - (CAMADA DE 4 CM)	M3	27,48	R$ 669,12	23,37%	R$ 825,49	R$ 18.387,42	R$ 22.684,47
4.13.1.7	102331	SINAPI PE SETEMBRO 2026	TRANSPORTE COM CAMINHÃO TANQUE DE TRANSPORTE DE MATERIAL ASFÁLTICO DE 30000 L, EM VIA URBANA PAVIMENTADA, ADICIONAL PARA DMT EXCEDENTE A 30 KM (UNIDADE: TXKM). AF_02/2026 - (REFINARIA - USINA) - CAP50/70	TXKM	5.013,10	R$ 0,64	14,45%	R$ 0,73	R$ 3.208,38	R$ 3.659,56
4.13.1.8	95876	SINAPI PE SETEMBRO 2026	TRANSPORTE COM CAMINHÃO BASCULANTE DE 14 M³, EM VIA URBANA PAVIMENTADA, DMT ATÉ 30 KM (UNIDADE: M3XKM). AF_02/2026 - (USINA-PISTA) - CBUQ	M3XKM	1.082,03	R$ 2,54	23,37%	R$ 3,13	R$ 2.748,36	R$ 3.386,75
4.13.1.9	COMP030	COMPOSIÇÃO	AQUISIÇÃO DE RR-1C (COLETADO NA ANP - 08/2026 - ACRESCIDO DE ICMS, PIS E COFINS)	T	0,62	R$ 3.668,19	23,37%	R$ 4.525,45	R$ 2.274,28	R$ 2.805,78
4.13.1.10	COMP032	COMPOSIÇÃO	AQUISIÇÃO DE CAP 50/70 (COLETADO NA ANP - 08/2026 - ACRESCIDO DE ICMS, PIS E COFINS)	T	6,40	R$ 4.954,39	23,37%	R$ 6.112,23	R$ 31.708,10	R$ 39.118,27
									SUBTOTAL 4.13.1	**R$ 101.945,25**
4.13.2			**SINALIZAÇÃO**							
4.13.2.1	COMP050	COMPOSIÇÃO	FORNECIMENTO E INSTALAÇÃO DE PLACA DE SINALIZAÇÃO DE REGULAMENTALÇAO D = 0,40M EM CHAPA DE AÇO Nº 16 GALVANIZADO COM PELÍCULA RETRORREFLETIVA TIPO I + SI EM SUPORTE METÁLICO	UN	1,00	R$ 182,88	23,37%	R$ 225,62	R$ 182,88	R$ 225,62
4.13.2.2	COMP051	COMPOSIÇÃO	FORNECIMENTO E INSTALAÇÃO DE PLACA DE SINALIZAÇÃO DE ADVERTÊNCIA DIM. 0,45X0,45M EM CHAPA DE AÇO Nº 16 GALVANIZADO COM PELÍCULA RETRORREFLETIVA TIPO I + SI EM SUPORTE METÁLICO	UN	0,00	R$ 232,01	23,37%	R$ 286,23	R$ -	R$ -
4.13.2.3	5213444	SICRO PE JULHO 2026	PLACA DE REGULAMENTAÇÃO EM AÇO, R1 LADO 0,248 M - PELÍCULA RETRORREFLETIVA TIPO I + SI - FORNECIMENTO E IMPLANTAÇÃO	UN	4,00	R$ 285,54	23,37%	R$ 352,27	R$ 1.142,16	R$ 1.409,08
4.13.2.4	COMP088	COMPOSIÇÃO	FORNECIMENTO E INSTALAÇÃO DE SUPORTE METÁLICO GALVANIZADO PARA PLACAS DE SINALIZAÇÃO EM SOLO, COM H= DE 2,5 M E DIÂMETRO DE 2". AF_03/2022	UND	5,00	R$ 236,17	23,37%	R$ 291,36	R$ 1.180,85	R$ 1.456,80
4.13.2.5	COMP049	COMPOSIÇÃO	LIMPEZA DE RUAS (VARRIÇÃO E REMOÇÃO DE ENTULHOS)	M2	1.373,88	R$ 0,69	23,37%	R$ 0,85	R$ 947,98	R$ 1.167,80
4.13.2.6	102513	SINAPI PE SETEMBRO 2026	PINTURA DE SÍMBOLOS E TEXTOS COM TINTA ACRÍLICA, DEMARCAÇÃO COM FITA ADESIVA E APLICAÇÃO COM ROLO. AF_05/2021	M2	11,68	R$ 53,64	23,37%	R$ 66,18	R$ 626,52	R$ 772,98
4.13.2.7	102512	SINAPI PE SETEMBRO 2026	PINTURA DE EIXO VIÁRIO SOBRE ASFALTO COM TINTA RETRORREFLETIVA A BASE DE RESINA ACRÍLICA COM MICROESFERAS DE VIDRO, E = 10 CM, APLICAÇÃO MECÂNICA COM DEMARCADORA AUTOPROPELIDA. AF_05/2021	M	118,35	R$ 7,27	23,37%	R$ 8,97	R$ 860,40	R$ 1.061,60
4.13.2.8	102509	SINAPI PE SETEMBRO 2026	PINTURA DE FAIXA DE PEDESTRE OU ZEBRADA TINTA RETRORREFLETIVA A BASE DE RESINA ACRÍLICA COM MICROESFERAS DE VIDRO, E = 30 CM, APLICAÇÃO MANUAL. AF_05/2021	M2	9,76	R$ 38,93	23,37%	R$ 48,03	R$ 379,96	R$ 468,77
									SUBTOTAL 4.13.2	**R$ 6.562,65**
									SUBTOTAL 4.13.0	**R$ 108.507,90**

Assinado por 2 pessoas: SIDCLEI TEIXEIRA MAGALHAES e MICHELE MOTA SAMPAIO LOPES
Para verificar a validade das assinaturas, acesse https://petrolina.1doc.com.br/verificacao/A6A9-1FEA-1DF9-E143 e informe o código A6A9-1FEA-1DF9-E143

PLANILHA ORÇAMENTÁRIA

OBJETO: CONTRATAÇÃO DE EMPRESA ESPECIALIZADA PARA EXECUÇÃO DE IMPLANTAÇÃO E REVITALIZAÇÃO DE PAVIMENTAÇÃO E DRENAGEM EM DIVERSAS RUAS NO MUNICÍPIO DE PETROLINA-PE

Planilhas de Referência:	Encargos Sociais:		BDI:
SINAPI SERVIÇOS E INSUMOS NÃO DESONERADOS DE SETEMBRO DE 2026; SICRO JULHO 2026; ANP AGOSTO 2026; ORSE AGOSTO 2026	HORISTA	114,63%	23,37%
	MENSALISTA	70,67%	14,45%

DATA: OUTUBRO/2026

ITEM	CÓDIGO	FONTE	DISCRIMINAÇÃO	UND	QUANT	CUSTO S/ BDI	BDI	CUSTO C/ BDI	PREÇO TOTAL(R$) S/ BDI	PREÇO TOTAL(R$) C/ BDI
4.14			**RUA PROJETADA 02 - DOM MALAN**							
4.14.1			**PAVIMENTAÇÃO**							
4.14.1.1	101852	SINAPI PE SETEMBRO 2026	REASSENTAMENTO DE PARALELEPÍPEDOS, REJUNTAMENTO COM ARGAMASSA, COM REAPROVEITAMENTO DOS PARALELEPÍPEDOS - INCLUSO RETIRADA E COLOCAÇÃO DO MATERIAL. AF 12/2020	M2	104,77	R$ 88,13	23,37%	R$ 108,73	R$ 9.233,38	R$ 11.391,64
4.14.1.2	COMP026	COMPOSIÇÃO	EXECUÇÃO DE PINTURA DE LIGAÇÃO COM EMULSÃO ASFÁLTICA RR-1C, PARA OBRAS DE CONSTRUÇÃO DE PAVIMENTOS - EXCLUSIVE AQUISIÇÃO EMULSÃO ASFÁLTICA, CARGA E TRANSPORTE DE MATERIAL ASFÁLTICO	M2	1.396,94	R$ 1,09	23,37%	R$ 1,34	R$ 1.522,66	R$ 1.871,90
4.14.1.3	102331	SINAPI PE SETEMBRO 2026	TRANSPORTE COM CAMINHÃO TANQUE DE TRANSPORTE DE MATERIAL ASFÁLTICO DE 30000 L, EM VIA URBANA PAVIMENTADA, ADICIONAL PARA DMT EXCEDENTE A 30 KM (UNIDADE: TXKM). AF_02/2026 - (REFINARIA - USINA) - RR1C	TXKM	271,57	R$ 0,64	14,45%	R$ 0,73	R$ 173,80	R$ 198,25
4.14.1.4	102332	SINAPI PE SETEMBRO 2026	TRANSPORTE COM CAMINHÃO TANQUE DE TRANSPORTE DE MATERIAL ASFÁLTICO DE 20000 L, EM VIA URBANA PAVIMENTADA, DMT ATÉ 30KM (UNIDADE: TXKM). AF_02/2026 - (USINA - PISTA) - RR1C	TXKM	14,14	R$ 2,19	23,37%	R$ 2,70	R$ 30,97	R$ 38,18
4.14.1.5	COMP036	COMPOSIÇÃO	EXECUÇÃO DE PAVIMENTO COM APLICAÇÃO DE CONCRETO ASFÁLTICO, CAMADA DE ROLAMENTO - EXCLUSIVE AQUISIÇÃO, CARGA E TRANSPORTE DE MATERIAL ASFÁLTICO - (CAMADA DE 3 CM)	M3	20,95	R$ 669,12	23,37%	R$ 825,49	R$ 14.018,06	R$ 17.294,02
4.14.1.6	COMP036	COMPOSIÇÃO	EXECUÇÃO DE PAVIMENTO COM APLICAÇÃO DE CONCRETO ASFÁLTICO, CAMADA DE ROLAMENTO - EXCLUSIVE AQUISIÇÃO, CARGA E TRANSPORTE DE MATERIAL ASFÁLTICO - (CAMADA DE 4 CM)	M3	27,94	R$ 669,12	23,37%	R$ 825,49	R$ 18.695,21	R$ 23.064,19
4.14.1.7	102331	SINAPI PE SETEMBRO 2026	TRANSPORTE COM CAMINHÃO TANQUE DE TRANSPORTE DE MATERIAL ASFÁLTICO DE 30000 L, EM VIA URBANA PAVIMENTADA, ADICIONAL PARA DMT EXCEDENTE A 30 KM (UNIDADE: TXKM). AF_02/2026 - (REFINARIA - USINA) - CAP50/70	TXKM	5.096,54	R$ 0,64	14,45%	R$ 0,73	R$ 3.261,79	R$ 3.720,47
4.14.1.8	95876	SINAPI PE SETEMBRO 2026	TRANSPORTE COM CAMINHÃO BASCULANTE DE 14 M³, EM VIA URBANA PAVIMENTADA, DMT ATÉ 30 KM (UNIDADE: M3XKM). AF_02/2026 - (USINA-PISTA) - CBUQ	M3XKM	1.100,03	R$ 2,54	23,37%	R$ 3,13	R$ 2.794,08	R$ 3.443,09
4.14.1.9	COMP030	COMPOSIÇÃO	AQUISIÇÃO DE RR-1C (COLETADO NA ANP - 08/2026 - ACRESCIDO DE ICMS, PIS E COFINS)	T	0,63	R$ 3.668,19	23,37%	R$ 4.525,45	R$ 2.310,96	R$ 2.851,03
4.14.1.10	COMP032	COMPOSIÇÃO	AQUISIÇÃO DE CAP 50/70 (COLETADO NA ANP - 08/2026 - ACRESCIDO DE ICMS, PIS E COFINS)	T	6,51	R$ 4.954,39	23,37%	R$ 6.112,23	R$ 32.253,08	R$ 39.790,62
									SUBTOTAL 4.14.1	**R$ 103.663,39**
4.14.2			**SINALIZAÇÃO**							
4.14.2.1	COMP050	COMPOSIÇÃO	FORNECIMENTO E INSTALAÇÃO DE PLACA DE SINALIZAÇÃO DE REGULAMENTALÇAO D = 0,40M EM CHAPA DE AÇO Nº 16 GALVANIZADO COM PELÍCULA RETRORREFLETIVA TIPO I + SI EM SUPORTE METÁLICO	UN	1,00	R$ 182,88	23,37%	R$ 225,62	R$ 182,88	R$ 225,62
4.14.2.2	COMP051	COMPOSIÇÃO	FORNECIMENTO E INSTALAÇÃO DE PLACA DE SINALIZAÇÃO DE ADVERTÊNCIA DIM. 0,45X0,45M EM CHAPA DE AÇO Nº 16 GALVANIZADO COM PELÍCULA RETRORREFLETIVA TIPO I + SI EM SUPORTE METÁLICO	UN	0,00	R$ 232,01	23,37%	R$ 286,23	R$ -	R$ -
4.14.2.3	5213444	SICRO PE JULHO 2026	PLACA DE REGULAMENTAÇÃO EM AÇO, R1 LADO 0,248 M - PELÍCULA RETRORREFLETIVA TIPO I + SI - FORNECIMENTO E IMPLANTAÇÃO	UN	4,00	R$ 285,54	23,37%	R$ 352,27	R$ 1.142,16	R$ 1.409,08
4.14.2.4	COMP088	COMPOSIÇÃO	FORNECIMENTO E INSTALAÇÃO DE SUPORTE METÁLICO GALVANIZADO PARA PLACAS DE SINALIZAÇÃO EM SOLO, COM H= DE 2,5 M E DIÂMETRO DE 2". AF_03/2022	UND	5,00	R$ 236,17	23,37%	R$ 291,36	R$ 1.180,85	R$ 1.456,80
4.14.2.5	COMP049	COMPOSIÇÃO	LIMPEZA DE RUAS (VARRIÇÃO E REMOÇÃO DE ENTULHOS)	M2	1.396,94	R$ 0,69	23,37%	R$ 0,85	R$ 963,89	R$ 1.187,40
4.14.2.6	102513	SINAPI PE SETEMBRO 2026	PINTURA DE SÍMBOLOS E TEXTOS COM TINTA ACRÍLICA, DEMARCAÇÃO COM FITA ADESIVA E APLICAÇÃO COM ROLO. AF_05/2021	M2	11,68	R$ 53,64	23,37%	R$ 66,18	R$ 626,52	R$ 772,98
4.14.2.7	102512	SINAPI PE SETEMBRO 2026	PINTURA DE EIXO VIÁRIO SOBRE ASFALTO COM TINTA RETRORREFLETIVA A BASE DE RESINA ACRÍLICA COM MICROESFERAS DE VIDRO, E = 10 CM, APLICAÇÃO MECÂNICA COM DEMARCADORA AUTOPROPELIDA. AF_05/2021	M	118,02	R$ 7,27	23,37%	R$ 8,97	R$ 858,01	R$ 1.058,64
4.14.2.8	102509	SINAPI PE SETEMBRO 2026	PINTURA DE FAIXA DE PEDESTRE OU ZEBRADA TINTA RETRORREFLETIVA A BASE DE RESINA ACRÍLICA COM MICROESFERAS DE VIDRO, E = 30 CM, APLICAÇÃO MANUAL. AF_05/2021	M2	9,76	R$ 38,93	23,37%	R$ 48,03	R$ 379,96	R$ 468,77
									SUBTOTAL 4.14.2	**R$ 6.579,29**
									SUBTOTAL 4.14.0	**R$ 110.242,68**

Assinado por 2 pessoas: SIDCLEI TEIXEIRA MAGALHAES e MICHELE MOTA SAMPAIO LOPES
Para verificar a validade das assinaturas, acesse https://petrolina.1doc.com.br/verificacao/A6A9-1FEA-1DF9-E143 e informe o código A6A9-1FEA-1DF9-E143

PLANILHA ORÇAMENTÁRIA

OBJETO: CONTRATAÇÃO DE EMPRESA ESPECIALIZADA PARA EXECUÇÃO DE IMPLANTAÇÃO E REVITALIZAÇÃO DE PAVIMENTAÇÃO E DRENAGEM EM DIVERSAS RUAS NO MUNICÍPIO DE PETROLINA-PE

Planilhas de Referência:	Encargos Sociais:		BDI:
SINAPI SERVIÇOS E INSUMOS NÃO DESONERADOS DE SETEMBRO DE 2026; SICRO JULHO 2026; ANP AGOSTO 2026; ORSE AGOSTO 2026	HORISTA	114,63%	23,37%
	MENSALISTA	70,67%	14,45%

DATA: OUTUBRO/2026

ITEM	CÓDIGO	FONTE	DISCRIMINAÇÃO	UND	QUANT	CUSTO S/ BDI	BDI	CUSTO C/ BDI	PREÇO TOTAL(R$) S/ BDI	PREÇO TOTAL(R$) C/ BDI
4.15			**RUA DO CONCRETO - SÃO JOSÉ**							
4.15.1			**PAVIMENTAÇÃO**							
4.15.1.1	101852	SINAPI PE SETEMBRO 2026	REASSENTAMENTO DE PARALELEPÍPEDOS, REJUNTAMENTO COM ARGAMASSA, COM REAPROVEITAMENTO DOS PARALELEPÍPEDOS - INCLUSO RETIRADA E COLOCAÇÃO DO MATERIAL. AF 12/2020	M2	698,14	R$ 88,13	23,37%	R$ 108,73	R$ 61.527,08	R$ 75.908,76
4.15.1.2	COMP026	COMPOSIÇÃO	EXECUÇÃO DE PINTURA DE LIGAÇÃO COM EMULSÃO ASFÁLTICA RR-1C, PARA OBRAS DE CONSTRUÇÃO DE PAVIMENTOS - EXCLUSIVE AQUISIÇÃO EMULSÃO ASFÁLTICA, CARGA E TRANSPORTE DE MATERIAL ASFÁLTICO	M2	9.308,54	R$ 1,09	23,37%	R$ 1,34	R$ 10.146,31	R$ 12.473,44
4.15.1.3	102331	SINAPI PE SETEMBRO 2026	TRANSPORTE COM CAMINHÃO TANQUE DE TRANSPORTE DE MATERIAL ASFÁLTICO DE 30000 L, EM VIA URBANA PAVIMENTADA, ADICIONAL PARA DMT EXCEDENTE A 30 KM (UNIDADE: TXKM). AF_02/2026 - (REFINARIA - USINA) - RR1C	TXKM	1.809,58	R$ 0,64	14,45%	R$ 0,73	R$ 1.158,13	R$ 1.320,99
4.15.1.4	102332	SINAPI PE SETEMBRO 2026	TRANSPORTE COM CAMINHÃO TANQUE DE TRANSPORTE DE MATERIAL ASFÁLTICO DE 20000 L, EM VIA URBANA PAVIMENTADA, DMT ATÉ 30KM (UNIDADE: TXKM). AF_02/2026 - (USINA - PISTA) - RR1C	TXKM	105,98	R$ 2,19	23,37%	R$ 2,70	R$ 232,10	R$ 286,15
4.15.1.5	COMP036	COMPOSIÇÃO	EXECUÇÃO DE PAVIMENTO COM APLICAÇÃO DE CONCRETO ASFÁLTICO, CAMADA DE ROLAMENTO - EXCLUSIVE AQUISIÇÃO, CARGA E TRANSPORTE DE MATERIAL ASFÁLTICO - (CAMADA DE 3 CM)	M3	139,63	R$ 669,12	23,37%	R$ 825,49	R$ 93.429,23	R$ 115.263,17
4.15.1.6	COMP036	COMPOSIÇÃO	EXECUÇÃO DE PAVIMENTO COM APLICAÇÃO DE CONCRETO ASFÁLTICO, CAMADA DE ROLAMENTO - EXCLUSIVE AQUISIÇÃO, CARGA E TRANSPORTE DE MATERIAL ASFÁLTICO - (CAMADA DE 4 CM)	M3	186,17	R$ 669,12	23,37%	R$ 825,49	R$ 124.570,07	R$ 153.681,47
4.15.1.7	102331	SINAPI PE SETEMBRO 2026	TRANSPORTE COM CAMINHÃO TANQUE DE TRANSPORTE DE MATERIAL ASFÁLTICO DE 30000 L, EM VIA URBANA PAVIMENTADA, ADICIONAL PARA DMT EXCEDENTE A 30 KM (UNIDADE: TXKM). AF_02/2026 - (REFINARIA - USINA) - CAP50/70	TXKM	33.962,72	R$ 0,64	14,45%	R$ 0,73	R$ 21.736,14	R$ 24.792,79
4.15.1.8	95876	SINAPI PE SETEMBRO 2026	TRANSPORTE COM CAMINHÃO BASCULANTE DE 14 M³, EM VIA URBANA PAVIMENTADA, DMT ATÉ 30 KM (UNIDADE: M3XKM). AF_02/2026 - (USINA-PISTA) - CBUQ	M3XKM	8.242,74	R$ 2,54	23,37%	R$ 3,13	R$ 20.936,56	R$ 25.799,78
4.15.1.9	COMP030	COMPOSIÇÃO	AQUISIÇÃO DE RR-1C (COLETADO NA ANP - 08/2026 - ACRESCIDO DE ICMS, PIS E COFINS)	T	4,19	R$ 3.668,19	23,37%	R$ 4.525,45	R$ 15.369,72	R$ 18.961,64
4.15.1.10	COMP032	COMPOSIÇÃO	AQUISIÇÃO DE CAP 50/70 (COLETADO NA ANP - 08/2026 - ACRESCIDO DE ICMS, PIS E COFINS)	T	43,38	R$ 4.954,39	23,37%	R$ 6.112,23	R$ 214.921,44	R$ 265.148,54
									SUBTOTAL 4.15.1	**R$ 693.636,73**
4.15.2			**SINALIZAÇÃO**							
4.15.2.1	COMP050	COMPOSIÇÃO	FORNECIMENTO E INSTALAÇÃO DE PLACA DE SINALIZAÇÃO DE REGULAMENTALÇAO D = 0,40M EM CHAPA DE AÇO Nº 16 GALVANIZADO COM PELÍCULA RETRORREFLETIVA TIPO I + SI EM SUPORTE METÁLICO	UN	7,00	R$ 182,88	23,37%	R$ 225,62	R$ 1.280,16	R$ 1.579,34
4.15.2.2	COMP051	COMPOSIÇÃO	FORNECIMENTO E INSTALAÇÃO DE PLACA DE SINALIZAÇÃO DE ADVERTÊNCIA DIM. 0,45X0,45M EM CHAPA DE AÇO Nº 16 GALVANIZADO COM PELÍCULA RETRORREFLETIVA TIPO I + SI EM SUPORTE METÁLICO	UN	6,00	R$ 232,01	23,37%	R$ 286,23	R$ 1.392,06	R$ 1.717,38
4.15.2.3	5213444	SICRO PE JULHO 2026	PLACA DE REGULAMENTAÇÃO EM AÇO, R1 LADO 0,248 M - PELÍCULA RETRORREFLETIVA TIPO I + SI - FORNECIMENTO E IMPLANTAÇÃO	UN	12,00	R$ 285,54	23,37%	R$ 352,27	R$ 3.426,48	R$ 4.227,24
4.15.2.4	COMP088	COMPOSIÇÃO	FORNECIMENTO E INSTALAÇÃO DE SUPORTE METÁLICO GALVANIZADO PARA PLACAS DE SINALIZAÇÃO EM SOLO, COM H= DE 2,5 M E DIÂMETRO DE 2". AF_03/2022	UND	25,00	R$ 236,17	23,37%	R$ 291,36	R$ 5.904,25	R$ 7.284,00
4.15.2.5	COMP049	COMPOSIÇÃO	LIMPEZA DE RUAS (VARRIÇÃO E REMOÇÃO DE ENTULHOS)	M2	9.308,54	R$ 0,69	23,37%	R$ 0,85	R$ 6.422,89	R$ 7.912,26
4.15.2.6	102513	SINAPI PE SETEMBRO 2026	PINTURA DE SÍMBOLOS E TEXTOS COM TINTA ACRÍLICA, DEMARCAÇÃO COM FITA ADESIVA E APLICAÇÃO COM ROLO. AF_05/2021	M2	40,88	R$ 53,64	23,37%	R$ 66,18	R$ 2.192,80	R$ 2.705,44
4.15.2.7	102512	SINAPI PE SETEMBRO 2026	PINTURA DE EIXO VIÁRIO SOBRE ASFALTO COM TINTA RETRORREFLETIVA A BASE DE RESINA ACRÍLICA COM MICROESFERAS DE VIDRO, E = 10 CM, APLICAÇÃO MECÂNICA COM DEMARCADORA AUTOPROPELIDA. AF_05/2021	M	0,00	R$ 7,27	23,37%	R$ 8,97	R$ -	R$ -
4.15.2.8	102509	SINAPI PE SETEMBRO 2026	PINTURA DE FAIXA DE PEDESTRE OU ZEBRADA TINTA RETRORREFLETIVA A BASE DE RESINA ACRÍLICA COM MICROESFERAS DE VIDRO, E = 30 CM, APLICAÇÃO MANUAL. AF_05/2021	M2	13,64	R$ 38,93	23,37%	R$ 48,03	R$ 531,01	R$ 655,13
									SUBTOTAL 4.15.2	**R$ 26.080,79**
									SUBTOTAL 4.15.0	**R$ 719.717,52**

Assinado por 2 pessoas: SIDCLEI TEIXEIRA MAGALHAES e MICHELE MOTA SAMPAIO LOPES
Para verificar a validade das assinaturas, acesse https://petrolina.1doc.com.br/verificacao/A6A9-1FEA-1DF9-E143 e informe o código A6A9-1FEA-1DF9-E143

PLANILHA ORÇAMENTÁRIA

OBJETO: CONTRATAÇÃO DE EMPRESA ESPECIALIZADA PARA EXECUÇÃO DE IMPLANTAÇÃO E REVITALIZAÇÃO DE PAVIMENTAÇÃO E DRENAGEM EM DIVERSAS RUAS NO MUNICÍPIO DE PETROLINA-PE

Planilhas de Referência:	Encargos Sociais:		BDI:
SINAPI SERVIÇOS E INSUMOS NÃO DESONERADOS DE SETEMBRO DE 2026; SICRO JULHO 2026; ANP AGOSTO 2026; ORSE AGOSTO 2026	HORISTA	114,63%	23,37%
	MENSALISTA	70,67%	14,45%

DATA: OUTUBRO/2026

ITEM	CÓDIGO	FONTE	DISCRIMINAÇÃO	UND	QUANT	CUSTO S/ BDI	BDI	CUSTO C/ BDI	PREÇO TOTAL(R$) S/ BDI	PREÇO TOTAL(R$) C/ BDI
4.16			**RUA DEOCLÉCIO - SÃO JOSÉ**							
4.16.1			**PAVIMENTAÇÃO**							
4.16.1.1	101852	SINAPI PE SETEMBRO 2026	REASSENTAMENTO DE PARALELEPÍPEDOS, REJUNTAMENTO COM ARGAMASSA, COM REAPROVEITAMENTO DOS PARALELEPÍPEDOS - INCLUSO RETIRADA E COLOCAÇÃO DO MATERIAL. AF 12/2020	M2	648,17	R$ 88,13	23,37%	R$ 108,73	R$ 57.123,22	R$ 70.475,52
4.16.1.2	COMP026	COMPOSIÇÃO	EXECUÇÃO DE PINTURA DE LIGAÇÃO COM EMULSÃO ASFÁLTICA RR-1C, PARA OBRAS DE CONSTRUÇÃO DE PAVIMENTOS - EXCLUSIVE AQUISIÇÃO EMULSÃO ASFÁLTICA, CARGA E TRANSPORTE DE MATERIAL ASFÁLTICO	M2	8.642,20	R$ 1,09	23,37%	R$ 1,34	R$ 9.420,00	R$ 11.580,55
4.16.1.3	102331	SINAPI PE SETEMBRO 2026	TRANSPORTE COM CAMINHÃO TANQUE DE TRANSPORTE DE MATERIAL ASFÁLTICO DE 30000 L, EM VIA URBANA PAVIMENTADA, ADICIONAL PARA DMT EXCEDENTE A 30 KM (UNIDADE: TXKM). AF_02/2026 - (REFINARIA - USINA) - RR1C	TXKM	1.680,04	R$ 0,64	14,45%	R$ 0,73	R$ 1.075,23	R$ 1.226,43
4.16.1.4	102332	SINAPI PE SETEMBRO 2026	TRANSPORTE COM CAMINHÃO TANQUE DE TRANSPORTE DE MATERIAL ASFÁLTICO DE 20000 L, EM VIA URBANA PAVIMENTADA, DMT ATÉ 30KM (UNIDADE: TXKM). AF_02/2026 - (USINA - PISTA) - RR1C	TXKM	96,84	R$ 2,19	23,37%	R$ 2,70	R$ 212,08	R$ 261,47
4.16.1.5	COMP036	COMPOSIÇÃO	EXECUÇÃO DE PAVIMENTO COM APLICAÇÃO DE CONCRETO ASFÁLTICO, CAMADA DE ROLAMENTO - EXCLUSIVE AQUISIÇÃO, CARGA E TRANSPORTE DE MATERIAL ASFÁLTICO - (CAMADA DE 3 CM)	M3	129,63	R$ 669,12	23,37%	R$ 825,49	R$ 86.738,03	R$ 107.008,27
4.16.1.6	COMP036	COMPOSIÇÃO	EXECUÇÃO DE PAVIMENTO COM APLICAÇÃO DE CONCRETO ASFÁLTICO, CAMADA DE ROLAMENTO - EXCLUSIVE AQUISIÇÃO, CARGA E TRANSPORTE DE MATERIAL ASFÁLTICO - (CAMADA DE 4 CM)	M3	172,84	R$ 669,12	23,37%	R$ 825,49	R$ 115.650,70	R$ 142.677,69
4.16.1.7	102331	SINAPI PE SETEMBRO 2026	TRANSPORTE COM CAMINHÃO TANQUE DE TRANSPORTE DE MATERIAL ASFÁLTICO DE 30000 L, EM VIA URBANA PAVIMENTADA, ADICIONAL PARA DMT EXCEDENTE A 30 KM (UNIDADE: TXKM). AF_02/2026 - (REFINARIA - USINA) - CAP50/70	TXKM	31.530,72	R$ 0,64	14,45%	R$ 0,73	R$ 20.179,66	R$ 23.017,43
4.16.1.8	95876	SINAPI PE SETEMBRO 2026	TRANSPORTE COM CAMINHÃO BASCULANTE DE 14 M³, EM VIA URBANA PAVIMENTADA, DMT ATÉ 30 KM (UNIDADE: M3XKM). AF_02/2026 - (USINA-PISTA) - CBUQ	M3XKM	7.531,50	R$ 2,54	23,37%	R$ 3,13	R$ 19.130,01	R$ 23.573,60
4.16.1.9	COMP030	COMPOSIÇÃO	AQUISIÇÃO DE RR-1C (COLETADO NA ANP - 08/2026 - ACRESCIDO DE ICMS, PIS E COFINS)	T	3,89	R$ 3.668,19	23,37%	R$ 4.525,45	R$ 14.269,26	R$ 17.604,00
4.16.1.10	COMP032	COMPOSIÇÃO	AQUISIÇÃO DE CAP 50/70 (COLETADO NA ANP - 08/2026 - ACRESCIDO DE ICMS, PIS E COFINS)	T	40,27	R$ 4.954,39	23,37%	R$ 6.112,23	R$ 199.513,29	R$ 246.139,50
									SUBTOTAL 4.16.1	**R$ 643.564,46**
4.16.2			**SINALIZAÇÃO**							
4.16.2.1	COMP050	COMPOSIÇÃO	FORNECIMENTO E INSTALAÇÃO DE PLACA DE SINALIZAÇÃO DE REGULAMENTALÇAO D = 0,40M EM CHAPA DE AÇO Nº 16 GALVANIZADO COM PELÍCULA RETRORREFLETIVA TIPO I + SI EM SUPORTE METÁLICO	UN	3,00	R$ 182,88	23,37%	R$ 225,62	R$ 548,64	R$ 676,86
4.16.2.2	COMP051	COMPOSIÇÃO	FORNECIMENTO E INSTALAÇÃO DE PLACA DE SINALIZAÇÃO DE ADVERTÊNCIA DIM. 0,45X0,45M EM CHAPA DE AÇO Nº 16 GALVANIZADO COM PELÍCULA RETRORREFLETIVA TIPO I + SI EM SUPORTE METÁLICO	UN	22,00	R$ 232,01	23,37%	R$ 286,23	R$ 5.104,22	R$ 6.297,06
4.16.2.3	5213444	SICRO PE JULHO 2026	PLACA DE REGULAMENTAÇÃO EM AÇO, R1 LADO 0,248 M - PELÍCULA RETRORREFLETIVA TIPO I + SI - FORNECIMENTO E IMPLANTAÇÃO	UN	11,00	R$ 285,54	23,37%	R$ 352,27	R$ 3.140,94	R$ 3.874,97
4.16.2.4	COMP088	COMPOSIÇÃO	FORNECIMENTO E INSTALAÇÃO DE SUPORTE METÁLICO GALVANIZADO PARA PLACAS DE SINALIZAÇÃO EM SOLO, COM H= DE 2,5 M E DIÂMETRO DE 2". AF_03/2022	UND	36,00	R$ 236,17	23,37%	R$ 291,36	R$ 8.502,12	R$ 10.488,96
4.16.2.5	COMP049	COMPOSIÇÃO	LIMPEZA DE RUAS (VARRIÇÃO E REMOÇÃO DE ENTULHOS)	M2	8.642,20	R$ 0,69	23,37%	R$ 0,85	R$ 5.963,12	R$ 7.345,87
4.16.2.6	102513	SINAPI PE SETEMBRO 2026	PINTURA DE SÍMBOLOS E TEXTOS COM TINTA ACRÍLICA, DEMARCAÇÃO COM FITA ADESIVA E APLICAÇÃO COM ROLO. AF_05/2021	M2	29,20	R$ 53,64	23,37%	R$ 66,18	R$ 1.566,29	R$ 1.932,46
4.16.2.7	102512	SINAPI PE SETEMBRO 2026	PINTURA DE EIXO VIÁRIO SOBRE ASFALTO COM TINTA RETRORREFLETIVA A BASE DE RESINA ACRÍLICA COM MICROESFERAS DE VIDRO, E = 10 CM, APLICAÇÃO MECÂNICA COM DEMARCADORA AUTOPROPELIDA. AF_05/2021	M	0,00	R$ 7,27	23,37%	R$ 8,97	R$ -	R$ -
4.16.2.8	102509	SINAPI PE SETEMBRO 2026	PINTURA DE FAIXA DE PEDESTRE OU ZEBRADA TINTA RETRORREFLETIVA A BASE DE RESINA ACRÍLICA COM MICROESFERAS DE VIDRO, E = 30 CM, APLICAÇÃO MANUAL. AF_05/2021	M2	13,60	R$ 38,93	23,37%	R$ 48,03	R$ 529,45	R$ 653,21
									SUBTOTAL 4.16.2	**R$ 31.269,39**
									SUBTOTAL 4.16.0	**R$ 674.833,85**

Assinado por 2 pessoas: SIDCLEI TEIXEIRA MAGALHAES e MICHELE MOTA SAMPAIO LOPES
Para verificar a validade das assinaturas, acesse https://petrolina.1doc.com.br/verificacao/A6A9-1FEA-1DF9-E143 e informe o código A6A9-1FEA-1DF9-E143

PLANILHA ORÇAMENTÁRIA

OBJETO: CONTRATAÇÃO DE EMPRESA ESPECIALIZADA PARA EXECUÇÃO DE IMPLANTAÇÃO E REVITALIZAÇÃO DE PAVIMENTAÇÃO E DRENAGEM EM DIVERSAS RUAS NO MUNICÍPIO DE PETROLINA-PE

Planilhas de Referência:	Encargos Sociais:		BDI:
SINAPI SERVIÇOS E INSUMOS NÃO DESONERADOS DE SETEMBRO DE 2026; SICRO JULHO 2026; ANP AGOSTO 2026; ORSE AGOSTO 2026	HORISTA	114,63%	23,37%
	MENSALISTA	70,67%	14,45%

DATA: OUTUBRO/2026

ITEM	CÓDIGO	FONTE	DISCRIMINAÇÃO	UND	QUANT	CUSTO S/ BDI	BDI	CUSTO C/ BDI	PREÇO TOTAL(R$) S/ BDI	PREÇO TOTAL(R$) C/ BDI
4.17			**RUA PEDRA GRANDE - JARDIM MARAVILHA**							
4.17.1			**PAVIMENTAÇÃO**							
4.17.1.1	101852	SINAPI PE SETEMBRO 2026	REASSENTAMENTO DE PARALELEPÍPEDOS, REJUNTAMENTO COM ARGAMASSA, COM REAPROVEITAMENTO DOS PARALELEPÍPEDOS - INCLUSO RETIRADA E COLOCAÇÃO DO MATERIAL. AF 12/2020	M2	994,53	R$ 88,13	23,37%	R$ 108,73	R$ 87.647,93	R$ 108.135,25
4.17.1.2	COMP026	COMPOSIÇÃO	EXECUÇÃO DE PINTURA DE LIGAÇÃO COM EMULSÃO ASFÁLTICA RR-1C, PARA OBRAS DE CONSTRUÇÃO DE PAVIMENTOS - EXCLUSIVE AQUISIÇÃO EMULSÃO ASFÁLTICA, CARGA E TRANSPORTE DE MATERIAL ASFÁLTICO	M2	13.260,34	R$ 1,09	23,37%	R$ 1,34	R$ 14.453,77	R$ 17.768,86
4.17.1.3	102331	SINAPI PE SETEMBRO 2026	TRANSPORTE COM CAMINHÃO TANQUE DE TRANSPORTE DE MATERIAL ASFÁLTICO DE 30000 L, EM VIA URBANA PAVIMENTADA, ADICIONAL PARA DMT EXCEDENTE A 30 KM (UNIDADE: TXKM). AF_02/2026 - (REFINARIA - USINA) - RR1C	TXKM	2.577,81	R$ 0,64	14,45%	R$ 0,73	R$ 1.649,80	R$ 1.881,80
4.17.1.4	102332	SINAPI PE SETEMBRO 2026	TRANSPORTE COM CAMINHÃO TANQUE DE TRANSPORTE DE MATERIAL ASFÁLTICO DE 20000 L, EM VIA URBANA PAVIMENTADA, DMT ATÉ 30KM (UNIDADE: TXKM). AF_02/2026 - (USINA - PISTA) - RR1C	TXKM	154,55	R$ 2,19	23,37%	R$ 2,70	R$ 338,46	R$ 417,29
4.17.1.5	COMP036	COMPOSIÇÃO	EXECUÇÃO DE PAVIMENTO COM APLICAÇÃO DE CONCRETO ASFÁLTICO, CAMADA DE ROLAMENTO - EXCLUSIVE AQUISIÇÃO, CARGA E TRANSPORTE DE MATERIAL ASFÁLTICO - (CAMADA DE 3 CM)	M3	198,91	R$ 669,12	23,37%	R$ 825,49	R$ 133.094,66	R$ 164.198,22
4.17.1.6	COMP036	COMPOSIÇÃO	EXECUÇÃO DE PAVIMENTO COM APLICAÇÃO DE CONCRETO ASFÁLTICO, CAMADA DE ROLAMENTO - EXCLUSIVE AQUISIÇÃO, CARGA E TRANSPORTE DE MATERIAL ASFÁLTICO - (CAMADA DE 4 CM)	M3	265,21	R$ 669,12	23,37%	R$ 825,49	R$ 177.457,32	R$ 218.928,20
4.17.1.7	102331	SINAPI PE SETEMBRO 2026	TRANSPORTE COM CAMINHÃO TANQUE DE TRANSPORTE DE MATERIAL ASFÁLTICO DE 30000 L, EM VIA URBANA PAVIMENTADA, ADICIONAL PARA DMT EXCEDENTE A 30 KM (UNIDADE: TXKM). AF_02/2026 - (REFINARIA - USINA) - CAP50/70	TXKM	48.381,77	R$ 0,64	14,45%	R$ 0,73	R$ 30.964,33	R$ 35.318,69
4.17.1.8	95876	SINAPI PE SETEMBRO 2026	TRANSPORTE COM CAMINHÃO BASCULANTE DE 14 M³, EM VIA URBANA PAVIMENTADA, DMT ATÉ 30 KM (UNIDADE: M3XKM). AF_02/2026 - (USINA-PISTA) - CBUQ	M3XKM	12.020,71	R$ 2,54	23,37%	R$ 3,13	R$ 30.532,60	R$ 37.624,82
4.17.1.9	COMP030	COMPOSIÇÃO	AQUISIÇÃO DE RR-1C (COLETADO NA ANP - 08/2026 - ACRESCIDO DE ICMS, PIS E COFINS)	T	5,97	R$ 3.668,19	23,37%	R$ 4.525,45	R$ 21.899,09	R$ 27.016,94
4.17.1.10	COMP032	COMPOSIÇÃO	AQUISIÇÃO DE CAP 50/70 (COLETADO NA ANP - 08/2026 - ACRESCIDO DE ICMS, PIS E COFINS)	T	61,79	R$ 4.954,39	23,37%	R$ 6.112,23	R$ 306.131,76	R$ 377.674,69
									SUBTOTAL 4.17.1	**R$ 988.964,76**
4.17.2			**SINALIZAÇÃO**							
4.17.2.1	COMP050	COMPOSIÇÃO	FORNECIMENTO E INSTALAÇÃO DE PLACA DE SINALIZAÇÃO DE REGULAMENTALÇAO D = 0,40M EM CHAPA DE AÇO Nº 16 GALVANIZADO COM PELÍCULA RETRORREFLETIVA TIPO I + SI EM SUPORTE METÁLICO	UN	7,00	R$ 182,88	23,37%	R$ 225,62	R$ 1.280,16	R$ 1.579,34
4.17.2.2	COMP051	COMPOSIÇÃO	FORNECIMENTO E INSTALAÇÃO DE PLACA DE SINALIZAÇÃO DE ADVERTÊNCIA DIM. 0,45X0,45M EM CHAPA DE AÇO Nº 16 GALVANIZADO COM PELÍCULA RETRORREFLETIVA TIPO I + SI EM SUPORTE METÁLICO	UN	6,00	R$ 232,01	23,37%	R$ 286,23	R$ 1.392,06	R$ 1.717,38
4.17.2.3	5213444	SICRO PE JULHO 2026	PLACA DE REGULAMENTAÇÃO EM AÇO, R1 LADO 0,248 M - PELÍCULA RETRORREFLETIVA TIPO I + SI - FORNECIMENTO E IMPLANTAÇÃO	UN	7,00	R$ 285,54	23,37%	R$ 352,27	R$ 1.998,78	R$ 2.465,89
4.17.2.4	COMP088	COMPOSIÇÃO	FORNECIMENTO E INSTALAÇÃO DE SUPORTE METÁLICO GALVANIZADO PARA PLACAS DE SINALIZAÇÃO EM SOLO, COM H= DE 2,5 M E DIÂMETRO DE 2". AF_03/2022	UND	20,00	R$ 236,17	23,37%	R$ 291,36	R$ 4.723,40	R$ 5.827,20
4.17.2.5	COMP049	COMPOSIÇÃO	LIMPEZA DE RUAS (VARRIÇÃO E REMOÇÃO DE ENTULHOS)	M2	13.260,34	R$ 0,69	23,37%	R$ 0,85	R$ 9.149,63	R$ 11.271,29
4.17.2.6	102513	SINAPI PE SETEMBRO 2026	PINTURA DE SÍMBOLOS E TEXTOS COM TINTA ACRÍLICA, DEMARCAÇÃO COM FITA ADESIVA E APLICAÇÃO COM ROLO. AF_05/2021	M2	0,00	R$ 53,64	23,37%	R$ 66,18	R$ -	R$ -
4.17.2.7	102512	SINAPI PE SETEMBRO 2026	PINTURA DE EIXO VIÁRIO SOBRE ASFALTO COM TINTA RETRORREFLETIVA A BASE DE RESINA ACRÍLICA COM MICROESFERAS DE VIDRO, E = 10 CM, APLICAÇÃO MECÂNICA COM DEMARCADORA AUTOPROPELIDA. AF_05/2021	M	1.126,65	R$ 7,27	23,37%	R$ 8,97	R$ 8.190,75	R$ 10.106,05
4.17.2.8	102509	SINAPI PE SETEMBRO 2026	PINTURA DE FAIXA DE PEDESTRE OU ZEBRADA TINTA RETRORREFLETIVA A BASE DE RESINA ACRÍLICA COM MICROESFERAS DE VIDRO, E = 30 CM, APLICAÇÃO MANUAL. AF_05/2021	M2	15,40	R$ 38,93	23,37%	R$ 48,03	R$ 599,52	R$ 739,66
									SUBTOTAL 4.17.2	**R$ 33.706,81**
									SUBTOTAL 4.17.0	**R$ 1.022.671,57**

Assinado por 2 pessoas: SIDCLEI TEIXEIRA MAGALHAES e MICHELE MOTA SAMPAIO LOPES
Para verificar a validade das assinaturas, acesse https://petrolina.1doc.com.br/verificacao/A6A9-1FEA-1DF9-E143 e informe o código A6A9-1FEA-1DF9-E143

PLANILHA ORÇAMENTÁRIA

OBJETO: CONTRATAÇÃO DE EMPRESA ESPECIALIZADA PARA EXECUÇÃO DE IMPLANTAÇÃO E REVITALIZAÇÃO DE PAVIMENTAÇÃO E DRENAGEM EM DIVERSAS RUAS NO MUNICÍPIO DE PETROLINA-PE

Planilhas de Referência:	Encargos Sociais:		BDI:
SINAPI SERVIÇOS E INSUMOS NÃO DESONERADOS DE SETEMBRO DE 2026; SICRO JULHO 2026; ANP AGOSTO 2026; ORSE AGOSTO 2026	HORISTA	114,63%	23,37%
	MENSALISTA	70,67%	14,45%

DATA: OUTUBRO/2026

ITEM	CÓDIGO	FONTE	DISCRIMINAÇÃO	UND	QUANT	CUSTO S/ BDI	BDI	CUSTO C/ BDI	PREÇO TOTAL(R$) S/ BDI	PREÇO TOTAL(R$) C/ BDI
4.18			**RUA CAATINGUINHA - JARDIM MARAVILHA**							
4.18.1			**PAVIMENTAÇÃO**							
4.18.1.1	101852	SINAPI PE SETEMBRO 2026	REASSENTAMENTO DE PARALELEPÍPEDOS, REJUNTAMENTO COM ARGAMASSA, COM REAPROVEITAMENTO DOS PARALELEPÍPEDOS - INCLUSO RETIRADA E COLOCAÇÃO DO MATERIAL. AF 12/2020	M2	859,00	R$ 88,13	23,37%	R$ 108,73	R$ 75.703,67	R$ 93.399,07
4.18.1.2	COMP026	COMPOSIÇÃO	EXECUÇÃO DE PINTURA DE LIGAÇÃO COM EMULSÃO ASFÁLTICA RR-1C, PARA OBRAS DE CONSTRUÇÃO DE PAVIMENTOS - EXCLUSIVE AQUISIÇÃO EMULSÃO ASFÁLTICA, CARGA E TRANSPORTE DE MATERIAL ASFÁLTICO	M2	11.453,34	R$ 1,09	23,37%	R$ 1,34	R$ 12.484,14	R$ 15.347,48
4.18.1.3	102331	SINAPI PE SETEMBRO 2026	TRANSPORTE COM CAMINHÃO TANQUE DE TRANSPORTE DE MATERIAL ASFÁLTICO DE 30000 L, EM VIA URBANA PAVIMENTADA, ADICIONAL PARA DMT EXCEDENTE A 30 KM (UNIDADE: TXKM). AF_02/2026 - (REFINARIA - USINA) - RR1C	TXKM	2.226,53	R$ 0,64	14,45%	R$ 0,73	R$ 1.424,98	R$ 1.625,37
4.18.1.4	102332	SINAPI PE SETEMBRO 2026	TRANSPORTE COM CAMINHÃO TANQUE DE TRANSPORTE DE MATERIAL ASFÁLTICO DE 20000 L, EM VIA URBANA PAVIMENTADA, DMT ATÉ 30KM (UNIDADE: TXKM). AF_02/2026 - (USINA - PISTA) - RR1C	TXKM	133,49	R$ 2,19	23,37%	R$ 2,70	R$ 292,34	R$ 360,42
4.18.1.5	COMP036	COMPOSIÇÃO	EXECUÇÃO DE PAVIMENTO COM APLICAÇÃO DE CONCRETO ASFÁLTICO, CAMADA DE ROLAMENTO - EXCLUSIVE AQUISIÇÃO, CARGA E TRANSPORTE DE MATERIAL ASFÁLTICO - (CAMADA DE 3 CM)	M3	171,80	R$ 669,12	23,37%	R$ 825,49	R$ 114.954,82	R$ 141.819,18
4.18.1.6	COMP036	COMPOSIÇÃO	EXECUÇÃO DE PAVIMENTO COM APLICAÇÃO DE CONCRETO ASFÁLTICO, CAMADA DE ROLAMENTO - EXCLUSIVE AQUISIÇÃO, CARGA E TRANSPORTE DE MATERIAL ASFÁLTICO - (CAMADA DE 4 CM)	M3	229,07	R$ 669,12	23,37%	R$ 825,49	R$ 153.275,32	R$ 189.094,99
4.18.1.7	102331	SINAPI PE SETEMBRO 2026	TRANSPORTE COM CAMINHÃO TANQUE DE TRANSPORTE DE MATERIAL ASFÁLTICO DE 30000 L, EM VIA URBANA PAVIMENTADA, ADICIONAL PARA DMT EXCEDENTE A 30 KM (UNIDADE: TXKM). AF_02/2026 - (REFINARIA - USINA) - CAP50/70	TXKM	41.788,37	R$ 0,64	14,45%	R$ 0,73	R$ 26.744,56	R$ 30.505,51
4.18.1.8	95876	SINAPI PE SETEMBRO 2026	TRANSPORTE COM CAMINHÃO BASCULANTE DE 14 M³, EM VIA URBANA PAVIMENTADA, DMT ATÉ 30 KM (UNIDADE: M3XKM). AF_02/2026 - (USINA-PISTA) - CBUQ	M3XKM	10.382,53	R$ 2,54	23,37%	R$ 3,13	R$ 26.371,63	R$ 32.497,32
4.18.1.9	COMP030	COMPOSIÇÃO	AQUISIÇÃO DE RR-1C (COLETADO NA ANP - 08/2026 - ACRESCIDO DE ICMS, PIS E COFINS)	T	5,15	R$ 3.668,19	23,37%	R$ 4.525,45	R$ 18.891,18	R$ 23.306,07
4.18.1.10	COMP032	COMPOSIÇÃO	AQUISIÇÃO DE CAP 50/70 (COLETADO NA ANP - 08/2026 - ACRESCIDO DE ICMS, PIS E COFINS)	T	53,37	R$ 4.954,39	23,37%	R$ 6.112,23	R$ 264.415,79	R$ 326.209,72
									SUBTOTAL 4.18.1	**R$ 854.165,13**
4.18.2			**SINALIZAÇÃO**							
4.18.2.1	COMP050	COMPOSIÇÃO	FORNECIMENTO E INSTALAÇÃO DE PLACA DE SINALIZAÇÃO DE REGULAMENTALÇAO D = 0,40M EM CHAPA DE AÇO Nº 16 GALVANIZADO COM PELÍCULA RETRORREFLETIVA TIPO I + SI EM SUPORTE METÁLICO	UN	6,00	R$ 182,88	23,37%	R$ 225,62	R$ 1.097,28	R$ 1.353,72
4.18.2.2	COMP051	COMPOSIÇÃO	FORNECIMENTO E INSTALAÇÃO DE PLACA DE SINALIZAÇÃO DE ADVERTÊNCIA DIM. 0,45X0,45M EM CHAPA DE AÇO Nº 16 GALVANIZADO COM PELÍCULA RETRORREFLETIVA TIPO I + SI EM SUPORTE METÁLICO	UN	6,00	R$ 232,01	23,37%	R$ 286,23	R$ 1.392,06	R$ 1.717,38
4.18.2.3	5213444	SICRO PE JULHO 2026	PLACA DE REGULAMENTAÇÃO EM AÇO, R1 LADO 0,248 M - PELÍCULA RETRORREFLETIVA TIPO I + SI - FORNECIMENTO E IMPLANTAÇÃO	UN	5,00	R$ 285,54	23,37%	R$ 352,27	R$ 1.427,70	R$ 1.761,35
4.18.2.4	COMP088	COMPOSIÇÃO	FORNECIMENTO E INSTALAÇÃO DE SUPORTE METÁLICO GALVANIZADO PARA PLACAS DE SINALIZAÇÃO EM SOLO, COM H= DE 2,5 M E DIÂMETRO DE 2". AF_03/2022	UND	17,00	R$ 236,17	23,37%	R$ 291,36	R$ 4.014,89	R$ 4.953,12
4.18.2.5	COMP049	COMPOSIÇÃO	LIMPEZA DE RUAS (VARRIÇÃO E REMOÇÃO DE ENTULHOS)	M2	11.453,34	R$ 0,69	23,37%	R$ 0,85	R$ 7.902,80	R$ 9.735,34
4.18.2.6	102513	SINAPI PE SETEMBRO 2026	PINTURA DE SÍMBOLOS E TEXTOS COM TINTA ACRÍLICA, DEMARCAÇÃO COM FITA ADESIVA E APLICAÇÃO COM ROLO. AF_05/2021	M2	0,00	R$ 53,64	23,37%	R$ 66,18	R$ -	R$ -
4.18.2.7	102512	SINAPI PE SETEMBRO 2026	PINTURA DE EIXO VIÁRIO SOBRE ASFALTO COM TINTA RETRORREFLETIVA A BASE DE RESINA ACRÍLICA COM MICROESFERAS DE VIDRO, E = 10 CM, APLICAÇÃO MECÂNICA COM DEMARCADORA AUTOPROPELIDA. AF_05/2021	M	961,66	R$ 7,27	23,37%	R$ 8,97	R$ 6.991,27	R$ 8.626,09
4.18.2.8	102509	SINAPI PE SETEMBRO 2026	PINTURA DE FAIXA DE PEDESTRE OU ZEBRADA TINTA RETRORREFLETIVA A BASE DE RESINA ACRÍLICA COM MICROESFERAS DE VIDRO, E = 30 CM, APLICAÇÃO MANUAL. AF_05/2021	M2	15,40	R$ 38,93	23,37%	R$ 48,03	R$ 599,52	R$ 739,66
									SUBTOTAL 4.18.2	**R$ 28.886,66**
									SUBTOTAL 4.18.0	**R$ 883.051,79**

Assinado por 2 pessoas: SIDCLEI TEIXEIRA MAGALHAES e MICHELE MOTA SAMPAIO LOPES
Para verificar a validade das assinaturas, acesse https://petrolina.1doc.com.br/verificacao/A6A9-1FEA-1DF9-E143 e informe o código A6A9-1FEA-1DF9-E143

PLANILHA ORÇAMENTÁRIA

OBJETO: CONTRATAÇÃO DE EMPRESA ESPECIALIZADA PARA EXECUÇÃO DE IMPLANTAÇÃO E REVITALIZAÇÃO DE PAVIMENTAÇÃO E DRENAGEM EM DIVERSAS RUAS NO MUNICÍPIO DE PETROLINA-PE

Planilhas de Referência:	Encargos Sociais:		BDI:
SINAPI SERVIÇOS E INSUMOS NÃO DESONERADOS DE SETEMBRO DE 2026; SICRO JULHO 2026; ANP AGOSTO 2026; ORSE AGOSTO 2026	HORISTA	114,63%	23,37%
	MENSALISTA	70,67%	14,45%

DATA: OUTUBRO/2026

ITEM	CÓDIGO	FONTE	DISCRIMINAÇÃO	UND	QUANT	CUSTO S/ BDI	BDI	CUSTO C/ BDI	PREÇO TOTAL(R$) S/ BDI	PREÇO TOTAL(R$) C/ BDI
4.19			**RUA CASA NOVA - JARDIM MARAVILHA**							
4.19.1			**PAVIMENTAÇÃO**							
4.19.1.1	101852	SINAPI PE SETEMBRO 2026	REASSENTAMENTO DE PARALELEPÍPEDOS, REJUNTAMENTO COM ARGAMASSA, COM REAPROVEITAMENTO DOS PARALELEPÍPEDOS - INCLUSO RETIRADA E COLOCAÇÃO DO MATERIAL. AF 12/2020	M2	815,55	R$ 88,13	23,37%	R$ 108,73	R$ 71.874,42	R$ 88.674,75
4.19.1.2	COMP026	COMPOSIÇÃO	EXECUÇÃO DE PINTURA DE LIGAÇÃO COM EMULSÃO ASFÁLTICA RR-1C, PARA OBRAS DE CONSTRUÇÃO DE PAVIMENTOS - EXCLUSIVE AQUISIÇÃO EMULSÃO ASFÁLTICA, CARGA E TRANSPORTE DE MATERIAL ASFÁLTICO	M2	10.874,00	R$ 1,09	23,37%	R$ 1,34	R$ 11.852,66	R$ 14.571,16
4.19.1.3	102331	SINAPI PE SETEMBRO 2026	TRANSPORTE COM CAMINHÃO TANQUE DE TRANSPORTE DE MATERIAL ASFÁLTICO DE 30000 L, EM VIA URBANA PAVIMENTADA, ADICIONAL PARA DMT EXCEDENTE A 30 KM (UNIDADE: TXKM). AF_02/2026 - (REFINARIA - USINA) - RR1C	TXKM	2.113,91	R$ 0,64	14,45%	R$ 0,73	R$ 1.352,90	R$ 1.543,15
4.19.1.4	102332	SINAPI PE SETEMBRO 2026	TRANSPORTE COM CAMINHÃO TANQUE DE TRANSPORTE DE MATERIAL ASFÁLTICO DE 20000 L, EM VIA URBANA PAVIMENTADA, DMT ATÉ 30KM (UNIDADE: TXKM). AF_02/2026 - (USINA - PISTA) - RR1C	TXKM	128,69	R$ 2,19	23,37%	R$ 2,70	R$ 281,83	R$ 347,46
4.19.1.5	COMP036	COMPOSIÇÃO	EXECUÇÃO DE PAVIMENTO COM APLICAÇÃO DE CONCRETO ASFÁLTICO, CAMADA DE ROLAMENTO - EXCLUSIVE AQUISIÇÃO, CARGA E TRANSPORTE DE MATERIAL ASFÁLTICO - (CAMADA DE 3 CM)	M3	163,11	R$ 669,12	23,37%	R$ 825,49	R$ 109.140,16	R$ 134.645,67
4.19.1.6	COMP036	COMPOSIÇÃO	EXECUÇÃO DE PAVIMENTO COM APLICAÇÃO DE CONCRETO ASFÁLTICO, CAMADA DE ROLAMENTO - EXCLUSIVE AQUISIÇÃO, CARGA E TRANSPORTE DE MATERIAL ASFÁLTICO - (CAMADA DE 4 CM)	M3	217,48	R$ 669,12	23,37%	R$ 825,49	R$ 145.520,22	R$ 179.527,57
4.19.1.7	102331	SINAPI PE SETEMBRO 2026	TRANSPORTE COM CAMINHÃO TANQUE DE TRANSPORTE DE MATERIAL ASFÁLTICO DE 30000 L, EM VIA URBANA PAVIMENTADA, ADICIONAL PARA DMT EXCEDENTE A 30 KM (UNIDADE: TXKM). AF_02/2026 - (REFINARIA - USINA) - CAP50/70	TXKM	39.674,28	R$ 0,64	14,45%	R$ 0,73	R$ 25.391,54	R$ 28.962,22
4.19.1.8	95876	SINAPI PE SETEMBRO 2026	TRANSPORTE COM CAMINHÃO BASCULANTE DE 14 M³, EM VIA URBANA PAVIMENTADA, DMT ATÉ 30 KM (UNIDADE: M3XKM). AF_02/2026 - (USINA-PISTA) - CBUQ	M3XKM	10.009,52	R$ 2,54	23,37%	R$ 3,13	R$ 25.424,18	R$ 31.329,80
4.19.1.9	COMP030	COMPOSIÇÃO	AQUISIÇÃO DE RR-1C (COLETADO NA ANP - 08/2026 - ACRESCIDO DE ICMS, PIS E COFINS)	T	4,89	R$ 3.668,19	23,37%	R$ 4.525,45	R$ 17.937,45	R$ 22.129,45
4.19.1.10	COMP032	COMPOSIÇÃO	AQUISIÇÃO DE CAP 50/70 (COLETADO NA ANP - 08/2026 - ACRESCIDO DE ICMS, PIS E COFINS)	T	50,67	R$ 4.954,39	23,37%	R$ 6.112,23	R$ 251.038,94	R$ 309.706,69
									SUBTOTAL 4.19.1	**R$ 811.437,92**
4.19.2			**SINALIZAÇÃO**							
4.19.2.1	COMP050	COMPOSIÇÃO	FORNECIMENTO E INSTALAÇÃO DE PLACA DE SINALIZAÇÃO DE REGULAMENTALÇAO D = 0,40M EM CHAPA DE AÇO Nº 16 GALVANIZADO COM PELÍCULA RETRORREFLETIVA TIPO I + SI EM SUPORTE METÁLICO	UN	7,00	R$ 182,88	23,37%	R$ 225,62	R$ 1.280,16	R$ 1.579,34
4.19.2.2	COMP051	COMPOSIÇÃO	FORNECIMENTO E INSTALAÇÃO DE PLACA DE SINALIZAÇÃO DE ADVERTÊNCIA DIM. 0,45X0,45M EM CHAPA DE AÇO Nº 16 GALVANIZADO COM PELÍCULA RETRORREFLETIVA TIPO I + SI EM SUPORTE METÁLICO	UN	6,00	R$ 232,01	23,37%	R$ 286,23	R$ 1.392,06	R$ 1.717,38
4.19.2.3	5213444	SICRO PE JULHO 2026	PLACA DE REGULAMENTAÇÃO EM AÇO, R1 LADO 0,248 M - PELÍCULA RETRORREFLETIVA TIPO I + SI - FORNECIMENTO E IMPLANTAÇÃO	UN	7,00	R$ 285,54	23,37%	R$ 352,27	R$ 1.998,78	R$ 2.465,89
4.19.2.4	COMP088	COMPOSIÇÃO	FORNECIMENTO E INSTALAÇÃO DE SUPORTE METÁLICO GALVANIZADO PARA PLACAS DE SINALIZAÇÃO EM SOLO, COM H= DE 2,5 M E DIÂMETRO DE 2". AF_03/2022	UND	20,00	R$ 236,17	23,37%	R$ 291,36	R$ 4.723,40	R$ 5.827,20
4.19.2.5	COMP049	COMPOSIÇÃO	LIMPEZA DE RUAS (VARRIÇÃO E REMOÇÃO DE ENTULHOS)	M2	10.874,00	R$ 0,69	23,37%	R$ 0,85	R$ 7.503,06	R$ 9.242,90
4.19.2.6	102513	SINAPI PE SETEMBRO 2026	PINTURA DE SÍMBOLOS E TEXTOS COM TINTA ACRÍLICA, DEMARCAÇÃO COM FITA ADESIVA E APLICAÇÃO COM ROLO. AF_05/2021	M2	0,00	R$ 53,64	23,37%	R$ 66,18	R$ -	R$ -
4.19.2.7	102512	SINAPI PE SETEMBRO 2026	PINTURA DE EIXO VIÁRIO SOBRE ASFALTO COM TINTA RETRORREFLETIVA A BASE DE RESINA ACRÍLICA COM MICROESFERAS DE VIDRO, E = 10 CM, APLICAÇÃO MECÂNICA COM DEMARCADORA AUTOPROPELIDA. AF_05/2021	M	992,86	R$ 7,27	23,37%	R$ 8,97	R$ 7.218,09	R$ 8.905,95
4.19.2.8	102509	SINAPI PE SETEMBRO 2026	PINTURA DE FAIXA DE PEDESTRE OU ZEBRADA TINTA RETRORREFLETIVA A BASE DE RESINA ACRÍLICA COM MICROESFERAS DE VIDRO, E = 30 CM, APLICAÇÃO MANUAL. AF_05/2021	M2	11,80	R$ 38,93	23,37%	R$ 48,03	R$ 459,37	R$ 566,75
									SUBTOTAL 4.19.2	**R$ 30.305,41**
									SUBTOTAL 4.19.0	**R$ 841.743,33**

Assinado por 2 pessoas: SIDCLEI TEIXEIRA MAGALHAES e MICHELE MOTA SAMPAIO LOPES
Para verificar a validade das assinaturas, acesse https://petrolina.1doc.com.br/verificacao/A6A9-1FEA-1DF9-E143 e informe o código A6A9-1FEA-1DF9-E143

PLANILHA ORÇAMENTÁRIA

OBJETO: CONTRATAÇÃO DE EMPRESA ESPECIALIZADA PARA EXECUÇÃO DE IMPLANTAÇÃO E REVITALIZAÇÃO DE PAVIMENTAÇÃO E DRENAGEM EM DIVERSAS RUAS NO MUNICÍPIO DE PETROLINA-PE

Planilhas de Referência:	Encargos Sociais:		BDI:
SINAPI SERVIÇOS E INSUMOS NÃO DESONERADOS DE SETEMBRO DE 2026; SICRO JULHO 2026; ANP AGOSTO 2026; ORSE AGOSTO 2026	HORISTA	114,63%	23,37%
	MENSALISTA	70,67%	14,45%

DATA: OUTUBRO/2026

ITEM	CÓDIGO	FONTE	DISCRIMINAÇÃO	UND	QUANT	CUSTO S/ BDI	BDI	CUSTO C/ BDI	PREÇO TOTAL(R$) S/ BDI	PREÇO TOTAL(R$) C/ BDI
4.20			**RUA VINÍCIUS DE MORAIS - OURO PRETO**							
4.20.1			**PAVIMENTAÇÃO**							
4.20.1.1	101852	SINAPI PE SETEMBRO 2026	REASSENTAMENTO DE PARALELEPÍPEDOS, REJUNTAMENTO COM ARGAMASSA, COM REAPROVEITAMENTO DOS PARALELEPÍPEDOS - INCLUSO RETIRADA E COLOCAÇÃO DO MATERIAL. AF 12/2020	M2	195,17	R$ 88,13	23,37%	R$ 108,73	R$ 17.200,33	R$ 21.220,83
4.20.1.2	COMP026	COMPOSIÇÃO	EXECUÇÃO DE PINTURA DE LIGAÇÃO COM EMULSÃO ASFÁLTICA RR-1C, PARA OBRAS DE CONSTRUÇÃO DE PAVIMENTOS - EXCLUSIVE AQUISIÇÃO EMULSÃO ASFÁLTICA, CARGA E TRANSPORTE DE MATERIAL ASFÁLTICO	M2	2.602,26	R$ 1,09	23,37%	R$ 1,34	R$ 2.836,46	R$ 3.487,03
4.20.1.3	102331	SINAPI PE SETEMBRO 2026	TRANSPORTE COM CAMINHÃO TANQUE DE TRANSPORTE DE MATERIAL ASFÁLTICO DE 30000 L, EM VIA URBANA PAVIMENTADA, ADICIONAL PARA DMT EXCEDENTE A 30 KM (UNIDADE: TXKM). AF_02/2026 - (REFINARIA - USINA) - RR1C	TXKM	505,88	R$ 0,64	14,45%	R$ 0,73	R$ 323,76	R$ 369,29
4.20.1.4	102332	SINAPI PE SETEMBRO 2026	TRANSPORTE COM CAMINHÃO TANQUE DE TRANSPORTE DE MATERIAL ASFÁLTICO DE 20000 L, EM VIA URBANA PAVIMENTADA, DMT ATÉ 30KM (UNIDADE: TXKM). AF_02/2026 - (USINA - PISTA) - RR1C	TXKM	30,45	R$ 2,19	23,37%	R$ 2,70	R$ 66,69	R$ 82,22
4.20.1.5	COMP036	COMPOSIÇÃO	EXECUÇÃO DE PAVIMENTO COM APLICAÇÃO DE CONCRETO ASFÁLTICO, CAMADA DE ROLAMENTO - EXCLUSIVE AQUISIÇÃO, CARGA E TRANSPORTE DE MATERIAL ASFÁLTICO - (CAMADA DE 3 CM)	M3	39,03	R$ 669,12	23,37%	R$ 825,49	R$ 26.115,75	R$ 32.218,87
4.20.1.6	COMP036	COMPOSIÇÃO	EXECUÇÃO DE PAVIMENTO COM APLICAÇÃO DE CONCRETO ASFÁLTICO, CAMADA DE ROLAMENTO - EXCLUSIVE AQUISIÇÃO, CARGA E TRANSPORTE DE MATERIAL ASFÁLTICO - (CAMADA DE 4 CM)	M3	52,05	R$ 669,12	23,37%	R$ 825,49	R$ 34.827,70	R$ 42.966,75
4.20.1.7	102331	SINAPI PE SETEMBRO 2026	TRANSPORTE COM CAMINHÃO TANQUE DE TRANSPORTE DE MATERIAL ASFÁLTICO DE 30000 L, EM VIA URBANA PAVIMENTADA, ADICIONAL PARA DMT EXCEDENTE A 30 KM (UNIDADE: TXKM). AF_02/2026 - (REFINARIA - USINA) - CAP50/70	TXKM	9.494,62	R$ 0,64	14,45%	R$ 0,73	R$ 6.076,56	R$ 6.931,07
4.20.1.8	95876	SINAPI PE SETEMBRO 2026	TRANSPORTE COM CAMINHÃO BASCULANTE DE 14 M³, EM VIA URBANA PAVIMENTADA, DMT ATÉ 30 KM (UNIDADE: M3XKM). AF_02/2026 - (USINA-PISTA) - CBUQ	M3XKM	2.368,08	R$ 2,54	23,37%	R$ 3,13	R$ 6.014,92	R$ 7.412,09
4.20.1.9	COMP030	COMPOSIÇÃO	AQUISIÇÃO DE RR-1C (COLETADO NA ANP - 08/2026 - ACRESCIDO DE ICMS, PIS E COFINS)	T	1,17	R$ 3.668,19	23,37%	R$ 4.525,45	R$ 4.291,78	R$ 5.294,78
4.20.1.10	COMP032	COMPOSIÇÃO	AQUISIÇÃO DE CAP 50/70 (COLETADO NA ANP - 08/2026 - ACRESCIDO DE ICMS, PIS E COFINS)	T	12,13	R$ 4.954,39	23,37%	R$ 6.112,23	R$ 60.096,75	R$ 74.141,35
									SUBTOTAL 4.20.1	**R$ 194.124,28**
4.20.2			**SINALIZAÇÃO**							
4.20.2.1	COMP050	COMPOSIÇÃO	FORNECIMENTO E INSTALAÇÃO DE PLACA DE SINALIZAÇÃO DE REGULAMENTALÇAO D = 0,40M EM CHAPA DE AÇO Nº 16 GALVANIZADO COM PELÍCULA RETRORREFLETIVA TIPO I + SI EM SUPORTE METÁLICO	UN	4,00	R$ 182,88	23,37%	R$ 225,62	R$ 731,52	R$ 902,48
4.20.2.2	COMP051	COMPOSIÇÃO	FORNECIMENTO E INSTALAÇÃO DE PLACA DE SINALIZAÇÃO DE ADVERTÊNCIA DIM. 0,45X0,45M EM CHAPA DE AÇO Nº 16 GALVANIZADO COM PELÍCULA RETRORREFLETIVA TIPO I + SI EM SUPORTE METÁLICO	UN	10,00	R$ 232,01	23,37%	R$ 286,23	R$ 2.320,10	R$ 2.862,30
4.20.2.3	5213444	SICRO PE JULHO 2026	PLACA DE REGULAMENTAÇÃO EM AÇO, R1 LADO 0,248 M - PELÍCULA RETRORREFLETIVA TIPO I + SI - FORNECIMENTO E IMPLANTAÇÃO	UN	8,00	R$ 285,54	23,37%	R$ 352,27	R$ 2.284,32	R$ 2.818,16
4.20.2.4	COMP088	COMPOSIÇÃO	FORNECIMENTO E INSTALAÇÃO DE SUPORTE METÁLICO GALVANIZADO PARA PLACAS DE SINALIZAÇÃO EM SOLO, COM H= DE 2,5 M E DIÂMETRO DE 2". AF_03/2022	UND	22,00	R$ 236,17	23,37%	R$ 291,36	R$ 5.195,74	R$ 6.409,92
4.20.2.5	COMP049	COMPOSIÇÃO	LIMPEZA DE RUAS (VARRIÇÃO E REMOÇÃO DE ENTULHOS)	M2	2.602,26	R$ 0,69	23,37%	R$ 0,85	R$ 1.795,56	R$ 2.211,92
4.20.2.6	102513	SINAPI PE SETEMBRO 2026	PINTURA DE SÍMBOLOS E TEXTOS COM TINTA ACRÍLICA, DEMARCAÇÃO COM FITA ADESIVA E APLICAÇÃO COM ROLO. AF_05/2021	M2	23,36	R$ 53,64	23,37%	R$ 66,18	R$ 1.253,03	R$ 1.545,96
4.20.2.7	102512	SINAPI PE SETEMBRO 2026	PINTURA DE EIXO VIÁRIO SOBRE ASFALTO COM TINTA RETRORREFLETIVA A BASE DE RESINA ACRÍLICA COM MICROESFERAS DE VIDRO, E = 10 CM, APLICAÇÃO MECÂNICA COM DEMARCADORA AUTOPROPELIDA. AF_05/2021	M	133,40	R$ 7,27	23,37%	R$ 8,97	R$ 969,82	R$ 1.196,60
4.20.2.8	102509	SINAPI PE SETEMBRO 2026	PINTURA DE FAIXA DE PEDESTRE OU ZEBRADA TINTA RETRORREFLETIVA A BASE DE RESINA ACRÍLICA COM MICROESFERAS DE VIDRO, E = 30 CM, APLICAÇÃO MANUAL. AF_05/2021	M2	11,72	R$ 38,93	23,37%	R$ 48,03	R$ 456,26	R$ 562,91
									SUBTOTAL 4.20.2	**R$ 18.510,25**
									SUBTOTAL 4.20.0	**R$ 212.634,53**

Assinado por 2 pessoas: SIDCLEI TEIXEIRA MAGALHAES e MICHELE MOTA SAMPAIO LOPES
Para verificar a validade das assinaturas, acesse https://petrolina.1doc.com.br/verificacao/A6A9-1FEA-1DF9-E143 e informe o código A6A9-1FEA-1DF9-E143

PLANILHA ORÇAMENTÁRIA

OBJETO: CONTRATAÇÃO DE EMPRESA ESPECIALIZADA PARA EXECUÇÃO DE IMPLANTAÇÃO E REVITALIZAÇÃO DE PAVIMENTAÇÃO E DRENAGEM EM DIVERSAS RUAS NO MUNICÍPIO DE PETROLINA-PE

Planilhas de Referência:	Encargos Sociais:		BDI:
SINAPI SERVIÇOS E INSUMOS NÃO DESONERADOS DE SETEMBRO DE 2026; SICRO JULHO 2026; ANP AGOSTO 2026; ORSE AGOSTO 2026	HORISTA	114,63%	23,37%
	MENSALISTA	70,67%	14,45%

DATA: OUTUBRO/2026

ITEM	CÓDIGO	FONTE	DISCRIMINAÇÃO	UND	QUANT	CUSTO S/ BDI	BDI	CUSTO C/ BDI	PREÇO TOTAL(R$) S/ BDI	PREÇO TOTAL(R$) C/ BDI
4.21			**RUA PAULO SÉRGIO - OURO PRETO**							
4.21.1			**PAVIMENTAÇÃO**							
4.21.1.1	101852	SINAPI PE SETEMBRO 2026	REASSENTAMENTO DE PARALELEPÍPEDOS, REJUNTAMENTO COM ARGAMASSA, COM REAPROVEITAMENTO DOS PARALELEPÍPEDOS - INCLUSO RETIRADA E COLOCAÇÃO DO MATERIAL. AF 12/2020	M2	384,46	R$ 88,13	23,37%	R$ 108,73	R$ 33.882,46	R$ 41.802,34
4.21.1.2	COMP026	COMPOSIÇÃO	EXECUÇÃO DE PINTURA DE LIGAÇÃO COM EMULSÃO ASFÁLTICA RR-1C, PARA OBRAS DE CONSTRUÇÃO DE PAVIMENTOS - EXCLUSIVE AQUISIÇÃO EMULSÃO ASFÁLTICA, CARGA E TRANSPORTE DE MATERIAL ASFÁLTICO	M2	5.126,16	R$ 1,09	23,37%	R$ 1,34	R$ 5.587,51	R$ 6.869,05
4.21.1.3	102331	SINAPI PE SETEMBRO 2026	TRANSPORTE COM CAMINHÃO TANQUE DE TRANSPORTE DE MATERIAL ASFÁLTICO DE 30000 L, EM VIA URBANA PAVIMENTADA, ADICIONAL PARA DMT EXCEDENTE A 30 KM (UNIDADE: TXKM). AF_02/2026 - (REFINARIA - USINA) - RR1C	TXKM	996,53	R$ 0,64	14,45%	R$ 0,73	R$ 637,78	R$ 727,47
4.21.1.4	102332	SINAPI PE SETEMBRO 2026	TRANSPORTE COM CAMINHÃO TANQUE DE TRANSPORTE DE MATERIAL ASFÁLTICO DE 20000 L, EM VIA URBANA PAVIMENTADA, DMT ATÉ 30KM (UNIDADE: TXKM). AF_02/2026 - (USINA - PISTA) - RR1C	TXKM	58,82	R$ 2,19	23,37%	R$ 2,70	R$ 128,82	R$ 158,81
4.21.1.5	COMP036	COMPOSIÇÃO	EXECUÇÃO DE PAVIMENTO COM APLICAÇÃO DE CONCRETO ASFÁLTICO, CAMADA DE ROLAMENTO - EXCLUSIVE AQUISIÇÃO, CARGA E TRANSPORTE DE MATERIAL ASFÁLTICO - (CAMADA DE 3 CM)	M3	76,89	R$ 669,12	23,37%	R$ 825,49	R$ 51.448,64	R$ 63.471,93
4.21.1.6	COMP036	COMPOSIÇÃO	EXECUÇÃO DE PAVIMENTO COM APLICAÇÃO DE CONCRETO ASFÁLTICO, CAMADA DE ROLAMENTO - EXCLUSIVE AQUISIÇÃO, CARGA E TRANSPORTE DE MATERIAL ASFÁLTICO - (CAMADA DE 4 CM)	M3	102,52	R$ 669,12	23,37%	R$ 825,49	R$ 68.598,18	R$ 84.629,23
4.21.1.7	102331	SINAPI PE SETEMBRO 2026	TRANSPORTE COM CAMINHÃO TANQUE DE TRANSPORTE DE MATERIAL ASFÁLTICO DE 30000 L, EM VIA URBANA PAVIMENTADA, ADICIONAL PARA DMT EXCEDENTE A 30 KM (UNIDADE: TXKM). AF_02/2026 - (REFINARIA - USINA) - CAP50/70	TXKM	18.702,44	R$ 0,64	14,45%	R$ 0,73	R$ 11.969,56	R$ 13.652,78
4.21.1.8	95876	SINAPI PE SETEMBRO 2026	TRANSPORTE COM CAMINHÃO BASCULANTE DE 14 M³, EM VIA URBANA PAVIMENTADA, DMT ATÉ 30 KM (UNIDADE: M3XKM). AF_02/2026 - (USINA-PISTA) - CBUQ	M3XKM	4.574,96	R$ 2,54	23,37%	R$ 3,13	R$ 11.620,40	R$ 14.319,62
4.21.1.9	COMP030	COMPOSIÇÃO	AQUISIÇÃO DE RR-1C (COLETADO NA ANP - 08/2026 - ACRESCIDO DE ICMS, PIS E COFINS)	T	2,31	R$ 3.668,19	23,37%	R$ 4.525,45	R$ 8.473,52	R$ 10.453,79
4.21.1.10	COMP032	COMPOSIÇÃO	AQUISIÇÃO DE CAP 50/70 (COLETADO NA ANP - 08/2026 - ACRESCIDO DE ICMS, PIS E COFINS)	T	23,89	R$ 4.954,39	23,37%	R$ 6.112,23	R$ 118.360,38	R$ 146.021,17
									SUBTOTAL 4.21.1	**R$ 382.106,19**
4.21.2			**SINALIZAÇÃO**							
4.21.2.1	COMP050	COMPOSIÇÃO	FORNECIMENTO E INSTALAÇÃO DE PLACA DE SINALIZAÇÃO DE REGULAMENTALÇAO D = 0,40M EM CHAPA DE AÇO Nº 16 GALVANIZADO COM PELÍCULA RETRORREFLETIVA TIPO I + SI EM SUPORTE METÁLICO	UN	4,00	R$ 182,88	23,37%	R$ 225,62	R$ 731,52	R$ 902,48
4.21.2.2	COMP051	COMPOSIÇÃO	FORNECIMENTO E INSTALAÇÃO DE PLACA DE SINALIZAÇÃO DE ADVERTÊNCIA DIM. 0,45X0,45M EM CHAPA DE AÇO Nº 16 GALVANIZADO COM PELÍCULA RETRORREFLETIVA TIPO I + SI EM SUPORTE METÁLICO	UN	12,00	R$ 232,01	23,37%	R$ 286,23	R$ 2.784,12	R$ 3.434,76
4.21.2.3	5213444	SICRO PE JULHO 2026	PLACA DE REGULAMENTAÇÃO EM AÇO, R1 LADO 0,248 M - PELÍCULA RETRORREFLETIVA TIPO I + SI - FORNECIMENTO E IMPLANTAÇÃO	UN	8,00	R$ 285,54	23,37%	R$ 352,27	R$ 2.284,32	R$ 2.818,16
4.21.2.4	COMP088	COMPOSIÇÃO	FORNECIMENTO E INSTALAÇÃO DE SUPORTE METÁLICO GALVANIZADO PARA PLACAS DE SINALIZAÇÃO EM SOLO, COM H= DE 2,5 M E DIÂMETRO DE 2". AF_03/2022	UND	24,00	R$ 236,17	23,37%	R$ 291,36	R$ 5.668,08	R$ 6.992,64
4.21.2.5	COMP049	COMPOSIÇÃO	LIMPEZA DE RUAS (VARRIÇÃO E REMOÇÃO DE ENTULHOS)	M2	5.126,16	R$ 0,69	23,37%	R$ 0,85	R$ 3.537,05	R$ 4.357,24
4.21.2.6	102513	SINAPI PE SETEMBRO 2026	PINTURA DE SÍMBOLOS E TEXTOS COM TINTA ACRÍLICA, DEMARCAÇÃO COM FITA ADESIVA E APLICAÇÃO COM ROLO. AF_05/2021	M2	23,36	R$ 53,64	23,37%	R$ 66,18	R$ 1.253,03	R$ 1.545,96
4.21.2.7	102512	SINAPI PE SETEMBRO 2026	PINTURA DE EIXO VIÁRIO SOBRE ASFALTO COM TINTA RETRORREFLETIVA A BASE DE RESINA ACRÍLICA COM MICROESFERAS DE VIDRO, E = 10 CM, APLICAÇÃO MECÂNICA COM DEMARCADORA AUTOPROPELIDA. AF_05/2021	M	165,77	R$ 7,27	23,37%	R$ 8,97	R$ 1.205,15	R$ 1.486,96
4.21.2.8	102509	SINAPI PE SETEMBRO 2026	PINTURA DE FAIXA DE PEDESTRE OU ZEBRADA TINTA RETRORREFLETIVA A BASE DE RESINA ACRÍLICA COM MICROESFERAS DE VIDRO, E = 30 CM, APLICAÇÃO MANUAL. AF_05/2021	M2	11,80	R$ 38,93	23,37%	R$ 48,03	R$ 459,37	R$ 566,75
									SUBTOTAL 4.21.2	**R$ 22.104,95**
									SUBTOTAL 4.21.0	**R$ 404.211,14**

Assinado por 2 pessoas: SIDCLEI TEIXEIRA MAGALHAES e MICHELE MOTA SAMPAIO LOPES
Para verificar a validade das assinaturas, acesse https://petrolina.1doc.com.br/verificacao/A6A9-1FEA-1DF9-E143 e informe o código A6A9-1FEA-1DF9-E143

PLANILHA ORÇAMENTÁRIA

OBJETO: CONTRATAÇÃO DE EMPRESA ESPECIALIZADA PARA EXECUÇÃO DE IMPLANTAÇÃO E REVITALIZAÇÃO DE PAVIMENTAÇÃO E DRENAGEM EM DIVERSAS RUAS NO MUNICÍPIO DE PETROLINA-PE

Planilhas de Referência:	Encargos Sociais:		BDI:
SINAPI SERVIÇOS E INSUMOS NÃO DESONERADOS DE SETEMBRO DE 2026; SICRO JULHO 2026; ANP AGOSTO 2026; ORSE AGOSTO 2026	HORISTA	114,63%	23,37%
	MENSALISTA	70,67%	14,45%

DATA: OUTUBRO/2026

ITEM	CÓDIGO	FONTE	DISCRIMINAÇÃO	UND	QUANT	CUSTO S/ BDI	BDI	CUSTO C/ BDI	PREÇO TOTAL(R$) S/ BDI	PREÇO TOTAL(R$) C/ BDI
4.22			**RUA EVALDO BRAGA - OURO PRETO**							
4.22.1			**PAVIMENTAÇÃO**							
4.22.1.1	101852	SINAPI PE SETEMBRO 2026	REASSENTAMENTO DE PARALELEPÍPEDOS, REJUNTAMENTO COM ARGAMASSA, COM REAPROVEITAMENTO DOS PARALELEPÍPEDOS - INCLUSO RETIRADA E COLOCAÇÃO DO MATERIAL. AF 12/2020	M2	631,21	R$ 88,13	23,37%	R$ 108,73	R$ 55.628,54	R$ 68.631,46
4.22.1.2	COMP026	COMPOSIÇÃO	EXECUÇÃO DE PINTURA DE LIGAÇÃO COM EMULSÃO ASFÁLTICA RR-1C, PARA OBRAS DE CONSTRUÇÃO DE PAVIMENTOS - EXCLUSIVE AQUISIÇÃO EMULSÃO ASFÁLTICA, CARGA E TRANSPORTE DE MATERIAL ASFÁLTICO	M2	8.416,18	R$ 1,09	23,37%	R$ 1,34	R$ 9.173,64	R$ 11.277,68
4.22.1.3	102331	SINAPI PE SETEMBRO 2026	TRANSPORTE COM CAMINHÃO TANQUE DE TRANSPORTE DE MATERIAL ASFÁLTICO DE 30000 L, EM VIA URBANA PAVIMENTADA, ADICIONAL PARA DMT EXCEDENTE A 30 KM (UNIDADE: TXKM). AF_02/2026 - (REFINARIA - USINA) - RR1C	TXKM	1.636,11	R$ 0,64	14,45%	R$ 0,73	R$ 1.047,11	R$ 1.194,36
4.22.1.4	102332	SINAPI PE SETEMBRO 2026	TRANSPORTE COM CAMINHÃO TANQUE DE TRANSPORTE DE MATERIAL ASFÁLTICO DE 20000 L, EM VIA URBANA PAVIMENTADA, DMT ATÉ 30KM (UNIDADE: TXKM). AF_02/2026 - (USINA - PISTA) - RR1C	TXKM	96,58	R$ 2,19	23,37%	R$ 2,70	R$ 211,51	R$ 260,77
4.22.1.5	COMP036	COMPOSIÇÃO	EXECUÇÃO DE PAVIMENTO COM APLICAÇÃO DE CONCRETO ASFÁLTICO, CAMADA DE ROLAMENTO - EXCLUSIVE AQUISIÇÃO, CARGA E TRANSPORTE DE MATERIAL ASFÁLTICO - (CAMADA DE 3 CM)	M3	126,24	R$ 669,12	23,37%	R$ 825,49	R$ 84.469,71	R$ 104.209,86
4.22.1.6	COMP036	COMPOSIÇÃO	EXECUÇÃO DE PAVIMENTO COM APLICAÇÃO DE CONCRETO ASFÁLTICO, CAMADA DE ROLAMENTO - EXCLUSIVE AQUISIÇÃO, CARGA E TRANSPORTE DE MATERIAL ASFÁLTICO - (CAMADA DE 4 CM)	M3	168,32	R$ 669,12	23,37%	R$ 825,49	R$ 112.626,28	R$ 138.946,48
4.22.1.7	102331	SINAPI PE SETEMBRO 2026	TRANSPORTE COM CAMINHÃO TANQUE DE TRANSPORTE DE MATERIAL ASFÁLTICO DE 30000 L, EM VIA URBANA PAVIMENTADA, ADICIONAL PARA DMT EXCEDENTE A 30 KM (UNIDADE: TXKM). AF_02/2026 - (REFINARIA - USINA) - CAP50/70	TXKM	30.706,15	R$ 0,64	14,45%	R$ 0,73	R$ 19.651,94	R$ 22.415,49
4.22.1.8	95876	SINAPI PE SETEMBRO 2026	TRANSPORTE COM CAMINHÃO BASCULANTE DE 14 M³, EM VIA URBANA PAVIMENTADA, DMT ATÉ 30 KM (UNIDADE: M3XKM). AF_02/2026 - (USINA-PISTA) - CBUQ	M3XKM	7.511,28	R$ 2,54	23,37%	R$ 3,13	R$ 19.078,65	R$ 23.510,31
4.22.1.9	COMP030	COMPOSIÇÃO	AQUISIÇÃO DE RR-1C (COLETADO NA ANP - 08/2026 - ACRESCIDO DE ICMS, PIS E COFINS)	T	3,79	R$ 3.668,19	23,37%	R$ 4.525,45	R$ 13.902,44	R$ 17.151,46
4.22.1.10	COMP032	COMPOSIÇÃO	AQUISIÇÃO DE CAP 50/70 (COLETADO NA ANP - 08/2026 - ACRESCIDO DE ICMS, PIS E COFINS)	T	39,22	R$ 4.954,39	23,37%	R$ 6.112,23	R$ 194.311,18	R$ 239.721,66
									SUBTOTAL 4.22.1	**R$ 627.319,53**
4.22.2			**SINALIZAÇÃO**							
4.22.2.1	COMP050	COMPOSIÇÃO	FORNECIMENTO E INSTALAÇÃO DE PLACA DE SINALIZAÇÃO DE REGULAMENTALÇAO D = 0,40M EM CHAPA DE AÇO Nº 16 GALVANIZADO COM PELÍCULA RETRORREFLETIVA TIPO I + SI EM SUPORTE METÁLICO	UN	10,00	R$ 182,88	23,37%	R$ 225,62	R$ 1.828,80	R$ 2.256,20
4.22.2.2	COMP051	COMPOSIÇÃO	FORNECIMENTO E INSTALAÇÃO DE PLACA DE SINALIZAÇÃO DE ADVERTÊNCIA DIM. 0,45X0,45M EM CHAPA DE AÇO Nº 16 GALVANIZADO COM PELÍCULA RETRORREFLETIVA TIPO I + SI EM SUPORTE METÁLICO	UN	21,00	R$ 232,01	23,37%	R$ 286,23	R$ 4.872,21	R$ 6.010,83
4.22.2.3	5213444	SICRO PE JULHO 2026	PLACA DE REGULAMENTAÇÃO EM AÇO, R1 LADO 0,248 M - PELÍCULA RETRORREFLETIVA TIPO I + SI - FORNECIMENTO E IMPLANTAÇÃO	UN	12,00	R$ 285,54	23,37%	R$ 352,27	R$ 3.426,48	R$ 4.227,24
4.22.2.4	COMP088	COMPOSIÇÃO	FORNECIMENTO E INSTALAÇÃO DE SUPORTE METÁLICO GALVANIZADO PARA PLACAS DE SINALIZAÇÃO EM SOLO, COM H= DE 2,5 M E DIÂMETRO DE 2". AF_03/2022	UND	43,00	R$ 236,17	23,37%	R$ 291,36	R$ 10.155,31	R$ 12.528,48
4.22.2.5	COMP049	COMPOSIÇÃO	LIMPEZA DE RUAS (VARRIÇÃO E REMOÇÃO DE ENTULHOS)	M2	8.416,18	R$ 0,69	23,37%	R$ 0,85	R$ 5.807,16	R$ 7.153,75
4.22.2.6	102513	SINAPI PE SETEMBRO 2026	PINTURA DE SÍMBOLOS E TEXTOS COM TINTA ACRÍLICA, DEMARCAÇÃO COM FITA ADESIVA E APLICAÇÃO COM ROLO. AF_05/2021	M2	35,04	R$ 53,64	23,37%	R$ 66,18	R$ 1.879,55	R$ 2.318,95
4.22.2.7	102512	SINAPI PE SETEMBRO 2026	PINTURA DE EIXO VIÁRIO SOBRE ASFALTO COM TINTA RETRORREFLETIVA A BASE DE RESINA ACRÍLICA COM MICROESFERAS DE VIDRO, E = 10 CM, APLICAÇÃO MECÂNICA COM DEMARCADORA AUTOPROPELIDA. AF_05/2021	M	306,20	R$ 7,27	23,37%	R$ 8,97	R$ 2.226,07	R$ 2.746,61
4.22.2.8	102509	SINAPI PE SETEMBRO 2026	PINTURA DE FAIXA DE PEDESTRE OU ZEBRADA TINTA RETRORREFLETIVA A BASE DE RESINA ACRÍLICA COM MICROESFERAS DE VIDRO, E = 30 CM, APLICAÇÃO MANUAL. AF_05/2021	M2	11,80	R$ 38,93	23,37%	R$ 48,03	R$ 459,37	R$ 566,75
									SUBTOTAL 4.22.2	**R$ 37.808,81**
									SUBTOTAL 4.22.0	**R$ 665.128,34**

Assinado por 2 pessoas: SIDCLEI TEIXEIRA MAGALHAES e MICHELE MOTA SAMPAIO LOPES
Para verificar a validade das assinaturas, acesse https://petrolina.1doc.com.br/verificacao/A6A9-1FEA-1DF9-E143 e informe o código A6A9-1FEA-1DF9-E143

PLANILHA ORÇAMENTÁRIA

OBJETO: CONTRATAÇÃO DE EMPRESA ESPECIALIZADA PARA EXECUÇÃO DE IMPLANTAÇÃO E REVITALIZAÇÃO DE PAVIMENTAÇÃO E DRENAGEM EM DIVERSAS RUAS NO MUNICÍPIO DE PETROLINA-PE

Planilhas de Referência:	Encargos Sociais:		BDI:
SINAPI SERVIÇOS E INSUMOS NÃO DESONERADOS DE SETEMBRO DE 2026; SICRO JULHO 2026; ANP AGOSTO 2026; ORSE AGOSTO 2026	HORISTA	114,63%	23,37%
	MENSALISTA	70,67%	14,45%

DATA: OUTUBRO/2026

ITEM	CÓDIGO	FONTE	DISCRIMINAÇÃO	UND	QUANT	CUSTO S/ BDI	BDI	CUSTO C/ BDI	PREÇO TOTAL(R$) S/ BDI	PREÇO TOTAL(R$) C/ BDI
4.23			**RUA ANTONI MARIA - OURO PRETO**							
4.23.1			**PAVIMENTAÇÃO**							
4.23.1.1	101852	SINAPI PE SETEMBRO 2026	REASSENTAMENTO DE PARALELEPÍPEDOS, REJUNTAMENTO COM ARGAMASSA, COM REAPROVEITAMENTO DOS PARALELEPÍPEDOS - INCLUSO RETIRADA E COLOCAÇÃO DO MATERIAL. AF 12/2020	M2	191,22	R$ 88,13	23,37%	R$ 108,73	R$ 16.852,22	R$ 20.791,35
4.23.1.2	COMP026	COMPOSIÇÃO	EXECUÇÃO DE PINTURA DE LIGAÇÃO COM EMULSÃO ASFÁLTICA RR-1C, PARA OBRAS DE CONSTRUÇÃO DE PAVIMENTOS - EXCLUSIVE AQUISIÇÃO EMULSÃO ASFÁLTICA, CARGA E TRANSPORTE DE MATERIAL ASFÁLTICO	M2	2.549,54	R$ 1,09	23,37%	R$ 1,34	R$ 2.779,00	R$ 3.416,38
4.23.1.3	102331	SINAPI PE SETEMBRO 2026	TRANSPORTE COM CAMINHÃO TANQUE DE TRANSPORTE DE MATERIAL ASFÁLTICO DE 30000 L, EM VIA URBANA PAVIMENTADA, ADICIONAL PARA DMT EXCEDENTE A 30 KM (UNIDADE: TXKM). AF_02/2026 - (REFINARIA - USINA) - RR1C	TXKM	495,63	R$ 0,64	14,45%	R$ 0,73	R$ 317,20	R$ 361,81
4.23.1.4	102332	SINAPI PE SETEMBRO 2026	TRANSPORTE COM CAMINHÃO TANQUE DE TRANSPORTE DE MATERIAL ASFÁLTICO DE 20000 L, EM VIA URBANA PAVIMENTADA, DMT ATÉ 30KM (UNIDADE: TXKM). AF_02/2026 - (USINA - PISTA) - RR1C	TXKM	29,49	R$ 2,19	23,37%	R$ 2,70	R$ 64,58	R$ 79,62
4.23.1.5	COMP036	COMPOSIÇÃO	EXECUÇÃO DE PAVIMENTO COM APLICAÇÃO DE CONCRETO ASFÁLTICO, CAMADA DE ROLAMENTO - EXCLUSIVE AQUISIÇÃO, CARGA E TRANSPORTE DE MATERIAL ASFÁLTICO - (CAMADA DE 3 CM)	M3	38,24	R$ 669,12	23,37%	R$ 825,49	R$ 25.587,15	R$ 31.566,74
4.23.1.6	COMP036	COMPOSIÇÃO	EXECUÇÃO DE PAVIMENTO COM APLICAÇÃO DE CONCRETO ASFÁLTICO, CAMADA DE ROLAMENTO - EXCLUSIVE AQUISIÇÃO, CARGA E TRANSPORTE DE MATERIAL ASFÁLTICO - (CAMADA DE 4 CM)	M3	50,99	R$ 669,12	23,37%	R$ 825,49	R$ 34.118,43	R$ 42.091,74
4.23.1.7	102331	SINAPI PE SETEMBRO 2026	TRANSPORTE COM CAMINHÃO TANQUE DE TRANSPORTE DE MATERIAL ASFÁLTICO DE 30000 L, EM VIA URBANA PAVIMENTADA, ADICIONAL PARA DMT EXCEDENTE A 30 KM (UNIDADE: TXKM). AF_02/2026 - (REFINARIA - USINA) - CAP50/70	TXKM	9.301,73	R$ 0,64	14,45%	R$ 0,73	R$ 5.953,11	R$ 6.790,26
4.23.1.8	95876	SINAPI PE SETEMBRO 2026	TRANSPORTE COM CAMINHÃO BASCULANTE DE 14 M³, EM VIA URBANA PAVIMENTADA, DMT ATÉ 30 KM (UNIDADE: M3XKM). AF_02/2026 - (USINA-PISTA) - CBUQ	M3XKM	2.293,21	R$ 2,54	23,37%	R$ 3,13	R$ 5.824,75	R$ 7.177,75
4.23.1.9	COMP030	COMPOSIÇÃO	AQUISIÇÃO DE RR-1C (COLETADO NA ANP - 08/2026 - ACRESCIDO DE ICMS, PIS E COFINS)	T	1,15	R$ 3.668,19	23,37%	R$ 4.525,45	R$ 4.218,42	R$ 5.204,27
4.23.1.10	COMP032	COMPOSIÇÃO	AQUISIÇÃO DE CAP 50/70 (COLETADO NA ANP - 08/2026 - ACRESCIDO DE ICMS, PIS E COFINS)	T	11,88	R$ 4.954,39	23,37%	R$ 6.112,23	R$ 58.858,15	R$ 72.613,29
									SUBTOTAL 4.23.1	**R$ 190.093,21**
4.23.2			**SINALIZAÇÃO**							
4.23.2.1	COMP050	COMPOSIÇÃO	FORNECIMENTO E INSTALAÇÃO DE PLACA DE SINALIZAÇÃO DE REGULAMENTALÇAO D = 0,40M EM CHAPA DE AÇO Nº 16 GALVANIZADO COM PELÍCULA RETRORREFLETIVA TIPO I + SI EM SUPORTE METÁLICO	UN	2,00	R$ 182,88	23,37%	R$ 225,62	R$ 365,76	R$ 451,24
4.23.2.2	COMP051	COMPOSIÇÃO	FORNECIMENTO E INSTALAÇÃO DE PLACA DE SINALIZAÇÃO DE ADVERTÊNCIA DIM. 0,45X0,45M EM CHAPA DE AÇO Nº 16 GALVANIZADO COM PELÍCULA RETRORREFLETIVA TIPO I + SI EM SUPORTE METÁLICO	UN	11,00	R$ 232,01	23,37%	R$ 286,23	R$ 2.552,11	R$ 3.148,53
4.23.2.3	5213444	SICRO PE JULHO 2026	PLACA DE REGULAMENTAÇÃO EM AÇO, R1 LADO 0,248 M - PELÍCULA RETRORREFLETIVA TIPO I + SI - FORNECIMENTO E IMPLANTAÇÃO	UN	6,00	R$ 285,54	23,37%	R$ 352,27	R$ 1.713,24	R$ 2.113,62
4.23.2.4	COMP088	COMPOSIÇÃO	FORNECIMENTO E INSTALAÇÃO DE SUPORTE METÁLICO GALVANIZADO PARA PLACAS DE SINALIZAÇÃO EM SOLO, COM H= DE 2,5 M E DIÂMETRO DE 2". AF_03/2022	UND	19,00	R$ 236,17	23,37%	R$ 291,36	R$ 4.487,23	R$ 5.535,84
4.23.2.5	COMP049	COMPOSIÇÃO	LIMPEZA DE RUAS (VARRIÇÃO E REMOÇÃO DE ENTULHOS)	M2	2.549,54	R$ 0,69	23,37%	R$ 0,85	R$ 1.759,18	R$ 2.167,11
4.23.2.6	102513	SINAPI PE SETEMBRO 2026	PINTURA DE SÍMBOLOS E TEXTOS COM TINTA ACRÍLICA, DEMARCAÇÃO COM FITA ADESIVA E APLICAÇÃO COM ROLO. AF_05/2021	M2	29,20	R$ 53,64	23,37%	R$ 66,18	R$ 1.566,29	R$ 1.932,46
4.23.2.7	102512	SINAPI PE SETEMBRO 2026	PINTURA DE EIXO VIÁRIO SOBRE ASFALTO COM TINTA RETRORREFLETIVA A BASE DE RESINA ACRÍLICA COM MICROESFERAS DE VIDRO, E = 10 CM, APLICAÇÃO MECÂNICA COM DEMARCADORA AUTOPROPELIDA. AF_05/2021	M	172,44	R$ 7,27	23,37%	R$ 8,97	R$ 1.253,64	R$ 1.546,79
4.23.2.8	102509	SINAPI PE SETEMBRO 2026	PINTURA DE FAIXA DE PEDESTRE OU ZEBRADA TINTA RETRORREFLETIVA A BASE DE RESINA ACRÍLICA COM MICROESFERAS DE VIDRO, E = 30 CM, APLICAÇÃO MANUAL. AF_05/2021	M2	13,68	R$ 38,93	23,37%	R$ 48,03	R$ 532,56	R$ 657,05
									SUBTOTAL 4.23.2	**R$ 17.552,64**
									SUBTOTAL 4.23.0	**R$ 207.645,85**

Assinado por 2 pessoas: SIDCLEI TEIXEIRA MAGALHAES e MICHELE MOTA SAMPAIO LOPES
Para verificar a validade das assinaturas, acesse https://petrolina.1doc.com.br/verificacao/A6A9-1FEA-1DF9-E143 e informe o código A6A9-1FEA-1DF9-E143

PLANILHA ORÇAMENTÁRIA

OBJETO: CONTRATAÇÃO DE EMPRESA ESPECIALIZADA PARA EXECUÇÃO DE IMPLANTAÇÃO E REVITALIZAÇÃO DE PAVIMENTAÇÃO E DRENAGEM EM DIVERSAS RUAS NO MUNICÍPIO DE PETROLINA-PE

Planilhas de Referência:	Encargos Sociais:		BDI:
SINAPI SERVIÇOS E INSUMOS NÃO DESONERADOS DE SETEMBRO DE 2026; SICRO JULHO 2026; ANP AGOSTO 2026; ORSE AGOSTO 2026	HORISTA	114,63%	23,37%
	MENSALISTA	70,67%	14,45%

DATA: OUTUBRO/2026

ITEM	CÓDIGO	FONTE	DISCRIMINAÇÃO	UND	QUANT	CUSTO S/ BDI	BDI	CUSTO C/ BDI	PREÇO TOTAL(R$) S/ BDI	PREÇO TOTAL(R$) C/ BDI
4.24			**RUA GOVERNADOR CORDEIRO FARIAS - OURO PRETO**							
4.24.1			**PAVIMENTAÇÃO**							
4.24.1.1	101852	SINAPI PE SETEMBRO 2026	REASSENTAMENTO DE PARALELEPÍPEDOS, REJUNTAMENTO COM ARGAMASSA, COM REAPROVEITAMENTO DOS PARALELEPÍPEDOS - INCLUSO RETIRADA E COLOCAÇÃO DO MATERIAL. AF 12/2020	M2	83,93	R$ 88,13	23,37%	R$ 108,73	R$ 7.396,75	R$ 9.125,71
4.24.1.2	COMP026	COMPOSIÇÃO	EXECUÇÃO DE PINTURA DE LIGAÇÃO COM EMULSÃO ASFÁLTICA RR-1C, PARA OBRAS DE CONSTRUÇÃO DE PAVIMENTOS - EXCLUSIVE AQUISIÇÃO EMULSÃO ASFÁLTICA, CARGA E TRANSPORTE DE MATERIAL ASFÁLTICO	M2	1.119,06	R$ 1,09	23,37%	R$ 1,34	R$ 1.219,78	R$ 1.499,54
4.24.1.3	102331	SINAPI PE SETEMBRO 2026	TRANSPORTE COM CAMINHÃO TANQUE DE TRANSPORTE DE MATERIAL ASFÁLTICO DE 30000 L, EM VIA URBANA PAVIMENTADA, ADICIONAL PARA DMT EXCEDENTE A 30 KM (UNIDADE: TXKM). AF_02/2026 - (REFINARIA - USINA) - RR1C	TXKM	217,55	R$ 0,64	14,45%	R$ 0,73	R$ 139,23	R$ 158,81
4.24.1.4	102332	SINAPI PE SETEMBRO 2026	TRANSPORTE COM CAMINHÃO TANQUE DE TRANSPORTE DE MATERIAL ASFÁLTICO DE 20000 L, EM VIA URBANA PAVIMENTADA, DMT ATÉ 30KM (UNIDADE: TXKM). AF_02/2026 - (USINA - PISTA) - RR1C	TXKM	12,84	R$ 2,19	23,37%	R$ 2,70	R$ 28,12	R$ 34,67
4.24.1.5	COMP036	COMPOSIÇÃO	EXECUÇÃO DE PAVIMENTO COM APLICAÇÃO DE CONCRETO ASFÁLTICO, CAMADA DE ROLAMENTO - EXCLUSIVE AQUISIÇÃO, CARGA E TRANSPORTE DE MATERIAL ASFÁLTICO - (CAMADA DE 3 CM)	M3	16,79	R$ 669,12	23,37%	R$ 825,49	R$ 11.234,52	R$ 13.859,98
4.24.1.6	COMP036	COMPOSIÇÃO	EXECUÇÃO DE PAVIMENTO COM APLICAÇÃO DE CONCRETO ASFÁLTICO, CAMADA DE ROLAMENTO - EXCLUSIVE AQUISIÇÃO, CARGA E TRANSPORTE DE MATERIAL ASFÁLTICO - (CAMADA DE 4 CM)	M3	22,38	R$ 669,12	23,37%	R$ 825,49	R$ 14.974,91	R$ 18.474,47
4.24.1.7	102331	SINAPI PE SETEMBRO 2026	TRANSPORTE COM CAMINHÃO TANQUE DE TRANSPORTE DE MATERIAL ASFÁLTICO DE 30000 L, EM VIA URBANA PAVIMENTADA, ADICIONAL PARA DMT EXCEDENTE A 30 KM (UNIDADE: TXKM). AF_02/2026 - (REFINARIA - USINA) - CAP50/70	TXKM	4.083,20	R$ 0,64	14,45%	R$ 0,73	R$ 2.613,25	R$ 2.980,74
4.24.1.8	95876	SINAPI PE SETEMBRO 2026	TRANSPORTE COM CAMINHÃO BASCULANTE DE 14 M³, EM VIA URBANA PAVIMENTADA, DMT ATÉ 30 KM (UNIDADE: M3XKM). AF_02/2026 - (USINA-PISTA) - CBUQ	M3XKM	998,84	R$ 2,54	23,37%	R$ 3,13	R$ 2.537,05	R$ 3.126,37
4.24.1.9	COMP030	COMPOSIÇÃO	AQUISIÇÃO DE RR-1C (COLETADO NA ANP - 08/2026 - ACRESCIDO DE ICMS, PIS E COFINS)	T	0,50	R$ 3.668,19	23,37%	R$ 4.525,45	R$ 1.834,10	R$ 2.262,73
4.24.1.10	COMP032	COMPOSIÇÃO	AQUISIÇÃO DE CAP 50/70 (COLETADO NA ANP - 08/2026 - ACRESCIDO DE ICMS, PIS E COFINS)	T	5,21	R$ 4.954,39	23,37%	R$ 6.112,23	R$ 25.812,37	R$ 31.844,72
									SUBTOTAL 4.24.1	**R$ 83.367,74**
4.24.2			**SINALIZAÇÃO**							
4.24.2.1	COMP050	COMPOSIÇÃO	FORNECIMENTO E INSTALAÇÃO DE PLACA DE SINALIZAÇÃO DE REGULAMENTALÇAO D = 0,40M EM CHAPA DE AÇO Nº 16 GALVANIZADO COM PELÍCULA RETRORREFLETIVA TIPO I + SI EM SUPORTE METÁLICO	UN	2,00	R$ 182,88	23,37%	R$ 225,62	R$ 365,76	R$ 451,24
4.24.2.2	COMP051	COMPOSIÇÃO	FORNECIMENTO E INSTALAÇÃO DE PLACA DE SINALIZAÇÃO DE ADVERTÊNCIA DIM. 0,45X0,45M EM CHAPA DE AÇO Nº 16 GALVANIZADO COM PELÍCULA RETRORREFLETIVA TIPO I + SI EM SUPORTE METÁLICO	UN	6,00	R$ 232,01	23,37%	R$ 286,23	R$ 1.392,06	R$ 1.717,38
4.24.2.3	5213444	SICRO PE JULHO 2026	PLACA DE REGULAMENTAÇÃO EM AÇO, R1 LADO 0,248 M - PELÍCULA RETRORREFLETIVA TIPO I + SI - FORNECIMENTO E IMPLANTAÇÃO	UN	4,00	R$ 285,54	23,37%	R$ 352,27	R$ 1.142,16	R$ 1.409,08
4.24.2.4	COMP088	COMPOSIÇÃO	FORNECIMENTO E INSTALAÇÃO DE SUPORTE METÁLICO GALVANIZADO PARA PLACAS DE SINALIZAÇÃO EM SOLO, COM H= DE 2,5 M E DIÂMETRO DE 2". AF_03/2022	UND	12,00	R$ 236,17	23,37%	R$ 291,36	R$ 2.834,04	R$ 3.496,32
4.24.2.5	COMP049	COMPOSIÇÃO	LIMPEZA DE RUAS (VARRIÇÃO E REMOÇÃO DE ENTULHOS)	M2	1.119,06	R$ 0,69	23,37%	R$ 0,85	R$ 772,15	R$ 951,20
4.24.2.6	102513	SINAPI PE SETEMBRO 2026	PINTURA DE SÍMBOLOS E TEXTOS COM TINTA ACRÍLICA, DEMARCAÇÃO COM FITA ADESIVA E APLICAÇÃO COM ROLO. AF_05/2021	M2	11,68	R$ 53,64	23,37%	R$ 66,18	R$ 626,52	R$ 772,98
4.24.2.7	102512	SINAPI PE SETEMBRO 2026	PINTURA DE EIXO VIÁRIO SOBRE ASFALTO COM TINTA RETRORREFLETIVA A BASE DE RESINA ACRÍLICA COM MICROESFERAS DE VIDRO, E = 10 CM, APLICAÇÃO MECÂNICA COM DEMARCADORA AUTOPROPELIDA. AF_05/2021	M	57,23	R$ 7,27	23,37%	R$ 8,97	R$ 416,06	R$ 513,35
4.24.2.8	102509	SINAPI PE SETEMBRO 2026	PINTURA DE FAIXA DE PEDESTRE OU ZEBRADA TINTA RETRORREFLETIVA A BASE DE RESINA ACRÍLICA COM MICROESFERAS DE VIDRO, E = 30 CM, APLICAÇÃO MANUAL. AF_05/2021	M2	13,60	R$ 38,93	23,37%	R$ 48,03	R$ 529,45	R$ 653,21
									SUBTOTAL 4.24.2	**R$ 9.964,76**
									SUBTOTAL 4.24.0	**R$ 93.332,50**

Assinado por 2 pessoas: SIDCLEI TEIXEIRA MAGALHAES e MICHELE MOTA SAMPAIO LOPES
Para verificar a validade das assinaturas, acesse https://petrolina.1doc.com.br/verificacao/A6A9-1FEA-1DF9-E143 e informe o código A6A9-1FEA-1DF9-E143

PLANILHA ORÇAMENTÁRIA

OBJETO: CONTRATAÇÃO DE EMPRESA ESPECIALIZADA PARA EXECUÇÃO DE IMPLANTAÇÃO E REVITALIZAÇÃO DE PAVIMENTAÇÃO E DRENAGEM EM DIVERSAS RUAS NO MUNICÍPIO DE PETROLINA-PE

Planilhas de Referência:	Encargos Sociais:		BDI:
SINAPI SERVIÇOS E INSUMOS NÃO DESONERADOS DE SETEMBRO DE 2026; SICRO JULHO 2026; ANP AGOSTO 2026; ORSE AGOSTO 2026	HORISTA	114,63%	23,37%
	MENSALISTA	70,67%	14,45%

DATA: OUTUBRO/2026

ITEM	CÓDIGO	FONTE	DISCRIMINAÇÃO	UND	QUANT	CUSTO S/ BDI	BDI	CUSTO C/ BDI	PREÇO TOTAL(R$) S/ BDI	PREÇO TOTAL(R$) C/ BDI
4.25			**TRAVESSA VINÍCIUS DE MORAIS - OURO PRETO**							
4.25.1			**PAVIMENTAÇÃO**							
4.25.1.1	101852	SINAPI PE SETEMBRO 2026	REASSENTAMENTO DE PARALELEPÍPEDOS, REJUNTAMENTO COM ARGAMASSA, COM REAPROVEITAMENTO DOS PARALELEPÍPEDOS - INCLUSO RETIRADA E COLOCAÇÃO DO MATERIAL. AF 12/2020	M2	74,49	R$ 88,13	23,37%	R$ 108,73	R$ 6.564,80	R$ 8.099,30
4.25.1.2	COMP026	COMPOSIÇÃO	EXECUÇÃO DE PINTURA DE LIGAÇÃO COM EMULSÃO ASFÁLTICA RR-1C, PARA OBRAS DE CONSTRUÇÃO DE PAVIMENTOS - EXCLUSIVE AQUISIÇÃO EMULSÃO ASFÁLTICA, CARGA E TRANSPORTE DE MATERIAL ASFÁLTICO	M2	993,14	R$ 1,09	23,37%	R$ 1,34	R$ 1.082,52	R$ 1.330,81
4.25.1.3	102331	SINAPI PE SETEMBRO 2026	TRANSPORTE COM CAMINHÃO TANQUE DE TRANSPORTE DE MATERIAL ASFÁLTICO DE 30000 L, EM VIA URBANA PAVIMENTADA, ADICIONAL PARA DMT EXCEDENTE A 30 KM (UNIDADE: TXKM). AF_02/2026 - (REFINARIA - USINA) - RR1C	TXKM	193,07	R$ 0,64	14,45%	R$ 0,73	R$ 123,56	R$ 140,94
4.25.1.4	102332	SINAPI PE SETEMBRO 2026	TRANSPORTE COM CAMINHÃO TANQUE DE TRANSPORTE DE MATERIAL ASFÁLTICO DE 20000 L, EM VIA URBANA PAVIMENTADA, DMT ATÉ 30KM (UNIDADE: TXKM). AF_02/2026 - (USINA - PISTA) - RR1C	TXKM	11,44	R$ 2,19	23,37%	R$ 2,70	R$ 25,05	R$ 30,89
4.25.1.5	COMP036	COMPOSIÇÃO	EXECUÇÃO DE PAVIMENTO COM APLICAÇÃO DE CONCRETO ASFÁLTICO, CAMADA DE ROLAMENTO - EXCLUSIVE AQUISIÇÃO, CARGA E TRANSPORTE DE MATERIAL ASFÁLTICO - (CAMADA DE 3 CM)	M3	14,90	R$ 669,12	23,37%	R$ 825,49	R$ 9.969,89	R$ 12.299,80
4.25.1.6	COMP036	COMPOSIÇÃO	EXECUÇÃO DE PAVIMENTO COM APLICAÇÃO DE CONCRETO ASFÁLTICO, CAMADA DE ROLAMENTO - EXCLUSIVE AQUISIÇÃO, CARGA E TRANSPORTE DE MATERIAL ASFÁLTICO - (CAMADA DE 4 CM)	M3	19,86	R$ 669,12	23,37%	R$ 825,49	R$ 13.288,72	R$ 16.394,23
4.25.1.7	102331	SINAPI PE SETEMBRO 2026	TRANSPORTE COM CAMINHÃO TANQUE DE TRANSPORTE DE MATERIAL ASFÁLTICO DE 30000 L, EM VIA URBANA PAVIMENTADA, ADICIONAL PARA DMT EXCEDENTE A 30 KM (UNIDADE: TXKM). AF_02/2026 - (REFINARIA - USINA) - CAP50/70	TXKM	3.623,48	R$ 0,64	14,45%	R$ 0,73	R$ 2.319,03	R$ 2.645,14
4.25.1.8	95876	SINAPI PE SETEMBRO 2026	TRANSPORTE COM CAMINHÃO BASCULANTE DE 14 M³, EM VIA URBANA PAVIMENTADA, DMT ATÉ 30 KM (UNIDADE: M3XKM). AF_02/2026 - (USINA-PISTA) - CBUQ	M3XKM	889,86	R$ 2,54	23,37%	R$ 3,13	R$ 2.260,24	R$ 2.785,26
4.25.1.9	COMP030	COMPOSIÇÃO	AQUISIÇÃO DE RR-1C (COLETADO NA ANP - 08/2026 - ACRESCIDO DE ICMS, PIS E COFINS)	T	0,45	R$ 3.668,19	23,37%	R$ 4.525,45	R$ 1.650,69	R$ 2.036,45
4.25.1.10	COMP032	COMPOSIÇÃO	AQUISIÇÃO DE CAP 50/70 (COLETADO NA ANP - 08/2026 - ACRESCIDO DE ICMS, PIS E COFINS)	T	4,63	R$ 4.954,39	23,37%	R$ 6.112,23	R$ 22.938,83	R$ 28.299,62
									SUBTOTAL 4.25.1	**R$ 74.062,44**
4.25.2			**SINALIZAÇÃO**							
4.25.2.1	COMP050	COMPOSIÇÃO	FORNECIMENTO E INSTALAÇÃO DE PLACA DE SINALIZAÇÃO DE REGULAMENTALÇAO D = 0,40M EM CHAPA DE AÇO Nº 16 GALVANIZADO COM PELÍCULA RETRORREFLETIVA TIPO I + SI EM SUPORTE METÁLICO	UN	2,00	R$ 182,88	23,37%	R$ 225,62	R$ 365,76	R$ 451,24
4.25.2.2	COMP051	COMPOSIÇÃO	FORNECIMENTO E INSTALAÇÃO DE PLACA DE SINALIZAÇÃO DE ADVERTÊNCIA DIM. 0,45X0,45M EM CHAPA DE AÇO Nº 16 GALVANIZADO COM PELÍCULA RETRORREFLETIVA TIPO I + SI EM SUPORTE METÁLICO	UN	5,00	R$ 232,01	23,37%	R$ 286,23	R$ 1.160,05	R$ 1.431,15
4.25.2.3	5213444	SICRO PE JULHO 2026	PLACA DE REGULAMENTAÇÃO EM AÇO, R1 LADO 0,248 M - PELÍCULA RETRORREFLETIVA TIPO I + SI - FORNECIMENTO E IMPLANTAÇÃO	UN	4,00	R$ 285,54	23,37%	R$ 352,27	R$ 1.142,16	R$ 1.409,08
4.25.2.4	COMP088	COMPOSIÇÃO	FORNECIMENTO E INSTALAÇÃO DE SUPORTE METÁLICO GALVANIZADO PARA PLACAS DE SINALIZAÇÃO EM SOLO, COM H= DE 2,5 M E DIÂMETRO DE 2". AF_03/2022	UND	11,00	R$ 236,17	23,37%	R$ 291,36	R$ 2.597,87	R$ 3.204,96
4.25.2.5	COMP049	COMPOSIÇÃO	LIMPEZA DE RUAS (VARRIÇÃO E REMOÇÃO DE ENTULHOS)	M2	993,14	R$ 0,69	23,37%	R$ 0,85	R$ 685,27	R$ 844,17
4.25.2.6	102513	SINAPI PE SETEMBRO 2026	PINTURA DE SÍMBOLOS E TEXTOS COM TINTA ACRÍLICA, DEMARCAÇÃO COM FITA ADESIVA E APLICAÇÃO COM ROLO. AF_05/2021	M2	11,68	R$ 53,64	23,37%	R$ 66,18	R$ 626,52	R$ 772,98
4.25.2.7	102512	SINAPI PE SETEMBRO 2026	PINTURA DE EIXO VIÁRIO SOBRE ASFALTO COM TINTA RETRORREFLETIVA A BASE DE RESINA ACRÍLICA COM MICROESFERAS DE VIDRO, E = 10 CM, APLICAÇÃO MECÂNICA COM DEMARCADORA AUTOPROPELIDA. AF_05/2021	M	56,22	R$ 7,27	23,37%	R$ 8,97	R$ 408,72	R$ 504,29
4.25.2.8	102509	SINAPI PE SETEMBRO 2026	PINTURA DE FAIXA DE PEDESTRE OU ZEBRADA TINTA RETRORREFLETIVA A BASE DE RESINA ACRÍLICA COM MICROESFERAS DE VIDRO, E = 30 CM, APLICAÇÃO MANUAL. AF_05/2021	M2	11,60	R$ 38,93	23,37%	R$ 48,03	R$ 451,59	R$ 557,15
									SUBTOTAL 4.25.2	**R$ 9.175,02**
									SUBTOTAL 4.25.0	**R$ 83.237,46**

Assinado por 2 pessoas: SIDCLEI TEIXEIRA MAGALHAES e MICHELE MOTA SAMPAIO LOPES
Para verificar a validade das assinaturas, acesse https://petrolina.1doc.com.br/verificacao/A6A9-1FEA-1DF9-E143 e informe o código A6A9-1FEA-1DF9-E143

PLANILHA ORÇAMENTÁRIA

OBJETO: CONTRATAÇÃO DE EMPRESA ESPECIALIZADA PARA EXECUÇÃO DE IMPLANTAÇÃO E REVITALIZAÇÃO DE PAVIMENTAÇÃO E DRENAGEM EM DIVERSAS RUAS NO MUNICÍPIO DE PETROLINA-PE

Planilhas de Referência:	Encargos Sociais:		BDI:
SINAPI SERVIÇOS E INSUMOS NÃO DESONERADOS DE SETEMBRO DE 2026; SICRO JULHO 2026; ANP AGOSTO 2026; ORSE AGOSTO 2026	HORISTA	114,63%	23,37%
	MENSALISTA	70,67%	14,45%

DATA: OUTUBRO/2026

ITEM	CÓDIGO	FONTE	DISCRIMINAÇÃO	UND	QUANT	CUSTO S/ BDI	BDI	CUSTO C/ BDI	PREÇO TOTAL(R$) S/ BDI	PREÇO TOTAL(R$) C/ BDI
4.26			**TRAVESSA RUA PAULO SÉRGIO - OURO PRETO**							
4.26.1			**PAVIMENTAÇÃO**							
4.26.1.1	101852	SINAPI PE SETEMBRO 2026	REASSENTAMENTO DE PARALELEPÍPEDOS, REJUNTAMENTO COM ARGAMASSA, COM REAPROVEITAMENTO DOS PARALELEPÍPEDOS - INCLUSO RETIRADA E COLOCAÇÃO DO MATERIAL. AF 12/2020	M2	71,58	R$ 88,13	23,37%	R$ 108,73	R$ 6.308,35	R$ 7.782,89
4.26.1.2	COMP026	COMPOSIÇÃO	EXECUÇÃO DE PINTURA DE LIGAÇÃO COM EMULSÃO ASFÁLTICA RR-1C, PARA OBRAS DE CONSTRUÇÃO DE PAVIMENTOS - EXCLUSIVE AQUISIÇÃO EMULSÃO ASFÁLTICA, CARGA E TRANSPORTE DE MATERIAL ASFÁLTICO	M2	954,46	R$ 1,09	23,37%	R$ 1,34	R$ 1.040,36	R$ 1.278,98
4.26.1.3	102331	SINAPI PE SETEMBRO 2026	TRANSPORTE COM CAMINHÃO TANQUE DE TRANSPORTE DE MATERIAL ASFÁLTICO DE 30000 L, EM VIA URBANA PAVIMENTADA, ADICIONAL PARA DMT EXCEDENTE A 30 KM (UNIDADE: TXKM). AF_02/2026 - (REFINARIA - USINA) - RR1C	TXKM	185,55	R$ 0,64	14,45%	R$ 0,73	R$ 118,75	R$ 135,45
4.26.1.4	102332	SINAPI PE SETEMBRO 2026	TRANSPORTE COM CAMINHÃO TANQUE DE TRANSPORTE DE MATERIAL ASFÁLTICO DE 20000 L, EM VIA URBANA PAVIMENTADA, DMT ATÉ 30KM (UNIDADE: TXKM). AF_02/2026 - (USINA - PISTA) - RR1C	TXKM	11,00	R$ 2,19	23,37%	R$ 2,70	R$ 24,09	R$ 29,70
4.26.1.5	COMP036	COMPOSIÇÃO	EXECUÇÃO DE PAVIMENTO COM APLICAÇÃO DE CONCRETO ASFÁLTICO, CAMADA DE ROLAMENTO - EXCLUSIVE AQUISIÇÃO, CARGA E TRANSPORTE DE MATERIAL ASFÁLTICO - (CAMADA DE 3 CM)	M3	14,32	R$ 669,12	23,37%	R$ 825,49	R$ 9.581,80	R$ 11.821,02
4.26.1.6	COMP036	COMPOSIÇÃO	EXECUÇÃO DE PAVIMENTO COM APLICAÇÃO DE CONCRETO ASFÁLTICO, CAMADA DE ROLAMENTO - EXCLUSIVE AQUISIÇÃO, CARGA E TRANSPORTE DE MATERIAL ASFÁLTICO - (CAMADA DE 4 CM)	M3	19,09	R$ 669,12	23,37%	R$ 825,49	R$ 12.773,50	R$ 15.758,60
4.26.1.7	102331	SINAPI PE SETEMBRO 2026	TRANSPORTE COM CAMINHÃO TANQUE DE TRANSPORTE DE MATERIAL ASFÁLTICO DE 30000 L, EM VIA URBANA PAVIMENTADA, ADICIONAL PARA DMT EXCEDENTE A 30 KM (UNIDADE: TXKM). AF_02/2026 - (REFINARIA - USINA) - CAP50/70	TXKM	3.482,77	R$ 0,64	14,45%	R$ 0,73	R$ 2.228,97	R$ 2.542,42
4.26.1.8	95876	SINAPI PE SETEMBRO 2026	TRANSPORTE COM CAMINHÃO BASCULANTE DE 14 M³, EM VIA URBANA PAVIMENTADA, DMT ATÉ 30 KM (UNIDADE: M3XKM). AF_02/2026 - (USINA-PISTA) - CBUQ	M3XKM	855,30	R$ 2,54	23,37%	R$ 3,13	R$ 2.172,46	R$ 2.677,09
4.26.1.9	COMP030	COMPOSIÇÃO	AQUISIÇÃO DE RR-1C (COLETADO NA ANP - 08/2026 - ACRESCIDO DE ICMS, PIS E COFINS)	T	0,43	R$ 3.668,19	23,37%	R$ 4.525,45	R$ 1.577,32	R$ 1.945,94
4.26.1.10	COMP032	COMPOSIÇÃO	AQUISIÇÃO DE CAP 50/70 (COLETADO NA ANP - 08/2026 - ACRESCIDO DE ICMS, PIS E COFINS)	T	4,45	R$ 4.954,39	23,37%	R$ 6.112,23	R$ 22.047,04	R$ 27.199,42
									SUBTOTAL 4.26.1	**R$ 71.171,51**
4.26.2			**SINALIZAÇÃO**							
4.26.2.1	COMP050	COMPOSIÇÃO	FORNECIMENTO E INSTALAÇÃO DE PLACA DE SINALIZAÇÃO DE REGULAMENTALÇAO D = 0,40M EM CHAPA DE AÇO Nº 16 GALVANIZADO COM PELÍCULA RETRORREFLETIVA TIPO I + SI EM SUPORTE METÁLICO	UN	2,00	R$ 182,88	23,37%	R$ 225,62	R$ 365,76	R$ 451,24
4.26.2.2	COMP051	COMPOSIÇÃO	FORNECIMENTO E INSTALAÇÃO DE PLACA DE SINALIZAÇÃO DE ADVERTÊNCIA DIM. 0,45X0,45M EM CHAPA DE AÇO Nº 16 GALVANIZADO COM PELÍCULA RETRORREFLETIVA TIPO I + SI EM SUPORTE METÁLICO	UN	6,00	R$ 232,01	23,37%	R$ 286,23	R$ 1.392,06	R$ 1.717,38
4.26.2.3	5213444	SICRO PE JULHO 2026	PLACA DE REGULAMENTAÇÃO EM AÇO, R1 LADO 0,248 M - PELÍCULA RETRORREFLETIVA TIPO I + SI - FORNECIMENTO E IMPLANTAÇÃO	UN	4,00	R$ 285,54	23,37%	R$ 352,27	R$ 1.142,16	R$ 1.409,08
4.26.2.4	COMP088	COMPOSIÇÃO	FORNECIMENTO E INSTALAÇÃO DE SUPORTE METÁLICO GALVANIZADO PARA PLACAS DE SINALIZAÇÃO EM SOLO, COM H= DE 2,5 M E DIÂMETRO DE 2". AF_03/2022	UND	12,00	R$ 236,17	23,37%	R$ 291,36	R$ 2.834,04	R$ 3.496,32
4.26.2.5	COMP049	COMPOSIÇÃO	LIMPEZA DE RUAS (VARRIÇÃO E REMOÇÃO DE ENTULHOS)	M2	954,46	R$ 0,69	23,37%	R$ 0,85	R$ 658,58	R$ 811,29
4.26.2.6	102513	SINAPI PE SETEMBRO 2026	PINTURA DE SÍMBOLOS E TEXTOS COM TINTA ACRÍLICA, DEMARCAÇÃO COM FITA ADESIVA E APLICAÇÃO COM ROLO. AF_05/2021	M2	11,68	R$ 53,64	23,37%	R$ 66,18	R$ 626,52	R$ 772,98
4.26.2.7	102512	SINAPI PE SETEMBRO 2026	PINTURA DE EIXO VIÁRIO SOBRE ASFALTO COM TINTA RETRORREFLETIVA A BASE DE RESINA ACRÍLICA COM MICROESFERAS DE VIDRO, E = 10 CM, APLICAÇÃO MECÂNICA COM DEMARCADORA AUTOPROPELIDA. AF_05/2021	M	43,48	R$ 7,27	23,37%	R$ 8,97	R$ 316,10	R$ 390,02
4.26.2.8	102509	SINAPI PE SETEMBRO 2026	PINTURA DE FAIXA DE PEDESTRE OU ZEBRADA TINTA RETRORREFLETIVA A BASE DE RESINA ACRÍLICA COM MICROESFERAS DE VIDRO, E = 30 CM, APLICAÇÃO MANUAL. AF_05/2021	M2	11,60	R$ 38,93	23,37%	R$ 48,03	R$ 451,59	R$ 557,15
									SUBTOTAL 4.26.2	**R$ 9.605,46**
									SUBTOTAL 4.26.0	**R$ 80.776,97**

Assinado por 2 pessoas: SIDCLEI TEIXEIRA MAGALHAES e MICHELE MOTA SAMPAIO LOPES
Para verificar a validade das assinaturas, acesse https://petrolina.1doc.com.br/verificacao/A6A9-1FEA-1DF9-E143 e informe o código A6A9-1FEA-1DF9-E143

PLANILHA ORÇAMENTÁRIA

OBJETO: CONTRATAÇÃO DE EMPRESA ESPECIALIZADA PARA EXECUÇÃO DE IMPLANTAÇÃO E REVITALIZAÇÃO DE PAVIMENTAÇÃO E DRENAGEM EM DIVERSAS RUAS NO MUNICÍPIO DE PETROLINA-PE

Planilhas de Referência:	Encargos Sociais:		BDI:
SINAPI SERVIÇOS E INSUMOS NÃO DESONERADOS DE SETEMBRO DE 2026; SICRO JULHO 2026; ANP AGOSTO 2026; ORSE AGOSTO 2026	HORISTA	114,63%	23,37%
	MENSALISTA	70,67%	14,45%

DATA: OUTUBRO/2026

ITEM	CÓDIGO	FONTE	DISCRIMINAÇÃO	UND	QUANT	CUSTO S/ BDI	BDI	CUSTO C/ BDI	PREÇO TOTAL(R$) S/ BDI	PREÇO TOTAL(R$) C/ BDI
4.27			**RUA DO PROGRESSO - PALHINHAS**							
4.27.1			**PAVIMENTAÇÃO**							
4.27.1.1	101852	SINAPI PE SETEMBRO 2026	REASSENTAMENTO DE PARALELEPÍPEDOS, REJUNTAMENTO COM ARGAMASSA, COM REAPROVEITAMENTO DOS PARALELEPÍPEDOS - INCLUSO RETIRADA E COLOCAÇÃO DO MATERIAL. AF 12/2020	M2	1.175,95	R$ 88,13	23,37%	R$ 108,73	R$ 103.636,47	R$ 127.861,04
4.27.1.2	COMP026	COMPOSIÇÃO	EXECUÇÃO DE PINTURA DE LIGAÇÃO COM EMULSÃO ASFÁLTICA RR-1C, PARA OBRAS DE CONSTRUÇÃO DE PAVIMENTOS - EXCLUSIVE AQUISIÇÃO EMULSÃO ASFÁLTICA, CARGA E TRANSPORTE DE MATERIAL ASFÁLTICO	M2	15.679,28	R$ 1,09	23,37%	R$ 1,34	R$ 17.090,42	R$ 21.010,24
4.27.1.3	102331	SINAPI PE SETEMBRO 2026	TRANSPORTE COM CAMINHÃO TANQUE DE TRANSPORTE DE MATERIAL ASFÁLTICO DE 30000 L, EM VIA URBANA PAVIMENTADA, ADICIONAL PARA DMT EXCEDENTE A 30 KM (UNIDADE: TXKM). AF_02/2026 - (REFINARIA - USINA) - RR1C	TXKM	3.048,05	R$ 0,64	14,45%	R$ 0,73	R$ 1.950,75	R$ 2.225,08
4.27.1.4	102332	SINAPI PE SETEMBRO 2026	TRANSPORTE COM CAMINHÃO TANQUE DE TRANSPORTE DE MATERIAL ASFÁLTICO DE 20000 L, EM VIA URBANA PAVIMENTADA, DMT ATÉ 30KM (UNIDADE: TXKM). AF_02/2026 - (USINA - PISTA) - RR1C	TXKM	192,62	R$ 2,19	23,37%	R$ 2,70	R$ 421,84	R$ 520,07
4.27.1.5	COMP036	COMPOSIÇÃO	EXECUÇÃO DE PAVIMENTO COM APLICAÇÃO DE CONCRETO ASFÁLTICO, CAMADA DE ROLAMENTO - EXCLUSIVE AQUISIÇÃO, CARGA E TRANSPORTE DE MATERIAL ASFÁLTICO - (CAMADA DE 3 CM)	M3	235,19	R$ 669,12	23,37%	R$ 825,49	R$ 157.370,33	R$ 194.146,99
4.27.1.6	COMP036	COMPOSIÇÃO	EXECUÇÃO DE PAVIMENTO COM APLICAÇÃO DE CONCRETO ASFÁLTICO, CAMADA DE ROLAMENTO - EXCLUSIVE AQUISIÇÃO, CARGA E TRANSPORTE DE MATERIAL ASFÁLTICO - (CAMADA DE 4 CM)	M3	313,59	R$ 669,12	23,37%	R$ 825,49	R$ 209.829,34	R$ 258.865,41
4.27.1.7	102331	SINAPI PE SETEMBRO 2026	TRANSPORTE COM CAMINHÃO TANQUE DE TRANSPORTE DE MATERIAL ASFÁLTICO DE 30000 L, EM VIA URBANA PAVIMENTADA, ADICIONAL PARA DMT EXCEDENTE A 30 KM (UNIDADE: TXKM). AF_02/2026 - (REFINARIA - USINA) - CAP50/70	TXKM	57.207,12	R$ 0,64	14,45%	R$ 0,73	R$ 36.612,56	R$ 41.761,20
4.27.1.8	95876	SINAPI PE SETEMBRO 2026	TRANSPORTE COM CAMINHÃO BASCULANTE DE 14 M³, EM VIA URBANA PAVIMENTADA, DMT ATÉ 30 KM (UNIDADE: M3XKM). AF_02/2026 - (USINA-PISTA) - CBUQ	M3XKM	14.981,69	R$ 2,54	23,37%	R$ 3,13	R$ 38.053,49	R$ 46.892,69
4.27.1.9	COMP030	COMPOSIÇÃO	AQUISIÇÃO DE RR-1C (COLETADO NA ANP - 08/2026 - ACRESCIDO DE ICMS, PIS E COFINS)	T	7,06	R$ 3.668,19	23,37%	R$ 4.525,45	R$ 25.897,42	R$ 31.949,68
4.27.1.10	COMP032	COMPOSIÇÃO	AQUISIÇÃO DE CAP 50/70 (COLETADO NA ANP - 08/2026 - ACRESCIDO DE ICMS, PIS E COFINS)	T	73,06	R$ 4.954,39	23,37%	R$ 6.112,23	R$ 361.967,73	R$ 446.559,52
									SUBTOTAL 4.27.1	**R$ 1.171.791,92**
4.27.2			**SINALIZAÇÃO**							
4.27.2.1	COMP050	COMPOSIÇÃO	FORNECIMENTO E INSTALAÇÃO DE PLACA DE SINALIZAÇÃO DE REGULAMENTALÇAO D = 0,40M EM CHAPA DE AÇO Nº 16 GALVANIZADO COM PELÍCULA RETRORREFLETIVA TIPO I + SI EM SUPORTE METÁLICO	UN	4,00	R$ 182,88	23,37%	R$ 225,62	R$ 731,52	R$ 902,48
4.27.2.2	COMP051	COMPOSIÇÃO	FORNECIMENTO E INSTALAÇÃO DE PLACA DE SINALIZAÇÃO DE ADVERTÊNCIA DIM. 0,45X0,45M EM CHAPA DE AÇO Nº 16 GALVANIZADO COM PELÍCULA RETRORREFLETIVA TIPO I + SI EM SUPORTE METÁLICO	UN	10,00	R$ 232,01	23,37%	R$ 286,23	R$ 2.320,10	R$ 2.862,30
4.27.2.3	5213444	SICRO PE JULHO 2026	PLACA DE REGULAMENTAÇÃO EM AÇO, R1 LADO 0,248 M - PELÍCULA RETRORREFLETIVA TIPO I + SI - FORNECIMENTO E IMPLANTAÇÃO	UN	6,00	R$ 285,54	23,37%	R$ 352,27	R$ 1.713,24	R$ 2.113,62
4.27.2.4	COMP088	COMPOSIÇÃO	FORNECIMENTO E INSTALAÇÃO DE SUPORTE METÁLICO GALVANIZADO PARA PLACAS DE SINALIZAÇÃO EM SOLO, COM H= DE 2,5 M E DIÂMETRO DE 2". AF_03/2022	UND	20,00	R$ 236,17	23,37%	R$ 291,36	R$ 4.723,40	R$ 5.827,20
4.27.2.5	COMP049	COMPOSIÇÃO	LIMPEZA DE RUAS (VARRIÇÃO E REMOÇÃO DE ENTULHOS)	M2	15.679,28	R$ 0,69	23,37%	R$ 0,85	R$ 10.818,70	R$ 13.327,39
4.27.2.6	102513	SINAPI PE SETEMBRO 2026	PINTURA DE SÍMBOLOS E TEXTOS COM TINTA ACRÍLICA, DEMARCAÇÃO COM FITA ADESIVA E APLICAÇÃO COM ROLO. AF_05/2021	M2	23,36	R$ 53,64	23,37%	R$ 66,18	R$ 1.253,03	R$ 1.545,96
4.27.2.7	102512	SINAPI PE SETEMBRO 2026	PINTURA DE EIXO VIÁRIO SOBRE ASFALTO COM TINTA RETRORREFLETIVA A BASE DE RESINA ACRÍLICA COM MICROESFERAS DE VIDRO, E = 10 CM, APLICAÇÃO MECÂNICA COM DEMARCADORA AUTOPROPELIDA. AF_05/2021	M	229,34	R$ 7,27	23,37%	R$ 8,97	R$ 1.667,30	R$ 2.057,18
4.27.2.8	102509	SINAPI PE SETEMBRO 2026	PINTURA DE FAIXA DE PEDESTRE OU ZEBRADA TINTA RETRORREFLETIVA A BASE DE RESINA ACRÍLICA COM MICROESFERAS DE VIDRO, E = 30 CM, APLICAÇÃO MANUAL. AF_05/2021	M2	13,60	R$ 38,93	23,37%	R$ 48,03	R$ 529,45	R$ 653,21
									SUBTOTAL 4.27.2	**R$ 29.289,34**
									SUBTOTAL 4.27.0	**R$ 1.201.081,26**

Assinado por 2 pessoas: SIDCLEI TEIXEIRA MAGALHAES e MICHELE MOTA SAMPAIO LOPES
Para verificar a validade das assinaturas, acesse https://petrolina.1doc.com.br/verificacao/A6A9-1FEA-1DF9-E143 e informe o código A6A9-1FEA-1DF9-E143

PLANILHA ORÇAMENTÁRIA

OBJETO: CONTRATAÇÃO DE EMPRESA ESPECIALIZADA PARA EXECUÇÃO DE IMPLANTAÇÃO E REVITALIZAÇÃO DE PAVIMENTAÇÃO E DRENAGEM EM DIVERSAS RUAS NO MUNICÍPIO DE PETROLINA-PE

Planilhas de Referência:	Encargos Sociais:		BDI:
SINAPI SERVIÇOS E INSUMOS NÃO DESONERADOS DE SETEMBRO DE 2026; SICRO JULHO 2026; ANP AGOSTO 2026; ORSE AGOSTO 2026	HORISTA	114,63%	23,37%
	MENSALISTA	70,67%	14,45%

DATA: OUTUBRO/2026

ITEM	CÓDIGO	FONTE	DISCRIMINAÇÃO	UND	QUANT	CUSTO S/ BDI	BDI	CUSTO C/ BDI	PREÇO TOTAL(R$) S/ BDI	PREÇO TOTAL(R$) C/ BDI
4.28			**RUA DA PRIMAVERA - PALHINHAS**							
4.28.1			**PAVIMENTAÇÃO**							
4.28.1.1	101852	SINAPI PE SETEMBRO 2026	REASSENTAMENTO DE PARALELEPÍPEDOS, REJUNTAMENTO COM ARGAMASSA, COM REAPROVEITAMENTO DOS PARALELEPÍPEDOS - INCLUSO RETIRADA E COLOCAÇÃO DO MATERIAL. AF 12/2020	M2	526,72	R$ 88,13	23,37%	R$ 108,73	R$ 46.419,83	R$ 57.270,27
4.28.1.2	COMP026	COMPOSIÇÃO	EXECUÇÃO DE PINTURA DE LIGAÇÃO COM EMULSÃO ASFÁLTICA RR-1C, PARA OBRAS DE CONSTRUÇÃO DE PAVIMENTOS - EXCLUSIVE AQUISIÇÃO EMULSÃO ASFÁLTICA, CARGA E TRANSPORTE DE MATERIAL ASFÁLTICO	M2	7.022,88	R$ 1,09	23,37%	R$ 1,34	R$ 7.654,94	R$ 9.410,66
4.28.1.3	102331	SINAPI PE SETEMBRO 2026	TRANSPORTE COM CAMINHÃO TANQUE DE TRANSPORTE DE MATERIAL ASFÁLTICO DE 30000 L, EM VIA URBANA PAVIMENTADA, ADICIONAL PARA DMT EXCEDENTE A 30 KM (UNIDADE: TXKM). AF_02/2026 - (REFINARIA - USINA) - RR1C	TXKM	1.365,25	R$ 0,64	14,45%	R$ 0,73	R$ 873,76	R$ 996,63
4.28.1.4	102332	SINAPI PE SETEMBRO 2026	TRANSPORTE COM CAMINHÃO TANQUE DE TRANSPORTE DE MATERIAL ASFÁLTICO DE 20000 L, EM VIA URBANA PAVIMENTADA, DMT ATÉ 30KM (UNIDADE: TXKM). AF_02/2026 - (USINA - PISTA) - RR1C	TXKM	86,59	R$ 2,19	23,37%	R$ 2,70	R$ 189,63	R$ 233,79
4.28.1.5	COMP036	COMPOSIÇÃO	EXECUÇÃO DE PAVIMENTO COM APLICAÇÃO DE CONCRETO ASFÁLTICO, CAMADA DE ROLAMENTO - EXCLUSIVE AQUISIÇÃO, CARGA E TRANSPORTE DE MATERIAL ASFÁLTICO - (CAMADA DE 3 CM)	M3	105,34	R$ 669,12	23,37%	R$ 825,49	R$ 70.485,10	R$ 86.957,12
4.28.1.6	COMP036	COMPOSIÇÃO	EXECUÇÃO DE PAVIMENTO COM APLICAÇÃO DE CONCRETO ASFÁLTICO, CAMADA DE ROLAMENTO - EXCLUSIVE AQUISIÇÃO, CARGA E TRANSPORTE DE MATERIAL ASFÁLTICO - (CAMADA DE 4 CM)	M3	140,46	R$ 669,12	23,37%	R$ 825,49	R$ 93.984,60	R$ 115.948,33
4.28.1.7	102331	SINAPI PE SETEMBRO 2026	TRANSPORTE COM CAMINHÃO TANQUE DE TRANSPORTE DE MATERIAL ASFÁLTICO DE 30000 L, EM VIA URBANA PAVIMENTADA, ADICIONAL PARA DMT EXCEDENTE A 30 KM (UNIDADE: TXKM). AF_02/2026 - (REFINARIA - USINA) - CAP50/70	TXKM	25.623,25	R$ 0,64	14,45%	R$ 0,73	R$ 16.398,88	R$ 18.704,97
4.28.1.8	95876	SINAPI PE SETEMBRO 2026	TRANSPORTE COM CAMINHÃO BASCULANTE DE 14 M³, EM VIA URBANA PAVIMENTADA, DMT ATÉ 30 KM (UNIDADE: M3XKM). AF_02/2026 - (USINA-PISTA) - CBUQ	M3XKM	6.734,92	R$ 2,54	23,37%	R$ 3,13	R$ 17.106,70	R$ 21.080,30
4.28.1.9	COMP030	COMPOSIÇÃO	AQUISIÇÃO DE RR-1C (COLETADO NA ANP - 08/2026 - ACRESCIDO DE ICMS, PIS E COFINS)	T	3,16	R$ 3.668,19	23,37%	R$ 4.525,45	R$ 11.591,48	R$ 14.300,42
4.28.1.10	COMP032	COMPOSIÇÃO	AQUISIÇÃO DE CAP 50/70 (COLETADO NA ANP - 08/2026 - ACRESCIDO DE ICMS, PIS E COFINS)	T	32,72	R$ 4.954,39	23,37%	R$ 6.112,23	R$ 162.107,64	R$ 199.992,17
									SUBTOTAL 4.28.1	**R$ 524.894,66**
4.28.2			**SINALIZAÇÃO**							
4.28.2.1	COMP050	COMPOSIÇÃO	FORNECIMENTO E INSTALAÇÃO DE PLACA DE SINALIZAÇÃO DE REGULAMENTALÇAO D = 0,40M EM CHAPA DE AÇO Nº 16 GALVANIZADO COM PELÍCULA RETRORREFLETIVA TIPO I + SI EM SUPORTE METÁLICO	UN	4,00	R$ 182,88	23,37%	R$ 225,62	R$ 731,52	R$ 902,48
4.28.2.2	COMP051	COMPOSIÇÃO	FORNECIMENTO E INSTALAÇÃO DE PLACA DE SINALIZAÇÃO DE ADVERTÊNCIA DIM. 0,45X0,45M EM CHAPA DE AÇO Nº 16 GALVANIZADO COM PELÍCULA RETRORREFLETIVA TIPO I + SI EM SUPORTE METÁLICO	UN	9,00	R$ 232,01	23,37%	R$ 286,23	R$ 2.088,09	R$ 2.576,07
4.28.2.3	5213444	SICRO PE JULHO 2026	PLACA DE REGULAMENTAÇÃO EM AÇO, R1 LADO 0,248 M - PELÍCULA RETRORREFLETIVA TIPO I + SI - FORNECIMENTO E IMPLANTAÇÃO	UN	6,00	R$ 285,54	23,37%	R$ 352,27	R$ 1.713,24	R$ 2.113,62
4.28.2.4	COMP088	COMPOSIÇÃO	FORNECIMENTO E INSTALAÇÃO DE SUPORTE METÁLICO GALVANIZADO PARA PLACAS DE SINALIZAÇÃO EM SOLO, COM H= DE 2,5 M E DIÂMETRO DE 2". AF_03/2022	UND	19,00	R$ 236,17	23,37%	R$ 291,36	R$ 4.487,23	R$ 5.535,84
4.28.2.5	COMP049	COMPOSIÇÃO	LIMPEZA DE RUAS (VARRIÇÃO E REMOÇÃO DE ENTULHOS)	M2	7.022,88	R$ 0,69	23,37%	R$ 0,85	R$ 4.845,79	R$ 5.969,45
4.28.2.6	102513	SINAPI PE SETEMBRO 2026	PINTURA DE SÍMBOLOS E TEXTOS COM TINTA ACRÍLICA, DEMARCAÇÃO COM FITA ADESIVA E APLICAÇÃO COM ROLO. AF_05/2021	M2	23,36	R$ 53,64	23,37%	R$ 66,18	R$ 1.253,03	R$ 1.545,96
4.28.2.7	102512	SINAPI PE SETEMBRO 2026	PINTURA DE EIXO VIÁRIO SOBRE ASFALTO COM TINTA RETRORREFLETIVA A BASE DE RESINA ACRÍLICA COM MICROESFERAS DE VIDRO, E = 10 CM, APLICAÇÃO MECÂNICA COM DEMARCADORA AUTOPROPELIDA. AF_05/2021	M	242,73	R$ 7,27	23,37%	R$ 8,97	R$ 1.764,65	R$ 2.177,29
4.28.2.8	102509	SINAPI PE SETEMBRO 2026	PINTURA DE FAIXA DE PEDESTRE OU ZEBRADA TINTA RETRORREFLETIVA A BASE DE RESINA ACRÍLICA COM MICROESFERAS DE VIDRO, E = 30 CM, APLICAÇÃO MANUAL. AF_05/2021	M2	13,60	R$ 38,93	23,37%	R$ 48,03	R$ 529,45	R$ 653,21
									SUBTOTAL 4.28.2	**R$ 21.473,92**
									SUBTOTAL 4.28.0	**R$ 546.368,58**

Assinado por 2 pessoas: SIDCLEI TEIXEIRA MAGALHAES e MICHELE MOTA SAMPAIO LOPES
Para verificar a validade das assinaturas, acesse https://petrolina.1doc.com.br/verificacao/A6A9-1FEA-1DF9-E143 e informe o código A6A9-1FEA-1DF9-E143

PLANILHA ORÇAMENTÁRIA

OBJETO: CONTRATAÇÃO DE EMPRESA ESPECIALIZADA PARA EXECUÇÃO DE IMPLANTAÇÃO E REVITALIZAÇÃO DE PAVIMENTAÇÃO E DRENAGEM EM DIVERSAS RUAS NO MUNICÍPIO DE PETROLINA-PE

Planilhas de Referência:	Encargos Sociais:		BDI:
SINAPI SERVIÇOS E INSUMOS NÃO DESONERADOS DE SETEMBRO DE 2026; SICRO JULHO 2026; ANP AGOSTO 2026; ORSE AGOSTO 2026	HORISTA	114,63%	23,37%
	MENSALISTA	70,67%	14,45%

DATA: OUTUBRO/2026

ITEM	CÓDIGO	FONTE	DISCRIMINAÇÃO	UND	QUANT	CUSTO S/ BDI	BDI	CUSTO C/ BDI	PREÇO TOTAL(R$) S/ BDI	PREÇO TOTAL(R$) C/ BDI
4.29			**TRAVESSA PRIMAVERA - PALHINHAS**							
4.29.1			**PAVIMENTAÇÃO**							
4.29.1.1	101852	SINAPI PE SETEMBRO 2026	REASSENTAMENTO DE PARALELEPÍPEDOS, REJUNTAMENTO COM ARGAMASSA, COM REAPROVEITAMENTO DOS PARALELEPÍPEDOS - INCLUSO RETIRADA E COLOCAÇÃO DO MATERIAL. AF 12/2020	M2	151,93	R$ 88,13	23,37%	R$ 108,73	R$ 13.389,59	R$ 16.519,35
4.29.1.2	COMP026	COMPOSIÇÃO	EXECUÇÃO DE PINTURA DE LIGAÇÃO COM EMULSÃO ASFÁLTICA RR-1C, PARA OBRAS DE CONSTRUÇÃO DE PAVIMENTOS - EXCLUSIVE AQUISIÇÃO EMULSÃO ASFÁLTICA, CARGA E TRANSPORTE DE MATERIAL ASFÁLTICO	M2	2.025,70	R$ 1,09	23,37%	R$ 1,34	R$ 2.208,01	R$ 2.714,44
4.29.1.3	102331	SINAPI PE SETEMBRO 2026	TRANSPORTE COM CAMINHÃO TANQUE DE TRANSPORTE DE MATERIAL ASFÁLTICO DE 30000 L, EM VIA URBANA PAVIMENTADA, ADICIONAL PARA DMT EXCEDENTE A 30 KM (UNIDADE: TXKM). AF_02/2026 - (REFINARIA - USINA) - RR1C	TXKM	393,80	R$ 0,64	14,45%	R$ 0,73	R$ 252,03	R$ 287,47
4.29.1.4	102332	SINAPI PE SETEMBRO 2026	TRANSPORTE COM CAMINHÃO TANQUE DE TRANSPORTE DE MATERIAL ASFÁLTICO DE 20000 L, EM VIA URBANA PAVIMENTADA, DMT ATÉ 30KM (UNIDADE: TXKM). AF_02/2026 - (USINA - PISTA) - RR1C	TXKM	25,07	R$ 2,19	23,37%	R$ 2,70	R$ 54,90	R$ 67,69
4.29.1.5	COMP036	COMPOSIÇÃO	EXECUÇÃO DE PAVIMENTO COM APLICAÇÃO DE CONCRETO ASFÁLTICO, CAMADA DE ROLAMENTO - EXCLUSIVE AQUISIÇÃO, CARGA E TRANSPORTE DE MATERIAL ASFÁLTICO - (CAMADA DE 3 CM)	M3	30,39	R$ 669,12	23,37%	R$ 825,49	R$ 20.334,56	R$ 25.086,64
4.29.1.6	COMP036	COMPOSIÇÃO	EXECUÇÃO DE PAVIMENTO COM APLICAÇÃO DE CONCRETO ASFÁLTICO, CAMADA DE ROLAMENTO - EXCLUSIVE AQUISIÇÃO, CARGA E TRANSPORTE DE MATERIAL ASFÁLTICO - (CAMADA DE 4 CM)	M3	40,51	R$ 669,12	23,37%	R$ 825,49	R$ 27.106,05	R$ 33.440,60
4.29.1.7	102331	SINAPI PE SETEMBRO 2026	TRANSPORTE COM CAMINHÃO TANQUE DE TRANSPORTE DE MATERIAL ASFÁLTICO DE 30000 L, EM VIA URBANA PAVIMENTADA, ADICIONAL PARA DMT EXCEDENTE A 30 KM (UNIDADE: TXKM). AF_02/2026 - (REFINARIA - USINA) - CAP50/70	TXKM	7.390,84	R$ 0,64	14,45%	R$ 0,73	R$ 4.730,14	R$ 5.395,31
4.29.1.8	95876	SINAPI PE SETEMBRO 2026	TRANSPORTE COM CAMINHÃO BASCULANTE DE 14 M³, EM VIA URBANA PAVIMENTADA, DMT ATÉ 30 KM (UNIDADE: M3XKM). AF_02/2026 - (USINA-PISTA) - CBUQ	M3XKM	1.949,75	R$ 2,54	23,37%	R$ 3,13	R$ 4.952,37	R$ 6.102,72
4.29.1.9	COMP030	COMPOSIÇÃO	AQUISIÇÃO DE RR-1C (COLETADO NA ANP - 08/2026 - ACRESCIDO DE ICMS, PIS E COFINS)	T	0,91	R$ 3.668,19	23,37%	R$ 4.525,45	R$ 3.338,05	R$ 4.118,16
4.29.1.10	COMP032	COMPOSIÇÃO	AQUISIÇÃO DE CAP 50/70 (COLETADO NA ANP - 08/2026 - ACRESCIDO DE ICMS, PIS E COFINS)	T	9,44	R$ 4.954,39	23,37%	R$ 6.112,23	R$ 46.769,44	R$ 57.699,45
									SUBTOTAL 4.29.1	**R$ 151.431,83**
4.29.2			**SINALIZAÇÃO**							
4.29.2.1	COMP050	COMPOSIÇÃO	FORNECIMENTO E INSTALAÇÃO DE PLACA DE SINALIZAÇÃO DE REGULAMENTALÇAO D = 0,40M EM CHAPA DE AÇO Nº 16 GALVANIZADO COM PELÍCULA RETRORREFLETIVA TIPO I + SI EM SUPORTE METÁLICO	UN	2,00	R$ 182,88	23,37%	R$ 225,62	R$ 365,76	R$ 451,24
4.29.2.2	COMP051	COMPOSIÇÃO	FORNECIMENTO E INSTALAÇÃO DE PLACA DE SINALIZAÇÃO DE ADVERTÊNCIA DIM. 0,45X0,45M EM CHAPA DE AÇO Nº 16 GALVANIZADO COM PELÍCULA RETRORREFLETIVA TIPO I + SI EM SUPORTE METÁLICO	UN	6,00	R$ 232,01	23,37%	R$ 286,23	R$ 1.392,06	R$ 1.717,38
4.29.2.3	5213444	SICRO PE JULHO 2026	PLACA DE REGULAMENTAÇÃO EM AÇO, R1 LADO 0,248 M - PELÍCULA RETRORREFLETIVA TIPO I + SI - FORNECIMENTO E IMPLANTAÇÃO	UN	4,00	R$ 285,54	23,37%	R$ 352,27	R$ 1.142,16	R$ 1.409,08
4.29.2.4	COMP088	COMPOSIÇÃO	FORNECIMENTO E INSTALAÇÃO DE SUPORTE METÁLICO GALVANIZADO PARA PLACAS DE SINALIZAÇÃO EM SOLO, COM H= DE 2,5 M E DIÂMETRO DE 2". AF_03/2022	UND	12,00	R$ 236,17	23,37%	R$ 291,36	R$ 2.834,04	R$ 3.496,32
4.29.2.5	COMP049	COMPOSIÇÃO	LIMPEZA DE RUAS (VARRIÇÃO E REMOÇÃO DE ENTULHOS)	M2	2.025,70	R$ 0,69	23,37%	R$ 0,85	R$ 1.397,73	R$ 1.721,85
4.29.2.6	102513	SINAPI PE SETEMBRO 2026	PINTURA DE SÍMBOLOS E TEXTOS COM TINTA ACRÍLICA, DEMARCAÇÃO COM FITA ADESIVA E APLICAÇÃO COM ROLO. AF_05/2021	M2	11,68	R$ 53,64	23,37%	R$ 66,18	R$ 626,52	R$ 772,98
4.29.2.7	102512	SINAPI PE SETEMBRO 2026	PINTURA DE EIXO VIÁRIO SOBRE ASFALTO COM TINTA RETRORREFLETIVA A BASE DE RESINA ACRÍLICA COM MICROESFERAS DE VIDRO, E = 10 CM, APLICAÇÃO MECÂNICA COM DEMARCADORA AUTOPROPELIDA. AF_05/2021	M	68,83	R$ 7,27	23,37%	R$ 8,97	R$ 500,39	R$ 617,41
4.29.2.8	102509	SINAPI PE SETEMBRO 2026	PINTURA DE FAIXA DE PEDESTRE OU ZEBRADA TINTA RETRORREFLETIVA A BASE DE RESINA ACRÍLICA COM MICROESFERAS DE VIDRO, E = 30 CM, APLICAÇÃO MANUAL. AF_05/2021	M2	15,60	R$ 38,93	23,37%	R$ 48,03	R$ 607,31	R$ 749,27
									SUBTOTAL 4.29.2	**R$ 10.935,53**
									SUBTOTAL 4.29.0	**R$ 162.367,36**

Assinado por 2 pessoas: SIDCLEI TEIXEIRA MAGALHAES e MICHELE MOTA SAMPAIO LOPES
Para verificar a validade das assinaturas, acesse https://petrolina.1doc.com.br/verificacao/A6A9-1FEA-1DF9-E143 e informe o código A6A9-1FEA-1DF9-E143

PLANILHA ORÇAMENTÁRIA

OBJETO: CONTRATAÇÃO DE EMPRESA ESPECIALIZADA PARA EXECUÇÃO DE IMPLANTAÇÃO E REVITALIZAÇÃO DE PAVIMENTAÇÃO E DRENAGEM EM DIVERSAS RUAS NO MUNICÍPIO DE PETROLINA-PE

Planilhas de Referência:	Encargos Sociais:		BDI:
SINAPI SERVIÇOS E INSUMOS NÃO DESONERADOS DE SETEMBRO DE 2026; SICRO JULHO 2026; ANP AGOSTO 2026; ORSE AGOSTO 2026	HORISTA	114,63%	23,37%
	MENSALISTA	70,67%	14,45%

DATA: OUTUBRO/2026

ITEM	CÓDIGO	FONTE	DISCRIMINAÇÃO	UND	QUANT	CUSTO S/ BDI	BDI	CUSTO C/ BDI	PREÇO TOTAL(R$) S/ BDI	PREÇO TOTAL(R$) C/ BDI
4.30			**RUA ARTHUR MANGABEIRA - PALHINHAS**							
4.30.1			**PAVIMENTAÇÃO**							
4.30.1.1	101852	SINAPI PE SETEMBRO 2026	REASSENTAMENTO DE PARALELEPÍPEDOS, REJUNTAMENTO COM ARGAMASSA, COM REAPROVEITAMENTO DOS PARALELEPÍPEDOS - INCLUSO RETIRADA E COLOCAÇÃO DO MATERIAL. AF 12/2020	M2	175,42	R$ 88,13	23,37%	R$ 108,73	R$ 15.459,76	R$ 19.073,42
4.30.1.2	COMP026	COMPOSIÇÃO	EXECUÇÃO DE PINTURA DE LIGAÇÃO COM EMULSÃO ASFÁLTICA RR-1C, PARA OBRAS DE CONSTRUÇÃO DE PAVIMENTOS - EXCLUSIVE AQUISIÇÃO EMULSÃO ASFÁLTICA, CARGA E TRANSPORTE DE MATERIAL ASFÁLTICO	M2	2.338,98	R$ 1,09	23,37%	R$ 1,34	R$ 2.549,49	R$ 3.134,23
4.30.1.3	102331	SINAPI PE SETEMBRO 2026	TRANSPORTE COM CAMINHÃO TANQUE DE TRANSPORTE DE MATERIAL ASFÁLTICO DE 30000 L, EM VIA URBANA PAVIMENTADA, ADICIONAL PARA DMT EXCEDENTE A 30 KM (UNIDADE: TXKM). AF_02/2026 - (REFINARIA - USINA) - RR1C	TXKM	454,70	R$ 0,64	14,45%	R$ 0,73	R$ 291,01	R$ 331,93
4.30.1.4	102332	SINAPI PE SETEMBRO 2026	TRANSPORTE COM CAMINHÃO TANQUE DE TRANSPORTE DE MATERIAL ASFÁLTICO DE 20000 L, EM VIA URBANA PAVIMENTADA, DMT ATÉ 30KM (UNIDADE: TXKM). AF_02/2026 - (USINA - PISTA) - RR1C	TXKM	28,94	R$ 2,19	23,37%	R$ 2,70	R$ 63,38	R$ 78,14
4.30.1.5	COMP036	COMPOSIÇÃO	EXECUÇÃO DE PAVIMENTO COM APLICAÇÃO DE CONCRETO ASFÁLTICO, CAMADA DE ROLAMENTO - EXCLUSIVE AQUISIÇÃO, CARGA E TRANSPORTE DE MATERIAL ASFÁLTICO - (CAMADA DE 3 CM)	M3	35,08	R$ 669,12	23,37%	R$ 825,49	R$ 23.472,73	R$ 28.958,19
4.30.1.6	COMP036	COMPOSIÇÃO	EXECUÇÃO DE PAVIMENTO COM APLICAÇÃO DE CONCRETO ASFÁLTICO, CAMADA DE ROLAMENTO - EXCLUSIVE AQUISIÇÃO, CARGA E TRANSPORTE DE MATERIAL ASFÁLTICO - (CAMADA DE 4 CM)	M3	46,78	R$ 669,12	23,37%	R$ 825,49	R$ 31.301,43	R$ 38.616,42
4.30.1.7	102331	SINAPI PE SETEMBRO 2026	TRANSPORTE COM CAMINHÃO TANQUE DE TRANSPORTE DE MATERIAL ASFÁLTICO DE 30000 L, EM VIA URBANA PAVIMENTADA, ADICIONAL PARA DMT EXCEDENTE A 30 KM (UNIDADE: TXKM). AF_02/2026 - (REFINARIA - USINA) - CAP50/70	TXKM	8.533,47	R$ 0,64	14,45%	R$ 0,73	R$ 5.461,42	R$ 6.229,43
4.30.1.8	95876	SINAPI PE SETEMBRO 2026	TRANSPORTE COM CAMINHÃO BASCULANTE DE 14 M³, EM VIA URBANA PAVIMENTADA, DMT ATÉ 30 KM (UNIDADE: M3XKM). AF_02/2026 - (USINA-PISTA) - CBUQ	M3XKM	2.251,15	R$ 2,54	23,37%	R$ 3,13	R$ 5.717,92	R$ 7.046,10
4.30.1.9	COMP030	COMPOSIÇÃO	AQUISIÇÃO DE RR-1C (COLETADO NA ANP - 08/2026 - ACRESCIDO DE ICMS, PIS E COFINS)	T	1,05	R$ 3.668,19	23,37%	R$ 4.525,45	R$ 3.851,60	R$ 4.751,72
4.30.1.10	COMP032	COMPOSIÇÃO	AQUISIÇÃO DE CAP 50/70 (COLETADO NA ANP - 08/2026 - ACRESCIDO DE ICMS, PIS E COFINS)	T	10,90	R$ 4.954,39	23,37%	R$ 6.112,23	R$ 54.002,85	R$ 66.623,31
									SUBTOTAL 4.30.1	**R$ 174.842,89**
4.30.2			**SINALIZAÇÃO**							
4.30.2.1	COMP050	COMPOSIÇÃO	FORNECIMENTO E INSTALAÇÃO DE PLACA DE SINALIZAÇÃO DE REGULAMENTALÇAO D = 0,40M EM CHAPA DE AÇO Nº 16 GALVANIZADO COM PELÍCULA RETRORREFLETIVA TIPO I + SI EM SUPORTE METÁLICO	UN	2,00	R$ 182,88	23,37%	R$ 225,62	R$ 365,76	R$ 451,24
4.30.2.2	COMP051	COMPOSIÇÃO	FORNECIMENTO E INSTALAÇÃO DE PLACA DE SINALIZAÇÃO DE ADVERTÊNCIA DIM. 0,45X0,45M EM CHAPA DE AÇO Nº 16 GALVANIZADO COM PELÍCULA RETRORREFLETIVA TIPO I + SI EM SUPORTE METÁLICO	UN	6,00	R$ 232,01	23,37%	R$ 286,23	R$ 1.392,06	R$ 1.717,38
4.30.2.3	5213444	SICRO PE JULHO 2026	PLACA DE REGULAMENTAÇÃO EM AÇO, R1 LADO 0,248 M - PELÍCULA RETRORREFLETIVA TIPO I + SI - FORNECIMENTO E IMPLANTAÇÃO	UN	4,00	R$ 285,54	23,37%	R$ 352,27	R$ 1.142,16	R$ 1.409,08
4.30.2.4	COMP088	COMPOSIÇÃO	FORNECIMENTO E INSTALAÇÃO DE SUPORTE METÁLICO GALVANIZADO PARA PLACAS DE SINALIZAÇÃO EM SOLO, COM H= DE 2,5 M E DIÂMETRO DE 2". AF_03/2022	UND	12,00	R$ 236,17	23,37%	R$ 291,36	R$ 2.834,04	R$ 3.496,32
4.30.2.5	COMP049	COMPOSIÇÃO	LIMPEZA DE RUAS (VARRIÇÃO E REMOÇÃO DE ENTULHOS)	M2	2.338,98	R$ 0,69	23,37%	R$ 0,85	R$ 1.613,90	R$ 1.988,13
4.30.2.6	102513	SINAPI PE SETEMBRO 2026	PINTURA DE SÍMBOLOS E TEXTOS COM TINTA ACRÍLICA, DEMARCAÇÃO COM FITA ADESIVA E APLICAÇÃO COM ROLO. AF_05/2021	M2	11,68	R$ 53,64	23,37%	R$ 66,18	R$ 626,52	R$ 772,98
4.30.2.7	102512	SINAPI PE SETEMBRO 2026	PINTURA DE EIXO VIÁRIO SOBRE ASFALTO COM TINTA RETRORREFLETIVA A BASE DE RESINA ACRÍLICA COM MICROESFERAS DE VIDRO, E = 10 CM, APLICAÇÃO MECÂNICA COM DEMARCADORA AUTOPROPELIDA. AF_05/2021	M	79,69	R$ 7,27	23,37%	R$ 8,97	R$ 579,35	R$ 714,82
4.30.2.8	102509	SINAPI PE SETEMBRO 2026	PINTURA DE FAIXA DE PEDESTRE OU ZEBRADA TINTA RETRORREFLETIVA A BASE DE RESINA ACRÍLICA COM MICROESFERAS DE VIDRO, E = 30 CM, APLICAÇÃO MANUAL. AF_05/2021	M2	15,60	R$ 38,93	23,37%	R$ 48,03	R$ 607,31	R$ 749,27
									SUBTOTAL 4.30.2	**R$ 11.299,22**
									SUBTOTAL 4.30.0	**R$ 186.142,11**

Assinado por 2 pessoas: SIDCLEI TEIXEIRA MAGALHAES e MICHELE MOTA SAMPAIO LOPES
Para verificar a validade das assinaturas, acesse https://petrolina.1doc.com.br/verificacao/A6A9-1FEA-1DF9-E143 e informe o código A6A9-1FEA-1DF9-E143

PLANILHA ORÇAMENTÁRIA

OBJETO: CONTRATAÇÃO DE EMPRESA ESPECIALIZADA PARA EXECUÇÃO DE IMPLANTAÇÃO E REVITALIZAÇÃO DE PAVIMENTAÇÃO E DRENAGEM EM DIVERSAS RUAS NO MUNICÍPIO DE PETROLINA-PE

Planilhas de Referência:	Encargos Sociais:		BDI:
SINAPI SERVIÇOS E INSUMOS NÃO DESONERADOS DE SETEMBRO DE 2026; SICRO JULHO 2026; ANP AGOSTO 2026; ORSE AGOSTO 2026	HORISTA	114,63%	23,37%
	MENSALISTA	70,67%	14,45%

DATA: OUTUBRO/2026

ITEM	CÓDIGO	FONTE	DISCRIMINAÇÃO	UND	QUANT	CUSTO S/ BDI	BDI	CUSTO C/ BDI	PREÇO TOTAL(R$) S/ BDI	PREÇO TOTAL(R$) C/ BDI
4.31			**RUA MANOEL FÉLIX BORGES - CAMINHO DO SOL**							
4.31.1			**PAVIMENTAÇÃO**							
4.31.1.1	101852	SINAPI PE SETEMBRO 2026	REASSENTAMENTO DE PARALELEPÍPEDOS, REJUNTAMENTO COM ARGAMASSA, COM REAPROVEITAMENTO DOS PARALELEPÍPEDOS - INCLUSO RETIRADA E COLOCAÇÃO DO MATERIAL. AF 12/2020	M2	529,11	R$ 88,13	23,37%	R$ 108,73	R$ 46.630,46	R$ 57.530,13
4.31.1.2	COMP026	COMPOSIÇÃO	EXECUÇÃO DE PINTURA DE LIGAÇÃO COM EMULSÃO ASFÁLTICA RR-1C, PARA OBRAS DE CONSTRUÇÃO DE PAVIMENTOS - EXCLUSIVE AQUISIÇÃO EMULSÃO ASFÁLTICA, CARGA E TRANSPORTE DE MATERIAL ASFÁLTICO	M2	7.054,84	R$ 1,09	23,37%	R$ 1,34	R$ 7.689,78	R$ 9.453,49
4.31.1.3	102331	SINAPI PE SETEMBRO 2026	TRANSPORTE COM CAMINHÃO TANQUE DE TRANSPORTE DE MATERIAL ASFÁLTICO DE 30000 L, EM VIA URBANA PAVIMENTADA, ADICIONAL PARA DMT EXCEDENTE A 30 KM (UNIDADE: TXKM). AF_02/2026 - (REFINARIA - USINA) - RR1C	TXKM	1.371,46	R$ 0,64	14,45%	R$ 0,73	R$ 877,73	R$ 1.001,17
4.31.1.4	102332	SINAPI PE SETEMBRO 2026	TRANSPORTE COM CAMINHÃO TANQUE DE TRANSPORTE DE MATERIAL ASFÁLTICO DE 20000 L, EM VIA URBANA PAVIMENTADA, DMT ATÉ 30KM (UNIDADE: TXKM). AF_02/2026 - (USINA - PISTA) - RR1C	TXKM	72,86	R$ 2,19	23,37%	R$ 2,70	R$ 159,56	R$ 196,72
4.31.1.5	COMP036	COMPOSIÇÃO	EXECUÇÃO DE PAVIMENTO COM APLICAÇÃO DE CONCRETO ASFÁLTICO, CAMADA DE ROLAMENTO - EXCLUSIVE AQUISIÇÃO, CARGA E TRANSPORTE DE MATERIAL ASFÁLTICO - (CAMADA DE 3 CM)	M3	105,82	R$ 669,12	23,37%	R$ 825,49	R$ 70.806,28	R$ 87.353,35
4.31.1.6	COMP036	COMPOSIÇÃO	EXECUÇÃO DE PAVIMENTO COM APLICAÇÃO DE CONCRETO ASFÁLTICO, CAMADA DE ROLAMENTO - EXCLUSIVE AQUISIÇÃO, CARGA E TRANSPORTE DE MATERIAL ASFÁLTICO - (CAMADA DE 4 CM)	M3	141,10	R$ 669,12	23,37%	R$ 825,49	R$ 94.412,83	R$ 116.476,64
4.31.1.7	102331	SINAPI PE SETEMBRO 2026	TRANSPORTE COM CAMINHÃO TANQUE DE TRANSPORTE DE MATERIAL ASFÁLTICO DE 30000 L, EM VIA URBANA PAVIMENTADA, ADICIONAL PARA DMT EXCEDENTE A 30 KM (UNIDADE: TXKM). AF_02/2026 - (REFINARIA - USINA) - CAP50/70	TXKM	25.740,01	R$ 0,64	14,45%	R$ 0,73	R$ 16.473,61	R$ 18.790,21
4.31.1.8	95876	SINAPI PE SETEMBRO 2026	TRANSPORTE COM CAMINHÃO BASCULANTE DE 14 M³, EM VIA URBANA PAVIMENTADA, DMT ATÉ 30 KM (UNIDADE: M3XKM). AF_02/2026 - (USINA-PISTA) - CBUQ	M3XKM	5.666,81	R$ 2,54	23,37%	R$ 3,13	R$ 14.393,70	R$ 17.737,12
4.31.1.9	COMP030	COMPOSIÇÃO	AQUISIÇÃO DE RR-1C (COLETADO NA ANP - 08/2026 - ACRESCIDO DE ICMS, PIS E COFINS)	T	3,17	R$ 3.668,19	23,37%	R$ 4.525,45	R$ 11.628,16	R$ 14.345,68
4.31.1.10	COMP032	COMPOSIÇÃO	AQUISIÇÃO DE CAP 50/70 (COLETADO NA ANP - 08/2026 - ACRESCIDO DE ICMS, PIS E COFINS)	T	32,87	R$ 4.954,39	23,37%	R$ 6.112,23	R$ 162.850,80	R$ 200.909,00
									SUBTOTAL 4.31.1	**R$ 523.793,51**
4.31.2			**SINALIZAÇÃO**							
4.31.2.1	COMP050	COMPOSIÇÃO	FORNECIMENTO E INSTALAÇÃO DE PLACA DE SINALIZAÇÃO DE REGULAMENTALÇAO D = 0,40M EM CHAPA DE AÇO Nº 16 GALVANIZADO COM PELÍCULA RETRORREFLETIVA TIPO I + SI EM SUPORTE METÁLICO	UN	3,00	R$ 182,88	23,37%	R$ 225,62	R$ 548,64	R$ 676,86
4.31.2.2	COMP051	COMPOSIÇÃO	FORNECIMENTO E INSTALAÇÃO DE PLACA DE SINALIZAÇÃO DE ADVERTÊNCIA DIM. 0,45X0,45M EM CHAPA DE AÇO Nº 16 GALVANIZADO COM PELÍCULA RETRORREFLETIVA TIPO I + SI EM SUPORTE METÁLICO	UN	9,00	R$ 232,01	23,37%	R$ 286,23	R$ 2.088,09	R$ 2.576,07
4.31.2.3	5213444	SICRO PE JULHO 2026	PLACA DE REGULAMENTAÇÃO EM AÇO, R1 LADO 0,248 M - PELÍCULA RETRORREFLETIVA TIPO I + SI - FORNECIMENTO E IMPLANTAÇÃO	UN	8,00	R$ 285,54	23,37%	R$ 352,27	R$ 2.284,32	R$ 2.818,16
4.31.2.4	COMP088	COMPOSIÇÃO	FORNECIMENTO E INSTALAÇÃO DE SUPORTE METÁLICO GALVANIZADO PARA PLACAS DE SINALIZAÇÃO EM SOLO, COM H= DE 2,5 M E DIÂMETRO DE 2". AF_03/2022	UND	20,00	R$ 236,17	23,37%	R$ 291,36	R$ 4.723,40	R$ 5.827,20
4.31.2.5	COMP049	COMPOSIÇÃO	LIMPEZA DE RUAS (VARRIÇÃO E REMOÇÃO DE ENTULHOS)	M2	7.054,84	R$ 0,69	23,37%	R$ 0,85	R$ 4.867,84	R$ 5.996,61
4.31.2.6	102513	SINAPI PE SETEMBRO 2026	PINTURA DE SÍMBOLOS E TEXTOS COM TINTA ACRÍLICA, DEMARCAÇÃO COM FITA ADESIVA E APLICAÇÃO COM ROLO. AF_05/2021	M2	61,68	R$ 53,64	23,37%	R$ 66,18	R$ 3.308,52	R$ 4.081,98
4.31.2.7	102512	SINAPI PE SETEMBRO 2026	PINTURA DE EIXO VIÁRIO SOBRE ASFALTO COM TINTA RETRORREFLETIVA A BASE DE RESINA ACRÍLICA COM MICROESFERAS DE VIDRO, E = 10 CM, APLICAÇÃO MECÂNICA COM DEMARCADORA AUTOPROPELIDA. AF_05/2021	M	424,79	R$ 7,27	23,37%	R$ 8,97	R$ 3.088,22	R$ 3.810,37
4.31.2.8	102509	SINAPI PE SETEMBRO 2026	PINTURA DE FAIXA DE PEDESTRE OU ZEBRADA TINTA RETRORREFLETIVA A BASE DE RESINA ACRÍLICA COM MICROESFERAS DE VIDRO, E = 30 CM, APLICAÇÃO MANUAL. AF_05/2021	M2	15,40	R$ 38,93	23,37%	R$ 48,03	R$ 599,52	R$ 739,66
									SUBTOTAL 4.31.2	**R$ 26.526,91**
									SUBTOTAL 4.31.0	**R$ 550.320,42**

Assinado por 2 pessoas: SIDCLEI TEIXEIRA MAGALHAES e MICHELE MOTA SAMPAIO LOPES
Para verificar a validade das assinaturas, acesse https://petrolina.1doc.com.br/verificacao/A6A9-1FEA-1DF9-E143 e informe o código A6A9-1FEA-1DF9-E143

PLANILHA ORÇAMENTÁRIA

OBJETO: CONTRATAÇÃO DE EMPRESA ESPECIALIZADA PARA EXECUÇÃO DE IMPLANTAÇÃO E REVITALIZAÇÃO DE PAVIMENTAÇÃO E DRENAGEM EM DIVERSAS RUAS NO MUNICÍPIO DE PETROLINA-PE

Planilhas de Referência:	Encargos Sociais:		BDI:
SINAPI SERVIÇOS E INSUMOS NÃO DESONERADOS DE SETEMBRO DE 2026; SICRO JULHO 2026; ANP AGOSTO 2026; ORSE AGOSTO 2026	HORISTA	114,63%	23,37%
	MENSALISTA	70,67%	14,45%

DATA: OUTUBRO/2026

ITEM	CÓDIGO	FONTE	DISCRIMINAÇÃO	UND	QUANT	CUSTO S/ BDI	BDI	CUSTO C/ BDI	PREÇO TOTAL(R$) S/ BDI	PREÇO TOTAL(R$) C/ BDI
4.32			**RUA AMÉRICO TANURI - COHAB VI**							
4.32.1			**PAVIMENTAÇÃO**							
4.32.1.1	101852	SINAPI PE SETEMBRO 2026	REASSENTAMENTO DE PARALELEPÍPEDOS, REJUNTAMENTO COM ARGAMASSA, COM REAPROVEITAMENTO DOS PARALELEPÍPEDOS - INCLUSO RETIRADA E COLOCAÇÃO DO MATERIAL. AF 12/2020	M2	656,33	R$ 88,13	23,37%	R$ 108,73	R$ 57.842,36	R$ 71.362,76
4.32.1.2	COMP026	COMPOSIÇÃO	EXECUÇÃO DE PINTURA DE LIGAÇÃO COM EMULSÃO ASFÁLTICA RR-1C, PARA OBRAS DE CONSTRUÇÃO DE PAVIMENTOS - EXCLUSIVE AQUISIÇÃO EMULSÃO ASFÁLTICA, CARGA E TRANSPORTE DE MATERIAL ASFÁLTICO	M2	8.751,12	R$ 1,09	23,37%	R$ 1,34	R$ 9.538,72	R$ 11.726,50
4.32.1.3	102331	SINAPI PE SETEMBRO 2026	TRANSPORTE COM CAMINHÃO TANQUE DE TRANSPORTE DE MATERIAL ASFÁLTICO DE 30000 L, EM VIA URBANA PAVIMENTADA, ADICIONAL PARA DMT EXCEDENTE A 30 KM (UNIDADE: TXKM). AF_02/2026 - (REFINARIA - USINA) - RR1C	TXKM	1.701,22	R$ 0,64	14,45%	R$ 0,73	R$ 1.088,78	R$ 1.241,89
4.32.1.4	102332	SINAPI PE SETEMBRO 2026	TRANSPORTE COM CAMINHÃO TANQUE DE TRANSPORTE DE MATERIAL ASFÁLTICO DE 20000 L, EM VIA URBANA PAVIMENTADA, DMT ATÉ 30KM (UNIDADE: TXKM). AF_02/2026 - (USINA - PISTA) - RR1C	TXKM	106,52	R$ 2,19	23,37%	R$ 2,70	R$ 233,28	R$ 287,60
4.32.1.5	COMP036	COMPOSIÇÃO	EXECUÇÃO DE PAVIMENTO COM APLICAÇÃO DE CONCRETO ASFÁLTICO, CAMADA DE ROLAMENTO - EXCLUSIVE AQUISIÇÃO, CARGA E TRANSPORTE DE MATERIAL ASFÁLTICO - (CAMADA DE 3 CM)	M3	131,27	R$ 669,12	23,37%	R$ 825,49	R$ 87.835,38	R$ 108.362,07
4.32.1.6	COMP036	COMPOSIÇÃO	EXECUÇÃO DE PAVIMENTO COM APLICAÇÃO DE CONCRETO ASFÁLTICO, CAMADA DE ROLAMENTO - EXCLUSIVE AQUISIÇÃO, CARGA E TRANSPORTE DE MATERIAL ASFÁLTICO - (CAMADA DE 4 CM)	M3	175,02	R$ 669,12	23,37%	R$ 825,49	R$ 117.109,38	R$ 144.477,26
4.32.1.7	102331	SINAPI PE SETEMBRO 2026	TRANSPORTE COM CAMINHÃO TANQUE DE TRANSPORTE DE MATERIAL ASFÁLTICO DE 30000 L, EM VIA URBANA PAVIMENTADA, ADICIONAL PARA DMT EXCEDENTE A 30 KM (UNIDADE: TXKM). AF_02/2026 - (REFINARIA - USINA) - CAP50/70	TXKM	31.928,89	R$ 0,64	14,45%	R$ 0,73	R$ 20.434,49	R$ 23.308,09
4.32.1.8	95876	SINAPI PE SETEMBRO 2026	TRANSPORTE COM CAMINHÃO BASCULANTE DE 14 M³, EM VIA URBANA PAVIMENTADA, DMT ATÉ 30 KM (UNIDADE: M3XKM). AF_02/2026 - (USINA-PISTA) - CBUQ	M3XKM	8.285,14	R$ 2,54	23,37%	R$ 3,13	R$ 21.044,26	R$ 25.932,49
4.32.1.9	COMP030	COMPOSIÇÃO	AQUISIÇÃO DE RR-1C (COLETADO NA ANP - 08/2026 - ACRESCIDO DE ICMS, PIS E COFINS)	T	3,94	R$ 3.668,19	23,37%	R$ 4.525,45	R$ 14.452,67	R$ 17.830,27
4.32.1.10	COMP032	COMPOSIÇÃO	AQUISIÇÃO DE CAP 50/70 (COLETADO NA ANP - 08/2026 - ACRESCIDO DE ICMS, PIS E COFINS)	T	40,78	R$ 4.954,39	23,37%	R$ 6.112,23	R$ 202.040,02	R$ 249.256,74
									SUBTOTAL 4.32.1	**R$ 653.785,67**
4.32.2			**SINALIZAÇÃO**							
4.32.2.1	COMP050	COMPOSIÇÃO	FORNECIMENTO E INSTALAÇÃO DE PLACA DE SINALIZAÇÃO DE REGULAMENTALÇAO D = 0,40M EM CHAPA DE AÇO Nº 16 GALVANIZADO COM PELÍCULA RETRORREFLETIVA TIPO I + SI EM SUPORTE METÁLICO	UN	12,00	R$ 182,88	23,37%	R$ 225,62	R$ 2.194,56	R$ 2.707,44
4.32.2.2	COMP051	COMPOSIÇÃO	FORNECIMENTO E INSTALAÇÃO DE PLACA DE SINALIZAÇÃO DE ADVERTÊNCIA DIM. 0,45X0,45M EM CHAPA DE AÇO Nº 16 GALVANIZADO COM PELÍCULA RETRORREFLETIVA TIPO I + SI EM SUPORTE METÁLICO	UN	21,00	R$ 232,01	23,37%	R$ 286,23	R$ 4.872,21	R$ 6.010,83
4.32.2.3	5213444	SICRO PE JULHO 2026	PLACA DE REGULAMENTAÇÃO EM AÇO, R1 LADO 0,248 M - PELÍCULA RETRORREFLETIVA TIPO I + SI - FORNECIMENTO E IMPLANTAÇÃO	UN	12,00	R$ 285,54	23,37%	R$ 352,27	R$ 3.426,48	R$ 4.227,24
4.32.2.4	COMP088	COMPOSIÇÃO	FORNECIMENTO E INSTALAÇÃO DE SUPORTE METÁLICO GALVANIZADO PARA PLACAS DE SINALIZAÇÃO EM SOLO, COM H= DE 2,5 M E DIÂMETRO DE 2". AF_03/2022	UND	45,00	R$ 236,17	23,37%	R$ 291,36	R$ 10.627,65	R$ 13.111,20
4.32.2.5	COMP049	COMPOSIÇÃO	LIMPEZA DE RUAS (VARRIÇÃO E REMOÇÃO DE ENTULHOS)	M2	8.751,12	R$ 0,69	23,37%	R$ 0,85	R$ 6.038,27	R$ 7.438,45
4.32.2.6	102513	SINAPI PE SETEMBRO 2026	PINTURA DE SÍMBOLOS E TEXTOS COM TINTA ACRÍLICA, DEMARCAÇÃO COM FITA ADESIVA E APLICAÇÃO COM ROLO. AF_05/2021	M2	72,59	R$ 53,64	23,37%	R$ 66,18	R$ 3.893,73	R$ 4.804,01
4.32.2.7	102512	SINAPI PE SETEMBRO 2026	PINTURA DE EIXO VIÁRIO SOBRE ASFALTO COM TINTA RETRORREFLETIVA A BASE DE RESINA ACRÍLICA COM MICROESFERAS DE VIDRO, E = 10 CM, APLICAÇÃO MECÂNICA COM DEMARCADORA AUTOPROPELIDA. AF_05/2021	M	328,32	R$ 7,27	23,37%	R$ 8,97	R$ 2.386,89	R$ 2.945,03
4.32.2.8	102509	SINAPI PE SETEMBRO 2026	PINTURA DE FAIXA DE PEDESTRE OU ZEBRADA TINTA RETRORREFLETIVA A BASE DE RESINA ACRÍLICA COM MICROESFERAS DE VIDRO, E = 30 CM, APLICAÇÃO MANUAL. AF_05/2021	M2	13,60	R$ 38,93	23,37%	R$ 48,03	R$ 529,45	R$ 653,21
									SUBTOTAL 4.32.2	**R$ 41.897,41**
									SUBTOTAL 4.32.0	**R$ 695.683,08**
									SUBTOTAL CAPEAMENTO	**R$ 12.672.590,78**

Assinado por 2 pessoas: SIDCLEI TEIXEIRA MAGALHAES e MICHELE MOTA SAMPAIO LOPES
Para verificar a validade das assinaturas, acesse https://petrolina.1doc.com.br/verificacao/A6A9-1FEA-1DF9-E143 e informe o código A6A9-1FEA-1DF9-E143

PLANILHA ORÇAMENTÁRIA

OBJETO: CONTRATAÇÃO DE EMPRESA ESPECIALIZADA PARA EXECUÇÃO DE IMPLANTAÇÃO E REVITALIZAÇÃO DE PAVIMENTAÇÃO E DRENAGEM EM DIVERSAS RUAS NO MUNICÍPIO DE PETROLINA-PE

Planilhas de Referência:	Encargos Sociais:		BDI:
SINAPI SERVIÇOS E INSUMOS NÃO DESONERADOS DE SETEMBRO DE 2026; SICRO JULHO 2026; ANP AGOSTO 2026; ORSE AGOSTO 2026	HORISTA	114,63%	23,37%
	MENSALISTA	70,67%	14,45%

DATA: OUTUBRO/2026

ITEM	CÓDIGO	FONTE	DISCRIMINAÇÃO	UND	QUANT	CUSTO S/ BDI	BDI	CUSTO C/ BDI	PREÇO TOTAL(R$) S/ BDI	PREÇO TOTAL(R$) C/ BDI
5.1			**AV. DOS MINÉRIOS - DOM AVELAR**							
5.1.1			**TERRAPLENAGEM**							
5.1.1.1	101116	SINAPI PE SETEMBRO 2026	ESCAVAÇÃO HORIZONTAL EM SOLO DE 1A CATEGORIA COM TRATOR DE ESTEIRAS (170HP/LÂMINA: 5,20M3). AF_07/2020	M3	7.741,43	R$ 2,45	23,37%	R$ 3,02	R$ 18.966,50	R$ 23.379,12
5.1.1.2	105564	SINAPI PE SETEMBRO 2026	EXECUÇÃO E COMPACTAÇÃO DE CORPO DE ATERRO (95% DE ENERGIA DO PROCTOR NORMAL) COM SOLO PREDOMINANTEMENTE ARENOSO, EM CAMADAS COM ESPESSURA DE 20 CM - EXCLUSIVE ESCAVAÇÃO, CARGA E TRANSPORTE E SOLO. AF_09/2024	M3	216,86	R$ 6,43	23,37%	R$ 7,93	R$ 1.394,41	R$ 1.719,70
5.1.1.3	100991	SINAPI PE SETEMBRO 2026	CARGA, MANOBRA E DESCARGA DE SOLOS E MATERIAIS GRANULARES EM CAMINHÃO BASCULANTE 14 M³ - CARGA COM PÁ CARREGADEIRA (CAÇAMBA DE 1,7 A 2,8 M³ / 128 HP) E DESCARGA LIVRE (UNIDADE: T). AF_02/2026	T	14.067,91	R$ 5,77	23,37%	R$ 7,12	R$ 81.171,83	R$ 100.163,50
5.1.1.4	95879	SINAPI PE SETEMBRO 2026	TRANSPORTE COM CAMINHÃO BASCULANTE DE 14 M³, EM VIA URBANA PAVIMENTADA, DMT ATÉ 30 KM (UNIDADE: TXKM). AF_02/2026	TXKM	392.494,62	R$ 1,69	23,37%	R$ 2,08	R$ 663.315,91	R$ 816.388,81
									SUBTOTAL 5.1.1	**R$ 941.651,13**
5.1.2			**DRENAGEM**							
5.1.2.1	COMP055	COMPOSIÇÃO	ASSENTAMENTO DE GUIA (MEIO-FIO) EM TRECHO RETO, CONFECCIONADA EM CONCRETO PRÉ-FABRICADO, DIMENSÕES 100X15X13X30 CM (COMPRIMENTO X BASE INFERIOR X BASE SUPERIOR X ALTURA). (EXCLUSO MEIO-FIO)	M	2.602,77	R$ 15,33	23,37%	R$ 18,91	R$ 39.900,46	R$ 49.218,38
5.1.2.2	4059	SINAPI INSUMO PE SETEMBRO 2026	MEIO-FIO OU GUIA DE CONCRETO, PRE-MOLDADO, COMP 1 M, *30 X 12/15* CM (H X L1/L2)	M	2.615,78	R$ 34,77	14,45%	R$ 39,79	R$ 90.950,80	R$ 104.082,04
5.1.2.3	COMP056	COMPOSIÇÃO	ASSENTAMENTO DE GUIA (MEIO-FIO) EM TRECHO RETO, CONFECCIONADA EM CONCRETO PRÉ-FABRICADO, DIMENSÕES 100X15X13X20 CM (COMPRIMENTO X BASE INFERIOR X BASE SUPERIOR X ALTURA). (EXCLUSO MEIO-FIO)	M	112,00	R$ 13,99	23,37%	R$ 17,26	R$ 1.566,88	R$ 1.933,12
5.1.2.4	41679	SINAPI INSUMO PE SETEMBRO 2026	MEIO-FIO OU GUIA DE CONCRETO PRE-MOLDADO, COMP 1 M, *20 X 12/15* CM (H X L1/L2)	UN	112,56	R$ 31,49	14,45%	R$ 36,04	R$ 3.544,51	R$ 4.056,66
5.1.2.5	COMP057	COMPOSIÇÃO	EXECUÇÃO DE SARJETA DE CONCRETO USINADO, MOLDADA IN LOCO EM TRECHO RETO, 30 CM BASE X 10 CM ALTURA (i=25%)	M	1.348,51	R$ 24,19	23,37%	R$ 29,84	R$ 32.620,46	R$ 40.239,54
5.1.2.6	COMP058	COMPOSIÇÃO	EXECUÇÃO DE SARJETÃO DE CONCRETO, MOLDADA IN LOCO EM TRECHO RETO, 100 CM BASE X 20 CM ALTURA (EXCLUSO CONCRETO)	M	258,93	R$ 144,39	23,37%	R$ 178,13	R$ 37.386,90	R$ 46.123,20
5.1.2.7	39849	SINAPI INSUMO PE SETEMBRO 2026	CONCRETO USINADO BOMBEAVEL, CLASSE DE RESISTENCIA C20, COM BRITA 0 E 1, SLUMP = 190 +/- 20 MM, COM BOMBEAMENTO (DISPONIBILIZACAO DE BOMBA), SEM O LANCAMENTO (NBR 8953)	M3	147,69	R$ 652,87	14,45%	R$ 747,21	R$ 96.422,37	R$ 110.355,44
5.1.2.8	COMP059	COMPOSIÇÃO	ASSENTAMENTO DE TUBO DE PEAD PARA DRENAGEM, DN 400 MM, JUNTA ELÁSTICA (NÃO INCLUI FORNECIMENTO)	M	35,69	R$ 14,73	23,37%	R$ 18,17	R$ 525,71	R$ 648,49
5.1.2.9	M0131	SICRO PE JULHO 2026	TUBO PEAD CORRUGADO COM PAREDES ESTRUTURADAS PARA DRENAGEM - D = 400 MM	M	36,13	R$ 270,50	14,45%	R$ 309,58	R$ 9.773,03	R$ 11.185,14
5.1.2.10	COMP060	COMPOSIÇÃO	ASSENTAMENTO DE TUBO DE PEAD PARA DRENAGEM, DN 450 MM, JUNTA ELÁSTICA (NÃO INCLUI FORNECIMENTO)	M	12,93	R$ 16,76	23,37%	R$ 20,68	R$ 216,71	R$ 267,39
5.1.2.11	M0132	SICRO PE JULHO 2026	TUBO PEAD CORRUGADO COM PAREDES ESTRUTURADAS PARA DRENAGEM - D = 450 MM	M	13,09	R$ 323,39	14,45%	R$ 370,12	R$ 4.234,42	R$ 4.846,29
5.1.2.12	COMP061	COMPOSIÇÃO	ASSENTAMENTO DE TUBO DE PEAD PARA DRENAGEM, DN 600 MM, JUNTA ELÁSTICA (NÃO INCLUI FORNECIMENTO)	M	95,85	R$ 23,13	23,37%	R$ 28,54	R$ 2.217,01	R$ 2.735,56
5.1.2.13	M0134	SICRO PE JULHO 2026	TUBO PEAD CORRUGADO COM PAREDES ESTRUTURADAS PARA DRENAGEM - D = 600 MM	M	97,38	R$ 643,07	14,45%	R$ 735,99	R$ 62.624,27	R$ 71.673,36
5.1.2.14	COMP062	COMPOSIÇÃO	ASSENTAMENTO DE TUBO DE PEAD PARA DRENAGEM, DN 750 MM, JUNTA ELÁSTICA (NÃO INCLUI FORNECIMENTO)	M	36,05	R$ 38,28	23,37%	R$ 47,23	R$ 1.379,99	R$ 1.702,64
5.1.2.15	M0135	SICRO PE JULHO 2026	TUBO PEAD CORRUGADO COM PAREDES ESTRUTURADAS PARA DRENAGEM - D = 750 MM	M	36,72	R$ 950,69	14,45%	R$ 1.088,06	R$ 34.912,06	R$ 39.956,89
5.1.2.16	COMP063	COMPOSIÇÃO	ASSENTAMENTO DE TUBO DE PEAD PARA DRENAGEM, DN 900 MM, JUNTA ELÁSTICA (NÃO INCLUI FORNECIMENTO)	M	100,00	R$ 42,81	23,37%	R$ 52,81	R$ 4.281,00	R$ 5.281,00
5.1.2.17	M0137	SICRO PE JULHO 2026	TUBO PEAD CORRUGADO COM PAREDES ESTRUTURADAS PARA DRENAGEM - D = 900 MM	M	102,17	R$ 1.579,82	14,45%	R$ 1.808,10	R$ 161.405,05	R$ 184.728,15
5.1.2.18	COMP064	COMPOSIÇÃO	ASSENTAMENTO DE TUBO DE PEAD PARA DRENAGEM, DN 1050 MM, JUNTA ELÁSTICA (NÃO INCLUI FORNECIMENTO)	M	200,00	R$ 50,97	23,37%	R$ 62,88	R$ 10.194,00	R$ 12.576,00
5.1.2.19	M0141	SICRO PE JULHO 2026	TUBO PEAD CORRUGADO COM PAREDES ESTRUTURADAS PARA DRENAGEM - D = 1.050 MM	M	204,93	R$ 1.826,68	14,45%	R$ 2.090,64	R$ 374.349,74	R$ 428.443,22
5.1.2.20	COMP066	COMPOSIÇÃO	ASSENTAMENTO DE TUBO DE PEAD PARA DRENAGEM, DN 1500 MM, JUNTA ELÁSTICA (NÃO INCLUI FORNECIMENTO)	M	90,64	R$ 65,43	23,37%	R$ 80,72	R$ 5.930,58	R$ 7.316,46
5.1.2.21	M0143	SICRO PE JULHO 2026	TUBO PEAD CORRUGADO COM PAREDES ESTRUTURADAS PARA DRENAGEM - D = 1.500 MM	M	93,71	R$ 4.091,10	14,45%	R$ 4.682,27	R$ 383.362,17	R$ 438.758,44
5.1.2.22	COMP105	COMPOSIÇÃO	LASTRO COM MATERIAL GRANULAR - EXCLUSIVE PEDRA RACHÃO	M3	0,00	R$ 65,06	23,37%	R$ 80,26	R$ -	R$ -
5.1.2.23	COT008	COTAÇÃO	AQUISIÇÃO DE RACHÃO	T	0,00	R$ 101,84	14,45%	R$ 116,56	R$ -	R$ -
5.1.2.24	COMP107	COMPOSIÇÃO	ENVOLVIMENTO MECANIZADO DE TUBO EM VALA COM ESCAVADEIRA HIDRÁULICA (CAPACIDADE DA CAÇAMBA: 0,8 M³/POTÊNCIA: 111 HP), EXCLUSA BRITA 02	M3	410,11	R$ 12,54	23,37%	R$ 15,47	R$ 5.142,74	R$ 6.344,36
5.1.2.25	4718	SINAPI INSUMO PE SETEMBRO 2026	PEDRA BRITADA N. 2 (19 A 38 MM) POSTO PEDREIRA/FORNECEDOR, SEM FRETE	M3	410,11	R$ 108,92	14,45%	R$ 124,66	R$ 44.668,86	R$ 51.123,95
5.1.2.26	COMP104	COMPOSIÇÃO	APLICAÇÃO DE MANTA GEOTÊXTIL	M2	0,00	R$ 0,49	23,37%	R$ 0,60	R$ -	R$ -
5.1.2.27	39323	SINAPI INSUMO PE SETEMBRO 2026	MANTA GEOTEXTIL TECIDO DE LAMINETES DE POLIPROPILENO, RESISTENCIA A TRACAO = *25* KN/M	M2	1.029,78	R$ 28,60	14,45%	R$ 32,73	R$ 29.451,71	R$ 33.704,70
5.1.2.28	COMP108	COMPOSIÇÃO	MÓDULO DE CONCRETO ARMADO PARA ANCORAGEM SEMICONTÍNUA CONTRA FLUTUAÇÃO PARA TUBOS DE Ø 1050 MM, INCLUSO LANÇAMENTO E APLICAÇÃO DE MANTA GEOTEXTIL (L=2,50M)	UND	66,00	R$ 2.849,86	23,37%	R$ 3.515,87	R$ 188.090,76	R$ 232.047,42
5.1.2.29	COMP106	COMPOSIÇÃO	MÓDULO DE CONCRETO ARMADO PARA ANCORAGEM SEMICONTÍNUA CONTRA FLUTUAÇÃO PARA TUBOS DE Ø 1500 MM, INCLUSO LANÇAMENTO E APLICAÇÃO DE MANTA GEOTEXTIL (L=2,50M)	UND	30,00	R$ 3.639,62	23,37%	R$ 4.490,20	R$ 109.188,60	R$ 134.706,00
5.1.2.30	38408	SINAPI INSUMO PE SETEMBRO 2026	CONCRETO USINADO BOMBEAVEL, CLASSE DE RESISTENCIA C25, COM BRITA 0 E 1, SLUMP = 190 +/- 20 MM, EXCLUI SERVICO DE BOMBEAMENTO (NBR 8953)	M3	176,34	R$ 650,04	14,45%	R$ 743,97	R$ 114.628,05	R$ 131.191,67
5.1.2.31	102742	SINAPI PE SETEMBRO 2026	BOCA PARA BUEIRO SIMPLES TUBULAR D = 150 CM EM CONCRETO, ALAS COM ESCONSIDADE DE 0°, INCLUINDO FÔRMAS E MATERIAIS. AF_07/2021	UN	0,00	R$ 14.151,79	23,37%	R$ 17.459,06	R$ -	R$ -
5.1.2.32	2003620	SICRO PE JULHO 2026	BOCA DE LOBO SIMPLES - BLS 02 - AREIA E BRITA COMERCIAIS	UN	3,00	R$ 1.359,03	23,37%	R$ 1.676,64	R$ 4.077,09	R$ 5.029,92
5.1.2.33	COMP096	COMPOSIÇÃO	BOCA DE LOBO SIMPLES COMBINADA COM GRELHA TIPO BLGS	UND	3,00	R$ 3.615,39	23,37%	R$ 4.460,31	R$ 10.846,17	R$ 13.380,93
5.1.2.34	COMP100	COMPOSIÇÃO	BOCA DE LOBO SIMPLES - GRELHA DE CONCRETO - BLSG 02 - AREIA E BRITA COMERCIAIS	UN	0,00	R$ 1.464,36	23,37%	R$ 1.806,58	R$ -	R$ -
5.1.2.35	COMP067	COMPOSIÇÃO	BOCA DE LOBO DUPLA COMBINADA COM GRELHA TIPO BLDG	UND	1,00	R$ 13.631,25	23,37%	R$ 16.816,87	R$ 13.631,25	R$ 16.816,87
5.1.2.36	COMP068	COMPOSIÇÃO	BOCA DE LOBO TRIPLA COMBINADA COM GRELHA TIPO BLTG	UND	5,00	R$ 18.771,20	23,37%	R$ 23.158,03	R$ 93.856,00	R$ 115.790,15
5.1.2.37	COMP069	COMPOSIÇÃO	POÇO DE VISITA COM GAVETA 1,00 X 1,00 M, H = 1,49 M - PVG01	UND	0,00	R$ 3.210,15	23,37%	R$ 3.960,36	R$ -	R$ -
5.1.2.38	2003680	SICRO PE JULHO 2026	POÇO DE VISITA - PVI 02 - AREIA E BRITA COMERCIAIS	UN	2,00	R$ 2.418,58	23,37%	R$ 2.983,80	R$ 4.837,16	R$ 5.967,60
5.1.2.39	2003682	SICRO PE JULHO 2026	POÇO DE VISITA - PVI 03 - AREIA E BRITA COMERCIAIS	UN	0,00	R$ 2.780,33	23,37%	R$ 3.430,09	R$ -	R$ -
5.1.2.40	2003684	SICRO PE JULHO 2026	POÇO DE VISITA - PVI 04 - AREIA E BRITA COMERCIAIS	UN	6,00	R$ 3.325,40	23,37%	R$ 4.102,55	R$ 19.952,40	R$ 24.615,30
5.1.2.41	2003688	SICRO PE JULHO 2026	POÇO DE VISITA - PVI 06 - AREIA E BRITA COMERCIAIS	UN	4,00	R$ 4.898,47	23,37%	R$ 6.043,24	R$ 19.593,88	R$ 24.172,96
5.1.2.42	COMP099	COMPOSIÇÃO	POÇO DE VISITA DUPLO, DIMENSÕES INTERNAS = 4X4 M, PROFUNDIDADE MÉDIA = 3,40 M, INCLUINDO TAMPÃO	UND	0,00	R$ 30.938,14	23,37%	R$ 38.168,38	R$ -	R$ -
5.1.2.43	2003714	SICRO PE JULHO 2026	CHAMINÉ DOS POÇOS DE VISITA - CPV 01 - AREIA E BRITA COMERCIAIS	UN	12,00	R$ 1.596,31	23,37%	R$ 1.969,37	R$ 19.155,72	R$ 23.632,44
5.1.2.44	COMP094	COMPOSIÇÃO	INSTALAÇÃO E DESINSTALAÇÃO DE SISTEMA DE REBAIXAMENTO DE LENÇOL FREÁTICO POR PONTEIRAS FILTRANTES PARA OBRAS ITINERANTES (EXCLUI O FORNECIMENTO E FUNCIONAMENTO DE BOMBAS). AF_12/2022	UN	930,00	R$ 127,10	23,37%	R$ 156,80	R$ 118.203,00	R$ 145.824,00
5.1.2.45	COMP095	COMPOSIÇÃO	OPERAÇÃO DE CONUNTO DE PONTEIRAS FILRANTES E BOMBAS DE SUCÇÃO PARA REBAIXAMENTO DE LENÇOL FREÁTICO ATÉ 5 M DE PROFUNDIDADE, INCLUSIVE GERADOR	DIA	110,00	R$ 971,08	23,37%	R$ 1.198,02	R$ 106.818,80	R$ 131.782,20
5.1.2.46	101585	SINAPI PE SETEMBRO 2026	ESCORAMENTO DE VALA, TIPO CONTÍNUO, COM PROFUNDIDADE DE 1,5 A 3,0 M, LARGURA MAIOR OU IGUAL A 1,5 M E MENOR QUE 2,5 M. AF_01/2026	M2	1.674,01	R$ 82,93	23,37%	R$ 102,31	R$ 138.825,65	R$ 171.267,96

Assinado por 2 pessoas: SIDCLEI TEIXEIRA MAGALHAES e MICHELE MOTA SAMPAIO LOPES
Para verificar a validade das assinaturas, acesse https://petrolina.1doc.com.br/verificacao/A6A9-1FEA-1DF9-E143 e informe o código A6A9-1FEA-1DF9-E143

PLANILHA ORÇAMENTÁRIA

OBJETO: CONTRATAÇÃO DE EMPRESA ESPECIALIZADA PARA EXECUÇÃO DE IMPLANTAÇÃO E REVITALIZAÇÃO DE PAVIMENTAÇÃO E DRENAGEM EM DIVERSAS RUAS NO MUNICÍPIO DE PETROLINA-PE

Planilhas de Referência:	Encargos Sociais:		BDI:
SINAPI SERVIÇOS E INSUMOS NÃO DESONERADOS DE SETEMBRO DE 2026; SICRO JULHO 2026; ANP AGOSTO 2026; ORSE AGOSTO 2026	HORISTA	114,63%	23,37%
	MENSALISTA	70,67%	14,45%

DATA: OUTUBRO/2026

ITEM	CÓDIGO	FONTE	DISCRIMINAÇÃO	UND	QUANT	CUSTO S/ BDI	BDI	CUSTO C/ BDI	PREÇO TOTAL(R$) S/ BDI	PREÇO TOTAL(R$) C/ BDI
5.1			**AV. DOS MINÉRIOS - DOM AVELAR**							
5.1.2.47	102281	SINAPI PE SETEMBRO 2026	ESCAVAÇÃO MECANIZADA DE VALA COM PROF. MAIOR QUE 1,5 M ATÉ 3,0 M (MÉDIA MONTANTE E JUSANTE/UMA COMPOSIÇÃO POR TRECHO),COM ESCAVADEIRA (1,2 M3),LARG. DE 1,5 M A 2,5 M, EM SOLO DE 1A CATEGORIA, LOCAIS COM BAIXO NÍVEL DE INTERFERÊNCIA. AF_09/2024	M3	2.020,31	R$ 6,44	23,37%	R$ 7,95	R$ 13.010,80	R$ 16.061,46
5.1.2.48	COMP101	COMPOSIÇÃO	ATERRO MECANIZADO DE VALA COM ESCAVADEIRA HIDRÁULICA (CAPACIDADE DA CAÇAMBA: 0,8 M³ / POTÊNCIA: 111 HP), LARGURA ATÉ 2,5 M, PROFUNDIDADE DE 1,5 A 3,0 M, COM SOLO ARGILO - ARENOSO - COMPACTAÇÃO PERCUSSÃO (SOQUETE) - EXCLUSIVE AQUISIÇÃO MATERIAL JAZIDA.	M3	429,84	R$ 18,17	23,37%	R$ 22,42	R$ 7.810,19	R$ 9.637,01
5.1.2.49	101587	SINAPI PE SETEMBRO 2026	ESCORAMENTO DE VALA, TIPO CONTÍNUO, COM PROFUNDIDADE DE 3,0 A 4,5 M, LARGURA MAIOR OU IGUAL A 1,5 E MENOR QUE 2,5 M. AF_01/2026	M2	0,00	R$ 75,29	23,37%	R$ 92,89	R$ -	R$ -
5.1.2.50	90095	SINAPI PE SETEMBRO 2026	ESCAVAÇÃO MECANIZADA DE VALA COM PROF. MAIOR QUE 3,0 M ATÉ 4,5 M (MÉDIA MONTANTE E JUSANTE/UMA COMPOSIÇÃO POR TRECHO), ESCAVADEIRA (1,2 M3), LARG. DE 1,5 M A 2,5 M, EM SOLO DE 1A CATEGORIA, LOCAIS COM BAIXO NÍVEL DE INTERFERÊNCIA. AF_09/2024	M3	0,00	R$ 6,19	23,37%	R$ 7,64	R$ -	R$ -
5.1.2.51	COMP102	COMPOSIÇÃO	ATERRO MECANIZADO DE VALA COM ESCAVADEIRA HIDRÁULICA (CAPACIDADE DA CAÇAMBA: 0,8 M³/POTÊNCIA: 111 HP), LARGURA ATÉ 2,5 M, PROFUNDIDADE DE 3,0 A 6,0 M, COM SOLO ARGILO-ARENOSO - ARENOSO - COMPACTAÇÃO PERCUSSÃO (SOQUETE) - EXCLUSIVE AQUISIÇÃO MATERIAL JAZIDA.	M3	0,00	R$ 14,85	23,37%	R$ 18,32	R$ -	R$ -
5.1.2.52	COT001	COTAÇÃO	AQUISIÇÃO DE MATERIAL DE 1ª CATEGORIA DE JAZIDA PARA ATERRO (OBS: CAPACIDADE DE SUPORTE : MATERIAL PARA CORPO DE ATERRO: ISC ≥ 2% E EXPANSÃO ≤ 4%, CAMADA FINAL ISC ≥ ISC DE PROJETO E EXPANSÃO ≤ 2%) - CONFORME MÉTODO DNER-ME 049/94. (SEM CARGA E TRANSPORTE)	M3	591,03	R$ 19,65	14,45%	R$ 22,49	R$ 11.613,74	R$ 13.292,26
5.1.2.53	100979	SINAPI PE SETEMBRO 2026	CARGA, MANOBRA E DESCARGA DE SOLOS E MATERIAIS GRANULARES EM CAMINHÃO BASCULANTE 14 M³ - CARGA COM ESCAVADEIRA HIDRÁULICA (CAÇAMBA DE 1,20 M³ / 155 HP) E DESCARGA LIVRE (UNIDADE: M3). AF_02/2026	M3	1.199,25	R$ 7,46	23,37%	R$ 9,20	R$ 8.946,39	R$ 11.033,08
5.1.2.54	93592	SINAPI PE SETEMBRO 2026	TRANSPORTE COM CAMINHÃO BASCULANTE DE 14 M³, EM VIA URBANA EM REVESTIMENTO PRIMÁRIO (UNIDADE: M3XKM). AF_02/2026	M3XKM	181,50	R$ 2,79	23,37%	R$ 3,44	R$ 506,39	R$ 624,36
5.1.2.55	95876	SINAPI PE SETEMBRO 2026	TRANSPORTE COM CAMINHÃO BASCULANTE DE 14 M³, EM VIA URBANA PAVIMENTADA, DMT ATÉ 30 KM (UNIDADE: M3XKM). AF_02/2026	M3XKM	17.169,77	R$ 2,54	23,37%	R$ 3,13	R$ 43.611,21	R$ 53.741,37
5.1.2.56	100991	SINAPI PE SETEMBRO 2026	CARGA, MANOBRA E DESCARGA DE SOLOS E MATERIAIS GRANULARES EM CAMINHÃO BASCULANTE 14 M³ - CARGA COM PÁ CARREGADEIRA (CAÇAMBA DE 1,7 A 2,8 M³ / 128 HP) E DESCARGA LIVRE (UNIDADE: T). AF_02/2026	T	3.788,08	R$ 5,77	23,37%	R$ 7,12	R$ 21.857,23	R$ 26.971,14
5.1.2.57	95879	SINAPI PE SETEMBRO 2026	TRANSPORTE COM CAMINHÃO BASCULANTE DE 14 M³, EM VIA URBANA PAVIMENTADA, DMT ATÉ 30 KM (UNIDADE: TXKM). AF_02/2026	TXKM	105.687,47	R$ 1,69	23,37%	R$ 2,08	R$ 178.611,82	R$ 219.829,93
									SUBTOTAL 5.1.2	**R$ 3.184.716,45**
5.1.3			**PAVIMENTAÇÃO**							
5.1.3.1	COMP071	COMPOSIÇÃO	REMOÇÃO DE PARALELEPÍPEDOS	M2	307,66	R$ 4,62	23,37%	R$ 5,70	R$ 1.421,38	R$ 1.753,66
5.1.3.2	COMP072	COMPOSIÇÃO	REMOÇÃO MECANIZADA DE CAMADA GRANULAR DO PAVIMENTO	M3	92,30	R$ 1,63	23,37%	R$ 2,01	R$ 150,45	R$ 185,52
5.1.3.3	COMP073	COMPOSIÇÃO	REMOÇÃO MECANIZADA DE REVESTIMENTO ASFÁLTICO	M3	0,00	R$ 4,88	23,37%	R$ 6,02	R$ -	R$ -
5.1.3.4	105598	SINAPI PE SETEMBRO 2026	REGULARIZAÇÃO E COMPACTAÇÃO DE SUBLEITO DE SOLO PREDOMINANTEMENTE ARENOSO, PARA OBRAS DE RECONSTRUÇÃO DE PAVIMENTOS. AF 09/2024	M2	10.783,19	R$ 1,98	23,37%	R$ 2,44	R$ 21.350,71	R$ 26.310,98
5.1.3.5	101768	SINAPI PE SETEMBRO 2026	CONSTRUÇÃO DE BASE E SUB-BASE PARA PAVIMENTAÇÃO DE SOLO ESTABILIZADO GRANULOMETRICAMENTE SEM MISTURA DE SOLOS - EXCLUSIVE SOLO, ESCAVAÇÃO, CARGA E TRANSPORTE. AF_09/2024	M3	0,00	R$ 25,89	23,37%	R$ 31,94	R$ -	R$ -
5.1.3.6	COMP074	COMPOSIÇÃO	BASE OU SUB-BASE DE RACHINHA COMERCIAL	M3	3.046,92	R$ 13,85	23,37%	R$ 17,09	R$ 42.199,84	R$ 52.071,87
5.1.3.7	COMP075	COMPOSIÇÃO	CONSTRUÇÃO DE BASE E SUB-BASE PARA PAVIMENTAÇÃO DE SOLO (PREDOMINANTEMENTE ARENOSO) BRITA - 70%-30%, MISTURA EM PISTA, COM ESPESSURA DE 20 CM - EXCLUSIVE SOLO E BRITA, INCLUSIVE CARGA E TRANSPORTE	M3	1.571,54	R$ 21,04	23,37%	R$ 25,96	R$ 33.065,17	R$ 40.797,13
5.1.3.8	COT001	COTAÇÃO	AQUISIÇÃO DE MATERIAL DE 1ª CATEGORIA DE JAZIDA PARA ATERRO (OBS: CAPACIDADE DE SUPORTE : MATERIAL PARA CORPO DE ATERRO: ISC ≥ 2% E EXPANSÃO ≤ 4%, CAMADA FINAL ISC ≥ ISC DE PROJETO E EXPANSÃO ≤ 2%) - CONFORME MÉTODO DNER-ME 049/94. (SEM CARGA E TRANSPORTE) - SUB-BASE	M3	0,00	R$ 19,65	14,45%	R$ 22,49	R$ -	R$ -
5.1.3.9	COT001A	COTAÇÃO	AQUISIÇÃO DE MATERIAL DE 1ª CATEGORIA DE JAZIDA PARA ATERRO (OBS: CAPACIDADE DE SUPORTE : MATERIAL PARA CORPO DE ATERRO: ISC ≥ 2% E EXPANSÃO ≤ 4%, CAMADA FINAL ISC ≥ ISC DE PROJETO E EXPANSÃO ≤ 2%) - CONFORME MÉTODO DNER-ME 049/94. (SEM CARGA E TRANSPORTE) - BASE	M3	2.080,26	R$ 25,00	14,45%	R$ 28,61	R$ 52.006,50	R$ 59.516,24
5.1.3.10	COT007	COTAÇÃO	AQUISIÇÃO DE BRITA 01 (Ø = 19 MM)	T	972,63	R$ 60,00	14,45%	R$ 68,67	R$ 58.357,50	R$ 66.790,16
5.1.3.11	COT006	COTAÇÃO	AQUISIÇÃO DE RACHINHA 02 (Ø ATÉ 100 MM)	T	5.027,42	R$ 60,00	14,45%	R$ 68,67	R$ 301.645,10	R$ 345.232,82
5.1.3.12	4741	SINAPI INSUMO PE SETEMBRO 2026	PO DE PEDRA (POSTO PEDREIRA/FORNECEDOR, SEM FRETE)	M3	914,08	R$ 102,34	14,45%	R$ 117,13	R$ 93.546,54	R$ 107.065,73
5.1.3.13	COMP076	COMPOSIÇÃO	EXECUÇÃO DE IMPRIMAÇÃO COM EMULSÃO ASFÁLTICA PARA IMPRIMAÇÃO, EXCLUSIVE AQUISIÇÃO DE MATERIAL ASFÁLTICO	M2	9.404,26	R$ 1,25	23,37%	R$ 1,54	R$ 11.755,33	R$ 14.482,56
5.1.3.14	COMP077	COMPOSIÇÃO	AQUISIÇÃO DE EMULSÃO ASFÁLTICA PARA IMPRIMAÇÃO (COLETADO NA ANP - 08/2026 - ACRESCIDO DE ICMS, PIS E COFINS)	T	12,23	R$ 3.010,47	23,37%	R$ 3.714,02	R$ 36.804,62	R$ 45.405,89
5.1.3.15	COMP026	COMPOSIÇÃO	EXECUÇÃO DE PINTURA DE LIGAÇÃO COM EMULSÃO ASFÁLTICA RR-1C, PARA OBRAS DE CONSTRUÇÃO DE PAVIMENTOS - EXCLUSIVE AQUISIÇÃO EMULSÃO ASFÁLTICA, CARGA E TRANSPORTE DE MATERIAL ASFÁLTICO	M2	9.404,26	R$ 1,09	23,37%	R$ 1,34	R$ 10.250,64	R$ 12.601,70
5.1.3.16	COMP030	COMPOSIÇÃO	AQUISIÇÃO DE RR-1C (COLETADO NA ANP - 08/2026 - ACRESCIDO DE ICMS, PIS E COFINS)	T	4,23	R$ 3.668,19	23,37%	R$ 4.525,45	R$ 15.523,47	R$ 19.151,32
5.1.3.17	COMP036	COMPOSIÇÃO	EXECUÇÃO DE PAVIMENTO COM APLICAÇÃO DE CONCRETO ASFÁLTICO, CAMADA DE ROLAMENTO - EXCLUSIVE AQUISIÇÃO, CARGA E TRANSPORTE DE MATERIAL ASFÁLTICO	M3	470,22	R$ 669,12	23,37%	R$ 825,49	R$ 314.633,61	R$ 388.161,91
5.1.3.18	COMP032	COMPOSIÇÃO	AQUISIÇÃO DE CAP 50/70 (COLETADO NA ANP - 08/2026 - ACRESCIDO DE ICMS, PIS E COFINS)	T	66,92	R$ 4.954,39	23,37%	R$ 6.112,23	R$ 331.547,78	R$ 409.030,43
5.1.3.19	102331	SINAPI PE SETEMBRO 2026	TRANSPORTE COM CAMINHÃO TANQUE DE TRANSPORTE DE MATERIAL ASFÁLTICO DE 30000 L, EM VIA URBANA PAVIMENTADA, ADICIONAL PARA DMT EXCEDENTE A 30 KM (UNIDADE: TXKM). AF_02/2026	TXKM	59.507,98	R$ 0,64	14,45%	R$ 0,73	R$ 38.085,11	R$ 43.440,83
5.1.3.20	102332	SINAPI PE SETEMBRO 2026	TRANSPORTE COM CAMINHÃO TANQUE DE TRANSPORTE DE MATERIAL ASFÁLTICO DE 20000 L, EM VIA URBANA PAVIMENTADA, DMT ATÉ 30KM (UNIDADE: TXKM). AF_02/2026	TXKM	353,84	R$ 2,19	23,37%	R$ 2,70	R$ 774,90	R$ 955,36
5.1.3.21	98531	SINAPI PE SETEMBRO 2026	CORTE RASO E RECORTE DE ÁRVORE COM DIÂMETRO DE TRONCO MAIOR OU IGUAL A 0,60 M. AF 03/2024	UN	9,00	R$ 417,15	23,37%	R$ 514,64	R$ 3.754,35	R$ 4.631,76
5.1.3.22	100979	SINAPI PE SETEMBRO 2026	CARGA, MANOBRA E DESCARGA DE SOLOS E MATERIAIS GRANULARES EM CAMINHÃO BASCULANTE 14 M³ - CARGA COM ESCAVADEIRA HIDRÁULICA (CAÇAMBA DE 1,20 M³ / 155 HP) E DESCARGA LIVRE (UNIDADE: M3). AF_02/2026	M3	7.994,25	R$ 7,46	23,37%	R$ 9,20	R$ 59.637,12	R$ 73.547,11
5.1.3.23	93592	SINAPI PE SETEMBRO 2026	TRANSPORTE COM CAMINHÃO BASCULANTE DE 14 M³, EM VIA URBANA EM REVESTIMENTO PRIMÁRIO (UNIDADE: M3XKM). AF_02/2026	M3XKM	318,08	R$ 2,79	23,37%	R$ 3,44	R$ 887,44	R$ 1.094,20
5.1.3.24	95876	SINAPI PE SETEMBRO 2026	TRANSPORTE COM CAMINHÃO BASCULANTE DE 14 M³, EM VIA URBANA PAVIMENTADA, DMT ATÉ 30 KM (UNIDADE: M3XKM). AF_02/2026	M3XKM	158.199,45	R$ 2,54	23,37%	R$ 3,13	R$ 401.826,59	R$ 495.164,27
5.1.3.25	100991	SINAPI PE SETEMBRO 2026	CARGA, MANOBRA E DESCARGA DE SOLOS E MATERIAIS GRANULARES EM CAMINHÃO BASCULANTE 14 M³ - CARGA COM PÁ CARREGADEIRA (CAÇAMBA DE 1,7 A 2,8 M³ / 128 HP) E DESCARGA LIVRE (UNIDADE: T). AF_02/2026	T	235,58	R$ 5,77	23,37%	R$ 7,12	R$ 1.359,30	R$ 1.677,33
5.1.3.26	95879	SINAPI PE SETEMBRO 2026	TRANSPORTE COM CAMINHÃO BASCULANTE DE 14 M³, EM VIA URBANA PAVIMENTADA, DMT ATÉ 30 KM (UNIDADE: TXKM). AF_02/2026 - MATERIAL BOTA-FORA	TXKM	32.518,31	R$ 1,69	23,37%	R$ 2,08	R$ 54.955,95	R$ 67.638,09
									SUBTOTAL 5.1.3	**R$ 2.276.706,87**

Assinado por 2 pessoas: SIDCLEI TEIXEIRA MAGALHAES e MICHELE MOTA SAMPAIO LOPES
Para verificar a validade das assinaturas, acesse https://petrolina.1doc.com.br/verificacao/A6A9-1FEA-1DF9-E143 e informe o código A6A9-1FEA-1DF9-E143

PLANILHA ORÇAMENTÁRIA

OBJETO: CONTRATAÇÃO DE EMPRESA ESPECIALIZADA PARA EXECUÇÃO DE IMPLANTAÇÃO E REVITALIZAÇÃO DE PAVIMENTAÇÃO E DRENAGEM EM DIVERSAS RUAS NO MUNICÍPIO DE PETROLINA-PE

Planilhas de Referência:	Encargos Sociais:		BDI:
SINAPI SERVIÇOS E INSUMOS NÃO DESONERADOS DE SETEMBRO DE 2026; SICRO JULHO 2026; ANP AGOSTO 2026; ORSE AGOSTO 2026	HORISTA	114,63%	23,37%
	MENSALISTA	70,67%	14,45%

DATA: OUTUBRO/2026

ITEM	CÓDIGO	FONTE	DISCRIMINAÇÃO	UND	QUANT	CUSTO S/ BDI	BDI	CUSTO C/ BDI	PREÇO TOTAL(R$) S/ BDI	PREÇO TOTAL(R$) C/ BDI
5.1			AV. DOS MINÉRIOS - DOM AVELAR							
5.1.4			PASSEIO							
5.1.4.1	104789	SINAPI PE SETEMBRO 2026	DEMOLIÇÃO DE PISO DE CONCRETO SIMPLES, DE FORMA MANUAL, SEM REAPROVEITAMENTO. AF_09/2023	M3	35,72	R$ 231,56	23,37%	R$ 285,68	R$ 8.271,32	R$ 10.204,49
5.1.4.2	COMP078	COMPOSIÇÃO	REGULARIZACAO MANUAL, CORTE OU ATERRO DO TERRENO NATURAL, CAMADA DE ATÉ 20 CM, EXCLUSO MATERIAL DE ATERRO	M2	3.798,00	R$ 7,50	23,37%	R$ 9,25	R$ 28.485,00	R$ 35.131,50
5.1.4.3	COMP079	COMPOSIÇÃO	EXECUÇÃO DE PASSEIO (CALÇADA) OU PISO DE CONCRETO COM CONCRETO MOLDADO IN LOCO, FEITO EM OBRA, ACABAMENTO CONVENCIONAL, NÃO ARMADO (EXCETO CONCRETO)	M3	179,71	R$ 203,08	23,37%	R$ 250,54	R$ 36.495,51	R$ 45.024,54
5.1.4.4	38408	SINAPI INSUMO PE SETEMBRO 2026	CONCRETO USINADO BOMBEAVEL, CLASSE DE RESISTENCIA C25, COM BRITA 0 E 1, SLUMP = 190 +/- 20 MM, EXCLUI SERVICO DE BOMBEAMENTO (NBR 8953)	M3	221,32	R$ 650,04	14,45%	R$ 743,97	R$ 143.866,85	R$ 164.655,44
5.1.4.5	COMP080	COMPOSIÇÃO	RAMPA PARA ACESSO DE P.N.E. EM CONCRETO Fck = 20MPa, DESEMPOLADA, COM PISO EM LAJOTA PRÉ-MOLDADA EM CONCRETO COLORIDO NA COR AMARELA PARA SINALIZAÇÃO TÁTIL DE ALERTA (COMPRIMENTO 8,00 M X 2,00M) (EXCLUSO CONCRETO)	UNID	14,00	R$ 445,65	23,37%	R$ 549,80	R$ 6.239,10	R$ 7.697,20
5.1.4.6	39849	SINAPI INSUMO PE SETEMBRO 2026	CONCRETO USINADO BOMBEAVEL, CLASSE DE RESISTENCIA C20, COM BRITA 0 E 1, SLUMP = 190 +/- 20 MM, COM BOMBEAMENTO (DISPONIBILIZACAO DE BOMBA), SEM O LANCAMENTO (NBR 8953)	M3	12,29	R$ 652,87	14,45%	R$ 747,21	R$ 8.020,51	R$ 9.179,47
5.1.4.7	COMP081	COMPOSIÇÃO	PINTURA DE SINALIZAÇÃO HORIZONTAL PARA RAMPA DE ACESSIBILIDADE	UNID	14,00	R$ 13,97	23,37%	R$ 17,23	R$ 195,58	R$ 241,22
5.1.4.8	COMP082	COMPOSIÇÃO	PISO TATIL DIRECIONAL E/OU ALERTA, DE CONCRETO, NA COR AMARELA, PARA PNE, DIMENSÕES 25X25 CM, APLICADO COM ARGAMASSA INDUSTRIALIZADA, REJUNTADO, EXCLUSIVE REGULARIZAÇÃO DA BASE, LASTRO DE CONCRETO, REJUNTE, ARGAMASSA E PISO TÁTIL	M2	337,43	R$ 75,17	23,37%	R$ 92,74	R$ 25.364,37	R$ 31.292,96
5.1.4.9	9758	INSUMO	PISO TÁTIL DIRECIONAL E/OU ALERTA, DE CONCRETO, NA COR NATURAL, DIM 25X25 CM - PARA DEFICIENTE VISUAL	M2	354,30	R$ 78,53	14,45%	R$ 89,88	R$ 27.823,03	R$ 31.844,31
5.1.4.10	100991	SINAPI PE SETEMBRO 2026	CARGA, MANOBRA E DESCARGA DE SOLOS E MATERIAIS GRANULARES EM CAMINHÃO BASCULANTE 14 M³ - CARGA COM PÁ CARREGADEIRA (CAÇAMBA DE 1,7 A 2,8 M³ / 128 HP) E DESCARGA LIVRE (UNIDADE: T). AF_02/2026	T	53,58	R$ 5,77	23,37%	R$ 7,12	R$ 309,16	R$ 381,49
5.1.4.11	95879	SINAPI PE SETEMBRO 2026	TRANSPORTE COM CAMINHÃO BASCULANTE DE 14 M³, EM VIA URBANA PAVIMENTADA, DMT ATÉ 30 KM (UNIDADE: TXKM). AF_02/2026	TXKM	1.494,89	R$ 1,69	23,37%	R$ 2,08	R$ 2.526,36	R$ 3.109,37
									SUBTOTAL 5.1.4	R$ 338.761,99
5.1.5			SINALIZAÇÃO							
5.1.5.1	COMP083	COMPOSIÇÃO	TELA TAPUME, COR LARANJA, COM SUPORTE A CADA 2M, DE ACORDO COM PADRÃO COMPESA / NTC-108 (FORNECIMENTO E INSTALAÇÃO)	M	1.429,12	R$ 3,39	23,37%	R$ 4,18	R$ 4.844,72	R$ 5.973,72
5.1.5.2	5213444	SICRO PE JULHO 2026	PLACA DE REGULAMENTAÇÃO EM AÇO, R1 LADO 0,248 M - PELÍCULA RETRORREFLETIVA TIPO I + SI - FORNECIMENTO E IMPLANTAÇÃO	UN	0,00	R$ 285,54	23,37%	R$ 352,27	R$ -	R$ -
5.1.5.3	COMP085	COMPOSIÇÃO	FORNECIMENTO E INSTALAÇÃO DE PLACA DE SINALIZAÇÃO DE REGULAMENTALÇAO D = 0,50M EM CHAPA DE AÇO Nº 16 GALVANIZADO COM PELÍCULA RETRORREFLETIVA TIPO I + SI EM SUPORTE METÁLICO	UN	8,00	R$ 228,07	23,37%	R$ 281,37	R$ 1.824,56	R$ 2.250,96
5.1.5.4	COMP086	COMPOSIÇÃO	FORNECIMENTO E INSTALAÇÃO DE PLACA DE SINALIZAÇÃO DE ADVERTÊNCIA DIM. 0,50X0,50M EM CHAPA DE AÇO Nº 16 GALVANIZADO COM PELÍCULA RETRORREFLETIVA TIPO I + SI EM SUPORTE METÁLICO	UN	10,00	R$ 262,38	23,37%	R$ 323,70	R$ 2.623,80	R$ 3.237,00
5.1.5.5	COMP087	COMPOSIÇÃO	PLACA INDICATIVA EM AÇO - 0,25 x 0,45 M - PELÍCULA RETRORREFLETIVA TIPO I + I - FORNECIMENTO E IMPLANTAÇÃO	UND	4,00	R$ 63,05	23,37%	R$ 77,78	R$ 252,20	R$ 311,12
5.1.5.6	COMP088	COMPOSIÇÃO	FORNECIMENTO E INSTALAÇÃO DE SUPORTE METÁLICO GALVANIZADO PARA PLACAS DE SINALIZAÇÃO EM SOLO, COM H= DE 2,5 M E DIÂMETRO DE 2". AF_03/2022	UND	20,00	R$ 236,17	23,37%	R$ 291,36	R$ 4.723,40	R$ 5.827,20
5.1.5.7	5213400	SICRO PE JULHO 2026	PINTURA DE FAIXA COM TINTA ACRÍLICA - ESPESSURA DE 0,4 MM	M²	491,98	R$ 21,55	23,37%	R$ 26,59	R$ 10.602,13	R$ 13.081,70
5.1.5.8	102498	SINAPI PE SETEMBRO 2026	PINTURA DE MEIO-FIO COM TINTA BRANCA A BASE DE CAL (CAIAÇÃO). AF_05/2021	M	2.714,77	R$ 1,90	23,37%	R$ 2,34	R$ 5.158,06	R$ 6.352,56
									SUBTOTAL 5.1.5	R$ 37.034,26
5.1.6			SERVIÇOS GERAIS							
5.1.6.1	COMP089	COMPOSIÇÃO	CONSERTO DE RAMAIS PREDIAIS DE ESGOTO DANIFICADOS DURANTE EXECUÇÃO DAS OBRAS	UND	5,00	R$ 64,44	23,37%	R$ 79,50	R$ 322,20	R$ 397,50
5.1.6.2	COMP090	COMPOSIÇÃO	CONSERTO DE RAMAIS PREDIAIS DE ÁGUA DANIFICADOS DURANTE EXECUÇÃO DAS OBRAS	UND	10,00	R$ 25,48	23,37%	R$ 31,43	R$ 254,80	R$ 314,30
									SUBTOTAL 5.1.6	R$ 711,80
									SUBTOTAL 5.1.0	R$ 6.779.582,50

Assinado por 2 pessoas: SIDCLEI TEIXEIRA MAGALHAES e MICHELE MOTA SAMPAIO LOPES
Para verificar a validade das assinaturas, acesse https://petrolina.1doc.com.br/verificacao/A6A9-1FEA-1DF9-E143 e informe o código A6A9-1FEA-1DF9-E143

PLANILHA ORÇAMENTÁRIA

OBJETO: CONTRATAÇÃO DE EMPRESA ESPECIALIZADA PARA EXECUÇÃO DE IMPLANTAÇÃO E REVITALIZAÇÃO DE PAVIMENTAÇÃO E DRENAGEM EM DIVERSAS RUAS NO MUNICÍPIO DE PETROLINA-PE

Planilhas de Referência:	Encargos Sociais:		BDI:
SINAPI SERVIÇOS E INSUMOS NÃO DESONERADOS DE SETEMBRO DE 2026; SICRO JULHO 2026; ANP AGOSTO 2026; ORSE AGOSTO 2026	HORISTA	114,63%	23,37%
	MENSALISTA	70,67%	14,45%

DATA: OUTUBRO/2026

ITEM	CÓDIGO	FONTE	DISCRIMINAÇÃO	UND	QUANT	CUSTO S/ BDI	BDI	CUSTO C/ BDI	PREÇO TOTAL(R$) S/ BDI	PREÇO TOTAL(R$) C/ BDI
5.2			**RUA S.N - DOM AVELAR**							
5.2.1			**TERRAPLENAGEM**							
5.2.1.1	101116	SINAPI PE SETEMBRO 2026	ESCAVAÇÃO HORIZONTAL EM SOLO DE 1A CATEGORIA COM TRATOR DE ESTEIRAS (170HP/LÂMINA: 5,20M3). AF_07/2020	M3	1.208,20	R$ 2,45	23,37%	R$ 3,02	R$ 2.960,09	R$ 3.648,76
5.2.1.2	105564	SINAPI PE SETEMBRO 2026	EXECUÇÃO E COMPACTAÇÃO DE CORPO DE ATERRO (95% DE ENERGIA DO PROCTOR NORMAL) COM SOLO PREDOMINANTEMENTE ARENOSO, EM CAMADAS COM ESPESSURA DE 20 CM - EXCLUSIVE ESCAVAÇÃO, CARGA E TRANSPORTE E SOLO. AF_09/2024	M3	5,93	R$ 6,43	23,37%	R$ 7,93	R$ 38,13	R$ 47,02
5.2.1.3	100991	SINAPI PE SETEMBRO 2026	CARGA, MANOBRA E DESCARGA DE SOLOS E MATERIAIS GRANULARES EM CAMINHÃO BASCULANTE 14 M³ - CARGA COM PÁ CARREGADEIRA (CAÇAMBA DE 1,7 A 2,8 M³ / 128 HP) E DESCARGA LIVRE (UNIDADE: T). AF_02/2026	T	2.253,14	R$ 5,77	23,37%	R$ 7,12	R$ 13.000,64	R$ 16.042,39
5.2.1.4	95879	SINAPI PE SETEMBRO 2026	TRANSPORTE COM CAMINHÃO BASCULANTE DE 14 M³, EM VIA URBANA PAVIMENTADA, DMT ATÉ 30 KM (UNIDADE: TXKM). AF_02/2026	TXKM	63.989,31	R$ 1,69	23,37%	R$ 2,08	R$ 108.141,93	R$ 133.097,76
									SUBTOTAL 5.2.1	**R$ 152.835,93**
5.2.2			**DRENAGEM**							
5.2.2.1	COMP055	COMPOSIÇÃO	ASSENTAMENTO DE GUIA (MEIO-FIO) EM TRECHO RETO, CONFECCIONADA EM CONCRETO PRÉ-FABRICADO, DIMENSÕES 100X15X13X30 CM (COMPRIMENTO X BASE INFERIOR X BASE SUPERIOR X ALTURA). (EXCLUSO MEIO-FIO)	M	378,69	R$ 15,33	23,37%	R$ 18,91	R$ 5.805,25	R$ 7.160,95
5.2.2.2	4059	SINAPI INSUMO PE SETEMBRO 2026	MEIO-FIO OU GUIA DE CONCRETO, PRE-MOLDADO, COMP 1 M, *30 X 12/15* CM (H X L1/L2)	M	380,58	R$ 34,77	14,45%	R$ 39,79	R$ 13.232,74	R$ 15.143,25
5.2.2.3	COMP056	COMPOSIÇÃO	ASSENTAMENTO DE GUIA (MEIO-FIO) EM TRECHO RETO, CONFECCIONADA EM CONCRETO PRÉ-FABRICADO, DIMENSÕES 100X15X13X20 CM (COMPRIMENTO X BASE INFERIOR X BASE SUPERIOR X ALTURA). (EXCLUSO MEIO-FIO)	M	32,00	R$ 13,99	23,37%	R$ 17,26	R$ 447,68	R$ 552,32
5.2.2.4	41679	SINAPI INSUMO PE SETEMBRO 2026	MEIO-FIO OU GUIA DE CONCRETO PRE-MOLDADO, COMP 1 M, *20 X 12/15* CM (H X L1/L2)	UN	32,16	R$ 31,49	14,45%	R$ 36,04	R$ 1.012,72	R$ 1.159,05
5.2.2.5	COMP057	COMPOSIÇÃO	EXECUÇÃO DE SARJETA DE CONCRETO USINADO, MOLDADA IN LOCO EM TRECHO RETO, 30 CM BASE X 10 CM ALTURA (i=25%)	M	410,69	R$ 24,19	23,37%	R$ 29,84	R$ 9.934,59	R$ 12.254,99
5.2.2.6	COMP058	COMPOSIÇÃO	EXECUÇÃO DE SARJETÃO DE CONCRETO, MOLDADA IN LOCO EM TRECHO RETO, 100 CM BASE X 20 CM ALTURA (EXCLUSO CONCRETO)	M	0,00	R$ 144,39	23,37%	R$ 178,13	R$ -	R$ -
5.2.2.7	39849	SINAPI INSUMO PE SETEMBRO 2026	CONCRETO USINADO BOMBEAVEL, CLASSE DE RESISTENCIA C20, COM BRITA 0 E 1, SLUMP = 190 +/- 20 MM, COM BOMBEAMENTO (DISPONIBILIZACAO DE BOMBA), SEM O LANCAMENTO (NBR 8953)	M3	25,43	R$ 652,87	14,45%	R$ 747,21	R$ 16.602,48	R$ 19.001,55
5.2.2.8	COMP059	COMPOSIÇÃO	ASSENTAMENTO DE TUBO DE PEAD PARA DRENAGEM, DN 400 MM, JUNTA ELÁSTICA (NÃO INCLUI FORNECIMENTO)	M	22,07	R$ 14,73	23,37%	R$ 18,17	R$ 325,09	R$ 401,01
5.2.2.9	M0131	SICRO PE JULHO 2026	TUBO PEAD CORRUGADO COM PAREDES ESTRUTURADAS PARA DRENAGEM - D = 400 MM	M	22,34	R$ 270,50	14,45%	R$ 309,58	R$ 6.043,45	R$ 6.916,67
5.2.2.10	COMP060	COMPOSIÇÃO	ASSENTAMENTO DE TUBO DE PEAD PARA DRENAGEM, DN 450 MM, JUNTA ELÁSTICA (NÃO INCLUI FORNECIMENTO)	M	0,00	R$ 16,76	23,37%	R$ 20,68	R$ -	R$ -
5.2.2.11	M0132	SICRO PE JULHO 2026	TUBO PEAD CORRUGADO COM PAREDES ESTRUTURADAS PARA DRENAGEM - D = 450 MM	M	0,00	R$ 323,39	14,45%	R$ 370,12	R$ -	R$ -
5.2.2.12	COMP061	COMPOSIÇÃO	ASSENTAMENTO DE TUBO DE PEAD PARA DRENAGEM, DN 600 MM, JUNTA ELÁSTICA (NÃO INCLUI FORNECIMENTO)	M	0,00	R$ 23,13	23,37%	R$ 28,54	R$ -	R$ -
5.2.2.13	M0134	SICRO PE JULHO 2026	TUBO PEAD CORRUGADO COM PAREDES ESTRUTURADAS PARA DRENAGEM - D = 600 MM	M	0,00	R$ 643,07	14,45%	R$ 735,99	R$ -	R$ -
5.2.2.14	COMP062	COMPOSIÇÃO	ASSENTAMENTO DE TUBO DE PEAD PARA DRENAGEM, DN 750 MM, JUNTA ELÁSTICA (NÃO INCLUI FORNECIMENTO)	M	0,00	R$ 38,28	23,37%	R$ 47,23	R$ -	R$ -
5.2.2.15	M0135	SICRO PE JULHO 2026	TUBO PEAD CORRUGADO COM PAREDES ESTRUTURADAS PARA DRENAGEM - D = 750 MM	M	0,00	R$ 950,69	14,45%	R$ 1.088,06	R$ -	R$ -
5.2.2.16	COMP063	COMPOSIÇÃO	ASSENTAMENTO DE TUBO DE PEAD PARA DRENAGEM, DN 900 MM, JUNTA ELÁSTICA (NÃO INCLUI FORNECIMENTO)	M	0,00	R$ 42,81	23,37%	R$ 52,81	R$ -	R$ -
5.2.2.17	M0137	SICRO PE JULHO 2026	TUBO PEAD CORRUGADO COM PAREDES ESTRUTURADAS PARA DRENAGEM - D = 900 MM	M	0,00	R$ 1.579,82	14,45%	R$ 1.808,10	R$ -	R$ -
5.2.2.18	COMP064	COMPOSIÇÃO	ASSENTAMENTO DE TUBO DE PEAD PARA DRENAGEM, DN 1050 MM, JUNTA ELÁSTICA (NÃO INCLUI FORNECIMENTO)	M	0,00	R$ 50,97	23,37%	R$ 62,88	R$ -	R$ -
5.2.2.19	M0141	SICRO PE JULHO 2026	TUBO PEAD CORRUGADO COM PAREDES ESTRUTURADAS PARA DRENAGEM - D = 1.050 MM	M	0,00	R$ 1.826,68	14,45%	R$ 2.090,64	R$ -	R$ -
5.2.2.20	COMP066	COMPOSIÇÃO	ASSENTAMENTO DE TUBO DE PEAD PARA DRENAGEM, DN 1500 MM, JUNTA ELÁSTICA (NÃO INCLUI FORNECIMENTO)	M	200,68	R$ 65,43	23,37%	R$ 80,72	R$ 13.130,49	R$ 16.198,89
5.2.2.21	M0143	SICRO PE JULHO 2026	TUBO PEAD CORRUGADO COM PAREDES ESTRUTURADAS PARA DRENAGEM - D = 1.500 MM	M	207,47	R$ 4.091,10	14,45%	R$ 4.682,27	R$ 848.776,69	R$ 971.425,90
5.2.2.22	COMP105	COMPOSIÇÃO	LASTRO COM MATERIAL GRANULAR - EXCLUSIVE PEDRA RACHÃO	M3	0,00	R$ 65,06	23,37%	R$ 80,26	R$ -	R$ -
5.2.2.23	COT008	COTAÇÃO	AQUISIÇÃO DE RACHÃO	T	0,00	R$ 101,84	14,45%	R$ 116,56	R$ -	R$ -
5.2.2.24	COMP107	COMPOSIÇÃO	ENVOLVIMENTO MECANIZADO DE TUBO EM VALA COM ESCAVADEIRA HIDRÁULICA (CAPACIDADE DA CAÇAMBA: 0,8 M³/POTÊNCIA: 111 HP), EXCLUSA BRITA 02	M3	381,92	R$ 12,54	23,37%	R$ 15,47	R$ 4.789,28	R$ 5.908,30
5.2.2.25	4718	SINAPI INSUMO PE SETEMBRO 2026	PEDRA BRITADA N. 2 (19 A 38 MM) POSTO PEDREIRA/FORNECEDOR, SEM FRETE	M3	381,92	R$ 108,92	14,45%	R$ 124,66	R$ 41.598,73	R$ 47.610,15
5.2.2.26	COMP104	COMPOSIÇÃO	APLICAÇÃO DE MANTA GEOTÊXTIL	M2	0,00	R$ 0,49	23,37%	R$ 0,60	R$ -	R$ -
5.2.2.27	39323	SINAPI INSUMO PE SETEMBRO 2026	MANTA GEOTEXTIL TECIDO DE LAMINETES DE POLIPROPILENO, RESISTENCIA A TRACAO = *25* KN/M	M2	881,76	R$ 28,60	14,45%	R$ 32,73	R$ 25.218,34	R$ 28.860,00
5.2.2.28	COMP108	COMPOSIÇÃO	MÓDULO DE CONCRETO ARMADO PARA ANCORAGEM SEMICONTÍNUA CONTRA FLUTUAÇÃO PARA TUBOS DE Ø 1050 MM, INCLUSO LANÇAMENTO E APLICAÇÃO DE MANTA GEOTEXTIL (L=2,50M)	UND	0,00	R$ 2.849,86	23,37%	R$ 3.515,87	R$ -	R$ -
5.2.2.29	COMP106	COMPOSIÇÃO	MÓDULO DE CONCRETO ARMADO PARA ANCORAGEM SEMICONTÍNUA CONTRA FLUTUAÇÃO PARA TUBOS DE Ø 1500 MM, INCLUSO LANÇAMENTO E APLICAÇÃO DE MANTA GEOTEXTIL (L=2,50M)	UND	66,00	R$ 3.639,62	23,37%	R$ 4.490,20	R$ 240.214,92	R$ 296.353,20
5.2.2.30	38408	SINAPI INSUMO PE SETEMBRO 2026	CONCRETO USINADO BOMBEAVEL, CLASSE DE RESISTENCIA C25, COM BRITA 0 E 1, SLUMP = 190 +/- 20 MM, EXCLUI SERVICO DE BOMBEAMENTO (NBR 8953)	M3	164,34	R$ 650,04	14,45%	R$ 743,97	R$ 106.827,57	R$ 122.264,03
5.2.2.31	102742	SINAPI PE SETEMBRO 2026	BOCA PARA BUEIRO SIMPLES TUBULAR D = 150 CM EM CONCRETO, ALAS COM ESCONSIDADE DE 0°, INCLUINDO FÔRMAS E MATERIAIS. AF_07/2021	UN	1,00	R$ 14.151,79	23,37%	R$ 17.459,06	R$ 14.151,79	R$ 17.459,06
5.2.2.32	2003620	SICRO PE JULHO 2026	BOCA DE LOBO SIMPLES - BLS 02 - AREIA E BRITA COMERCIAIS	UN	0,00	R$ 1.359,03	23,37%	R$ 1.676,64	R$ -	R$ -
5.2.2.33	COMP096	COMPOSIÇÃO	BOCA DE LOBO SIMPLES COMBINADA COM GRELHA TIPO BLGS	UND	0,00	R$ 3.615,39	23,37%	R$ 4.460,31	R$ -	R$ -
5.2.2.34	COMP100	COMPOSIÇÃO	BOCA DE LOBO SIMPLES - GRELHA DE CONCRETO - BLSG 02 - AREIA E BRITA COMERCIAIS	UN	0,00	R$ 1.464,36	23,37%	R$ 1.806,58	R$ -	R$ -
5.2.2.35	COMP067	COMPOSIÇÃO	BOCA DE LOBO DUPLA COMBINADA COM GRELHA TIPO BLDG	UND	0,00	R$ 13.631,25	23,37%	R$ 16.816,87	R$ -	R$ -
5.2.2.36	COMP068	COMPOSIÇÃO	BOCA DE LOBO TRIPLA COMBINADA COM GRELHA TIPO BLTG	UND	0,00	R$ 18.771,20	23,37%	R$ 23.158,03	R$ -	R$ -
5.2.2.37	COMP069	COMPOSIÇÃO	POÇO DE VISITA COM GAVETA 1,00 X 1,00 M, H = 1,49 M - PVG01	UND	8,00	R$ 3.210,15	23,37%	R$ 3.960,36	R$ 25.681,20	R$ 31.682,88
5.2.2.38	2003680	SICRO PE JULHO 2026	POÇO DE VISITA - PVI 02 - AREIA E BRITA COMERCIAIS	UN	0,00	R$ 2.418,58	23,37%	R$ 2.983,80	R$ -	R$ -
5.2.2.39	2003682	SICRO PE JULHO 2026	POÇO DE VISITA - PVI 03 - AREIA E BRITA COMERCIAIS	UN	0,00	R$ 2.780,33	23,37%	R$ 3.430,09	R$ -	R$ -
5.2.2.40	2003684	SICRO PE JULHO 2026	POÇO DE VISITA - PVI 04 - AREIA E BRITA COMERCIAIS	UN	0,00	R$ 3.325,40	23,37%	R$ 4.102,55	R$ -	R$ -
5.2.2.41	2003688	SICRO PE JULHO 2026	POÇO DE VISITA - PVI 06 - AREIA E BRITA COMERCIAIS	UN	5,00	R$ 4.898,47	23,37%	R$ 6.043,24	R$ 24.492,35	R$ 30.216,20
5.2.2.42	COMP099	COMPOSIÇÃO	POÇO DE VISITA DUPLO, DIMENSÕES INTERNAS = 4X4 M, PROFUNDIDADE MÉDIA = 3,40 M, INCLUINDO TAMPÃO	UND	0,00	R$ 30.938,14	23,37%	R$ 38.168,38	R$ -	R$ -
5.2.2.43	2003714	SICRO PE JULHO 2026	CHAMINÉ DOS POÇOS DE VISITA - CPV 01 - AREIA E BRITA COMERCIAIS	UN	5,00	R$ 1.596,31	23,37%	R$ 1.969,37	R$ 7.981,55	R$ 9.846,85
5.2.2.44	COMP094	COMPOSIÇÃO	INSTALAÇÃO E DESINSTALAÇÃO DE SISTEMA DE REBAIXAMENTO DE LENÇOL FREÁTICO POR PONTEIRAS FILTRANTES PARA OBRAS ITINERANTES (EXCLUI O FORNECIMENTO E FUNCIONAMENTO DE BOMBAS). AF_12/2022	UN	490,00	R$ 127,10	23,37%	R$ 156,80	R$ 62.279,00	R$ 76.832,00
5.2.2.45	COMP095	COMPOSIÇÃO	OPERAÇÃO DE CONUNTO DE PONTEIRAS FILRANTES E BOMBAS DE SUCÇÃO PARA REBAIXAMENTO DE LENÇOL FREÁTICO ATÉ 5 M DE PROFUNDIDADE, INCLUSIVE GERADOR	DIA	88,00	R$ 971,08	23,37%	R$ 1.198,02	R$ 85.455,04	R$ 105.425,76

Assinado por 2 pessoas: SIDCLEI TEIXEIRA MAGALHAES e MICHELE MOTA SAMPAIO LOPES
Para verificar a validade das assinaturas, acesse https://petrolina.1doc.com.br/verificacao/A6A9-1FEA-1DF9-E143 e informe o código A6A9-1FEA-1DF9-E143

PLANILHA ORÇAMENTÁRIA

OBJETO: CONTRATAÇÃO DE EMPRESA ESPECIALIZADA PARA EXECUÇÃO DE IMPLANTAÇÃO E REVITALIZAÇÃO DE PAVIMENTAÇÃO E DRENAGEM EM DIVERSAS RUAS NO MUNICÍPIO DE PETROLINA-PE

Planilhas de Referência:	Encargos Sociais:		BDI:
SINAPI SERVIÇOS E INSUMOS NÃO DESONERADOS DE SETEMBRO DE 2026; SICRO JULHO 2026; ANP AGOSTO 2026; ORSE AGOSTO 2026	HORISTA	114,63%	23,37%
	MENSALISTA	70,67%	14,45%

DATA: OUTUBRO/2026

ITEM	CÓDIGO	FONTE	DISCRIMINAÇÃO	UND	QUANT	CUSTO S/ BDI	BDI	CUSTO C/ BDI	PREÇO TOTAL(R$) S/ BDI	PREÇO TOTAL(R$) C/ BDI
5.2			**RUA S.N - DOM AVELAR**							
5.2.2.46	101585	SINAPI PE SETEMBRO 2026	ESCORAMENTO DE VALA, TIPO CONTÍNUO, COM PROFUNDIDADE DE 1,5 A 3,0 M, LARGURA MAIOR OU IGUAL A 1,5 M E MENOR QUE 2,5 M. AF_01/2026	M2	1.674,01	R$ 82,93	23,37%	R$ 102,31	R$ 138.825,65	R$ 171.267,96
5.2.2.47	102281	SINAPI PE SETEMBRO 2026	ESCAVAÇÃO MECANIZADA DE VALA COM PROF. MAIOR QUE 1,5 M ATÉ 3,0 M (MÉDIA MONTANTE E JUSANTE/UMA COMPOSIÇÃO POR TRECHO),COM ESCAVADEIRA (1,2 M3),LARG. DE 1,5 M A 2,5 M, EM SOLO DE 1A CATEGORIA, LOCAIS COM BAIXO NÍVEL DE INTERFERÊNCIA. AF_09/2024	M3	1.297,20	R$ 6,44	23,37%	R$ 7,95	R$ 8.353,97	R$ 10.312,74
5.2.2.48	COMP101	COMPOSIÇÃO	ATERRO MECANIZADO DE VALA COM ESCAVADEIRA HIDRÁULICA (CAPACIDADE DA CAÇAMBA: 0,8 M³ / POTÊNCIA: 111 HP), LARGURA ATÉ 2,5 M, PROFUNDIDADE DE 1,5 A 3,0 M, COM SOLO ARGILO - ARENOSO - COMPACTAÇÃO PERCUSSÃO (SOQUETE) - EXCLUSIVE AQUISIÇÃO MATERIAL JAZIDA.	M3	17,81	R$ 18,17	23,37%	R$ 22,42	R$ 323,61	R$ 399,30
5.2.2.49	101587	SINAPI PE SETEMBRO 2026	ESCORAMENTO DE VALA, TIPO CONTÍNUO, COM PROFUNDIDADE DE 3,0 A 4,5 M, LARGURA MAIOR OU IGUAL A 1,5 E MENOR QUE 2,5 M. AF_01/2026	M2	0,00	R$ 75,29	23,37%	R$ 92,89	R$ -	R$ -
5.2.2.50	90095	SINAPI PE SETEMBRO 2026	ESCAVAÇÃO MECANIZADA DE VALA COM PROF. MAIOR QUE 3,0 M ATÉ 4,5 M (MÉDIA MONTANTE E JUSANTE/UMA COMPOSIÇÃO POR TRECHO), ESCAVADEIRA (1,2 M3), LARG. DE 1,5 M A 2,5 M, EM SOLO DE 1A CATEGORIA, LOCAIS COM BAIXO NÍVEL DE INTERFERÊNCIA. AF_09/2024	M3	0,00	R$ 6,19	23,37%	R$ 7,64	R$ -	R$ -
5.2.2.51	COMP102	COMPOSIÇÃO	ATERRO MECANIZADO DE VALA COM ESCAVADEIRA HIDRÁULICA (CAPACIDADE DA CAÇAMBA: 0,8 M³/POTÊNCIA: 111 HP), LARGURA ATÉ 2,5 M, PROFUNDIDADE DE 3,0 A 6,0 M, COM SOLO ARGILO-ARENOSO - ARENOSO - COMPACTAÇÃO PERCUSSÃO (SOQUETE) - EXCLUSIVE AQUISIÇÃO MATERIAL JAZIDA.	M3	0,00	R$ 14,85	23,37%	R$ 18,32	R$ -	R$ -
5.2.2.52	COT001	COTAÇÃO	AQUISIÇÃO DE MATERIAL DE 1ª CATEGORIA DE JAZIDA PARA ATERRO (OBS: CAPACIDADE DE SUPORTE : MATERIAL PARA CORPO DE ATERRO: ISC ≥ 2% E EXPANSÃO ≤ 4%, CAMADA FINAL ISC ≥ ISC DE PROJETO E EXPANSÃO ≤ 2%) - CONFORME MÉTODO DNER-ME 049/94. (SEM CARGA E TRANSPORTE)	M3	24,49	R$ 19,65	14,45%	R$ 22,49	R$ 481,20	R$ 550,75
5.2.2.53	100979	SINAPI PE SETEMBRO 2026	CARGA, MANOBRA E DESCARGA DE SOLOS E MATERIAIS GRANULARES EM CAMINHÃO BASCULANTE 14 M³ - CARGA COM ESCAVADEIRA HIDRÁULICA (CAÇAMBA DE 1,20 M³ / 155 HP) E DESCARGA LIVRE (UNIDADE: M3). AF_02/2026	M3	126,50	R$ 7,46	23,37%	R$ 9,20	R$ 943,66	R$ 1.163,76
5.2.2.54	93592	SINAPI PE SETEMBRO 2026	TRANSPORTE COM CAMINHÃO BASCULANTE DE 14 M³, EM VIA URBANA EM REVESTIMENTO PRIMÁRIO (UNIDADE: M3XKM). AF_02/2026	M3XKM	29,09	R$ 2,79	23,37%	R$ 3,44	R$ 81,16	R$ 100,07
5.2.2.55	95876	SINAPI PE SETEMBRO 2026	TRANSPORTE COM CAMINHÃO BASCULANTE DE 14 M³, EM VIA URBANA PAVIMENTADA, DMT ATÉ 30 KM (UNIDADE: M3XKM). AF_02/2026	M3XKM	9.564,05	R$ 2,54	23,37%	R$ 3,13	R$ 24.292,70	R$ 29.935,49
5.2.2.56	100991	SINAPI PE SETEMBRO 2026	CARGA, MANOBRA E DESCARGA DE SOLOS E MATERIAIS GRANULARES EM CAMINHÃO BASCULANTE 14 M³ - CARGA COM PÁ CARREGADEIRA (CAÇAMBA DE 1,7 A 2,8 M³ / 128 HP) E DESCARGA LIVRE (UNIDADE: T). AF_02/2026	T	2.432,25	R$ 5,77	23,37%	R$ 7,12	R$ 14.034,08	R$ 17.317,62
5.2.2.57	95879	SINAPI PE SETEMBRO 2026	TRANSPORTE COM CAMINHÃO BASCULANTE DE 14 M³, EM VIA URBANA PAVIMENTADA, DMT ATÉ 30 KM (UNIDADE: TXKM). AF_02/2026	TXKM	69.075,90	R$ 1,69	23,37%	R$ 2,08	R$ 116.738,27	R$ 143.677,87
									SUBTOTAL 5.2.2	**R$ 2.197.398,57**

Assinado por 2 pessoas: SIDCLEI TEIXEIRA MAGALHAES e MICHELE MOTA SAMPAIO LOPES
Para verificar a validade das assinaturas, acesse https://petrolina.1doc.com.br/verificacao/A6A9-1FEA-1DF9-E143 e informe o código A6A9-1FEA-1DF9-E143

PLANILHA ORÇAMENTÁRIA

OBJETO: CONTRATAÇÃO DE EMPRESA ESPECIALIZADA PARA EXECUÇÃO DE IMPLANTAÇÃO E REVITALIZAÇÃO DE PAVIMENTAÇÃO E DRENAGEM EM DIVERSAS RUAS NO MUNICÍPIO DE PETROLINA-PE

Planilhas de Referência:	Encargos Sociais:		BDI:
SINAPI SERVIÇOS E INSUMOS NÃO DESONERADOS DE SETEMBRO DE 2026; SICRO JULHO 2026; ANP AGOSTO 2026; ORSE AGOSTO 2026	HORISTA	114,63%	23,37%
	MENSALISTA	70,67%	14,45%

DATA: OUTUBRO/2026

ITEM	CÓDIGO	FONTE	DISCRIMINAÇÃO	UND	QUANT	CUSTO S/ BDI	BDI	CUSTO C/ BDI	PREÇO TOTAL(R$) S/ BDI	PREÇO TOTAL(R$) C/ BDI
5.2			**RUA S.N - DOM AVELAR**							
5.2.3			**PAVIMENTAÇÃO**							
5.2.3.1	COMP071	COMPOSIÇÃO	REMOÇÃO DE PARALELEPÍPEDOS	M2	0,00	R$ 4,62	23,37%	R$ 5,70	R$ -	R$ -
5.2.3.2	COMP072	COMPOSIÇÃO	REMOÇÃO MECANIZADA DE CAMADA GRANULAR DO PAVIMENTO	M3	0,00	R$ 1,63	23,37%	R$ 2,01	R$ -	R$ -
5.2.3.3	COMP073	COMPOSIÇÃO	REMOÇÃO MECANIZADA DE REVESTIMENTO ASFÁLTICO	M3	0,00	R$ 4,88	23,37%	R$ 6,02	R$ -	R$ -
5.2.3.4	105598	SINAPI PE SETEMBRO 2026	REGULARIZAÇÃO E COMPACTAÇÃO DE SUBLEITO DE SOLO PREDOMINANTEMENTE ARENOSO, PARA OBRAS DE RECONSTRUÇÃO DE PAVIMENTOS. AF_09/2024	M2	1.626,77	R$ 1,98	23,37%	R$ 2,44	R$ 3.221,00	R$ 3.969,31
5.2.3.5	101768	SINAPI PE SETEMBRO 2026	CONSTRUÇÃO DE BASE E SUB-BASE PARA PAVIMENTAÇÃO DE SOLO ESTABILIZADO GRANULOMETRICAMENTE SEM MISTURA DE SOLOS - EXCLUSIVE SOLO, ESCAVAÇÃO, CARGA E TRANSPORTE. AF_09/2024	M3	230,12	R$ 25,89	23,37%	R$ 31,94	R$ 5.957,69	R$ 7.349,89
5.2.3.6	COMP074	COMPOSIÇÃO	BASE OU SUB-BASE DE RACHINHA COMERCIAL	M3	0,00	R$ 13,85	23,37%	R$ 17,09	R$ -	R$ -
5.2.3.7	COMP075	COMPOSIÇÃO	CONSTRUÇÃO DE BASE E SUB-BASE PARA PAVIMENTAÇÃO DE SOLO (PREDOMINANTEMENTE ARENOSO) BRITA - 70%-30%, MISTURA EM PISTA, COM ESPESSURA DE 20 CM - EXCLUSIVE SOLO E BRITA, INCLUSIVE CARGA E TRANSPORTE	M3	216,22	R$ 21,04	23,37%	R$ 25,96	R$ 4.549,18	R$ 5.612,97
5.2.3.8	COT001	COTAÇÃO	AQUISIÇÃO DE MATERIAL DE 1ª CATEGORIA DE JAZIDA PARA ATERRO (OBS: CAPACIDADE DE SUPORTE : MATERIAL PARA CORPO DE ATERRO: ISC ≥ 2% E EXPANSÃO ≤ 4%, CAMADA FINAL ISC ≥ ISC DE PROJETO E EXPANSÃO ≤ 2%) - CONFORME MÉTODO DNER-ME 049/94. (SEM CARGA E TRANSPORTE) - BASE	M3	316,41	R$ 19,65	14,45%	R$ 22,49	R$ 6.217,44	R$ 7.116,04
5.2.3.9	COT001A	COTAÇÃO	AQUISIÇÃO DE MATERIAL DE 1ª CATEGORIA DE JAZIDA PARA ATERRO (OBS: CAPACIDADE DE SUPORTE : MATERIAL PARA CORPO DE ATERRO: ISC ≥ 2% E EXPANSÃO ≤ 4%, CAMADA FINAL ISC ≥ ISC DE PROJETO E EXPANSÃO ≤ 2%) - CONFORME MÉTODO DNER-ME 049/94. (SEM CARGA E TRANSPORTE) - SUB-BASE	M3	286,21	R$ 25,00	14,45%	R$ 28,61	R$ 7.155,25	R$ 8.188,47
5.2.3.10	COT007	COTAÇÃO	AQUISIÇÃO DE BRITA 01 (Ø = 19 MM)	T	133,82	R$ 60,00	14,45%	R$ 68,67	R$ 8.028,96	R$ 9.189,15
5.2.3.11	COT006	COTAÇÃO	AQUISIÇÃO DE RACHINHA 02 (Ø ATÉ 100 MM)	T	0,00	R$ 60,00	14,45%	R$ 68,67	R$ -	R$ -
5.2.3.12	4741	SINAPI INSUMO PE SETEMBRO 2026	PO DE PEDRA (POSTO PEDREIRA/FORNECEDOR, SEM FRETE)	M3	0,00	R$ 102,34	14,45%	R$ 117,13	R$ -	R$ -
5.2.3.13	COMP076	COMPOSIÇÃO	EXECUÇÃO DE IMPRIMAÇÃO COM EMULSÃO ASFÁLTICA PARA IMPRIMAÇÃO, EXCLUSIVE AQUISIÇÃO DE MATERIAL ASFÁLTICO	M2	1.317,89	R$ 1,25	23,37%	R$ 1,54	R$ 1.647,36	R$ 2.029,55
5.2.3.14	COMP077	COMPOSIÇÃO	AQUISIÇÃO DE EMULSÃO ASFÁLTICA PARA IMPRIMAÇÃO (COLETADO NA ANP - 08/2026 - ACRESCIDO DE ICMS, PIS E COFINS)	T	1,71	R$ 3.010,47	23,37%	R$ 3.714,02	R$ 5.157,71	R$ 6.363,07
5.2.3.15	COMP026	COMPOSIÇÃO	EXECUÇÃO DE PINTURA DE LIGAÇÃO COM EMULSÃO ASFÁLTICA RR-1C, PARA OBRAS DE CONSTRUÇÃO DE PAVIMENTOS - EXCLUSIVE AQUISIÇÃO EMULSÃO ASFÁLTICA, CARGA E TRANSPORTE DE MATERIAL ASFÁLTICO	M2	1.317,89	R$ 1,09	23,37%	R$ 1,34	R$ 1.436,50	R$ 1.765,97
5.2.3.16	COMP030	COMPOSIÇÃO	AQUISIÇÃO DE RR-1C (COLETADO NA ANP - 08/2026 - ACRESCIDO DE ICMS, PIS E COFINS)	T	0,59	R$ 3.668,19	23,37%	R$ 4.525,45	R$ 2.175,42	R$ 2.683,82
5.2.3.17	COMP036	COMPOSIÇÃO	EXECUÇÃO DE PAVIMENTO COM APLICAÇÃO DE CONCRETO ASFÁLTICO, CAMADA DE ROLAMENTO - EXCLUSIVE AQUISIÇÃO, CARGA E TRANSPORTE DE MATERIAL ASFÁLTICO	M3	65,89	R$ 669,12	23,37%	R$ 825,49	R$ 44.091,33	R$ 54.395,25
5.2.3.18	COMP032	COMPOSIÇÃO	AQUISIÇÃO DE CAP 50/70 (COLETADO NA ANP - 08/2026 - ACRESCIDO DE ICMS, PIS E COFINS)	T	9,38	R$ 4.954,39	23,37%	R$ 6.112,23	R$ 46.458,51	R$ 57.315,85
5.2.3.19	102331	SINAPI PE SETEMBRO 2026	TRANSPORTE COM CAMINHÃO TANQUE DE TRANSPORTE DE MATERIAL ASFÁLTICO DE 30000 L, EM VIA URBANA PAVIMENTADA, ADICIONAL PARA DMT EXCEDENTE A 30 KM (UNIDADE: TXKM). AF_02/2026	TXKM	8.338,70	R$ 0,64	14,45%	R$ 0,73	R$ 5.336,77	R$ 6.087,25
5.2.3.20	102332	SINAPI PE SETEMBRO 2026	TRANSPORTE COM CAMINHÃO TANQUE DE TRANSPORTE DE MATERIAL ASFÁLTICO DE 20000 L, EM VIA URBANA PAVIMENTADA, DMT ATÉ 30KM (UNIDADE: TXKM). AF_02/2026	TXKM	50,74	R$ 2,19	23,37%	R$ 2,70	R$ 111,12	R$ 136,99
5.2.3.21	98531	SINAPI PE SETEMBRO 2026	CORTE RASO E RECORTE DE ÁRVORE COM DIÂMETRO DE TRONCO MAIOR OU IGUAL A 0,60 M. AF_03/2024	UN	2,00	R$ 417,15	23,37%	R$ 514,64	R$ 834,30	R$ 1.029,28
5.2.3.22	100979	SINAPI PE SETEMBRO 2026	CARGA, MANOBRA E DESCARGA DE SOLOS E MATERIAIS GRANULARES EM CAMINHÃO BASCULANTE 14 M³ - CARGA COM ESCAVADEIRA HIDRÁULICA (CAÇAMBA DE 1,20 M³ / 155 HP) E DESCARGA LIVRE (UNIDADE: M3). AF_02/2026	M3	831,95	R$ 7,46	23,37%	R$ 9,20	R$ 6.206,34	R$ 7.653,93
5.2.3.23	93592	SINAPI PE SETEMBRO 2026	TRANSPORTE COM CAMINHÃO BASCULANTE DE 14 M³, EM VIA URBANA EM REVESTIMENTO PRIMÁRIO (UNIDADE: M3XKM). AF_02/2026	M3XKM	116,71	R$ 2,79	23,37%	R$ 3,44	R$ 325,62	R$ 401,49
5.2.3.24	95876	SINAPI PE SETEMBRO 2026	TRANSPORTE COM CAMINHÃO BASCULANTE DE 14 M³, EM VIA URBANA PAVIMENTADA, DMT ATÉ 30 KM (UNIDADE: M3XKM). AF_02/2026	M3XKM	13.428,23	R$ 2,54	23,37%	R$ 3,13	R$ 34.107,69	R$ 42.030,35
5.2.3.25	100991	SINAPI PE SETEMBRO 2026	CARGA, MANOBRA E DESCARGA DE SOLOS E MATERIAIS GRANULARES EM CAMINHÃO BASCULANTE 14 M³ - CARGA COM PÁ CARREGADEIRA (CAÇAMBA DE 1,7 A 2,8 M³ / 128 HP) E DESCARGA LIVRE (UNIDADE: T). AF_02/2026	T	0,65	R$ 5,77	23,37%	R$ 7,12	R$ 3,74	R$ 4,61
5.2.3.26	95879	SINAPI PE SETEMBRO 2026	TRANSPORTE COM CAMINHÃO BASCULANTE DE 14 M³, EM VIA URBANA PAVIMENTADA, DMT ATÉ 30 KM (UNIDADE: TXKM). AF_02/2026 - MATERIAL BOTA-FORA	TXKM	3.738,84	R$ 1,69	23,37%	R$ 2,08	R$ 6.318,64	R$ 7.776,79
									SUBTOTAL 5.2.3	**R$ 231.100,03**
5.2.4			**PASSEIO**							
5.2.4.1	104789	SINAPI PE SETEMBRO 2026	DEMOLIÇÃO DE PISO DE CONCRETO SIMPLES, DE FORMA MANUAL, SEM REAPROVEITAMENTO. AF_09/2023	M3	12,10	R$ 231,56	23,37%	R$ 285,68	R$ 2.801,98	R$ 3.456,85
5.2.4.2	COMP078	COMPOSIÇÃO	REGULARIZACAO MANUAL, CORTE OU ATERRO DO TERRENO NATURAL, CAMADA DE ATÉ 20 CM, EXCLUSO MATERIAL DE ATERRO	M2	940,73	R$ 7,50	23,37%	R$ 9,25	R$ 7.055,48	R$ 8.701,75
5.2.4.3	COMP079	COMPOSIÇÃO	EXECUÇÃO DE PASSEIO (CALÇADA) OU PISO DE CONCRETO COM CONCRETO MOLDADO IN LOCO, FEITO EM OBRA, ACABAMENTO CONVENCIONAL, NÃO ARMADO (EXCETO CONCRETO)	M3	36,69	R$ 203,08	23,37%	R$ 250,54	R$ 7.450,52	R$ 9.191,71
5.2.4.4	38408	SINAPI INSUMO PE SETEMBRO 2026	CONCRETO USINADO BOMBEAVEL, CLASSE DE RESISTENCIA C25, COM BRITA 0 E 1, SLUMP = 190 +/- 20 MM, EXCLUI SERVICO DE BOMBEAMENTO (NBR 8953)	M3	45,18	R$ 650,04	14,45%	R$ 743,97	R$ 29.369,31	R$ 33.613,14
5.2.4.5	COMP080	COMPOSIÇÃO	RAMPA PARA ACESSO DE P.N.E. EM CONCRETO Fck = 20MPa, DESEMPOLADA, COM PISO EM LAJOTA PRÉ-MOLDADA EM CONCRETO COLORIDO NA COR AMARELA PARA SINALIZAÇÃO TÁTIL DE ALERTA (COMPRIMENTO 8,00 M X 2,00M) (EXCLUSO CONCRETO)	UNID	4,00	R$ 445,65	23,37%	R$ 549,80	R$ 1.782,60	R$ 2.199,20
5.2.4.6	39849	SINAPI INSUMO PE SETEMBRO 2026	CONCRETO USINADO BOMBEAVEL, CLASSE DE RESISTENCIA C20, COM BRITA 0 E 1, SLUMP = 190 +/- 20 MM, COM BOMBEAMENTO (DISPONIBILIZACAO DE BOMBA), SEM O LANCAMENTO (NBR 8953)	M3	3,51	R$ 652,87	14,45%	R$ 747,21	R$ 2.291,57	R$ 2.622,71
5.2.4.7	COMP081	COMPOSIÇÃO	PINTURA DE SINALIZAÇÃO HORIZONTAL PARA RAMPA DE ACESSIBILIDADE	UNID	4,00	R$ 13,97	23,37%	R$ 17,23	R$ 55,88	R$ 68,92
5.2.4.8	COMP082	COMPOSIÇÃO	PISO TATIL DIRECIONAL E/OU ALERTA, DE CONCRETO, NA COR AMARELA, PARA PNE, DIMENSÕES 25X25 CM, APLICADO COM ARGAMASSA INDUSTRIALIZADA, REJUNTADO, EXCLUSIVE REGULARIZAÇÃO DA BASE, LASTRO DE CONCRETO, REJUNTE, ARGAMASSA E PISO TÁTIL	M2	195,35	R$ 75,17	23,37%	R$ 92,74	R$ 14.684,30	R$ 18.116,56
5.2.4.9	9758	INSUMO	PISO TÁTIL DIRECIONAL E/OU ALERTA, DE CONCRETO, NA COR NATURAL, DIM 25X25 CM - PARA DEFICIENTE VISUAL	M2	205,12	R$ 78,53	14,45%	R$ 89,88	R$ 16.107,70	R$ 18.435,76
5.2.4.10	100991	SINAPI PE SETEMBRO 2026	CARGA, MANOBRA E DESCARGA DE SOLOS E MATERIAIS GRANULARES EM CAMINHÃO BASCULANTE 14 M³ - CARGA COM PÁ CARREGADEIRA (CAÇAMBA DE 1,7 A 2,8 M³ / 128 HP) E DESCARGA LIVRE (UNIDADE: T). AF_02/2026	T	18,15	R$ 5,77	23,37%	R$ 7,12	R$ 104,73	R$ 129,23
5.2.4.11	95879	SINAPI PE SETEMBRO 2026	TRANSPORTE COM CAMINHÃO BASCULANTE DE 14 M³, EM VIA URBANA PAVIMENTADA, DMT ATÉ 30 KM (UNIDADE: TXKM). AF_02/2026	TXKM	515,48	R$ 1,69	23,37%	R$ 2,08	R$ 871,16	R$ 1.072,20
									SUBTOTAL 5.2.4	**R$ 97.608,03**

Assinado por 2 pessoas: SIDCLEI TEIXEIRA MAGALHAES e MICHELE MOTA SAMPAIO LOPES
Para verificar a validade das assinaturas, acesse https://petrolina.1doc.com.br/verificacao/A6A9-1FEA-1DF9-E143 e informe o código A6A9-1FEA-1DF9-E143

PLANILHA ORÇAMENTÁRIA

OBJETO: CONTRATAÇÃO DE EMPRESA ESPECIALIZADA PARA EXECUÇÃO DE IMPLANTAÇÃO E REVITALIZAÇÃO DE PAVIMENTAÇÃO E DRENAGEM EM DIVERSAS RUAS NO MUNICÍPIO DE PETROLINA-PE

Planilhas de Referência:	Encargos Sociais:		BDI:
SINAPI SERVIÇOS E INSUMOS NÃO DESONERADOS DE SETEMBRO DE 2026; SICRO JULHO 2026; ANP AGOSTO 2026; ORSE AGOSTO 2026	HORISTA	114,63%	23,37%
	MENSALISTA	70,67%	14,45%

DATA: OUTUBRO/2026

ITEM	CÓDIGO	FONTE	DISCRIMINAÇÃO	UND	QUANT	CUSTO S/ BDI	BDI	CUSTO C/ BDI	PREÇO TOTAL(R$) S/ BDI	PREÇO TOTAL(R$) C/ BDI
5.2			**RUA S.N - DOM AVELAR**							
5.2.5			**SINALIZAÇÃO**							
5.2.5.1	COMP083	COMPOSIÇÃO	TELA TAPUME, COR LARANJA, COM SUPORTE A CADA 2M, DE ACORDO COM PADRÃO COMPESA / NTC-108 (FORNECIMENTO E INSTALAÇÃO)	M	426,22	R$ 3,39	23,37%	R$ 4,18	R$ 1.444,89	R$ 1.781,60
5.2.5.2	5213444	SICRO PE JULHO 2026	PLACA DE REGULAMENTAÇÃO EM AÇO, R1 LADO 0,248 M - PELÍCULA RETRORREFLETIVA TIPO I + SI - FORNECIMENTO E IMPLANTAÇÃO	UN	1,00	R$ 285,54	23,37%	R$ 352,27	R$ 285,54	R$ 352,27
5.2.5.3	COMP085	COMPOSIÇÃO	FORNECIMENTO E INSTALAÇÃO DE PLACA DE SINALIZAÇÃO DE REGULAMENTALÇAO D = 0,50M EM CHAPA DE AÇO Nº 16 GALVANIZADO COM PELÍCULA RETRORREFLETIVA TIPO I + SI EM SUPORTE METÁLICO	UN	2,00	R$ 228,07	23,37%	R$ 281,37	R$ 456,14	R$ 562,74
5.2.5.4	COMP086	COMPOSIÇÃO	FORNECIMENTO E INSTALAÇÃO DE PLACA DE SINALIZAÇÃO DE ADVERTÊNCIA DIM. 0,50X0,50M EM CHAPA DE AÇO Nº 16 GALVANIZADO COM PELÍCULA RETRORREFLETIVA TIPO I + SI EM SUPORTE METÁLICO	UN	1,00	R$ 262,38	23,37%	R$ 323,70	R$ 262,38	R$ 323,70
5.2.5.5	COMP087	COMPOSIÇÃO	PLACA INDICATIVA EM AÇO - 0,25 x 0,45 M - PELÍCULA RETRORREFLETIVA TIPO I + I - FORNECIMENTO E IMPLANTAÇÃO	UND	4,00	R$ 63,05	23,37%	R$ 77,78	R$ 252,20	R$ 311,12
5.2.5.6	COMP088	COMPOSIÇÃO	FORNECIMENTO E INSTALAÇÃO DE SUPORTE METÁLICO GALVANIZADO PARA PLACAS DE SINALIZAÇÃO EM SOLO, COM H= DE 2,5 M E DIÂMETRO DE 2". AF 03/2022	UND	6,00	R$ 236,17	23,37%	R$ 291,36	R$ 1.417,02	R$ 1.748,16
5.2.5.7	5213400	SICRO PE JULHO 2026	PINTURA DE FAIXA COM TINTA ACRÍLICA - ESPESSURA DE 0,4 MM	M²	62,17	R$ 21,55	23,37%	R$ 26,59	R$ 1.339,76	R$ 1.653,10
5.2.5.8	102498	SINAPI PE SETEMBRO 2026	PINTURA DE MEIO-FIO COM TINTA BRANCA A BASE DE CAL (CAIAÇÃO). AF_05/2021	M	410,69	R$ 1,90	23,37%	R$ 2,34	R$ 780,30	R$ 961,01
									SUBTOTAL 5.2.5	**R$ 7.693,70**
5.2.6			**SERVIÇOS GERAIS**							
5.2.6.1	COMP089	COMPOSIÇÃO	CONSERTO DE RAMAIS PREDIAIS DE ESGOTO DANIFICADOS DURANTE EXECUÇÃO DAS OBRAS	UND	5,00	R$ 64,44	23,37%	R$ 79,50	R$ 322,20	R$ 397,50
5.2.6.2	COMP090	COMPOSIÇÃO	CONSERTO DE RAMAIS PREDIAIS DE ÁGUA DANIFICADOS DURANTE EXECUÇÃO DAS OBRAS	UND	10,00	R$ 25,48	23,37%	R$ 31,43	R$ 254,80	R$ 314,30
									SUBTOTAL 5.2.6	**R$ 711,80**
									SUBTOTAL 5.2.0	**R$ 2.687.348,06**

Assinado por 2 pessoas: SIDCLEI TEIXEIRA MAGALHAES e MICHELE MOTA SAMPAIO LOPES
Para verificar a validade das assinaturas, acesse https://petrolina.1doc.com.br/verificacao/A6A9-1FEA-1DF9-E143 e informe o código A6A9-1FEA-1DF9-E143

PLANILHA ORÇAMENTÁRIA

OBJETO: CONTRATAÇÃO DE EMPRESA ESPECIALIZADA PARA EXECUÇÃO DE IMPLANTAÇÃO E REVITALIZAÇÃO DE PAVIMENTAÇÃO E DRENAGEM EM DIVERSAS RUAS NO MUNICÍPIO DE PETROLINA-PE

Planilhas de Referência:	Encargos Sociais:		BDI:
SINAPI SERVIÇOS E INSUMOS NÃO DESONERADOS DE SETEMBRO DE 2026; SICRO JULHO 2026; ANP AGOSTO 2026; ORSE AGOSTO 2026	HORISTA	114,63%	23,37%
	MENSALISTA	70,67%	14,45%

DATA: OUTUBRO/2026

ITEM	CÓDIGO	FONTE	DISCRIMINAÇÃO	UND	QUANT	CUSTO S/ BDI	BDI	CUSTO C/ BDI	PREÇO TOTAL(R$) S/ BDI	PREÇO TOTAL(R$) C/ BDI
5.3			**RUA 03 - SÃO JORGE**							
5.3.1			**TERRAPLENAGEM**							
5.3.1.1	101116	SINAPI PE SETEMBRO 2026	ESCAVAÇÃO HORIZONTAL EM SOLO DE 1A CATEGORIA COM TRATOR DE ESTEIRAS (170HP/LÂMINA: 5,20M3). AF_07/2020	M3	877,84	R$ 2,45	23,37%	R$ 3,02	R$ 2.150,71	R$ 2.651,08
5.3.1.2	105564	SINAPI PE SETEMBRO 2026	EXECUÇÃO E COMPACTAÇÃO DE CORPO DE ATERRO (95% DE ENERGIA DO PROCTOR NORMAL) COM SOLO PREDOMINANTEMENTE ARENOSO, EM CAMADAS COM ESPESSURA DE 20 CM - EXCLUSIVE ESCAVAÇÃO, CARGA E TRANSPORTE E SOLO. AF_09/2024	M3	8,42	R$ 6,43	23,37%	R$ 7,93	R$ 54,14	R$ 66,77
5.3.1.3	100991	SINAPI PE SETEMBRO 2026	CARGA, MANOBRA E DESCARGA DE SOLOS E MATERIAIS GRANULARES EM CAMINHÃO BASCULANTE 14 M³ - CARGA COM PÁ CARREGADEIRA (CAÇAMBA DE 1,7 A 2,8 M³ / 128 HP) E DESCARGA LIVRE (UNIDADE: T). AF_02/2026	T	1.628,58	R$ 5,77	23,37%	R$ 7,12	R$ 9.396,93	R$ 11.595,52
5.3.1.4	95879	SINAPI PE SETEMBRO 2026	TRANSPORTE COM CAMINHÃO BASCULANTE DE 14 M³, EM VIA URBANA PAVIMENTADA, DMT ATÉ 30 KM (UNIDADE: TXKM). AF_02/2026	TXKM	47.066,08	R$ 1,69	23,37%	R$ 2,08	R$ 79.541,68	R$ 97.897,45
									SUBTOTAL 5.3.1	**R$ 112.210,82**
5.3.2			**DRENAGEM**							
5.3.2.1	COMP055	COMPOSIÇÃO	ASSENTAMENTO DE GUIA (MEIO-FIO) EM TRECHO RETO, CONFECCIONADA EM CONCRETO PRÉ-FABRICADO, DIMENSÕES 100X15X13X30 CM (COMPRIMENTO X BASE INFERIOR X BASE SUPERIOR X ALTURA). (EXCLUSO MEIO-FIO)	M	450,69	R$ 15,33	23,37%	R$ 18,91	R$ 6.909,08	R$ 8.522,55
5.3.2.2	4059	SINAPI INSUMO PE SETEMBRO 2026	MEIO-FIO OU GUIA DE CONCRETO, PRE-MOLDADO, COMP 1 M, *30 X 12/15* CM (H X L1/L2)	M	452,94	R$ 34,77	14,45%	R$ 39,79	R$ 15.748,84	R$ 18.022,62
5.3.2.3	COMP056	COMPOSIÇÃO	ASSENTAMENTO DE GUIA (MEIO-FIO) EM TRECHO RETO, CONFECCIONADA EM CONCRETO PRÉ-FABRICADO, DIMENSÕES 100X15X13X20 CM (COMPRIMENTO X BASE INFERIOR X BASE SUPERIOR X ALTURA). (EXCLUSO MEIO-FIO)	M	48,00	R$ 13,99	23,37%	R$ 17,26	R$ 671,52	R$ 828,48
5.3.2.4	41679	SINAPI INSUMO PE SETEMBRO 2026	MEIO-FIO OU GUIA DE CONCRETO PRE-MOLDADO, COMP 1 M, *20 X 12/15* CM (H X L1/L2)	UN	48,24	R$ 31,49	14,45%	R$ 36,04	R$ 1.519,08	R$ 1.738,57
5.3.2.5	COMP057	COMPOSIÇÃO	EXECUÇÃO DE SARJETA DE CONCRETO USINADO, MOLDADA IN LOCO EM TRECHO RETO, 30 CM BASE X 10 CM ALTURA (i=25%)	M	498,70	R$ 24,19	23,37%	R$ 29,84	R$ 12.063,55	R$ 14.881,21
5.3.2.6	COMP058	COMPOSIÇÃO	EXECUÇÃO DE SARJETÃO DE CONCRETO, MOLDADA IN LOCO EM TRECHO RETO, 100 CM BASE X 20 CM ALTURA (EXCLUSO CONCRETO)	M	24,70	R$ 144,39	23,37%	R$ 178,13	R$ 3.566,43	R$ 4.399,81
5.3.2.7	39849	SINAPI INSUMO PE SETEMBRO 2026	CONCRETO USINADO BOMBEAVEL, CLASSE DE RESISTENCIA C20, COM BRITA 0 E 1, SLUMP = 190 +/- 20 MM, COM BOMBEAMENTO (DISPONIBILIZACAO DE BOMBA), SEM O LANCAMENTO (NBR 8953)	M3	37,00	R$ 652,87	14,45%	R$ 747,21	R$ 24.156,19	R$ 27.646,77
5.3.2.8	COMP059	COMPOSIÇÃO	ASSENTAMENTO DE TUBO DE PEAD PARA DRENAGEM, DN 400 MM, JUNTA ELÁSTICA (NÃO INCLUI FORNECIMENTO)	M	0,00	R$ 14,73	23,37%	R$ 18,17	R$ -	R$ -
5.3.2.9	M0131	SICRO PE JULHO 2026	TUBO PEAD CORRUGADO COM PAREDES ESTRUTURADAS PARA DRENAGEM - D = 400 MM	M	0,00	R$ 270,50	14,45%	R$ 309,58	R$ -	R$ -
5.3.2.10	COMP060	COMPOSIÇÃO	ASSENTAMENTO DE TUBO DE PEAD PARA DRENAGEM, DN 450 MM, JUNTA ELÁSTICA (NÃO INCLUI FORNECIMENTO)	M	0,00	R$ 16,76	23,37%	R$ 20,68	R$ -	R$ -
5.3.2.11	M0132	SICRO PE JULHO 2026	TUBO PEAD CORRUGADO COM PAREDES ESTRUTURADAS PARA DRENAGEM - D = 450 MM	M	0,00	R$ 323,39	14,45%	R$ 370,12	R$ -	R$ -
5.3.2.12	COMP061	COMPOSIÇÃO	ASSENTAMENTO DE TUBO DE PEAD PARA DRENAGEM, DN 600 MM, JUNTA ELÁSTICA (NÃO INCLUI FORNECIMENTO)	M	0,00	R$ 23,13	23,37%	R$ 28,54	R$ -	R$ -
5.3.2.13	M0134	SICRO PE JULHO 2026	TUBO PEAD CORRUGADO COM PAREDES ESTRUTURADAS PARA DRENAGEM - D = 600 MM	M	0,00	R$ 643,07	14,45%	R$ 735,99	R$ -	R$ -
5.3.2.14	COMP062	COMPOSIÇÃO	ASSENTAMENTO DE TUBO DE PEAD PARA DRENAGEM, DN 750 MM, JUNTA ELÁSTICA (NÃO INCLUI FORNECIMENTO)	M	0,00	R$ 38,28	23,37%	R$ 47,23	R$ -	R$ -
5.3.2.15	M0135	SICRO PE JULHO 2026	TUBO PEAD CORRUGADO COM PAREDES ESTRUTURADAS PARA DRENAGEM - D = 750 MM	M	0,00	R$ 950,69	14,45%	R$ 1.088,06	R$ -	R$ -
5.3.2.16	COMP063	COMPOSIÇÃO	ASSENTAMENTO DE TUBO DE PEAD PARA DRENAGEM, DN 900 MM, JUNTA ELÁSTICA (NÃO INCLUI FORNECIMENTO)	M	0,00	R$ 42,81	23,37%	R$ 52,81	R$ -	R$ -
5.3.2.17	M0137	SICRO PE JULHO 2026	TUBO PEAD CORRUGADO COM PAREDES ESTRUTURADAS PARA DRENAGEM - D = 900 MM	M	0,00	R$ 1.579,82	14,45%	R$ 1.808,10	R$ -	R$ -
5.3.2.18	COMP064	COMPOSIÇÃO	ASSENTAMENTO DE TUBO DE PEAD PARA DRENAGEM, DN 1050 MM, JUNTA ELÁSTICA (NÃO INCLUI FORNECIMENTO)	M	0,00	R$ 50,97	23,37%	R$ 62,88	R$ -	R$ -
5.3.2.19	M0141	SICRO PE JULHO 2026	TUBO PEAD CORRUGADO COM PAREDES ESTRUTURADAS PARA DRENAGEM - D = 1.050 MM	M	0,00	R$ 1.826,68	14,45%	R$ 2.090,64	R$ -	R$ -
5.3.2.20	COMP066	COMPOSIÇÃO	ASSENTAMENTO DE TUBO DE PEAD PARA DRENAGEM, DN 1500 MM, JUNTA ELÁSTICA (NÃO INCLUI FORNECIMENTO)	M	0,00	R$ 65,43	23,37%	R$ 80,72	R$ -	R$ -
5.3.2.21	M0143	SICRO PE JULHO 2026	TUBO PEAD CORRUGADO COM PAREDES ESTRUTURADAS PARA DRENAGEM - D = 1.500 MM	M	0,00	R$ 4.091,10	14,45%	R$ 4.682,27	R$ -	R$ -
5.3.2.22	COMP105	COMPOSIÇÃO	LASTRO COM MATERIAL GRANULAR - EXCLUSIVE PEDRA RACHÃO	M3	0,00	R$ 65,06	23,37%	R$ 80,26	R$ -	R$ -
5.3.2.23	COT008	COTAÇÃO	AQUISIÇÃO DE RACHÃO	T	0,00	R$ 101,84	14,45%	R$ 116,56	R$ -	R$ -
5.3.2.24	COMP107	COMPOSIÇÃO	ENVOLVIMENTO MECANIZADO DE TUBO EM VALA COM ESCAVADEIRA HIDRÁULICA (CAPACIDADE DA CAÇAMBA: 0,8 M³/POTÊNCIA: 111 HP), EXCLUSA BRITA 02	M3	0,00	R$ 12,54	23,37%	R$ 15,47	R$ -	R$ -
5.3.2.25	4718	SINAPI INSUMO PE SETEMBRO 2026	PEDRA BRITADA N. 2 (19 A 38 MM) POSTO PEDREIRA/FORNECEDOR, SEM FRETE	M3	0,00	R$ 108,92	14,45%	R$ 124,66	R$ -	R$ -
5.3.2.26	COMP104	COMPOSIÇÃO	APLICAÇÃO DE MANTA GEOTÊXTIL	M2	0,00	R$ 0,49	23,37%	R$ 0,60	R$ -	R$ -
5.3.2.27	39323	SINAPI INSUMO PE SETEMBRO 2026	MANTA GEOTEXTIL TECIDO DE LAMINETES DE POLIPROPILENO, RESISTENCIA A TRACAO = *25* KN/M	M2	0,00	R$ 28,60	14,45%	R$ 32,73	R$ -	R$ -
5.3.2.28	COMP108	COMPOSIÇÃO	MÓDULO DE CONCRETO ARMADO PARA ANCORAGEM SEMICONTÍNUA CONTRA FLUTUAÇÃO PARA TUBOS DE Ø 1050 MM, INCLUSO LANÇAMENTO E APLICAÇÃO DE MANTA GEOTEXTIL (L=2,50M)	UND	0,00	R$ 2.849,86	23,37%	R$ 3.515,87	R$ -	R$ -
5.3.2.29	COMP106	COMPOSIÇÃO	MÓDULO DE CONCRETO ARMADO PARA ANCORAGEM SEMICONTÍNUA CONTRA FLUTUAÇÃO PARA TUBOS DE Ø 1500 MM, INCLUSO LANÇAMENTO E APLICAÇÃO DE MANTA GEOTEXTIL (L=2,50M)	UND	0,00	R$ 3.639,62	23,37%	R$ 4.490,20	R$ -	R$ -
5.3.2.30	38408	SINAPI INSUMO PE SETEMBRO 2026	CONCRETO USINADO BOMBEAVEL, CLASSE DE RESISTENCIA C25, COM BRITA 0 E 1, SLUMP = 190 +/- 20 MM, EXCLUI SERVICO DE BOMBEAMENTO (NBR 8953)	M3	0,00	R$ 650,04	14,45%	R$ 743,97	R$ -	R$ -
5.3.2.31	102742	SINAPI PE SETEMBRO 2026	BOCA PARA BUEIRO SIMPLES TUBULAR D = 150 CM EM CONCRETO, ALAS COM ESCONSIDADE DE 0°, INCLUINDO FÔRMAS E MATERIAIS. AF_07/2021	UN	0,00	R$ 14.151,79	23,37%	R$ 17.459,06	R$ -	R$ -
5.3.2.32	2003620	SICRO PE JULHO 2026	BOCA DE LOBO SIMPLES - BLS 02 - AREIA E BRITA COMERCIAIS	UN	0,00	R$ 1.359,03	23,37%	R$ 1.676,64	R$ -	R$ -
5.3.2.33	COMP096	COMPOSIÇÃO	BOCA DE LOBO SIMPLES COMBINADA COM GRELHA TIPO BLGS	UND	0,00	R$ 3.615,39	23,37%	R$ 4.460,31	R$ -	R$ -
5.3.2.34	COMP100	COMPOSIÇÃO	BOCA DE LOBO SIMPLES - GRELHA DE CONCRETO - BLSG 02 - AREIA E BRITA COMERCIAIS	UN	0,00	R$ 1.464,36	23,37%	R$ 1.806,58	R$ -	R$ -
5.3.2.35	COMP067	COMPOSIÇÃO	BOCA DE LOBO DUPLA COMBINADA COM GRELHA TIPO BLDG	UND	0,00	R$ 13.631,25	23,37%	R$ 16.816,87	R$ -	R$ -
5.3.2.36	COMP068	COMPOSIÇÃO	BOCA DE LOBO TRIPLA COMBINADA COM GRELHA TIPO BLTG	UND	0,00	R$ 18.771,20	23,37%	R$ 23.158,03	R$ -	R$ -
5.3.2.37	COMP069	COMPOSIÇÃO	POÇO DE VISITA COM GAVETA 1,00 X 1,00 M, H = 1,49 M - PVG01	UND	0,00	R$ 3.210,15	23,37%	R$ 3.960,36	R$ -	R$ -
5.3.2.38	2003680	SICRO PE JULHO 2026	POÇO DE VISITA - PVI 02 - AREIA E BRITA COMERCIAIS	UN	0,00	R$ 2.418,58	23,37%	R$ 2.983,80	R$ -	R$ -
5.3.2.39	2003682	SICRO PE JULHO 2026	POÇO DE VISITA - PVI 03 - AREIA E BRITA COMERCIAIS	UN	0,00	R$ 2.780,33	23,37%	R$ 3.430,09	R$ -	R$ -
5.3.2.40	2003684	SICRO PE JULHO 2026	POÇO DE VISITA - PVI 04 - AREIA E BRITA COMERCIAIS	UN	0,00	R$ 3.325,40	23,37%	R$ 4.102,55	R$ -	R$ -
5.3.2.41	2003688	SICRO PE JULHO 2026	POÇO DE VISITA - PVI 06 - AREIA E BRITA COMERCIAIS	UN	0,00	R$ 4.898,47	23,37%	R$ 6.043,24	R$ -	R$ -
5.3.2.42	COMP099	COMPOSIÇÃO	POÇO DE VISITA DUPLO, DIMENSÕES INTERNAS = 4X4 M, PROFUNDIDADE MÉDIA = 3,40 M, INCLUINDO TAMPÃO	UND	0,00	R$ 30.938,14	23,37%	R$ 38.168,38	R$ -	R$ -
5.3.2.43	2003714	SICRO PE JULHO 2026	CHAMINÉ DOS POÇOS DE VISITA - CPV 01 - AREIA E BRITA COMERCIAIS	UN	0,00	R$ 1.596,31	23,37%	R$ 1.969,37	R$ -	R$ -
5.3.2.44	COMP094	COMPOSIÇÃO	INSTALAÇÃO E DESINSTALAÇÃO DE SISTEMA DE REBAIXAMENTO DE LENÇOL FREÁTICO POR PONTEIRAS FILTRANTES PARA OBRAS ITINERANTES (EXCLUI O FORNECIMENTO E FUNCIONAMENTO DE BOMBAS). AF_12/2022	UN	0,00	R$ 127,10	23,37%	R$ 156,80	R$ -	R$ -
5.3.2.45	COMP095	COMPOSIÇÃO	OPERAÇÃO DE CONUNTO DE PONTEIRAS FILRANTES E BOMBAS DE SUCÇÃO PARA REBAIXAMENTO DE LENÇOL FREÁTICO ATÉ 5 M DE PROFUNDIDADE, INCLUSIVE GERADOR	DIA	0,00	R$ 971,08	23,37%	R$ 1.198,02	R$ -	R$ -

Assinado por 2 pessoas: SIDCLEI TEIXEIRA MAGALHAES e MICHELE MOTA SAMPAIO LOPES
Para verificar a validade das assinaturas, acesse https://petrolina.1doc.com.br/verificacao/A6A9-1FEA-1DF9-E143 e informe o código A6A9-1FEA-1DF9-E143

PLANILHA ORÇAMENTÁRIA

OBJETO: CONTRATAÇÃO DE EMPRESA ESPECIALIZADA PARA EXECUÇÃO DE IMPLANTAÇÃO E REVITALIZAÇÃO DE PAVIMENTAÇÃO E DRENAGEM EM DIVERSAS RUAS NO MUNICÍPIO DE PETROLINA-PE

Planilhas de Referência:	Encargos Sociais:		BDI:
SINAPI SERVIÇOS E INSUMOS NÃO DESONERADOS DE SETEMBRO DE 2026; SICRO JULHO 2026; ANP AGOSTO 2026; ORSE AGOSTO 2026	HORISTA	114,63%	23,37%
	MENSALISTA	70,67%	14,45%

DATA: OUTUBRO/2026

ITEM	CÓDIGO	FONTE	DISCRIMINAÇÃO	UND	QUANT	CUSTO S/ BDI	BDI	CUSTO C/ BDI	PREÇO TOTAL(R$) S/ BDI	PREÇO TOTAL(R$) C/ BDI
ITEM	**CÓDIGO**	**FONTE**	**DISCRIMINAÇÃO**	**UND**	**QUANT**	**CUSTO S/ BDI**	**BDI**	**CUSTO C/ BDI**	**PREÇO TOTAL(R$) S/ BDI**	**PREÇO TOTAL(R$) C/ BDI**
5.3			**RUA 03 - SÃO JORGE**							
5.3.2.46	101585	SINAPI PE SETEMBRO 2026	ESCORAMENTO DE VALA, TIPO CONTÍNUO, COM PROFUNDIDADE DE 1,5 A 3,0 M, LARGURA MAIOR OU IGUAL A 1,5 M E MENOR QUE 2,5 M. AF_01/2026	M2	0,00	R$ 82,93	23,37%	R$ 102,31	R$ -	R$ -
5.3.2.47	102281	SINAPI PE SETEMBRO 2026	ESCAVAÇÃO MECANIZADA DE VALA COM PROF. MAIOR QUE 1,5 M ATÉ 3,0 M (MÉDIA MONTANTE E JUSANTE/UMA COMPOSIÇÃO POR TRECHO),COM ESCAVADEIRA (1,2 M3),LARG. DE 1,5 M A 2,5 M, EM SOLO DE 1A CATEGORIA, LOCAIS COM BAIXO NÍVEL DE INTERFERÊNCIA. AF_09/2024	M3	0,00	R$ 6,44	23,37%	R$ 7,95	R$ -	R$ -
5.3.2.48	COMP101	COMPOSIÇÃO	ATERRO MECANIZADO DE VALA COM ESCAVADEIRA HIDRÁULICA (CAPACIDADE DA CAÇAMBA: 0,8 M³ / POTÊNCIA: 111 HP), LARGURA ATÉ 2,5 M, PROFUNDIDADE DE 1,5 A 3,0 M, COM SOLO ARGILO - ARENOSO - COMPACTAÇÃO PERCUSSÃO (SOQUETE) - EXCLUSIVE AQUISIÇÃO MATERIAL JAZIDA.	M3	0,00	R$ 18,17	23,37%	R$ 22,42	R$ -	R$ -
5.3.2.49	101587	SINAPI PE SETEMBRO 2026	ESCORAMENTO DE VALA, TIPO CONTÍNUO, COM PROFUNDIDADE DE 3,0 A 4,5 M, LARGURA MAIOR OU IGUAL A 1,5 E MENOR QUE 2,5 M. AF_01/2026	M2	0,00	R$ 75,29	23,37%	R$ 92,89	R$ -	R$ -
5.3.2.50	90095	SINAPI PE SETEMBRO 2026	ESCAVAÇÃO MECANIZADA DE VALA COM PROF. MAIOR QUE 3,0 M ATÉ 4,5 M (MÉDIA MONTANTE E JUSANTE/UMA COMPOSIÇÃO POR TRECHO), ESCAVADEIRA (1,2 M3), LARG. DE 1,5 M A 2,5 M, EM SOLO DE 1A CATEGORIA, LOCAIS COM BAIXO NÍVEL DE INTERFERÊNCIA. AF_09/2024	M3	0,00	R$ 6,19	23,37%	R$ 7,64	R$ -	R$ -
5.3.2.51	COMP102	COMPOSIÇÃO	ATERRO MECANIZADO DE VALA COM ESCAVADEIRA HIDRÁULICA (CAPACIDADE DA CAÇAMBA: 0,8 M³/POTÊNCIA: 111 HP), LARGURA ATÉ 2,5 M, PROFUNDIDADE DE 3,0 A 6,0 M, COM SOLO ARGILO-ARENOSO - ARENOSO - COMPACTAÇÃO PERCUSSÃO (SOQUETE) - EXCLUSIVE AQUISIÇÃO MATERIAL JAZIDA.	M3	0,00	R$ 14,85	23,37%	R$ 18,32	R$ -	R$ -
5.3.2.52	COT001	COTAÇÃO	AQUISIÇÃO DE MATERIAL DE 1ª CATEGORIA DE JAZIDA PARA ATERRO (OBS: CAPACIDADE DE SUPORTE : MATERIAL PARA CORPO DE ATERRO: ISC ≥ 2% E EXPANSÃO ≤ 4%, CAMADA FINAL ISC ≥ ISC DE PROJETO E EXPANSÃO ≤ 2%) - CONFORME MÉTODO DNER-ME 049/94. (SEM CARGA E TRANSPORTE)	M3	0,00	R$ 19,65	14,45%	R$ 22,49	R$ -	R$ -
5.3.2.53	100979	SINAPI PE SETEMBRO 2026	CARGA, MANOBRA E DESCARGA DE SOLOS E MATERIAIS GRANULARES EM CAMINHÃO BASCULANTE 14 M³ - CARGA COM ESCAVADEIRA HIDRÁULICA (CAÇAMBA DE 1,20 M³ / 155 HP) E DESCARGA LIVRE (UNIDADE: M3). AF_02/2026	M3	0,00	R$ 7,46	23,37%	R$ 9,20	R$ -	R$ -
5.3.2.54	93592	SINAPI PE SETEMBRO 2026	TRANSPORTE COM CAMINHÃO BASCULANTE DE 14 M³, EM VIA URBANA EM REVESTIMENTO PRIMÁRIO (UNIDADE: M3XKM). AF_02/2026	M3XKM	0,00	R$ 2,79	23,37%	R$ 3,44	R$ -	R$ -
5.3.2.55	95876	SINAPI PE SETEMBRO 2026	TRANSPORTE COM CAMINHÃO BASCULANTE DE 14 M³, EM VIA URBANA PAVIMENTADA, DMT ATÉ 30 KM (UNIDADE: M3XKM). AF_02/2026	M3XKM	0,00	R$ 2,54	23,37%	R$ 3,13	R$ -	R$ -
5.3.2.56	100991	SINAPI PE SETEMBRO 2026	CARGA, MANOBRA E DESCARGA DE SOLOS E MATERIAIS GRANULARES EM CAMINHÃO BASCULANTE 14 M³ - CARGA COM PÁ CARREGADEIRA (CAÇAMBA DE 1,7 A 2,8 M³ / 128 HP) E DESCARGA LIVRE (UNIDADE: T). AF_02/2026	T	0,00	R$ 5,77	23,37%	R$ 7,12	R$ -	R$ -
5.3.2.57	95879	SINAPI PE SETEMBRO 2026	TRANSPORTE COM CAMINHÃO BASCULANTE DE 14 M³, EM VIA URBANA PAVIMENTADA, DMT ATÉ 30 KM (UNIDADE: TXKM). AF_02/2026	TXKM	0,00	R$ 1,69	23,37%	R$ 2,08	R$ -	R$ -
									SUBTOTAL 5.3.2	**R$ 76.040,01**

Assinado por 2 pessoas: SIDCLEI TEIXEIRA MAGALHAES e MICHELE MOTA SAMPAIO LOPES
Para verificar a validade das assinaturas, acesse https://petrolina.1doc.com.br/verificacao/A6A9-1FEA-1DF9-E143 e informe o código A6A9-1FEA-1DF9-E143

PLANILHA ORÇAMENTÁRIA

OBJETO: CONTRATAÇÃO DE EMPRESA ESPECIALIZADA PARA EXECUÇÃO DE IMPLANTAÇÃO E REVITALIZAÇÃO DE PAVIMENTAÇÃO E DRENAGEM EM DIVERSAS RUAS NO MUNICÍPIO DE PETROLINA-PE

Planilhas de Referência:	Encargos Sociais:		BDI:
SINAPI SERVIÇOS E INSUMOS NÃO DESONERADOS DE SETEMBRO DE 2026; SICRO JULHO 2026; ANP AGOSTO 2026; ORSE AGOSTO 2026	HORISTA	114,63%	23,37%
	MENSALISTA	70,67%	14,45%

DATA: OUTUBRO/2026

ITEM	CÓDIGO	FONTE	DISCRIMINAÇÃO	UND	QUANT	CUSTO S/ BDI	BDI	CUSTO C/ BDI	PREÇO TOTAL(R$) S/ BDI	PREÇO TOTAL(R$) C/ BDI
5.3			RUA 03 - SÃO JORGE							
5.3.3			PAVIMENTAÇÃO							
5.3.3.1	COMP071	COMPOSIÇÃO	REMOÇÃO DE PARALELEPÍPEDOS	M2	0,00	R$ 4,62	23,37%	R$ 5,70	R$ -	R$ -
5.3.3.2	COMP072	COMPOSIÇÃO	REMOÇÃO MECANIZADA DE CAMADA GRANULAR DO PAVIMENTO	M3	0,00	R$ 1,63	23,37%	R$ 2,01	R$ -	R$ -
5.3.3.3	COMP073	COMPOSIÇÃO	REMOÇÃO MECANIZADA DE REVESTIMENTO ASFÁLTICO	M3	0,00	R$ 4,88	23,37%	R$ 6,02	R$ -	R$ -
5.3.3.4	105598	SINAPI PE SETEMBRO 2026	REGULARIZAÇÃO E COMPACTAÇÃO DE SUBLEITO DE SOLO PREDOMINANTEMENTE ARENOSO, PARA OBRAS DE RECONSTRUÇÃO DE PAVIMENTOS. AF_09/2024	M2	2.124,71	R$ 1,98	23,37%	R$ 2,44	R$ 4.206,93	R$ 5.184,29
5.3.3.5	101768	SINAPI PE SETEMBRO 2026	CONSTRUÇÃO DE BASE E SUB-BASE PARA PAVIMENTAÇÃO DE SOLO ESTABILIZADO GRANULOMETRICAMENTE SEM MISTURA DE SOLOS - EXCLUSIVE SOLO, ESCAVAÇÃO, CARGA E TRANSPORTE. AF_09/2024	M3	302,25	R$ 25,89	23,37%	R$ 31,94	R$ 7.825,37	R$ 9.654,02
5.3.3.6	COMP074	COMPOSIÇÃO	BASE OU SUB-BASE DE RACHINHA COMERCIAL	M3	0,00	R$ 13,85	23,37%	R$ 17,09	R$ -	R$ -
5.3.3.7	COMP075	COMPOSIÇÃO	CONSTRUÇÃO DE BASE E SUB-BASE PARA PAVIMENTAÇÃO DE SOLO (PREDOMINANTEMENTE ARENOSO) BRITA - 70%-30%, MISTURA EM PISTA, COM ESPESSURA DE 20 CM - EXCLUSIVE SOLO E BRITA, INCLUSIVE CARGA E TRANSPORTE	M3	285,80	R$ 21,04	23,37%	R$ 25,96	R$ 6.013,29	R$ 7.419,44
5.3.3.8	COT001	COTAÇÃO	AQUISIÇÃO DE MATERIAL DE 1ª CATEGORIA DE JAZIDA PARA ATERRO (OBS: CAPACIDADE DE SUPORTE : MATERIAL PARA CORPO DE ATERRO: ISC ≥ 2% E EXPANSÃO ≤ 4%, CAMADA FINAL ISC ≥ ISC DE PROJETO E EXPANSÃO ≤ 2%) - CONFORME MÉTODO DNER-ME 049/94. (SEM CARGA E TRANSPORTE) - BASE	M3	415,60	R$ 19,65	14,45%	R$ 22,49	R$ 8.166,54	R$ 9.346,85
5.3.3.9	COT001A	COTAÇÃO	AQUISIÇÃO DE MATERIAL DE 1ª CATEGORIA DE JAZIDA PARA ATERRO (OBS: CAPACIDADE DE SUPORTE : MATERIAL PARA CORPO DE ATERRO: ISC ≥ 2% E EXPANSÃO ≤ 4%, CAMADA FINAL ISC ≥ ISC DE PROJETO E EXPANSÃO ≤ 2%) - CONFORME MÉTODO DNER-ME 049/94. (SEM CARGA E TRANSPORTE) - SUB-BASE	M3	378,32	R$ 25,00	14,45%	R$ 28,61	R$ 9.458,00	R$ 10.823,74
5.3.3.10	COT007	COTAÇÃO	AQUISIÇÃO DE BRITA 01 (Ø = 19 MM)	T	176,88	R$ 60,00	14,45%	R$ 68,67	R$ 10.613,01	R$ 12.146,59
5.3.3.11	COT006	COTAÇÃO	AQUISIÇÃO DE RACHINHA 02 (Ø ATÉ 100 MM)	T	0,00	R$ 60,00	14,45%	R$ 68,67	R$ -	R$ -
5.3.3.12	4741	SINAPI INSUMO PE SETEMBRO 2026	PO DE PEDRA (POSTO PEDREIRA/FORNECEDOR, SEM FRETE)	M3	0,00	R$ 102,34	14,45%	R$ 117,13	R$ -	R$ -
5.3.3.13	COMP076	COMPOSIÇÃO	EXECUÇÃO DE IMPRIMAÇÃO COM EMULSÃO ASFÁLTICA PARA IMPRIMAÇÃO, EXCLUSIVE AQUISIÇÃO DE MATERIAL ASFÁLTICO	M2	1.759,11	R$ 1,25	23,37%	R$ 1,54	R$ 2.198,89	R$ 2.709,04
5.3.3.14	COMP077	COMPOSIÇÃO	AQUISIÇÃO DE EMULSÃO ASFÁLTICA PARA IMPRIMAÇÃO (COLETADO NA ANP - 08/2026 - ACRESCIDO DE ICMS, PIS E COFINS)	T	2,29	R$ 3.010,47	23,37%	R$ 3.714,02	R$ 6.884,49	R$ 8.493,40
5.3.3.15	COMP026	COMPOSIÇÃO	EXECUÇÃO DE PINTURA DE LIGAÇÃO COM EMULSÃO ASFÁLTICA RR-1C, PARA OBRAS DE CONSTRUÇÃO DE PAVIMENTOS - EXCLUSIVE AQUISIÇÃO EMULSÃO ASFÁLTICA, CARGA E TRANSPORTE DE MATERIAL ASFÁLTICO	M2	1.759,11	R$ 1,09	23,37%	R$ 1,34	R$ 1.917,44	R$ 2.357,21
5.3.3.16	COMP030	COMPOSIÇÃO	AQUISIÇÃO DE RR-1C (COLETADO NA ANP - 08/2026 - ACRESCIDO DE ICMS, PIS E COFINS)	T	0,79	R$ 3.668,19	23,37%	R$ 4.525,45	R$ 2.903,75	R$ 3.582,35
5.3.3.17	COMP036	COMPOSIÇÃO	EXECUÇÃO DE PAVIMENTO COM APLICAÇÃO DE CONCRETO ASFÁLTICO, CAMADA DE ROLAMENTO - EXCLUSIVE AQUISIÇÃO, CARGA E TRANSPORTE DE MATERIAL ASFÁLTICO	M3	87,96	R$ 669,12	23,37%	R$ 825,49	R$ 58.852,95	R$ 72.606,59
5.3.3.18	COMP032	COMPOSIÇÃO	AQUISIÇÃO DE CAP 50/70 (COLETADO NA ANP - 08/2026 - ACRESCIDO DE ICMS, PIS E COFINS)	T	12,52	R$ 4.954,39	23,37%	R$ 6.112,23	R$ 62.012,65	R$ 76.505,00
5.3.3.19	102331	SINAPI PE SETEMBRO 2026	TRANSPORTE COM CAMINHÃO TANQUE DE TRANSPORTE DE MATERIAL ASFÁLTICO DE 30000 L, EM VIA URBANA PAVIMENTADA, ADICIONAL PARA DMT EXCEDENTE A 30 KM (UNIDADE: TXKM). AF_02/2026	TXKM	11.130,49	R$ 0,64	14,45%	R$ 0,73	R$ 7.123,51	R$ 8.125,26
5.3.3.20	102332	SINAPI PE SETEMBRO 2026	TRANSPORTE COM CAMINHÃO TANQUE DE TRANSPORTE DE MATERIAL ASFÁLTICO DE 20000 L, EM VIA URBANA PAVIMENTADA, DMT ATÉ 30KM (UNIDADE: TXKM). AF_02/2026	TXKM	71,73	R$ 2,19	23,37%	R$ 2,70	R$ 157,08	R$ 193,67
5.3.3.21	98531	SINAPI PE SETEMBRO 2026	CORTE RASO E RECORTE DE ÁRVORE COM DIÂMETRO DE TRONCO MAIOR OU IGUAL A 0,60 M. AF_03/2024	UN	4,00	R$ 417,15	23,37%	R$ 514,64	R$ 1.668,60	R$ 2.058,56
5.3.3.22	100979	SINAPI PE SETEMBRO 2026	CARGA, MANOBRA E DESCARGA DE SOLOS E MATERIAIS GRANULARES EM CAMINHÃO BASCULANTE 14 M³ - CARGA COM ESCAVADEIRA HIDRÁULICA (CAÇAMBA DE 1,20 M³ / 155 HP) E DESCARGA LIVRE (UNIDADE: M3). AF_02/2026	M3	1.098,88	R$ 7,46	23,37%	R$ 9,20	R$ 8.197,66	R$ 10.109,72
5.3.3.23	93592	SINAPI PE SETEMBRO 2026	TRANSPORTE COM CAMINHÃO BASCULANTE DE 14 M³, EM VIA URBANA EM REVESTIMENTO PRIMÁRIO (UNIDADE: M3XKM). AF_02/2026	M3XKM	153,79	R$ 2,79	23,37%	R$ 3,44	R$ 429,07	R$ 529,04
5.3.3.24	95876	SINAPI PE SETEMBRO 2026	TRANSPORTE COM CAMINHÃO BASCULANTE DE 14 M³, EM VIA URBANA PAVIMENTADA, DMT ATÉ 30 KM (UNIDADE: M3XKM). AF_02/2026	M3XKM	18.862,93	R$ 2,54	23,37%	R$ 3,13	R$ 47.911,85	R$ 59.040,98
5.3.3.25	100991	SINAPI PE SETEMBRO 2026	CARGA, MANOBRA E DESCARGA DE SOLOS E MATERIAIS GRANULARES EM CAMINHÃO BASCULANTE 14 M³ - CARGA COM PÁ CARREGADEIRA (CAÇAMBA DE 1,7 A 2,8 M³ / 128 HP) E DESCARGA LIVRE (UNIDADE: T). AF_02/2026	T	1,29	R$ 5,77	23,37%	R$ 7,12	R$ 7,47	R$ 9,22
5.3.3.26	95879	SINAPI PE SETEMBRO 2026	TRANSPORTE COM CAMINHÃO BASCULANTE DE 14 M³, EM VIA URBANA PAVIMENTADA, DMT ATÉ 30 KM (UNIDADE: TXKM). AF_02/2026 - MATERIAL BOTA-FORA	TXKM	5.296,92	R$ 1,69	23,37%	R$ 2,08	R$ 8.951,79	R$ 11.017,59
									SUBTOTAL 5.3.3	R$ 311.912,56
5.3.4			PASSEIO							
5.3.4.1	104789	SINAPI PE SETEMBRO 2026	DEMOLIÇÃO DE PISO DE CONCRETO SIMPLES, DE FORMA MANUAL, SEM REAPROVEITAMENTO. AF_09/2023	M3	29,31	R$ 231,56	23,37%	R$ 285,68	R$ 6.788,14	R$ 8.374,65
5.3.4.2	COMP078	COMPOSIÇÃO	REGULARIZACAO MANUAL, CORTE OU ATERRO DO TERRENO NATURAL, CAMADA DE ATÉ 20 CM, EXCLUSO MATERIAL DE ATERRO	M2	686,38	R$ 7,50	23,37%	R$ 9,25	R$ 5.147,85	R$ 6.349,02
5.3.4.3	COMP079	COMPOSIÇÃO	EXECUÇÃO DE PASSEIO (CALÇADA) OU PISO DE CONCRETO COM CONCRETO MOLDADO IN LOCO, FEITO EM OBRA, ACABAMENTO CONVENCIONAL, NÃO ARMADO (EXCETO CONCRETO)	M3	24,46	R$ 203,08	23,37%	R$ 250,54	R$ 4.967,50	R$ 6.128,41
5.3.4.4	38408	SINAPI INSUMO PE SETEMBRO 2026	CONCRETO USINADO BOMBEAVEL, CLASSE DE RESISTENCIA C25, COM BRITA 0 E 1, SLUMP = 190 +/- 20 MM, EXCLUI SERVICO DE BOMBEAMENTO (NBR 8953)	M3	30,12	R$ 650,04	14,45%	R$ 743,97	R$ 19.581,46	R$ 22.410,96
5.3.4.5	COMP080	COMPOSIÇÃO	RAMPA PARA ACESSO DE P.N.E. EM CONCRETO Fck = 20MPa, DESEMPOLADA, COM PISO EM LAJOTA PRÉ-MOLDADA EM CONCRETO COLORIDO NA COR AMARELA PARA SINALIZAÇÃO TÁTIL DE ALERTA (COMPRIMENTO 8,00 M X 2,00M) (EXCLUSO CONCRETO)	UNID	6,00	R$ 445,65	23,37%	R$ 549,80	R$ 2.673,90	R$ 3.298,80
5.3.4.6	39849	SINAPI INSUMO PE SETEMBRO 2026	CONCRETO USINADO BOMBEAVEL, CLASSE DE RESISTENCIA C20, COM BRITA 0 E 1, SLUMP = 190 +/- 20 MM, COM BOMBEAMENTO (DISPONIBILIZACAO DE BOMBA), SEM O LANCAMENTO (NBR 8953)	M3	5,27	R$ 652,87	14,45%	R$ 747,21	R$ 3.437,36	R$ 3.934,06
5.3.4.7	COMP081	COMPOSIÇÃO	PINTURA DE SINALIZAÇÃO HORIZONTAL PARA RAMPA DE ACESSIBILIDADE	UNID	6,00	R$ 13,97	23,37%	R$ 17,23	R$ 83,82	R$ 103,38
5.3.4.8	COMP082	COMPOSIÇÃO	PISO TATIL DIRECIONAL E/OU ALERTA, DE CONCRETO, NA COR AMARELA, PARA PNE, DIMENSÕES 25X25 CM, APLICADO COM ARGAMASSA INDUSTRIALIZADA, REJUNTADO, EXCLUSIVE REGULARIZAÇÃO DA BASE, LASTRO DE CONCRETO, REJUNTE, ARGAMASSA E PISO TÁTIL	M2	119,33	R$ 75,17	23,37%	R$ 92,74	R$ 8.970,04	R$ 11.066,67
5.3.4.9	9758	INSUMO	PISO TÁTIL DIRECIONAL E/OU ALERTA, DE CONCRETO, NA COR NATURAL, DIM 25X25 CM - PARA DEFICIENTE VISUAL	M2	125,30	R$ 78,53	14,45%	R$ 89,88	R$ 9.839,54	R$ 11.261,66
5.3.4.10	100991	SINAPI PE SETEMBRO 2026	CARGA, MANOBRA E DESCARGA DE SOLOS E MATERIAIS GRANULARES EM CAMINHÃO BASCULANTE 14 M³ - CARGA COM PÁ CARREGADEIRA (CAÇAMBA DE 1,7 A 2,8 M³ / 128 HP) E DESCARGA LIVRE (UNIDADE: T). AF_02/2026	T	43,97	R$ 5,77	23,37%	R$ 7,12	R$ 253,72	R$ 313,08
5.3.4.11	95879	SINAPI PE SETEMBRO 2026	TRANSPORTE COM CAMINHÃO BASCULANTE DE 14 M³, EM VIA URBANA PAVIMENTADA, DMT ATÉ 30 KM (UNIDADE: TXKM). AF_02/2026	TXKM	1.270,80	R$ 1,69	23,37%	R$ 2,08	R$ 2.147,65	R$ 2.643,26
									SUBTOTAL 5.3.4	R$ 75.883,95

Assinado por 2 pessoas: SIDCLEI TEIXEIRA MAGALHAES e MICHELE MOTA SAMPAIO LOPES
Para verificar a validade das assinaturas, acesse https://petrolina.1doc.com.br/verificacao/A6A9-1FEA-1DF9-E143 e informe o código A6A9-1FEA-1DF9-E143

PLANILHA ORÇAMENTÁRIA

OBJETO: CONTRATAÇÃO DE EMPRESA ESPECIALIZADA PARA EXECUÇÃO DE IMPLANTAÇÃO E REVITALIZAÇÃO DE PAVIMENTAÇÃO E DRENAGEM EM DIVERSAS RUAS NO MUNICÍPIO DE PETROLINA-PE

Planilhas de Referência:	Encargos Sociais:		BDI:
SINAPI SERVIÇOS E INSUMOS NÃO DESONERADOS DE SETEMBRO DE 2026; SICRO JULHO 2026; ANP AGOSTO 2026; ORSE AGOSTO 2026	HORISTA	114,63%	23,37%
	MENSALISTA	70,67%	14,45%

DATA: OUTUBRO/2026

ITEM	CÓDIGO	FONTE	DISCRIMINAÇÃO	UND	QUANT	CUSTO S/ BDI	BDI	CUSTO C/ BDI	PREÇO TOTAL(R$) S/ BDI	PREÇO TOTAL(R$) C/ BDI
5.3			**RUA 03 - SÃO JORGE**							
5.3.5			**SINALIZAÇÃO**							
5.3.5.1	COMP083	COMPOSIÇÃO	TELA TAPUME, COR LARANJA, COM SUPORTE A CADA 2M, DE ACORDO COM PADRÃO COMPESA / NTC-108 (FORNECIMENTO E INSTALAÇÃO)	M	512,71	R$ 3,39	23,37%	R$ 4,18	R$ 1.738,09	R$ 2.143,13
5.3.5.2	5213444	SICRO PE JULHO 2026	PLACA DE REGULAMENTAÇÃO EM AÇO, R1 LADO 0,248 M - PELÍCULA RETRORREFLETIVA TIPO I + SI - FORNECIMENTO E IMPLANTAÇÃO	UN	1,00	R$ 285,54	23,37%	R$ 352,27	R$ 285,54	R$ 352,27
5.3.5.3	COMP085	COMPOSIÇÃO	FORNECIMENTO E INSTALAÇÃO DE PLACA DE SINALIZAÇÃO DE REGULAMENTALÇAO D = 0,50M EM CHAPA DE AÇO Nº 16 GALVANIZADO COM PELÍCULA RETRORREFLETIVA TIPO I + SI EM SUPORTE METÁLICO	UN	2,00	R$ 228,07	23,37%	R$ 281,37	R$ 456,14	R$ 562,74
5.3.5.4	COMP086	COMPOSIÇÃO	FORNECIMENTO E INSTALAÇÃO DE PLACA DE SINALIZAÇÃO DE ADVERTÊNCIA DIM. 0,50X0,50M EM CHAPA DE AÇO Nº 16 GALVANIZADO COM PELÍCULA RETRORREFLETIVA TIPO I + SI EM SUPORTE METÁLICO	UN	3,00	R$ 262,38	23,37%	R$ 323,70	R$ 787,14	R$ 971,10
5.3.5.5	COMP087	COMPOSIÇÃO	PLACA INDICATIVA EM AÇO - 0,25 x 0,45 M - PELÍCULA RETRORREFLETIVA TIPO I + I - FORNECIMENTO E IMPLANTAÇÃO	UND	4,00	R$ 63,05	23,37%	R$ 77,78	R$ 252,20	R$ 311,12
5.3.5.6	COMP088	COMPOSIÇÃO	FORNECIMENTO E INSTALAÇÃO DE SUPORTE METÁLICO GALVANIZADO PARA PLACAS DE SINALIZAÇÃO EM SOLO, COM H= DE 2,5 M E DIÂMETRO DE 2". AF 03/2022	UND	8,00	R$ 236,17	23,37%	R$ 291,36	R$ 1.889,36	R$ 2.330,88
5.3.5.7	5213400	SICRO PE JULHO 2026	PINTURA DE FAIXA COM TINTA ACRÍLICA - ESPESSURA DE 0,4 MM	M²	82,61	R$ 21,55	23,37%	R$ 26,59	R$ 1.780,25	R$ 2.196,60
5.3.5.8	102498	SINAPI PE SETEMBRO 2026	PINTURA DE MEIO-FIO COM TINTA BRANCA A BASE DE CAL (CAIAÇÃO). AF_05/2021	M	498,69	R$ 1,90	23,37%	R$ 2,34	R$ 947,51	R$ 1.166,93
									SUBTOTAL 5.3.5	**R$ 10.034,77**
5.3.6			**SERVIÇOS GERAIS**							
5.3.6.1	COMP089	COMPOSIÇÃO	CONSERTO DE RAMAIS PREDIAIS DE ESGOTO DANIFICADOS DURANTE EXECUÇÃO DAS OBRAS	UND	5,00	R$ 64,44	23,37%	R$ 79,50	R$ 322,20	R$ 397,50
5.3.6.2	COMP090	COMPOSIÇÃO	CONSERTO DE RAMAIS PREDIAIS DE ÁGUA DANIFICADOS DURANTE EXECUÇÃO DAS OBRAS	UND	10,00	R$ 25,48	23,37%	R$ 31,43	R$ 254,80	R$ 314,30
									SUBTOTAL 5.3.6	**R$ 711,80**
									SUBTOTAL 5.3.0	**R$ 586.793,91**

Assinado por 2 pessoas: SIDCLEI TEIXEIRA MAGALHAES e MICHELE MOTA SAMPAIO LOPES
Para verificar a validade das assinaturas, acesse https://petrolina.1doc.com.br/verificacao/A6A9-1FEA-1DF9-E143 e informe o código A6A9-1FEA-1DF9-E143

PLANILHA ORÇAMENTÁRIA

OBJETO: CONTRATAÇÃO DE EMPRESA ESPECIALIZADA PARA EXECUÇÃO DE IMPLANTAÇÃO E REVITALIZAÇÃO DE PAVIMENTAÇÃO E DRENAGEM EM DIVERSAS RUAS NO MUNICÍPIO DE PETROLINA-PE

Planilhas de Referência:	Encargos Sociais:		BDI:
SINAPI SERVIÇOS E INSUMOS NÃO DESONERADOS DE SETEMBRO DE 2026; SICRO JULHO 2026; ANP AGOSTO 2026; ORSE AGOSTO 2026	HORISTA	114,63%	23,37%
	MENSALISTA	70,67%	14,45%

DATA: OUTUBRO/2026

ITEM	CÓDIGO	FONTE	DISCRIMINAÇÃO	UND	QUANT	CUSTO S/ BDI	BDI	CUSTO C/ BDI	PREÇO TOTAL(R$) S/ BDI	PREÇO TOTAL(R$) C/ BDI
5.4			RUA DO MERCÚRIO - SÃO JORGE							
5.4.1			TERRAPLENAGEM							
5.4.1.1	101116	SINAPI PE SETEMBRO 2026	ESCAVAÇÃO HORIZONTAL EM SOLO DE 1A CATEGORIA COM TRATOR DE ESTEIRAS (170HP/LÂMINA: 5,20M3). AF_07/2020	M3	3.144,52	R$ 2,45	23,37%	R$ 3,02	R$ 7.704,07	R$ 9.496,45
5.4.1.2	105564	SINAPI PE SETEMBRO 2026	EXECUÇÃO E COMPACTAÇÃO DE CORPO DE ATERRO (95% DE ENERGIA DO PROCTOR NORMAL) COM SOLO PREDOMINANTEMENTE ARENOSO, EM CAMADAS COM ESPESSURA DE 20 CM - EXCLUSIVE ESCAVAÇÃO, CARGA E TRANSPORTE E SOLO. AF_09/2024	M3	0,54	R$ 6,43	23,37%	R$ 7,93	R$ 3,47	R$ 4,28
5.4.1.3	100991	SINAPI PE SETEMBRO 2026	CARGA, MANOBRA E DESCARGA DE SOLOS E MATERIAIS GRANULARES EM CAMINHÃO BASCULANTE 14 M³ - CARGA COM PÁ CARREGADEIRA (CAÇAMBA DE 1,7 A 2,8 M³ / 128 HP) E DESCARGA LIVRE (UNIDADE: T). AF_02/2026	T	5.894,86	R$ 5,77	23,37%	R$ 7,12	R$ 34.013,35	R$ 41.971,41
5.4.1.4	95879	SINAPI PE SETEMBRO 2026	TRANSPORTE COM CAMINHÃO BASCULANTE DE 14 M³, EM VIA URBANA PAVIMENTADA, DMT ATÉ 30 KM (UNIDADE: TXKM). AF_02/2026	TXKM	168.003,55	R$ 1,69	23,37%	R$ 2,08	R$ 283.926,00	R$ 349.447,38
									SUBTOTAL 5.4.1	R$ 400.919,52
5.4.2			DRENAGEM							
5.4.2.1	COMP055	COMPOSIÇÃO	ASSENTAMENTO DE GUIA (MEIO-FIO) EM TRECHO RETO, CONFECCIONADA EM CONCRETO PRÉ-FABRICADO, DIMENSÕES 100X15X13X30 CM (COMPRIMENTO X BASE INFERIOR X BASE SUPERIOR X ALTURA). (EXCLUSO MEIO-FIO)	M	985,10	R$ 15,33	23,37%	R$ 18,91	R$ 15.101,58	R$ 18.628,24
5.4.2.2	4059	SINAPI INSUMO PE SETEMBRO 2026	MEIO-FIO OU GUIA DE CONCRETO, PRE-MOLDADO, COMP 1 M, *30 X 12/15* CM (H X L1/L2)	M	990,03	R$ 34,77	14,45%	R$ 39,79	R$ 34.423,19	R$ 39.393,11
5.4.2.3	COMP056	COMPOSIÇÃO	ASSENTAMENTO DE GUIA (MEIO-FIO) EM TRECHO RETO, CONFECCIONADA EM CONCRETO PRÉ-FABRICADO, DIMENSÕES 100X15X13X20 CM (COMPRIMENTO X BASE INFERIOR X BASE SUPERIOR X ALTURA). (EXCLUSO MEIO-FIO)	M	80,00	R$ 13,99	23,37%	R$ 17,26	R$ 1.119,20	R$ 1.380,80
5.4.2.4	41679	SINAPI INSUMO PE SETEMBRO 2026	MEIO-FIO OU GUIA DE CONCRETO PRE-MOLDADO, COMP 1 M, *20 X 12/15* CM (H X L1/L2)	UN	80,40	R$ 31,49	14,45%	R$ 36,04	R$ 2.531,80	R$ 2.897,62
5.4.2.5	COMP057	COMPOSIÇÃO	EXECUÇÃO DE SARJETA DE CONCRETO USINADO, MOLDADA IN LOCO EM TRECHO RETO, 30 CM BASE X 10 CM ALTURA (i=25%)	M	914,58	R$ 24,19	23,37%	R$ 29,84	R$ 22.123,69	R$ 27.291,07
5.4.2.6	COMP058	COMPOSIÇÃO	EXECUÇÃO DE SARJETÃO DE CONCRETO, MOLDADA IN LOCO EM TRECHO RETO, 100 CM BASE X 20 CM ALTURA (EXCLUSO CONCRETO)	M	216,36	R$ 144,39	23,37%	R$ 178,13	R$ 31.240,22	R$ 38.540,21
5.4.2.7	39849	SINAPI INSUMO PE SETEMBRO 2026	CONCRETO USINADO BOMBEAVEL, CLASSE DE RESISTENCIA C20, COM BRITA 0 E 1, SLUMP = 190 +/- 20 MM, COM BOMBEAMENTO (DISPONIBILIZACAO DE BOMBA), SEM O LANCAMENTO (NBR 8953)	M3	110,27	R$ 652,87	14,45%	R$ 747,21	R$ 71.991,97	R$ 82.394,85
5.4.2.8	COMP059	COMPOSIÇÃO	ASSENTAMENTO DE TUBO DE PEAD PARA DRENAGEM, DN 400 MM, JUNTA ELÁSTICA (NÃO INCLUI FORNECIMENTO)	M	0,00	R$ 14,73	23,37%	R$ 18,17	R$ -	R$ -
5.4.2.9	M0131	SICRO PE JULHO 2026	TUBO PEAD CORRUGADO COM PAREDES ESTRUTURADAS PARA DRENAGEM - D = 400 MM	M	0,00	R$ 270,50	14,45%	R$ 309,58	R$ -	R$ -
5.4.2.10	COMP060	COMPOSIÇÃO	ASSENTAMENTO DE TUBO DE PEAD PARA DRENAGEM, DN 450 MM, JUNTA ELÁSTICA (NÃO INCLUI FORNECIMENTO)	M	0,00	R$ 16,76	23,37%	R$ 20,68	R$ -	R$ -
5.4.2.11	M0132	SICRO PE JULHO 2026	TUBO PEAD CORRUGADO COM PAREDES ESTRUTURADAS PARA DRENAGEM - D = 450 MM	M	0,00	R$ 323,39	14,45%	R$ 370,12	R$ -	R$ -
5.4.2.12	COMP061	COMPOSIÇÃO	ASSENTAMENTO DE TUBO DE PEAD PARA DRENAGEM, DN 600 MM, JUNTA ELÁSTICA (NÃO INCLUI FORNECIMENTO)	M	0,00	R$ 23,13	23,37%	R$ 28,54	R$ -	R$ -
5.4.2.13	M0134	SICRO PE JULHO 2026	TUBO PEAD CORRUGADO COM PAREDES ESTRUTURADAS PARA DRENAGEM - D = 600 MM	M	0,00	R$ 643,07	14,45%	R$ 735,99	R$ -	R$ -
5.4.2.14	COMP062	COMPOSIÇÃO	ASSENTAMENTO DE TUBO DE PEAD PARA DRENAGEM, DN 750 MM, JUNTA ELÁSTICA (NÃO INCLUI FORNECIMENTO)	M	0,00	R$ 38,28	23,37%	R$ 47,23	R$ -	R$ -
5.4.2.15	M0135	SICRO PE JULHO 2026	TUBO PEAD CORRUGADO COM PAREDES ESTRUTURADAS PARA DRENAGEM - D = 750 MM	M	0,00	R$ 950,69	14,45%	R$ 1.088,06	R$ -	R$ -
5.4.2.16	COMP063	COMPOSIÇÃO	ASSENTAMENTO DE TUBO DE PEAD PARA DRENAGEM, DN 900 MM, JUNTA ELÁSTICA (NÃO INCLUI FORNECIMENTO)	M	0,00	R$ 42,81	23,37%	R$ 52,81	R$ -	R$ -
5.4.2.17	M0137	SICRO PE JULHO 2026	TUBO PEAD CORRUGADO COM PAREDES ESTRUTURADAS PARA DRENAGEM - D = 900 MM	M	0,00	R$ 1.579,82	14,45%	R$ 1.808,10	R$ -	R$ -
5.4.2.18	COMP064	COMPOSIÇÃO	ASSENTAMENTO DE TUBO DE PEAD PARA DRENAGEM, DN 1050 MM, JUNTA ELÁSTICA (NÃO INCLUI FORNECIMENTO)	M	0,00	R$ 50,97	23,37%	R$ 62,88	R$ -	R$ -
5.4.2.19	M0141	SICRO PE JULHO 2026	TUBO PEAD CORRUGADO COM PAREDES ESTRUTURADAS PARA DRENAGEM - D = 1.050 MM	M	0,00	R$ 1.826,68	14,45%	R$ 2.090,64	R$ -	R$ -
5.4.2.20	COMP066	COMPOSIÇÃO	ASSENTAMENTO DE TUBO DE PEAD PARA DRENAGEM, DN 1500 MM, JUNTA ELÁSTICA (NÃO INCLUI FORNECIMENTO)	M	954,00	R$ 65,43	23,37%	R$ 80,72	R$ 62.420,22	R$ 77.006,88
5.4.2.21	M0143	SICRO PE JULHO 2026	TUBO PEAD CORRUGADO COM PAREDES ESTRUTURADAS PARA DRENAGEM - D = 1.500 MM	M	986,27	R$ 4.091,10	14,45%	R$ 4.682,27	R$ 4.034.946,01	R$ 4.618.000,32
5.4.2.22	COMP105	COMPOSIÇÃO	LASTRO COM MATERIAL GRANULAR - EXCLUSIVE PEDRA RACHÃO	M3	332,71	R$ 65,06	23,37%	R$ 80,26	R$ 21.645,95	R$ 26.703,10
5.4.2.23	COT008	COTAÇÃO	AQUISIÇÃO DE RACHÃO	T	395,92	R$ 101,84	14,45%	R$ 116,56	R$ 40.320,69	R$ 46.148,66
5.4.2.24	COMP107	COMPOSIÇÃO	ENVOLVIMENTO MECANIZADO DE TUBO EM VALA COM ESCAVADEIRA HIDRÁULICA (CAPACIDADE DA CAÇAMBA: 0,8 M³/POTÊNCIA: 111 HP), EXCLUSA BRITA 02	M3	2.270,52	R$ 12,54	23,37%	R$ 15,47	R$ 28.472,32	R$ 35.124,94
5.4.2.25	4718	SINAPI INSUMO PE SETEMBRO 2026	PEDRA BRITADA N. 2 (19 A 38 MM) POSTO PEDREIRA/FORNECEDOR, SEM FRETE	M3	2.270,52	R$ 108,92	14,45%	R$ 124,66	R$ 247.305,04	R$ 283.043,02
5.4.2.26	COMP104	COMPOSIÇÃO	APLICAÇÃO DE MANTA GEOTÊXTIL	M2	6.344,10	R$ 0,49	23,37%	R$ 0,60	R$ 3.108,61	R$ 3.806,46
5.4.2.27	39323	SINAPI INSUMO PE SETEMBRO 2026	MANTA GEOTEXTIL TECIDO DE LAMINETES DE POLIPROPILENO, RESISTENCIA A TRACAO = *25* KN/M	M2	6.661,31	R$ 28,60	14,45%	R$ 32,73	R$ 190.513,47	R$ 218.024,68
5.4.2.28	COMP108	COMPOSIÇÃO	MÓDULO DE CONCRETO ARMADO PARA ANCORAGEM SEMICONTÍNUA CONTRA FLUTUAÇÃO PARA TUBOS DE Ø 1050 MM, INCLUSO LANÇAMENTO E APLICAÇÃO DE MANTA GEOTEXTIL (L=2,50M)	UND	0,00	R$ 2.849,86	23,37%	R$ 3.515,87	R$ -	R$ -
5.4.2.29	COMP106	COMPOSIÇÃO	MÓDULO DE CONCRETO ARMADO PARA ANCORAGEM SEMICONTÍNUA CONTRA FLUTUAÇÃO PARA TUBOS DE Ø 1500 MM, INCLUSO LANÇAMENTO E APLICAÇÃO DE MANTA GEOTEXTIL (L=2,50M)	UND	0,00	R$ 3.639,62	23,37%	R$ 4.490,20	R$ -	R$ -
5.4.2.30	38408	SINAPI INSUMO PE SETEMBRO 2026	CONCRETO USINADO BOMBEAVEL, CLASSE DE RESISTENCIA C25, COM BRITA 0 E 1, SLUMP = 190 +/- 20 MM, EXCLUI SERVICO DE BOMBEAMENTO (NBR 8953)	M3	0,00	R$ 650,04	14,45%	R$ 743,97	R$ -	R$ -
5.4.2.31	102742	SINAPI PE SETEMBRO 2026	BOCA PARA BUEIRO SIMPLES TUBULAR D = 150 CM EM CONCRETO, ALAS COM ESCONSIDADE DE 0°, INCLUINDO FÔRMAS E MATERIAIS. AF_07/2021	UN	0,00	R$ 14.151,79	23,37%	R$ 17.459,06	R$ -	R$ -
5.4.2.32	2003620	SICRO PE JULHO 2026	BOCA DE LOBO SIMPLES - BLS 02 - AREIA E BRITA COMERCIAIS	UN	0,00	R$ 1.359,03	23,37%	R$ 1.676,64	R$ -	R$ -
5.4.2.33	COMP096	COMPOSIÇÃO	BOCA DE LOBO SIMPLES COMBINADA COM GRELHA TIPO BLGS	UND	0,00	R$ 3.615,39	23,37%	R$ 4.460,31	R$ -	R$ -
5.4.2.34	COMP100	COMPOSIÇÃO	BOCA DE LOBO SIMPLES - GRELHA DE CONCRETO - BLSG 02 - AREIA E BRITA COMERCIAIS	UN	0,00	R$ 1.464,36	23,37%	R$ 1.806,58	R$ -	R$ -
5.4.2.35	COMP067	COMPOSIÇÃO	BOCA DE LOBO DUPLA COMBINADA COM GRELHA TIPO BLDG	UND	0,00	R$ 13.631,25	23,37%	R$ 16.816,87	R$ -	R$ -
5.4.2.36	COMP068	COMPOSIÇÃO	BOCA DE LOBO TRIPLA COMBINADA COM GRELHA TIPO BLTG	UND	0,00	R$ 18.771,20	23,37%	R$ 23.158,03	R$ -	R$ -
5.4.2.37	COMP069	COMPOSIÇÃO	POÇO DE VISITA COM GAVETA 1,00 X 1,00 M, H = 1,49 M - PVG01	UND	0,00	R$ 3.210,15	23,37%	R$ 3.960,36	R$ -	R$ -
5.4.2.38	2003680	SICRO PE JULHO 2026	POÇO DE VISITA - PVI 02 - AREIA E BRITA COMERCIAIS	UN	0,00	R$ 2.418,58	23,37%	R$ 2.983,80	R$ -	R$ -
5.4.2.39	2003682	SICRO PE JULHO 2026	POÇO DE VISITA - PVI 03 - AREIA E BRITA COMERCIAIS	UN	0,00	R$ 2.780,33	23,37%	R$ 3.430,09	R$ -	R$ -
5.4.2.40	2003684	SICRO PE JULHO 2026	POÇO DE VISITA - PVI 04 - AREIA E BRITA COMERCIAIS	UN	0,00	R$ 3.325,40	23,37%	R$ 4.102,55	R$ -	R$ -
5.4.2.41	2003688	SICRO PE JULHO 2026	POÇO DE VISITA - PVI 06 - AREIA E BRITA COMERCIAIS	UN	0,00	R$ 4.898,47	23,37%	R$ 6.043,24	R$ -	R$ -
5.4.2.42	COMP099	COMPOSIÇÃO	POÇO DE VISITA DUPLO, DIMENSÕES INTERNAS = 4X4 M, PROFUNDIDADE MÉDIA = 3,40 M, INCLUINDO TAMPÃO	UND	10,00	R$ 30.938,14	23,37%	R$ 38.168,38	R$ 309.381,40	R$ 381.683,80
5.4.2.43	2003714	SICRO PE JULHO 2026	CHAMINÉ DOS POÇOS DE VISITA - CPV 01 - AREIA E BRITA COMERCIAIS	UN	10,00	R$ 1.596,31	23,37%	R$ 1.969,37	R$ 15.963,10	R$ 19.693,70
5.4.2.44	COMP094	COMPOSIÇÃO	INSTALAÇÃO E DESINSTALAÇÃO DE SISTEMA DE REBAIXAMENTO DE LENÇOL FREÁTICO POR PONTEIRAS FILTRANTES PARA OBRAS ITINERANTES (EXCLUI O FORNECIMENTO E FUNCIONAMENTO DE BOMBAS). AF_12/2022	UN	1.168,00	R$ 127,10	23,37%	R$ 156,80	R$ 148.452,80	R$ 183.142,40
5.4.2.45	COMP095	COMPOSIÇÃO	OPERAÇÃO DE CONUNTO DE PONTEIRAS FILRANTES E BOMBAS DE SUCÇÃO PARA REBAIXAMENTO DE LENÇOL FREÁTICO ATÉ 5 M DE PROFUNDIDADE, INCLUSIVE GERADOR	DIA	110,00	R$ 971,08	23,37%	R$ 1.198,02	R$ 106.818,80	R$ 131.782,20

Assinado por 2 pessoas: SIDCLEI TEIXEIRA MAGALHAES e MICHELE MOTA SAMPAIO LOPES
Para verificar a validade das assinaturas, acesse https://petrolina.1doc.com.br/verificacao/A6A9-1FEA-1DF9-E143 e informe o código A6A9-1FEA-1DF9-E143

PLANILHA ORÇAMENTÁRIA

OBJETO: CONTRATAÇÃO DE EMPRESA ESPECIALIZADA PARA EXECUÇÃO DE IMPLANTAÇÃO E REVITALIZAÇÃO DE PAVIMENTAÇÃO E DRENAGEM EM DIVERSAS RUAS NO MUNICÍPIO DE PETROLINA-PE

Planilhas de Referência:	Encargos Sociais:		BDI:
SINAPI SERVIÇOS E INSUMOS NÃO DESONERADOS DE SETEMBRO DE 2026; SICRO JULHO 2026; ANP AGOSTO 2026; ORSE AGOSTO 2026	HORISTA	114,63%	23,37%
	MENSALISTA	70,67%	14,45%

DATA: OUTUBRO/2026

ITEM	CÓDIGO	FONTE	DISCRIMINAÇÃO	UND	QUANT	CUSTO S/ BDI	BDI	CUSTO C/ BDI	PREÇO TOTAL(R$) S/ BDI	PREÇO TOTAL(R$) C/ BDI
5.4			RUA DO MERCÚRIO - SÃO JORGE							
5.4.2.46	101585	SINAPI PE SETEMBRO 2026	ESCORAMENTO DE VALA, TIPO CONTÍNUO, COM PROFUNDIDADE DE 1,5 A 3,0 M, LARGURA MAIOR OU IGUAL A 1,5 M E MENOR QUE 2,5 M. AF_01/2026	M2	0,00	R$ 82,93	23,37%	R$ 102,31	R$ -	R$ -
5.4.2.47	102281	SINAPI PE SETEMBRO 2026	ESCAVAÇÃO MECANIZADA DE VALA COM PROF. MAIOR QUE 1,5 M ATÉ 3,0 M (MÉDIA MONTANTE E JUSANTE/UMA COMPOSIÇÃO POR TRECHO),COM ESCAVADEIRA (1,2 M3),LARG. DE 1,5 M A 2,5 M, EM SOLO DE 1A CATEGORIA, LOCAIS COM BAIXO NÍVEL DE INTERFERÊNCIA. AF_09/2024	M3	0,00	R$ 6,44	23,37%	R$ 7,95	R$ -	R$ -
5.4.2.48	COMP101	COMPOSIÇÃO	ATERRO MECANIZADO DE VALA COM ESCAVADEIRA HIDRÁULICA (CAPACIDADE DA CAÇAMBA: 0,8 M³ / POTÊNCIA: 111 HP), LARGURA ATÉ 2,5 M, PROFUNDIDADE DE 1,5 A 3,0 M, COM SOLO ARGILO - ARENOSO - COMPACTAÇÃO PERCUSSÃO (SOQUETE) - EXCLUSIVE AQUISIÇÃO MATERIAL JAZIDA.	M3	0,00	R$ 18,17	23,37%	R$ 22,42	R$ -	R$ -
5.4.2.49	101587	SINAPI PE SETEMBRO 2026	ESCORAMENTO DE VALA, TIPO CONTÍNUO, COM PROFUNDIDADE DE 3,0 A 4,5 M, LARGURA MAIOR OU IGUAL A 1,5 E MENOR QUE 2,5 M. AF_01/2026	M2	3.577,95	R$ 75,29	23,37%	R$ 92,89	R$ 269.383,86	R$ 332.355,78
5.4.2.50	90095	SINAPI PE SETEMBRO 2026	ESCAVAÇÃO MECANIZADA DE VALA COM PROF. MAIOR QUE 3,0 M ATÉ 4,5 M (MÉDIA MONTANTE E JUSANTE/UMA COMPOSIÇÃO POR TRECHO), ESCAVADEIRA (1,2 M3), LARG. DE 1,5 M A 2,5 M, EM SOLO DE 1A CATEGORIA, LOCAIS COM BAIXO NÍVEL DE INTERFERÊNCIA. AF_09/2024	M3	8.248,16	R$ 6,19	23,37%	R$ 7,64	R$ 51.056,11	R$ 63.015,94
5.4.2.51	COMP102	COMPOSIÇÃO	ATERRO MECANIZADO DE VALA COM ESCAVADEIRA HIDRÁULICA (CAPACIDADE DA CAÇAMBA: 0,8 M³/POTÊNCIA: 111 HP), LARGURA ATÉ 2,5 M, PROFUNDIDADE DE 3,0 A 6,0 M, COM SOLO ARGILO-ARENOSO - ARENOSO - COMPACTAÇÃO PERCUSSÃO (SOQUETE) - EXCLUSIVE AQUISIÇÃO MATERIAL JAZIDA.	M3	5.406,45	R$ 14,85	23,37%	R$ 18,32	R$ 80.285,78	R$ 99.046,16
5.4.2.52	COT001	COTAÇÃO	AQUISIÇÃO DE MATERIAL DE 1ª CATEGORIA DE JAZIDA PARA ATERRO (OBS: CAPACIDADE DE SUPORTE : MATERIAL PARA CORPO DE ATERRO: ISC ≥ 2% E EXPANSÃO ≤ 4%, CAMADA FINAL ISC ≥ ISC DE PROJETO E EXPANSÃO ≤ 2%) - CONFORME MÉTODO DNER-ME 049/94. (SEM CARGA E TRANSPORTE)	M3	7.433,87	R$ 19,65	14,45%	R$ 22,49	R$ 146.075,52	R$ 167.187,71
5.4.2.53	100979	SINAPI PE SETEMBRO 2026	CARGA, MANOBRA E DESCARGA DE SOLOS E MATERIAIS GRANULARES EM CAMINHÃO BASCULANTE 14 M³ - CARGA COM ESCAVADEIRA HIDRÁULICA (CAÇAMBA DE 1,20 M³ / 155 HP) E DESCARGA LIVRE (UNIDADE: M3). AF_02/2026	M3	7.906,10	R$ 7,46	23,37%	R$ 9,20	R$ 58.979,50	R$ 72.736,11
5.4.2.54	93592	SINAPI PE SETEMBRO 2026	TRANSPORTE COM CAMINHÃO BASCULANTE DE 14 M³, EM VIA URBANA EM REVESTIMENTO PRIMÁRIO (UNIDADE: M3XKM). AF_02/2026	M3XKM	1.818,40	R$ 2,79	23,37%	R$ 3,44	R$ 5.073,34	R$ 6.255,30
5.4.2.55	95876	SINAPI PE SETEMBRO 2026	TRANSPORTE COM CAMINHÃO BASCULANTE DE 14 M³, EM VIA URBANA PAVIMENTADA, DMT ATÉ 30 KM (UNIDADE: M3XKM). AF_02/2026	M3XKM	145.858,17	R$ 2,54	23,37%	R$ 3,13	R$ 370.479,74	R$ 456.536,06
5.4.2.56	100991	SINAPI PE SETEMBRO 2026	CARGA, MANOBRA E DESCARGA DE SOLOS E MATERIAIS GRANULARES EM CAMINHÃO BASCULANTE 14 M³ - CARGA COM PÁ CARREGADEIRA (CAÇAMBA DE 1,7 A 2,8 M³ / 128 HP) E DESCARGA LIVRE (UNIDADE: T). AF_02/2026	T	15.465,30	R$ 5,77	23,37%	R$ 7,12	R$ 89.234,78	R$ 110.112,94
5.4.2.57	95879	SINAPI PE SETEMBRO 2026	TRANSPORTE COM CAMINHÃO BASCULANTE DE 14 M³, EM VIA URBANA PAVIMENTADA, DMT ATÉ 30 KM (UNIDADE: TXKM). AF_02/2026	TXKM	440.761,05	R$ 1,69	23,37%	R$ 2,08	R$ 744.886,17	R$ 916.782,98
									SUBTOTAL 5.4.2	**R$ 8.458.715,04**

Assinado por 2 pessoas: SIDCLEI TEIXEIRA MAGALHAES e MICHELE MOTA SAMPAIO LOPES
Para verificar a validade das assinaturas, acesse https://petrolina.1doc.com.br/verificacao/A6A9-1FEA-1DF9-E143 e informe o código A6A9-1FEA-1DF9-E143

PLANILHA ORÇAMENTÁRIA

OBJETO: CONTRATAÇÃO DE EMPRESA ESPECIALIZADA PARA EXECUÇÃO DE IMPLANTAÇÃO E REVITALIZAÇÃO DE PAVIMENTAÇÃO E DRENAGEM EM DIVERSAS RUAS NO MUNICÍPIO DE PETROLINA-PE

Planilhas de Referência:	Encargos Sociais:		BDI:
SINAPI SERVIÇOS E INSUMOS NÃO DESONERADOS DE SETEMBRO DE 2026; SICRO JULHO 2026; ANP AGOSTO 2026; ORSE AGOSTO 2026	HORISTA	114,63%	23,37%
	MENSALISTA	70,67%	14,45%

DATA: OUTUBRO/2026

ITEM	CÓDIGO	FONTE	DISCRIMINAÇÃO	UND	QUANT	CUSTO S/ BDI	BDI	CUSTO C/ BDI	PREÇO TOTAL(R$) S/ BDI	PREÇO TOTAL(R$) C/ BDI
5.4			RUA DO MERCÚRIO - SÃO JORGE							
5.4.3			PAVIMENTAÇÃO							
5.4.3.1	COMP071	COMPOSIÇÃO	REMOÇÃO DE PARALELEPÍPEDOS	M2	0,00	R$ 4,62	23,37%	R$ 5,70	R$ -	R$ -
5.4.3.2	COMP072	COMPOSIÇÃO	REMOÇÃO MECANIZADA DE CAMADA GRANULAR DO PAVIMENTO	M3	0,00	R$ 1,63	23,37%	R$ 2,01	R$ -	R$ -
5.4.3.3	COMP073	COMPOSIÇÃO	REMOÇÃO MECANIZADA DE REVESTIMENTO ASFÁLTICO	M3	0,00	R$ 4,88	23,37%	R$ 6,02	R$ -	R$ -
5.4.3.4	105598	SINAPI PE SETEMBRO 2026	REGULARIZAÇÃO E COMPACTAÇÃO DE SUBLEITO DE SOLO PREDOMINANTEMENTE ARENOSO, PARA OBRAS DE RECONSTRUÇÃO DE PAVIMENTOS. AF_09/2024	M2	6.207,17	R$ 1,98	23,37%	R$ 2,44	R$ 12.290,20	R$ 15.145,50
5.4.3.5	101768	SINAPI PE SETEMBRO 2026	CONSTRUÇÃO DE BASE E SUB-BASE PARA PAVIMENTAÇÃO DE SOLO ESTABILIZADO GRANULOMETRICAMENTE SEM MISTURA DE SOLOS - EXCLUSIVE SOLO, ESCAVAÇÃO, CARGA E TRANSPORTE. AF_09/2024	M3	957,49	R$ 25,89	23,37%	R$ 31,94	R$ 24.789,34	R$ 30.582,14
5.4.3.6	COMP074	COMPOSIÇÃO	BASE OU SUB-BASE DE RACHINHA COMERCIAL	M3	0,00	R$ 13,85	23,37%	R$ 17,09	R$ -	R$ -
5.4.3.7	COMP075	COMPOSIÇÃO	CONSTRUÇÃO DE BASE E SUB-BASE PARA PAVIMENTAÇÃO DE SOLO (PREDOMINANTEMENTE ARENOSO) BRITA - 70%-30%, MISTURA EM PISTA, COM ESPESSURA DE 20 CM - EXCLUSIVE SOLO E BRITA, INCLUSIVE CARGA E TRANSPORTE	M3	921,83	R$ 21,04	23,37%	R$ 25,96	R$ 19.395,23	R$ 23.930,62
5.4.3.8	COT001	COTAÇÃO	AQUISIÇÃO DE MATERIAL DE 1ª CATEGORIA DE JAZIDA PARA ATERRO (OBS: CAPACIDADE DE SUPORTE : MATERIAL PARA CORPO DE ATERRO: ISC ≥ 2% E EXPANSÃO ≤ 4%, CAMADA FINAL ISC ≥ ISC DE PROJETO E EXPANSÃO ≤ 2%) - CONFORME MÉTODO DNER-ME 049/94. (SEM CARGA E TRANSPORTE) - BASE	M3	1.316,54	R$ 19,65	14,45%	R$ 22,49	R$ 25.870,01	R$ 29.608,98
5.4.3.9	COT001A	COTAÇÃO	AQUISIÇÃO DE MATERIAL DE 1ª CATEGORIA DE JAZIDA PARA ATERRO (OBS: CAPACIDADE DE SUPORTE : MATERIAL PARA CORPO DE ATERRO: ISC ≥ 2% E EXPANSÃO ≤ 4%, CAMADA FINAL ISC ≥ ISC DE PROJETO E EXPANSÃO ≤ 2%) - CONFORME MÉTODO DNER-ME 049/94. (SEM CARGA E TRANSPORTE) - SUB-BASE	M3	1.220,23	R$ 25,00	14,45%	R$ 28,61	R$ 30.505,75	R$ 34.910,78
5.4.3.10	COT007	COTAÇÃO	AQUISIÇÃO DE BRITA 01 (Ø = 19 MM)	T	570,52	R$ 60,00	14,45%	R$ 68,67	R$ 34.231,11	R$ 39.177,50
5.4.3.11	COT006	COTAÇÃO	AQUISIÇÃO DE RACHINHA 02 (Ø ATÉ 100 MM)	T	0,00	R$ 60,00	14,45%	R$ 68,67	R$ -	R$ -
5.4.3.12	4741	SINAPI INSUMO PE SETEMBRO 2026	PO DE PEDRA (POSTO PEDREIRA/FORNECEDOR, SEM FRETE)	M3	0,00	R$ 102,34	14,45%	R$ 117,13	R$ -	R$ -
5.4.3.13	COMP076	COMPOSIÇÃO	EXECUÇÃO DE IMPRIMAÇÃO COM EMULSÃO ASFÁLTICA PARA IMPRIMAÇÃO, EXCLUSIVE AQUISIÇÃO DE MATERIAL ASFÁLTICO	M2	5.482,82	R$ 1,25	23,37%	R$ 1,54	R$ 6.853,52	R$ 8.443,54
5.4.3.14	COMP077	COMPOSIÇÃO	AQUISIÇÃO DE EMULSÃO ASFÁLTICA PARA IMPRIMAÇÃO (COLETADO NA ANP - 08/2026 - ACRESCIDO DE ICMS, PIS E COFINS)	T	7,13	R$ 3.010,47	23,37%	R$ 3.714,02	R$ 21.457,62	R$ 26.472,28
5.4.3.15	COMP026	COMPOSIÇÃO	EXECUÇÃO DE PINTURA DE LIGAÇÃO COM EMULSÃO ASFÁLTICA RR-1C, PARA OBRAS DE CONSTRUÇÃO DE PAVIMENTOS - EXCLUSIVE AQUISIÇÃO EMULSÃO ASFÁLTICA, CARGA E TRANSPORTE DE MATERIAL ASFÁLTICO	M2	5.482,82	R$ 1,09	23,37%	R$ 1,34	R$ 5.976,27	R$ 7.346,98
5.4.3.16	COMP030	COMPOSIÇÃO	AQUISIÇÃO DE RR-1C (COLETADO NA ANP - 08/2026 - ACRESCIDO DE ICMS, PIS E COFINS)	T	2,47	R$ 3.668,19	23,37%	R$ 4.525,45	R$ 9.050,41	R$ 11.165,50
5.4.3.17	COMP036	COMPOSIÇÃO	EXECUÇÃO DE PAVIMENTO COM APLICAÇÃO DE CONCRETO ASFÁLTICO, CAMADA DE ROLAMENTO - EXCLUSIVE AQUISIÇÃO, CARGA E TRANSPORTE DE MATERIAL ASFÁLTICO	M3	274,14	R$ 669,12	23,37%	R$ 825,49	R$ 183.433,15	R$ 226.300,56
5.4.3.18	COMP032	COMPOSIÇÃO	AQUISIÇÃO DE CAP 50/70 (COLETADO NA ANP - 08/2026 - ACRESCIDO DE ICMS, PIS E COFINS)	T	39,01	R$ 4.954,39	23,37%	R$ 6.112,23	R$ 193.281,33	R$ 238.451,14
5.4.3.19	102331	SINAPI PE SETEMBRO 2026	TRANSPORTE COM CAMINHÃO TANQUE DE TRANSPORTE DE MATERIAL ASFÁLTICO DE 30000 L, EM VIA URBANA PAVIMENTADA, ADICIONAL PARA DMT EXCEDENTE A 30 KM (UNIDADE: TXKM). AF_02/2026	TXKM	34.691,51	R$ 0,64	14,45%	R$ 0,73	R$ 22.202,57	R$ 25.324,80
5.4.3.20	102332	SINAPI PE SETEMBRO 2026	TRANSPORTE COM CAMINHÃO TANQUE DE TRANSPORTE DE MATERIAL ASFÁLTICO DE 20000 L, EM VIA URBANA PAVIMENTADA, DMT ATÉ 30KM (UNIDADE: TXKM). AF_02/2026	TXKM	208,21	R$ 2,19	23,37%	R$ 2,70	R$ 455,98	R$ 562,17
5.4.3.21	98531	SINAPI PE SETEMBRO 2026	CORTE RASO E RECORTE DE ÁRVORE COM DIÂMETRO DE TRONCO MAIOR OU IGUAL A 0,60 M. AF_03/2024	UN	8,00	R$ 417,15	23,37%	R$ 514,64	R$ 3.337,20	R$ 4.117,12
5.4.3.22	100979	SINAPI PE SETEMBRO 2026	CARGA, MANOBRA E DESCARGA DE SOLOS E MATERIAIS GRANULARES EM CAMINHÃO BASCULANTE 14 M³ - CARGA COM ESCAVADEIRA HIDRÁULICA (CAÇAMBA DE 1,20 M³ / 155 HP) E DESCARGA LIVRE (UNIDADE: M3). AF_02/2026	M3	3.500,05	R$ 7,46	23,37%	R$ 9,20	R$ 26.110,34	R$ 32.200,42
5.4.3.23	93592	SINAPI PE SETEMBRO 2026	TRANSPORTE COM CAMINHÃO BASCULANTE DE 14 M³, EM VIA URBANA EM REVESTIMENTO PRIMÁRIO (UNIDADE: M3XKM). AF_02/2026	M3XKM	489,13	R$ 2,79	23,37%	R$ 3,44	R$ 1.364,67	R$ 1.682,61
5.4.3.24	95876	SINAPI PE SETEMBRO 2026	TRANSPORTE COM CAMINHÃO BASCULANTE DE 14 M³, EM VIA URBANA PAVIMENTADA, DMT ATÉ 30 KM (UNIDADE: M3XKM). AF_02/2026	M3XKM	56.437,57	R$ 2,54	23,37%	R$ 3,13	R$ 143.351,42	R$ 176.649,58
5.4.3.25	100991	SINAPI PE SETEMBRO 2026	CARGA, MANOBRA E DESCARGA DE SOLOS E MATERIAIS GRANULARES EM CAMINHÃO BASCULANTE 14 M³ - CARGA COM PÁ CARREGADEIRA (CAÇAMBA DE 1,7 A 2,8 M³ / 128 HP) E DESCARGA LIVRE (UNIDADE: T). AF_02/2026	T	2,59	R$ 5,77	23,37%	R$ 7,12	R$ 14,94	R$ 18,44
5.4.3.26	95879	SINAPI PE SETEMBRO 2026	TRANSPORTE COM CAMINHÃO BASCULANTE DE 14 M³, EM VIA URBANA PAVIMENTADA, DMT ATÉ 30 KM (UNIDADE: TXKM). AF_02/2026 - MATERIAL BOTA-FORA	TXKM	15.340,95	R$ 1,69	23,37%	R$ 2,08	R$ 25.926,20	R$ 31.909,17
									SUBTOTAL 5.4.3	R$ 963.999,83
5.4.4			PASSEIO							
5.4.4.1	104789	SINAPI PE SETEMBRO 2026	DEMOLIÇÃO DE PISO DE CONCRETO SIMPLES, DE FORMA MANUAL, SEM REAPROVEITAMENTO. AF_09/2023	M3	42,29	R$ 231,56	23,37%	R$ 285,68	R$ 9.792,33	R$ 12.080,99
5.4.4.2	COMP078	COMPOSIÇÃO	REGULARIZACAO MANUAL, CORTE OU ATERRO DO TERRENO NATURAL, CAMADA DE ATÉ 20 CM, EXCLUSO MATERIAL DE ATERRO	M2	992,20	R$ 7,50	23,37%	R$ 9,25	R$ 7.441,52	R$ 9.177,87
5.4.4.3	COMP079	COMPOSIÇÃO	EXECUÇÃO DE PASSEIO (CALÇADA) OU PISO DE CONCRETO COM CONCRETO MOLDADO IN LOCO, FEITO EM OBRA, ACABAMENTO CONVENCIONAL, NÃO ARMADO (EXCETO CONCRETO)	M3	33,72	R$ 203,08	23,37%	R$ 250,54	R$ 6.848,13	R$ 8.448,54
5.4.4.4	38408	SINAPI INSUMO PE SETEMBRO 2026	CONCRETO USINADO BOMBEAVEL, CLASSE DE RESISTENCIA C25, COM BRITA 0 E 1, SLUMP = 190 +/- 20 MM, EXCLUI SERVICO DE BOMBEAMENTO (NBR 8953)	M3	41,53	R$ 650,04	14,45%	R$ 743,97	R$ 26.994,74	R$ 30.895,45
5.4.4.5	COMP080	COMPOSIÇÃO	RAMPA PARA ACESSO DE P.N.E. EM CONCRETO Fck = 20MPa, DESEMPOLADA, COM PISO EM LAJOTA PRÉ-MOLDADA EM CONCRETO COLORIDO NA COR AMARELA PARA SINALIZAÇÃO TÁTIL DE ALERTA (COMPRIMENTO 8,00 M X 2,00M) (EXCLUSO CONCRETO)	UNID	10,00	R$ 445,65	23,37%	R$ 549,80	R$ 4.456,50	R$ 5.498,00
5.4.4.6	39849	SINAPI INSUMO PE SETEMBRO 2026	CONCRETO USINADO BOMBEAVEL, CLASSE DE RESISTENCIA C20, COM BRITA 0 E 1, SLUMP = 190 +/- 20 MM, COM BOMBEAMENTO (DISPONIBILIZACAO DE BOMBA), SEM O LANCAMENTO (NBR 8953)	M3	8,78	R$ 652,87	14,45%	R$ 747,21	R$ 5.728,93	R$ 6.556,77
5.4.4.7	COMP081	COMPOSIÇÃO	PINTURA DE SINALIZAÇÃO HORIZONTAL PARA RAMPA DE ACESSIBILIDADE	UNID	10,00	R$ 13,97	23,37%	R$ 17,23	R$ 139,70	R$ 172,30
5.4.4.8	COMP082	COMPOSIÇÃO	PISO TATIL DIRECIONAL E/OU ALERTA, DE CONCRETO, NA COR AMARELA, PARA PNE, DIMENSÕES 25X25 CM, APLICADO COM ARGAMASSA INDUSTRIALIZADA, REJUNTADO, EXCLUSIVE REGULARIZAÇÃO DA BASE, LASTRO DE CONCRETO, REJUNTE, ARGAMASSA E PISO TÁTIL	M2	211,14	R$ 75,17	23,37%	R$ 92,74	R$ 15.871,63	R$ 19.581,42
5.4.4.9	9758	INSUMO	PISO TÁTIL DIRECIONAL E/OU ALERTA, DE CONCRETO, NA COR NATURAL, DIM 25X25 CM - PARA DEFICIENTE VISUAL	M2	221,70	R$ 78,53	14,45%	R$ 89,88	R$ 17.410,13	R$ 19.926,43
5.4.4.10	100991	SINAPI PE SETEMBRO 2026	CARGA, MANOBRA E DESCARGA DE SOLOS E MATERIAIS GRANULARES EM CAMINHÃO BASCULANTE 14 M³ - CARGA COM PÁ CARREGADEIRA (CAÇAMBA DE 1,7 A 2,8 M³ / 128 HP) E DESCARGA LIVRE (UNIDADE: T). AF_02/2026	T	63,43	R$ 5,77	23,37%	R$ 7,12	R$ 366,01	R$ 451,64
5.4.4.11	95879	SINAPI PE SETEMBRO 2026	TRANSPORTE COM CAMINHÃO BASCULANTE DE 14 M³, EM VIA URBANA PAVIMENTADA, DMT ATÉ 30 KM (UNIDADE: TXKM). AF_02/2026	TXKM	1.807,84	R$ 1,69	23,37%	R$ 2,08	R$ 3.055,25	R$ 3.760,31
									SUBTOTAL 5.4.4	R$ 116.549,72

Assinado por 2 pessoas: SIDCLEI TEIXEIRA MAGALHAES e MICHELE MOTA SAMPAIO LOPES
Para verificar a validade das assinaturas, acesse https://petrolina.1doc.com.br/verificacao/A6A9-1FEA-1DF9-E143 e informe o código A6A9-1FEA-1DF9-E143

PLANILHA ORÇAMENTÁRIA

OBJETO: CONTRATAÇÃO DE EMPRESA ESPECIALIZADA PARA EXECUÇÃO DE IMPLANTAÇÃO E REVITALIZAÇÃO DE PAVIMENTAÇÃO E DRENAGEM EM DIVERSAS RUAS NO MUNICÍPIO DE PETROLINA-PE

Planilhas de Referência:	Encargos Sociais:		BDI:
SINAPI SERVIÇOS E INSUMOS NÃO DESONERADOS DE SETEMBRO DE 2026; SICRO JULHO 2026; ANP AGOSTO 2026; ORSE AGOSTO 2026	HORISTA	114,63%	23,37%
	MENSALISTA	70,67%	14,45%

DATA: OUTUBRO/2026

ITEM	CÓDIGO	FONTE	DISCRIMINAÇÃO	UND	QUANT	CUSTO S/ BDI	BDI	CUSTO C/ BDI	PREÇO TOTAL(R$) S/ BDI	PREÇO TOTAL(R$) C/ BDI
5.4			**RUA DO MERCÚRIO - SÃO JORGE**							
5.4.5			**SINALIZAÇÃO**							
5.4.5.1	COMP083	COMPOSIÇÃO	TELA TAPUME, COR LARANJA, COM SUPORTE A CADA 2M, DE ACORDO COM PADRÃO COMPESA / NTC-108 (FORNECIMENTO E INSTALAÇÃO)	M	959,95	R$ 3,39	23,37%	R$ 4,18	R$ 3.254,23	R$ 4.012,59
5.4.5.2	5213444	SICRO PE JULHO 2026	PLACA DE REGULAMENTAÇÃO EM AÇO, R1 LADO 0,248 M - PELÍCULA RETRORREFLETIVA TIPO I + SI - FORNECIMENTO E IMPLANTAÇÃO	UN	2,00	R$ 285,54	23,37%	R$ 352,27	R$ 571,08	R$ 704,54
5.4.5.3	COMP085	COMPOSIÇÃO	FORNECIMENTO E INSTALAÇÃO DE PLACA DE SINALIZAÇÃO DE REGULAMENTALÇAO D = 0,50M EM CHAPA DE AÇO Nº 16 GALVANIZADO COM PELÍCULA RETRORREFLETIVA TIPO I + SI EM SUPORTE METÁLICO	UN	4,00	R$ 228,07	23,37%	R$ 281,37	R$ 912,28	R$ 1.125,48
5.4.5.4	COMP086	COMPOSIÇÃO	FORNECIMENTO E INSTALAÇÃO DE PLACA DE SINALIZAÇÃO DE ADVERTÊNCIA DIM. 0,50X0,50M EM CHAPA DE AÇO Nº 16 GALVANIZADO COM PELÍCULA RETRORREFLETIVA TIPO I + SI EM SUPORTE METÁLICO	UN	1,00	R$ 262,38	23,37%	R$ 323,70	R$ 262,38	R$ 323,70
5.4.5.5	COMP087	COMPOSIÇÃO	PLACA INDICATIVA EM AÇO - 0,25 x 0,45 M - PELÍCULA RETRORREFLETIVA TIPO I + I - FORNECIMENTO E IMPLANTAÇÃO	UND	4,00	R$ 63,05	23,37%	R$ 77,78	R$ 252,20	R$ 311,12
5.4.5.6	COMP088	COMPOSIÇÃO	FORNECIMENTO E INSTALAÇÃO DE SUPORTE METÁLICO GALVANIZADO PARA PLACAS DE SINALIZAÇÃO EM SOLO, COM H= DE 2,5 M E DIÂMETRO DE 2". AF 03/2022	UND	9,00	R$ 236,17	23,37%	R$ 291,36	R$ 2.125,53	R$ 2.622,24
5.4.5.7	5213400	SICRO PE JULHO 2026	PINTURA DE FAIXA COM TINTA ACRÍLICA - ESPESSURA DE 0,4 MM	M²	115,51	R$ 21,55	23,37%	R$ 26,59	R$ 2.489,24	R$ 3.071,41
5.4.5.8	102498	SINAPI PE SETEMBRO 2026	PINTURA DE MEIO-FIO COM TINTA BRANCA A BASE DE CAL (CAIAÇÃO). AF_05/2021	M	1.065,10	R$ 1,90	23,37%	R$ 2,34	R$ 2.023,69	R$ 2.492,33
									SUBTOTAL 5.4.5	**R$ 14.663,41**
5.4.6			**SERVIÇOS GERAIS**							
5.4.6.1	COMP089	COMPOSIÇÃO	CONSERTO DE RAMAIS PREDIAIS DE ESGOTO DANIFICADOS DURANTE EXECUÇÃO DAS OBRAS	UND	5,00	R$ 64,44	23,37%	R$ 79,50	R$ 322,20	R$ 397,50
5.4.6.2	COMP090	COMPOSIÇÃO	CONSERTO DE RAMAIS PREDIAIS DE ÁGUA DANIFICADOS DURANTE EXECUÇÃO DAS OBRAS	UND	10,00	R$ 25,48	23,37%	R$ 31,43	R$ 254,80	R$ 314,30
									SUBTOTAL 5.4.6	**R$ 711,80**
									SUBTOTAL 5.4.0	**R$ 9.955.559,32**

Assinado por 2 pessoas: SIDCLEI TEIXEIRA MAGALHAES e MICHELE MOTA SAMPAIO LOPES
Para verificar a validade das assinaturas, acesse https://petrolina.1doc.com.br/verificacao/A6A9-1FEA-1DF9-E143 e informe o código A6A9-1FEA-1DF9-E143

PLANILHA ORÇAMENTÁRIA

OBJETO: CONTRATAÇÃO DE EMPRESA ESPECIALIZADA PARA EXECUÇÃO DE IMPLANTAÇÃO E REVITALIZAÇÃO DE PAVIMENTAÇÃO E DRENAGEM EM DIVERSAS RUAS NO MUNICÍPIO DE PETROLINA-PE

Planilhas de Referência:	Encargos Sociais:		BDI:
SINAPI SERVIÇOS E INSUMOS NÃO DESONERADOS DE SETEMBRO DE 2026; SICRO JULHO 2026; ANP AGOSTO 2026; ORSE AGOSTO 2026	HORISTA	114,63%	23,37%
	MENSALISTA	70,67%	14,45%

DATA: OUTUBRO/2026

ITEM	CÓDIGO	FONTE	DISCRIMINAÇÃO	UND	QUANT	CUSTO S/ BDI	BDI	CUSTO C/ BDI	PREÇO TOTAL(R$) S/ BDI	PREÇO TOTAL(R$) C/ BDI
5.5			AVENIDA DA ESPERANÇA - DOM AVELAR							
5.5.1			TERRAPLENAGEM							
5.5.1.1	101116	SINAPI PE SETEMBRO 2026	ESCAVAÇÃO HORIZONTAL EM SOLO DE 1A CATEGORIA COM TRATOR DE ESTEIRAS (170HP/LÂMINA: 5,20M3). AF_07/2020	M3	0,00	R$ 2,45	23,37%	R$ 3,02	R$ -	R$ -
5.5.1.2	105564	SINAPI PE SETEMBRO 2026	EXECUÇÃO E COMPACTAÇÃO DE CORPO DE ATERRO (95% DE ENERGIA DO PROCTOR NORMAL) COM SOLO PREDOMINANTEMENTE ARENOSO, EM CAMADAS COM ESPESSURA DE 20 CM - EXCLUSIVE ESCAVAÇÃO, CARGA E TRANSPORTE E SOLO. AF_09/2024	M3	0,00	R$ 6,43	23,37%	R$ 7,93	R$ -	R$ -
5.5.1.3	100991	SINAPI PE SETEMBRO 2026	CARGA, MANOBRA E DESCARGA DE SOLOS E MATERIAIS GRANULARES EM CAMINHÃO BASCULANTE 14 M³ - CARGA COM PÁ CARREGADEIRA (CAÇAMBA DE 1,7 A 2,8 M³ / 128 HP) E DESCARGA LIVRE (UNIDADE: T). AF_02/2026	T	0,00	R$ 5,77	23,37%	R$ 7,12	R$ -	R$ -
5.5.1.4	95879	SINAPI PE SETEMBRO 2026	TRANSPORTE COM CAMINHÃO BASCULANTE DE 14 M³, EM VIA URBANA PAVIMENTADA, DMT ATÉ 30 KM (UNIDADE: TXKM). AF_02/2026	TXKM	0,00	R$ 1,69	23,37%	R$ 2,08	R$ -	R$ -
								SUBTOTAL 5.5.1	R$ -	
5.5.2			DRENAGEM							
5.5.2.1	COMP055	COMPOSIÇÃO	ASSENTAMENTO DE GUIA (MEIO-FIO) EM TRECHO RETO, CONFECCIONADA EM CONCRETO PRÉ-FABRICADO, DIMENSÕES 100X15X13X30 CM (COMPRIMENTO X BASE INFERIOR X BASE SUPERIOR X ALTURA). (EXCLUSO MEIO-FIO)	M	2.079,45	R$ 15,33	23,37%	R$ 18,91	R$ 31.877,97	R$ 39.322,40
5.5.2.2	4059	SINAPI INSUMO PE SETEMBRO 2026	MEIO-FIO OU GUIA DE CONCRETO, PRE-MOLDADO, COMP 1 M, *30 X 12/15* CM (H X L1/L2)	M	2.089,85	R$ 34,77	14,45%	R$ 39,79	R$ 72.664,08	R$ 83.155,13
5.5.2.3	COMP056	COMPOSIÇÃO	ASSENTAMENTO DE GUIA (MEIO-FIO) EM TRECHO RETO, CONFECCIONADA EM CONCRETO PRÉ-FABRICADO, DIMENSÕES 100X15X13X20 CM (COMPRIMENTO X BASE INFERIOR X BASE SUPERIOR X ALTURA). (EXCLUSO MEIO-FIO)	M	96,00	R$ 13,99	23,37%	R$ 17,26	R$ 1.343,04	R$ 1.656,96
5.5.2.4	41679	SINAPI INSUMO PE SETEMBRO 2026	MEIO-FIO OU GUIA DE CONCRETO PRE-MOLDADO, COMP 1 M, *20 X 12/15* CM (H X L1/L2)	UN	96,48	R$ 31,49	14,45%	R$ 36,04	R$ 3.038,16	R$ 3.477,14
5.5.2.5	COMP057	COMPOSIÇÃO	EXECUÇÃO DE SARJETA DE CONCRETO USINADO, MOLDADA IN LOCO EM TRECHO RETO, 30 CM BASE X 10 CM ALTURA (i=25%)	M	1.082,88	R$ 24,19	23,37%	R$ 29,84	R$ 26.194,87	R$ 32.313,14
5.5.2.6	COMP058	COMPOSIÇÃO	EXECUÇÃO DE SARJETÃO DE CONCRETO, MOLDADA IN LOCO EM TRECHO RETO, 100 CM BASE X 20 CM ALTURA (EXCLUSO CONCRETO)	M	0,00	R$ 144,39	23,37%	R$ 178,13	R$ -	R$ -
5.5.2.7	39849	SINAPI INSUMO PE SETEMBRO 2026	CONCRETO USINADO BOMBEAVEL, CLASSE DE RESISTENCIA C20, COM BRITA 0 E 1, SLUMP = 190 +/- 20 MM, COM BOMBEAMENTO (DISPONIBILIZACAO DE BOMBA), SEM O LANCAMENTO (NBR 8953)	M3	67,04	R$ 652,87	14,45%	R$ 747,21	R$ 43.768,40	R$ 50.092,96
5.5.2.8	COMP059	COMPOSIÇÃO	ASSENTAMENTO DE TUBO DE PEAD PARA DRENAGEM, DN 400 MM, JUNTA ELÁSTICA (NÃO INCLUI FORNECIMENTO)	M	76,29	R$ 14,73	23,37%	R$ 18,17	R$ 1.123,75	R$ 1.386,19
5.5.2.9	M0131	SICRO PE JULHO 2026	TUBO PEAD CORRUGADO COM PAREDES ESTRUTURADAS PARA DRENAGEM - D = 400 MM	M	77,23	R$ 270,50	14,45%	R$ 309,58	R$ 20.890,58	R$ 23.909,07
5.5.2.10	COMP060	COMPOSIÇÃO	ASSENTAMENTO DE TUBO DE PEAD PARA DRENAGEM, DN 450 MM, JUNTA ELÁSTICA (NÃO INCLUI FORNECIMENTO)	M	0,00	R$ 16,76	23,37%	R$ 20,68	R$ -	R$ -
5.5.2.11	M0132	SICRO PE JULHO 2026	TUBO PEAD CORRUGADO COM PAREDES ESTRUTURADAS PARA DRENAGEM - D = 450 MM	M	0,00	R$ 323,39	14,45%	R$ 370,12	R$ -	R$ -
5.5.2.12	COMP061	COMPOSIÇÃO	ASSENTAMENTO DE TUBO DE PEAD PARA DRENAGEM, DN 600 MM, JUNTA ELÁSTICA (NÃO INCLUI FORNECIMENTO)	M	280,63	R$ 23,13	23,37%	R$ 28,54	R$ 6.490,97	R$ 8.009,18
5.5.2.13	M0134	SICRO PE JULHO 2026	TUBO PEAD CORRUGADO COM PAREDES ESTRUTURADAS PARA DRENAGEM - D = 600 MM	M	285,12	R$ 643,07	14,45%	R$ 735,99	R$ 183.351,57	R$ 209.845,53
5.5.2.14	COMP062	COMPOSIÇÃO	ASSENTAMENTO DE TUBO DE PEAD PARA DRENAGEM, DN 750 MM, JUNTA ELÁSTICA (NÃO INCLUI FORNECIMENTO)	M	195,81	R$ 38,28	23,37%	R$ 47,23	R$ 7.495,61	R$ 9.248,11
5.5.2.15	M0135	SICRO PE JULHO 2026	TUBO PEAD CORRUGADO COM PAREDES ESTRUTURADAS PARA DRENAGEM - D = 750 MM	M	199,47	R$ 950,69	14,45%	R$ 1.088,06	R$ 189.629,12	R$ 217.030,73
5.5.2.16	COMP063	COMPOSIÇÃO	ASSENTAMENTO DE TUBO DE PEAD PARA DRENAGEM, DN 900 MM, JUNTA ELÁSTICA (NÃO INCLUI FORNECIMENTO)	M	0,00	R$ 42,81	23,37%	R$ 52,81	R$ -	R$ -
5.5.2.17	M0137	SICRO PE JULHO 2026	TUBO PEAD CORRUGADO COM PAREDES ESTRUTURADAS PARA DRENAGEM - D = 900 MM	M	0,00	R$ 1.579,82	14,45%	R$ 1.808,10	R$ -	R$ -
5.5.2.18	COMP064	COMPOSIÇÃO	ASSENTAMENTO DE TUBO DE PEAD PARA DRENAGEM, DN 1050 MM, JUNTA ELÁSTICA (NÃO INCLUI FORNECIMENTO)	M	0,00	R$ 50,97	23,37%	R$ 62,88	R$ -	R$ -
5.5.2.19	M0141	SICRO PE JULHO 2026	TUBO PEAD CORRUGADO COM PAREDES ESTRUTURADAS PARA DRENAGEM - D = 1.050 MM	M	0,00	R$ 1.826,68	14,45%	R$ 2.090,64	R$ -	R$ -
5.5.2.20	COMP066	COMPOSIÇÃO	ASSENTAMENTO DE TUBO DE PEAD PARA DRENAGEM, DN 1500 MM, JUNTA ELÁSTICA (NÃO INCLUI FORNECIMENTO)	M	0,00	R$ 65,43	23,37%	R$ 80,72	R$ -	R$ -
5.5.2.21	M0143	SICRO PE JULHO 2026	TUBO PEAD CORRUGADO COM PAREDES ESTRUTURADAS PARA DRENAGEM - D = 1.500 MM	M	0,00	R$ 4.091,10	14,45%	R$ 4.682,27	R$ -	R$ -
5.5.2.22	COMP105	COMPOSIÇÃO	LASTRO COM MATERIAL GRANULAR - EXCLUSIVE PEDRA RACHÃO	M3	0,00	R$ 65,06	23,37%	R$ 80,26	R$ -	R$ -
5.5.2.23	COT008	COTAÇÃO	AQUISIÇÃO DE RACHÃO	T	0,00	R$ 101,84	14,45%	R$ 116,56	R$ -	R$ -
5.5.2.24	COMP107	COMPOSIÇÃO	ENVOLVIMENTO MECANIZADO DE TUBO EM VALA COM ESCAVADEIRA HIDRÁULICA (CAPACIDADE DA CAÇAMBA: 0,8 M³/POTÊNCIA: 111 HP), EXCLUSA BRITA 02	M3	0,00	R$ 12,54	23,37%	R$ 15,47	R$ -	R$ -
5.5.2.25	4718	SINAPI INSUMO PE SETEMBRO 2026	PEDRA BRITADA N. 2 (19 A 38 MM) POSTO PEDREIRA/FORNECEDOR, SEM FRETE	M3	0,00	R$ 108,92	14,45%	R$ 124,66	R$ -	R$ -
5.5.2.26	COMP104	COMPOSIÇÃO	APLICAÇÃO DE MANTA GEOTÊXTIL	M2	0,00	R$ 0,49	23,37%	R$ 0,60	R$ -	R$ -
5.5.2.27	39323	SINAPI INSUMO PE SETEMBRO 2026	MANTA GEOTEXTIL TECIDO DE LAMINETES DE POLIPROPILENO, RESISTENCIA A TRACAO = *25* KN/M	M2	0,00	R$ 28,60	14,45%	R$ 32,73	R$ -	R$ -
5.5.2.28	COMP108	COMPOSIÇÃO	MÓDULO DE CONCRETO ARMADO PARA ANCORAGEM SEMICONTÍNUA CONTRA FLUTUAÇÃO PARA TUBOS DE Ø 1050 MM, INCLUSO LANÇAMENTO E APLICAÇÃO DE MANTA GEOTEXTIL (L=2,50M)	UND	0,00	R$ 2.849,86	23,37%	R$ 3.515,87	R$ -	R$ -
5.5.2.29	COMP106	COMPOSIÇÃO	MÓDULO DE CONCRETO ARMADO PARA ANCORAGEM SEMICONTÍNUA CONTRA FLUTUAÇÃO PARA TUBOS DE Ø 1500 MM, INCLUSO LANÇAMENTO E APLICAÇÃO DE MANTA GEOTEXTIL (L=2,50M)	UND	0,00	R$ 3.639,62	23,37%	R$ 4.490,20	R$ -	R$ -
5.5.2.30	38408	SINAPI INSUMO PE SETEMBRO 2026	CONCRETO USINADO BOMBEAVEL, CLASSE DE RESISTENCIA C25, COM BRITA 0 E 1, SLUMP = 190 +/- 20 MM, EXCLUI SERVICO DE BOMBEAMENTO (NBR 8953)	M3	0,00	R$ 650,04	14,45%	R$ 743,97	R$ -	R$ -
5.5.2.31	102742	SINAPI PE SETEMBRO 2026	BOCA PARA BUEIRO SIMPLES TUBULAR D = 150 CM EM CONCRETO, ALAS COM ESCONSIDADE DE 0°, INCLUINDO FÔRMAS E MATERIAIS. AF_07/2021	UN	1,00	R$ 14.151,79	23,37%	R$ 17.459,06	R$ 14.151,79	R$ 17.459,06
5.5.2.32	2003620	SICRO PE JULHO 2026	BOCA DE LOBO SIMPLES - BLS 02 - AREIA E BRITA COMERCIAIS	UN	0,00	R$ 1.359,03	23,37%	R$ 1.676,64	R$ -	R$ -
5.5.2.33	COMP096	COMPOSIÇÃO	BOCA DE LOBO SIMPLES COMBINADA COM GRELHA TIPO BLGS	UND	0,00	R$ 3.615,39	23,37%	R$ 4.460,31	R$ -	R$ -
5.5.2.34	COMP100	COMPOSIÇÃO	BOCA DE LOBO SIMPLES - GRELHA DE CONCRETO - BLSG 02 - AREIA E BRITA COMERCIAIS	UN	12,00	R$ 1.464,36	23,37%	R$ 1.806,58	R$ 17.572,32	R$ 21.678,96
5.5.2.35	COMP067	COMPOSIÇÃO	BOCA DE LOBO DUPLA COMBINADA COM GRELHA TIPO BLDG	UND	0,00	R$ 13.631,25	23,37%	R$ 16.816,87	R$ -	R$ -
5.5.2.36	COMP068	COMPOSIÇÃO	BOCA DE LOBO TRIPLA COMBINADA COM GRELHA TIPO BLTG	UND	0,00	R$ 18.771,20	23,37%	R$ 23.158,03	R$ -	R$ -
5.5.2.37	COMP069	COMPOSIÇÃO	POÇO DE VISITA COM GAVETA 1,00 X 1,00 M, H = 1,49 M - PVG01	UND	0,00	R$ 3.210,15	23,37%	R$ 3.960,36	R$ -	R$ -
5.5.2.38	2003680	SICRO PE JULHO 2026	POÇO DE VISITA - PVI 02 - AREIA E BRITA COMERCIAIS	UN	7,00	R$ 2.418,58	23,37%	R$ 2.983,80	R$ 16.930,06	R$ 20.886,60
5.5.2.39	2003682	SICRO PE JULHO 2026	POÇO DE VISITA - PVI 03 - AREIA E BRITA COMERCIAIS	UN	6,00	R$ 2.780,33	23,37%	R$ 3.430,09	R$ 16.681,98	R$ 20.580,54
5.5.2.40	2003684	SICRO PE JULHO 2026	POÇO DE VISITA - PVI 04 - AREIA E BRITA COMERCIAIS	UN	0,00	R$ 3.325,40	23,37%	R$ 4.102,55	R$ -	R$ -
5.5.2.41	2003688	SICRO PE JULHO 2026	POÇO DE VISITA - PVI 06 - AREIA E BRITA COMERCIAIS	UN	0,00	R$ 4.898,47	23,37%	R$ 6.043,24	R$ -	R$ -
5.5.2.42	COMP099	COMPOSIÇÃO	POÇO DE VISITA DUPLO, DIMENSÕES INTERNAS = 4X4 M, PROFUNDIDADE MÉDIA = 3,40 M, INCLUINDO TAMPÃO	UND	0,00	R$ 30.938,14	23,37%	R$ 38.168,38	R$ -	R$ -
5.5.2.43	2003714	SICRO PE JULHO 2026	CHAMINÉ DOS POÇOS DE VISITA - CPV 01 - AREIA E BRITA COMERCIAIS	UN	13,00	R$ 1.596,31	23,37%	R$ 1.969,37	R$ 20.752,03	R$ 25.601,81
5.5.2.44	COMP094	COMPOSIÇÃO	INSTALAÇÃO E DESINSTALAÇÃO DE SISTEMA DE REBAIXAMENTO DE LENÇOL FREÁTICO POR PONTEIRAS FILTRANTES PARA OBRAS ITINERANTES (EXCLUI O FORNECIMENTO E FUNCIONAMENTO DE BOMBAS). AF_12/2022	UN	1.124,00	R$ 127,10	23,37%	R$ 156,80	R$ 142.860,40	R$ 176.243,20
5.5.2.45	COMP095	COMPOSIÇÃO	OPERAÇÃO DE CONUNTO DE PONTEIRAS FILRANTES E BOMBAS DE SUCÇÃO PARA REBAIXAMENTO DE LENÇOL FREÁTICO ATÉ 5 M DE PROFUNDIDADE, INCLUSIVE GERADOR	DIA	66,00	R$ 971,08	23,37%	R$ 1.198,02	R$ 64.091,28	R$ 79.069,32

Assinado por 2 pessoas: SIDCLEI TEIXEIRA MAGALHAES e MICHELE MOTA SAMPAIO LOPES
Para verificar a validade das assinaturas, acesse https://petrolina.1doc.com.br/verificacao/A6A9-1FEA-1DF9-E143 e informe o código A6A9-1FEA-1DF9-E143

PLANILHA ORÇAMENTÁRIA

OBJETO: CONTRATAÇÃO DE EMPRESA ESPECIALIZADA PARA EXECUÇÃO DE IMPLANTAÇÃO E REVITALIZAÇÃO DE PAVIMENTAÇÃO E DRENAGEM EM DIVERSAS RUAS NO MUNICÍPIO DE PETROLINA-PE

Planilhas de Referência:	Encargos Sociais:		BDI:
SINAPI SERVIÇOS E INSUMOS NÃO DESONERADOS DE SETEMBRO DE 2026; SICRO JULHO 2026; ANP AGOSTO 2026; ORSE AGOSTO 2026	HORISTA	114,63%	23,37%
	MENSALISTA	70,67%	14,45%

DATA: OUTUBRO/2026

ITEM	CÓDIGO	FONTE	DISCRIMINAÇÃO	UND	QUANT	CUSTO S/ BDI	BDI	CUSTO C/ BDI	PREÇO TOTAL(R$) S/ BDI	PREÇO TOTAL(R$) C/ BDI
5.5			**AVENIDA DA ESPERANÇA - DOM AVELAR**							
5.5.2.46	101585	SINAPI PE SETEMBRO 2026	ESCORAMENTO DE VALA, TIPO CONTÍNUO, COM PROFUNDIDADE DE 1,5 A 3,0 M, LARGURA MAIOR OU IGUAL A 1,5 M E MENOR QUE 2,5 M. AF_01/2026	M2	1.674,01	R$ 82,93	23,37%	R$ 102,31	R$ 138.825,65	R$ 171.267,96
5.5.2.47	102281	SINAPI PE SETEMBRO 2026	ESCAVAÇÃO MECANIZADA DE VALA COM PROF. MAIOR QUE 1,5 M ATÉ 3,0 M (MÉDIA MONTANTE E JUSANTE/UMA COMPOSIÇÃO POR TRECHO),COM ESCAVADEIRA (1,2 M3),LARG. DE 1,5 M A 2,5 M, EM SOLO DE 1A CATEGORIA, LOCAIS COM BAIXO NÍVEL DE INTERFERÊNCIA. AF_09/2024	M3	2.061,73	R$ 6,44	23,37%	R$ 7,95	R$ 13.277,54	R$ 16.390,75
5.5.2.48	COMP101	COMPOSIÇÃO	ATERRO MECANIZADO DE VALA COM ESCAVADEIRA HIDRÁULICA (CAPACIDADE DA CAÇAMBA: 0,8 M³ / POTÊNCIA: 111 HP), LARGURA ATÉ 2,5 M, PROFUNDIDADE DE 1,5 A 3,0 M, COM SOLO ARGILO - ARENOSO - COMPACTAÇÃO PERCUSSÃO (SOQUETE) - EXCLUSIVE AQUISIÇÃO MATERIAL JAZIDA.	M3	1.735,04	R$ 18,17	23,37%	R$ 22,42	R$ 31.525,68	R$ 38.899,60
5.5.2.49	101587	SINAPI PE SETEMBRO 2026	ESCORAMENTO DE VALA, TIPO CONTÍNUO, COM PROFUNDIDADE DE 3,0 A 4,5 M, LARGURA MAIOR OU IGUAL A 1,5 E MENOR QUE 2,5 M. AF_01/2026	M2	0,00	R$ 75,29	23,37%	R$ 92,89	R$ -	R$ -
5.5.2.50	90095	SINAPI PE SETEMBRO 2026	ESCAVAÇÃO MECANIZADA DE VALA COM PROF. MAIOR QUE 3,0 M ATÉ 4,5 M (MÉDIA MONTANTE E JUSANTE/UMA COMPOSIÇÃO POR TRECHO), ESCAVADEIRA (1,2 M3), LARG. DE 1,5 M A 2,5 M, EM SOLO DE 1A CATEGORIA, LOCAIS COM BAIXO NÍVEL DE INTERFERÊNCIA. AF_09/2024	M3	0,00	R$ 6,19	23,37%	R$ 7,64	R$ -	R$ -
5.5.2.51	COMP102	COMPOSIÇÃO	ATERRO MECANIZADO DE VALA COM ESCAVADEIRA HIDRÁULICA (CAPACIDADE DA CAÇAMBA: 0,8 M³/POTÊNCIA: 111 HP), LARGURA ATÉ 2,5 M, PROFUNDIDADE DE 3,0 A 6,0 M, COM SOLO ARGILO-ARENOSO - ARENOSO - COMPACTAÇÃO PERCUSSÃO (SOQUETE) - EXCLUSIVE AQUISIÇÃO MATERIAL JAZIDA.	M3	0,00	R$ 14,85	23,37%	R$ 18,32	R$ -	R$ -
5.5.2.52	COT001	COTAÇÃO	AQUISIÇÃO DE MATERIAL DE 1ª CATEGORIA DE JAZIDA PARA ATERRO (OBS: CAPACIDADE DE SUPORTE : MATERIAL PARA CORPO DE ATERRO: ISC ≥ 2% E EXPANSÃO ≤ 4%, CAMADA FINAL ISC ≥ ISC DE PROJETO E EXPANSÃO ≤ 2%) - CONFORME MÉTODO DNER-ME 049/94. (SEM CARGA E TRANSPORTE)	M3	2.385,68	R$ 19,65	14,45%	R$ 22,49	R$ 46.878,61	R$ 53.653,94
5.5.2.53	100979	SINAPI PE SETEMBRO 2026	CARGA, MANOBRA E DESCARGA DE SOLOS E MATERIAIS GRANULARES EM CAMINHÃO BASCULANTE 14 M³ - CARGA COM ESCAVADEIRA HIDRÁULICA (CAÇAMBA DE 1,20 M³ / 155 HP) E DESCARGA LIVRE (UNIDADE: M3). AF_02/2026	M3	2.535,43	R$ 7,46	23,37%	R$ 9,20	R$ 18.914,32	R$ 23.325,97
5.5.2.54	93592	SINAPI PE SETEMBRO 2026	TRANSPORTE COM CAMINHÃO BASCULANTE DE 14 M³, EM VIA URBANA EM REVESTIMENTO PRIMÁRIO (UNIDADE: M3XKM). AF_02/2026	M3XKM	583,15	R$ 2,79	23,37%	R$ 3,44	R$ 1.626,99	R$ 2.006,04
5.5.2.55	95876	SINAPI PE SETEMBRO 2026	TRANSPORTE COM CAMINHÃO BASCULANTE DE 14 M³, EM VIA URBANA PAVIMENTADA, DMT ATÉ 30 KM (UNIDADE: M3XKM). AF_02/2026	M3XKM	27.889,74	R$ 2,54	23,37%	R$ 3,13	R$ 70.839,94	R$ 87.294,89
5.5.2.56	100991	SINAPI PE SETEMBRO 2026	CARGA, MANOBRA E DESCARGA DE SOLOS E MATERIAIS GRANULARES EM CAMINHÃO BASCULANTE 14 M³ - CARGA COM PÁ CARREGADEIRA (CAÇAMBA DE 1,7 A 2,8 M³ / 128 HP) E DESCARGA LIVRE (UNIDADE: T). AF_02/2026	T	3.865,74	R$ 5,77	23,37%	R$ 7,12	R$ 22.305,34	R$ 27.524,10
5.5.2.57	95879	SINAPI PE SETEMBRO 2026	TRANSPORTE COM CAMINHÃO BASCULANTE DE 14 M³, EM VIA URBANA PAVIMENTADA, DMT ATÉ 30 KM (UNIDADE: TXKM). AF_02/2026	TXKM	112.106,57	R$ 1,69	23,37%	R$ 2,08	R$ 189.460,10	R$ 233.181,66
									SUBTOTAL 5.5.2	**R$ 1.694.510,94**

Assinado por 2 pessoas: SIDCLEI TEIXEIRA MAGALHAES e MICHELE MOTA SAMPAIO LOPES
Para verificar a validade das assinaturas, acesse https://petrolina.1doc.com.br/verificacao/A6A9-1FEA-1DF9-E143 e informe o código A6A9-1FEA-1DF9-E143

PLANILHA ORÇAMENTÁRIA

OBJETO: CONTRATAÇÃO DE EMPRESA ESPECIALIZADA PARA EXECUÇÃO DE IMPLANTAÇÃO E REVITALIZAÇÃO DE PAVIMENTAÇÃO E DRENAGEM EM DIVERSAS RUAS NO MUNICÍPIO DE PETROLINA-PE

Planilhas de Referência:	Encargos Sociais:		BDI:
SINAPI SERVIÇOS E INSUMOS NÃO DESONERADOS DE SETEMBRO DE 2026; SICRO JULHO 2026; ANP AGOSTO 2026; ORSE AGOSTO 2026	HORISTA	114,63%	23,37%
	MENSALISTA	70,67%	14,45%

DATA: OUTUBRO/2026

ITEM	CÓDIGO	FONTE	DISCRIMINAÇÃO	UND	QUANT	CUSTO S/ BDI	BDI	CUSTO C/ BDI	PREÇO TOTAL(R$) S/ BDI	PREÇO TOTAL(R$) C/ BDI
5.5			AVENIDA DA ESPERANÇA - DOM AVELAR							
5.5.3			PAVIMENTAÇÃO							
5.5.3.1	COMP071	COMPOSIÇÃO	REMOÇÃO DE PARALELEPÍPEDOS	M2	0,00	R$ 4,62	23,37%	R$ 5,70	R$ -	R$ -
5.5.3.2	COMP072	COMPOSIÇÃO	REMOÇÃO MECANIZADA DE CAMADA GRANULAR DO PAVIMENTO	M3	2.468,15	R$ 1,63	23,37%	R$ 2,01	R$ 4.023,08	R$ 4.960,97
5.5.3.3	COMP073	COMPOSIÇÃO	REMOÇÃO MECANIZADA DE REVESTIMENTO ASFÁLTICO	M3	705,18	R$ 4,88	23,37%	R$ 6,02	R$ 3.441,30	R$ 4.245,21
5.5.3.4	105598	SINAPI PE SETEMBRO 2026	REGULARIZAÇÃO E COMPACTAÇÃO DE SUBLEITO DE SOLO PREDOMINANTEMENTE ARENOSO, PARA OBRAS DE RECONSTRUÇÃO DE PAVIMENTOS. AF_09/2024	M2	7.629,21	R$ 1,98	23,37%	R$ 2,44	R$ 15.105,84	R$ 18.615,27
5.5.3.5	101768	SINAPI PE SETEMBRO 2026	CONSTRUÇÃO DE BASE E SUB-BASE PARA PAVIMENTAÇÃO DE SOLO ESTABILIZADO GRANULOMETRICAMENTE SEM MISTURA DE SOLOS - EXCLUSIVE SOLO, ESCAVAÇÃO, CARGA E TRANSPORTE. AF_09/2024	M3	0,00	R$ 25,89	23,37%	R$ 31,94	R$ -	R$ -
5.5.3.6	COMP074	COMPOSIÇÃO	BASE OU SUB-BASE DE RACHINHA COMERCIAL	M3	1.459,86	R$ 13,85	23,37%	R$ 17,09	R$ 20.219,06	R$ 24.949,01
5.5.3.7	COMP075	COMPOSIÇÃO	CONSTRUÇÃO DE BASE E SUB-BASE PARA PAVIMENTAÇÃO DE SOLO (PREDOMINANTEMENTE ARENOSO) BRITA - 70%-30%, MISTURA EM PISTA, COM ESPESSURA DE 20 CM - EXCLUSIVE SOLO E BRITA, INCLUSIVE CARGA E TRANSPORTE	M3	1.057,78	R$ 21,04	23,37%	R$ 25,96	R$ 22.255,69	R$ 27.459,97
5.5.3.8	COT001	COTAÇÃO	AQUISIÇÃO DE MATERIAL DE 1ª CATEGORIA DE JAZIDA PARA ATERRO (OBS: CAPACIDADE DE SUPORTE : MATERIAL PARA CORPO DE ATERRO: ISC ≥ 2% E EXPANSÃO ≤ 4%, CAMADA FINAL ISC ≥ ISC DE PROJETO E EXPANSÃO ≤ 2%) - CONFORME MÉTODO DNER-ME 049/94. (SEM CARGA E TRANSPORTE) - BASE	M3	0,00	R$ 19,65	14,45%	R$ 22,49	R$ -	R$ -
5.5.3.9	COT001A	COTAÇÃO	AQUISIÇÃO DE MATERIAL DE 1ª CATEGORIA DE JAZIDA PARA ATERRO (OBS: CAPACIDADE DE SUPORTE : MATERIAL PARA CORPO DE ATERRO: ISC ≥ 2% E EXPANSÃO ≤ 4%, CAMADA FINAL ISC ≥ ISC DE PROJETO E EXPANSÃO ≤ 2%) - CONFORME MÉTODO DNER-ME 049/94. (SEM CARGA E TRANSPORTE) - SUB-BASE	M3	1.400,20	R$ 25,00	14,45%	R$ 28,61	R$ 35.005,00	R$ 40.059,72
5.5.3.10	COT007	COTAÇÃO	AQUISIÇÃO DE BRITA 01 (Ø = 19 MM)	T	654,66	R$ 60,00	14,45%	R$ 68,67	R$ 39.279,60	R$ 44.955,51
5.5.3.11	COT006	COTAÇÃO	AQUISIÇÃO DE RACHINHA 02 (Ø ATÉ 100 MM)	T	2.408,77	R$ 60,00	14,45%	R$ 68,67	R$ 144.526,20	R$ 165.410,24
5.5.3.12	4741	SINAPI INSUMO PE SETEMBRO 2026	PO DE PEDRA (POSTO PEDREIRA/FORNECEDOR, SEM FRETE)	M3	437,96	R$ 102,34	14,45%	R$ 117,13	R$ 44.820,62	R$ 51.298,02
5.5.3.13	COMP076	COMPOSIÇÃO	EXECUÇÃO DE IMPRIMAÇÃO COM EMULSÃO ASFÁLTICA PARA IMPRIMAÇÃO, EXCLUSIVE AQUISIÇÃO DE MATERIAL ASFÁLTICO	M2	6.721,93	R$ 1,25	23,37%	R$ 1,54	R$ 8.402,41	R$ 10.351,77
5.5.3.14	COMP077	COMPOSIÇÃO	AQUISIÇÃO DE EMULSÃO ASFÁLTICA PARA IMPRIMAÇÃO (COLETADO NA ANP - 08/2026 - ACRESCIDO DE ICMS, PIS E COFINS)	T	8,74	R$ 3.010,47	23,37%	R$ 3.714,02	R$ 26.307,02	R$ 32.455,00
5.5.3.15	COMP026	COMPOSIÇÃO	EXECUÇÃO DE PINTURA DE LIGAÇÃO COM EMULSÃO ASFÁLTICA RR-1C, PARA OBRAS DE CONSTRUÇÃO DE PAVIMENTOS - EXCLUSIVE AQUISIÇÃO EMULSÃO ASFÁLTICA, CARGA E TRANSPORTE DE MATERIAL ASFÁLTICO	M2	13.443,85	R$ 1,09	23,37%	R$ 1,34	R$ 14.653,79	R$ 18.014,76
5.5.3.16	COMP030	COMPOSIÇÃO	AQUISIÇÃO DE RR-1C (COLETADO NA ANP - 08/2026 - ACRESCIDO DE ICMS, PIS E COFINS)	T	6,05	R$ 3.668,19	23,37%	R$ 4.525,45	R$ 22.191,57	R$ 27.377,76
5.5.3.17	COMP036	COMPOSIÇÃO	EXECUÇÃO DE PAVIMENTO COM APLICAÇÃO DE CONCRETO ASFÁLTICO, CAMADA DE ROLAMENTO - EXCLUSIVE AQUISIÇÃO, CARGA E TRANSPORTE DE MATERIAL ASFÁLTICO	M3	672,19	R$ 669,12	23,37%	R$ 825,49	R$ 449.777,78	R$ 554.888,60
5.5.3.18	COMP032	COMPOSIÇÃO	AQUISIÇÃO DE CAP 50/70 (COLETADO NA ANP - 08/2026 - ACRESCIDO DE ICMS, PIS E COFINS)	T	95,66	R$ 4.954,39	23,37%	R$ 6.112,23	R$ 473.936,95	R$ 584.695,92
5.5.3.19	102331	SINAPI PE SETEMBRO 2026	TRANSPORTE COM CAMINHÃO TANQUE DE TRANSPORTE DE MATERIAL ASFÁLTICO DE 30000 L, EM VIA URBANA PAVIMENTADA, ADICIONAL PARA DMT EXCEDENTE A 30 KM (UNIDADE: TXKM). AF_02/2026	TXKM	81.290,31	R$ 0,64	14,45%	R$ 0,73	R$ 52.025,80	R$ 59.341,93
5.5.3.20	102332	SINAPI PE SETEMBRO 2026	TRANSPORTE COM CAMINHÃO TANQUE DE TRANSPORTE DE MATERIAL ASFÁLTICO DE 20000 L, EM VIA URBANA PAVIMENTADA, DMT ATÉ 30KM (UNIDADE: TXKM). AF_02/2026	TXKM	314,99	R$ 2,19	23,37%	R$ 2,70	R$ 689,83	R$ 850,47
5.5.3.21	98531	SINAPI PE SETEMBRO 2026	CORTE RASO E RECORTE DE ÁRVORE COM DIÂMETRO DE TRONCO MAIOR OU IGUAL A 0,60 M. AF_03/2024	UN	3,00	R$ 417,15	23,37%	R$ 514,64	R$ 1.251,45	R$ 1.543,92
5.5.3.22	100979	SINAPI PE SETEMBRO 2026	CARGA, MANOBRA E DESCARGA DE SOLOS E MATERIAIS GRANULARES EM CAMINHÃO BASCULANTE 14 M³ - CARGA COM ESCAVADEIRA HIDRÁULICA (CAÇAMBA DE 1,20 M³ / 155 HP) E DESCARGA LIVRE (UNIDADE: M3). AF_02/2026	M3	5.309,82	R$ 7,46	23,37%	R$ 9,20	R$ 39.611,29	R$ 48.850,39
5.5.3.23	93592	SINAPI PE SETEMBRO 2026	TRANSPORTE COM CAMINHÃO BASCULANTE DE 14 M³, EM VIA URBANA EM REVESTIMENTO PRIMÁRIO (UNIDADE: M3XKM). AF_02/2026	M3XKM	265,86	R$ 2,79	23,37%	R$ 3,44	R$ 741,76	R$ 914,57
5.5.3.24	95876	SINAPI PE SETEMBRO 2026	TRANSPORTE COM CAMINHÃO BASCULANTE DE 14 M³, EM VIA URBANA PAVIMENTADA, DMT ATÉ 30 KM (UNIDADE: M3XKM). AF_02/2026	M3XKM	91.786,61	R$ 2,54	23,37%	R$ 3,13	R$ 233.137,98	R$ 287.292,07
5.5.3.25	100991	SINAPI PE SETEMBRO 2026	CARGA, MANOBRA E DESCARGA DE SOLOS E MATERIAIS GRANULARES EM CAMINHÃO BASCULANTE 14 M³ - CARGA COM PÁ CARREGADEIRA (CAÇAMBA DE 1,7 A 2,8 M³ / 128 HP) E DESCARGA LIVRE (UNIDADE: T). AF_02/2026	T	4.760,97	R$ 5,77	23,37%	R$ 7,12	R$ 27.470,78	R$ 33.898,09
5.5.3.26	95879	SINAPI PE SETEMBRO 2026	TRANSPORTE COM CAMINHÃO BASCULANTE DE 14 M³, EM VIA URBANA PAVIMENTADA, DMT ATÉ 30 KM (UNIDADE: TXKM). AF_02/2026 - MATERIAL BOTA-FORA	TXKM	193.218,31	R$ 1,69	23,37%	R$ 2,08	R$ 326.538,94	R$ 401.894,08
									SUBTOTAL 5.5.3	R$ 2.444.323,25
5.5.4			PASSEIO							
5.5.4.1	104789	SINAPI PE SETEMBRO 2026	DEMOLIÇÃO DE PISO DE CONCRETO SIMPLES, DE FORMA MANUAL, SEM REAPROVEITAMENTO. AF_09/2023	M3	76,88	R$ 231,56	23,37%	R$ 285,68	R$ 17.802,33	R$ 21.963,08
5.5.4.2	COMP078	COMPOSIÇÃO	REGULARIZACAO MANUAL, CORTE OU ATERRO DO TERRENO NATURAL, CAMADA DE ATÉ 20 CM, EXCLUSO MATERIAL DE ATERRO	M2	842,95	R$ 7,50	23,37%	R$ 9,25	R$ 6.322,13	R$ 7.797,29
5.5.4.3	COMP079	COMPOSIÇÃO	EXECUÇÃO DE PASSEIO (CALÇADA) OU PISO DE CONCRETO COM CONCRETO MOLDADO IN LOCO, FEITO EM OBRA, ACABAMENTO CONVENCIONAL, NÃO ARMADO (EXCETO CONCRETO)	M3	46,37	R$ 203,08	23,37%	R$ 250,54	R$ 9.416,82	R$ 11.617,54
5.5.4.4	38408	SINAPI INSUMO PE SETEMBRO 2026	CONCRETO USINADO BOMBEAVEL, CLASSE DE RESISTENCIA C25, COM BRITA 0 E 1, SLUMP = 190 +/- 20 MM, EXCLUI SERVICO DE BOMBEAMENTO (NBR 8953)	M3	57,11	R$ 650,04	14,45%	R$ 743,97	R$ 37.123,78	R$ 42.488,13
5.5.4.5	COMP080	COMPOSIÇÃO	RAMPA PARA ACESSO DE P.N.E. EM CONCRETO Fck = 20MPa, DESEMPOLADA, COM PISO EM LAJOTA PRÉ-MOLDADA EM CONCRETO COLORIDO NA COR AMARELA PARA SINALIZAÇÃO TÁTIL DE ALERTA (COMPRIMENTO 8,00 M X 2,00M) (EXCLUSO CONCRETO)	UNID	12,00	R$ 445,65	23,37%	R$ 549,80	R$ 5.347,80	R$ 6.597,60
5.5.4.6	39849	SINAPI INSUMO PE SETEMBRO 2026	CONCRETO USINADO BOMBEAVEL, CLASSE DE RESISTENCIA C20, COM BRITA 0 E 1, SLUMP = 190 +/- 20 MM, COM BOMBEAMENTO (DISPONIBILIZACAO DE BOMBA), SEM O LANCAMENTO (NBR 8953)	M3	10,53	R$ 652,87	14,45%	R$ 747,21	R$ 6.874,72	R$ 7.868,12
5.5.4.7	COMP081	COMPOSIÇÃO	PINTURA DE SINALIZAÇÃO HORIZONTAL PARA RAMPA DE ACESSIBILIDADE	UNID	12,00	R$ 13,97	23,37%	R$ 17,23	R$ 167,64	R$ 206,76
5.5.4.8	COMP082	COMPOSIÇÃO	PISO TATIL DIRECIONAL E/OU ALERTA, DE CONCRETO, NA COR AMARELA, PARA PNE, DIMENSÕES 25X25 CM, APLICADO COM ARGAMASSA INDUSTRIALIZADA, REJUNTADO, EXCLUSIVE REGULARIZAÇÃO DA BASE, LASTRO DE CONCRETO, REJUNTE, ARGAMASSA E PISO TÁTIL	M2	253,51	R$ 75,17	23,37%	R$ 92,74	R$ 19.056,35	R$ 23.510,52
5.5.4.9	9758	INSUMO	PISO TÁTIL DIRECIONAL E/OU ALERTA, DE CONCRETO, NA COR NATURAL, DIM 25X25 CM - PARA DEFICIENTE VISUAL	M2	266,19	R$ 78,53	14,45%	R$ 89,88	R$ 20.903,55	R$ 23.924,75
5.5.4.10	100991	SINAPI PE SETEMBRO 2026	CARGA, MANOBRA E DESCARGA DE SOLOS E MATERIAIS GRANULARES EM CAMINHÃO BASCULANTE 14 M³ - CARGA COM PÁ CARREGADEIRA (CAÇAMBA DE 1,7 A 2,8 M³ / 128 HP) E DESCARGA LIVRE (UNIDADE: T). AF_02/2026	T	115,32	R$ 5,77	23,37%	R$ 7,12	R$ 665,40	R$ 821,08
5.5.4.11	95879	SINAPI PE SETEMBRO 2026	TRANSPORTE COM CAMINHÃO BASCULANTE DE 14 M³, EM VIA URBANA PAVIMENTADA, DMT ATÉ 30 KM (UNIDADE: TXKM). AF_02/2026	TXKM	3.344,28	R$ 1,69	23,37%	R$ 2,08	R$ 5.651,83	R$ 6.956,10
									SUBTOTAL 5.5.4	R$ 153.750,97

Assinado por 2 pessoas: SIDCLEI TEIXEIRA MAGALHAES e MICHELE MOTA SAMPAIO LOPES
Para verificar a validade das assinaturas, acesse https://petrolina.1doc.com.br/verificacao/A6A9-1FEA-1DF9-E143 e informe o código A6A9-1FEA-1DF9-E143

PLANILHA ORÇAMENTÁRIA

OBJETO: CONTRATAÇÃO DE EMPRESA ESPECIALIZADA PARA EXECUÇÃO DE IMPLANTAÇÃO E REVITALIZAÇÃO DE PAVIMENTAÇÃO E DRENAGEM EM DIVERSAS RUAS NO MUNICÍPIO DE PETROLINA-PE

Planilhas de Referência:	Encargos Sociais:		BDI:
SINAPI SERVIÇOS E INSUMOS NÃO DESONERADOS DE SETEMBRO DE 2026; SICRO JULHO 2026; ANP AGOSTO 2026; ORSE AGOSTO 2026	HORISTA	114,63%	23,37%
	MENSALISTA	70,67%	14,45%

DATA: OUTUBRO/2026

ITEM	CÓDIGO	FONTE	DISCRIMINAÇÃO	UND	QUANT	CUSTO S/ BDI	BDI	CUSTO C/ BDI	PREÇO TOTAL(R$) S/ BDI	PREÇO TOTAL(R$) C/ BDI
5.5			**AVENIDA DA ESPERANÇA - DOM AVELAR**							
5.5.5			**SINALIZAÇÃO**							
5.5.5.1	COMP083	COMPOSIÇÃO	TELA TAPUME, COR LARANJA, COM SUPORTE A CADA 2M, DE ACORDO COM PADRÃO COMPESA / NTC-108 (FORNECIMENTO E INSTALAÇÃO)	M	1.138,80	R$ 3,39	23,37%	R$ 4,18	R$ 3.860,53	R$ 4.760,18
5.5.5.2	5213444	SICRO PE JULHO 2026	PLACA DE REGULAMENTAÇÃO EM AÇO, R1 LADO 0,248 M - PELÍCULA RETRORREFLETIVA TIPO I + SI - FORNECIMENTO E IMPLANTAÇÃO	UN	2,00	R$ 285,54	23,37%	R$ 352,27	R$ 571,08	R$ 704,54
5.5.5.3	COMP085	COMPOSIÇÃO	FORNECIMENTO E INSTALAÇÃO DE PLACA DE SINALIZAÇÃO DE REGULAMENTALÇAO D = 0,50M EM CHAPA DE AÇO Nº 16 GALVANIZADO COM PELÍCULA RETRORREFLETIVA TIPO I + SI EM SUPORTE METÁLICO	UN	4,00	R$ 228,07	23,37%	R$ 281,37	R$ 912,28	R$ 1.125,48
5.5.5.4	COMP086	COMPOSIÇÃO	FORNECIMENTO E INSTALAÇÃO DE PLACA DE SINALIZAÇÃO DE ADVERTÊNCIA DIM. 0,50X0,50M EM CHAPA DE AÇO Nº 16 GALVANIZADO COM PELÍCULA RETRORREFLETIVA TIPO I + SI EM SUPORTE METÁLICO	UN	2,00	R$ 262,38	23,37%	R$ 323,70	R$ 524,76	R$ 647,40
5.5.5.5	COMP087	COMPOSIÇÃO	PLACA INDICATIVA EM AÇO - 0,25 x 0,45 M - PELÍCULA RETRORREFLETIVA TIPO I + I - FORNECIMENTO E IMPLANTAÇÃO	UND	4,00	R$ 63,05	23,37%	R$ 77,78	R$ 252,20	R$ 311,12
5.5.5.6	COMP088	COMPOSIÇÃO	FORNECIMENTO E INSTALAÇÃO DE SUPORTE METÁLICO GALVANIZADO PARA PLACAS DE SINALIZAÇÃO EM SOLO, COM H= DE 2,5 M E DIÂMETRO DE 2". AF 03/2022	UND	10,00	R$ 236,17	23,37%	R$ 291,36	R$ 2.361,70	R$ 2.913,60
5.5.5.7	5213400	SICRO PE JULHO 2026	PINTURA DE FAIXA COM TINTA ACRÍLICA - ESPESSURA DE 0,4 MM	M²	302,55	R$ 21,55	23,37%	R$ 26,59	R$ 6.519,95	R$ 8.044,80
5.5.5.8	102498	SINAPI PE SETEMBRO 2026	PINTURA DE MEIO-FIO COM TINTA BRANCA A BASE DE CAL (CAIAÇÃO). AF_05/2021	M	2.175,45	R$ 1,90	23,37%	R$ 2,34	R$ 4.133,36	R$ 5.090,55
									SUBTOTAL 5.5.5	**R$ 23.597,67**
5.5.6			**SERVIÇOS GERAIS**							
5.5.6.1	COMP089	COMPOSIÇÃO	CONSERTO DE RAMAIS PREDIAIS DE ESGOTO DANIFICADOS DURANTE EXECUÇÃO DAS OBRAS	UND	5,00	R$ 64,44	23,37%	R$ 79,50	R$ 322,20	R$ 397,50
5.5.6.2	COMP090	COMPOSIÇÃO	CONSERTO DE RAMAIS PREDIAIS DE ÁGUA DANIFICADOS DURANTE EXECUÇÃO DAS OBRAS	UND	10,00	R$ 25,48	23,37%	R$ 31,43	R$ 254,80	R$ 314,30
									SUBTOTAL 5.5.6	**R$ 711,80**
									SUBTOTAL 5.5.0	**R$ 4.316.894,63**

SUBTOTAL IMPLANTAÇÃO	**R$ 24.326.178,42**
TOTAL	**R$ 39.384.748,78**

Assinado por 2 pessoas: SIDCLEI TEIXEIRA MAGALHAES e MICHELE MOTA SAMPAIO LOPES
Para verificar a validade das assinaturas, acesse https://petrolina.1doc.com.br/verificacao/A6A9-1FEA-1DF9-E143 e informe o código A6A9-1FEA-1DF9-E143

CRONOGRAMA FÍSICO-FINANCEIRO

OBJETO: CONTRATAÇÃO DE EMPRESA ESPECIALIZADA PARA EXECUÇÃO DE IMPLANTAÇÃO E REVITALIZAÇÃO DE PAVIMENTAÇÃO E DRENAGEM EM DIVERSAS RUAS NO MUNICÍPIO DE PETROLINA-PE

Planilhas de Referência:	Encargos Sociais:		BDI:
SINAPI SERVIÇOS E INSUMOS NÃO DESONERADOS DE SETEMBRO DE 2026; SICRO JULHO 2026; ANP AGOSTO 2026; ORSE AGOSTO 2026	HORISTA	114,63%	23,37%
	MENSALISTA	70,67%	14,45%

DATA: OUTUBRO/2026

ITEM	DISCRIMINAÇÃO	TOTAL	INCIDÊNCIA (%)	MÊS 01	MÊS 02	MÊS 03	MÊS 04	MÊS 05	MÊS 06	MÊS 07	MÊS 08	MÊS 09	MÊS 10	MÊS 11	MÊS 12
1	SERVIÇOS PRELIMINARES E SINALIZAÇÃO DE OBRA	R$ 63.425,30	0,16%	R$ 3.154,31 4,97%	R$ 4.770,01 7,52%	R$ 4.426,76 6,98%	R$ 4.804,16 7,57%	R$ 9.215,44 14,53%	R$ 8.100,41 12,77%	R$ 6.045,29 9,53%	R$ 5.531,64 8,72%	R$ 5.483,73 8,65%	R$ 4.922,46 7,76%	R$ 4.246,90 6,70%	R$ 2.724,19 4,30%
2	CANTEIRO DE OBRAS	R$ 233.972,77	0,59%	R$ 11.636,11 4,97%	R$ 17.596,34 7,52%	R$ 16.330,09 6,98%	R$ 17.722,32 7,57%	R$ 33.995,29 14,53%	R$ 29.882,01 12,77%	R$ 22.300,79 9,53%	R$ 20.405,95 8,72%	R$ 20.229,20 8,65%	R$ 18.158,69 7,76%	R$ 15.666,60 6,70%	R$ 10.049,39 4,30%
3	ADM. LOCAL	R$ 2.088.581,51	5,30%	R$ 103.870,90 4,97%	R$ 157.075,49 7,52%	R$ 145.772,20 6,98%	R$ 158.200,03 7,57%	R$ 303.462,38 14,53%	R$ 266.744,79 12,77%	R$ 199.070,25 9,53%	R$ 182.155,77 8,72%	R$ 180.577,95 8,65%	R$ 162.095,41 7,76%	R$ 139.849,46 6,70%	R$ 89.706,87 4,30%
4	RUA DO ACARAJÉ - AREIA BRANCA	R$ 167.596,28	0,43%	R$ -	R$ -	R$ -	R$ -	R$ -	R$ -	R$ -	R$ -	R$ -	R$ -	R$ 100.557,77 60,00%	R$ 67.038,51 40,00%
5	RUA DO MANUÊ - AREIA BRANCA	R$ 333.052,23	0,85%	R$ -	R$ -	R$ -	R$ -	R$ -	R$ -	R$ -	R$ -	R$ -	R$ -	R$ 199.831,34 60,00%	R$ 133.220,89 40,00%
6	RUA TIRADENTES - VILA EDUARDO	R$ 802.283,06	2,04%	R$ 401.141,53 50,00%	R$ 401.141,53 50,00%	R$ -	R$ -	R$ -	R$ -	R$ -	R$ -	R$ -	R$ -	R$ -	R$ -
7	RUA PRES. CASTELO BRANCO - VILA EDUARDO	R$ 570.737,69	1,45%	R$ 285.368,85 50,00%	R$ 285.368,85 50,00%	R$ -	R$ -	R$ -	R$ -	R$ -	R$ -	R$ -	R$ -	R$ -	R$ -
8	RUA DUARTE COELHO - VILA EDUARDO	R$ 772.774,87	1,96%	R$ 386.387,44 50,00%	R$ 386.387,44 50,00%	R$ -	R$ -	R$ -	R$ -	R$ -	R$ -	R$ -	R$ -	R$ -	R$ -
9	RUA 15 - DOM MALAN	R$ 37.966,49	0,10%	R$ -	R$ 15.186,60 40,00%	R$ 22.779,89 60,00%	R$ -	R$ -	R$ -	R$ -	R$ -	R$ -	R$ -	R$ -	R$ -
10	RUA PAULO HONÓRIO - DOM MALAN	R$ 34.491,28	0,09%	R$ -	R$ 13.796,51 40,00%	R$ 20.694,77 60,00%	R$ -	R$ -	R$ -	R$ -	R$ -	R$ -	R$ -	R$ -	R$ -
11	RUA DAS ACÁCIAS - DOM MALAN	R$ 61.735,67	0,16%	R$ -	R$ 24.694,27 40,00%	R$ 37.041,40 60,00%	R$ -	R$ -	R$ -	R$ -	R$ -	R$ -	R$ -	R$ -	R$ -
12	RUA DOS GIRASSÓIS - DOM MALAN	R$ 75.317,58	0,19%	R$ -	R$ 30.127,03 40,00%	R$ 45.190,55 60,00%	R$ -	R$ -	R$ -	R$ -	R$ -	R$ -	R$ -	R$ -	R$ -
13	RUA DAS DÁLIAS - DOM MALAN	R$ 87.902,88	0,22%	R$ -	R$ 35.161,15 40,00%	R$ 52.741,73 60,00%	R$ -	R$ -	R$ -	R$ -	R$ -	R$ -	R$ -	R$ -	R$ -
14	RUA DOS CRISÂNTEMOS - DOM MALAN	R$ 100.162,25	0,25%	R$ -	R$ 40.064,90 40,00%	R$ 60.097,35 60,00%	R$ -	R$ -	R$ -	R$ -	R$ -	R$ -	R$ -	R$ -	R$ -
15	RUA CABO COBRINHA - DOM MALAN	R$ 178.872,26	0,45%	R$ -	R$ 71.548,90 40,00%	R$ 107.323,36 60,00%	R$ -	R$ -	R$ -	R$ -	R$ -	R$ -	R$ -	R$ -	R$ -
16	RUA PROJETADA 01 - DOM MALAN	R$ 108.507,90	0,28%	R$ -	R$ 43.403,16 40,00%	R$ 65.104,74 60,00%	R$ -	R$ -	R$ -	R$ -	R$ -	R$ -	R$ -	R$ -	R$
17	RUA PROJETADA 02 - DOM MALAN	R$ 110.242,68	0,28%	R$ -	R$ 44.097,07 40,00%	R$ 66.145,61 60,00%	R$ -	R$ -	R$ -	R$ -	R$ -	R$ -	R$ -	R$ -	R$
18	RUA DO CONCRETO - SÃO JOSÉ	R$ 719.717,52	1,83%	R$ -	R$ -	R$ -	R$ 359.858,76 50,00%	R$ 359.858,76 50,00%	R$ -	R$ -	R$ -	R$ -	R$ -	R$ -	R$
19	RUA DEOCLÉCIO - SÃO JOSÉ	R$ 674.833,85	1,71%	R$ -	R$ -	R$ -	R$ 337.416,93 50,00%	R$ 337.416,93 50,00%	R$ -	R$ -	R$ -	R$ -	R$ -	R$ -	R$
20	RUA PEDRA GRANDE - JARDIM MARAVILHA	R$ 1.022.671,57	2,60%	R$ -	R$ -	R$ -	R$ -	R$ 613.602,94 60,00%	R$ 409.068,63 40,00%	R$ -	R$ -	R$ -	R$ -	R$ -	R$
21	RUA CAATINGUINHA - JARDIM MARAVILHA	R$ 883.051,79	2,24%	R$ -	R$ -	R$ -	R$ -	R$ 529.831,07 60,00%	R$ 353.220,72 40,00%	R$ -	R$ -	R$ -	R$ -	R$ -	R$
22	RUA CASA NOVA - JARDIM MARAVILHA	R$ 841.743,33	2,14%	R$ -	R$ -	R$ -	R$ -	R$ 505.046,00 60,00%	R$ 336.697,33 40,00%	R$ -	R$ -	R$ -	R$ -	R$ -	R$
23	RUA VINÍCIUS DE MORAIS - OURO PRETO	R$ 212.634,53	0,54%	R$ -	R$ -	R$ -	R$ -	R$ 85.053,81 40,00%	R$ 127.580,72 60,00%	R$ -	R$ -	R$ -	R$ -	R$ -	R$
24	RUA PAULO SÉRGIO - OURO PRETO	R$ 404.211,14	1,03%	R$ -	R$ -	R$ -	R$ -	R$ 161.684,46 40,00%	R$ 242.526,68 60,00%	R$ -	R$ -	R$ -	R$ -	R$ -	R$
25	RUA EVALDO BRAGA - OURO PRETO	R$ 665.128,34	1,69%	R$ -	R$ -	R$ -	R$ -	R$ 399.077,00 60,00%	R$ 266.051,34 40,00%	R$ -	R$ -	R$ -	R$ -	R$ -	R$
26	RUA ANTONI MARIA - OURO PRETO	R$ 207.645,85	0,53%	R$ -	R$ -	R$ -	R$ -	R$ 124.587,51 60,00%	R$ 83.058,34 40,00%	R$ -	R$ -	R$ -	R$ -	R$ -	R$
27	RUA GOVERNADOR CORDEIRO FARIAS - OURO PRETO	R$ 93.332,50	0,24%	R$ -	R$ -	R$ -	R$ -	R$ 55.999,50 60,00%	R$ 37.333,00 40,00%	R$ -	R$ -	R$ -	R$ -	R$ -	R$
28	TRAVESSA VINÍCIUS DE MORAIS - OURO PRETO	R$ 83.237,46	0,21%	R$ -	R$ -	R$ -	R$ -	R$ 49.942,48 60,00%	R$ 33.294,98 40,00%	R$ -	R$ -	R$ -	R$ -	R$ -	R$
29	TRAVESSA RUA PAULO SÉRGIO - OURO PRETO	R$ 80.776,97	0,21%	R$ -	R$ -	R$ -	R$ -	R$ 48.466,18 60,00%	R$ 32.310,79 40,00%	R$ -	R$ -	R$ -	R$ -	R$ -	R$
30	RUA DO PROGRESSO - PALHINHAS	R$ 1.201.081,26	3,05%	R$ -	R$ -	R$ -	R$ -	R$ -	R$ 480.432,50 40,00%	R$ 720.648,76 60,00%	R$ -	R$ -	R$ -	R$ -	R$
31	RUA DA PRIMAVERA - PALHINHAS	R$ 546.368,58	1,39%	R$ -	R$ -	R$ -	R$ -	R$ -	R$ 218.547,43 40,00%	R$ 327.821,15 60,00%	R$ -	R$ -	R$ -	R$ -	R$
32	TRAVESSA PRIMAVERA - PALHINHAS	R$ 162.367,36	0,41%	R$ -	R$ -	R$ -	R$ -	R$ -	R$ -	R$ 97.420,42 60,00%	R$ 64.946,94 40,00%	R$ -	R$ -	R$ -	R$

Assinado por 2 pessoas: SIDCLEI TEIXEIRA MAGALHAES e MICHELE MOTA SAMPAIO LOPES
Para verificar a validade das assinaturas, acesse https://petrolina.1doc.com.br/verificacao/A6A9-1FEA-1DF9-E143 e informe o código A6A9-1FEA-1DF9-E143

CRONOGRAMA FÍSICO-FINANCEIRO

OBJETO: CONTRATAÇÃO DE EMPRESA ESPECIALIZADA PARA EXECUÇÃO DE IMPLANTAÇÃO E REVITALIZAÇÃO DE PAVIMENTAÇÃO E DRENAGEM EM DIVERSAS RUAS NO MUNICÍPIO DE PETROLINA-PE

Planilhas de Referência:	Encargos Sociais:		BDI:
SINAPI SERVIÇOS E INSUMOS NÃO DESONERADOS DE SETEMBRO DE 2026; SICRO JULHO 2026; ANP AGOSTO 2026; ORSE AGOSTO 2026	HORISTA	114,63%	23,37%
	MENSALISTA	70,67%	14,45%

DATA: OUTUBRO/2026

ITEM	DISCRIMINAÇÃO	TOTAL	INCIDÊNCIA (%)	MÊS 01	MÊS 02	MÊS 03	MÊS 04	MÊS 05	MÊS 06	MÊS 07	MÊS 08	MÊS 09	MÊS 10	MÊS 11	MÊS 12
33	RUA ARTHUR MANGABEIRA - PALHINHAS	R$ 186.142,11	0,47%	R$ -	R$ -	R$ -	R$ -	R$ -	R$ -	R$ 111.685,27 60,00%	R$ 74.456,84 40,00%	R$ -	R$ -	R$ -	R$ -
34	RUA MANOEL FÉLIX BORGES - CAMINHO DO SOL	R$ 550.320,42	1,40%	R$ -	R$ -	R$ -	R$ -	R$ -	R$ -	R$ -	R$ -	R$ 275.160,21 50,00%	R$ 275.160,21 50,00%	R$ -	R$ -
35	RUA AMÉRICO TANURI - COHAB VI	R$ 695.683,08	1,77%	R$ -	R$ -	R$ -	R$ -	R$ -	R$ -	R$ -	R$ -	R$ -	R$ -	R$ 347.841,54 50,00%	R$ 347.841,54 50,00%
36	AV. DOS MINÉRIOS - DOM AVELAR	R$ 6.779.582,50	17,21%	R$ 338.979,13 5,00%	R$ 677.958,25 10,00%	R$ 677.958,25 10,00%	R$ 677.958,25 10,00%	R$ 677.958,25 10,00%	R$ 677.958,25 10,00%	R$ 677.958,25 10,00%	R$ 677.958,25 10,00%	R$ 677.958,25 10,00%	R$ 677.958,25 10,00%	R$ 338.979,13 5,00%	R$ -
37	RUA S.N - DOM AVELAR	R$ 2.687.348,06	6,82%	R$ -	R$ -	R$ -	R$ -	R$ -	R$ -	R$ 134.367,40 5,00%	R$ 806.204,42 30,00%	R$ 671.837,02 25,00%	R$ 403.102,21 15,00%	R$ 403.102,21 15,00%	R$ 268.734,81 10,00%
38	RUA 03 - SÃO JORGE	R$ 586.793,91	1,49%	R$ -	R$ -	R$ -	R$ -	R$ -	R$ -	R$ 29.339,70 5,00%	R$ 176.038,17 30,00%	R$ 146.698,48 25,00%	R$ 88.019,09 15,00%	R$ 88.019,09 15,00%	R$ 58.679,39 10,00%
39	RUA DO MERCÚRIO - SÃO JORGE	R$ 9.955.559,32	25,28%	R$ 298.666,78 3,00%	R$ 497.777,97 5,00%	R$ 995.555,93 10,00%	R$ 995.555,93 10,00%	R$ 995.555,93 10,00%	R$ 995.555,93 10,00%	R$ 995.555,93 10,00%	R$ 995.555,93 10,00%	R$ 995.555,93 10,00%	R$ 995.555,93 10,00%	R$ 696.889,15 7,00%	R$ 497.777,97 5,00%
40	AVENIDA DA ESPERANÇA - DOM AVELAR	R$ 4.316.894,63	10,96%	R$ 129.506,84 3,00%	R$ 215.844,73 5,00%	R$ 431.689,46 10,00%	R$ 431.689,46 10,00%	R$ 431.689,46 10,00%	R$ 431.689,46 10,00%	R$ 431.689,46 10,00%	R$ 431.689,46 10,00%	R$ 431.689,46 10,00%	R$ 431.689,46 10,00%	R$ 302.182,62 7,00%	R$ 215.844,73 5,00%
	TOTAL (R$)	R$ 39.384.748,78	100,00%												
	DESEMBOLSO MENSAL (R$)			R$ 1.958.711,88	R$ 2.962.000,20	R$ 2.748.852,09	R$ 2.983.205,84	R$ 5.722.443,39	R$ 5.030.053,31	R$ 3.753.902,66	R$ 3.434.943,39	R$ 3.405.190,22	R$ 3.056.661,71	R$ 2.637.165,80	R$ 1.691.618,29
	FÍSICO MENSAL (%)			4,97%	7,52%	6,98%	7,57%	14,53%	12,77%	9,53%	8,72%	8,65%	7,76%	6,70%	4,30%
	DESEMBOLSO ACUMULADO (R$)			R$ 1.958.711,88	R$ 4.920.712,08	R$ 7.669.564,17	R$ 10.652.770,01	R$ 16.375.213,40	R$ 21.405.266,71	R$ 25.159.169,37	R$ 28.594.112,76	R$ 31.999.302,98	R$ 35.055.964,70	R$ 37.693.130,49	R$ 39.384.748,78
	FÍSICO ACUMULADO (%)			4,97%	12,49%	19,47%	27,05%	41,58%	54,35%	63,88%	72,60%	81,25%	89,01%	95,70%	100,00%

Assinado por 2 pessoas: SIDCLEI TEIXEIRA MAGALHAES e MICHELE MOTA SAMPAIO LOPES
Para verificar a validade das assinaturas, acesse https://petrolina.1doc.com.br/verificacao/A6A9-1FEA-1DF9-E143 e informe o código A6A9-1FEA-1DF9-E143

COMPOSIÇÕES

OBJETO: CONTRATAÇÃO DE EMPRESA ESPECIALIZADA PARA EXECUÇÃO DE IMPLANTAÇÃO E REVITALIZAÇÃO DE PAVIMENTAÇÃO E DRENAGEM EM DIVERSAS RUAS NO MUNICÍPIO DE PETROLINA-PE

Planilhas de Referência:	**Encargos Sociais:**		**BDI:**
SINAPI SERVIÇOS E INSUMOS NÃO DESONERADOS DE SETEMBRO DE 2026; SICRO JULHO 2026; ANP AGOSTO 2026; ORSE AGOSTO 2026	HORISTA	114,63%	23,37%
	MENSALISTA	70,67%	14,45%

DATA: OUTUBRO/2026

CÓDIGO	FONTE	DISCRIMINAÇÃO	UND	QUANT	PREÇOS R$	
					UNIT.	TOTAL
COMPADM	**COMPOSIÇÃO**	**ADMNISTRAÇÃO LOCAL DA OBRA**	**UND**			
93567	SINAPI PE SETEMBRO 2026	ENGENHEIRO CIVIL DE OBRA PLENO COM ENCARGOS COMPLEMENTARES	MES	12,000000	25.577,53	306.930,36
93565	SINAPI PE SETEMBRO 2026	ENGENHEIRO CIVIL DE OBRA JUNIOR COM ENCARGOS COMPLEMENTARES	MES	24,000000	24.408,20	585.796,80
93566	SINAPI PE SETEMBRO 2026	AUXILIAR DE ESCRITORIO COM ENCARGOS COMPLEMENTARES	MES	24,000000	4.622,02	110.928,48
101456	SINAPI PE SETEMBRO 2026	TÉCNICO DE LABORATÓRIO E CAMPO DE CONSTRUÇÃO COM ENCARGOS COMPLEMENTARES	MES	24,000000	7.026,09	168.626,16
100321	SINAPI PE SETEMBRO 2026	TÉCNICO EM SEGURANÇA DO TRABALHO COM ENCARGOS COMPLEMENTARES	MES	24,000000	6.753,50	162.084,00
94296	SINAPI PE SETEMBRO 2026	TOPOGRAFO COM ENCARGOS COMPLEMENTARES	MES	12,000000	6.695,28	80.343,36
101389	SINAPI PE SETEMBRO 2026	AUXILIAR DE TOPÓGRAFO COM ENCARGOS COMPLEMENTARES	MES	24,000000	3.537,90	84.909,60
93572	SINAPI PE SETEMBRO 2026	ENCARREGADO GERAL DE OBRAS COM ENCARGOS COMPLEMENTARES	MES	24,000000	8.055,10	193.322,40
		TOTAL				**1.692.941,16**

OBSERVAÇÃO: Os coeficientes adotados nesta composição compreendem todo o período da obra, essa será aferida proporcionalmente ao desembolso financeiro de cada medição, até o limite da evolução física da obra, em atendimento ao Acórdão 2.622/2013 TCU/Plenário.

CÓDIGO		UND.	QTD.
	1 Engenheiro Pleno x 8 h/dia x 12 Meses		
93567	ENGENHEIRO CIVIL DE OBRA PLENO COM ENCARGOS COMPLEMENTARES	MÊS	12
	2 Engenheiro Júnior x 8 h/dia x 12 Meses		
93565	ENGENHEIRO CIVIL DE OBRA JÚNIOR COM ENCARGOS COMPLEMENTARES	MÊS	24
	2 Auxiliar de Escritório x 8 h/dia x 12 Meses		
93566	AUXILIAR DE ENCRITÓRIO COM ENCARGOS COMPLEMENTARES	MÊS	24
	2 Técnico de Laboratório x 8 h/dia x 12 Meses		
101456	TÉCNICO DE LABORATÓRIO E CAMPO DE CONSTRUÇÃO COM ENCARGOS COMPLEMENTARES	MÊS	24
	2 Técnico em Segurança do Trabalho x 8 h/dia x 12 Meses		
100321	TÉCNICO EM SEGURANÇA DO TRABALHO COM ENCARGOS COMPLEMENTARES	MÊS	24
	1 Topógrafo x 8 h/dia x 12 Meses		
94296	TOPÓGRAFO COM ENCARGOS COMPLEMENTARES	MÊS	12
	2 Auxiliar de Topografia x 8 h/dia x 12 Meses		
101389	AUXILIAR DE TOPÓRAFO COM ENCARGOS COMPLEMENTARES	MÊS	24
	2 Encarregado Geral de Obras x 8 h/dia x 12 Meses		
93572	ENCARREGADO GERAL DE OBRAS COM ENCARGOS COMPLEMENTARES	MÊS	24

CÓDIGO	FONTE	DISCRIMINAÇÃO	UND	QUANT	PREÇOS R$	
					UNIT.	TOTAL
COMP026	**COMPOSIÇÃO**	**EXECUÇÃO DE PINTURA DE LIGAÇÃO COM EMULSÃO ASFÁLTICA RR-1C, PARA OBRAS DE CONSTRUÇÃO DE PAVIMENTOS - EXCLUSIVE AQUISIÇÃO EMULSÃO ASFÁLTICA, CARGA E TRANSPORTE DE MATERIAL ASFÁLTICO**	**M2**			
91486	SINAPI PE SETEMBRO 2026	ESPARGIDOR DE ASFALTO PRESSURIZADO, TANQUE 6 M3 COM ISOLAÇÃO TÉRMICA, AQUECIDO COM 2 MAÇARICOS, COM BARRA ESPARGIDORA 3,60 M, MONTADO SOBRE CAMINHÃO TOCO, PBT 14.300 KG, POTÊNCIA 185 CV - CHI DIURNO. AF 05/2023	CHI	0,0048511	77,40	0,37
89036	SINAPI PE SETEMBRO 2026	TRATOR DE PNEUS, POTÊNCIA 85 CV, TRAÇÃO 4X4, PESO COM LASTRO DE 4.675 KG - CHI DIURNO. AF 06/2014	CHI	0,0048511	44,90	0,21
89035	SINAPI PE SETEMBRO 2026	TRATOR DE PNEUS, POTÊNCIA 85 CV, TRAÇÃO 4X4, PESO COM LASTRO DE 4.675 KG - CHP DIURNO. AF 06/2014	CHP	0,0016370	141,47	0,23
88316	SINAPI PE SETEMBRO 2026	SERVENTE COM ENCARGOS COMPLEMENTARES	H	0,0052740	24,98	0,13
83362	SINAPI PE SETEMBRO 2026	ESPARGIDOR DE ASFALTO PRESSURIZADO, TANQUE 6 M3 COM ISOLAÇÃO TÉRMICA, AQUECIDO COM 2 MAÇARICOS, COM BARRA ESPARGIDORA 3,60 M, MONTADO SOBRE CAMINHÃO TOCO, PBT 14.300 KG, POTÊNCIA 185 CV - CHP DIURNO. AF 05/2023	CHP	0,0004229	309,78	0,13
5841	SINAPI PE SETEMBRO 2026	VASSOURA MECÂNICA REBOCÁVEL COM ESCOVA CILÍNDRICA, LARGURA ÚTIL DE VARRIMENTO DE 2,44 M - CHI DIURNO. AF 06/2014	CHI	0,0036370	4,92	0,01
5839	SINAPI PE SETEMBRO 2026	VASSOURA MECÂNICA REBOCÁVEL COM ESCOVA CILÍNDRICA, LARGURA ÚTIL DE VARRIMENTO DE 2,44 M - CHP DIURNO. AF 06/2014	CHP	0,0016370	9,79	0,01
		TOTAL				**1,09**

Consumos Baseados no Caderno Técnico de Composições Aterros, Bases, Sub bases e Imprimações - Cod. 104375 SINAPI

CÓDIGO	FONTE	DISCRIMINAÇÃO	UND	QUANT	PREÇOS R$	
					UNIT.	TOTAL
COMP030	**COMPOSIÇÃO**	**AQUISIÇÃO DE RR-1C (COLETADO NA ANP - 08/2026 - ACRESCIDO DE ICMS, PIS E COFINS)**	**T**			
ANP	ANP AGOSTO/2026	RR-1C	T	1,000	R$ 3.668,19	3.668,19
		TOTAL				**3.668,19**

Coletado na ANP - 08/2026 - Acrescido de ICMS (20%), PIS (0,65%) e COFINS (3%). Calculado conforme Portaria Portaria DNIT nº 1.977/2017

CÓDIGO	FONTE	DISCRIMINAÇÃO	UND	QUANT	PREÇOS R$	
					UNIT.	TOTAL
COMP032	**COMPOSIÇÃO**	**AQUISIÇÃO DE CAP 50/70 (COLETADO NA ANP - 08/2026 - ACRESCIDO DE ICMS, PIS E COFINS)**	**T**			
ANP	ANP AGOSTO/2026	CAP 50/70	T	1,000000	R$ 4.954,39	4.954,39
		TOTAL				**4.954,39**

Coletado na ANP - 08/2026 - Acrescido de ICMS (20%), PIS (0,65%) e COFINS (3%). Calculado conforme Portaria Portaria DNIT nº 1.977/2017

Assinado por 2 pessoas: SIDCLEI TEIXEIRA MAGALHAES e MICHELE MOTA SAMPAIO LOPES
Para verificar a validade das assinaturas, acesse https://petrolina.1doc.com.br/verificacao/A6A9-1FEA-1DF9-E143 e informe o código A6A9-1FEA-1DF9-E143

COMPOSIÇÕES

OBJETO: CONTRATAÇÃO DE EMPRESA ESPECIALIZADA PARA EXECUÇÃO DE IMPLANTAÇÃO E REVITALIZAÇÃO DE PAVIMENTAÇÃO E DRENAGEM EM DIVERSAS RUAS NO MUNICÍPIO DE PETROLINA-PE

Planilhas de Referência:	Encargos Sociais:		BDI:
SINAPI SERVIÇOS E INSUMOS NÃO DESONERADOS DE SETEMBRO DE 2026; SICRO JULHO 2026; ANP AGOSTO 2026; ORSE AGOSTO 2026	HORISTA	114,63%	23,37%
	MENSALISTA	70,67%	14,45%

DATA: OUTUBRO/2026

CÓDIGO	FONTE	DISCRIMINAÇÃO	UND	QUANT	PREÇOS R$	
					UNIT.	TOTAL
COMP036	**COMPOSIÇÃO**	**EXECUÇÃO DE PAVIMENTO COM APLICAÇÃO DE CONCRETO ASFÁLTICO, CAMADA DE ROLAMENTO - EXCLUSIVE AQUISIÇÃO, CARGA E TRANSPORTE DE MATERIAL ASFÁLTICO**	**M3**			
96464	SINAPI PE SETEMBRO 2026	ROLO COMPACTADOR DE PNEUS, ESTÁTICO, PRESSÃO VARIÁVEL, POTÊNCIA 110 HP, PESO SEM/COM LASTRO 10,8/27 T, LARGURA DE ROLAGEM 2,30 M - CHI DIURNO. AF 06/2017	CHI	0,242388	88,50	21,45
96463	SINAPI PE SETEMBRO 2026	ROLO COMPACTADOR DE PNEUS, ESTÁTICO, PRESSÃO VARIÁVEL, POTÊNCIA 110 HP, PESO SEM/COM LASTRO 10,8/27 T, LARGURA DE ROLAGEM 2,30 M - CHP DIURNO. AF 06/2017	CHP	0,034462	225,94	7,78
96157	SINAPI PE SETEMBRO 2026	TRATOR DE PNEUS COM POTÊNCIA DE 85 CV, TRAÇÃO 4X4, COM VASSOURA MECÂNICA ACOPLADA - CHP DIURNO. AF 03/2017	CHP	0,029696	150,22	4,46
96155	SINAPI PE SETEMBRO 2026	TRATOR DE PNEUS COM POTÊNCIA DE 85 CV, TRAÇÃO 4X4, COM VASSOURA MECÂNICA ACOPLADA - CHI DIURNO. AF 02/2017	CHI	0,108729	49,60	5,39
95632	SINAPI PE SETEMBRO 2026	ROLO COMPACTADOR VIBRATORIO TANDEM, ACO LISO, POTENCIA 125 HP, PESO SEM/COM LASTRO 10,20/11,65 T, LARGURA DE TRABALHO 1,73 M - CHI DIURNO. AF 11/2016	CHI	0,056374	82,44	4,64
95631	SINAPI PE SETEMBRO 2026	ROLO COMPACTADOR VIBRATORIO TANDEM, ACO LISO, POTENCIA 125 HP, PESO SEM/COM LASTRO 10,20/11,65 T, LARGURA DE TRABALHO 1,73 M - CHP DIURNO. AF 11/2016	CHP	0,082051	244,40	20,05
91387	SINAPI PE SETEMBRO 2026	CAMINHÃO BASCULANTE 10 M3, TRUCADO CABINE SIMPLES, PESO BRUTO TOTAL 23.000 KG, CARGA ÚTIL MÁXIMA 15.935 KG, DISTÂNCIA ENTRE EIXOS 4,80 M, POTÊNCIA 230 CV INCLUSIVE CAÇAMBA METÁLICA - CHI DIURNO. AF 06/2014	CHI	0,089053	82,75	7,36
91386	SINAPI PE SETEMBRO 2026	CAMINHÃO BASCULANTE 10 M3, TRUCADO CABINE SIMPLES, PESO BRUTO TOTAL 23.000 KG, CARGA ÚTIL MÁXIMA 15.935 KG, DISTÂNCIA ENTRE EIXOS 4,80 M, POTÊNCIA 230 CV INCLUSIVE CAÇAMBA METÁLICA - CHP DIURNO. AF 06/2014	CHP	0,049372	308,51	15,23
88314	SINAPI PE SETEMBRO 2026	RASTELEIRO COM ENCARGOS COMPLEMENTARES	H	0,968974	29,44	28,52
5837	SINAPI PE SETEMBRO 2026	VIBROACABADORA DE ASFALTO SOBRE ESTEIRAS, LARGURA DE PAVIMENTAÇÃO 1,90 M A 5,30 M, POTÊNCIA 105 HP CAPACIDADE 450 T/H - CHI DIURNO. AF 11/2014	CHI	0,089053	148,72	13,24
5835	SINAPI PE SETEMBRO 2026	VIBROACABADORA DE ASFALTO SOBRE ESTEIRAS, LARGURA DE PAVIMENTAÇÃO 1,90 M A 5,30 M, POTÊNCIA 105 HP CAPACIDADE 450 T/H - CHP DIURNO. AF 11/2014	CHP	0,049372	399,45	19,72
COMPAUX036	COMPOSIÇÃO	USINAGEM DE CONCRETO ASFÁLTICO COM CAP 50/70 PARA CAMADA DE ROLAMENTO, PADRÃO DNIT FAIXA C, EM USINA DE ASFALTO GRAVIMÉTRICA DE 150 TON/H	T	2,566371	203,12	521,28
		TOTAL				**669,12**

Consumos Baseados na Composição SINAPI (04/2026) 95995.
Foi retirado o concreto betuminoso da composição, pois o CAP 50/70 será contabilizado separadamente na planilha
Em atendimento ao OFÍCIO-CIRCULAR Nº 1844/2025/ASSESSORIA/DPP/DNIT SEDE utilizado para todas as camadas de concreto asfáltico

CÓDIGO	FONTE	DISCRIMINAÇÃO	UND	QUANT	PREÇOS R$	
					UNIT.	TOTAL
COMPAUX036	**COMPOSIÇÃO**	**USINAGEM DE CONCRETO ASFÁLTICO COM CAP 50/70 PARA CAMADA DE ROLAMENTO, PADRÃO DNIT FAIXA C, EM USINA DE ASFALTO GRAVIMÉTRICA DE 150 TON/H**	**T**			
95873	SINAPI PE SETEMBRO 2026	GRUPO GERADOR COM CARENAGEM, MOTOR DIESEL POTÊNCIA STANDART ENTRE 250 E 260 KVA - CHI DIURNO. AF 12/2016	CHI	0,00945	13,55	0,12
95872	SINAPI PE SETEMBRO 2026	GRUPO GERADOR COM CARENAGEM, MOTOR DIESEL POTÊNCIA STANDART ENTRE 250 E 260 KVA - CHP DIURNO. AF 12/2016	CHP	0,01024	350,18	3,58
100642	SINAPI PE SETEMBRO 2026	USINA DE MISTURA ASFÁLTICA À QUENTE, TIPO CONTRA FLUXO, PROD 100 A 140 TON/HORA - CHI DIURNO. AF 12/2019	CHI	0,00945	312,62	2,95
100641	SINAPI PE SETEMBRO 2026	USINA DE MISTURA ASFÁLTICA À QUENTE, TIPO CONTRA FLUXO, PROD 100 A 140 TON/HORA - CHP DIURNO. AF 12/2019	CHP	0,01024	5.750,75	58,89
90776	SINAPI PE SETEMBRO 2026	ENCARREGADO GERAL COM ENCARGOS COMPLEMENTARES	H	0,0197	47,16	0,92
88316	SINAPI PE SETEMBRO 2026	SERVENTE COM ENCARGOS COMPLEMENTARES	H	0,03939	24,98	0,98
7030	SINAPI PE SETEMBRO 2026	TANQUE DE ASFALTO ESTACIONÁRIO COM SERPENTINA, CAPACIDADE 30.000 L - CHP DIURNO. AF_05/2023	CHP	0,03939	320,78	12,63
5942	SINAPI PE SETEMBRO 2026	PÁ CARREGADEIRA SOBRE RODAS, POTÊNCIA LÍQUIDA 128 HP, CAPACIDADE DA CAÇAMBA 1,7 A 2,8 M3, PESO OPERACIONAL 11632 KG - CHI DIURNO. AF 06/2014	CHI	0,01452	75,79	1,10
5940	SINAPI PE SETEMBRO 2026	PÁ CARREGADEIRA SOBRE RODAS, POTÊNCIA LÍQUIDA 128 HP, CAPACIDADE DA CAÇAMBA 1,7 A 2,8 M3, PESO OPERACIONAL 11632 KG - CHP DIURNO. AF 06/2014	CHP	0,00517	178,24	0,92
4741	SINAPI INSUMO PE SETEMBRO 2026	PO DE PEDRA (POSTO PEDREIRA/FORNECEDOR, SEM FRETE)	M3	0,33631	102,34	34,41
4721	SINAPI INSUMO PE SETEMBRO 2026	PEDRA BRITADA N. 1 (9,5 A 19 MM) POSTO PEDREIRA/FORNECEDOR, SEM FRETE	M3	0,03215	108,35	3,48
4720	SINAPI INSUMO PE SETEMBRO 2026	PEDRA BRITADA N. 0, OU PEDRISCO (4,8 A 9,5 MM) POSTO PEDREIRA/FORNECEDOR, SEM FRETE	M3	0,42634	125,09	53,33
1106	SINAPI INSUMO PE SETEMBRO 2026	CAL HIDRATADA CH-I PARA ARGAMASSAS	KG	14,46360	1,80	26,03
370	SINAPI INSUMO PE SETEMBRO 2026	AREIA MEDIA - POSTO JAZIDA/FORNECEDOR (RETIRADO NA JAZIDA, SEM TRANSPORTE)	M3	0,02701	140,00	3,78
		TOTAL				**203,12**

Consumos Baseados no Caderno Técnico de Composições Usinagens - Cod. 104361 SINAPI

CÓDIGO	FONTE	DISCRIMINAÇÃO	UND	QUANT	PREÇOS R$	
					UNIT.	TOTAL
COMP049	**COMPOSIÇÃO**	**LIMPEZA DE RUAS (VARRIÇÃO E REMOÇÃO DE ENTULHOS)**	**M2**			
88316	SINAPI PE SETEMBRO 2026	SERVENTE COM ENCARGOS COMPLEMENTARES	H	0,02780	24,98	0,69
		TOTAL				**0,69**

Consumos baseados na composição 6191 ORSE

CÓDIGO	FONTE	DISCRIMINAÇÃO	UND	QUANT	PREÇOS R$	
					UNIT.	TOTAL
COMP050	**COMPOSIÇÃO**	**FORNECIMENTO E INSTALAÇÃO DE PLACA DE SINALIZAÇÃO DE REGULAMENTALÇAO D = 0,40M EM CHAPA DE AÇO Nº 16 GALVANIZADO COM PELÍCULA RETRORREFLETIVA TIPO I + SI EM SUPORTE METÁLICO**	**UN**			
88316	SINAPI PE SETEMBRO 2026	SERVENTE COM ENCARGOS COMPLEMENTARES	H	0,09530	24,98	2,38
88278	SINAPI PE SETEMBRO 2026	MONTADOR DE ESTRUTURAS METÁLICAS COM ENCARGOS COMPLEMENTARES	H	0,03180	23,29	0,74
5213414	SICRO PE JULHO 2026	PLACA EM AÇO Nº 16 GALVANIZADO COM PELÍCULA RETRORREFLETIVA TIPO I + SI - CONFECÇÃO	m²	0,12566	614,67	77,24
N.07.000.000009	CPOS	ABRAÇADEIRA EM AÇO GALVANIZADO COM PARAFUSOS E PORCAS PARA PLACAS DE SINALIZAÇÃO	UN	4,00000	25,63	102,52
		TOTAL				**182,88**

Consumos baseados na composição 103699 SINAPI e 5213440 SICRO - TRANSFORMADA PARA UNITÁRIA E COEFICIENTES PROPORCIONAIS A ÁREA DA PLACA

Assinado por 2 pessoas: SIDCLEI TEIXEIRA MAGALHAES e MICHELE MOTA SAMPAIO LOPES
Para verificar a validade das assinaturas, acesse https://petrolina.1doc.com.br/verificacao/A6A9-1FEA-1DF9-E143 e informe o código A6A9-1FEA-1DF9-E143

COMPOSIÇÕES

OBJETO: CONTRATAÇÃO DE EMPRESA ESPECIALIZADA PARA EXECUÇÃO DE IMPLANTAÇÃO E REVITALIZAÇÃO DE PAVIMENTAÇÃO E DRENAGEM EM DIVERSAS RUAS NO MUNICÍPIO DE PETROLINA-PE

Planilhas de Referência:	**Encargos Sociais:**		**BDI:**
SINAPI SERVIÇOS E INSUMOS NÃO DESONERADOS DE SETEMBRO DE 2026; SICRO JULHO 2026; ANP AGOSTO 2026; ORSE AGOSTO 2026	HORISTA	114,63%	23,37%
	MENSALISTA	70,67%	14,45%
			DATA: OUTUBRO/2026

CÓDIGO	FONTE	DISCRIMINAÇÃO	UND	QUANT	PREÇOS R$	
					UNIT.	TOTAL
COMP051	**COMPOSIÇÃO**	**FORNECIMENTO E INSTALAÇÃO DE PLACA DE SINALIZAÇÃO DE ADVERTÊNCIA DIM. 0,45X0,45M EM CHAPA DE AÇO Nº 16 GALVANIZADO COM PELÍCULA RETRORREFLETIVA TIPO I + SI EM SUPORTE METÁLICO**	**UN**			
88316	SINAPI PE SETEMBRO 2026	SERVENTE COM ENCARGOS COMPLEMENTARES	H	0,15350	24,98	3,83
88278	SINAPI PE SETEMBRO 2026	MONTADOR DE ESTRUTURAS METÁLICAS COM ENCARGOS COMPLEMENTARES	H	0,05120	23,29	1,19
5213414	SICRO PE JULHO 2026	PLACA EM AÇO Nº 16 GALVANIZADO COM PELÍCULA RETRORREFLETIVA TIPO I + SI - CONFECÇÃO	M2	0,20250	614,67	124,47
N.07.000.000009	CPOS	ABRAÇADEIRA EM AÇO GALVANIZADO COM PARAFUSOS E PORCAS PARA PLACAS DE SINALIZAÇÃO	UN	4,00000	25,63	102,52
		TOTAL				**232,01**

Consumos baseados na composição 103699 SINAPI e 5213440 SICRO - TRANSFORMADA PARA UNITÁRIA E COEFICIENTES PROPORCIONAIS A ÁREA DA PLACA

CÓDIGO	FONTE	DISCRIMINAÇÃO	UND	QUANT	PREÇOS R$	
					UNIT.	TOTAL
COMP053	**COMPOSIÇÃO**	**LOCAÇÃO DE CONTAINER PARA ALMOXARIFADO**	**UN**			
4654	ORSE AGOSTO 2026	LOCAÇÃO DE CONTAINER - ALMOXARIFADO SEM BANHEIRO - 6,00 X 2,40M	MÊS	12	800,00	9.600,00
		TOTAL				**9.600,00**

CÓDIGO	FONTE	DISCRIMINAÇÃO	UND	QUANT	PREÇOS R$	
					UNIT.	TOTAL
COMP054	**COMPOSIÇÃO**	**INSTALAÇÃO PROVISÓRIA DE ENÉRGIA ELÉTRICA, AÉREA, TRIFÁSICA, EM POSTE GALVANIZADO, EXCLUSIVE FORNECIMENTO DO MEDIDOR**	**UN**			
94975	SINAPI PE SETEMBRO 2026	CONCRETO FCK = 15MPA, TRAÇO 1:3,4:3,5 (EM MASSA SECA DE CIMENTO/ AREIA MÉDIA/ BRITA 1) - PREPARO MANUAL. AF 05/2021	M3	0,08	586,34	46,90
88264	SINAPI PE SETEMBRO 2026	ELETRICISTA COM ENCARGOS COMPLEMENTARES	H	8	31,40	251,20
88309	SINAPI PE SETEMBRO 2026	PEDREIRO COM ENCARGOS COMPLEMENTARES	H	2	30,95	61,90
88316	SINAPI PE SETEMBRO 2026	SERVENTE COM ENCARGOS COMPLEMENTARES	H	8	24,98	199,84
39210	SINAPI INSUMO PE SETEMBRO 2026	ARRUELA EM ALUMINIO, COM ROSCA, DE 1", PARA ELETRODUTO	UN	2	1,07	2,14
39176	SINAPI INSUMO PE SETEMBRO 2026	BUCHA EM ALUMINIO, COM ROSCA, DE 1", PARA ELETRODUTO	UN	2	1,44	2,88
39241	SINAPI INSUMO PE SETEMBRO 2026	CABO DE COBRE, RIGIDO, CLASSE 2, ISOLACAO EM PVC/A, ANTICHAMA BWF-B, 1 CONDUTOR, 450/750 V, SECAO NOMINAL 16 MM2	M	30	21,08	632,40
857	SINAPI INSUMO PE SETEMBRO 2026	CABO DE COBRE NU 16 MM2 MEIO-DURO	M	0,4322	23,52	10,16
39809	SINAPI INSUMO PE SETEMBRO 2026	CAIXA PARA MEDIDOR POLIFASICO, EM POLICARBONATO / TERMOPLASTICO, PARA ALOJAR 1 DISJUNTOR (PADRAO DA CONCESSIONARIA LOCAL)	UN	1	289,24	289,24
420	SINAPI INSUMO SP SETEMBRO 2026	CINTA CIRCULAR EM ACO GALVANIZADO DE 150 MM DE DIAMETRO PARA FIXACAO DE CAIXA MEDICAO, INCLUI PARAFUSOS E PORCAS	UN	1	27,20	27,20
2392	SINAPI INSUMO PE SETEMBRO 2026	DISJUNTOR TIPO NEMA, TRIPOLAR 10 ATE 50A, TENSAO MAXIMA DE 415 V	UN	1	77,26	77,26
2685	SINAPI INSUMO PE SETEMBRO 2026	ELETRODUTO DE PVC RIGIDO ROSCAVEL DE 1", SEM LUVA	M	6	8,93	53,58
3379	SINAPI INSUMO PE SETEMBRO 2026	HASTE DE ATERRAMENTO EM ACO COM 3,00 M DE COMPRIMENTO E DN = 5/8", REVESTIDA COM BAIXA CAMADA DE COBRE, SEM CONECTOR	UN	1	104,75	104,75
3398	SINAPI INSUMO PE SETEMBRO 2026	ISOLADOR DE PORCELANA, TIPO ROLDANA, DIMENSOES DE *72* X *72* MM, PARA USO EM BAIXA TENSAO	UN	1	5,28	5,28
1892	SINAPI INSUMO PE SETEMBRO 2026	LUVA EM PVC RIGIDO ROSCAVEL, DE 1", PARA ELETRODUTO	UN	4	2,15	8,60
4346	SINAPI INSUMO PE SETEMBRO 2026	PARAFUSO DE FERRO POLIDO, SEXTAVADO, COM ROSCA PARCIAL, DIAMETRO 5/8", COMPRIMENTO 6", COM PORCA E ARRUELA DE PRESSAO MEDIA	UN	2	13,82	27,64
4676	ORSE AGOSTO 2026	FITA EM AÇO 1/2" FUSIMEC OU SIMILAR	M	0,1333	1,99	0,26
2645	ORSE AGOSTO 2026	POSTE DE FERRO GALVANIZADO, 3" X 6M, COMPLETO, PARA ENTRADA DE ENERGIA	UN	1	370,55	370,55
		TOTAL				**2.171,78**

Composição espelho 09416 - ORSE

CÓDIGO	FONTE	DISCRIMINAÇÃO	UND	QUANT	PREÇOS R$	
					UNIT.	TOTAL
COMP055	**COMPOSIÇÃO**	**ASSENTAMENTO DE GUIA (MEIO-FIO) EM TRECHO RETO, CONFECCIONADA EM CONCRETO PRÉ-FABRICADO, DIMENSÕES 100X15X13X30 CM (COMPRIMENTO X BASE INFERIOR X BASE SUPERIOR X ALTURA). (EXCLUSO MEIO-FIO)**	**M**			
88629	SINAPI PE SETEMBRO 2026	ARGAMASSA TRAÇO 1:3 (EM VOLUME DE CIMENTO E AREIA MÉDIA ÚMIDA), PREPARO MANUAL. AF_07/2026	M3	0,0018	883,21	1,58
88316	SINAPI PE SETEMBRO 2026	SERVENTE COM ENCARGOS COMPLEMENTARES	H	0,2296	24,98	5,73
88309	SINAPI PE SETEMBRO 2026	PEDREIRO COM ENCARGOS COMPLEMENTARES	H	0,2296	30,95	7,10
370	SINAPI INSUMO PE SETEMBRO 2026	AREIA MEDIA - POSTO JAZIDA/FORNECEDOR (RETIRADO NA JAZIDA, SEM TRANSPORTE)	M3	0,0066	140,00	0,92
		TOTAL				**15,33**

Composição espelho SINAPI 94273
Retirado o meio-fio (4059) que será considerado a parte sob a taxa de 1,005 m/m

Assinado por 2 pessoas: SIDCLEI TEIXEIRA MAGALHAES e MICHELE MOTA SAMPAIO LOPES
Para verificar a validade das assinaturas, acesse https://petrolina.1doc.com.br/verificacao/A6A9-1FEA-1DF9-E143 e informe o código A6A9-1FEA-1DF9-E143

COMPOSIÇÕES

OBJETO: CONTRATAÇÃO DE EMPRESA ESPECIALIZADA PARA EXECUÇÃO DE IMPLANTAÇÃO E REVITALIZAÇÃO DE PAVIMENTAÇÃO E DRENAGEM EM DIVERSAS RUAS NO MUNICÍPIO DE PETROLINA-PE

Planilhas de Referência:	**Encargos Sociais:**		**BDI:**
SINAPI SERVIÇOS E INSUMOS NÃO DESONERADOS DE SETEMBRO DE 2026; SICRO JULHO 2026; ANP AGOSTO 2026; ORSE AGOSTO 2026	HORISTA	114,63%	23,37%
	MENSALISTA	70,67%	14,45%

DATA: OUTUBRO/2026

CÓDIGO	FONTE	DISCRIMINAÇÃO	UND	QUANT	PREÇOS R$	
					UNIT.	TOTAL
COMP056	**COMPOSIÇÃO**	**ASSENTAMENTO DE GUIA (MEIO-FIO) EM TRECHO RETO, CONFECCIONADA EM CONCRETO PRÉ-FABRICADO, DIMENSÕES 100X15X13X20 CM (COMPRIMENTO X BASE INFERIOR X BASE SUPERIOR X ALTURA). (EXCLUSO MEIO-FIO)**	**M**			
88629	SINAPI PE SETEMBRO 2026	ARGAMASSA TRAÇO 1:3 (EM VOLUME DE CIMENTO E AREIA MÉDIA ÚMIDA), PREPARO MANUAL. AF_07/2026	M3	0,0012	883,21	1,05
88316	SINAPI PE SETEMBRO 2026	SERVENTE COM ENCARGOS COMPLEMENTARES	H	0,2151	24,98	5,37
88309	SINAPI PE SETEMBRO 2026	PEDREIRO COM ENCARGOS COMPLEMENTARES	H	0,2151	30,95	6,65
370	SINAPI INSUMO PE SETEMBRO 2026	AREIA MEDIA - POSTO JAZIDA/FORNECEDOR (RETIRADO NA JAZIDA, SEM TRANSPORTE)	M3	0,0066	140,00	0,92
		TOTAL				**13,99**

Composição espelho SINAPI 94275
Retirado o meio-fio (41679) que será considerado a parte sob a taxa de 1,005 m/m

CÓDIGO	FONTE	DISCRIMINAÇÃO	UND	QUANT	PREÇOS R$	
					UNIT.	TOTAL
COMP057	**COMPOSIÇÃO**	**EXECUÇÃO DE SARJETA DE CONCRETO USINADO, MOLDADA IN LOCO EM TRECHO RETO, 30 CM BASE X 10 CM ALTURA (i=25%)**	**M**			
88316	SINAPI PE SETEMBRO 2026	SERVENTE COM ENCARGOS COMPLEMENTARES	H	0,3650	24,98	9,11
88309	SINAPI PE SETEMBRO 2026	PEDREIRO COM ENCARGOS COMPLEMENTARES	H	0,3650	30,95	11,29
6212	SINAPI INSUMO PE SETEMBRO 2026	TABUA *2,5 X 30 CM EM PINUS, MISTA OU EQUIVALENTE DA REGIAO - BRUTA	M	0,0833	19,25	1,60
4517	SINAPI INSUMO PE SETEMBRO 2026	SARRAFO *2,5 X 7,5* CM EM PINUS, MISTA OU EQUIVALENTE DA REGIAO - BRUTA	M	0,2000	4,06	0,81
370	SINAPI INSUMO PE SETEMBRO 2026	AREIA MEDIA - POSTO JAZIDA/FORNECEDOR (RETIRADO NA JAZIDA, SEM TRANSPORTE)	M3	0,0099	140,00	1,38
		TOTAL				**24,19**

Composição espelho SINAPI 94288
Retirado o concreto usinado (34492) que será considerado a parte sob a taxa de 0,0376 m3/m

CÓDIGO	FONTE	DISCRIMINAÇÃO	UND	QUANT	PREÇOS R$	
					UNIT.	TOTAL
COMP058	**COMPOSIÇÃO**	**EXECUÇÃO DE SARJETÃO DE CONCRETO, MOLDADA IN LOCO EM TRECHO RETO, 100 CM BASE X 20 CM ALTURA (EXCLUSO CONCRETO)**	**M**			
4517	SINAPI INSUMO PE SETEMBRO 2026	SARRAFO *2,5 X 7,5* CM EM PINUS, MISTA OU EQUIVALENTE DA REGIAO - BRUTA	M	0,4000	4,06	1,62
6189	SINAPI INSUMO PE SETEMBRO 2026	TABUA NAO APARELHADA *2,5 X 30* CM, EM MACARANDUBA/MASSARANDUBA, ANGELIM OU EQUIVALENTE DA REGIAO - BRUTA	M	0,3750	33,51	12,56
103670	SINAPI PE SETEMBRO 2026	LANÇAMENTO COM USO DE BALDES, ADENSAMENTO E ACABAMENTO DE CONCRETO EM ESTRUTURAS. AF_02/2022	M3	0,2480	337,44	83,68
88309	SINAPI PE SETEMBRO 2026	PEDREIRO COM ENCARGOS COMPLEMENTARES	H	0,8320	30,95	25,75
88316	SINAPI PE SETEMBRO 2026	SERVENTE COM ENCARGOS COMPLEMENTARES	H	0,8320	24,98	20,78
		TOTAL				**144,39**

Consumos Descritos nas Planta de Dispositivos Tipo de Drenagem
Retirado o concreto, contabilizado a parte diretamente como usinado (39849) com 20 MPa no orçamento sob a taxa de 0,2480 m³/und

CÓDIGO	FONTE	DISCRIMINAÇÃO	UND	QUANT	PREÇOS R$	
					UNIT.	TOTAL
COMP059	**COMPOSIÇÃO**	**ASSENTAMENTO DE TUBO DE PEAD PARA DRENAGEM, DN 400 MM, JUNTA ELÁSTICA (NÃO INCLUI FORNECIMENTO)**	**M**			
88309	SINAPI PE SETEMBRO 2026	PEDREIRO COM ENCARGOS COMPLEMENTARES	H	0,0067	30,95	0,20
88316	SINAPI PE SETEMBRO 2026	SERVENTE COM ENCARGOS COMPLEMENTARES	H	0,0133	24,98	0,33
20078	SINAPI INSUMO PE SETEMBRO 2026	PASTA LUBRIFICANTE PARA TUBOS E CONEXOES COM JUNTA ELASTICA, EMBALAGEM DE *400* GR (USO EM PVC, ACO, POLIETILENO E OUTROS)	UN	0,0521	29,69	1,54
370	SINAPI INSUMO PE SETEMBRO 2026	AREIA MEDIA - POSTO JAZIDA/FORNECEDOR (RETIRADO NA JAZIDA, SEM TRANSPORTE)	M3	0,0880	140,00	12,32
5914655	SICRO PE JULHO 2026	CARGA, MANOBRA E DESCARGA DE MATERIAIS DIVERSOS EM CAMINHÃO CARROCERIA DE 15 T - CARGA E DESCARGA MANUAIS	T	0,0093	37,64	0,34
		TOTAL				**14,73**

Composição espelho SICRO 2003983
Tubo PEAD (M0131 SICRO) considerado separadamente sob a taxa de 1,01233 m/m

CÓDIGO	FONTE	DISCRIMINAÇÃO	UND	QUANT	PREÇOS R$	
					UNIT.	TOTAL
COMP060	**COMPOSIÇÃO**	**ASSENTAMENTO DE TUBO DE PEAD PARA DRENAGEM, DN 450 MM, JUNTA ELÁSTICA (NÃO INCLUI FORNECIMENTO)**	**M**			
88309	SINAPI PE SETEMBRO 2026	PEDREIRO COM ENCARGOS COMPLEMENTARES	H	0,0077	30,95	0,23
88316	SINAPI PE SETEMBRO 2026	SERVENTE COM ENCARGOS COMPLEMENTARES	H	0,0154	24,98	0,38
20078	SINAPI INSUMO PE SETEMBRO 2026	PASTA LUBRIFICANTE PARA TUBOS E CONEXOES COM JUNTA ELASTICA, EMBALAGEM DE *400* GR (USO EM PVC, ACO, POLIETILENO E OUTROS)	UN	0,0696	29,69	2,06
370	SINAPI INSUMO PE SETEMBRO 2026	AREIA MEDIA - POSTO JAZIDA/FORNECEDOR (RETIRADO NA JAZIDA, SEM TRANSPORTE)	M3	0,0980	140,00	13,72
5914655	SICRO PE JULHO 2026	CARGA, MANOBRA E DESCARGA DE MATERIAIS DIVERSOS EM CAMINHÃO CARROCERIA DE 15 T - CARGA E DESCARGA MANUAIS	M2	0,0100	37,64	0,37
		TOTAL				**16,76**

Composição espelho SICRO 2003984
Tubo PEAD (M0132 SICRO) considerado separadamente sob a taxa de 1,01267 m/m

Assinado por 2 pessoas: SIDCLEI TEIXEIRA MAGALHAES e MICHELE MOTA SAMPAIO LOPES
Para verificar a validade das assinaturas, acesse https://petrolina.1doc.com.br/verificacao/A6A9-1FEA-1DF9-E143 e informe o código A6A9-1FEA-1DF9-E143

COMPOSIÇÕES

OBJETO: CONTRATAÇÃO DE EMPRESA ESPECIALIZADA PARA EXECUÇÃO DE IMPLANTAÇÃO E REVITALIZAÇÃO DE PAVIMENTAÇÃO E DRENAGEM EM DIVERSAS RUAS NO MUNICÍPIO DE PETROLINA-PE

Planilhas de Referência:	Encargos Sociais:		BDI:
SINAPI SERVIÇOS E INSUMOS NÃO DESONERADOS DE SETEMBRO DE 2026; SICRO JULHO 2026; ANP AGOSTO 2026; ORSE AGOSTO 2026	HORISTA	114,63%	23,37%
	MENSALISTA	70,67%	14,45%
			DATA: OUTUBRO/2026

CÓDIGO	FONTE	DISCRIMINAÇÃO	UND	QUANT	PREÇOS R$	
					UNIT.	TOTAL
COMP061	COMPOSIÇÃO	ASSENTAMENTO DE TUBO DE PEAD PARA DRENAGEM, DN 600 MM, JUNTA ELÁSTICA (NÃO INCLUI FORNECIMENTO)	M			
88907	SINAPI PE SETEMBRO 2026	ESCAVADEIRA HIDRÁULICA SOBRE ESTEIRAS, CAÇAMBA 1,20 M3, PESO OPERACIONAL 21 T, POTÊNCIA BRUTA 155 HP - CHP DIURNO. AF 06/2014	CHP	0,0098	293,63	2,87
88908	SINAPI PE SETEMBRO 2026	ESCAVADEIRA HIDRÁULICA SOBRE ESTEIRAS, CAÇAMBA 1,20 M3, PESO OPERACIONAL 21 T, POTÊNCIA BRUTA 155 HP - CHI DIURNO. AF 06/2014	CHI	0,0000	108,10	-
88309	SINAPI PE SETEMBRO 2026	PEDREIRO COM ENCARGOS COMPLEMENTARES	H	0,0098	30,95	0,30
88316	SINAPI PE SETEMBRO 2026	SERVENTE COM ENCARGOS COMPLEMENTARES	H	0,0196	24,98	0,48
20078	SINAPI INSUMO PE SETEMBRO 2026	PASTA LUBRIFICANTE PARA TUBOS E CONEXOES COM JUNTA ELASTICA, EMBALAGEM DE *400* GR (USO EM PVC, ACO, POLIETILENO E OUTROS)	UN	0,0696	29,69	2,06
370	SINAPI INSUMO PE SETEMBRO 2026	AREIA MEDIA - POSTO JAZIDA/FORNECEDOR (RETIRADO NA JAZIDA, SEM TRANSPORTE)	M3	0,1200	140,00	16,80
5914655	SICRO PE JULHO 2026	CARGA, MANOBRA E DESCARGA DE MATERIAIS DIVERSOS EM CAMINHÃO CARROCERIA DE 15 T - CARGA E DESCARGA MANUAIS	M2	0,0166	37,64	0,62
		TOTAL				23,13

Composição espelho SICRO 2003986
Tubo PEAD (M0134 SICRO) considerado separadamente sob a taxa de 1,01867 m/m

CÓDIGO	FONTE	DISCRIMINAÇÃO	UND	QUANT	PREÇOS R$	
					UNIT.	TOTAL
COMP062	COMPOSIÇÃO	ASSENTAMENTO DE TUBO DE PEAD PARA DRENAGEM, DN 750 MM, JUNTA ELÁSTICA (NÃO INCLUI FORNECIMENTO)	M			
88907	SINAPI PE SETEMBRO 2026	ESCAVADEIRA HIDRÁULICA SOBRE ESTEIRAS, CAÇAMBA 1,20 M3, PESO OPERACIONAL 21 T, POTÊNCIA BRUTA 155 HP - CHP DIURNO. AF 06/2014	CHP	0,0114	293,63	3,33
88908	SINAPI PE SETEMBRO 2026	ESCAVADEIRA HIDRÁULICA SOBRE ESTEIRAS, CAÇAMBA 1,20 M3, PESO OPERACIONAL 21 T, POTÊNCIA BRUTA 155 HP - CHI DIURNO. AF 06/2014	CHI	0,0000	108,10	-
88309	SINAPI PE SETEMBRO 2026	PEDREIRO COM ENCARGOS COMPLEMENTARES	H	0,0114	30,95	0,35
88316	SINAPI PE SETEMBRO 2026	SERVENTE COM ENCARGOS COMPLEMENTARES	H	0,0227	24,98	0,56
20078	SINAPI INSUMO PE SETEMBRO 2026	PASTA LUBRIFICANTE PARA TUBOS E CONEXOES COM JUNTA ELASTICA, EMBALAGEM DE *400* GR (USO EM PVC, ACO, POLIETILENO E OUTROS)	UN	0,1042	29,69	3,09
370	SINAPI INSUMO PE SETEMBRO 2026	AREIA MEDIA - POSTO JAZIDA/FORNECEDOR (RETIRADO NA JAZIDA, SEM TRANSPORTE)	M3	0,2145	140,00	30,03
5914655	SICRO PE JULHO 2026	CARGA, MANOBRA E DESCARGA DE MATERIAIS DIVERSOS EM CAMINHÃO CARROCERIA DE 15 T - CARGA E DESCARGA MANUAIS	M2	0,0245	37,64	0,92
		TOTAL				38,28

Composição espelho SICRO 2003987
Tubo PEAD (M0135 SICRO) considerado separadamente sob a taxa de 1,01867 m/m

CÓDIGO	FONTE	DISCRIMINAÇÃO	UND	QUANT	PREÇOS R$	
					UNIT.	TOTAL
COMP063	COMPOSIÇÃO	ASSENTAMENTO DE TUBO DE PEAD PARA DRENAGEM, DN 900 MM, JUNTA ELÁSTICA (NÃO INCLUI FORNECIMENTO)	M			
88907	SINAPI PE SETEMBRO 2026	ESCAVADEIRA HIDRÁULICA SOBRE ESTEIRAS, CAÇAMBA 1,20 M3, PESO OPERACIONAL 21 T, POTÊNCIA BRUTA 155 HP - CHP DIURNO. AF 06/2014	CHP	0,0128	293,63	3,76
88908	SINAPI PE SETEMBRO 2026	ESCAVADEIRA HIDRÁULICA SOBRE ESTEIRAS, CAÇAMBA 1,20 M3, PESO OPERACIONAL 21 T, POTÊNCIA BRUTA 155 HP - CHI DIURNO. AF 06/2014	CHI	0,0000	108,10	-
88309	SINAPI PE SETEMBRO 2026	PEDREIRO COM ENCARGOS COMPLEMENTARES	H	0,0128	30,95	0,39
88316	SINAPI PE SETEMBRO 2026	SERVENTE COM ENCARGOS COMPLEMENTARES	H	0,0256	24,98	0,64
20078	SINAPI INSUMO PE SETEMBRO 2026	PASTA LUBRIFICANTE PARA TUBOS E CONEXOES COM JUNTA ELASTICA, EMBALAGEM DE *400* GR (USO EM PVC, ACO, POLIETILENO E OUTROS)	UN	0,1042	29,69	3,09
370	SINAPI INSUMO PE SETEMBRO 2026	AREIA MEDIA - POSTO JAZIDA/FORNECEDOR (RETIRADO NA JAZIDA, SEM TRANSPORTE)	M3	0,2415	140,00	33,81
5914655	SICRO PE JULHO 2026	CARGA, MANOBRA E DESCARGA DE MATERIAIS DIVERSOS EM CAMINHÃO CARROCERIA DE 15 T - CARGA E DESCARGA MANUAIS	M2	0,0300	37,64	1,12
		TOTAL				42,81

Composição espelho SICRO 2003989
Tubo PEAD (M0137 SICRO) considerado separadamente sob a taxa de 1,02167 m/m

CÓDIGO	FONTE	DISCRIMINAÇÃO	UND	QUANT	PREÇOS R$	
					UNIT.	TOTAL
COMP064	COMPOSIÇÃO	ASSENTAMENTO DE TUBO DE PEAD PARA DRENAGEM, DN 1050 MM, JUNTA ELÁSTICA (NÃO INCLUI FORNECIMENTO)	M			
88907	SINAPI PE SETEMBRO 2026	ESCAVADEIRA HIDRÁULICA SOBRE ESTEIRAS, CAÇAMBA 1,20 M3, PESO OPERACIONAL 21 T, POTÊNCIA BRUTA 155 HP - CHP DIURNO. AF 06/2014	CHP	0,0139	293,63	4,07
88908	SINAPI PE SETEMBRO 2026	ESCAVADEIRA HIDRÁULICA SOBRE ESTEIRAS, CAÇAMBA 1,20 M3, PESO OPERACIONAL 21 T, POTÊNCIA BRUTA 155 HP - CHI DIURNO. AF 06/2014	CHI	0,0000	108,10	-
88309	SINAPI PE SETEMBRO 2026	PEDREIRO COM ENCARGOS COMPLEMENTARES	H	0,0139	30,95	0,42
88316	SINAPI PE SETEMBRO 2026	SERVENTE COM ENCARGOS COMPLEMENTARES	H	0,0278	24,98	0,69
20078	SINAPI INSUMO PE SETEMBRO 2026	PASTA LUBRIFICANTE PARA TUBOS E CONEXOES COM JUNTA ELASTICA, EMBALAGEM DE *400* GR (USO EM PVC, ACO, POLIETILENO E OUTROS)	UN	0,2083	29,69	6,18
370	SINAPI INSUMO PE SETEMBRO 2026	AREIA MEDIA - POSTO JAZIDA/FORNECEDOR (RETIRADO NA JAZIDA, SEM TRANSPORTE)	M3	0,2730	140,00	38,22
5914655	SICRO PE JULHO 2026	CARGA, MANOBRA E DESCARGA DE MATERIAIS DIVERSOS EM CAMINHÃO CARROCERIA DE 15 T - CARGA E DESCARGA MANUAIS	M2	0,0371	37,64	1,39
		TOTAL				50,97

Composição espelho SICRO 2003991
Tubo PEAD (M0141 SICRO) considerado separadamente sob a taxa de 1,02467 m/m

Assinado por 2 pessoas: SIDCLEI TEIXEIRA MAGALHAES e MICHELE MOTA SAMPAIO LOPES
Para verificar a validade das assinaturas, acesse https://petrolina.1doc.com.br/verificacao/A6A9-1FEA-1DF9-E143 e informe o código A6A9-1FEA-1DF9-E143

COMPOSIÇÕES

OBJETO: CONTRATAÇÃO DE EMPRESA ESPECIALIZADA PARA EXECUÇÃO DE IMPLANTAÇÃO E REVITALIZAÇÃO DE PAVIMENTAÇÃO E DRENAGEM EM DIVERSAS RUAS NO MUNICÍPIO DE PETROLINA-PE

Planilhas de Referência:	**Encargos Sociais:**		**BDI:**
SINAPI SERVIÇOS E INSUMOS NÃO DESONERADOS DE SETEMBRO DE 2026; SICRO JULHO 2026; ANP AGOSTO 2026; ORSE AGOSTO 2026	HORISTA	114,63%	23,37%
	MENSALISTA	70,67%	14,45%
			DATA: OUTUBRO/2026

CÓDIGO	FONTE	DISCRIMINAÇÃO	UND	QUANT	PREÇOS R$	
					UNIT.	TOTAL
COMP066	**COMPOSIÇÃO**	**ASSENTAMENTO DE TUBO DE PEAD PARA DRENAGEM, DN 1500 MM, JUNTA ELÁSTICA (NÃO INCLUI FORNECIMENTO)**	**M**			
88907	SINAPI PE SETEMBRO 2026	ESCAVADEIRA HIDRÁULICA SOBRE ESTEIRAS, CAÇAMBA 1,20 M3, PESO OPERACIONAL 21 T, POTÊNCIA BRUTA 155 HP - CHP DIURNO. AF_06/2014	CHP	0,0167	293,63	4,89
88908	SINAPI PE SETEMBRO 2026	ESCAVADEIRA HIDRÁULICA SOBRE ESTEIRAS, CAÇAMBA 1,20 M3, PESO OPERACIONAL 21 T, POTÊNCIA BRUTA 155 HP - CHI DIURNO. AF_06/2014	CHI	0,0000	108,10	-
88309	SINAPI PE SETEMBRO 2026	PEDREIRO COM ENCARGOS COMPLEMENTARES	H	0,0167	30,95	0,51
88316	SINAPI PE SETEMBRO 2026	SERVENTE COM ENCARGOS COMPLEMENTARES	H	0,0333	24,98	0,83
20078	SINAPI INSUMO PE SETEMBRO 2026	PASTA LUBRIFICANTE PARA TUBOS E CONEXOES COM JUNTA ELASTICA, EMBALAGEM DE *400* GR (USO EM PVC, ACO, POLIETILENO E OUTROS)	UN	0,2083	29,69	6,18
370	SINAPI INSUMO PE SETEMBRO 2026	AREIA MEDIA - POSTO JAZIDA/FORNECEDOR (RETIRADO NA JAZIDA, SEM TRANSPORTE)	M3	0,3600	140,00	50,40
5914655	SICRO PE JULHO 2026	CARGA, MANOBRA E DESCARGA DE MATERIAIS DIVERSOS EM CAMINHÃO CARROCERIA DE 15 T - CARGA E DESCARGA MANUAIS	M2	0,0699	37,64	2,62
		TOTAL				**65,43**

Composição espelho SICRO 2003993
Tubo PEAD (M0143 SICRO) considerado separadamente sob a taxa de 1,03383 m/m

CÓDIGO	FONTE	DISCRIMINAÇÃO	UND	QUANT	PREÇOS R$	
					UNIT.	TOTAL
COMP067	**COMPOSIÇÃO**	**BOCA DE LOBO DUPLA COMBINADA COM GRELHA TIPO BLDG**	**UND**			
88316	SINAPI PE SETEMBRO 2026	SERVENTE COM ENCARGOS COMPLEMENTARES	H	0,2000	24,98	4,99
M0224	SICRO PE JULHO 2026	GUIA-CHAPÉU PRÉ-MOLDADA - C = 120 CM	UND	2,0000	61,20	122,40
M2623	SICRO PE JULHO 2026	GRELHA METÁLICA PARA BOCA DE LOBO COM CAPACIDADE DE ATÉ 300 KN - C = 0,90 M E L = 0,30 M	UND	2,0000	500,25	1.000,49
92760	SINAPI PE SETEMBRO 2026	ARMAÇÃO DE PILAR OU VIGA DE ESTRUTURA CONVENCIONAL DE CONCRETO ARMADO UTILIZANDO AÇO CA-50 DE 6,3 MM - MONTAGEM. AF_06/2022	KG	30,0000	13,15	394,50
92761	SINAPI PE SETEMBRO 2026	ARMAÇÃO DE PILAR OU VIGA DE ESTRUTURA CONVENCIONAL DE CONCRETO ARMADO UTILIZANDO AÇO CA-50 DE 8,0 MM - MONTAGEM. AF_06/2022	KG	102,0000	12,15	1.239,30
94965	SINAPI PE SETEMBRO 2026	CONCRETO FCK = 25MPA, TRAÇO 1:2,3:2,7 (EM MASSA SECA DE CIMENTO/ AREIA MÉDIA/ BRITA 1) - PREPARO MECÂNICO COM BETONEIRA 400 L. AF_05/2021	M3	1,2700	589,48	748,63
3103302	SICRO PE JULHO 2026	FÔRMAS DE TÁBUAS DE PINHO PARA DISPOSITIVOS DE DRENAGEM - UTILIZAÇÃO DE 3 VEZES - CONFECÇÃO, INSTALAÇÃO E RETIRADA	M2	8,7900	86,89	763,76
94962	SINAPI PE SETEMBRO 2026	CONCRETO MAGRO PARA LASTRO, TRAÇO 1:4,5:4,5 (EM MASSA SECA DE CIMENTO/ AREIA MÉDIA/ BRITA 1) - PREPARO MECÂNICO COM BETONEIRA 400 L. AF_05/2021	M3	0,5900	466,54	275,25
89472	SINAPI PE SETEMBRO 2026	ALVENARIA DE BLOCOS DE CONCRETO ESTRUTURAL 14X19X39 CM (ESPESSURA 14 CM), FBK = 14 MPA, UTILIZANDO COLHER DE PEDREIRO. AF_07/2026	M2	8,3200	148,13	1.232,44
100475	SINAPI PE SETEMBRO 2026	ARGAMASSA TRAÇO 1:3 (EM VOLUME DE CIMENTO E AREIA MÉDIA ÚMIDA) COM ADIÇÃO DE IMPERMEABILIZANTE, PREPARO MECÂNICO COM BETONEIRA ATÉ 600 L. AF_07/2026	M3	8,1500	933,04	7.604,27
90282	SINAPI PE SETEMBRO 2026	GRAUTE FGK=15 MPA; TRAÇO 1:2,2:2,5:0,4 (EM MASSA SECA DE CIMENTO/ AREIA GROSSA/ BRITA 0/ ADITIVO) - PREPARO MECÂNICO COM BETONEIRA 400 L. AF_06/2026	M3	0,3800	645,34	245,22
		TOTAL				**13.631,25**

Composição espelho SICRO 2003634 , vide consumos no projeto de dispositivos de drenagem

CÓDIGO	FONTE	DISCRIMINAÇÃO	UND	QUANT	PREÇOS R$	
					UNIT.	TOTAL
COMP068	**COMPOSIÇÃO**	**BOCA DE LOBO TRIPLA COMBINADA COM GRELHA TIPO BLTG**	**UND**			
88309	SINAPI PE SETEMBRO 2026	PEDREIRO COM ENCARGOS COMPLEMENTARES	H	0,2000	30,95	6,19
88316	SINAPI PE SETEMBRO 2026	SERVENTE COM ENCARGOS COMPLEMENTARES	H	0,4000	24,98	9,99
M0224	SICRO PE JANEIRO 2026	GUIA-CHAPÉU PRÉ-MOLDADA - C = 120 CM	UND	3,0000	61,20	183,61
M2623	SICRO PE JANEIRO 2026	GRELHA METÁLICA PARA BOCA DE LOBO COM CAPACIDADE DE ATÉ 300 KN - C = 0,90 M E L = 0,30 M	UND	3,0000	500,25	1.500,73
92760	SINAPI PE SETEMBRO 2026	ARMAÇÃO DE PILAR OU VIGA DE ESTRUTURA CONVENCIONAL DE CONCRETO ARMADO UTILIZANDO AÇO CA-50 DE 6,3 MM - MONTAGEM. AF_06/2022	KG	35,0000	13,15	460,25
92761	SINAPI PE SETEMBRO 2026	ARMAÇÃO DE PILAR OU VIGA DE ESTRUTURA CONVENCIONAL DE CONCRETO ARMADO UTILIZANDO AÇO CA-50 DE 8,0 MM - MONTAGEM. AF_06/2022	KG	85,0000	12,15	1.032,75
94965	SINAPI PE SETEMBRO 2026	CONCRETO FCK = 25MPA, TRAÇO 1:2,3:2,7 (EM MASSA SECA DE CIMENTO/ AREIA MÉDIA/ BRITA 1) - PREPARO MECÂNICO COM BETONEIRA 400 L. AF_05/2021	M3	1,8300	589,48	1.078,74
3103302	SICRO PE JANEIRO 2026	FÔRMAS DE TÁBUAS DE PINHO PARA DISPOSITIVOS DE DRENAGEM - UTILIZAÇÃO DE 3 VEZES - CONFECÇÃO, INSTALAÇÃO E RETIRADA	M2	13,0200	85,45	1.112,55
94962	SINAPI PE SETEMBRO 2026	CONCRETO MAGRO PARA LASTRO, TRAÇO 1:4,5:4,5 (EM MASSA SECA DE CIMENTO/ AREIA MÉDIA/ BRITA 1) - PREPARO MECÂNICO COM BETONEIRA 400 L. AF_05/2021	M3	0,8900	466,54	415,22
89472	SINAPI PE SETEMBRO 2026	ALVENARIA DE BLOCOS DE CONCRETO ESTRUTURAL 14X19X39 CM (ESPESSURA 14 CM), FBK = 14 MPA, UTILIZANDO COLHER DE PEDREIRO. AF_07/2026	M2	11,2800	148,13	1.670,90
100475	SINAPI PE SETEMBRO 2026	ARGAMASSA TRAÇO 1:3 (EM VOLUME DE CIMENTO E AREIA MÉDIA ÚMIDA) COM ADIÇÃO DE IMPERMEABILIZANTE, PREPARO MECÂNICO COM BETONEIRA ATÉ 600 L. AF_07/2026	M3	11,8000	933,04	11.009,87
90282	SINAPI PE SETEMBRO 2026	GRAUTE FGK=15 MPA; TRAÇO 1:2,2:2,5:0,4 (EM MASSA SECA DE CIMENTO/ AREIA GROSSA/ BRITA 0/ ADITIVO) - PREPARO MECÂNICO COM BETONEIRA 400 L. AF_06/2026	M3	0,4500	645,34	290,40
		TOTAL				**18.771,20**

Composição espelho SICRO 2003624 , vide consumos no projeto de dispositivos de drenagem

Assinado por 2 pessoas: SIDCLEI TEIXEIRA MAGALHÃES e MICHELE MOTA SAMPAIO LOPES
Para verificar a validade das assinaturas, acesse https://petrolina.1doc.com.br/verificacao/A6A9-1FEA-1DF9-E143 e informe o código A6A9-1FEA-1DF9-E143

COMPOSIÇÕES

OBJETO: CONTRATAÇÃO DE EMPRESA ESPECIALIZADA PARA EXECUÇÃO DE IMPLANTAÇÃO E REVITALIZAÇÃO DE PAVIMENTAÇÃO E DRENAGEM EM DIVERSAS RUAS NO MUNICÍPIO DE PETROLINA-PE

Planilhas de Referência:	Encargos Sociais:		BDI:
SINAPI SERVIÇOS E INSUMOS NÃO DESONERADOS DE SETEMBRO DE 2026; SICRO JULHO 2026; ANP AGOSTO 2026; ORSE AGOSTO 2026	HORISTA	114,63%	23,37%
	MENSALISTA	70,67%	14,45%

DATA: OUTUBRO/2026

CÓDIGO	FONTE	DISCRIMINAÇÃO	UND	QUANT	PREÇOS R$	
					UNIT.	TOTAL
COMP069	**COMPOSIÇÃO**	**POÇO DE VISITA COM GAVETA 1,00 X 1,00 M, H = 1,49 M - PVG01**	**UND**			
102727	SINAPI PE SETEMBRO 2026	FABRICAÇÃO, MONTAGEM E DESMONTAGEM DE FÔRMA PARA BOCA PARA BUEIRO, EM CHAPA DE MADEIRA COMPENSADA RESINADA, E = 17 MM, 2 UTILIZAÇÕES. AF 07/2021	M2	3,4190	105,53	360,80
94962	SINAPI PE SETEMBRO 2026	CONCRETO MAGRO PARA LASTRO, TRAÇO 1:4,5:4,5 (EM MASSA SECA DE CIMENTO/ AREIA MÉDIA/ BRITA 1) - PREPARO MECÂNICO COM BETONEIRA 400 L. AF 05/2021	M3	0,1360	466,54	63,44
94965	SINAPI PE SETEMBRO 2026	CONCRETO FCK = 25MPA, TRAÇO 1:2,3:2,7 (EM MASSA SECA DE CIMENTO/ AREIA MÉDIA/ BRITA 1) - PREPARO MECÂNICO COM BETONEIRA 400 L. AF 05/2021	M3	0,4930	589,48	290,61
103670	SINAPI PE SETEMBRO 2026	LANÇAMENTO COM USO DE BALDES, ADENSAMENTO E ACABAMENTO DE CONCRETO EM ESTRUTURAS. AF 02/2022	M3	0,6290	337,44	212,24
92915	SINAPI PE SETEMBRO 2026	ARMAÇÃO DE ESTRUTURAS DIVERSAS DE CONCRETO ARMADO, EXCETO VIGAS, PILARES, LAJES E FUNDAÇÕES, UTILIZANDO AÇO CA-60 DE 5,0 MM - MONTAGEM. AF 06/2022	KG	7,0000	17,26	120,82
92917	SINAPI PE SETEMBRO 2026	ARMAÇÃO DE ESTRUTURAS DIVERSAS DE CONCRETO ARMADO, EXCETO VIGAS, PILARES, LAJES E FUNDAÇÕES, UTILIZANDO AÇO CA-50 DE 8,0 MM - MONTAGEM. AF 06/2022	KG	7,0000	13,74	96,18
101159	SINAPI PE SETEMBRO 2026	ALVENARIA DE VEDAÇÃO DE BLOCOS CERÂMICOS MACIÇOS DE 5X10X20CM (ESPESSURA 10CM) E ARGAMASSA DE ASSENTAMENTO COM PREPARO EM BETONEIRA. AF 05/2020	M2	12,6000	139,67	1.759,84
87792	SINAPI PE SETEMBRO 2026	EMBOÇO OU MASSA ÚNICA EM ARGAMASSA TRAÇO 1:2:8, PREPARO MECÂNICO COM BETONEIRA 400 L, APLICADA MANUALMENTE EM PANOS CEGOS DE FACHADA (SEM PRESENÇA DE VÃOS), ESPESSURA DE 25 MM. AF 08/2022	M2	5,0400	48,50	244,44
COMPAUX069	COMPOSIÇÃO	TAMPA DE CONCRETO SIMPLES 50 X 50 CM	UND	1,0000	61,78	61,78
		TOTAL				**3.210,15**

Composição Espelho 2724 ORSE
Consumos Conforme Planta de Detalhes de Drenagem.

CÓDIGO	FONTE	DISCRIMINAÇÃO	UND	QUANT	PREÇOS R$	
					UNIT.	TOTAL
COMPAUX069	**COMPOSIÇÃO**	**TAMPA DE CONCRETO SIMPLES 50 X 50 CM**	**UND**			
94965	SINAPI PE SETEMBRO 2026	CONCRETO FCK = 25MPA, TRAÇO 1:2,3:2,7 (EM MASSA SECA DE CIMENTO/ AREIA MÉDIA/ BRITA 1) - PREPARO MECÂNICO COM BETONEIRA 400 L. AF 05/2021	M3	0,0200	589,48	11,78
103670	SINAPI PE SETEMBRO 2026	LANÇAMENTO COM USO DE BALDES, ADENSAMENTO E ACABAMENTO DE CONCRETO EM ESTRUTURAS. AF 02/2022	M3	0,0200	337,44	6,74
102727	SINAPI PE SETEMBRO 2026	FABRICAÇÃO, MONTAGEM E DESMONTAGEM DE FÔRMA PARA BOCA PARA BUEIRO, EM CHAPA DE MADEIRA COMPENSADA RESINADA, E = 17 MM, 2 UTILIZAÇÕES. AF 07/2021	M2	0,4100	105,53	43,26
		TOTAL				**61,78**

Composição própria
Concreto 25 MPa
0,50 m x 0,50 m x 0,08 m = 0,02 m³
Fôrma
Área dos lados + Área do fundo = (0,50 m x 0,08 m x 4) + (0,50 x 0,50) = 0,41 m² (Dimensões Conforme Planta de Detalhes de Drenagem)

CÓDIGO	FONTE	DISCRIMINAÇÃO	UND	QUANT	PREÇOS R$	
					UNIT.	TOTAL
COMP071	**COMPOSIÇÃO**	**REMOÇÃO DE PARALELEPÍPEDOS**	**M2**			
88316	SINAPI PE SETEMBRO 2026	SERVENTE COM ENCARGOS COMPLEMENTARES	H	0,1798	24,98	4,49
E9071	SICRO PE JANEIRO 2026	TRANSPORTADOR MANUAL CARRINHO DE MÃO COM CAPACIDADE DE 80 L	CHP	0,1798	0,73	0,13
		TOTAL				**4,62**

Composição Espelho 1600441 SICRO
Levando em consideração 33 paralelepípedos para a execução de 1,0 m2 de pavimentação em paralelos conforme composição SINAPI 101169 e que estes tem dimensões médias de (0,12 x 0,23 x 0,14 m) (Largura x Comprimento x Espessura) = 33 x (0,12 m x 0,23 m x 0,14 m) x 2,4 t/m3 = 0,3063 t

CÓDIGO	FONTE	DISCRIMINAÇÃO	UND	QUANT	PREÇOS R$	
					UNIT.	TOTAL
COMP072	**COMPOSIÇÃO**	**REMOÇÃO MECANIZADA DE CAMADA GRANULAR DO PAVIMENTO**	**M3**			
5934	SINAPI PE SETEMBRO 2026	MOTONIVELADORA POTÊNCIA BÁSICA LÍQUIDA (PRIMEIRA MARCHA) 125 HP, PESO BRUTO 13032 KG, LARGURA DA LÂMINA DE 3,7 M - CHI DIURNO. AF 06/2014	CHI	0,0000	96,90	-
5932	SINAPI PE SETEMBRO 2026	MOTONIVELADORA POTÊNCIA BÁSICA LÍQUIDA (PRIMEIRA MARCHA) 125 HP, PESO BRUTO 13032 KG, LARGURA DA LÂMINA DE 3,7 M - CHP DIURNO. AF 06/2014	CHP	0,0044	274,50	1,20
88316	SINAPI PE SETEMBRO 2026	SERVENTE COM ENCARGOS COMPLEMENTARES	H	0,0175	24,98	0,43
		TOTAL				**1,63**

Composição Espelho 4915669 SICRO
Carga e transportes considerados separadamente

CÓDIGO	FONTE	DISCRIMINAÇÃO	UND	QUANT	PREÇOS R$	
					UNIT.	TOTAL
COMP073	**COMPOSIÇÃO**	**REMOÇÃO MECANIZADA DE REVESTIMENTO ASFÁLTICO**	**M3**			
5934	SINAPI PE SETEMBRO 2026	MOTONIVELADORA POTÊNCIA BÁSICA LÍQUIDA (PRIMEIRA MARCHA) 125 HP, PESO BRUTO 13032 KG, LARGURA DA LÂMINA DE 3,7 M - CHI DIURNO. AF 06/2014	CHI	0,0000	96,90	-
5932	SINAPI PE SETEMBRO 2026	MOTONIVELADORA POTÊNCIA BÁSICA LÍQUIDA (PRIMEIRA MARCHA) 125 HP, PESO BRUTO 13032 KG, LARGURA DA LÂMINA DE 3,7 M - CHP DIURNO. AF 06/2014	CHP	0,0131	274,50	3,58
88316	SINAPI PE SETEMBRO 2026	SERVENTE COM ENCARGOS COMPLEMENTARES	H	0,0523	24,98	1,30
		TOTAL				**4,88**

Composição Espelho 4915667 SICRO
Carga e transportes considerados separadamente

Assinado por 2 pessoas: SIDCLEI TEIXEIRA MAGALHAES e MICHELE MOTA SAMPAIO LOPES
Para verificar a validade das assinaturas, acesse https://petrolina.1doc.com.br/verificacao/A6A9-1FEA-1DF9-E143 e informe o código A6A9-1FEA-1DF9-E143

COMPOSIÇÕES

OBJETO: CONTRATAÇÃO DE EMPRESA ESPECIALIZADA PARA EXECUÇÃO DE IMPLANTAÇÃO E REVITALIZAÇÃO DE PAVIMENTAÇÃO E DRENAGEM EM DIVERSAS RUAS NO MUNICÍPIO DE PETROLINA-PE

Planilhas de Referência:	**Encargos Sociais:**		**BDI:**
SINAPI SERVIÇOS E INSUMOS NÃO DESONERADOS DE SETEMBRO DE 2026; SICRO JULHO 2026; ANP AGOSTO 2026; ORSE AGOSTO 2026	HORISTA	114,63%	23,37%
	MENSALISTA	70,67%	14,45%

DATA: OUTUBRO/2026

CÓDIGO	FONTE	DISCRIMINAÇÃO	UND	QUANT	PREÇOS R$	
					UNIT.	TOTAL
COMP074	**COMPOSIÇÃO**	**BASE OU SUB-BASE DE RACHINHA COMERCIAL**	**M3**			
5901	SINAPI PE SETEMBRO 2026	CAMINHÃO PIPA 10.000 L TRUCADO, PESO BRUTO TOTAL 23.000 KG, CARGA ÚTIL MÁXIMA 15.935 KG, DISTÂNCIA ENTRE EIXOS 4,8 M, POTÊNCIA 230 CV, INCLUSIVE TANQUE DE AÇO PARA TRANSPORTE DE ÁGUA - CHP DIURNO. AF_06/2014	CHP	0,0090	368,00	3,31
5903	SINAPI PE SETEMBRO 2026	CAMINHÃO PIPA 10.000 L TRUCADO, PESO BRUTO TOTAL 23.000 KG, CARGA ÚTIL MÁXIMA 15.935 KG, DISTÂNCIA ENTRE EIXOS 4,8 M, POTÊNCIA 230 CV, INCLUSIVE TANQUE DE AÇO PARA TRANSPORTE DE ÁGUA - CHI DIURNO. AF_06/2014	CHI	0,0029	82,03	0,23
95127	SINAPI PE SETEMBRO 2026	DISTRIBUIDOR DE AGREGADOS AUTOPROPELIDO, CAP 3 M3, A DIESEL, POTÊNCIA 176CV - CHP DIURNO. AF_07/2016	CHP	0,0119	253,39	3,01
95128	SINAPI PE SETEMBRO 2026	DISTRIBUIDOR DE AGREGADOS AUTOPROPELIDO, CAP 3 M3, A DIESEL, POTÊNCIA 176CV - CHI DIURNO. AF_07/2016	CHI	0,0000	53,91	-
6879	SINAPI PE SETEMBRO 2026	ROLO COMPACTADOR DE PNEUS ESTÁTICO, PRESSÃO VARIÁVEL, POTÊNCIA 111 HP, PESO SEM/COM LASTRO 9,5 / 26 T, LARGURA DE TRABALHO 1,90 M - CHP DIURNO. AF_07/2014	CHP	0,0156	219,55	3,42
6880	SINAPI PE SETEMBRO 2026	ROLO COMPACTADOR DE PNEUS ESTÁTICO, PRESSÃO VARIÁVEL, POTÊNCIA 111 HP, PESO SEM/COM LASTRO 9,5 / 26 T, LARGURA DE TRABALHO 1,90 M - CHI DIURNO. AF_07/2014	CHI	0,0082	84,93	0,69
5867	SINAPI PE SETEMBRO 2026	ROLO COMPACTADOR VIBRATÓRIO TANDEM AÇO LISO, POTÊNCIA 58 HP, PESO SEM/COM LASTRO 6,5 / 9,4 T, LARGURA DE TRABALHO 1,2 M - CHP DIURNO. AF_06/2014	CHP	0,0126	166,53	2,09
5869	SINAPI PE SETEMBRO 2026	ROLO COMPACTADOR VIBRATÓRIO TANDEM AÇO LISO, POTÊNCIA 58 HP, PESO SEM/COM LASTRO 6,5 / 9,4 T, LARGURA DE TRABALHO 1,2 M - CHI DIURNO. AF_06/2014	CHI	0,0112	72,48	0,81
88316	SINAPI PE SETEMBRO 2026	SERVENTE COM ENCARGOS COMPLEMENTARES	H	0,0119	24,98	0,29
		TOTAL				**13,85**

Composição espelho 4011282 SICRO
Observando-se que Brita 04 foi substituída por Rachinha
Excluso Pó de Pedra (4741 SINAPI) e Rachinha (COT006) que Serão Considerados Diretamente no Orçamento Respectivamente sob as taxas 0,14 m3/m3 e 1,26 m3/m3

CÓDIGO	FONTE	DISCRIMINAÇÃO	UND	QUANT	PREÇOS R$	
					UNIT.	TOTAL
COMP075	**COMPOSIÇÃO**	**CONSTRUÇÃO DE BASE E SUB-BASE PARA PAVIMENTAÇÃO DE SOLO (PREDOMINANTEMENTE ARENOSO) BRITA - 70%-30%, MISTURA EM PISTA, COM ESPESSURA DE 20 CM - EXCLUSIVE SOLO E BRITA, INCLUSIVE CARGA E TRANSPORTE**	**M3**			
96464	SINAPI PE SETEMBRO 2026	ROLO COMPACTADOR DE PNEUS, ESTÁTICO, PRESSÃO VARIÁVEL, POTÊNCIA 110 HP, PESO SEM/COM LASTRO 10,8/27 T, LARGURA DE ROLAGEM 2,30 M - CHI DIURNO. AF_06/2017	CHI	0,0304	88,50	2,68
96463	SINAPI PE SETEMBRO 2026	ROLO COMPACTADOR DE PNEUS, ESTÁTICO, PRESSÃO VARIÁVEL, POTÊNCIA 110 HP, PESO SEM/COM LASTRO 10,8/27 T, LARGURA DE ROLAGEM 2,30 M - CHP DIURNO. AF_06/2017	CHP	0,0049	225,94	1,10
89036	SINAPI PE SETEMBRO 2026	TRATOR DE PNEUS, POTÊNCIA 85 CV, TRAÇÃO 4X4, PESO COM LASTRO DE 4.675 KG - CHI DIURNO. AF_06/2014	CHI	0,0294	44,90	1,32
89035	SINAPI PE SETEMBRO 2026	TRATOR DE PNEUS, POTÊNCIA 85 CV, TRAÇÃO 4X4, PESO COM LASTRO DE 4.675 KG - CHP DIURNO. AF_06/2014	CHP	0,0058	141,47	0,82
88316	SINAPI PE SETEMBRO 2026	SERVENTE COM ENCARGOS COMPLEMENTARES	H	0,1410	24,98	3,52
5934	SINAPI PE SETEMBRO 2026	MOTONIVELADORA POTÊNCIA BÁSICA LÍQUIDA (PRIMEIRA MARCHA) 125 HP, PESO BRUTO 13032 KG, LARGURA DA LÂMINA DE 3,7 M - CHI DIURNO. AF_06/2014	CHI	0,0315	96,90	3,05
5932	SINAPI PE SETEMBRO 2026	MOTONIVELADORA POTÊNCIA BÁSICA LÍQUIDA (PRIMEIRA MARCHA) 125 HP, PESO BRUTO 13032 KG, LARGURA DA LÂMINA DE 3,7 M - CHP DIURNO. AF_06/2014	CHP	0,0037	274,50	1,02
5923	SINAPI PE SETEMBRO 2026	GRADE DE DISCO REBOCÁVEL COM 20 DISCOS 24" X 6 MM COM PNEUS PARA TRANSPORTE - CHI DIURNO. AF_06/2014	CHI	0,0294	3,36	0,09
5921	SINAPI PE SETEMBRO 2026	GRADE DE DISCO REBOCÁVEL COM 20 DISCOS 24" X 6 MM COM PNEUS PARA TRANSPORTE - CHP DIURNO. AF_06/2014	CHP	0,0058	5,19	0,03
5903	SINAPI PE SETEMBRO 2026	CAMINHÃO PIPA 10.000 L TRUCADO, PESO BRUTO TOTAL 23.000 KG, CARGA ÚTIL MÁXIMA 15.935 KG, DISTÂNCIA ENTRE EIXOS 4,8 M, POTÊNCIA 230 CV, INCLUSIVE TANQUE DE AÇO PARA TRANSPORTE DE ÁGUA - CHI DIURNO. AF_06/2014	CHI	0,0310	82,03	2,54
5901	SINAPI PE SETEMBRO 2026	CAMINHÃO PIPA 10.000 L TRUCADO, PESO BRUTO TOTAL 23.000 KG, CARGA ÚTIL MÁXIMA 15.935 KG, DISTÂNCIA ENTRE EIXOS 4,8 M, POTÊNCIA 230 CV, INCLUSIVE TANQUE DE AÇO PARA TRANSPORTE DE ÁGUA - CHP DIURNO. AF_06/2014	CHP	0,0042	368,00	1,54
5685	SINAPI PE SETEMBRO 2026	ROLO COMPACTADOR VIBRATÓRIO DE UM CILINDRO AÇO LISO, POTÊNCIA 80 HP, PESO OPERACIONAL MÁXIMO 8,1 T, IMPACTO DINÂMICO 16,15 / 9,5 T, LARGURA DE TRABALHO 1,68 M - CHI DIURNO. AF_06/2014	CHI	0,0249	64,02	1,59
5684	SINAPI PE SETEMBRO 2026	ROLO COMPACTADOR VIBRATÓRIO DE UM CILINDRO AÇO LISO, POTÊNCIA 80 HP, PESO OPERACIONAL MÁXIMO 8,1 T, IMPACTO DINÂMICO 16,15 / 9,5 T, LARGURA DE TRABALHO 1,68 M - CHP DIURNO. AF_06/2014	CHP	0,0103	169,24	1,74
		TOTAL				**21,04**

Composição Espelho SINAPI 105711
Adequadas os Volumes do Material de 1° Categoria (0,9627 m³) e de Brita (0,4126 m³) Contabilizados Diretamente no Orçamento
Adicionado Material de 1° Categoria
Adicionados Carga e Transporte do Material (Volume de Brita x Distância) + (Volume de Solo Empolado x Distância)
Compactação de 100% de Energia Modificada Conforme Composição Espelho

MISTURA SOLO-MATERIAL PÉTREO (70/30)												
PARA 0,70 T DE SOLO E 0,3 T DE MATERIAL PÉTREO												
ORIGEM DO SOLO	DENSIDADE ADOTADA PARA MISTURA (T/M3)	QUANTIDADE DE SOLO (%)	DENSIDADE ADOTADA PARA O SOLO (T/M3)	FATOR DE HOMOGENEIZAÇÃO	QUANTIDADE DE SOLO (T)	QUANTIDADE DE SOLO (M3)	QUANTIDADE DE SOLO (M3) C/HOMOGENEIZAÇÃO	ORIGEM DO MATERIAL PÉTREO	QUANTIDADE DE MATERIAL PÉTREO (%)	QUANTIDADE DE MATERIAL PÉTREO (T)	DENSIDADE ADOTADA PARA O MATERIAL PÉTREO (T/M3)	QUANTIDADE DO MATERIAL PÉTREO (M3)
OURO DO VALE MINERAÇÃO	2,0630	70%	1,50	1,10	1,4441	0,9627	1,0590	QUALITY BRITA	30%	0,6189	1,50	0,4126

Composição espelho SINAPI 105581
Calculo dos Coeficientes de Solo e Pedra Britada 1

CÓDIGO	FONTE	DISCRIMINAÇÃO	UND	QUANT	PREÇOS R$	
					UNIT.	TOTAL
COMP076	**COMPOSIÇÃO**	**EXECUÇÃO DE IMPRIMAÇÃO COM EMULSÃO ASFÁLTICA PARA IMPRIMAÇÃO, EXCLUSIVE AQUISIÇÃO DE MATERIAL ASFÁLTICO**	**M2**			
5839	SINAPI PE SETEMBRO 2026	VASSOURA MECÂNICA REBOCÁVEL COM ESCOVA CILÍNDRICA, LARGURA ÚTIL DE VARRIMENTO DE 2,44 M - CHP DIURNO. AF_06/2014	CHP	0,0020	9,79	0,01
5841	SINAPI PE SETEMBRO 2026	VASSOURA MECÂNICA REBOCÁVEL COM ESCOVA CILÍNDRICA, LARGURA ÚTIL DE VARRIMENTO DE 2,44 M - CHI DIURNO. AF_06/2014	CHI	0,0040	4,92	0,01
83362	SINAPI PE SETEMBRO 2026	ESPARGIDOR DE ASFALTO PRESSURIZADO, TANQUE 6 M3 COM ISOLAÇÃO TÉRMICA, AQUECIDO COM 2 MAÇARICOS, COM BARRA ESPARGIDORA 3,60 M, MONTADO SOBRE CAMINHÃO TOCO, PBT 14.300 KG, POTÊNCIA 185 CV - CHP DIURNO. AF_05/2023	CHP	0,0010	309,78	0,30
88316	SINAPI PE SETEMBRO 2026	SERVENTE COM ENCARGOS COMPLEMENTARES	H	0,0058	24,98	0,14
89035	SINAPI PE SETEMBRO 2026	TRATOR DE PNEUS, POTÊNCIA 85 CV, TRAÇÃO 4X4, PESO COM LASTRO DE 4.675 KG - CHP DIURNO. AF_06/2014	CHP	0,0017	141,47	0,24
89036	SINAPI PE SETEMBRO 2026	TRATOR DE PNEUS, POTÊNCIA 85 CV, TRAÇÃO 4X4, PESO COM LASTRO DE 4.675 KG - CHI DIURNO. AF_06/2014	CHI	0,0041	44,90	0,18
91486	SINAPI PE SETEMBRO 2026	ESPARGIDOR DE ASFALTO PRESSURIZADO, TANQUE 6 M3 COM ISOLAÇÃO TÉRMICA, AQUECIDO COM 2 MAÇARICOS, COM BARRA ESPARGIDORA 3,60 M, MONTADO SOBRE CAMINHÃO TOCO, PBT 14.300 KG, POTÊNCIA 185 CV - CHI DIURNO. AF_05/2023	CHI	0,0049	77,40	0,37
		TOTAL				**1,25**

Assinado por 2 pessoas: SIDCLEI TEIXEIRA MAGALHÃES e MICHELE MOTA SAMPAIO LOPES
Para verificar a validade das assinaturas, acesse https://petrolina.1doc.com.br/verificacao/A6A9-1FEA-1DF9-E143 e informe o código A6A9-1FEA-1DF9-E143

COMPOSIÇÕES

OBJETO: CONTRATAÇÃO DE EMPRESA ESPECIALIZADA PARA EXECUÇÃO DE IMPLANTAÇÃO E REVITALIZAÇÃO DE PAVIMENTAÇÃO E DRENAGEM EM DIVERSAS RUAS NO MUNICÍPIO DE PETROLINA-PE

Planilhas de Referência:	Encargos Sociais:		BDI:
SINAPI SERVIÇOS E INSUMOS NÃO DESONERADOS DE SETEMBRO DE 2026; SICRO JULHO 2026; ANP AGOSTO 2026; ORSE AGOSTO 2026	HORISTA	114,63%	23,37%
	MENSALISTA	70,67%	14,45%
			DATA: OUTUBRO/2026

Consumos Descritos na Composição 96401 SINAPI . Foi retirado o item 41901 - ASFALTO DILUIDO DE PETROLÉO CM-30, substituido pelo consumo do insumo M2092 SICRO (Emulsão asfáltica para imprimação) que será tratado separadamente na taxa de 1,3kg/m2, devidamente cotado por meio da ANP.

CÓDIGO	FONTE	DISCRIMINAÇÃO	UND	QUANT	PREÇOS R$	
					UNIT.	TOTAL
COMP077	**COMPOSIÇÃO**	**AQUISIÇAO DE EMULSAO ASFALTICA PARA IMPRIMAÇAO (COLETADO NA ANP - 08/2026 - ACRESCIDO DE ICMS, PIS E COFINS)**	**T**			
ANP	ANP AGOSTO/2026	EMULSÃO ASFÁLTICA PARA IMPRIMAÇÃO	T	1,000000	R$ 3.010,47	3.010,47
		TOTAL				**3.010,47**

Coletado na ANP - 08/2026 - Acrescido de ICMS (20%), PIS (0,65%) e COFINS (3%). Calculado conforme Portaria Portaria DNIT nº 1.977/2017

CÓDIGO	FONTE	DISCRIMINAÇÃO	UND	QUANT	PREÇOS R$	
					UNIT.	TOTAL
COMP078	**COMPOSIÇÃO**	**REGULARIZACAO MANUAL, CORTE OU ATERRO DO TERRENO NATURAL, CAMADA DE ATÉ 20 CM, EXCLUSO MATERIAL DE ATERRO**	**M2**			
88316	SINAPI PE SETEMBRO 2026	SERVENTE COM ENCARGOS COMPLEMENTARES	H	0,3000	24,98	7,49
2711	SINAPI INSUMO PE SETEMBRO 2026	CARRINHO DE MAO, EM ACO, COM CAPACIDADE DE *45 A 65* L / *100* KG, PNEU COM CAMARA	UN	0,0001	189,00	0,01
		TOTAL				**7,50**

Consumos Baseados na Composição 05103 ORSE

CÓDIGO	FONTE	DISCRIMINAÇÃO	UND	QUANT	PREÇOS R$	
					UNIT.	TOTAL
COMP079	**COMPOSIÇÃO**	**EXECUÇÃO DE PASSEIO (CALÇADA) OU PISO DE CONCRETO COM CONCRETO MOLDADO IN LOCO, FEITO EM OBRA, ACABAMENTO CONVENCIONAL, NÃO ARMADO (EXCETO CONCRETO)**	**M3**			
88316	SINAPI PE SETEMBRO 2026	SERVENTE COM ENCARGOS COMPLEMENTARES	H	3,0417	24,98	75,98
88309	SINAPI PE SETEMBRO 2026	PEDREIRO COM ENCARGOS COMPLEMENTARES	H	1,4149	30,95	43,79
88262	SINAPI PE SETEMBRO 2026	CARPINTEIRO DE FORMAS COM ENCARGOS COMPLEMENTARES	H	1,6268	30,35	49,37
5068	SINAPI INSUMO PE SETEMBRO 2026	PREGO DE ACO POLIDO COM CABECA 17 X 21 (2 X 11)	KG	0,2994	17,30	5,17
4517	SINAPI INSUMO PE SETEMBRO 2026	SARRAFO *2,5 X 7,5* CM EM PINUS, MISTA OU EQUIVALENTE DA REGIAO - BRUTA	M	2,5000	4,06	10,15
4509	SINAPI INSUMO PE SETEMBRO 2026	SARRAFO *2,5 X 10* CM EM PINUS, MISTA OU EQUIVALENTE DA REGIAO - BRUTA	M	3,1250	5,89	18,40
2692	SINAPI INSUMO PE SETEMBRO 2026	DESMOLDANTE PROTETOR PARA FORMAS DE MADEIRA, DE BASE OLEOSA EMULSIONADA EM AGUA	L	0,0213	10,76	0,22
		TOTAL				**203,08**

Composição Espelho 94990 SINAPI , quantidades obtidas database SINAPI 02/2026
Concreto alterado para FCK = 25MPa e contabilizado a parte na planilha orçamentária sob a taxa de 1,2315 M3/M3

CÓDIGO	FONTE	DISCRIMINAÇÃO	UND	QUANT	PREÇOS R$	
					UNIT.	TOTAL
COMP080	**COMPOSIÇÃO**	**RAMPA PARA ACESSO DE P.N.E. EM CONCRETO Fck = 20MPa, DESEMPOLADA, COM PISO EM LAJOTA PRÉ-MOLDADA EM CONCRETO COLORIDO NA COR AMARELA PARA SINALIZAÇÃO TÁTIL DE ALERTA (COMPRIMENTO 8,00 M X 2,00M) (EXCLUSO CONCRETO)**	**UNID**			
94319	SINAPI PE SETEMBRO 2026	ATERRO MANUAL DE VALAS COM SOLO ARGILO-ARENOSO. AF_08/2023	M3	0,5400	85,56	46,20
COMP082	COMPOSIÇÃO	PISO TATIL DIRECIONAL E/OU ALERTA, DE CONCRETO, NA COR AMARELA, PARA PNE, DIMENSÕES 25X25 CM, APLICADO COM ARGAMASSA INDUSTRIALIZADA, REJUNTADO, EXCLUSIVE REGULARIZAÇÃO DA BASE, LASTRO DE CONCRETO, REJUNTE, ARGAMASSA E PISO TÁTIL	M2	1,3750	75,17	103,35
103670	SINAPI PE SETEMBRO 2026	LANÇAMENTO COM USO DE BALDES, ADENSAMENTO E ACABAMENTO DE CONCRETO EM ESTRUTURAS. AF_02/2022	M3	0,8775	337,44	296,10
		TOTAL				**445,65**

Retirado o concreto, contabilizado a parte diretamente no orçamento sob a taxa de 0,8775m³/und

COMPOSIÇÃO 80	RAMPA PARA ACESSO DE P.N.E. EM CONCRETO Fck = 20MPa, DESEMPOLADA, COM PISO EM LAJOTA PRÉ-MOLDADA EM CONCRETO COLORIDO NA COR AMARELA PARA SINALIZAÇÃO TÁTIL DE ALERTA (COMPRIMENTO 8,00 M X 2,00 M)
94319 SINAPI-PE	Aterro Manual e Valas com Solo Argilo-Arenoso com Compactação Mecanizada (Soquete Vibratório)
	2 x (3,00 x 0,09/2 x 2,00) =
	Consumo Adotado = 0,54 m³
COMPOSIÇÃO AUXILIAR 80	Piso Tátil Derecional e/ou Alerta de Concreto
	(2 x 0,25 x 2,00) + (0,25 x 1,50) =
	Consumo Adotado = 1,375 m²
92873 SINAPI-PE	Lançamento com Uso de Baldes, Adensamento e Acabamento de Concreto (Desempolado)
	(3,00 x 2,00 x 2 + 0,40 x 1,50 + 1,35 x 1,50) x 0,06 =
	Consumo Adotado = 0,8775 m²
39849 SINAPI-PE	Concreto Usinado Fck = 20MPa
	(3,00 x 2,00 x 2 + 0,40 x 1,50 + 1,35 x 1,50) x 0,06 =
	Consumo Adotado = 0,8775 m²

CÓDIGO	FONTE	DISCRIMINAÇÃO	UND	QUANT	PREÇOS R$	
					UNIT.	TOTAL
COMP081	**COMPOSIÇÃO**	**PINTURA DE SINALIZAÇÃO HORIZONTAL PARA RAMPA DE ACESSIBILIDADE**	**UNID**			
7343	SINAPI INSUMO PE SETEMBRO 2026	TINTA ACRILICA A BASE DE SOLVENTE, PARA SINALIZACAO HORIZONTAL VIARIA (NBR 11862)	L	0,1260	41,05	5,17
88310	SINAPI PE SETEMBRO 2026	PINTOR COM ENCARGOS COMPLEMENTARES	H	0,1800	32,46	5,84
88316	SINAPI PE SETEMBRO 2026	SERVENTE COM ENCARGOS COMPLEMENTARES	H	0,1188	24,98	2,96
		TOTAL				**13,97**

Assinado por 2 pessoas: SIDCLEI TEIXEIRA MAGALHAES e MICHELE MOTA SAMPAIO LOPES
Para verificar a validade das assinaturas, acesse https://petrolina.1doc.com.br/verificacao/A6A9-1FEA-1DF9-E143 e informe o código A6A9-1FEA-1DF9-E143

COMPOSIÇÕES

OBJETO: CONTRATAÇÃO DE EMPRESA ESPECIALIZADA PARA EXECUÇÃO DE IMPLANTAÇÃO E REVITALIZAÇÃO DE PAVIMENTAÇÃO E DRENAGEM EM DIVERSAS RUAS NO MUNICÍPIO DE PETROLINA-PE

Planilhas de Referência:	Encargos Sociais:		BDI:
SINAPI SERVIÇOS E INSUMOS NÃO DESONERADOS DE SETEMBRO DE 2026; SICRO JULHO 2026; ANP AGOSTO 2026; ORSE AGOSTO 2026	HORISTA	114,63%	23,37%
	MENSALISTA	70,67%	14,45%
			DATA: OUTUBRO/2026

Retirado o concreto, contabilizado a parte diretamente no orçamento sob a taxa de 0,8775m³/und

COMPOSIÇÃO 81	PINTURA DE SINALIZAÇÃO HORIZONTAL PARA RAMPA DE ACESSIBILIDADE
7343 SINAPI-PE	Tinta Acrílica a Base de Solvente, para Sinalizacao Horizontal Viária (NBR 11862)
	0,35 (consumo por m²) x (0,80 x 0,60 m)(área da pintura) =
	Total 0,126 m²
88310 SINAPI-PE	Pintor com Encargos Complementares
	0,50 (consumo por m²) x (0,50 x 0,60 m)(área da pintura) =
	Total 0,18 m²
88316 SINAPI-PE	Servente com Encargos Complementares
	0,33 (consumo por m²) x (0,50 x 0,60 m)(área da pintura) =
	Total 0,1188 m²

Assinado por 2 pessoas: SIDCLEI TEIXEIRA MAGALHAES e MICHELE MOTA SAMPAIO LOPES
Para verificar a validade das assinaturas, acesse https://petrolina.1doc.com.br/verificacao/A6A9-1FEA-1DF9-E143 e informe o código A6A9-1FEA-1DF9-E143

COMPOSIÇÕES

OBJETO: CONTRATAÇÃO DE EMPRESA ESPECIALIZADA PARA EXECUÇÃO DE IMPLANTAÇÃO E REVITALIZAÇÃO DE PAVIMENTAÇÃO E DRENAGEM EM DIVERSAS RUAS NO MUNICÍPIO DE PETROLINA-PE

Planilhas de Referência:	Encargos Sociais:	BDI:
SINAPI SERVIÇOS E INSUMOS NÃO DESONERADOS DE SETEMBRO DE 2026; SICRO JULHO 2026; ANP AGOSTO 2026; ORSE AGOSTO 2026	HORISTA 114,63%	23,37%
	MENSALISTA 70,67%	14,45%

DATA: OUTUBRO/2026

CÓDIGO	FONTE	DISCRIMINAÇÃO	UND	QUANT	PREÇOS R$ UNIT.	PREÇOS R$ TOTAL
COMP082	**COMPOSIÇÃO**	**PISO TATIL DIRECIONAL E/OU ALERTA, DE CONCRETO, NA COR AMARELA, PARA PNE, DIMENSÕES 25X25 CM, APLICADO COM ARGAMASSA INDUSTRIALIZADA, REJUNTADO, EXCLUSIVE REGULARIZAÇÃO DA BASE, LASTRO DE CONCRETO, REJUNTE, ARGAMASSA E PISO TÁTIL**	**M2**			
88309	SINAPI PE SETEMBRO 2026	PEDREIRO COM ENCARGOS COMPLEMENTARES	H	0,5000	30,95	15,47
88316	SINAPI PE SETEMBRO 2026	SERVENTE COM ENCARGOS COMPLEMENTARES	H	1,2000	24,98	29,97
34357	SINAPI INSUMO PE SETEMBRO 2026	REJUNTE CIMENTICIO, QUALQUER COR	KG	0,5200	6,28	3,26
371	SINAPI INSUMO PE SETEMBRO 2026	ARGAMASSA INDUSTRIALIZADA MULTIUSO, PARA REVESTIMENTO INTERNO E EXTERNO E ASSENTAMENTO DE BLOCOS DIVERSOS	KG	4,0000	1,16	4,64
95240	SINAPI PE SETEMBRO 2026	LASTRO DE CONCRETO MAGRO, APLICADO EM PISOS, LAJES SOBRE SOLO OU RADIERS, ESPESSURA DE 3 CM. AF 01/2024	M2	1,0000	21,83	21,83
		TOTAL				**75,17**

Consumos Baseados na Composição 09418 ORSE

CÓDIGO	FONTE	DISCRIMINAÇÃO	UND	QUANT	PREÇOS R$ UNIT.	PREÇOS R$ TOTAL
COMP083	**COMPOSIÇÃO**	**TELA TAPUME, COR LARANJA, COM SUPORTE A CADA 2M, DE ACORDO COM PADRÃO COMPESA / NTC-108 (FORNECIMENTO E INSTALAÇÃO)**	**M**			
88316	SINAPI PE SETEMBRO 2026	SERVENTE COM ENCARGOS COMPLEMENTARES	H	0,0833	24,98	2,08
37524	SINAPI INSUMO PE SETEMBRO 2026	TELA PLASTICA LARANJA, TIPO TAPUME PARA SINALIZACAO, MALHA RETANGULAR, ROLO 1.20 X 50 M (L X C)	M	0,1000	2,40	0,24
0500003U	COMPESA 2024.2	BALIZADOR MOVEL CONFORME NTC-108	UND	0,0064	169,10	1,07
		TOTAL				**3,39**

Composição espelho COMPESA 01.03.12U

CÓDIGO	FONTE	DISCRIMINAÇÃO	UND	QUANT	PREÇOS R$ UNIT.	PREÇOS R$ TOTAL
COMP085	**COMPOSIÇÃO**	**FORNECIMENTO E INSTALAÇÃO DE PLACA DE SINALIZAÇÃO DE REGULAMENTALÇAO D = 0,50M EM CHAPA DE AÇO Nº 16 GALVANIZADO COM PELÍCULA RETRORREFLETIVA TIPO I + SI EM SUPORTE METÁLICO**	**UN**			
88316	SINAPI PE SETEMBRO 2026	SERVENTE COM ENCARGOS COMPLEMENTARES	H	0,14890	24,98	3,71
88278	SINAPI PE SETEMBRO 2026	MONTADOR DE ESTRUTURAS METÁLICAS COM ENCARGOS COMPLEMENTARES	H	0,04960	23,29	1,15
5213414	SICRO PE JULHO 2026	PLACA EM AÇO Nº 16 GALVANIZADO COM PELÍCULA RETRORREFLETIVA TIPO I + SI - CONFECÇÃO	M2	0,19635	614,67	120,69
N.07.000.000009	CPOS	ABRAÇADEIRA EM AÇO GALVANIZADO COM PARAFUSOS E PORCAS PARA PLACAS DE SINALIZAÇÃO	UN	4,00000	25,63	102,52
		TOTAL				**228,07**

Consumos baseados na composição 103699 SINAPI e 5213440 SICRO - TRANSFORMADA PARA UNITÁRIA E COEFICIENTES PROPORCIONAIS A ÁREA DA PLACA

CÓDIGO	FONTE	DISCRIMINAÇÃO	UND	QUANT	PREÇOS R$ UNIT.	PREÇOS R$ TOTAL
COMP086	**COMPOSIÇÃO**	**FORNECIMENTO E INSTALAÇÃO DE PLACA DE SINALIZAÇÃO DE ADVERTÊNCIA DIM. 0,50X0,50M EM CHAPA DE AÇO Nº 16 GALVANIZADO COM PELÍCULA RETRORREFLETIVA TIPO I + SI EM SUPORTE METÁLICO**	**UN**			
88316	SINAPI PE SETEMBRO 2026	SERVENTE COM ENCARGOS COMPLEMENTARES	H	0,18960	24,98	4,73
88278	SINAPI PE SETEMBRO 2026	MONTADOR DE ESTRUTURAS METÁLICAS COM ENCARGOS COMPLEMENTARES	H	0,06320	23,29	1,47
5213414	SICRO PE JULHO 2026	PLACA EM AÇO Nº 16 GALVANIZADO COM PELÍCULA RETRORREFLETIVA TIPO I + SI - CONFECÇÃO	M2	0,25000	614,67	153,66
N.07.000.000009	CPOS	ABRAÇADEIRA EM AÇO GALVANIZADO COM PARAFUSOS E PORCAS PARA PLACAS DE SINALIZAÇÃO	UN	4,00000	25,63	102,52
		TOTAL				**262,38**

Consumos baseados na composição 103699 SINAPI e 5213440 SICRO - TRANSFORMADA PARA UNITÁRIA E COEFICIENTES PROPORCIONAIS A ÁREA DA PLACA

CÓDIGO	FONTE	DISCRIMINAÇÃO	UND	QUANT	PREÇOS R$ UNIT.	PREÇOS R$ TOTAL
COMP087	**COMPOSIÇÃO**	**PLACA INDICATIVA EM AÇO - 0,25 x 0,45 M - PELÍCULA RETRORREFLETIVA TIPO I + I - FORNECIMENTO E IMPLANTAÇÃO**	**UND**			
5213416	SICRO PE JULHO 2026	PLACA EM AÇO Nº 16 GALVANIZADO COM PELÍCULA RETRORREFLETIVA TIPO I + I - CONFECÇÃO	M2	0,1125	400,07	45,00
11950	SINAPI INSUMO PE SETEMBRO 2026	BUCHA DE NYLON SEM ABA S6, COM PARAFUSO DE 4,20 X 40 MM EM ACO ZINCADO COM ROSCA SOBERBA, CABECA CHATA E FENDA PHILLIPS	UN	4,0000	0,33	1,32
88316	SINAPI PE SETEMBRO 2026	SERVENTE COM ENCARGOS COMPLEMENTARES	H	0,6700	24,98	16,73
		TOTAL				**63,05**

Composição Espelho 5213489 SICRO

COMPOSIÇÃO 87	PLACA INDICATIVA TOTALMENTE REFLETIVA - FORNECIMENTO E INSTALAÇÃO
34723 SINAPI-PE	Placa de Sinalizacao em Chapa de Aco Num 16 com Pintura Reflet va
	0,25 x 0,45=
	Total 0,1125 m²
11950 SINAPI-PE	Bucha de Nylon sem Aba S6, com Parafuso de 4,20 X 40 mm em Aco Zincado com Rosca Soberba, Cabeca Chata e Fenda Phillips
	Total 4,00 und
88316 SINAPI-PE	Servente com Encargos Complementares
	0,67 (Implantação da Placa) –
	Total 0,67 h

CÓDIGO	FONTE	DISCRIMINAÇÃO	UND	QUANT	PREÇOS R$ UNIT.	PREÇOS R$ TOTAL
COMP088	**COMPOSIÇÃO**	**FORNECIMENTO E INSTALAÇÃO DE SUPORTE METÁLICO GALVANIZADO PARA PLACAS DE SINALIZAÇÃO EM SOLO, COM H= DE 2,5 M E DIÂMETRO DE 2". AF_03/2022**	**UND**			
88316	SINAPI PE SETEMBRO 2026	SERVENTE COM ENCARGOS COMPLEMENTARES	H	0,6413	24,98	16,01
88278	SINAPI PE SETEMBRO 2026	MONTADOR DE ESTRUTURAS METÁLICAS COM ENCARGOS COMPLEMENTARES	H	0,2138	23,29	4,97
21013	SINAPI INSUMO PE SETEMBRO 2026	TUBO ACO GALVANIZADO COM COSTURA, CLASSE LEVE, DN 50 MM (2"), E = 3,00 MM, *4,40* KG/M (NBR 5580)	M	3,3000	59,88	197,60
102486	SINAPI PE SETEMBRO 2026	CONCRETO FCK = 15MPA, TRAÇO 1:3,4:3,4 (EM MASSA SECA DE CIMENTO/ AREIA MÉDIA/ SEIXO ROLADO) - PREPARO MANUAL. AF 05/2021	M3	0,0237	742,28	17,59
		TOTAL				**236,17**

Composição Espelho 103690 SINAPI

Assinado por 2 pessoas: SIDCLEI TEIXEIRA MAGALHÃES e MICHELE MOTA SAMPAIO LOPES
Para verificar a validade das assinaturas, acesse https://petrolina.1doc.com.br/verificacao/A6A9-1FEA-1DF9-E143 e informe o código A6A9-1FEA-1DF9-E143

COMPOSIÇÕES

OBJETO: CONTRATAÇÃO DE EMPRESA ESPECIALIZADA PARA EXECUÇÃO DE IMPLANTAÇÃO E REVITALIZAÇÃO DE PAVIMENTAÇÃO E DRENAGEM EM DIVERSAS RUAS NO MUNICÍPIO DE PETROLINA-PE

Planilhas de Referência:	Encargos Sociais:		BDI:
SINAPI SERVIÇOS E INSUMOS NÃO DESONERADOS DE SETEMBRO DE 2026; SICRO JULHO 2026; ANP AGOSTO 2026; ORSE AGOSTO 2026	HORISTA	114,63%	23,37%
	MENSALISTA	70,67%	14,45%

DATA: OUTUBRO/2026

CÓDIGO	FONTE	DISCRIMINAÇÃO	UND	QUANT	PREÇOS R$	
					UNIT.	TOTAL
COMP089	**COMPOSIÇÃO**	**CONSERTO DE RAMAIS PREDIAIS DE ESGOTO DANIFICADOS DURANTE EXECUÇÃO DAS OBRAS**	**UND**			
88267	SINAPI PE SETEMBRO 2026	ENCANADOR OU BOMBEIRO HIDRÁULICO COM ENCARGOS COMPLEMENTARES	H	0,1500	30,43	4,56
88316	SINAPI PE SETEMBRO 2026	SERVENTE COM ENCARGOS COMPLEMENTARES	H	0,1500	24,98	3,74
9836	SINAPI INSUMO PE SETEMBRO 2026	TUBO PVC SERIE NORMAL, DN 100 MM, PARA ESGOTO PREDIAL (NBR 5688)	M	2,0001	16,30	32,60
119	SINAPI INSUMO PE SETEMBRO 2026	ADESIVO PLASTICO PARA PVC, BISNAGA COM 75 GR	UN	0,2000	9,35	1,87
3893	SINAPI INSUMO PE SETEMBRO 2026	LUVA DE CORRER, PVC, DN 100 MM, PARA ESGOTO PREDIAL	UN	1,0000	20,18	20,18
13	SINAPI INSUMO PE SETEMBRO 2026	ESTOPA	KG	0,0500	18,92	0,94
COMPAUX089	COMPOSIÇÃO	ESCAVAÇÃO MECANIZADA EM CAMPO ABERTO EM MATERIAL DE 1ª E/OU 2ª CATEGORIAS ATÉ 2,00 M DE PROFUNDIDADE	M3	0,1500	3,69	0,55
		TOTAL				**64,44**

Composição espelho 31.08.09U COMPESA 2024.2

CÓDIGO	FONTE	DISCRIMINAÇÃO	UND	QUANT	PREÇOS R$	
					UNIT.	TOTAL
COMPAUX089	**COMPOSIÇÃO**	**ESCAVAÇÃO MECANIZADA EM CAMPO ABERTO EM MATERIAL DE 1ª E/OU 2ª CATEGORIAS ATÉ 2,00 M DE PROFUNDIDADE**	**M3**			
89032	SINAPI PE SETEMBRO 2026	TRATOR DE ESTEIRAS, POTÊNCIA 100 HP, PESO OPERACIONAL 9,4 T, COM LÂMINA 2,19 M3 - CHP DIURNO. AF 06/2014	CHP	0,0176	210,02	3,69
		TOTAL				**3,69**

Composição espelho 02.03.05U COMPESA 2024.2

CÓDIGO	FONTE	DISCRIMINAÇÃO	UND	QUANT	PREÇOS R$	
					UNIT.	TOTAL
COMP090	**COMPOSIÇÃO**	**CONSERTO DE RAMAIS PREDIAIS DE ÁGUA DANIFICADOS DURANTE EXECUÇÃO DAS OBRAS**	**UND**			
88267	SINAPI PE SETEMBRO 2026	ENCANADOR OU BOMBEIRO HIDRÁULICO COM ENCARGOS COMPLEMENTARES	H	0,1500	30,43	4,56
3859	SINAPI INSUMO PE SETEMBRO 2026	LUVA SOLDAVEL COM ROSCA, PVC, 20 MM X 1/2", PARA AGUA FRIA PREDIAL	UN	2,0000	1,56	3,12
119	SINAPI INSUMO PE SETEMBRO 2026	ADESIVO PLASTICO PARA PVC, BISNAGA COM 75 GR	UN	0,1000	9,35	0,93
9867	SINAPI INSUMO PE SETEMBRO 2026	TUBO PVC, SOLDAVEL, DE 20 MM, AGUA FRIA (NBR-5648)	M	1,0002	4,34	4,34
13	SINAPI INSUMO PE SETEMBRO 2026	ESTOPA	KG	0,0500	18,92	0,94
COMPAUX090	COMPOSIÇÃO	ESCAVAÇÃO MANUAL DE VALAS EM MATERIAL DE 1ª E/OU 2ª CATEGORIAS ATÉ 1,50 M DE PROFUNDIDADE	M3	0,1500	77,32	11,59
		TOTAL				**25,48**

Composição espelho 31.01.05U COMPESA 2024.2

CÓDIGO	FONTE	DISCRIMINAÇÃO	UND	QUANT	PREÇOS R$	
					UNIT.	TOTAL
COMPAUX090	**COMPOSIÇÃO**	**ESCAVAÇÃO MANUAL DE VALAS EM MATERIAL DE 1ª E/OU 2ª CATEGORIAS ATÉ 1,50 M DE PROFUNDIDADE**	**M3**			
88316	SINAPI PE SETEMBRO 2026	SERVENTE COM ENCARGOS COMPLEMENTARES	H	3,0954	24,98	77,32
		TOTAL				**77,32**

Composição espelho 02.01.06U COMPESA 2024.2

Assinado por 2 pessoas: SIDCLEI TEIXEIRA MAGALHAES e MICHELE MOTA SAMPAIO LOPES
Para verificar a validade das assinaturas, acesse https://petrolina.1doc.com.br/verificacao/A6A9-1FEA-1DF9-E143 e informe o código A6A9-1FEA-1DF9-E143

COMPOSIÇÕES

OBJETO: CONTRATAÇÃO DE EMPRESA ESPECIALIZADA PARA EXECUÇÃO DE IMPLANTAÇÃO E REVITALIZAÇÃO DE PAVIMENTAÇÃO E DRENAGEM EM DIVERSAS RUAS NO MUNICÍPIO DE PETROLINA-PE

Planilhas de Referência:	**Encargos Sociais:**		**BDI:**
SINAPI SERVIÇOS E INSUMOS NÃO DESONERADOS DE SETEMBRO DE 2026; SICRO JULHO 2026; ANP AGOSTO 2026; ORSE AGOSTO 2026	HORISTA	114,63%	23,37%
	MENSALISTA	70,67%	14,45%

DATA: OUTUBRO/2026

CÓDIGO	FONTE	DISCRIMINAÇÃO	UND	QUANT	PREÇOS R$	
					UNIT.	TOTAL
COMP091	**COMPOSIÇÃO**	**PERFURAÇÃO DE SOLO, INSTALAÇÃO E DESINSTALAÇÃO DE PONTEIRAS PARA SISTEMA DE REBAIXAMENTO DE LENÇOL FREÁTICO POR PONTEIRAS FILTRANTES EM OBRAS ESTACIONÁRIAS**	**M**			
90651	SINAPI PE SETEMBRO 2026	BOMBA CENTRÍFUGA MONOESTÁGIO COM MOTOR ELÉTRICO MONOFÁSICO, POTÊNCIA 15 HP, DIÂMETRO DO ROTOR 173 MM, HM/Q = 30 MCA / 90 M3/H A 45 MCA / 55 M3/H - CHI DIURNO. AF_06/2015	CHI	0,0124	0,87	0,01
90650	SINAPI PE SETEMBRO 2026	BOMBA CENTRÍFUGA MONOESTÁGIO COM MOTOR ELÉTRICO MONOFÁSICO, POTÊNCIA 15 HP, DIÂMETRO DO ROTOR 173 MM, HM/Q = 30 MCA / 90 M3/H A 45 MCA / 55 M3/H - CHP DIURNO. AF_06/2015	CHP	0,0013	11,92	0,01
88316	SINAPI PE SETEMBRO 2026	SERVENTE COM ENCARGOS COMPLEMENTARES	H	0,1120	24,98	2,79
88309	SINAPI PE SETEMBRO 2026	PEDREIRO COM ENCARGOS COMPLEMENTARES	H	0,0473	30,95	1,46
09485	INSUMO ORSE AGOSTO 2026	ABRAÇADEIRA CUNHA (TIPO CHAVETA) D=1"	UN	0,4000	2,20	0,88
44907	SINAPI INSUMO PE SETEMBRO 2026	MANGUEIRA PARA AR E AGUA DE PVC/BORRACHA, PRESSAO 300 PSI, DIAMETRO DE 1 POLEGADA	M	0,0010	12,34	0,01
21010	SINAPI INSUMO PE SETEMBRO 2026	TUBO ACO GALVANIZADO COM COSTURA, CLASSE LEVE, DN 25 MM (1"), E = 2,65 MM, *2,11* KG/M (NBR 5580)	M	0,0010	28,49	0,02
9868	SINAPI INSUMO PE SETEMBRO 2026	TUBO PVC, SOLDAVEL, DE 25 MM, AGUA FRIA (NBR-5648)	M	0,1250	4,90	0,61
4013	SINAPI INSUMO PE SETEMBRO 2026	GEOTEXTIL NAO TECIDO AGULHADO DE FILAMENTOS CONTINUOS 100% POLIESTER, RESITENCIA A TRACAO = 09 KN/M	M2	0,0393	8,14	0,31
1185	SINAPI INSUMO PE SETEMBRO 2026	CAP PVC, SOLDAVEL, 25 MM, PARA AGUA FRIA PREDIAL	UN	0,0250	1,47	0,03
410	SINAPI INSUMO PE SETEMBRO 2026	ABRACADEIRA DE NYLON PARA AMARRACAO DE CABOS, COMPRIMENTO DE 150 X *3,6* MM	UN	0,5000	0,20	0,10
		TOTAL				**6,23**

Composição espelho 104180 SINAPI
Taxas atualizadas conforme caderno técnico para as reutilizações da forma a seguir:
- Considerando 1 metro de mangueira para 1 metro de rebaixamento, e considerando a reutilização do critério de aferição de 1.000 vezes, 1 / 1000 = 0,001 metro
- Considerando 1 metro de tubo para 1 metro de rebaixamento, e considerando a reutilização do critério de aferição de 1.000 vezes, 1 / 1000 = 0,001 metro
- Considerando diâmetro da ponteira de 25mm teremos uma área lateral de 2*PI*(0,025/2) = 0,07854 m² de geotextil para 1 metro de rebaixamento. Considerando 2 reutilizações, 0,07854 / 2 = 0,0393
- Considerando 1 cap por ponteira teremos, 1 escavação / 5 metros de profundidade = 0,2. Considerando 8 reutilizações 0,2 / 8 = 0,025

CÓDIGO	FONTE	DISCRIMINAÇÃO	UND	QUANT	PREÇOS R$	
					UNIT.	TOTAL
COMP092	**COMPOSIÇÃO**	**INSTALAÇÃO E DESINSTALAÇÃO DE MANGOTES PARA SISTEMA DE REBAIXAMENTO DE LENÇOL FREÁTICO POR PONTEIRAS FILTRANTES**	**M**			
88267	SINAPI PE SETEMBRO 2026	ENCANADOR OU BOMBEIRO HIDRÁULICO COM ENCARGOS COMPLEMENTARES	H	0,1473	30,43	4,48
88248	SINAPI PE SETEMBRO 2026	AUXILIAR DE ENCANADOR OU BOMBEIRO HIDRÁULICO COM ENCARGOS COMPLEMENTARES	H	0,2800	25,59	7,16
44909	SINAPI INSUMO PE SETEMBRO 2026	MANGUEIRA FLEXIVEL TRANSPARENTE COM ESPIRAL AZUL, EM PVC, DIAM. 1" (25 MM), PARA SERVICOS LEVES DE SUCCAO E DESCARGA	M	0,2500	11,65	2,91
9485	ORSE AGOSTO 2026	ABRAÇADEIRA CUNHA (TIPO CHAVETA) D=1"	UND	0,5000	2,20	1,10
		TOTAL				**15,65**

Composição espelho 104182 SINAPI

CÓDIGO	FONTE	DISCRIMINAÇÃO	UND	QUANT	PREÇOS R$	
					UNIT.	TOTAL
COMP093	**COMPOSIÇÃO**	**INSTALAÇÃO E DESINSTALAÇÃO DE TUBO COLETOR DE PVC, DIÂMETRO DE 100 MM, PARA SISTEMA DE REBAIXAMENTO DE LENÇOL FREÁTICO POR PONTEIRAS FILTRANTES**	**M**			
88267	SINAPI PE SETEMBRO 2026	ENCANADOR OU BOMBEIRO HIDRÁULICO COM ENCARGOS COMPLEMENTARES	H	0,5754	30,43	17,50
88248	SINAPI PE SETEMBRO 2026	AUXILIAR DE ENCANADOR OU BOMBEIRO HIDRÁULICO COM ENCARGOS COMPLEMENTARES	H	0,1970	25,59	5,04
44333	SINAPI INSUMO PE SETEMBRO 2026	MANGUEIRA FLEXIVEL TRANSPARENTE COM ESPIRAL AZUL, EM PVC, DIAM. 4" (100 MM), PARA SERVICOS LEVES DE SUCCAO E DESCARGA	M	0,0262	70,39	1,84
11929	SINAPI INSUMO PE SETEMBRO 2026	ABRACADEIRA, GALVANIZADA/ZINCADA, ROSCA SEM FIM, PARAFUSO INOX, LARGURA FITA *12,6 A *14 MM, D = 4" A 4 3/4"	UN	0,1831	18,72	3,42
9870	ORSE AGOSTO 2026	ABRAÇADEIRA CUNHA (TIPO CHAVETA) D=1"	UN	0,0714	2,20	0,15
7106	SINAPI PE ABRIL 2026	TE DE REDUCAO, PVC, SOLDAVEL, 90 GRAUS, 110 MM X 60 MM, PARA AGUA FRIA PREDIAL	UN	0,0714	168,00	11,99
		TOTAL				**39,94**

Composição espelho 104183 SINAPI
Taxas atualizadas conforme caderno técnico para as reutilizações da forma a seguir:
- Mangueira: Considerando 0,3663366 / 14 = 0,0262
- Tubo: Considerando 1 metro de tubo por 1 metro de coletor e considerando 14 reutilizações 1 / 14 = 0,0714
- Te: Considerando 1 unidade de te por 1 metro de coletor e considerando 14 reutilizações 1 / 14 = 0,0714

CÓDIGO	FONTE	DISCRIMINAÇÃO	UND	QUANT	PREÇOS R$	
					UNIT.	TOTAL
COMP094	**COMPOSIÇÃO**	**INSTALAÇÃO E DESINSTALAÇÃO DE SISTEMA DE REBAIXAMENTO DE LENÇOL FREÁTICO POR PONTEIRAS FILTRANTES PARA OBRAS ITINERANTES (EXCLUI O FORNECIMENTO E FUNCIONAMENTO DE BOMBAS). AF_12/2022**	**UN**			
104185	SINAPI PE SETEMBRO 2026	INSTALAÇÃO E DESINSTALAÇÃO DE CONJUNTO DE BOMBAS, À VÁCUO E CENTRÍFUGA, PARA SISTEMA DE REBAIXAMENTO DE LENÇOL FREÁTICO POR PONTEIRAS FILTRANTES (EXCLUI O FORNECIMENTO DE BOMBAS). AF_12/2022	UN	0,0200	27,51	0,55
104184	SINAPI PE SETEMBRO 2026	INSTALAÇÃO E DESINSTALAÇÃO DE REGISTRO DE PVC PARA SISTEMA DE REBAIXAMENTO DE LENÇOL FREÁTICO POR PONTEIRAS FILTRANTES. AF_12/2022	UN	1,0000	41,31	41,31
COMP093	COMPOSIÇÃO	INSTALAÇÃO E DESINSTALAÇÃO DE TUBO COLETOR DE PVC, DIÂMETRO DE 100 MM, PARA SISTEMA DE REBAIXAMENTO DE LENÇOL FREÁTICO POR PONTEIRAS FILTRANTES	M	1,1000	39,94	43,93
COMP092	COMPOSIÇÃO	INSTALAÇÃO E DESINSTALAÇÃO DE MANGOTES PARA SISTEMA DE REBAIXAMENTO DE LENÇOL FREÁTICO POR PONTEIRAS FILTRANTES	M	1,0000	15,65	15,65
COMP158	COMPOSIÇÃO	PERFURAÇÃO DE SOLO, INSTALAÇÃO E DESINSTALAÇÃO DE PONTEIRAS PARA SISTEMA DE REBAIXAMENTO DE LENÇOL FREÁTICO POR PONTEIRAS FILTRANTES EM OBRAS ESTACIONÁRIAS	UN	4,1200	6,23	25,66
		TOTAL				**127,10**

Assinado por 2 pessoas: SIDCLEI TEIXEIRA MAGALHÃES e MICHELE MOTA SAMPAIO LOPES
Para verificar a validade das assinaturas, acesse https://petrolina.1doc.com.br/verificacao/A6A9-1FEA-1DF9-E143 e informe o código A6A9-1FEA-1DF9-E143

COMPOSIÇÕES

OBJETO: CONTRATAÇÃO DE EMPRESA ESPECIALIZADA PARA EXECUÇÃO DE IMPLANTAÇÃO E REVITALIZAÇÃO DE PAVIMENTAÇÃO E DRENAGEM EM DIVERSAS RUAS NO MUNICÍPIO DE PETROLINA-PE

Planilhas de Referência:	Encargos Sociais:		BDI:
SINAPI SERVIÇOS E INSUMOS NÃO DESONERADOS DE SETEMBRO DE 2026; SICRO JULHO 2026; ANP AGOSTO 2026; ORSE AGOSTO 2026	HORISTA	114,63%	23,37%
	MENSALISTA	70,67%	14,45%
			DATA: OUTUBRO/2026

Composição espelho 104464 SINAPI
Perfuração de solo conforme projeto de drenagem
Alterada a perfuração em obra itinerante para obras estacionárias
Instalação e desinstalação alterado para 0,02 de forma a considerar os critérios de aferição da composição espelho que considera 1 conjunto motor bomba para o sistema de 50 ponteiras, 1 / 50 = 0,02 por ponteira conforme

CÓDIGO	FONTE	DISCRIMINAÇÃO	UND	QUANT	PREÇOS R$	
					UNIT.	TOTAL
COMP095	COMPOSIÇÃO	OPERAÇÃO DE CONUNTO DE PONTEIRAS FILRANTES E BOMBAS DE SUCÇÃO PARA REBAIXAMENTO DE LENÇOL FREÁTICO ATÉ 5 M DE PROFUNDIDADE, INCLUSIVE GERADOR	DIA			
88267	SINAPI PE SETEMBRO 2026	ENCANADOR OU BOMBEIRO HIDRÁULICO COM ENCARGOS COMPLEMENTARES	H	0,7140	30,43	21,72
93421	SINAPI PE SETEMBRO 2026	GRUPO GERADOR REBOCÁVEL, POTÊNCIA 66 KVA, MOTOR A DIESEL - CHP DIURNO. AF_03/2016	CHP	8,0000	90,42	723,36
7042	SINAPI PE SETEMBRO 2026	MOTOBOMBA TRASH (PARA ÁGUA SUJA) AUTO ESCORVANTE, MOTOR GASOLINA DE 6,41 HP, DIÂMETROS DE SUCÇÃO X RECALQUE: 3" X 3", HM/Q = 10 MCA / 60 M3/H A 23 MCA / 0 M3/H - CHP DIURNO. AF_10/2014	CHP	8,0000	28,25	226,00
		TOTAL				971,08

Composição espelho 06.02.01U COMPESA 2024.2
Composição contabilizada no orçamento considerando o período previsto para as ações dos projetos de drenagem
Os consumos do Grupo Gerador e da Motobomba foram considerados por 8h diárias x 22 dias de operação por mês

CÓDIGO	FONTE	DISCRIMINAÇÃO	UND	QUANT	PREÇOS R$	
					UNIT.	TOTAL
COMP096	COMPOSIÇÃO	BOCA DE LOBO SIMPLES COMBINADA COM GRELHA TIPO BLGS	UND			
88316	SINAPI PE SETEMBRO 2026	SERVENTE COM ENCARGOS COMPLEMENTARES	H	0,1000	24,98	2,49
M0224	SICRO PE JULHO 2026	GUIA-CHAPÉU PRÉ-MOLDADA - C = 120 CM	UN	1,0000	66,30	66,30
M2623	SICRO PE JULHO 2026	GRELHA METÁLICA PARA BOCA DE LOBO COM CAPACIDADE DE ATÉ 300 KN - C = 0,90 M E L = 0,30 M	UN	1,0000	480,50	480,49
92760	SINAPI PE SETEMBRO 2026	ARMAÇÃO DE PILAR OU VIGA DE ESTRUTURA CONVENCIONAL DE CONCRETO ARMADO UTILIZANDO AÇO CA-50 DE 6,3 MM - MONTAGEM. AF_06/2022	KG	20,0000	13,15	263,00
92761	SINAPI PE SETEMBRO 2026	ARMAÇÃO DE PILAR OU VIGA DE ESTRUTURA CONVENCIONAL DE CONCRETO ARMADO UTILIZANDO AÇO CA-50 DE 8,0 MM - MONTAGEM. AF_06/2022	KG	63,0000	12,15	765,45
94965	SINAPI PE SETEMBRO 2026	CONCRETO FCK = 25MPA, TRAÇO 1:2,3:2,7 (EM MASSA SECA DE CIMENTO/ AREIA MÉDIA/ BRITA 1) - PREPARO MECÂNICO COM BETONEIRA 400 L. AF_05/2021	M3	0,7100	589,48	418,53
3103302	SICRO PE JULHO 2026	FÔRMAS DE TÁBUAS DE PINHO PARA DISPOSITIVOS DE DRENAGEM - UTILIZAÇÃO DE 3 VEZES - CONFECÇÃO, INSTALAÇÃO E RETIRADA	M²	5,1900	86,89	450,95
94962	SINAPI PE SETEMBRO 2026	CONCRETO MAGRO PARA LASTRO, TRAÇO 1:4,5:4,5 (EM MASSA SECA DE CIMENTO/ AREIA MÉDIA/ BRITA 1) - PREPARO MECÂNICO COM BETONEIRA 400 L. AF_05/2021	M3	0,3000	466,54	139,96
89472	SINAPI PE SETEMBRO 2026	ALVENARIA DE BLOCOS DE CONCRETO ESTRUTURAL 14X19X39 CM (ESPESSURA 14 CM), FBK = 14 MPA, UTILIZANDO COLHER DE PEDREIRO. AF_07/2026	M2	5,3600	148,13	793,97
100475	SINAPI PE SETEMBRO 2026	ARGAMASSA TRAÇO 1:3 (EM VOLUME DE CIMENTO E AREIA MÉDIA ÚMIDA) COM ADIÇÃO DE IMPERMEABILIZANTE, PREPARO MECÂNICO COM BETONEIRA ATÉ 600 L. AF_07/2026	M3	0,0920	933,04	85,83
90282	SINAPI PE SETEMBRO 2026	GRAUTE FGK=15 MPA; TRAÇO 1:2,2:2,5:0,4 (EM MASSA SECA DE CIMENTO/ AREIA GROSSA/ BRITA 0/ ADITIVO) - PREPARO MECÂNICO COM BETONEIRA 400 L. AF_06/2026	M3	0,2300	645,34	148,42
		TOTAL				3.615,39

Composição espelho SICRO 2003628 , vide consumos no projeto de dispositivos de drenagem

CÓDIGO	FONTE	DISCRIMINAÇÃO	UND	QUANT	PREÇOS R$	
					UNIT.	TOTAL
COMP097	COMPOSIÇÃO	BASE PARA POÇO DE VISITA RETANGULAR PARA DRENAGEM, EM ALVENARIA COM BLOCOS DE CONCRETO, DIMENSÕES INTERNAS = 4X4 M, PROFUNDIDADE = 1,40 M, INCLUINDO TAMPÃO. AF_12/2020	UND			
101624	SINAPI PE SETEMBRO 2026	PREPARO DE FUNDO DE VALA COM LARGURA MAIOR OU IGUAL A 1,5 M E MENOR QUE 2,5 M, COM CAMADA DE BRITA, LANÇAMENTO MECANIZADO. AF_01/2026	M3	3,3708	242,92	818,83
97738	SINAPI PE SETEMBRO 2026	PEÇA CIRCULAR PRÉ-MOLDADA, VOLUME DE CONCRETO DE 10 A 30 LITROS, TAXA DE FIBRA DE POLIPROPILENO APROXIMADA DE 6 KG/M³. AF_03/2024_PS	M3	0,0221	4219,89	93,25
97736	SINAPI PE SETEMBRO 2026	PEÇA RETANGULAR PRÉ-MOLDADA, VOLUME DE CONCRETO ACIMA DE 100 LITROS, TAXA DE AÇO APROXIMADA DE 30KG/M³. AF_03/2024	M3	2,8616	1645,84	4.709,73
89995	SINAPI PE SETEMBRO 2026	GRAUTEAMENTO DE CINTA SUPERIOR OU DE VERGA EM ALVENARIA ESTRUTURAL, FGK = 20 MPA. AF_06/2026	M3	0,2584	1174,48	303,48
89993	SINAPI PE SETEMBRO 2026	GRAUTEAMENTO VERTICAL EM ALVENARIA ESTRUTURAL, FGK = 20 MPA. AF_06/2026	M3	0,0598	1231,18	73,62
88908	SINAPI PE SETEMBRO 2026	ESCAVADEIRA HIDRÁULICA SOBRE ESTEIRAS, CAÇAMBA 1,20 M3, PESO OPERACIONAL 21 T, POTÊNCIA BRUTA 155 HP - CHI DIURNO. AF_06/2014	CHI	1,5607	108,10	168,71
88907	SINAPI PE SETEMBRO 2026	ESCAVADEIRA HIDRÁULICA SOBRE ESTEIRAS, CAÇAMBA 1,20 M3, PESO OPERACIONAL 21 T, POTÊNCIA BRUTA 155 HP - CHP DIURNO. AF_06/2014	CHP	0,7658	293,63	224,86
88629	SINAPI PE SETEMBRO 2026	ARGAMASSA TRAÇO 1:3 (EM VOLUME DE CIMENTO E AREIA MÉDIA ÚMIDA), PREPARO MANUAL. AF_07/2026	M3	2,8490	883,21	2.516,26
88316	SINAPI PE SETEMBRO 2026	SERVENTE COM ENCARGOS COMPLEMENTARES	H	54,1642	24,98	1.353,02
88309	SINAPI PE SETEMBRO 2026	PEDREIRO COM ENCARGOS COMPLEMENTARES	H	68,9362	30,95	2.133,57
87316	SINAPI PE SETEMBRO 2026	ARGAMASSA TRAÇO 1:4 (EM VOLUME DE CIMENTO E AREIA GROSSA ÚMIDA) PARA CHAPISCO CONVENCIONAL, PREPARO MECÂNICO COM BETONEIRA ATÉ 600 L. AF_07/2026	M3	0,1285	576,71	74,10
36170	SINAPI INSUMO PE SETEMBRO	BLOQUETE/PISO INTERTRAVADO DE CONCRETO - MODELO ONDA/16 FACES/RETANGULAR/TIJOLINHO/PAVER/HOLANDES/PARALELEPIPEDO, *20 X 10* CM, E = 8 CM, RESISTENCIA	M2	22,4000	65,00	1.456,00
6193	SINAPI INSUMO PE SETEMBRO 2026	TABUA NAO APARELHADA *2,5 X 20* CM, EM MACARANDUBA/MASSARANDUBA, ANGELIM OU EQUIVALENTE DA REGIAO - BRUTA	M	3,6432	22,96	83,64
5069	SINAPI INSUMO PE SETEMBRO 2026	PREGO DE ACO POLIDO COM CABECA 17 X 27 (2 1/2 X 11)	KG	0,1030	17,63	1,81
4517	SINAPI INSUMO PE SETEMBRO 2026	SARRAFO *2,5 X 7,5* CM EM PINUS, MISTA OU EQUIVALENTE DA REGIAO - BRUTA	M	1,1616	4,06	4,71
4491	SINAPI INSUMO PE SETEMBRO 2026	PONTALETE *7,5 X 7,5* CM EM PINUS, MISTA OU EQUIVALENTE DA REGIAO - BRUTA	M	0,9768	11,61	11,34
2692	SINAPI INSUMO PE SETEMBRO 2026	DESMOLDANTE PROTETOR PARA FORMAS DE MADEIRA, DE BASE OLEOSA EMULSIONADA EM AGUA	L	0,0449	10,76	0,48
660	SINAPI INSUMO PE SETEMBRO 2026	CANALETA DE CONCRETO 19 X 19 X 19 CM (CLASSE C - NBR 6136)	UN	88,2000	3,43	302,52
94965	SINAPI PE SETEMBRO 2026	CONCRETO FCK = 25MPA, TRAÇO 1:2,3:2,7 (EM MASSA SECA DE CIMENTO/ AREIA MÉDIA/ BRITA 1) - PREPARO MECÂNICO COM BETONEIRA 400 L. AF_05/2021	M3	3,6283	589,48	2.138,81
M1432	SICRO PE JULHO 2026	TAMPÃO DE FERRO FUNDIDO ARTICULADO PARA ÁGUAS PLUVIAIS - DN 600 CLASSE 400	UN	1,00000	582,75	582,75
		TOTAL				17.051,49

Assinado por 2 pessoas: SIDCLEI TEIXEIRA MAGALHAES e MICHELE MOTA SAMPAIO LOPES
Para verificar a validade das assinaturas, acesse https://petrolina.1doc.com.br/verificacao/A6A9-1FEA-1DF9-E143 e informe o código A6A9-1FEA-1DF9-E143

COMPOSIÇÕES

OBJETO: CONTRATAÇÃO DE EMPRESA ESPECIALIZADA PARA EXECUÇÃO DE IMPLANTAÇÃO E REVITALIZAÇÃO DE PAVIMENTAÇÃO E DRENAGEM EM DIVERSAS RUAS NO MUNICÍPIO DE PETROLINA-PE

Planilhas de Referência:	Encargos Sociais:		BDI:
SINAPI SERVIÇOS E INSUMOS NÃO DESONERADOS DE SETEMBRO DE 2026; SICRO JULHO 2026; ANP AGOSTO 2026; ORSE AGOSTO 2026	HORISTA	114,63%	23,37%
	MENSALISTA	70,67%	14,45%
			DATA: OUTUBRO/2026

Composição Espelho SINAPI 99315
Exclusive Aços, Estes Considerados Conforme Projeto na COMP149 (VIDE PROJETO)
Alterados os Blocos Estruturais de Concreto de 4,5 MPa para Bloquetes de 35 MPa Com Mesmas Dimensões Conforme Projeto em Razão da Ausência Daqueles com a Devida Resistência
Cálculo da área de Parede a ser Erguida com os Blocos Segue (4,0 Paredes x 4,0 m x 1,4 m) = 22,40 m

Assinado por 2 pessoas: SIDCLEI TEIXEIRA MAGALHAES e MICHELE MOTA SAMPAIO LOPES
Para verificar a validade das assinaturas, acesse https://petrolina.1doc.com.br/verificacao/A6A9-1FEA-1DF9-E143 e informe o código A6A9-1FEA-1DF9-E143

COMPOSIÇÕES

OBJETO: CONTRATAÇÃO DE EMPRESA ESPECIALIZADA PARA EXECUÇÃO DE IMPLANTAÇÃO E REVITALIZAÇÃO DE PAVIMENTAÇÃO E DRENAGEM EM DIVERSAS RUAS NO MUNICÍPIO DE PETROLINA-PE

Planilhas de Referência:	Encargos Sociais:		BDI:
SINAPI SERVIÇOS E INSUMOS NÃO DESONERADOS DE SETEMBRO DE 2026; SICRO JULHO 2026; ANP AGOSTO 2026; ORSE AGOSTO 2026	HORISTA	114,63%	23,37%
	MENSALISTA	70,67%	14,45%
			DATA: OUTUBRO/2026

CÓDIGO	FONTE	DISCRIMINAÇÃO	UND	QUANT	PREÇOS R$	
					UNIT.	TOTAL
COMP098	**COMPOSIÇÃO**	**ACRÉSCIMO PARA POÇO DE VISITA RETANGULAR PARA DRENAGEM, EM ALVENARIA COM BLOCOS DE CONCRETO, DIMENSÕES INTERNAS = 4X4 M. AF_12/2020**	**M**			
89998	SINAPI PE SETEMBRO 2026	ARMAÇÃO DE CINTA DE ALVENARIA ESTRUTURAL; DIÂMETRO DE 10,0 MM. AF_06/2026	KG	5,1828	11,13	57,68
89996	SINAPI PE SETEMBRO 2026	ARMAÇÃO VERTICAL DE ALVENARIA ESTRUTURAL; DIÂMETRO DE 10,0 MM. AF_06/2026	KG	1,9744	11,55	22,80
89995	SINAPI PE SETEMBRO 2026	GRAUTEAMENTO DE CINTA SUPERIOR OU DE VERGA EM ALVENARIA ESTRUTURAL, FGK = 20 MPA. AF 06/2026	M3	0,1292	1174,48	151,74
89993	SINAPI PE SETEMBRO 2026	GRAUTEAMENTO VERTICAL EM ALVENARIA ESTRUTURAL, FGK = 20 MPA. AF_06/2026	M3	0,0598	1231,18	73,62
88629	SINAPI PE SETEMBRO 2026	ARGAMASSA TRAÇO 1:3 (EM VOLUME DE CIMENTO E AREIA MÉDIA ÚMIDA), PREPARO MANUAL. AF_07/2026	M3	1,1770	883,21	1.039,53
88316	SINAPI PE SETEMBRO 2026	SERVENTE COM ENCARGOS COMPLEMENTARES	H	36,2628	24,98	905,84
88309	SINAPI PE SETEMBRO 2026	PEDREIRO COM ENCARGOS COMPLEMENTARES	H	46,1526	30,95	1.428,42
87316	SINAPI PE SETEMBRO 2026	ARGAMASSA TRAÇO 1:4 (EM VOLUME DE CIMENTO E AREIA GROSSA ÚMIDA) PARA CHAPISCO CONVENCIONAL, PREPARO MECÂNICO COM BETONEIRA ATÉ 600 L. AF 07/2026	M3	0,1411	576,71	81,37
36170	SINAPI INSUMO PE SETEMBRO 2026	BLOQUETE/PISO INTERTRAVADO DE CONCRETO - MODELO ONDA/16 FACES/RETANGULAR/TIJOLINHO/PAVER/HOLANDES/PARALELEPIPEDO, *20 X 10* CM, E = 8 CM, RESISTENCIA DE 35 MPA, COR NATURAL	M2	16,0000	65,00	1.040,00
660	SINAPI INSUMO PE SETEMBRO 2026	CANALETA DE CONCRETO 19 X 19 X 19 CM (CLASSE C - NBR 6136)	UN	44,1000	3,43	151,26
		TOTAL				**4.952,26**

Composição Espelho SINAPI 99327
Alterados os Blocos Estruturais de Concreto de 4,5 MPa para Bloquetes de 35 MPa Com Mesmas Dimensões Conforme Projeto em Razão da Ausência Daqueles com a Devida Resistência
Cálculo da área de Parede a ser Erguida com os Blocos Segue (4,0 Paredes x 4,0 m x 1,0 m) = 16,0 m

CÓDIGO	FONTE	DISCRIMINAÇÃO	UND	QUANT	PREÇOS R$	
					UNIT.	TOTAL
COMP099	**COMPOSIÇÃO**	**POÇO DE VISITA DUPLO, DIMENSÕES INTERNAS = 4X4 M, PROFUNDIDADE MÉDIA = 3,40 M, INCLUINDO TAMPÃO**	**UND**			
COMP097	COMPOSIÇÃO	BASE PARA POÇO DE VISITA RETANGULAR PARA DRENAGEM, EM ALVENARIA COM BLOCOS DE CONCRETO, DIMENSÕES INTERNAS = 4X4 M, PROFUNDIDADE = 1,40 M, INCLUINDO TAMPÃO. AF_12/2020	UND	1,0000	17.051,49	17.051,49
COMP098	COMPOSIÇÃO	ACRÉSCIMO PARA POÇO DE VISITA RETANGULAR PARA DRENAGEM, EM ALVENARIA COM BLOCOS DE CONCRETO, DIMENSÕES INTERNAS = 4X4 M. AF_12/2020	M	2,0000	4.952,26	9.904,52
92759	SINAPI PE SETEMBRO 2026	ARMAÇÃO DE PILAR OU VIGA DE ESTRUTURA CONVENCIONAL DE CONCRETO ARMADO UTILIZANDO AÇO CA-60 DE 5,0 MM - MONTAGEM. AF_06/2022	KG	23,0000	14,24	327,52
92916	SINAPI PE SETEMBRO 2026	ARMAÇÃO DE ESTRUTURAS DIVERSAS DE CONCRETO ARMADO, EXCETO VIGAS, PILARES, LAJES E FUNDAÇÕES, UTILIZANDO AÇO CA-50 DE 6,3 MM - MONTAGEM. AF_06/2022	KG	4,0000	15,38	61,52
92770	SINAPI PE SETEMBRO 2026	ARMAÇÃO DE LAJE DE ESTRUTURA CONVENCIONAL DE CONCRETO ARMADO UTILIZANDO AÇO CA-50 DE 8,0 MM - MONTAGEM. AF_06/2022	KG	55,6000	11,60	644,96
92762	SINAPI PE SETEMBRO 2026	ARMAÇÃO DE PILAR OU VIGA DE ESTRUTURA CONVENCIONAL DE CONCRETO ARMADO UTILIZANDO AÇO CA-50 DE 10,0 MM - MONTAGEM. AF_06/2022	KG	29,0000	10,74	311,46
92763	SINAPI PE SETEMBRO 2026	ARMAÇÃO DE PILAR OU VIGA DE ESTRUTURA CONVENCIONAL DE CONCRETO ARMADO UTILIZANDO AÇO CA-50 DE 12,5 MM - MONTAGEM. AF_06/2022	KG	294,6000	8,95	2.636,67
		TOTAL				**30.938,14**

Composição Espelho SINAPI 99315

CÓDIGO	FONTE	DISCRIMINAÇÃO	UND	QUANT	PREÇOS R$	
					UNIT.	TOTAL
COMP100	**COMPOSIÇÃO**	**BOCA DE LOBO SIMPLES - GRELHA DE CONCRETO - BLSG 02 - AREIA E BRITA COMERCIAIS**	**UN**			
88316	SINAPI PE SETEMBRO 2026	SERVENTE COM ENCARGOS COMPLEMENTARES	H	0,1000	24,98	2,49
103320	SINAPI PE SETEMBRO 2026	ALVENARIA DE VEDAÇÃO DE BLOCOS VAZADOS DE CONCRETO DE 19X19X39 CM (ESPESSURA 19 CM) E ARGAMASSA DE ASSENTAMENTO COM PREPARO EM BETONEIRA. AF_08/2026	M2	5,6800	126,30	717,38
88629	SINAPI PE SETEMBRO 2026	ARGAMASSA TRAÇO 1:3 (EM VOLUME DE CIMENTO E AREIA MÉDIA ÚMIDA), PREPARO MANUAL. AF_07/2026	M3	0,0900	883,21	79,48
94964	SINAPI PE SETEMBRO 2026	CONCRETO FCK = 20MPA, TRAÇO 1:2,7:3 (EM MASSA SECA DE CIMENTO/ AREIA MÉDIA/ BRITA 1) - PREPARO MECÂNICO COM BETONEIRA 400 L. AF_05/2021	M3	0,2500	566,35	141,58
94965	SINAPI PE SETEMBRO 2026	CONCRETO FCK = 25MPA, TRAÇO 1:2,3:2,7 (EM MASSA SECA DE CIMENTO/ AREIA MÉDIA/ BRITA 1) - PREPARO MECÂNICO COM BETONEIRA 400 L. AF_05/2021	M3	0,0600	589,48	35,36
103670	SINAPI PE SETEMBRO 2026	LANÇAMENTO COM USO DE BALDES, ADENSAMENTO E ACABAMENTO DE CONCRETO EM ESTRUTURAS. AF_02/2022	M3	0,3100	337,44	104,60
92917	SINAPI PE SETEMBRO 2026	ARMAÇÃO DE ESTRUTURAS DIVERSAS DE CONCRETO ARMADO, EXCETO VIGAS, PILARES, LAJES E FUNDAÇÕES, UTILIZANDO AÇO CA-50 DE 8,0 MM - MONTAGEM. AF_06/2022	KG	4,1000	13,74	56,33
102727	SINAPI PE SETEMBRO 2026	FABRICAÇÃO, MONTAGEM E DESMONTAGEM DE FÔRMA PARA BOCA PARA BUEIRO, EM CHAPA DE MADEIRA COMPENSADA RESINADA, E = 17 MM, 2 UTILIZAÇÕES. AF_07/2021	M2	3,1000	105,53	327,14
		TOTAL				**1.464,36**

Consumos Descritos na composição 2003628 SICRO

CÓDIGO	FONTE	DISCRIMINAÇÃO	UND	QUANT	PREÇOS R$	
					UNIT.	TOTAL
COMP101	**COMPOSIÇÃO**	**ATERRO MECANIZADO DE VALA COM ESCAVADEIRA HIDRÁULICA (CAPACIDADE DA CAÇAMBA: 0,8 M³ / POTÊNCIA: 111 HP), LARGURA ATÉ 2,5 M, PROFUNDIDADE DE 1,5 A 3,0 M, COM SOLO ARGILO - ARENOSO - COMPACTAÇÃO PERCUSSÃO (SOQUETE) - EXCLUSIVE AQUISIÇÃO MATERIAL JAZIDA.**	**M3**			
5903	SINAPI PE SETEMBRO 2026	CAMINHÃO PIPA 10.000 L TRUCADO, PESO BRUTO TOTAL 23.000 KG, CARGA ÚTIL MÁXIMA 15.935 KG, DISTÂNCIA ENTRE EIXOS 4,8 M, POTÊNCIA 230 CV, INCLUSIVE TANQUE DE AÇO PARA TRANSPORTE DE ÁGUA - CHI DIURNO. AF_06/2014	CHI	0,0006	82,03	0,04
5901	SINAPI PE SETEMBRO 2026	CAMINHÃO PIPA 10.000 L TRUCADO, PESO BRUTO TOTAL 23.000 KG, CARGA ÚTIL MÁXIMA 15.935 KG, DISTÂNCIA ENTRE EIXOS 4,8 M, POTÊNCIA 230 CV, INCLUSIVE TANQUE DE AÇO PARA TRANSPORTE DE ÁGUA - CHP DIURNO. AF_06/2014	CHP	0,0054	368,00	1,98
91533	SINAPI PE SETEMBRO 2026	COMPACTADOR DE SOLOS DE PERCUSSÃO (SOQUETE) COM MOTOR A GASOLINA 4 TEMPOS, POTÊNCIA 4 CV - CHP DIURNO. AF_08/2015	CHP	0,1252	35,47	4,44
5632	SINAPI PE SETEMBRO 2026	ESCAVADEIRA HIDRÁULICA SOBRE ESTEIRAS, CAÇAMBA 0,80 M3, PESO OPERACIONAL 17 T, POTENCIA BRUTA 111 HP - CHI DIURNO. AF_06/2014	CHI	0,0402	98,98	3,97
5631	SINAPI PE SETEMBRO 2026	ESCAVADEIRA HIDRÁULICA SOBRE ESTEIRAS, CAÇAMBA 0,80 M3, PESO OPERACIONAL 17 T, POTENCIA BRUTA 111 HP - CHP DIURNO. AF_06/2014	CHP	0,0278	244,90	6,80
88316	SINAPI PE SETEMBRO 2026	SERVENTE COM ENCARGOS COMPLEMENTARES	H	0,0379	24,98	0,94
		TOTAL				**18,17**

Composição Espelho SINAPI 94306
Retirado o material de aterro que será considerado a parte no orçamento

Assinado por 2 pessoas: SIDCLEI TEIXEIRA MAGALHÃES e MICHELE MOTA SAMPAIO LOPES
Para verificar a validade das assinaturas, acesse https://petrolina.1doc.com.br/verificacao/A6A9-1FEA-1DF9-E143 e informe o código A6A9-1FEA-1DF9-E143

COMPOSIÇÕES

OBJETO: CONTRATAÇÃO DE EMPRESA ESPECIALIZADA PARA EXECUÇÃO DE IMPLANTAÇÃO E REVITALIZAÇÃO DE PAVIMENTAÇÃO E DRENAGEM EM DIVERSAS RUAS NO MUNICÍPIO DE PETROLINA-PE

Planilhas de Referência:	**Encargos Sociais:**	**BDI:**
SINAPI SERVIÇOS E INSUMOS NÃO DESONERADOS DE SETEMBRO DE 2026; SICRO JULHO 2026; ANP AGOSTO 2026; ORSE AGOSTO 2026	HORISTA 114,63%	23,37%
	MENSALISTA 70,67%	14,45%
	DATA: OUTUBRO/2026	

CÓDIGO	FONTE	DISCRIMINAÇÃO	UND	QUANT	PREÇOS R$ UNIT.	PREÇOS R$ TOTAL
COMP102	**COMPOSIÇÃO**	**ATERRO MECANIZADO DE VALA COM ESCAVADEIRA HIDRÁULICA (CAPACIDADE DA CAÇAMBA: 0,8 M³/POTÊNCIA: 111 HP), LARGURA ATÉ 2,5 M, PROFUNDIDADE DE 3,0 A 6,0 M, COM SOLO ARGILO-ARENOSO - ARENOSO - COMPACTAÇÃO PERCUSSÃO (SOQUETE) - EXCLUSIVE AQUISIÇÃO MATERIAL JAZIDA.**	**M3**			
5903	SINAPI PE SETEMBRO 2026	CAMINHÃO PIPA 10.000 L TRUCADO, PESO BRUTO TOTAL 23.000 KG, CARGA ÚTIL MÁXIMA 15.935 KG, DISTÂNCIA ENTRE EIXOS 4,8 M, POTÊNCIA 230 CV, INCLUSIVE TANQUE DE AÇO PARA TRANSPORTE DE ÁGUA - CHI DIURNO. AF 06/2014	CHI	0,0006	82,03	0,04
5901	SINAPI PE SETEMBRO 2026	CAMINHÃO PIPA 10.000 L TRUCADO, PESO BRUTO TOTAL 23.000 KG, CARGA ÚTIL MÁXIMA 15.935 KG, DISTÂNCIA ENTRE EIXOS 4,8 M, POTÊNCIA 230 CV, INCLUSIVE TANQUE DE AÇO PARA TRANSPORTE DE ÁGUA - CHP DIURNO. AF 06/2014	CHP	0,0054	368,00	1,98
91533	SINAPI PE SETEMBRO 2026	COMPACTADOR DE SOLOS DE PERCUSSÃO (SOQUETE) COM MOTOR A GASOLINA 4 TEMPOS, POTÊNCIA 4 CV - CHP DIURNO. AF 08/2015	CHP	0,1243	35,47	4,40
5632	SINAPI PE SETEMBRO 2026	ESCAVADEIRA HIDRÁULICA SOBRE ESTEIRAS, CAÇAMBA 0,80 M3, PESO OPERACIONAL 17 T, POTENCIA BRUTA 111 HP - CHI DIURNO. AF 06/2014	CHI	0,0289	98,98	2,86
5631	SINAPI PE SETEMBRO 2026	ESCAVADEIRA HIDRÁULICA SOBRE ESTEIRAS, CAÇAMBA 0,80 M3, PESO OPERACIONAL 17 T, POTENCIA BRUTA 111 HP - CHP DIURNO. AF 06/2014	CHP	0,0200	244,90	4,89
88316	SINAPI PE SETEMBRO 2026	SERVENTE COM ENCARGOS COMPLEMENTARES	H	0,0273	24,98	0,68
		TOTAL				**14,85**

Composição Espelho SINAPI 94310
Retirado o material de aterro que será considerado a parte no orçamento

CÓDIGO	FONTE	DISCRIMINAÇÃO	UND	QUANT	PREÇOS R$ UNIT.	PREÇOS R$ TOTAL
COMP104	**COMPOSIÇÃO**	**APLICAÇÃO DE MANTA GEOTÊXTIL**	**M2**			
88316	SINAPI PE SETEMBRO 2026	SERVENTE COM ENCARGOS COMPLEMENTARES	H	0,0200	24,98	0,49
		TOTAL				**0,49**

Composição Espelho SEINFRA-CE C4659
A manta geotextil será considerada separadamente no orçamento

CÓDIGO	FONTE	DISCRIMINAÇÃO	UND	QUANT	PREÇOS R$ UNIT.	PREÇOS R$ TOTAL
COMP105	**COMPOSIÇÃO**	**LASTRO COM MATERIAL GRANULAR - EXCLUSIVE PEDRA RACHÃO**	**M3**			
91278	SINAPI PE SETEMBRO 2026	PLACA VIBRATÓRIA REVERSÍVEL COM MOTOR 4 TEMPOS A GASOLINA, FORÇA CENTRÍFUGA DE 25 KN (2500 KGF), POTÊNCIA 5,5 CV - CHI DIURNO. AF 08/2015	CHI	0,0300	0,61	0,01
91277	SINAPI PE SETEMBRO 2026	PLACA VIBRATÓRIA REVERSÍVEL COM MOTOR 4 TEMPOS A GASOLINA, FORÇA CENTRÍFUGA DE 25 KN (2500 KGF), POTÊNCIA 5,5 CV - CHP DIURNO. AF 08/2015	CHP	0,0320	11,03	0,35
88316	SINAPI PE SETEMBRO 2026	SERVENTE COM ENCARGOS COMPLEMENTARES	H	0,6340	24,98	15,83
88309	SINAPI PE SETEMBRO 2026	PEDREIRO COM ENCARGOS COMPLEMENTARES	H	1,5790	30,95	48,87
		TOTAL				**65,06**

Composição Espelho SINAPI 100322
Retirado o material pétreo que será considerado a parte no orçamento sob a taxa de 1,785 m3/m3

CÓDIGO	FONTE	DISCRIMINAÇÃO	UND	QUANT	PREÇOS R$ UNIT.	PREÇOS R$ TOTAL
COMP106	**COMPOSIÇÃO**	**MÓDULO DE CONCRETO ARMADO PARA ANCORAGEM SEMICONTÍNUA CONTRA FLUTUAÇÃO PARA TUBOS DE Ø 1500 MM, INCLUSO LANÇAMENTO E APLICAÇÃO DE MANTA GEOTEXTIL (L=2,50M)**	**UND**			
92919	SINAPI PE SETEMBRO 2026	ARMAÇÃO DE ESTRUTURAS DIVERSAS DE CONCRETO ARMADO, EXCETO VIGAS, PILARES, LAJES E FUNDAÇÕES, UTILIZANDO AÇO CA-50 DE 10,0 MM - MONTAGEM. AF 06/2022	KG	107,4900	11,85	1.273,75
92922	SINAPI PE SETEMBRO 2026	ARMAÇÃO DE ESTRUTURAS DIVERSAS DE CONCRETO ARMADO, EXCETO VIGAS, PILARES, LAJES E FUNDAÇÕES, UTILIZANDO AÇO CA-50 DE 16,0 MM - MONTAGEM. AF 06/2022	KG	18,7500	9,15	171,56
COMP109	COMPOSIÇÃO	FÔRMAS CURVAS DE COMPENSADO PLASTIFICADO 10 MM - USO GERAL - UTILIZAÇÃO DE 2 VEZES - CONFECÇÃO, INSTALAÇÃO E RETIRADA	M2	13,6000	143,97	1.957,99
89272	SINAPI PE SETEMBRO 2026	GUINDASTE HIDRÁULICO AUTOPROPELIDO, COM LANÇA TELESCÓPICA 28,80 M, CAPACIDADE MÁXIMA 30 T, POTÊNCIA 97 KW, TRAÇÃO 4 X 4 - CHP DIURNO. AF 11/2014	CHP	1,0000	229,78	229,78
COMP104	COMPOSIÇÃO	APLICAÇÃO DE MANTA GEOTÊXTIL	M2	13,3600	0,49	6,54
		TOTAL				**3.639,62**

Composição própria
Consumos conforme projeto de drenagem
Concreto Usinado C25 considerado a parte no orçamento sob a taxa de 2,49 m³/módulo
Manta Geotextil (SINAPI 39323) considerada a parte no orçamento sob a taxa de 13,36 m²/módulo

CÓDIGO	FONTE	DISCRIMINAÇÃO	UND	QUANT	PREÇOS R$ UNIT.	PREÇOS R$ TOTAL
COMP107	**COMPOSIÇÃO**	**ENVOLVIMENTO MECANIZADO DE TUBO EM VALA COM ESCAVADEIRA HIDRÁULICA (CAPACIDADE DA CAÇAMBA: 0,8 M³/POTÊNCIA: 111 HP), EXCLUSA BRITA 02**	**M3**			
91277	SINAPI PE SETEMBRO 2026	PLACA VIBRATÓRIA REVERSÍVEL COM MOTOR 4 TEMPOS A GASOLINA, FORÇA CENTRÍFUGA DE 25 KN (2500 KGF), POTÊNCIA 5,5 CV - CHP DIURNO. AF 08/2015	CHP	0,0232	11,03	0,25
88316	SINAPI PE SETEMBRO 2026	SERVENTE COM ENCARGOS COMPLEMENTARES	H	0,0611	24,98	1,52
5632	SINAPI PE SETEMBRO 2026	ESCAVADEIRA HIDRÁULICA SOBRE ESTEIRAS, CAÇAMBA 0,80 M3, PESO OPERACIONAL 17 T, POTENCIA BRUTA 111 HP - CHI DIURNO. AF 06/2014	CHI	0,0402	98,98	3,97
5631	SINAPI PE SETEMBRO 2026	ESCAVADEIRA HIDRÁULICA SOBRE ESTEIRAS, CAÇAMBA 0,80 M3, PESO OPERACIONAL 17 T, POTENCIA BRUTA 111 HP - CHP DIURNO. AF 06/2014	CHP	0,0278	244,90	6,80
		TOTAL				**12,54**

Composição Espelho SINAPI 104730
Volume do material pétreo na taxa de 1 m³/m³

CÓDIGO	FONTE	DISCRIMINAÇÃO	UND	QUANT	PREÇOS R$ UNIT.	PREÇOS R$ TOTAL
COMP108	**COMPOSIÇÃO**	**MÓDULO DE CONCRETO ARMADO PARA ANCORAGEM SEMICONTÍNUA CONTRA FLUTUAÇÃO PARA TUBOS DE Ø 1050 MM, INCLUSO LANÇAMENTO E APLICAÇÃO DE MANTA GEOTEXTIL (L=2,50M)**	**UND**			
92919	SINAPI PE SETEMBRO 2026	ARMAÇÃO DE ESTRUTURAS DIVERSAS DE CONCRETO ARMADO, EXCETO VIGAS, PILARES, LAJES E FUNDAÇÕES, UTILIZANDO AÇO CA-50 DE 10,0 MM - MONTAGEM. AF 06/2022	KG	82,3100	11,85	975,37
92922	SINAPI PE SETEMBRO 2026	ARMAÇÃO DE ESTRUTURAS DIVERSAS DE CONCRETO ARMADO, EXCETO VIGAS, PILARES, LAJES E FUNDAÇÕES, UTILIZANDO AÇO CA-50 DE 16,0 MM - MONTAGEM. AF 06/2022	KG	18,7500	9,15	171,56
COMP109	COMPOSIÇÃO	FÔRMAS CURVAS DE COMPENSADO PLASTIFICADO 10 MM - USO GERAL - UTILIZAÇÃO DE 2 VEZES - CONFECÇÃO, INSTALAÇÃO E RETIRADA	M2	10,2000	143,97	1.468,49
89272	SINAPI PE SETEMBRO 2026	GUINDASTE HIDRÁULICO AUTOPROPELIDO, COM LANÇA TELESCÓPICA 28,80 M, CAPACIDADE MÁXIMA 30 T, POTÊNCIA 97 KW, TRAÇÃO 4 X 4 - CHP DIURNO. AF 11/2014	CHP	1,0000	229,78	229,78
COMP104	COMPOSIÇÃO	APLICAÇÃO DE MANTA GEOTÊXTIL	M2	9,5300	0,49	4,66
		TOTAL				**2.849,86**

Composição própria
Consumos conforme projeto de drenagem
Concreto Usinado C25 considerado a parte no orçamento sob a taxa de 1,54 m³/módulo
Manta Geotextil (SINAPI 39323) considerada a parte no orçamento sob a taxa de 9,53 m²/módulo

Assinado por 2 pessoas: SIDCLEI TEIXEIRA MAGALHAES e MICHELE MOTA SAMPAIO LOPES
Para verificar a validade das assinaturas, acesse https://petrolina.1doc.com.br/verificacao/A6A9-1FEA-1DF9-E143 e informe o código A6A9-1FEA-1DF9-E143

COMPOSIÇÕES

OBJETO: CONTRATAÇÃO DE EMPRESA ESPECIALIZADA PARA EXECUÇÃO DE IMPLANTAÇÃO E REVITALIZAÇÃO DE PAVIMENTAÇÃO E DRENAGEM EM DIVERSAS RUAS NO MUNICÍPIO DE PETROLINA-PE

Planilhas de Referência:	**Encargos Sociais:**	**BDI:**
SINAPI SERVIÇOS E INSUMOS NÃO DESONERADOS DE SETEMBRO DE 2026; SICRO JULHO 2026; ANP AGOSTO 2026; ORSE AGOSTO 2026	HORISTA 114,63%	23,37%
	MENSALISTA 70,67%	14,45%

DATA: OUTUBRO/2026

CÓDIGO	FONTE	DISCRIMINAÇÃO	UND	QUANT	PREÇOS R$	
					UNIT.	TOTAL
COMP109	**COMPOSIÇÃO**	**FÔRMAS CURVAS DE COMPENSADO PLASTIFICADO 10 MM - USO GERAL - UTILIZAÇÃO DE 2 VEZES - CONFECÇÃO, INSTALAÇÃO E RETIRADA**	**M2**			
88262	SINAPI PE SETEMBRO 2026	CARPINTEIRO DE FORMAS COM ENCARGOS COMPLEMENTARES	H	1,1000	30,35	33,38
88239	SINAPI PE SETEMBRO 2026	AJUDANTE DE CARPINTEIRO COM ENCARGOS COMPLEMENTARES	H	1,1000	25,60	28,16
91692	SINAPI PE SETEMBRO 2026	SERRA CIRCULAR DE BANCADA COM MOTOR ELÉTRICO POTÊNCIA DE 5HP, COM COIFA PARA DISCO 10" - CHP DIURNO. AF 08/2015	CHP	0,0903	28,26	2,55
91693	SINAPI PE SETEMBRO 2026	SERRA CIRCULAR DE BANCADA COM MOTOR ELÉTRICO POTÊNCIA DE 5HP, COM COIFA PARA DISCO 10" - CHI DIURNO. AF 08/2015	CHI	0,0000	26,76	-
93415	SINAPI PE SETEMBRO 2026	GERADOR PORTÁTIL MONOFÁSICO, POTÊNCIA 5500 VA, MOTOR A GASOLINA, POTÊNCIA DO MOTOR 13 CV - CHP DIURNO. AF 03/2016	CHP	0,0903	13,15	1,18
93416	SINAPI PE SETEMBRO 2026	GERADOR PORTÁTIL MONOFÁSICO, POTÊNCIA 5500 VA, MOTOR A GASOLINA, POTÊNCIA DO MOTOR 13 CV - CHI DIURNO. AF 03/2016	CHI	0,0000	0,44	-
4491	SINAPI INSUMO PE SETEMBRO 2026	PONTALETE *7,5 X 7,5* CM EM PINUS, MISTA OU EQUIVALENTE DA REGIAO - BRUTA	M	0,7000	11,61	8,12
1346	SINAPI INSUMO PE SETEMBRO 2026	CHAPA/PAINEL DE MADEIRA COMPENSADA PLASTIFICADA (MADEIRITE PLASTIFICADO) PARA FORMA DE CONCRETO, DE 2200 X 1100 MM, E = 10 MM	M2	0,6300	44,32	27,92
6194	SINAPI INSUMO PE SETEMBRO 2026	TABUA *2,5 X 15 CM EM PINUS, MISTA OU EQUIVALENTE DA REGIAO - BRUTA	M	3,4119	8,28	28,25
6212	SINAPI INSUMO PE SETEMBRO 2026	TABUA *2,5 X 30 CM EM PINUS, MISTA OU EQUIVALENTE DA REGIAO - BRUTA	M	0,5600	19,25	10,78
5068	SINAPI INSUMO PE SETEMBRO 2026	PREGO DE ACO POLIDO COM CABECA 17 X 21 (2 X 11)	KG	0,2040	17,30	3,52
2692	SINAPI INSUMO PE SETEMBRO 2026	DESMOLDANTE PROTETOR PARA FORMAS DE MADEIRA, DE BASE OLEOSA EMULSIONADA EM AGUA	L	0,0105	10,76	0,11
		TOTAL				**143,97**

Composição Espelho SICRO 3107969

CÓDIGO	FONTE	DISCRIMINAÇÃO	UND	QUANT	PREÇOS R$	
					UNIT.	TOTAL
COMP115	**COMPOSIÇÃO**	**LOCAÇÃO DE CONTAINER PARA ESCRITÓRIO**	**UN**			
4657	ORSE AGOSTO 2026	ALUGUEL DE CONTAINER - ESCRITÓRIO COM BANHEIRO - 6,20 X 2,40M, EQUIPADO COM AR CONDICIONADO	MÊS	12	1.600,00	19.200,00
		TOTAL				**19.200,00**

Em razão da ausência nas data-bases SINAPI e SICRO foi utilizado insumo ou composição de data-base ORSE devidamente atualizada

CÓDIGO	FONTE	DISCRIMINAÇÃO	UND	QUANT	PREÇOS R$	
					UNIT.	TOTAL
COMP116	**COMPOSIÇÃO**	**LOCAÇÃO DE CONTAINER PARA SANITÁRIOS COM 4 BACIAS, 8 CHUVEIROS, 1 LAVATÓRIO**	**UN**			
10778	ORSE AGOSTO 2026	LOCACAO DE CONTAINER 2,30 X 6,00 M, ALT. 2,50 M, PARA SANITARIO, COM 4 BACIAS, 8 CHUVEIROS,1 LAVATORIO E 1 MICTORIO (NAO INCLUI MOBILIZACAO/DESMOBILIZACAO)	MÊS	36	2.062,50	74.250,00
		TOTAL				**74.250,00**

Na ausência de preços SINAPI PE é utilizado preço SP

CÓDIGO	FONTE	DISCRIMINAÇÃO	UND	QUANT	PREÇOS R$	
					UNIT.	TOTAL
COMP117	**COMPOSIÇÃO**	**LOCAÇÃO DE CONTAINER PARA SANITÁRIOS COM 5 BACIAS, 1 LAVATÓRIO E 4 MICTÓRIOS**	**UN**			
10779	ORSE AGOSTO 2026	LOCACAO DE CONTAINER 2,30 X 4,30 M, ALT. 2,50 M, P/ SANITARIO, C/ 5 BACIAS, 1 LAVATORIO E 4 MICTORIOS (NAO INCLUI MOBILIZACAO/DESMOBILIZACAO)	MÊS	48	2.062,50	99.000,00
		TOTAL				**99.000,00**

Na ausência de preços SINAPI PE é utilizado preço SP

CÓDIGO	FONTE	DISCRIMINAÇÃO	UND	QUANT	PREÇOS R$	
					UNIT.	TOTAL
COT001	**COTAÇÃO**	**AQUISIÇÃO DE MATERIAL DE 1ª CATEGORIA DE JAZIDA PARA ATERRO (OBS: CAPACIDADE DE SUPORTE : MATERIAL PARA CORPO DE ATERRO: ISC ≥ 2% E EXPANSÃO ≤ 4%, CAMADA FINAL ISC ≥ ISC DE PROJETO E EXPANSÃO ≤ 2%) - CONFORME MÉTODO DNER-ME 049/94. (SEM CARGA E TRANSPORTE)**	**M3**			
COT001	COTAÇÃO	AQUISIÇÃO DE MATERIAL DE 1ª CATEGORIA DE JAZIDA PARA ATERRO (OBS: CAPACIDADE DE SUPORTE : MATERIAL PARA CORPO DE ATERRO: ISC ≥ 2% E EXPANSÃO ≤ 4%, CAMADA FINAL ISC ≥ ISC DE PROJETO E EXPANSÃO ≤ 2%) - CONFORME MÉTODO DNER-ME 049/94. (SEM CARGA E TRANSPORTE) - SUB-BASE	M3	1,0000	19,65	19,65
		TOTAL				**19,65**

Conforme Binômio e Mapa de Cotações da Via

CÓDIGO	FONTE	DISCRIMINAÇÃO	UND	QUANT	PREÇOS R$	
					UNIT.	TOTAL
COT001A	**COTAÇÃO**	**AQUISIÇÃO DE MATERIAL DE 1ª CATEGORIA DE JAZIDA PARA ATERRO (OBS: CAPACIDADE DE SUPORTE : MATERIAL PARA CORPO DE ATERRO: ISC ≥ 2% E EXPANSÃO ≤ 4%, CAMADA FINAL ISC ≥ ISC DE PROJETO E EXPANSÃO ≤ 2%) - CONFORME MÉTODO DNER-ME 049/94. (SEM CARGA E TRANSPORTE)**	**M3**			
COT001A	COTAÇÃO	AQUISIÇÃO DE MATERIAL DE 1ª CATEGORIA DE JAZIDA PARA ATERRO (OBS: CAPACIDADE DE SUPORTE : MATERIAL PARA CORPO DE ATERRO: ISC ≥ 2% E EXPANSÃO ≤ 4%, CAMADA FINAL ISC ≥ ISC DE PROJETO E EXPANSÃO ≤ 2%) - CONFORME MÉTODO DNER-ME 049/94. (SEM CARGA E TRANSPORTE) - BASE	M3	1,0000	25,00	25,00
		TOTAL				**25,00**

Conforme Binômio e Mapa de Cotações da Via

CÓDIGO	FONTE	DISCRIMINAÇÃO	UND	QUANT	PREÇOS R$	
					UNIT.	TOTAL
COT006	**COTAÇÃO**	**AQUISIÇÃO DE RACHINHA 02 (Ø ATÉ 100 MM)**	**T**			
COT006	COTAÇÃO	AQUISIÇÃO DE RACHINHA 02 (Ø ATÉ 100 MM)	T	1,0000	60,00	60,00
		TOTAL				**60,00**

Conforme Binômio e Mapa de Cotações

Assinado por 2 pessoas: SIDCLEI TEIXEIRA MAGALHAES e MICHELE MOTA SAMPAIO LOPES
Para verificar a validade das assinaturas, acesse https://petrolina.1doc.com.br/verificacao/A6A9-1FEA-1DF9-E143 e informe o código A6A9-1FEA-1DF9-E143

COMPOSIÇÕES

OBJETO: CONTRATAÇÃO DE EMPRESA ESPECIALIZADA PARA EXECUÇÃO DE IMPLANTAÇÃO E REVITALIZAÇÃO DE PAVIMENTAÇÃO E DRENAGEM EM DIVERSAS RUAS NO MUNICÍPIO DE PETROLINA-PE

Planilhas de Referência:	Encargos Sociais:		BDI:
SINAPI SERVIÇOS E INSUMOS NÃO DESONERADOS DE SETEMBRO DE 2026; SICRO JULHO 2026; ANP AGOSTO 2026; ORSE AGOSTO 2026	HORISTA	114,63%	23,37%
	MENSALISTA	70,67%	14,45%
			DATA: OUTUBRO/2026

CÓDIGO	FONTE	DISCRIMINAÇÃO	UND	QUANT	PREÇOS R$	
					UNIT.	TOTAL
COT007	**COTAÇÃO**	**AQUISIÇÃO DE BRITA 01 (Ø = 19 MM)**	**T**			
COT007	COTAÇÃO	AQUISIÇÃO DE BRITA 01 (Ø = 19 MM)	T	1,0000	60,00	60,00
		TOTAL				**60,00**

Conforme Binômio e Mapa de Cotações

CÓDIGO	FONTE	DISCRIMINAÇÃO	UND	QUANT	PREÇOS R$	
					UNIT.	TOTAL
COT008	**COTAÇÃO**	**AQUISIÇÃO DE RACHÃO**	**T**			
COT008	COTAÇÃO	AQUISIÇÃO DE RACHÃO	T	1,0000	101,84	101,84
		TOTAL				**101,84**

Conforme Binômio e Mapa de Cotações

CÓDIGO	FONTE	DISCRIMINAÇÃO	UND	QUANT	PREÇOS R$	
					UNIT.	TOTAL
9758	**INSUMO**	**PISO TÁTIL DIRECIONAL E/OU ALERTA, DE CONCRETO, NA COR NATURAL, DIM 25X25 CM - PARA DEFICIENTE VISUAL**	**M2**			
9758	INSUMO ORSE AGOSTO 2026	PISO TÁTIL DIRECIONAL E/OU ALERTA, DE CONCRETO, NA COR NATURAL, DIM 25X25 CM - PARA DEFICIENTE VISUAL	M2	1,0000	78,53	78,53
		TOTAL				**78,53**

Insumo 09758 base ORSE

Assinado por 2 pessoas: SIDCLEI TEIXEIRA MAGALHAES e MICHELE MOTA SAMPAIO LOPES
Para verificar a validade das assinaturas, acesse https://petrolina.1doc.com.br/verificacao/A6A9-1FEA-1DF9-E143 e informe o código A6A9-1FEA-1DF9-E143

OBJETO: CONTRATAÇÃO DE EMPRESA ESPECIALIZADA PARA EXECUÇÃO DE IMPLANTAÇÃO E REVITALIZAÇÃO DE PAVIMENTAÇÃO E DRENAGEM EM DIVERSAS RUAS NO MUNICÍPIO DE PETROLINA-PE

LOCALIZAÇÃO: AV. DOS MINÉRIOS, DOM AVELAR, PETROLINA-PE

TABELAS DE REFERÊNCIA	ENCARGOS SOCIAIS		BDI
SINAPI SERVIÇOS E INSUMOS NÃO DESONERADOS DE SETEMBRO DE 2026; DNIT/SICRO JULHO 2026; ANP AGOSTO 2026; ORSE AGOSTO 2026 E COMPESA 2023.1	HORISTA	114,63%	23,37%
	MENSALISTA	70,67%	14,45%

DMT ENTRE LUBNOR - Fortaleza - Ceará (-3.716991°;-38.473216°) E PAVCON (-9.203916°,-40.394548°)

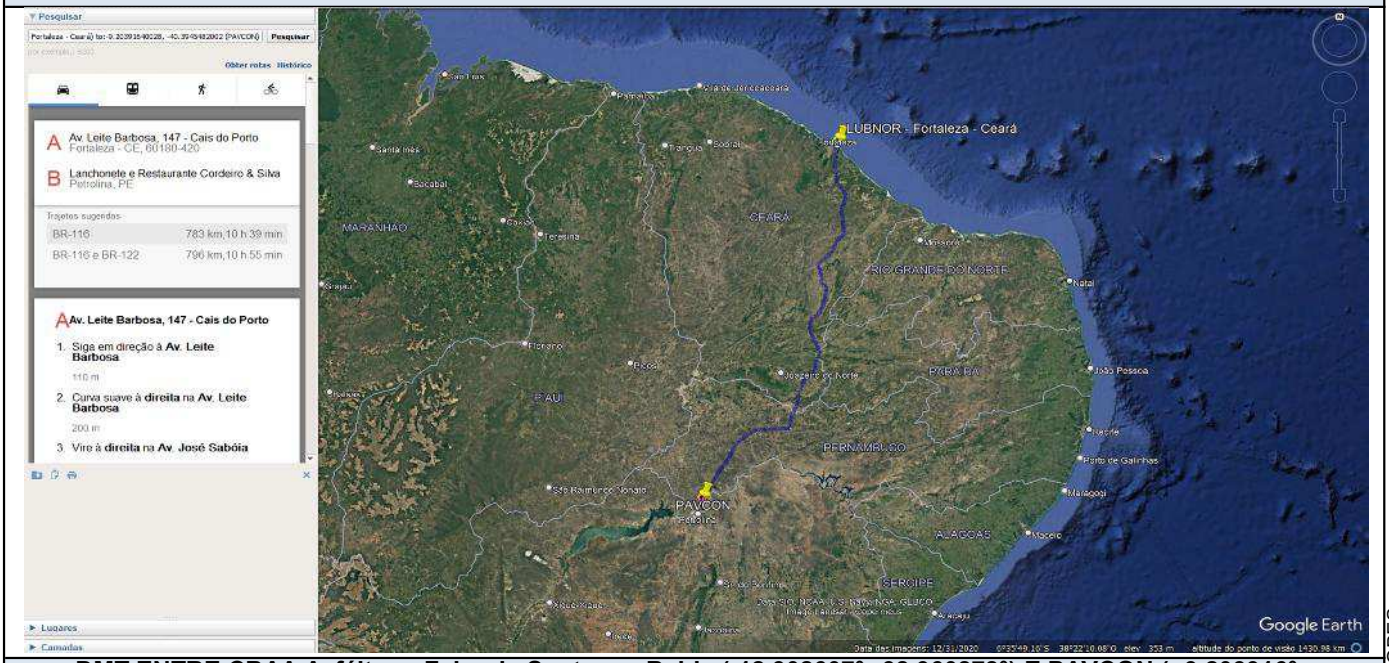

DMT ENTRE CBAA Asfáltos - Feira de Santana - Bahia (-12.302607°;-38.960878°) E PAVCON (-9.203916°,-40.394548°)

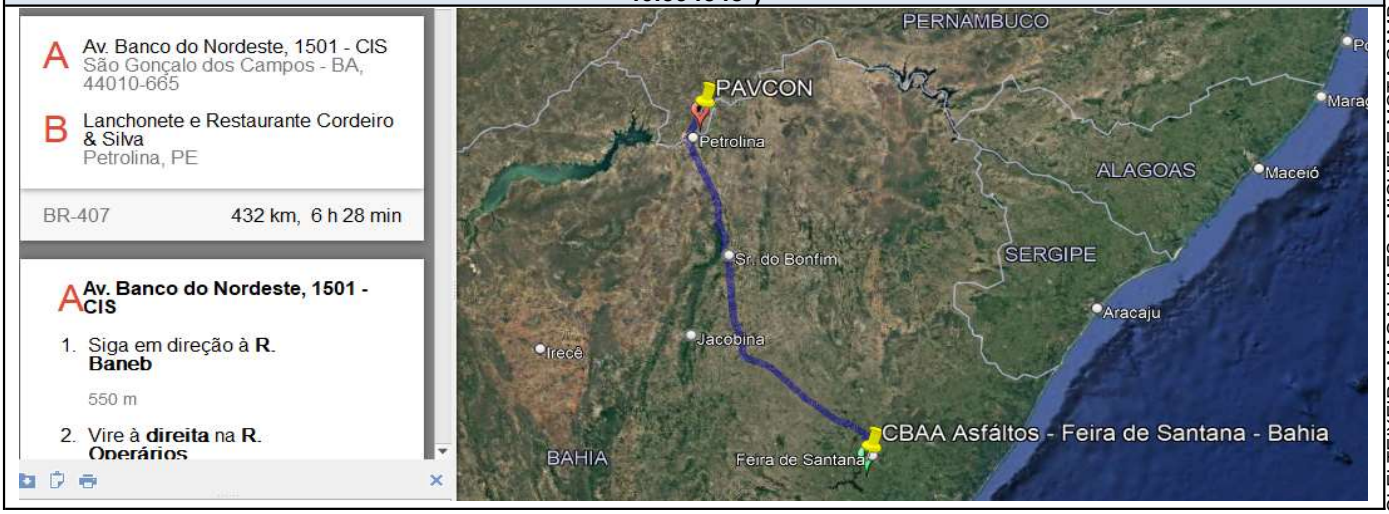

Assinado por 2 pessoas: SIDCLEI TEIXEIRA MAGALHAES e MICHELE MOTA SAMPAIO LOPES
Para verificar a validade das assinaturas, acesse https://petrolina.1doc.com.br/verificacao/A6A9-1FEA-1DF9-E143 e informe o código A6A9-1FEA-1DF9-E143

OBJETO: CONTRATAÇÃO DE EMPRESA ESPECIALIZADA PARA EXECUÇÃO DE IMPLANTAÇÃO E REVITALIZAÇÃO DE PAVIMENTAÇÃO E DRENAGEM EM DIVERSAS RUAS NO MUNICÍPIO DE PETROLINA-PE

LOCALIZAÇÃO: AV. DOS MINÉRIOS, DOM AVELAR, PETROLINA-PE

TABELAS DE REFERÊNCIA	ENCARGOS SOCIAIS		BDI
SINAPI SERVIÇOS E INSUMOS NÃO DESONERADOS DE SETEMBRO DE 2026; DNIT/SICRO JULHO 2026; ANP AGOSTO 2026; ORSE AGOSTO 2026 E COMPESA 2023.1	HORISTA	114,63%	23,37%
	MENSALISTA	70,67%	14,45%

DMT ENTRE REGAP - Betim - Minas Gerais (-19.964043°; -44.094753°) E PAVCON (-9.203916°,-40.394548°)

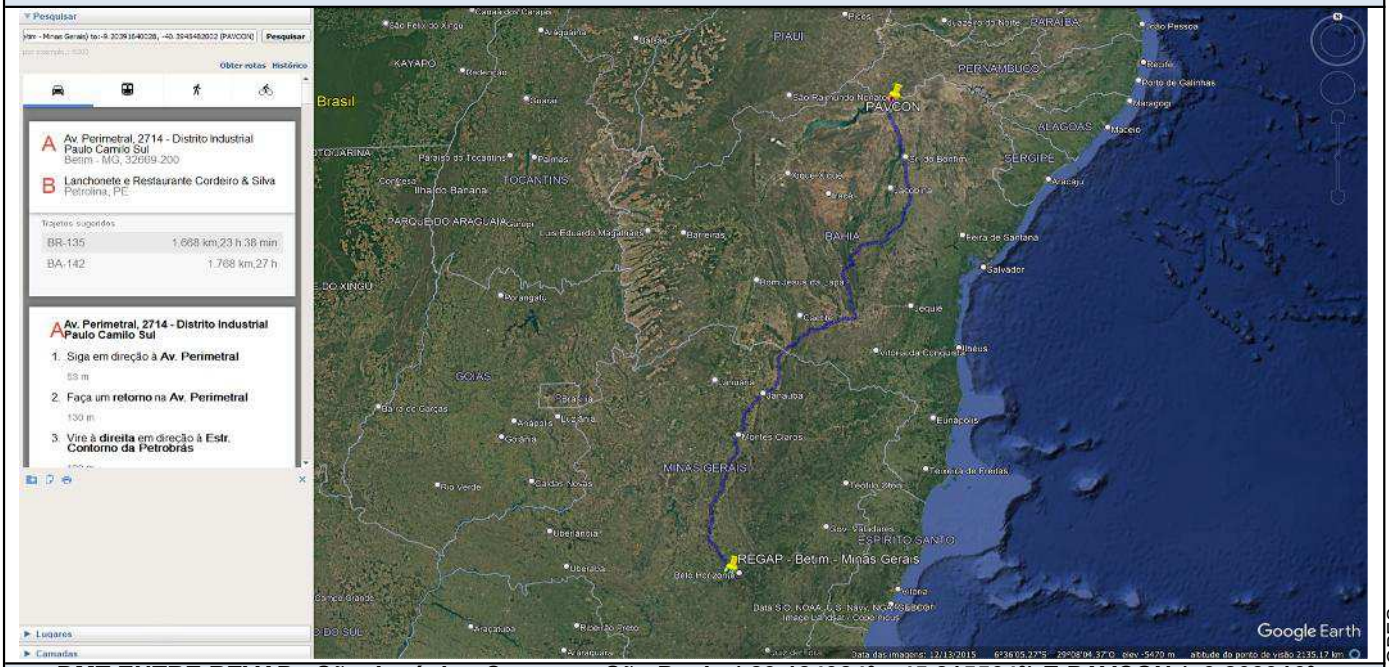

DMT ENTRE REVAP - São José dos Campos - São Paulo (-23.184984°; -45.815564°) E PAVCON (-9.203916°,-40.394548°)

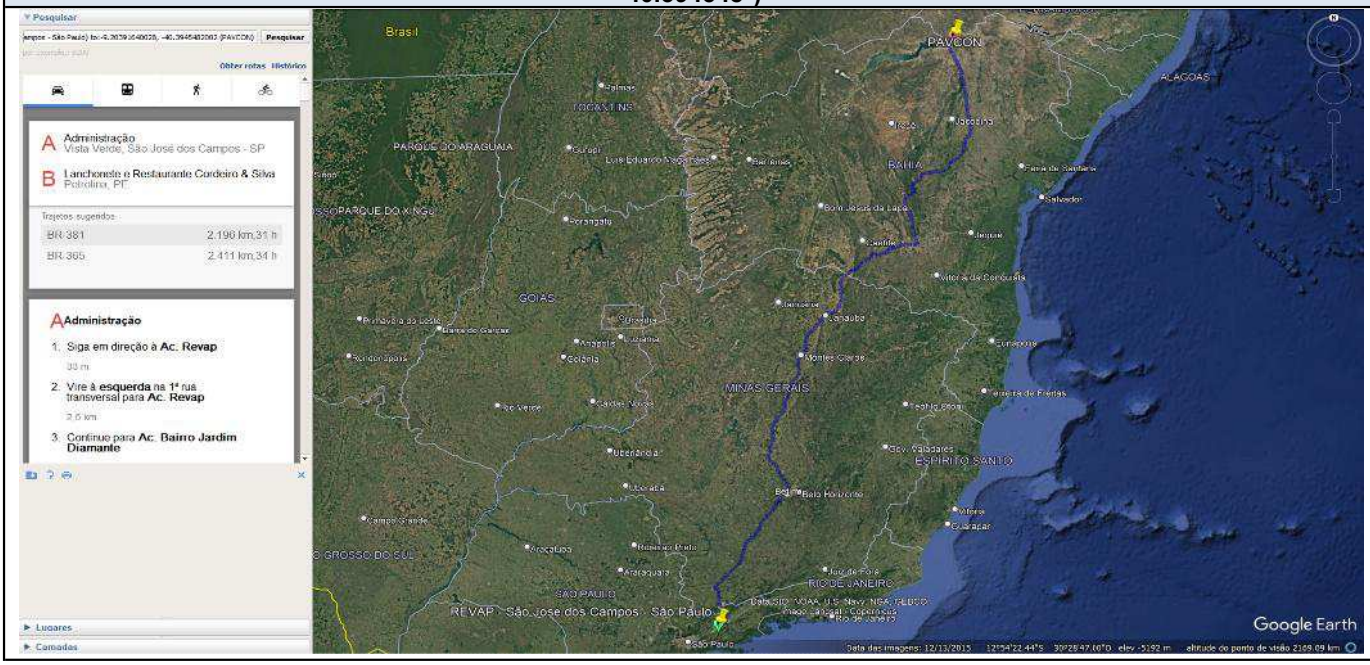

Assinado por 2 pessoas: SIDCLEI TEIXEIRA MAGALHAES e MICHELE MOTA SAMPAIO LOPES
Para verificar a validade das assinaturas, acesse https://petrolina.1doc.com.br/verificacao/A6A9-1FEA-1DF9-E143 e informe o código A6A9-1FEA-1DF9-E143

OBJETO: CONTRATAÇÃO DE EMPRESA ESPECIALIZADA PARA EXECUÇÃO DE IMPLANTAÇÃO E REVITALIZAÇÃO DE PAVIMENTAÇÃO E DRENAGEM EM DIVERSAS RUAS NO MUNICÍPIO DE PETROLINA-PE

LOCALIZAÇÃO: AV. DOS MINÉRIOS, DOM AVELAR, PETROLINA-PE

TABELAS DE REFERÊNCIA	ENCARGOS SOCIAIS		BDI
SINAPI SERVIÇOS E INSUMOS NÃO DESONERADOS DE SETEMBRO DE 2026; DNIT/SICRO JULHO 2026; ANP AGOSTO 2026; ORSE AGOSTO 2026 E COMPESA 2023.1	HORISTA	114,63%	23,37%
	MENSALISTA	70,67%	14,45%

DMT ENTRE São Francisco Mineração - Grupo CF (-9.413340°; -40.538926°) E São Francisco Mineração - Grupo CF - Fim do Rev. Primário (-9.401392°; -40.541975°)



DMT ENTRE São Francisco Mineração - Grupo CF - Fim do Rev. Primário (-9.401392°; -40.541975°) E PAVCON (-9.203916°,-40.394548°)

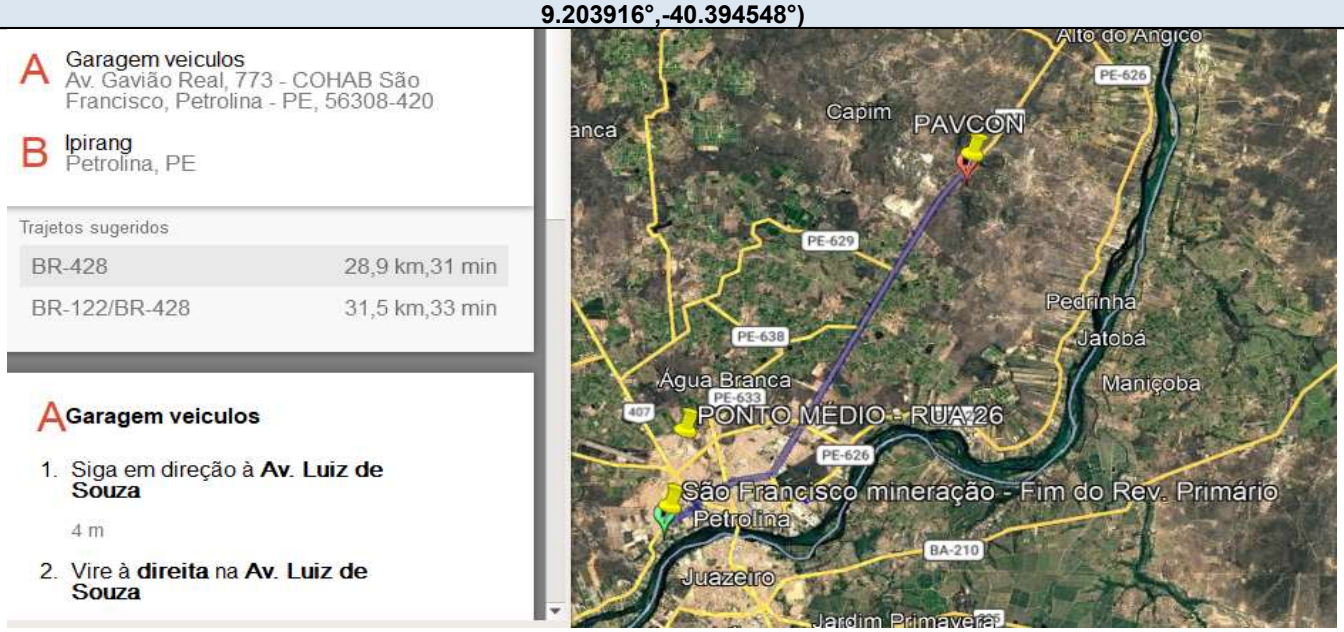

Assinado por 2 pessoas: SIDCLEI TEIXEIRA MAGALHAES e MICHELE MOTA SAMPAIO LOPES
Para verificar a validade das assinaturas, acesse https://petrolina.1doc.com.br/verificacao/A6A9-1FEA-1DF9-E143 e informe o código A6A9-1FEA-1DF9-E143

OBJETO: CONTRATAÇÃO DE EMPRESA ESPECIALIZADA PARA EXECUÇÃO DE IMPLANTAÇÃO E REVITALIZAÇÃO DE PAVIMENTAÇÃO E DRENAGEM EM DIVERSAS RUAS NO MUNICÍPIO DE PETROLINA-PE

LOCALIZAÇÃO: AV. DOS MINÉRIOS, DOM AVELAR, PETROLINA-PE

TABELAS DE REFERÊNCIA	ENCARGOS SOCIAIS		BDI
SINAPI SERVIÇOS E INSUMOS NÃO DESONERADOS DE SETEMBRO DE 2026; DNIT/SICRO JULHO 2026; ANP AGOSTO 2026; ORSE AGOSTO 2026 E COMPESA 2023.1	HORISTA	114,63%	23,37%
	MENSALISTA	70,67%	14,45%

DMT ENTRE Pedreira Quality Brita Industria e C. (-9.211627°; -40.413845°) E PAVCON (-9.203916°,-40.394548°)

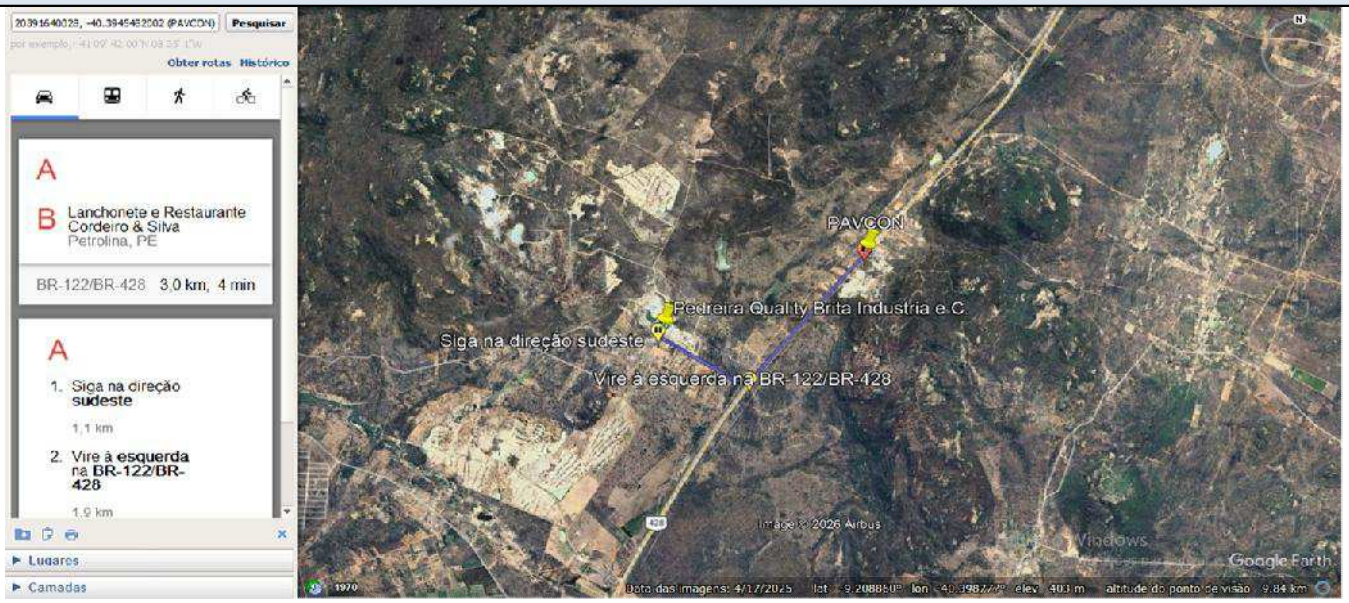

DMT ENTRE PAVCON (-9.203916°,-40.394548°) E PONTO MÉDIO - AV. DOS MINÉRIOS (-9.351204°;-40.498930°)



Assinado por 2 pessoas: SIDCLEI TEIXEIRA MAGALHAES e MICHELE MOTA SAMPAIO LOPES
Para verificar a validade das assinaturas, acesse https://petrolina.1doc.com.br/verificacao/A6A9-1FEA-1DF9-E143 e informe o código A6A9-1FEA-1DF9-E143

OBJETO: CONTRATAÇÃO DE EMPRESA ESPECIALIZADA PARA EXECUÇÃO DE IMPLANTAÇÃO E REVITALIZAÇÃO DE PAVIMENTAÇÃO E DRENAGEM EM DIVERSAS RUAS NO MUNICÍPIO DE PETROLINA-PE

LOCALIZAÇÃO: AV. DOS MINÉRIOS, DOM AVELAR, PETROLINA-PE

TABELAS DE REFERÊNCIA	ENCARGOS SOCIAIS		BDI
SINAPI SERVIÇOS E INSUMOS NÃO DESONERADOS DE SETEMBRO DE 2026; DNIT/SICRO JULHO 2026; ANP AGOSTO 2026; ORSE AGOSTO 2026 E COMPESA 2023.1	HORISTA	114,63%	23,37%
	MENSALISTA	70,67%	14,45%

DMT ENTRE São Francisco Mineração - Grupo CF - Fim do Rev. Primário (-9.401392°; -40.541975°) E Jazida Porto da Ilha - Grupo CF - Fim do Rev. Prim. (-9.330840°; -40.416206°)



DMT ENTRE Jazida Porto da Ilha - Grupo CF - Fim do Rev. Prim. (-9.330840°; -40.416206°) E PONTO MEDIO - AV. DOS MINÉRIOS (-9.351204°;-40.498930°)

A PE-626
Petrolina, PE

B Casas da Caixa
R. João Batista da Silva, 50A - Dom Avelar, Petrolina - PE, 56322-300

Trajetos sugeridos

PE-655	11,1 km,13 min
Av. Pedrinhas e PE-655	11,0 km,14 min
Av. Pedrinhas, PE-655 e BR-122/BR-428	11,9 km,16 min

APE-626



Assinado por 2 pessoas: SIDCLEI TEIXEIRA MAGALHAES e MICHELE MOTA SAMPAIO LOPES
Para verificar a validade das assinaturas, acesse https://petrolina.1doc.com.br/verificacao/A6A9-1FEA-1DF9-E143 e informe o código A6A9-1FEA-1DF9-E143

OBJETO: CONTRATAÇÃO DE EMPRESA ESPECIALIZADA PARA EXECUÇÃO DE IMPLANTAÇÃO E REVITALIZAÇÃO DE PAVIMENTAÇÃO E DRENAGEM EM DIVERSAS RUAS NO MUNICÍPIO DE PETROLINA-PE

LOCALIZAÇÃO: AV. DOS MINÉRIOS, DOM AVELAR, PETROLINA-PE

TABELAS DE REFERÊNCIA	ENCARGOS SOCIAIS		BDI
SINAPI SERVIÇOS E INSUMOS NÃO DESONERADOS DE SETEMBRO DE 2026; DNIT/SICRO JULHO 2026; ANP AGOSTO 2026; ORSE AGOSTO 2026 E COMPESA 2023.1	HORISTA	114,63%	23,37%
	MENSALISTA	70,67%	14,45%

DMT ENTRE Jazida Porto da Ilha - Grupo CF (-9.338156°; -40.417266°) E Jazida Dom Miguel - Fim do Rev. Prim. (-9.176619°; -40.375177°)

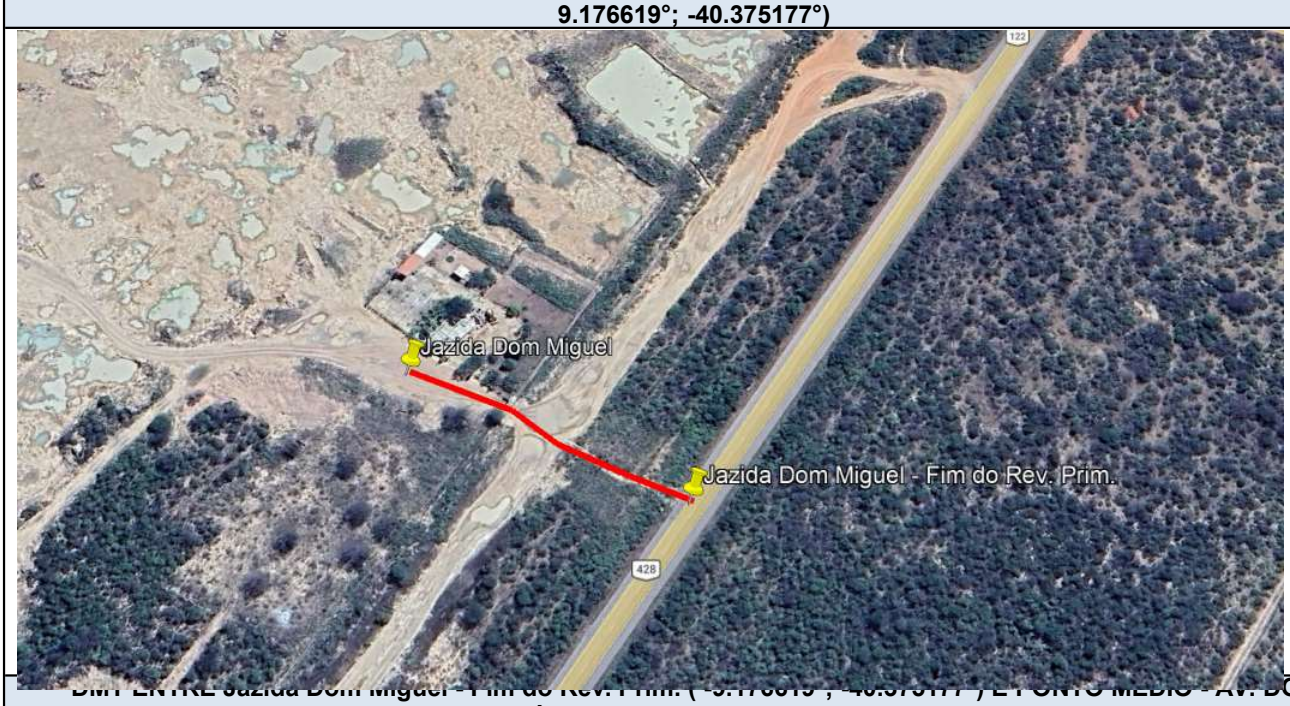

DMT ENTRE Jazida Dom Miguel - Fim do Rev. Prim. (-9.176619°; -40.375177°) E PONTO MÉDIO - AV. DOS MINÉRIOS (-9.351204°;-40.498930°)

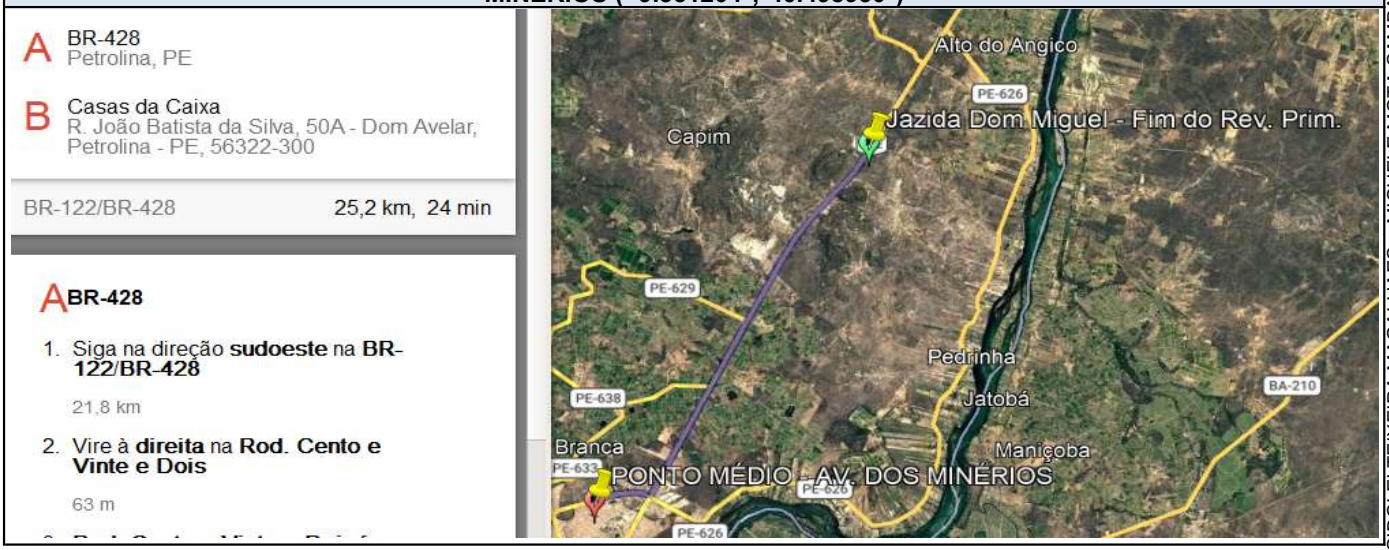

Assinado por 2 pessoas: SIDCLEI TEIXEIRA MAGALHAES e MICHELE MOTA SAMPAIO LOPES
Para verificar a validade das assinaturas, acesse https://petrolina.1doc.com.br/verificacao/A6A9-1FEA-1DF9-E143 e informe o código A6A9-1FEA-1DF9-E143

OBJETO: CONTRATAÇÃO DE EMPRESA ESPECIALIZADA PARA EXECUÇÃO DE IMPLANTAÇÃO E REVITALIZAÇÃO DE PAVIMENTAÇÃO E DRENAGEM EM DIVERSAS RUAS NO MUNICÍPIO DE PETROLINA-PE

LOCALIZAÇÃO: AV. DOS MINÉRIOS, DOM AVELAR, PETROLINA-PE

TABELAS DE REFERÊNCIA	ENCARGOS SOCIAIS		BDI
SINAPI SERVIÇOS E INSUMOS NÃO DESONERADOS DE SETEMBRO DE 2026; DNIT/SICRO JULHO 2026; ANP AGOSTO 2026; ORSE AGOSTO 2026 E COMPESA 2023.1	HORISTA	114,63%	23,37%
	MENSALISTA	70,67%	14,45%

DMT ENTRE Jazida Ouro do Vale (-9.418056°; -40.593056°) E Ouro do Vale - Fim do Revestimento Primário (-9.412779°; -40.566463°)



DMT ENTRE Ouro do Vale - Fim do Revestimento Primário (-9.412779°; -40.566463°) E PONTO MÉDIO - AV. DOS MINÉRIOS (-9.351204°;-40.498930°)



Assinado por 2 pessoas: SIDCLEI TEIXEIRA MAGALHAES e MICHELE MOTA SAMPAIO LOPES
Para verificar a validade das assinaturas, acesse https://petrolina.1doc.com.br/verificacao/A6A9-1FEA-1DF9-E143 e informe o código A6A9-1FEA-1DF9-E143

OBJETO: CONTRATAÇÃO DE EMPRESA ESPECIALIZADA PARA EXECUÇÃO DE IMPLANTAÇÃO E REVITALIZAÇÃO DE PAVIMENTAÇÃO E DRENAGEM EM DIVERSAS RUAS NO MUNICÍPIO DE PETROLINA-PE

LOCALIZAÇÃO: AV. DOS MINÉRIOS, DOM AVELAR, PETROLINA-PE

TABELAS DE REFERÊNCIA	ENCARGOS SOCIAIS		BDI
SINAPI SERVIÇOS E INSUMOS NÃO DESONERADOS DE SETEMBRO DE 2026; DNIT/SICRO JULHO 2026; ANP AGOSTO 2026; ORSE AGOSTO 2026 E COMPESA 2023.1	HORISTA	114,63%	23,37%
	MENSALISTA	70,67%	14,45%

DMT ENTRE Pedreira Quality Brita Industria e C. (-9.211627°; -40.413845°) E PONTO MÉDIO - AV. DOS MINÉRIOS (-9.351204°;-40.498930°)



DMT ENTRE São Francisco Mineração - Grupo CF (-9.413340°; -40.538926°) E São Francisco Mineração - Grupo CF - Fim do Rev. Primário (-9.401392°; -40.541975°)



Assinado por 2 pessoas: SIDCLEI TEIXEIRA MAGALHAES e MICHELE MOTA SAMPAIO LOPES
Para verificar a validade das assinaturas, acesse https://petrolina.1doc.com.br/verificacao/A6A9-1FEA-1DF9-E143 e informe o código A6A9-1FEA-1DF9-E143

OBJETO: CONTRATAÇÃO DE EMPRESA ESPECIALIZADA PARA EXECUÇÃO DE IMPLANTAÇÃO E REVITALIZAÇÃO DE PAVIMENTAÇÃO E DRENAGEM EM DIVERSAS RUAS NO MUNICÍPIO DE PETROLINA-PE

LOCALIZAÇÃO: AV. DOS MINÉRIOS, DOM AVELAR, PETROLINA-PE

TABELAS DE REFERÊNCIA	ENCARGOS SOCIAIS		BDI
SINAPI SERVIÇOS E INSUMOS NÃO DESONERADOS DE SETEMBRO DE 2026; DNIT/SICRO JULHO 2026; ANP AGOSTO 2026; ORSE AGOSTO 2026 E COMPESA 2023.1	HORISTA	114,63%	23,37%
	MENSALISTA	70,67%	14,45%

DMT ENTRE São Francisco Mineração - Grupo CF - Fim do Rev. Primário (-9.401392°; -40.541975°) E PONTO MÉDIO - AV. DOS MINÉRIOS (-9.351204°;-40.498930°)

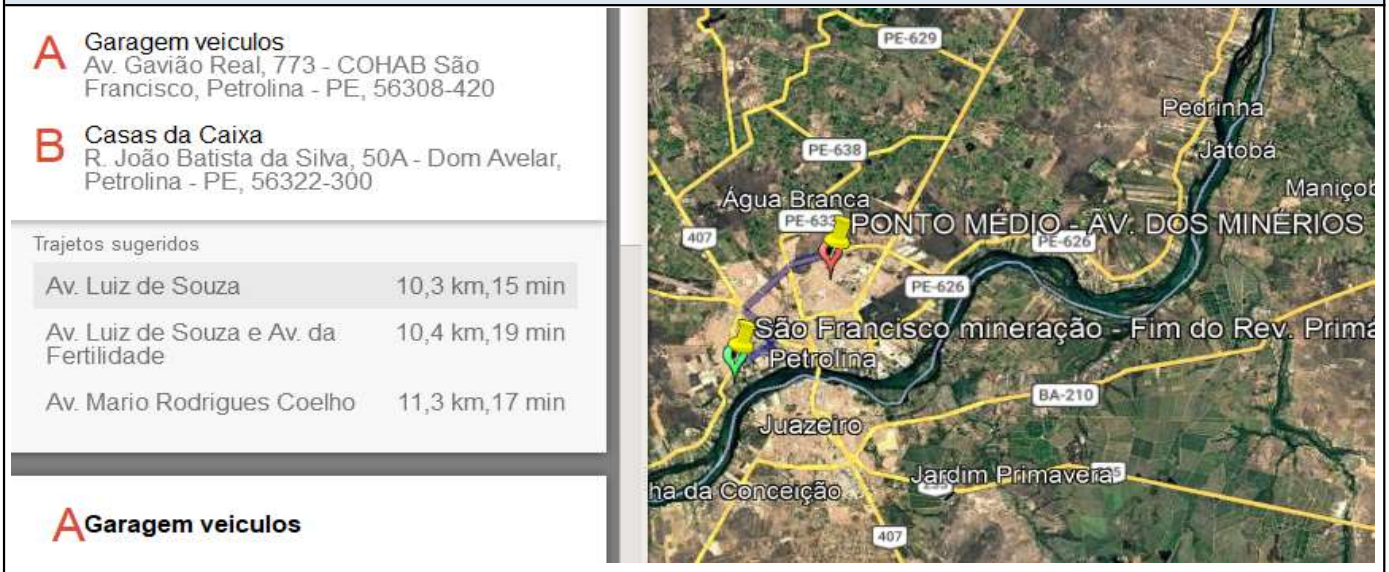

DMT ENTRE Polimix Agregados MPT (-9.290083°;-40.800618°) E Polimix - Fim do Rev. Primário (-9.304241°; -40.811248°)

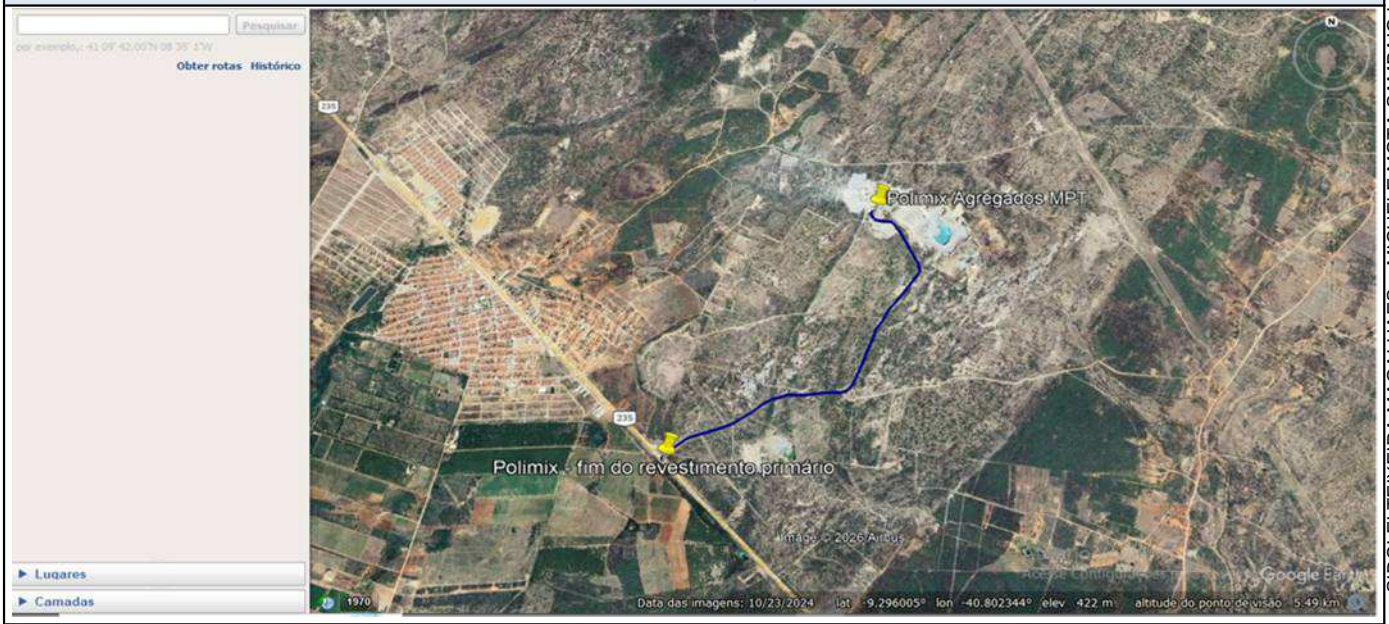

Assinado por 2 pessoas: SIDCLEI TEIXEIRA MAGALHAES e MICHELE MOTA SAMPAIO LOPES
Para verificar a validade das assinaturas, acesse https://petrolina.1doc.com.br/verificacao/A6A9-1FEA-1DF9-E143 e informe o código A6A9-1FEA-1DF9-E143

OBJETO: CONTRATAÇÃO DE EMPRESA ESPECIALIZADA PARA EXECUÇÃO DE IMPLANTAÇÃO E REVITALIZAÇÃO DE PAVIMENTAÇÃO E DRENAGEM EM DIVERSAS RUAS NO MUNICÍPIO DE PETROLINA-PE

LOCALIZAÇÃO: AV. DOS MINÉRIOS, DOM AVELAR, PETROLINA-PE

TABELAS DE REFERÊNCIA	ENCARGOS SOCIAIS		BDI
SINAPI SERVIÇOS E INSUMOS NÃO DESONERADOS DE SETEMBRO DE 2026; DNIT/SICRO JULHO 2026; ANP AGOSTO 2026; ORSE AGOSTO 2026 E COMPESA 2023.1	HORISTA	114,63%	23,37%
	MENSALISTA	70,67%	14,45%

DMT ENTRE Polimix - Fim do Rev. Primário (-9.304241°; -40.811248°) E PONTO MÉDIO - AV. DOS MINÉRIOS (-9.351204°;-40.498930°)

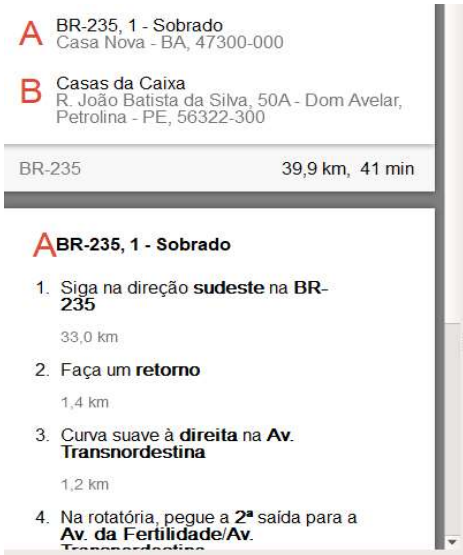



DMT ENTRE PONTO MÉDIO - AV. DOS MINÉRIOS (-9.351204°;-40.498930°) E CTR Petrolina (-9.198812°; -40.632621°)





Assinado por 2 pessoas: SIDCLEI TEIXEIRA MAGALHAES e MICHELE MOTA SAMPAIO LOPES
Para verificar a validade das assinaturas, acesse https://petrolina.1doc.com.br/verificacao/A6A9-1FEA-1DF9-E143 e informe o código A6A9-1FEA-1DF9-E143

OBJETO: CONTRATAÇÃO DE EMPRESA ESPECIALIZADA PARA EXECUÇÃO DE IMPLANTAÇÃO E REVITALIZAÇÃO DE PAVIMENTAÇÃO E DRENAGEM EM DIVERSAS RUAS NO MUNICÍPIO DE PETROLINA-PE

LOCALIZAÇÃO: AV. DOS MINÉRIOS, DOM AVELAR, PETROLINA-PE

TABELAS DE REFERÊNCIA	ENCARGOS SOCIAIS		BDI
SINAPI SERVIÇOS E INSUMOS NÃO DESONERADOS DE SETEMBRO DE 2026; DNIT/SICRO JULHO 2026; ANP AGOSTO 2026; ORSE AGOSTO 2026 E COMPESA 2023.1	HORISTA	114,63%	23,37%
	MENSALISTA	70,67%	14,45%

DMT ENTRE Combrita Prémoldados (-9.374658°;-40.505982°) E Combrita Prémoldados - Fim do Rev. Primário (-9.369445°;-40.489151°)

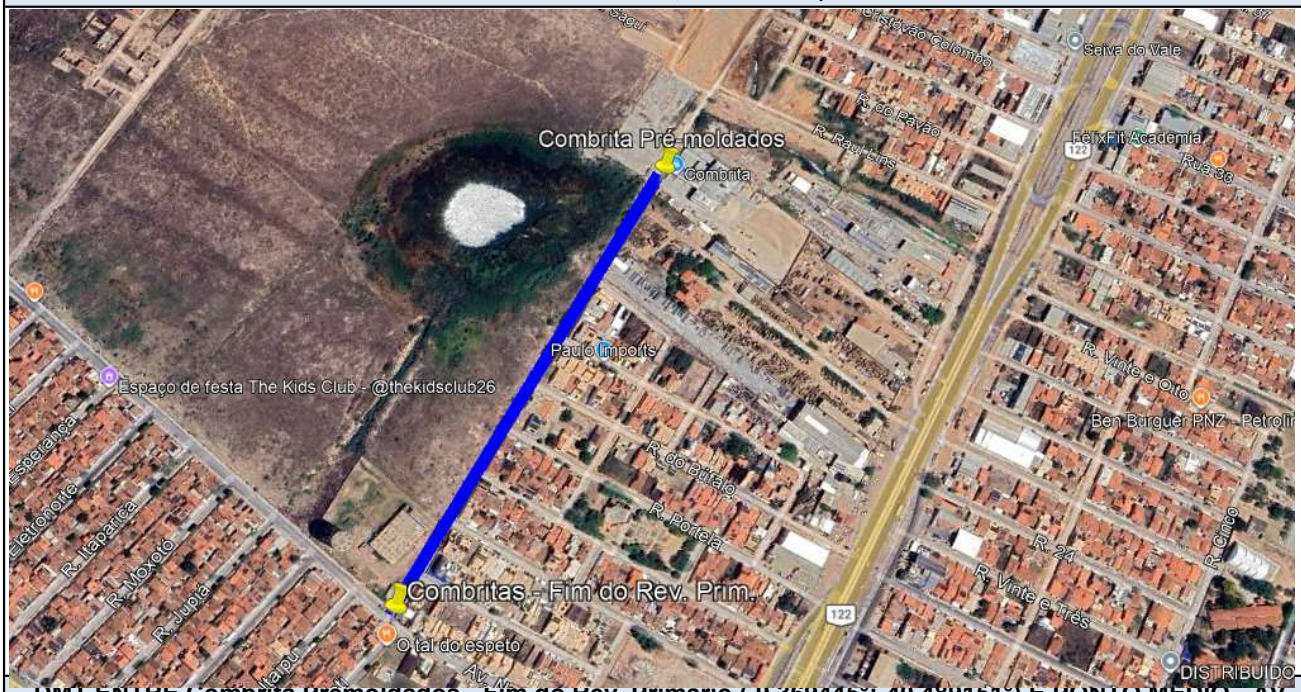

DMT ENTRE Combrita Prémoldados - Fim do Rev. Primário (-9.369445°;-40.489151°) E PONTO MÉDIO - AV. DOS MINÉRIOS (-9.351204°;-40.498930°)

A Av. Raimundo Nonato Barros Viana, 22 - Dom Avelar
Petrolina - PE, 56326-000

B Casas da Caixa
R. João Batista da Silva, 50A - Dom Avelar, Petrolina - PE, 56322-300

Trajetos sugeridos

Av. Nordeste e Av. do Petróleo	3,0 km,7 min
Av. dos Minérios	3,0 km,7 min
Av. Nordeste	3,0 km,7 min

A Av. Raimundo Nonato Barros Viana, 22 - Dom Avelar

1. Siga em direção à **Av. Raimundo Nonato Barros Viana**
   1,2 km

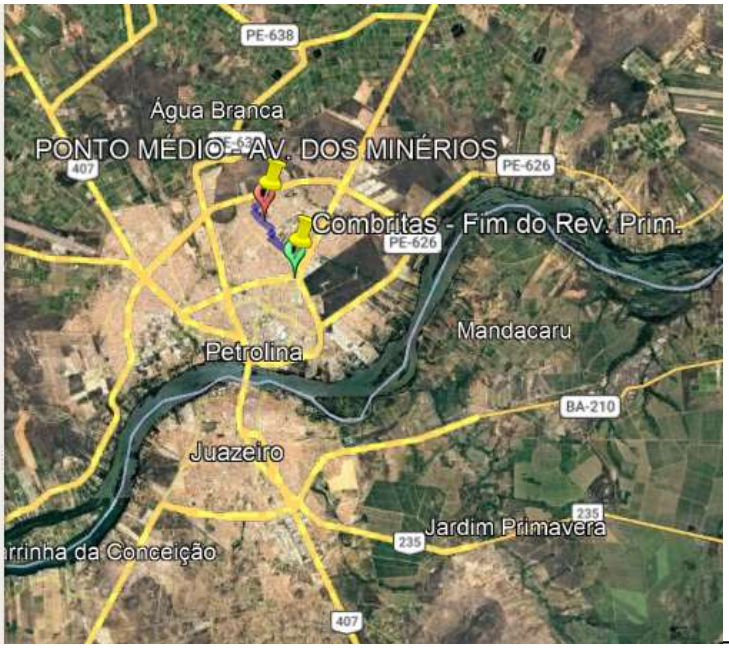

Assinado por 2 pessoas: SIDCLEI TEIXEIRA MAGALHAES e MICHELE MOTA SAMPAIO LOPES
Para verificar a validade das assinaturas, acesse https://petrolina.1doc.com.br/verificacao/A6A9-1FEA-1DF9-E143 e informe o código A6A9-1FEA-1DF9-E143

OBJETO: CONTRATAÇÃO DE EMPRESA ESPECIALIZADA PARA EXECUÇÃO DE IMPLANTAÇÃO E REVITALIZAÇÃO DE PAVIMENTAÇÃO E DRENAGEM EM DIVERSAS RUAS NO MUNICÍPIO DE PETROLINA-PE

LOCALIZAÇÃO: RUA S.N - DOM AVELAR, PETROLINA-PE

TABELAS DE REFERÊNCIA	ENCARGOS SOCIAIS		BDI
SINAPI SERVIÇOS E INSUMOS NÃO DESONERADOS DE SETEMBRO DE 2026; DNIT/SICRO JULHO 2026; ANP AGOSTO 2026; ORSE AGOSTO 2026 E COMPESA 2023.1	HORISTA	114,63%	23,37%
	MENSALISTA	70,67%	14,45%

DMT ENTRE LUBNOR - Fortaleza - Ceará (-3.716991°;-38.473216°) E PAVCON (-9.203916°,-40.394548°)

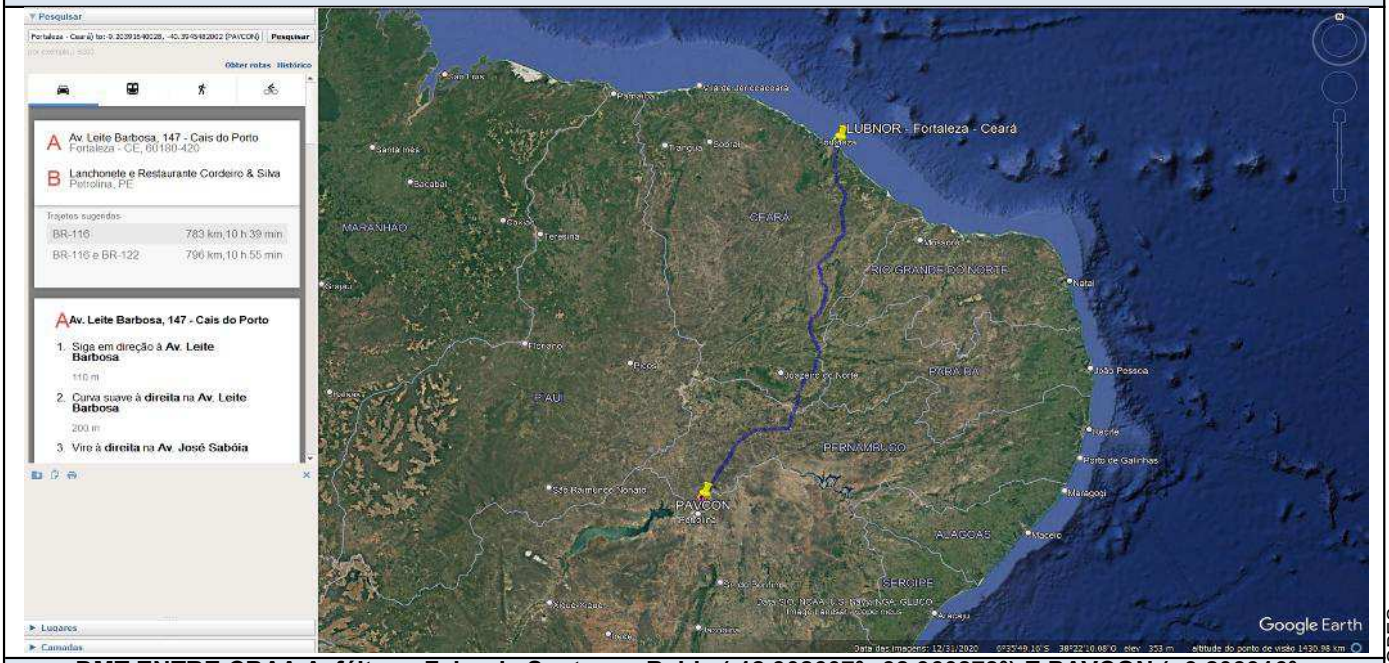

DMT ENTRE CBAA Asfáltos - Feira de Santana - Bahia (-12.302607°;-38.960878°) E PAVCON (-9.203916°,-40.394548°)

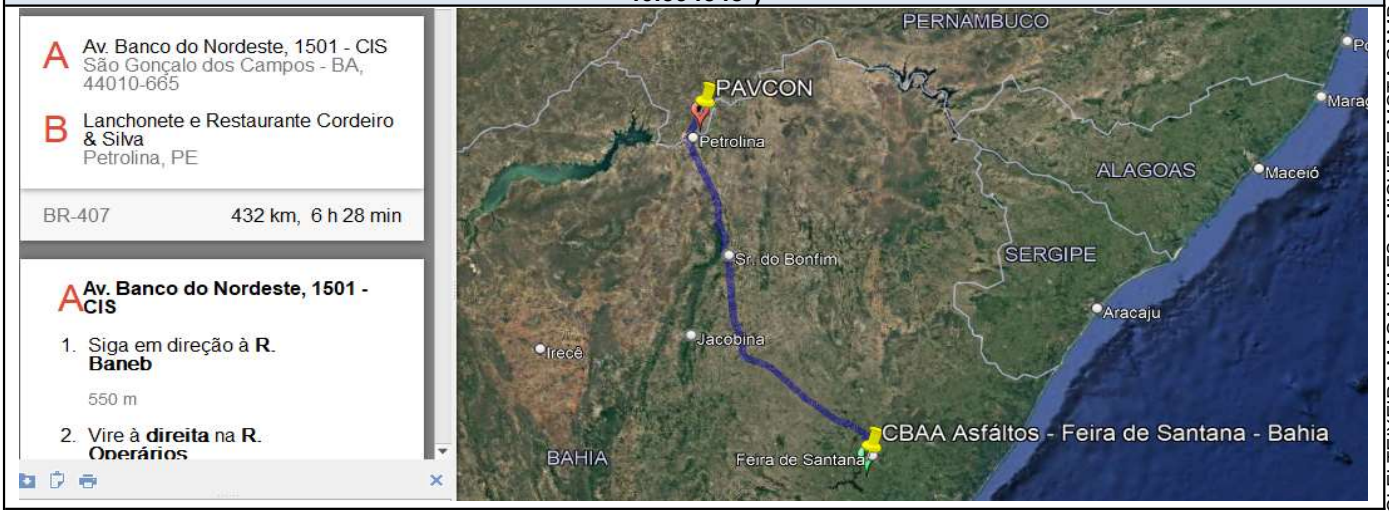

Assinado por 2 pessoas: SIDCLEI TEIXEIRA MAGALHAES e MICHELE MOTA SAMPAIO LOPES
Para verificar a validade das assinaturas, acesse https://petrolina.1doc.com.br/verificacao/A6A9-1FEA-1DF9-E143 e informe o código A6A9-1FEA-1DF9-E143

OBJETO: CONTRATAÇÃO DE EMPRESA ESPECIALIZADA PARA EXECUÇÃO DE IMPLANTAÇÃO E REVITALIZAÇÃO DE PAVIMENTAÇÃO E DRENAGEM EM DIVERSAS RUAS NO MUNICÍPIO DE PETROLINA-PE

LOCALIZAÇÃO: RUA S.N - DOM AVELAR, PETROLINA-PE

TABELAS DE REFERÊNCIA	ENCARGOS SOCIAIS		BDI
SINAPI SERVIÇOS E INSUMOS NÃO DESONERADOS DE SETEMBRO DE 2026; DNIT/SICRO JULHO 2026; ANP AGOSTO 2026; ORSE AGOSTO 2026 E COMPESA 2023.1	HORISTA	114,63%	23,37%
	MENSALISTA	70,67%	14,45%

DMT ENTRE REGAP - Betim - Minas Gerais (-19.964043°; -44.094753°) E PAVCON (-9.203916°,-40.394548°)

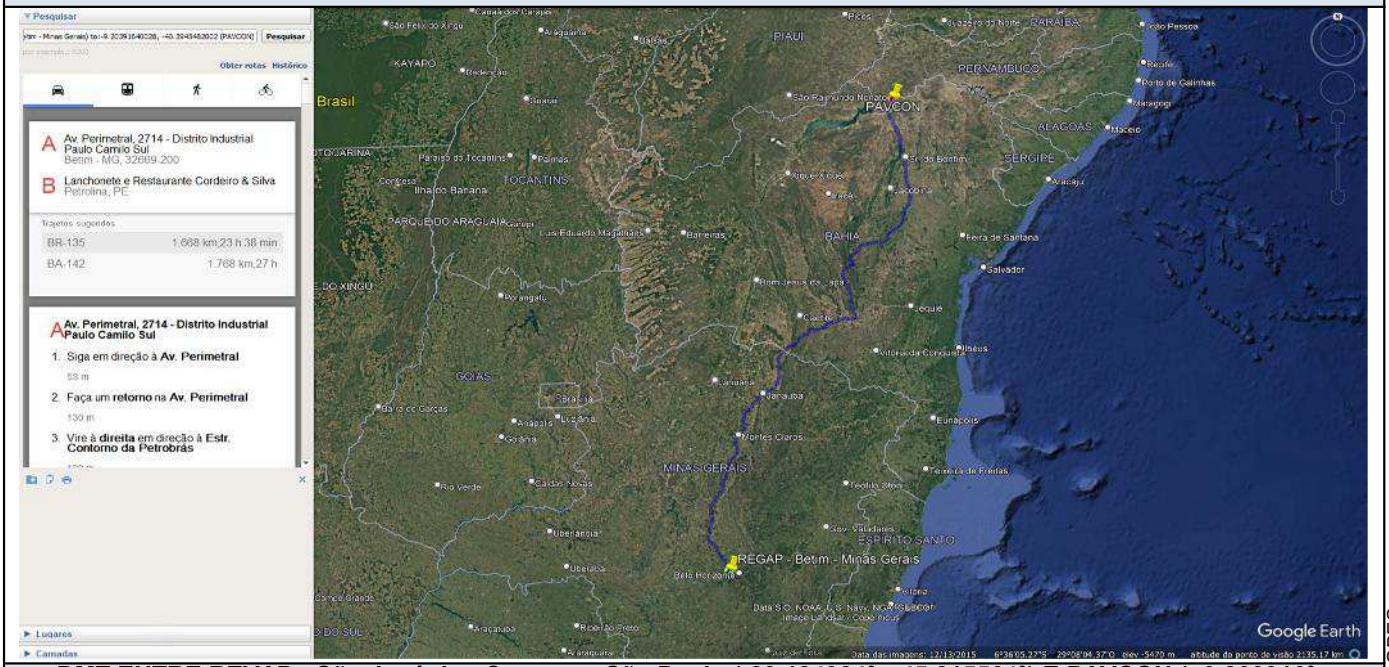

DMT ENTRE REVAP - São José dos Campos - São Paulo (-23.184984°; -45.815564°) E PAVCON (-9.203916°,-40.394548°)

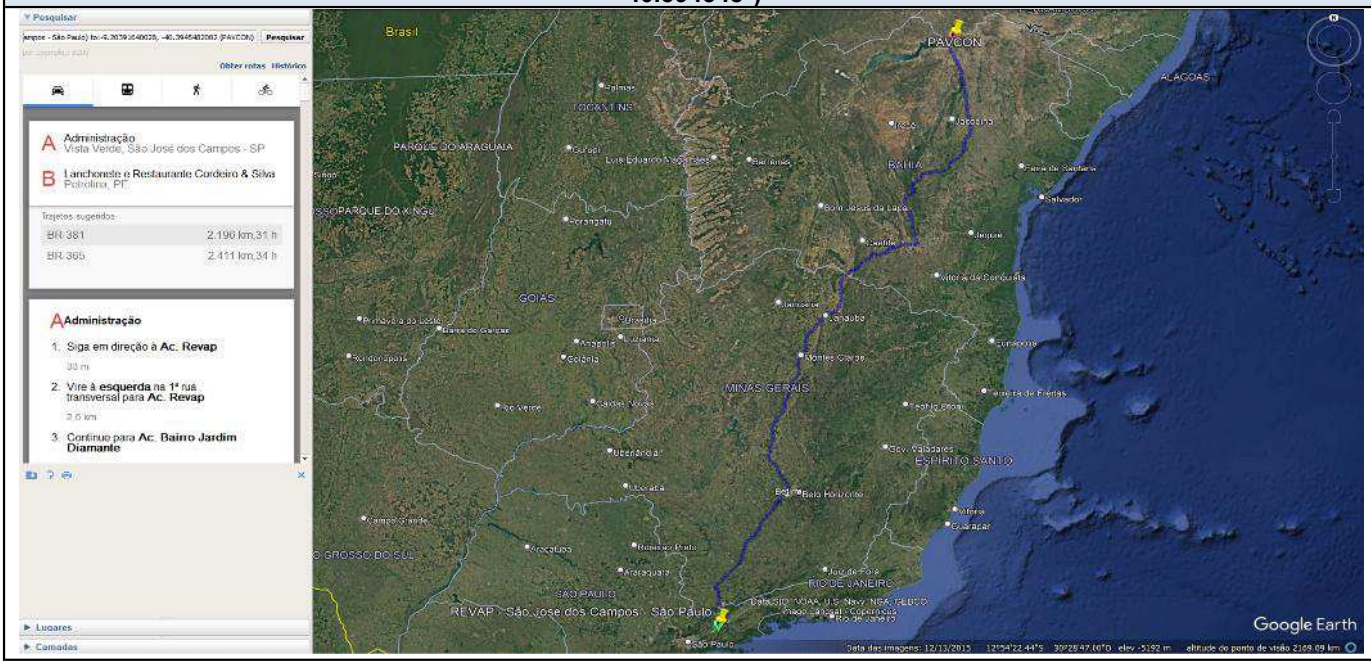

Assinado por 2 pessoas: SIDCLEI TEIXEIRA MAGALHAES e MICHELE MOTA SAMPAIO LOPES
Para verificar a validade das assinaturas, acesse https://petrolina.1doc.com.br/verificacao/A6A9-1FEA-1DF9-E143 e informe o código A6A9-1FEA-1DF9-E143

OBJETO: CONTRATAÇÃO DE EMPRESA ESPECIALIZADA PARA EXECUÇÃO DE IMPLANTAÇÃO E REVITALIZAÇÃO DE PAVIMENTAÇÃO E DRENAGEM EM DIVERSAS RUAS NO MUNICÍPIO DE PETROLINA-PE

LOCALIZAÇÃO: RUA S.N - DOM AVELAR, PETROLINA-PE

TABELAS DE REFERÊNCIA	ENCARGOS SOCIAIS		BDI
SINAPI SERVIÇOS E INSUMOS NÃO DESONERADOS DE SETEMBRO DE 2026; DNIT/SICRO JULHO 2026; ANP AGOSTO 2026; ORSE AGOSTO 2026 E COMPESA 2023.1	HORISTA	114,63%	23,37%
	MENSALISTA	70,67%	14,45%

DMT ENTRE São Francisco Mineração - Grupo CF (-9.413340°; -40.538926°) E São Francisco Mineração - Grupo CF - Fim do Rev. Primário (-9.401392°; -40.541975°)



DMT ENTRE São Francisco Mineração - Grupo CF - Fim do Rev. Primário (-9.401392°; -40.541975°) E PAVCON (-9.203916°,-40.394548°)

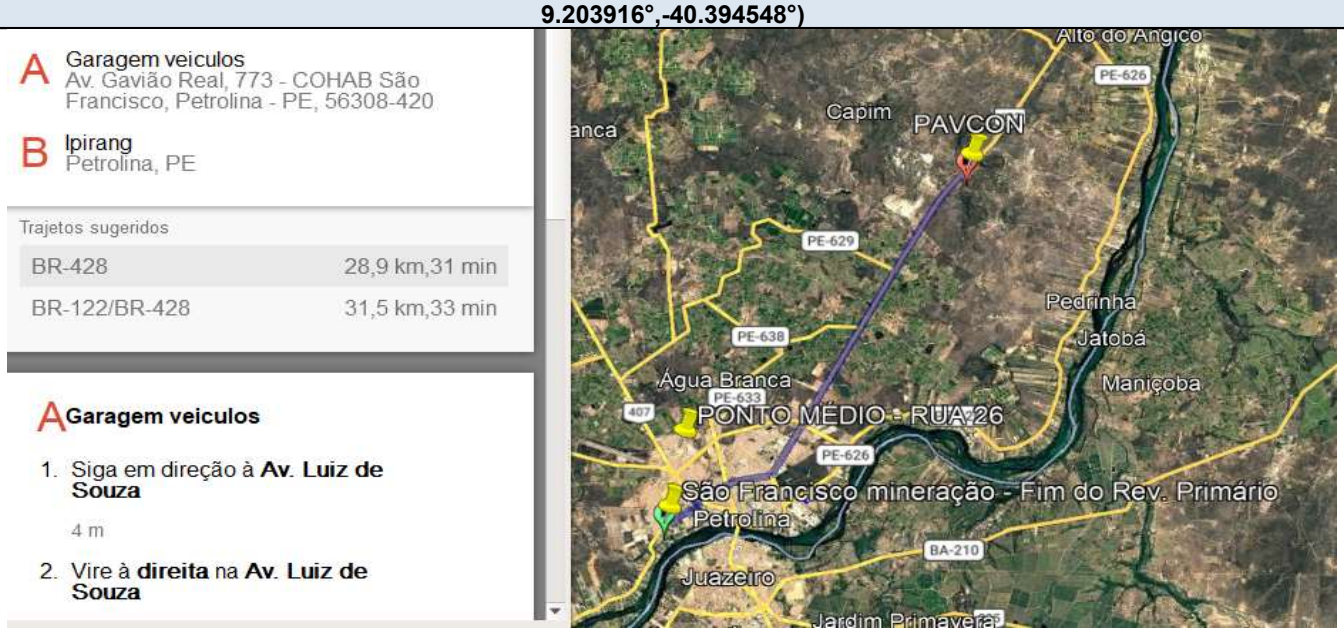

Assinado por 2 pessoas: SIDCLEI TEIXEIRA MAGALHAES e MICHELE MOTA SAMPAIO LOPES
Para verificar a validade das assinaturas, acesse https://petrolina.1doc.com.br/verificacao/A6A9-1FEA-1DF9-E143 e informe o código A6A9-1FEA-1DF9-E143

OBJETO: CONTRATAÇÃO DE EMPRESA ESPECIALIZADA PARA EXECUÇÃO DE IMPLANTAÇÃO E REVITALIZAÇÃO DE PAVIMENTAÇÃO E DRENAGEM EM DIVERSAS RUAS NO MUNICÍPIO DE PETROLINA-PE

LOCALIZAÇÃO: RUA S.N - DOM AVELAR, PETROLINA-PE

TABELAS DE REFERÊNCIA	ENCARGOS SOCIAIS		BDI
SINAPI SERVIÇOS E INSUMOS NÃO DESONERADOS DE SETEMBRO DE 2026; DNIT/SICRO JULHO 2026; ANP AGOSTO 2026; ORSE AGOSTO 2026 E COMPESA 2023.1	HORISTA	114,63%	23,37%
	MENSALISTA	70,67%	14,45%

DMT ENTRE Pedreira Quality Brita Industria e C. (-9.211627°; -40.413845°) E PAVCON (-9.203916°,-40.394548°)

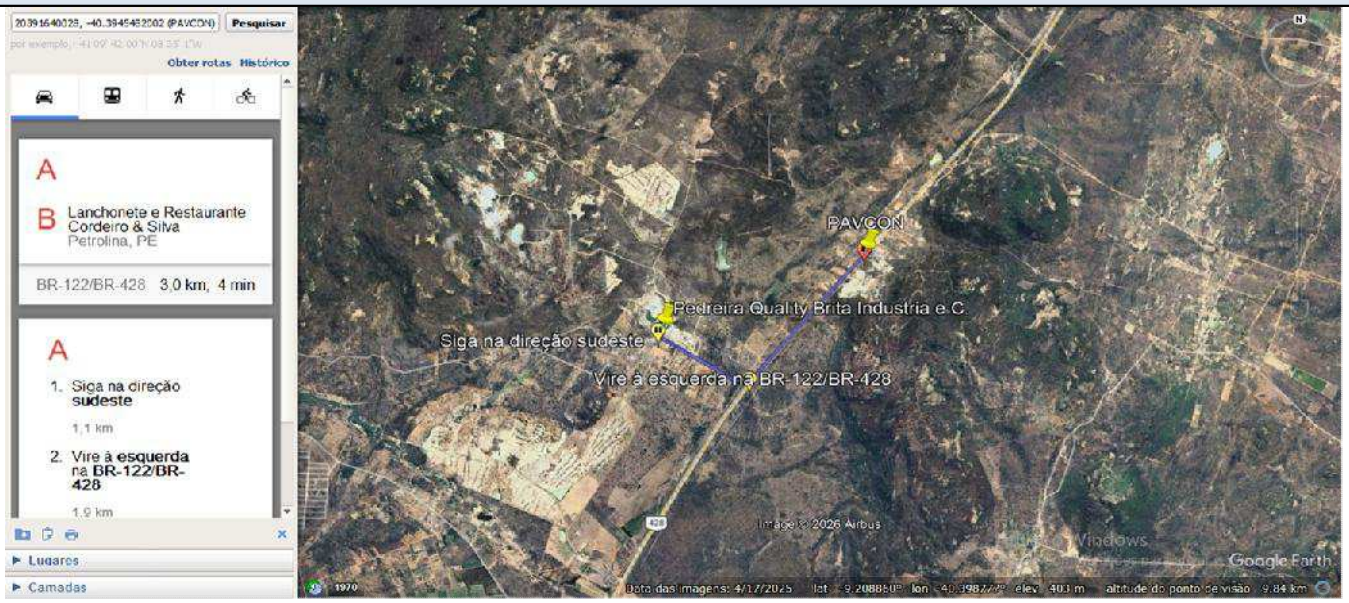

DMT ENTRE PAVCON (-9.203916°,-40.394548°) E PONTO MÉDIO - RUA S.N (-9.354517°;-40.497892°)



Assinado por 2 pessoas: SIDCLEI TEIXEIRA MAGALHAES e MICHELE MOTA SAMPAIO LOPES
Para verificar a validade das assinaturas, acesse https://petrolina.1doc.com.br/verificacao/A6A9-1FEA-1DF9-E143 e informe o código A6A9-1FEA-1DF9-E143

OBJETO: CONTRATAÇÃO DE EMPRESA ESPECIALIZADA PARA EXECUÇÃO DE IMPLANTAÇÃO E REVITALIZAÇÃO DE PAVIMENTAÇÃO E DRENAGEM EM DIVERSAS RUAS NO MUNICÍPIO DE PETROLINA-PE

LOCALIZAÇÃO: RUA S.N - DOM AVELAR, PETROLINA-PE

TABELAS DE REFERÊNCIA	ENCARGOS SOCIAIS		BDI
SINAPI SERVIÇOS E INSUMOS NÃO DESONERADOS DE SETEMBRO DE 2026; DNIT/SICRO JULHO 2026; ANP AGOSTO 2026; ORSE AGOSTO 2026 E COMPESA 2023.1	HORISTA	114,63%	23,37%
	MENSALISTA	70,67%	14,45%

DMT ENTRE São Francisco Mineração - Grupo CF - Fim do Rev. Primário (-9.401392°; -40.541975°) E Jazida Porto da Ilha - Grupo CF - Fim do Rev. Prim. (-9.330840°; -40.416206°)



DMT ENTRE Jazida Porto da Ilha - Grupo CF - Fim do Rev. Prim. (-9.330840°; -40.416206°) E PONTO MEDIO - RUA S.N (-9.354517°;-40.497892°)



Assinado por 2 pessoas: SIDCLEI TEIXEIRA MAGALHAES e MICHELE MOTA SAMPAIO LOPES
Para verificar a validade das assinaturas, acesse https://petrolina.1doc.com.br/verificacao/A6A9-1FEA-1DF9-E143 e informe o código A6A9-1FEA-1DF9-E143

OBJETO: CONTRATAÇÃO DE EMPRESA ESPECIALIZADA PARA EXECUÇÃO DE IMPLANTAÇÃO E REVITALIZAÇÃO DE PAVIMENTAÇÃO E DRENAGEM EM DIVERSAS RUAS NO MUNICÍPIO DE PETROLINA-PE

LOCALIZAÇÃO: RUA S.N - DOM AVELAR, PETROLINA-PE

TABELAS DE REFERÊNCIA	ENCARGOS SOCIAIS		BDI
SINAPI SERVIÇOS E INSUMOS NÃO DESONERADOS DE SETEMBRO DE 2026; DNIT/SICRO JULHO 2026; ANP AGOSTO 2026; ORSE AGOSTO 2026 E COMPESA 2023.1	HORISTA	114,63%	23,37%
	MENSALISTA	70,67%	14,45%

DMT ENTRE Jazida Porto da Ilha - Grupo CF (-9.338156°; -40.417266°) E Jazida Dom Miguel - Fim do Rev. Prim. (-9.176619°; -40.375177°)

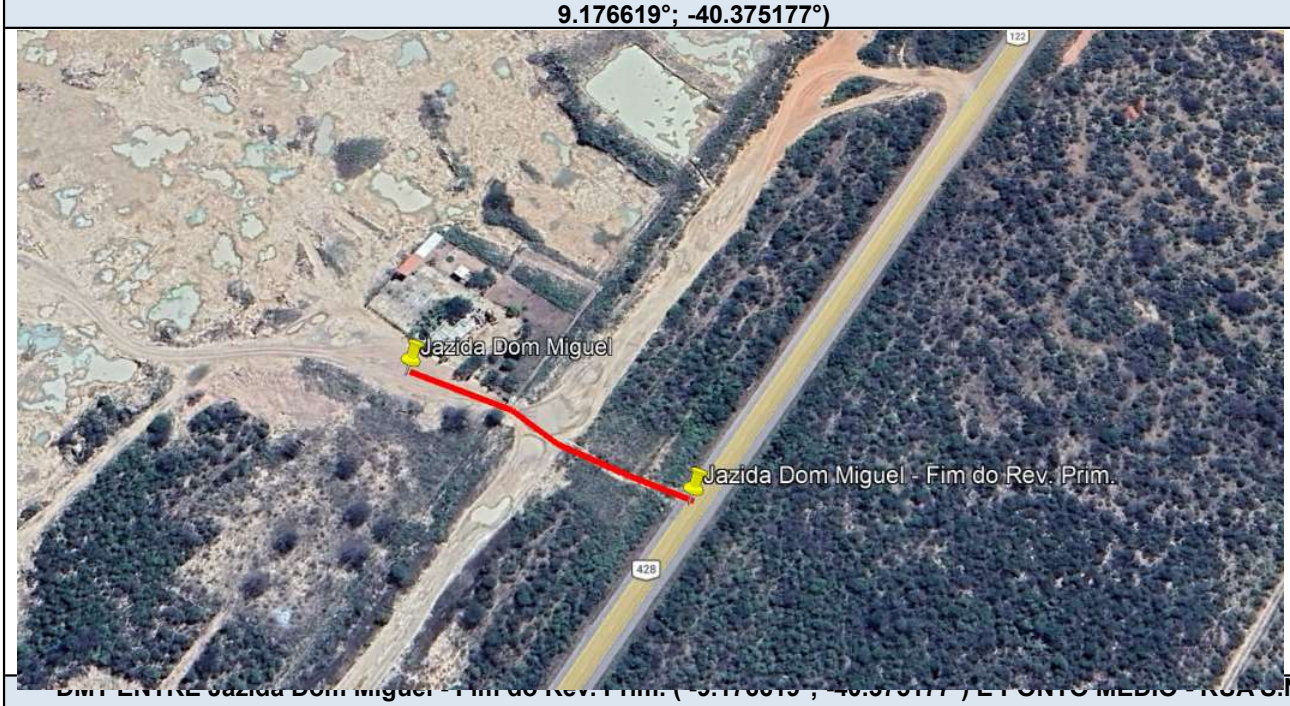

DMT ENTRE Jazida Dom Miguel - Fim do Rev. Prim. (-9.176619°; -40.375177°) E PONTO MÉDIO - RUA S.N (-9.354517°;-40.497892°)

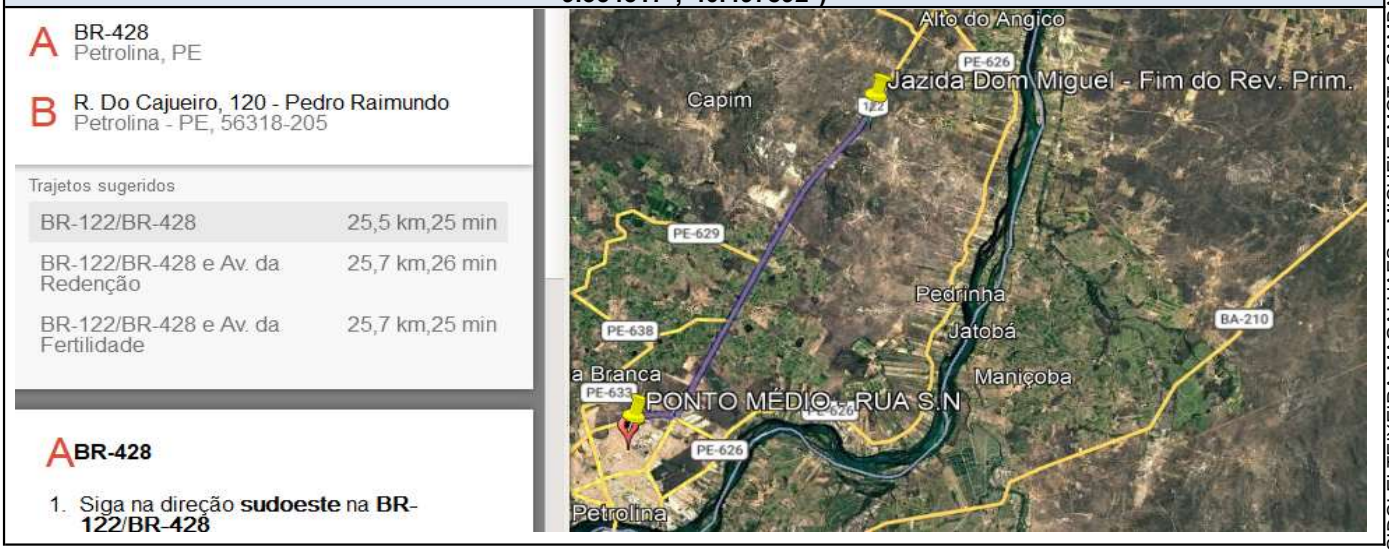

Assinado por 2 pessoas: SIDCLEI TEIXEIRA MAGALHAES e MICHELE MOTA SAMPAIO LOPES
Para verificar a validade das assinaturas, acesse https://petrolina.1doc.com.br/verificacao/A6A9-1FEA-1DF9-E143 e informe o código A6A9-1FEA-1DF9-E143

OBJETO: CONTRATAÇÃO DE EMPRESA ESPECIALIZADA PARA EXECUÇÃO DE IMPLANTAÇÃO E REVITALIZAÇÃO DE PAVIMENTAÇÃO E DRENAGEM EM DIVERSAS RUAS NO MUNICÍPIO DE PETROLINA-PE

LOCALIZAÇÃO: RUA S.N - DOM AVELAR, PETROLINA-PE

TABELAS DE REFERÊNCIA	ENCARGOS SOCIAIS		BDI
SINAPI SERVIÇOS E INSUMOS NÃO DESONERADOS DE SETEMBRO DE 2026; DNIT/SICRO JULHO 2026; ANP AGOSTO 2026; ORSE AGOSTO 2026 E COMPESA 2023.1	HORISTA	114,63%	23,37%
	MENSALISTA	70,67%	14,45%

DMT ENTRE Jazida Ouro do Vale (-9.418056°; -40.593056°) E Ouro do Vale - Fim do Revestimento Primário (-9.412779°; -40.566463°)



DMT ENTRE Ouro do Vale - Fim do Revestimento Primário (-9.412779°; -40.566463°) E PONTO MÉDIO - RUA S.N (-9.354517°;-40.497892°)

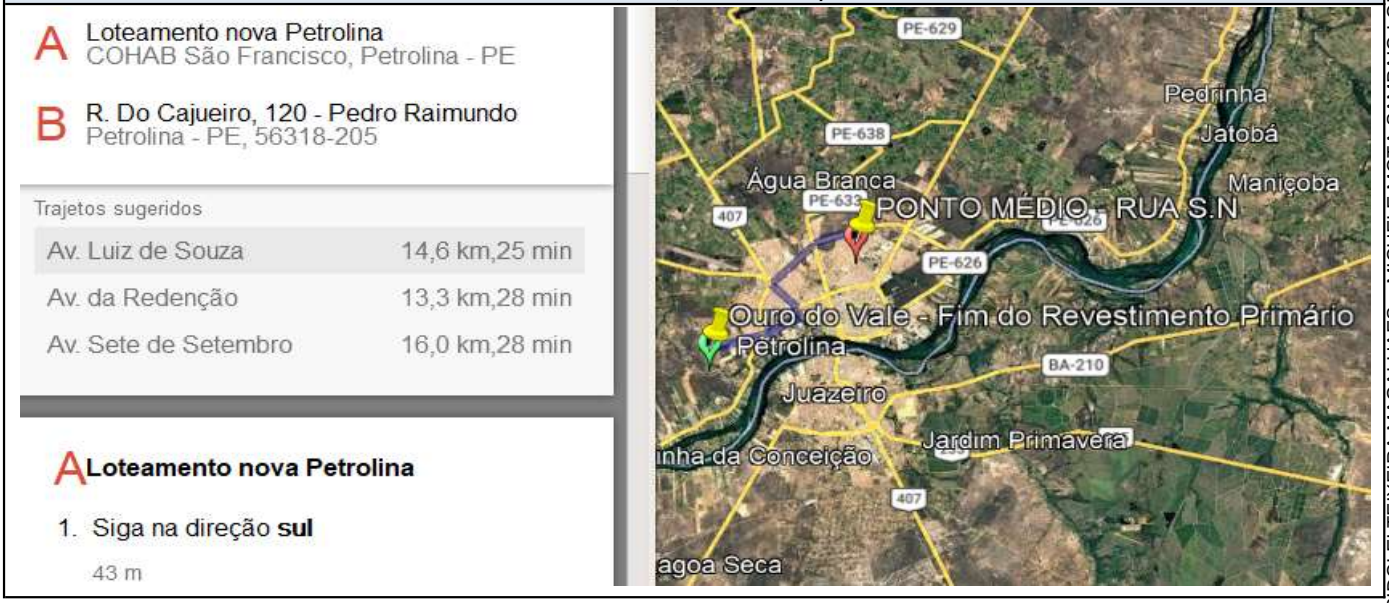

Assinado por 2 pessoas: SIDCLEI TEIXEIRA MAGALHAES e MICHELE MOTA SAMPAIO LOPES
Para verificar a validade das assinaturas, acesse https://petrolina.1doc.com.br/verificacao/A6A9-1FEA-1DF9-E143 e informe o código A6A9-1FEA-1DF9-E143

OBJETO: CONTRATAÇÃO DE EMPRESA ESPECIALIZADA PARA EXECUÇÃO DE IMPLANTAÇÃO E REVITALIZAÇÃO DE PAVIMENTAÇÃO E DRENAGEM EM DIVERSAS RUAS NO MUNICÍPIO DE PETROLINA-PE

LOCALIZAÇÃO: RUA S.N - DOM AVELAR, PETROLINA-PE

TABELAS DE REFERÊNCIA	ENCARGOS SOCIAIS		BDI
SINAPI SERVIÇOS E INSUMOS NÃO DESONERADOS DE SETEMBRO DE 2026; DNIT/SICRO JULHO 2026; ANP AGOSTO 2026; ORSE AGOSTO 2026 E COMPESA 2023.1	HORISTA	114,63%	23,37%
	MENSALISTA	70,67%	14,45%

DMT ENTRE Pedreira Quality Brita Industria e C. (-9.211627°; -40.413845°) E PONTO MÉDIO - RUA S.N (-9.354517°;-40.497892°)



DMT ENTRE São Francisco Mineração - Grupo CF (-9.413340°; -40.538926°) E São Francisco Mineração - Grupo CF - Fim do Rev. Primário (-9.401392°; -40.541975°)



Assinado por 2 pessoas: SIDCLEI TEIXEIRA MAGALHAES e MICHELE MOTA SAMPAIO LOPES
Para verificar a validade das assinaturas, acesse https://petrolina.1doc.com.br/verificacao/A6A9-1FEA-1DF9-E143 e informe o código A6A9-1FEA-1DF9-E143

OBJETO: CONTRATAÇÃO DE EMPRESA ESPECIALIZADA PARA EXECUÇÃO DE IMPLANTAÇÃO E REVITALIZAÇÃO DE PAVIMENTAÇÃO E DRENAGEM EM DIVERSAS RUAS NO MUNICÍPIO DE PETROLINA-PE

LOCALIZAÇÃO: RUA S.N - DOM AVELAR, PETROLINA-PE

TABELAS DE REFERÊNCIA	ENCARGOS SOCIAIS		BDI
SINAPI SERVIÇOS E INSUMOS NÃO DESONERADOS DE SETEMBRO DE 2026; DNIT/SICRO JULHO 2026; ANP AGOSTO 2026; ORSE AGOSTO 2026 E COMPESA 2023.1	HORISTA	114,63%	23,37%
	MENSALISTA	70,67%	14,45%

DMT ENTRE São Francisco Mineração - Grupo CF - Fim do Rev. Primário (-9.401392°; -40.541975°) E PONTO MÉDIO - RUA S.N (-9.354517°;-40.497892°)

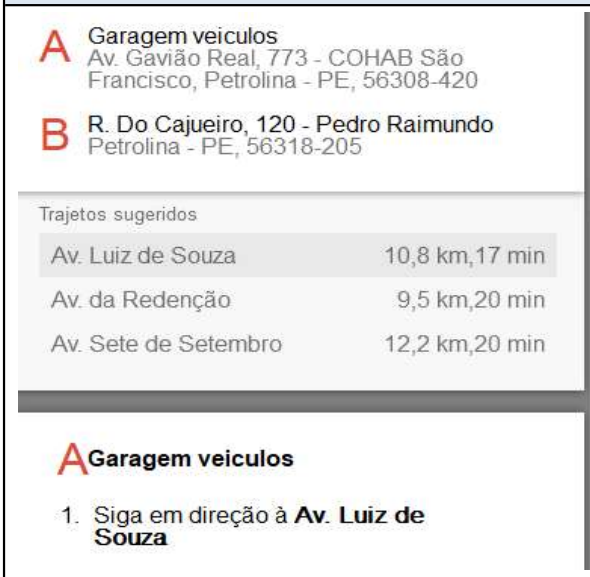



DMT ENTRE Polimix Agregados MPT (-9.290083°;-40.800618°) E Polimix - Fim do Rev. Primário (-9.304241°; -40.811248°)

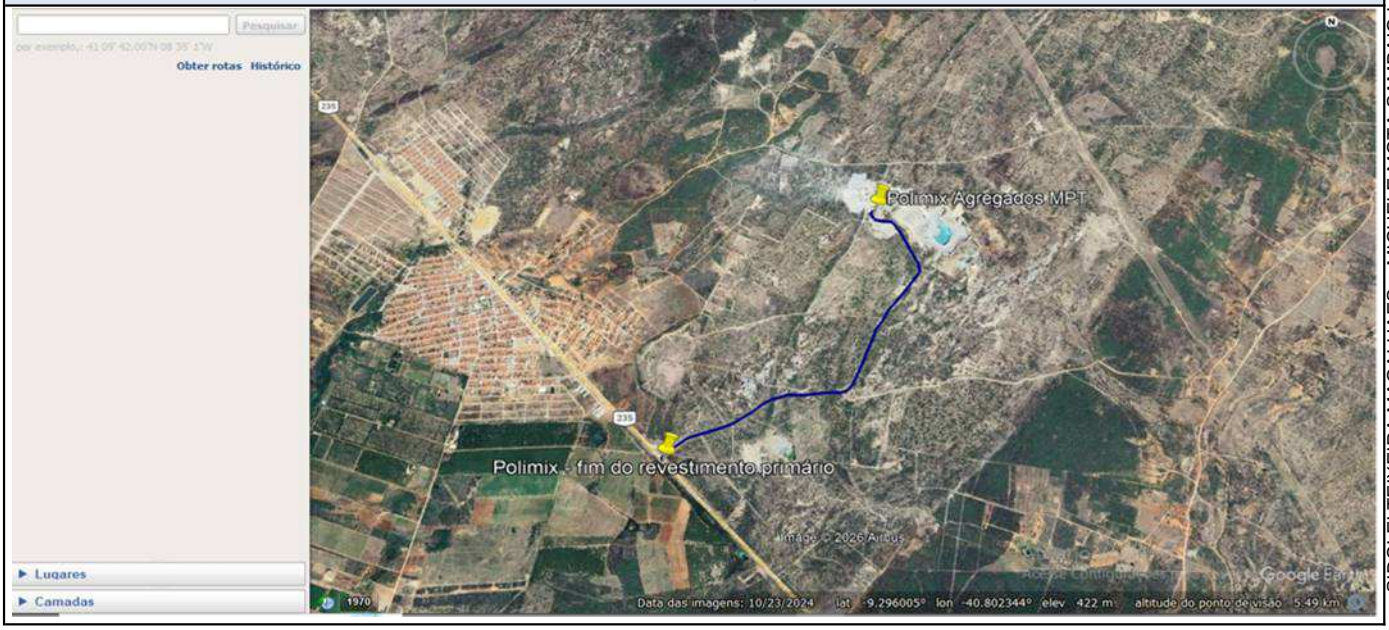

Assinado por 2 pessoas: SIDCLEI TEIXEIRA MAGALHAES e MICHELE MOTA SAMPAIO LOPES
Para verificar a validade das assinaturas, acesse https://petrolina.1doc.com.br/verificacao/A6A9-1FEA-1DF9-E143 e informe o código A6A9-1FEA-1DF9-E143

OBJETO: CONTRATAÇÃO DE EMPRESA ESPECIALIZADA PARA EXECUÇÃO DE IMPLANTAÇÃO E REVITALIZAÇÃO DE PAVIMENTAÇÃO E DRENAGEM EM DIVERSAS RUAS NO MUNICÍPIO DE PETROLINA-PE

LOCALIZAÇÃO: RUA S.N - DOM AVELAR, PETROLINA-PE

TABELAS DE REFERÊNCIA	ENCARGOS SOCIAIS		BDI
SINAPI SERVIÇOS E INSUMOS NÃO DESONERADOS DE SETEMBRO DE 2026; DNIT/SICRO JULHO 2026; ANP AGOSTO 2026; ORSE AGOSTO 2026 E COMPESA 2023.1	HORISTA	114,63%	23,37%
	MENSALISTA	70,67%	14,45%

DMT ENTRE Polimix - Fim do Rev. Primário (-9.304241°; -40.811248°) E PONTO MÉDIO - RUA S.N (-9.354517°;-40.497892°)

A BR-235, 1 - Sobrado
Casa Nova - BA, 47300-000

B R. Do Cajueiro, 120 - Pedro Raimundo
Petrolina - PE, 56318-205

BR-235 40,4 km, 43 min

A BR-235, 1 - Sobrado

1. Siga na direção **sudeste** na **BR-235**
   33,0 km
2. Faça um **retorno**
   1,4 km
3. Curva suave à **direita** na **Av. Transnordestina**
   1,2 km

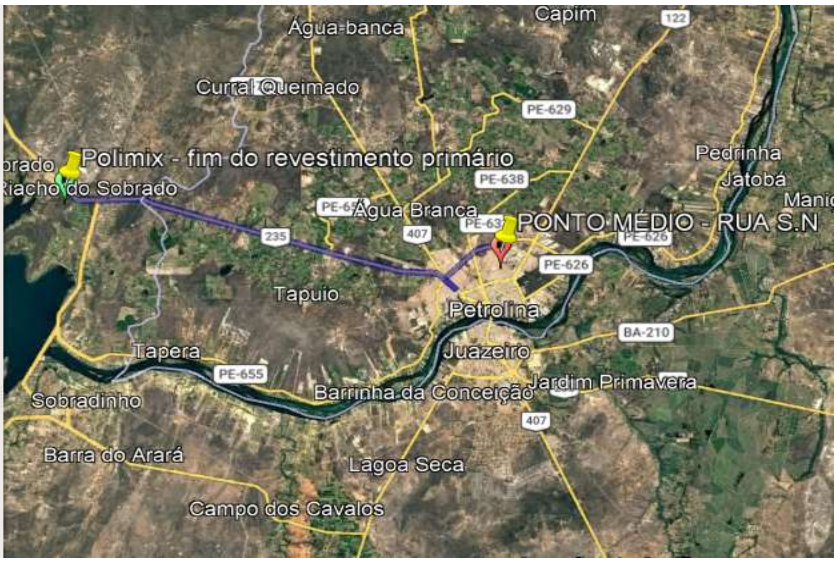

DMT ENTRE PONTO MÉDIO - RUA S.N (-9.354517°;-40.497892°) E CTR Petrolina (-9.198812°; -40.632621°)

A R. Do Cajueiro, 120 - Pedro Raimundo
Petrolina - PE, 56318-205

B CTR Petrolina
BR-407 - Curral Queimado, Petrolina - PE

Trajetos sugeridos

BR-407	28,4 km,29 min
Av. da Fertilidade e BR-407	30,0 km,32 min

A R. Do Cajueiro, 120 - Pedro Raimundo

1. Siga em direção à **Av. dos Minérios**
   110 m
2. Vire à **esquerda** na **Av. dos Minérios**

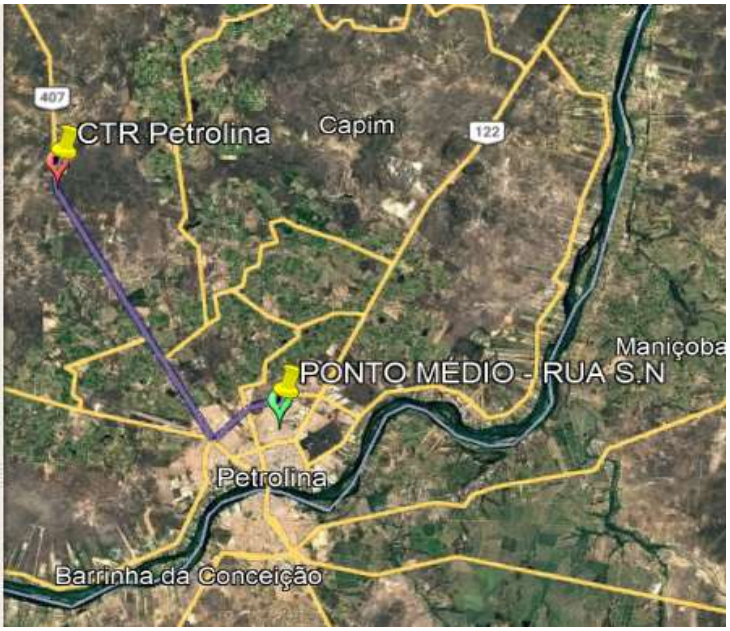

Assinado por 2 pessoas: SIDCLEI TEIXEIRA MAGALHAES e MICHELE MOTA SAMPAIO LOPES
Para verificar a validade das assinaturas, acesse https://petrolina.1doc.com.br/verificacao/A6A9-1FEA-1DF9-E143 e informe o código A6A9-1FEA-1DF9-E143

OBJETO: CONTRATAÇÃO DE EMPRESA ESPECIALIZADA PARA EXECUÇÃO DE IMPLANTAÇÃO E REVITALIZAÇÃO DE PAVIMENTAÇÃO E DRENAGEM EM DIVERSAS RUAS NO MUNICÍPIO DE PETROLINA-PE

LOCALIZAÇÃO: RUA S.N - DOM AVELAR, PETROLINA-PE

TABELAS DE REFERÊNCIA	ENCARGOS SOCIAIS		BDI
SINAPI SERVIÇOS E INSUMOS NÃO DESONERADOS DE SETEMBRO DE 2026; DNIT/SICRO JULHO 2026; ANP AGOSTO 2026; ORSE AGOSTO 2026 E COMPESA 2023.1	HORISTA	114,63%	23,37%
	MENSALISTA	70,67%	14,45%

DMT ENTRE Combrita Prémoldados (-9.374658°;-40.505982°) E Combrita Prémoldados - Fim do Rev. Primário (-9.369445°;-40.489151°)

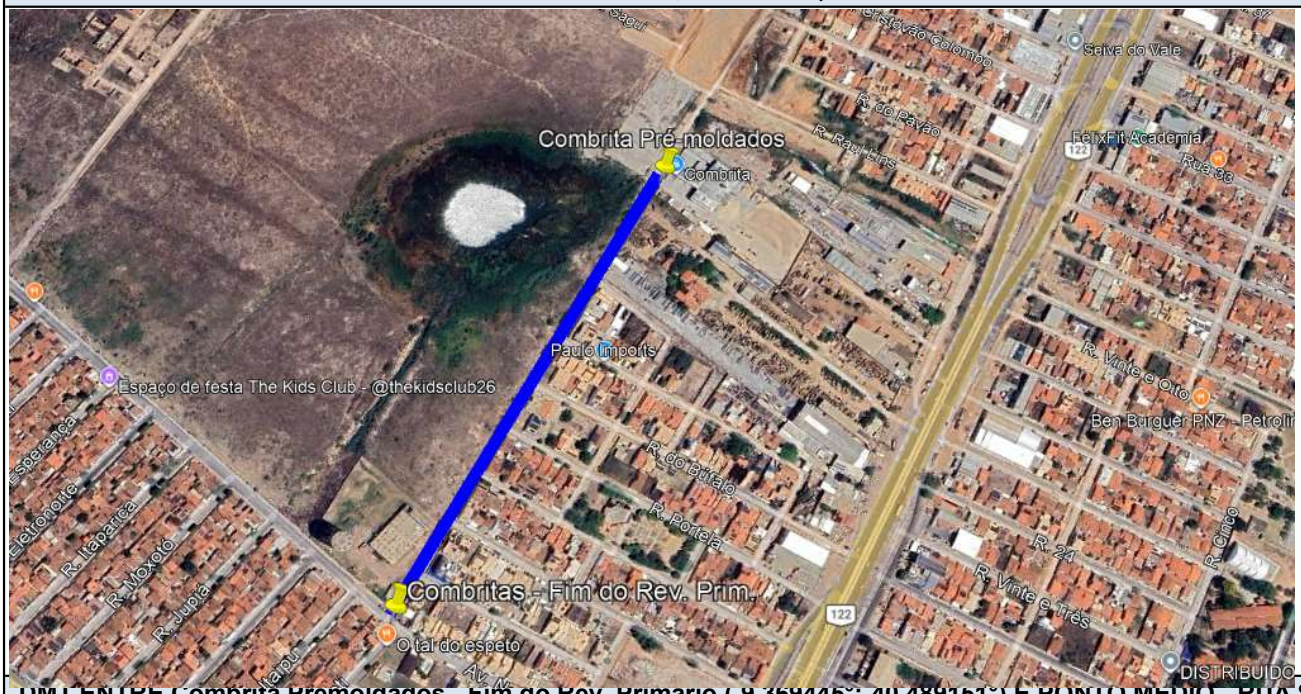

DMT ENTRE Combrita Prémoldados - Fim do Rev. Primário (-9.369445°;-40.489151°) E PONTO MÉDIO - RUA S.N (-9.354517°;-40.497892°)

A Av. Raimundo Nonato Barros Viana, 22 - Dom Avelar
Petrolina - PE, 56326-000

B R. Do Cajueiro, 120 - Pedro Raimundo
Petrolina - PE, 56318-205

Trajetos sugeridos

Av. Nordeste, Av. da Redenção e Av. dos Minérios	2,8 km,6 min
Av. dos Minérios	2,8 km,7 min
Av. Nordeste	2,5 km,7 min

A Av. Raimundo Nonato Barros Viana, 22 - Dom Avelar

1. Siga em direção à **Av. Raimundo Nonato Barros Viana**



Assinado por 2 pessoas: SIDCLEI TEIXEIRA MAGALHAES e MICHELE MOTA SAMPAIO LOPES
Para verificar a validade das assinaturas, acesse https://petrolina.1doc.com.br/verificacao/A6A9-1FEA-1DF9-E143 e informe o código A6A9-1FEA-1DF9-E143

OBJETO: CONTRATAÇÃO DE EMPRESA ESPECIALIZADA PARA EXECUÇÃO DE IMPLANTAÇÃO E REVITALIZAÇÃO DE PAVIMENTAÇÃO E DRENAGEM EM DIVERSAS RUAS NO MUNICÍPIO DE PETROLINA-PE

LOCALIZAÇÃO: RUA 03 - SÃO JORGE, PETROLINA-PE

TABELAS DE REFERÊNCIA	ENCARGOS SOCIAIS		BDI
SINAPI SERVIÇOS E INSUMOS NÃO DESONERADOS DE SETEMBRO DE 2026; DNIT/SICRO JULHO 2026; ANP AGOSTO 2026; ORSE AGOSTO 2026 E COMPESA 2023.1	HORISTA	114,63%	23,37%
	MENSALISTA	70,67%	14,45%

DMT ENTRE LUBNOR - Fortaleza - Ceará (-3.716991°;-38.473216°) E PAVCON (-9.203916°,-40.394548°)

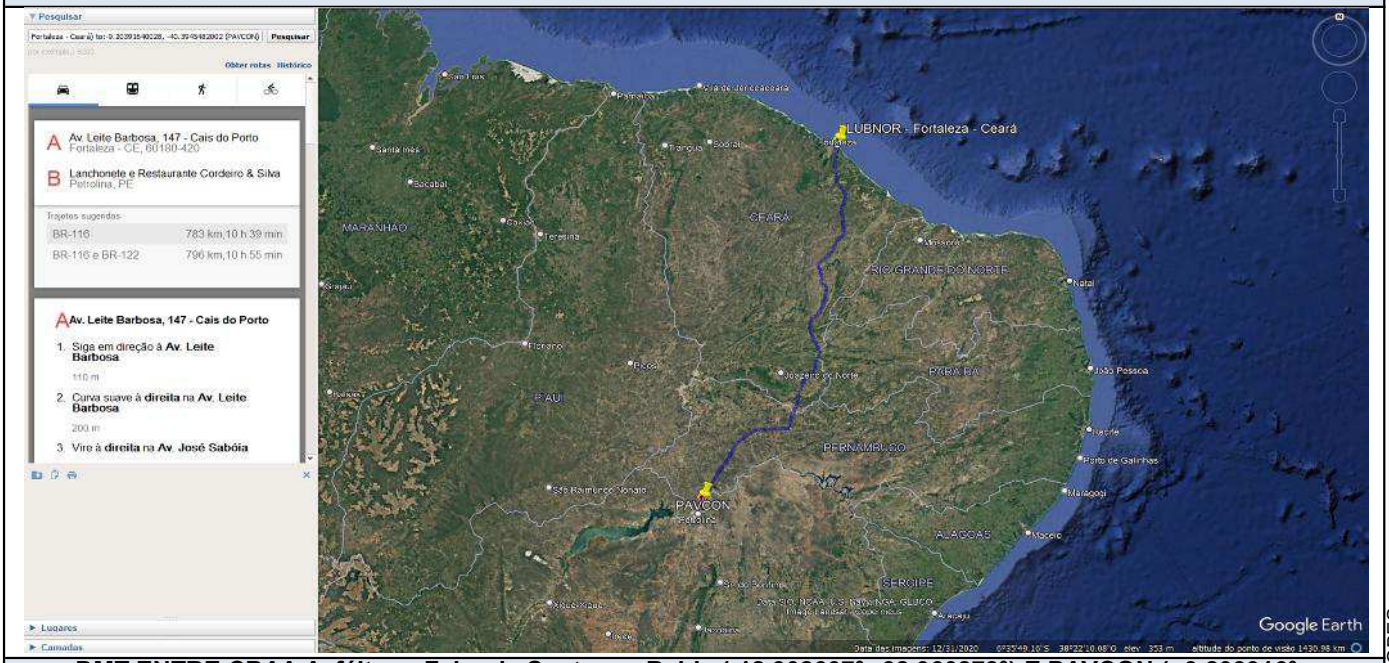

DMT ENTRE CBAA Asfáltos - Feira de Santana - Bahia (-12.302607°;-38.960878°) E PAVCON (-9.203916°,-40.394548°)

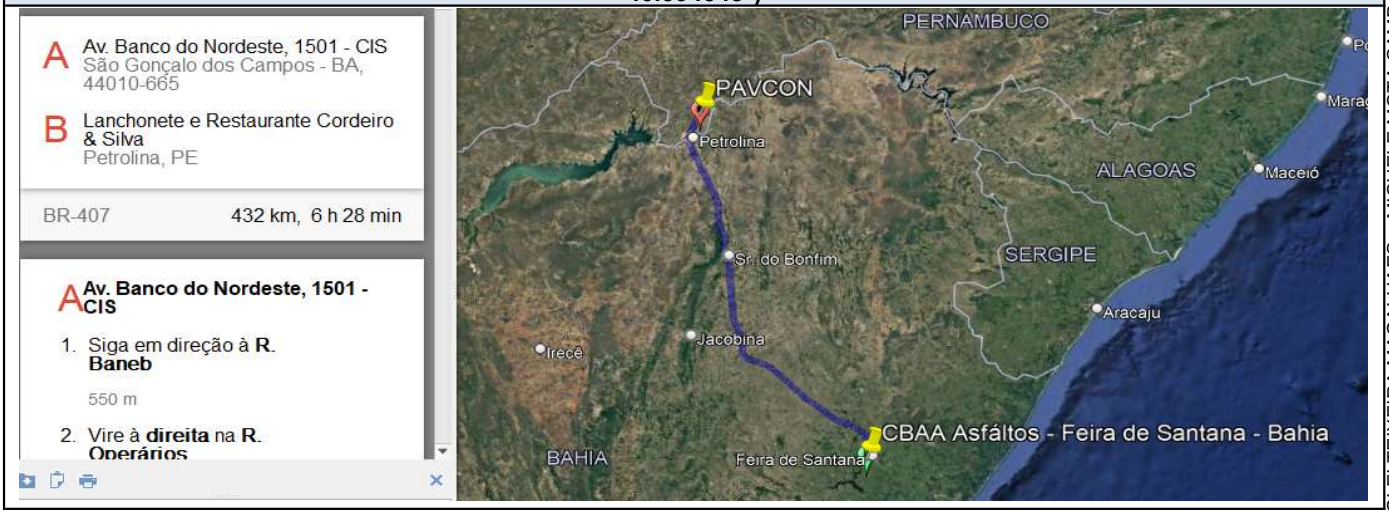

Assinado por 2 pessoas: SIDCLEI TEIXEIRA MAGALHAES e MICHELE MOTA SAMPAIO LOPES
Para verificar a validade das assinaturas, acesse https://petrolina.1doc.com.br/verificacao/A6A9-1FEA-1DF9-E143 e informe o código A6A9-1FEA-1DF9-E143

OBJETO: CONTRATAÇÃO DE EMPRESA ESPECIALIZADA PARA EXECUÇÃO DE IMPLANTAÇÃO E REVITALIZAÇÃO DE PAVIMENTAÇÃO E DRENAGEM EM DIVERSAS RUAS NO MUNICÍPIO DE PETROLINA-PE

LOCALIZAÇÃO: RUA 03 - SÃO JORGE, PETROLINA-PE

TABELAS DE REFERÊNCIA	ENCARGOS SOCIAIS		BDI
SINAPI SERVIÇOS E INSUMOS NÃO DESONERADOS DE SETEMBRO DE 2026; DNIT/SICRO JULHO 2026; ANP AGOSTO 2026; ORSE AGOSTO 2026 E COMPESA 2023.1	HORISTA	114,63%	23,37%
	MENSALISTA	70,67%	14,45%

DMT ENTRE REGAP - Betim - Minas Gerais (-19.964043°; -44.094753°) E PAVCON (-9.203916°,-40.394548°)

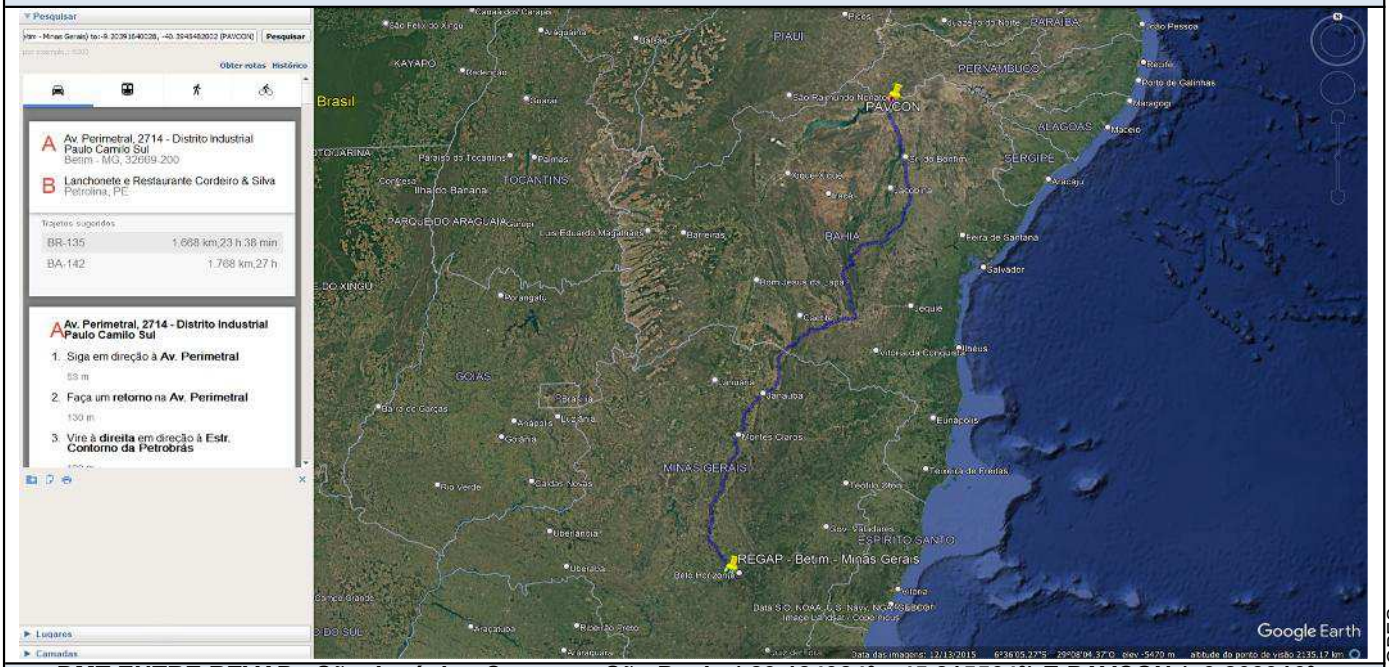

DMT ENTRE REVAP - São José dos Campos - São Paulo (-23.184984°; -45.815564°) E PAVCON (-9.203916°,-40.394548°)

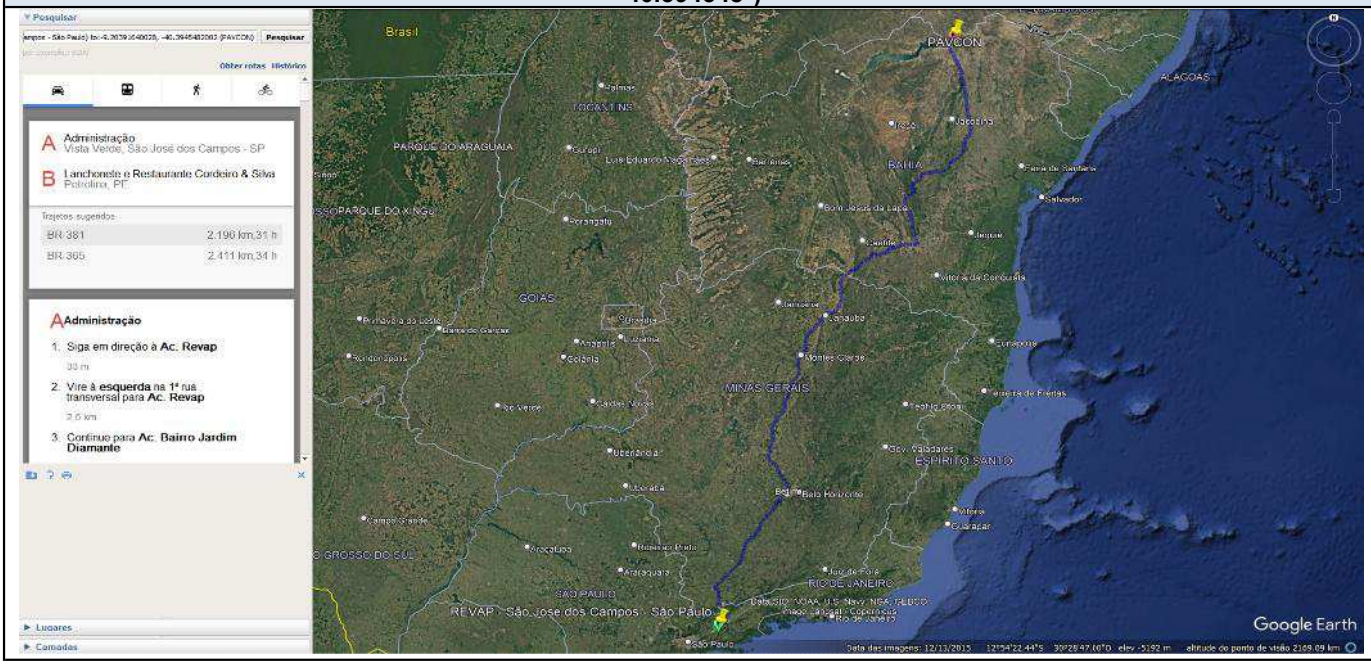

Assinado por 2 pessoas: SIDCLEI TEIXEIRA MAGALHAES e MICHELE MOTA SAMPAIO LOPES
Para verificar a validade das assinaturas, acesse https://petrolina.1doc.com.br/verificacao/A6A9-1FEA-1DF9-E143 e informe o código A6A9-1FEA-1DF9-E143

OBJETO: CONTRATAÇÃO DE EMPRESA ESPECIALIZADA PARA EXECUÇÃO DE IMPLANTAÇÃO E REVITALIZAÇÃO DE PAVIMENTAÇÃO E DRENAGEM EM DIVERSAS RUAS NO MUNICÍPIO DE PETROLINA-PE

LOCALIZAÇÃO: RUA 03 - SÃO JORGE, PETROLINA-PE

TABELAS DE REFERÊNCIA	ENCARGOS SOCIAIS		BDI
SINAPI SERVIÇOS E INSUMOS NÃO DESONERADOS DE SETEMBRO DE 2026; DNIT/SICRO JULHO 2026; ANP AGOSTO 2026; ORSE AGOSTO 2026 E COMPESA 2023.1	HORISTA	114,63%	23,37%
	MENSALISTA	70,67%	14,45%

DMT ENTRE São Francisco Mineração - Grupo CF (-9.413340°; -40.538926°) E São Francisco Mineração - Grupo CF - Fim do Rev. Primário (-9.401392°; -40.541975°)



DMT ENTRE São Francisco Mineração - Grupo CF - Fim do Rev. Primário (-9.401392°; -40.541975°) E PAVCON (-9.203916°,-40.394548°)

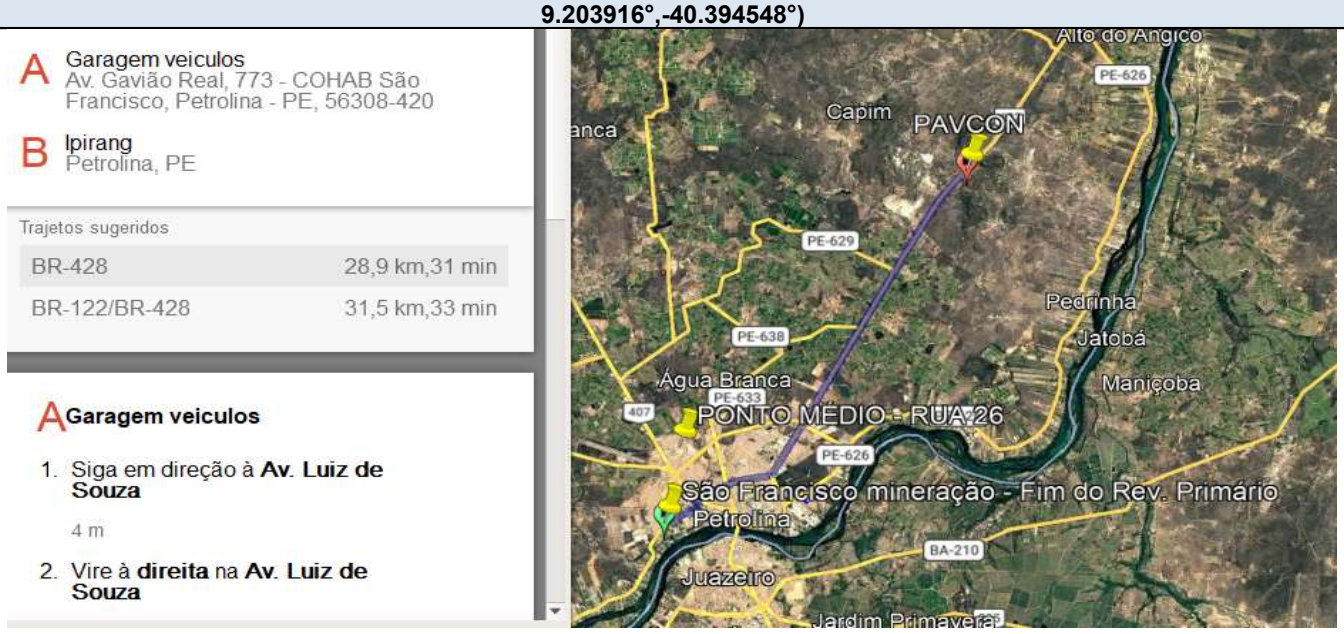

Assinado por 2 pessoas: SIDCLEI TEIXEIRA MAGALHAES e MICHELE MOTA SAMPAIO LOPES
Para verificar a validade das assinaturas, acesse https://petrolina.1doc.com.br/verificacao/A6A9-1FEA-1DF9-E143 e informe o código A6A9-1FEA-1DF9-E143

OBJETO: CONTRATAÇÃO DE EMPRESA ESPECIALIZADA PARA EXECUÇÃO DE IMPLANTAÇÃO E REVITALIZAÇÃO DE PAVIMENTAÇÃO E DRENAGEM EM DIVERSAS RUAS NO MUNICÍPIO DE PETROLINA-PE

LOCALIZAÇÃO: RUA 03 - SÃO JORGE, PETROLINA-PE

TABELAS DE REFERÊNCIA	ENCARGOS SOCIAIS		BDI
SINAPI SERVIÇOS E INSUMOS NÃO DESONERADOS DE SETEMBRO DE 2026; DNIT/SICRO JULHO 2026; ANP AGOSTO 2026; ORSE AGOSTO 2026 E COMPESA 2023.1	HORISTA	114,63%	23,37%
	MENSALISTA	70,67%	14,45%

DMT ENTRE Pedreira Quality Brita Industria e C. (-9.211627°; -40.413845°) E PAVCON (-9.203916°,-40.394548°)

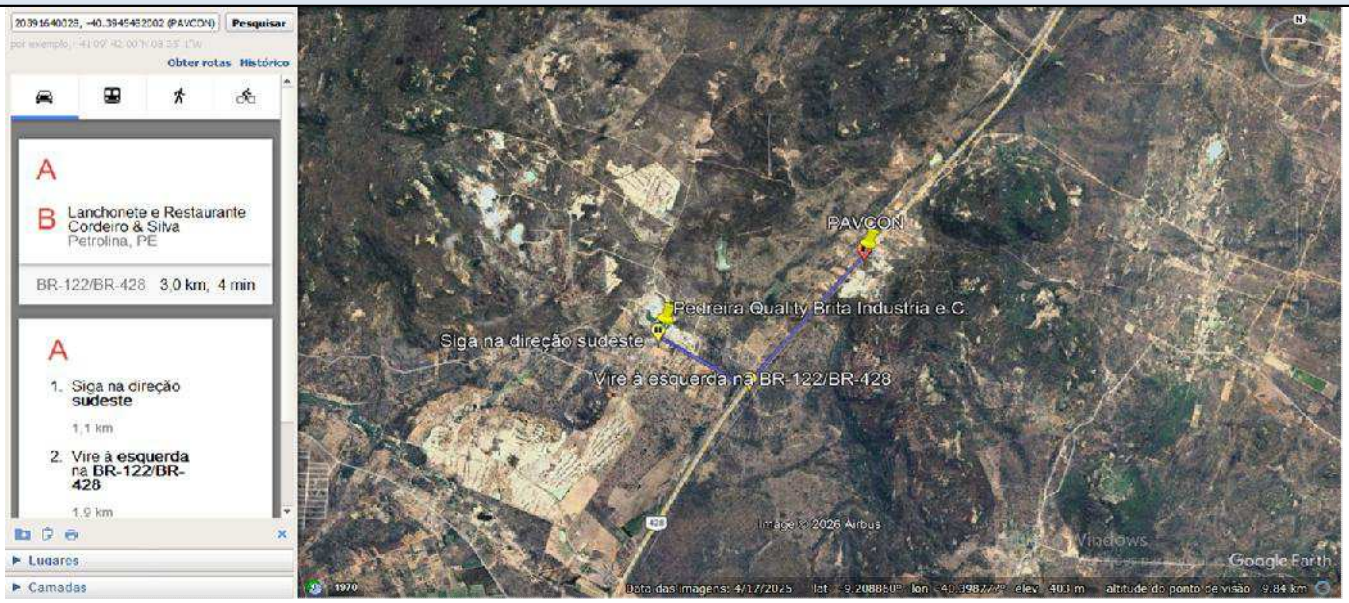

DMT ENTRE PAVCON (-9.203916°,-40.394548°) E PONTO MÉDIO - RUA 03 (-9.360941°;-40.497527°)



Assinado por 2 pessoas: SIDCLEI TEIXEIRA MAGALHAES e MICHELE MOTA SAMPAIO LOPES
Para verificar a validade das assinaturas, acesse https://petrolina.1doc.com.br/verificacao/A6A9-1FEA-1DF9-E143 e informe o código A6A9-1FEA-1DF9-E143

OBJETO: CONTRATAÇÃO DE EMPRESA ESPECIALIZADA PARA EXECUÇÃO DE IMPLANTAÇÃO E REVITALIZAÇÃO DE PAVIMENTAÇÃO E DRENAGEM EM DIVERSAS RUAS NO MUNICÍPIO DE PETROLINA-PE

LOCALIZAÇÃO: RUA 03 - SÃO JORGE, PETROLINA-PE

TABELAS DE REFERÊNCIA	ENCARGOS SOCIAIS		BDI
SINAPI SERVIÇOS E INSUMOS NÃO DESONERADOS DE SETEMBRO DE 2026; DNIT/SICRO JULHO 2026; ANP AGOSTO 2026; ORSE AGOSTO 2026 E COMPESA 2023.1	HORISTA	114,63%	23,37%
	MENSALISTA	70,67%	14,45%

DMT ENTRE São Francisco Mineração - Grupo CF - Fim do Rev. Primário (-9.401392°; -40.541975°) E Jazida Porto da Ilha - Grupo CF - Fim do Rev. Prim. (-9.330840°; -40.416206°)



DMT ENTRE Jazida Porto da Ilha - Grupo CF - Fim do Rev. Prim. (-9.330840°; -40.416206°) E PONTO MEDIO - RUA 03 (-9.360941°;-40.497527°)





Assinado por 2 pessoas: SIDCLEI TEIXEIRA MAGALHAES e MICHELE MOTA SAMPAIO LOPES
Para verificar a validade das assinaturas, acesse https://petrolina.1doc.com.br/verificacao/A6A9-1FEA-1DF9-E143 e informe o código A6A9-1FEA-1DF9-E143

OBJETO: CONTRATAÇÃO DE EMPRESA ESPECIALIZADA PARA EXECUÇÃO DE IMPLANTAÇÃO E REVITALIZAÇÃO DE PAVIMENTAÇÃO E DRENAGEM EM DIVERSAS RUAS NO MUNICÍPIO DE PETROLINA-PE

LOCALIZAÇÃO: RUA 03 - SÃO JORGE, PETROLINA-PE

TABELAS DE REFERÊNCIA	ENCARGOS SOCIAIS		BDI
SINAPI SERVIÇOS E INSUMOS NÃO DESONERADOS DE SETEMBRO DE 2026; DNIT/SICRO JULHO 2026; ANP AGOSTO 2026; ORSE AGOSTO 2026 E COMPESA 2023.1	HORISTA	114,63%	23,37%
	MENSALISTA	70,67%	14,45%

DMT ENTRE Jazida Porto da Ilha - Grupo CF (-9.338156°; -40.417266°) E Jazida Dom Miguel - Fim do Rev. Prim. (-9.176619°; -40.375177°)

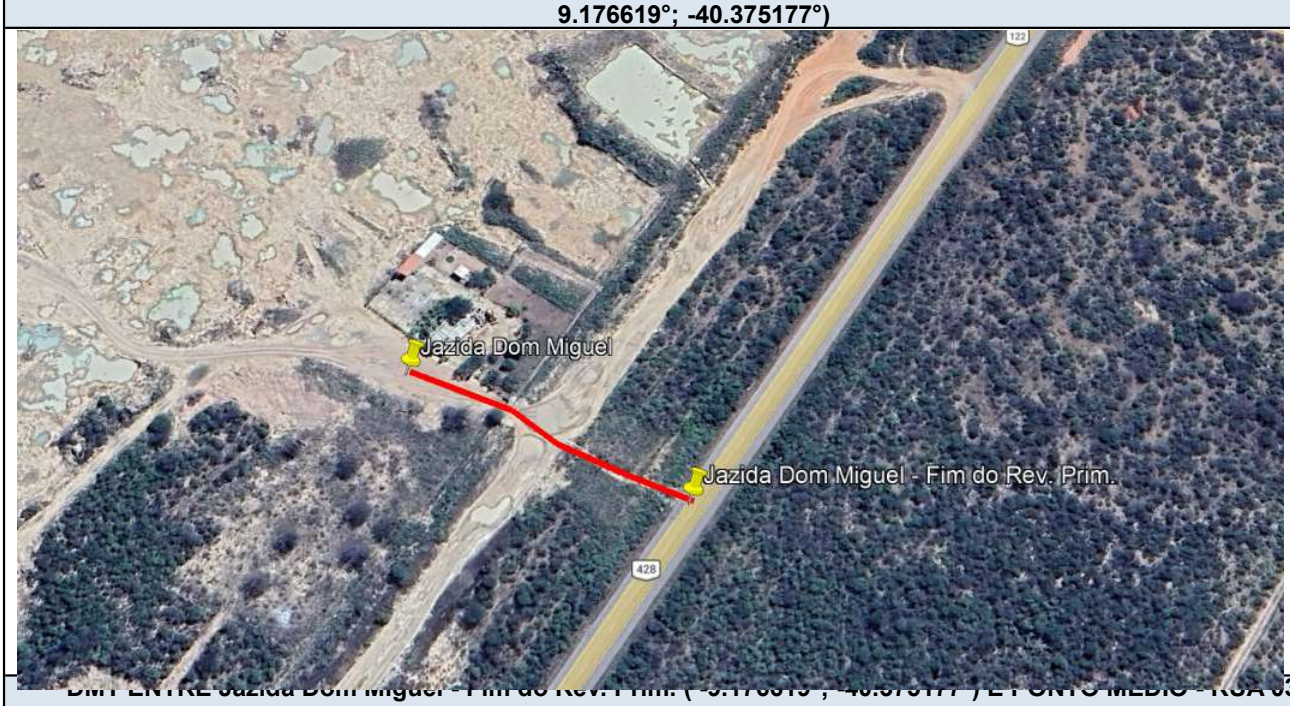

DMT ENTRE Jazida Dom Miguel - Fim do Rev. Prim. (-9.176619°; -40.375177°) E PONTO MÉDIO - RUA 03 (-9.360941°;-40.497527°)



Assinado por 2 pessoas: SIDCLEI TEIXEIRA MAGALHAES e MICHELE MOTA SAMPAIO LOPES
Para verificar a validade das assinaturas, acesse https://petrolina.1doc.com.br/verificacao/A6A9-1FEA-1DF9-E143 e informe o código A6A9-1FEA-1DF9-E143

OBJETO: CONTRATAÇÃO DE EMPRESA ESPECIALIZADA PARA EXECUÇÃO DE IMPLANTAÇÃO E REVITALIZAÇÃO DE PAVIMENTAÇÃO E DRENAGEM EM DIVERSAS RUAS NO MUNICÍPIO DE PETROLINA-PE

LOCALIZAÇÃO: RUA 03 - SÃO JORGE, PETROLINA-PE

TABELAS DE REFERÊNCIA	ENCARGOS SOCIAIS		BDI
SINAPI SERVIÇOS E INSUMOS NÃO DESONERADOS DE SETEMBRO DE 2026; DNIT/SICRO JULHO 2026; ANP AGOSTO 2026; ORSE AGOSTO 2026 E COMPESA 2023.1	HORISTA	114,63%	23,37%
	MENSALISTA	70,67%	14,45%

DMT ENTRE Jazida Ouro do Vale (-9.418056°; -40.593056°) E Ouro do Vale - Fim do Revestimento Primário (-9.412779°; -40.566463°)



DMT ENTRE Ouro do Vale - Fim do Revestimento Primário (-9.412779°; -40.566463°) E PONTO MÉDIO - RUA 03 (-9.360941°;-40.497527°)

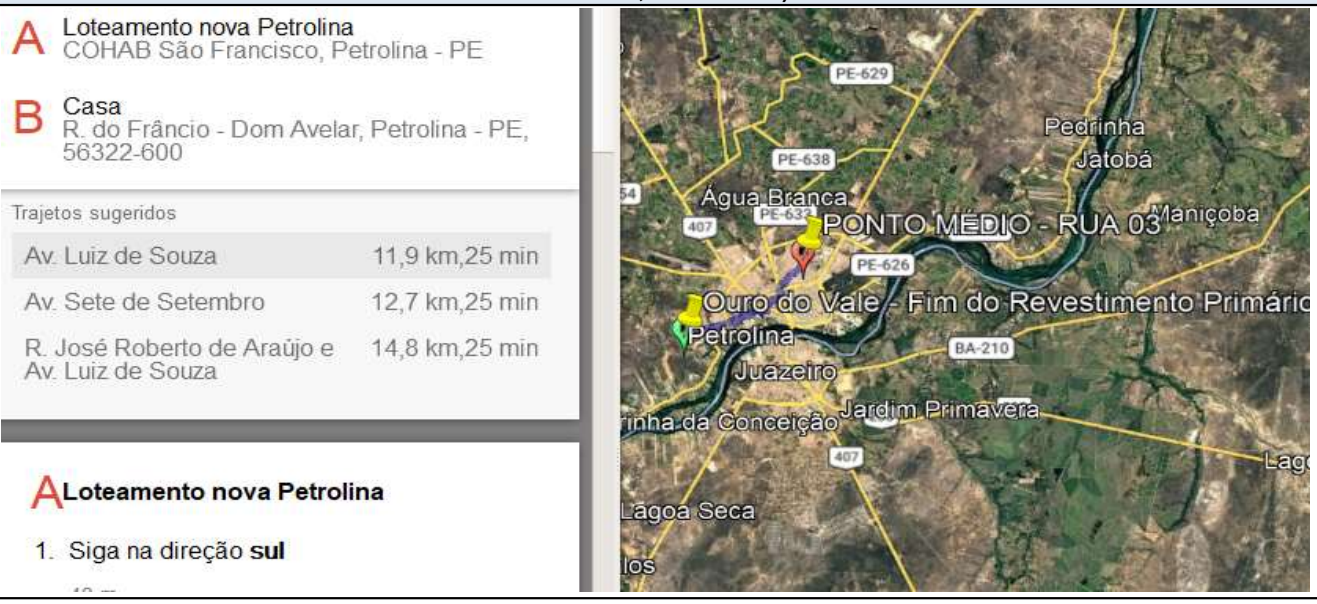

Assinado por 2 pessoas: SIDCLEI TEIXEIRA MAGALHAES e MICHELE MOTA SAMPAIO LOPES
Para verificar a validade das assinaturas, acesse https://petrolina.1doc.com.br/verificacao/A6A9-1FEA-1DF9-E143 e informe o código A6A9-1FEA-1DF9-E143

OBJETO: CONTRATAÇÃO DE EMPRESA ESPECIALIZADA PARA EXECUÇÃO DE IMPLANTAÇÃO E REVITALIZAÇÃO DE PAVIMENTAÇÃO E DRENAGEM EM DIVERSAS RUAS NO MUNICÍPIO DE PETROLINA-PE

LOCALIZAÇÃO: RUA 03 - SÃO JORGE, PETROLINA-PE

TABELAS DE REFERÊNCIA	ENCARGOS SOCIAIS		BDI
SINAPI SERVIÇOS E INSUMOS NÃO DESONERADOS DE SETEMBRO DE 2026; DNIT/SICRO JULHO 2026; ANP AGOSTO 2026; ORSE AGOSTO 2026 E COMPESA 2023.1	HORISTA	114,63%	23,37%
	MENSALISTA	70,67%	14,45%

DMT ENTRE Pedreira Quality Brita Industria e C. (-9.211627°; -40.413845°) E PONTO MÉDIO - RUA 03 (-9.360941°;-40.497527°)



DMT ENTRE São Francisco Mineração - Grupo CF (-9.413340°; -40.538926°) E São Francisco Mineração - Grupo CF - Fim do Rev. Primário (-9.401392°; -40.541975°)



Assinado por 2 pessoas: SIDCLEI TEIXEIRA MAGALHAES e MICHELE MOTA SAMPAIO LOPES
Para verificar a validade das assinaturas, acesse https://petrolina.1doc.com.br/verificacao/A6A9-1FEA-1DF9-E143 e informe o código A6A9-1FEA-1DF9-E143

OBJETO: CONTRATAÇÃO DE EMPRESA ESPECIALIZADA PARA EXECUÇÃO DE IMPLANTAÇÃO E REVITALIZAÇÃO DE PAVIMENTAÇÃO E DRENAGEM EM DIVERSAS RUAS NO MUNICÍPIO DE PETROLINA-PE

LOCALIZAÇÃO: RUA 03 - SÃO JORGE, PETROLINA-PE

TABELAS DE REFERÊNCIA	ENCARGOS SOCIAIS		BDI
SINAPI SERVIÇOS E INSUMOS NÃO DESONERADOS DE SETEMBRO DE 2026; DNIT/SICRO JULHO 2026; ANP AGOSTO 2026; ORSE AGOSTO 2026 E COMPESA 2023.1	HORISTA	114,63%	23,37%
	MENSALISTA	70,67%	14,45%

DMT ENTRE São Francisco Mineração - Grupo CF - Fim do Rev. Primário (-9.401392°; -40.541975°) E PONTO MÉDIO - RUA 03 (-9.360941°;-40.497527°)



DMT ENTRE Polimix Agregados MPT (-9.290083°;-40.800618°) E Polimix - Fim do Rev. Primário (-9.304241°; -40.811248°)

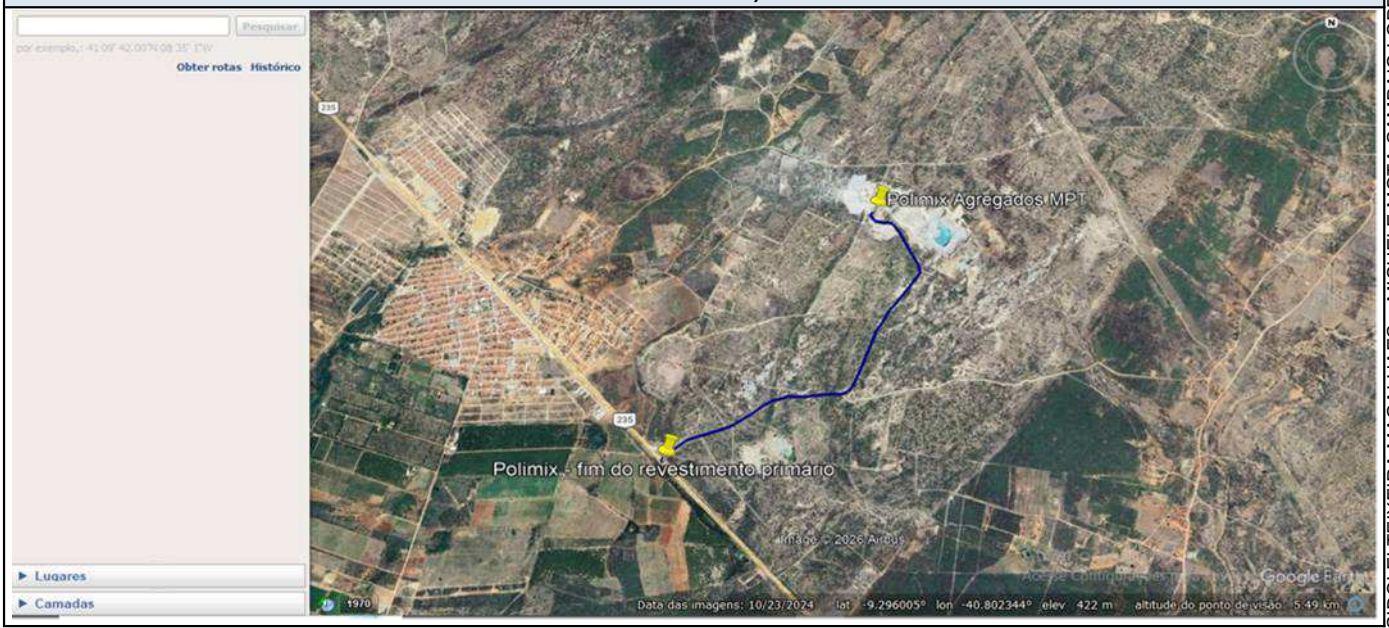

Assinado por 2 pessoas: SIDCLEI TEIXEIRA MAGALHAES e MICHELE MOTA SAMPAIO LOPES
Para verificar a validade das assinaturas, acesse https://petrolina.1doc.com.br/verificacao/A6A9-1FEA-1DF9-E143 e informe o código A6A9-1FEA-1DF9-E143

OBJETO: CONTRATAÇÃO DE EMPRESA ESPECIALIZADA PARA EXECUÇÃO DE IMPLANTAÇÃO E REVITALIZAÇÃO DE PAVIMENTAÇÃO E DRENAGEM EM DIVERSAS RUAS NO MUNICÍPIO DE PETROLINA-PE

LOCALIZAÇÃO: RUA 03 - SÃO JORGE, PETROLINA-PE

TABELAS DE REFERÊNCIA	ENCARGOS SOCIAIS		BDI
SINAPI SERVIÇOS E INSUMOS NÃO DESONERADOS DE SETEMBRO DE 2026; DNIT/SICRO JULHO 2026; ANP AGOSTO 2026; ORSE AGOSTO 2026 E COMPESA 2023.1	HORISTA	114,63%	23,37%
	MENSALISTA	70,67%	14,45%

DMT ENTRE Polimix - Fim do Rev. Primário (-9.304241°; -40.811248°) E PONTO MÉDIO - RUA 03 (-9.360941°;-40.497527°)

A BR-235, 1 - Sobrado
Casa Nova - BA, 47300-000

B Casa
R. do Frâncio - Dom Avelar, Petrolina - PE, 56322-600

BR-235 40,6 km, 43 min

A BR-235, 1 - Sobrado

1. Siga na direção **sudeste** na **BR-235**
   33,0 km
2. Faça um **retorno**
   1,4 km
3. Curva suave à **direita** na **Av. Transnordestina**
   1,2 km

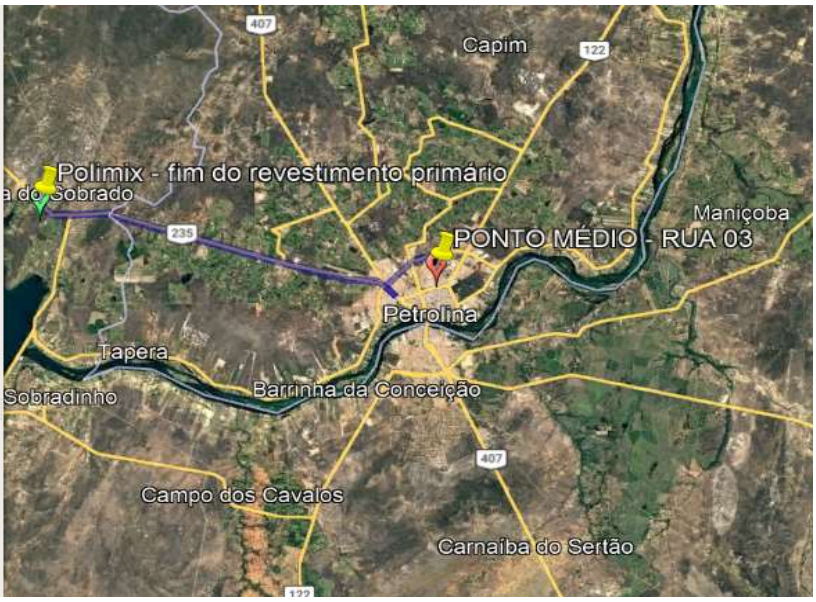

DMT ENTRE PONTO MÉDIO - RUA 03 (-9.360941°;-40.497527°) E CTR Petrolina (-9.198812°; -40.632621°)

A Casa
R. do Frâncio - Dom Avelar, Petrolina - PE, 56322-600

B CTR Petrolina
BR-407 - Curral Queimado, Petrolina - PE

BR-407 28,9 km, 30 min

A Casa

1. Siga em direção à **Av. do Petróleo**
   130 m
2. Vire à **direita** na **Av. do Petróleo**
   110 m
3. Na rotatória, pegue a saída e permaneça na **Av. do Petróleo**
   1,6 km

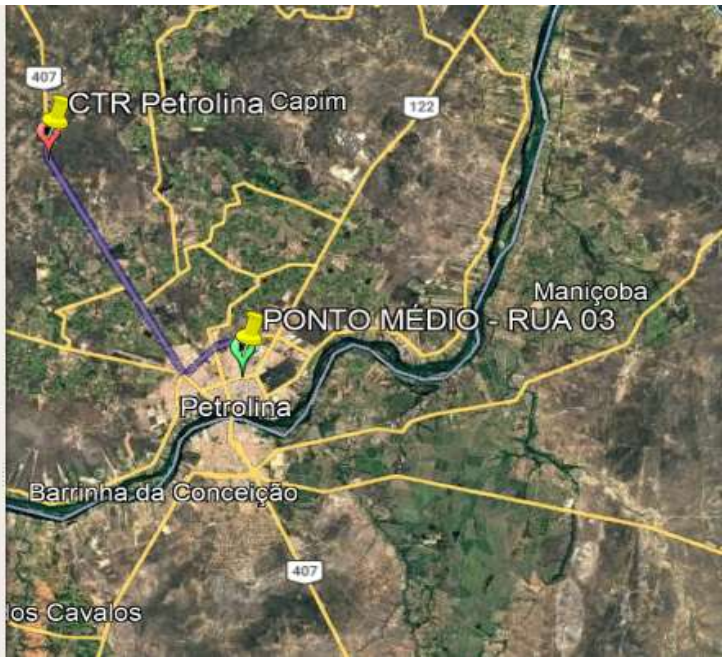

Assinado por 2 pessoas: SIDCLEI TEIXEIRA MAGALHAES e MICHELE MOTA SAMPAIO LOPES
Para verificar a validade das assinaturas, acesse https://petrolina.1doc.com.br/verificacao/A6A9-1FEA-1DF9-E143 e informe o código A6A9-1FEA-1DF9-E143

OBJETO: CONTRATAÇÃO DE EMPRESA ESPECIALIZADA PARA EXECUÇÃO DE IMPLANTAÇÃO E REVITALIZAÇÃO DE PAVIMENTAÇÃO E DRENAGEM EM DIVERSAS RUAS NO MUNICÍPIO DE PETROLINA-PE

LOCALIZAÇÃO: RUA 03 - SÃO JORGE, PETROLINA-PE

TABELAS DE REFERÊNCIA	ENCARGOS SOCIAIS		BDI
SINAPI SERVIÇOS E INSUMOS NÃO DESONERADOS DE SETEMBRO DE 2026; DNIT/SICRO JULHO 2026; ANP AGOSTO 2026; ORSE AGOSTO 2026 E COMPESA 2023.1	HORISTA	114,63%	23,37%
	MENSALISTA	70,67%	14,45%

DMT ENTRE Combrita Prémoldados (-9.374658°;-40.505982°) E Combrita Prémoldados - Fim do Rev. Primário (-9.369445°;-40.489151°)

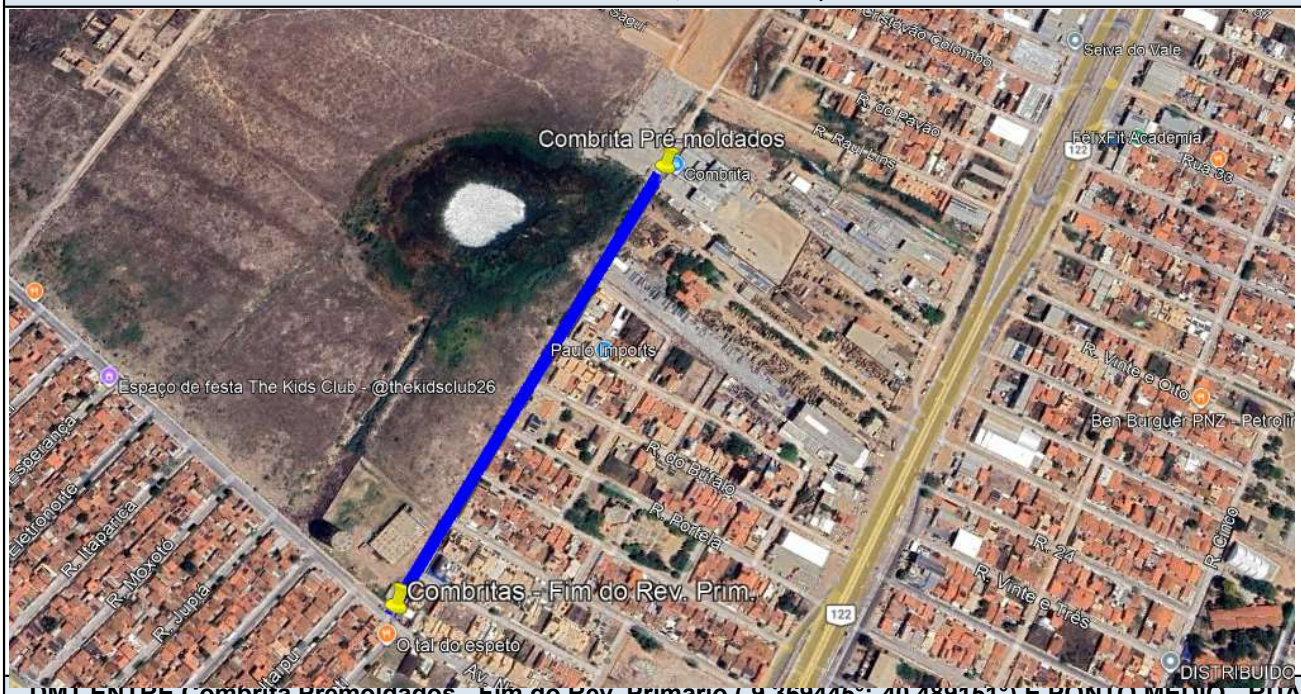

DMT ENTRE Combrita Prémoldados - Fim do Rev. Primário (-9.369445°;-40.489151°) E PONTO MÉDIO - RUA 03 (-9.360941°;-40.497527°)



Assinado por 2 pessoas: SIDCLEI TEIXEIRA MAGALHAES e MICHELE MOTA SAMPAIO LOPES
Para verificar a validade das assinaturas, acesse https://petrolina.1doc.com.br/verificacao/A6A9-1FEA-1DF9-E143 e informe o código A6A9-1FEA-1DF9-E143

OBJETO: CONTRATAÇÃO DE EMPRESA ESPECIALIZADA PARA EXECUÇÃO DE IMPLANTAÇÃO E REVITALIZAÇÃO DE PAVIMENTAÇÃO E DRENAGEM EM DIVERSAS RUAS NO MUNICÍPIO DE PETROLINA-PE

LOCALIZAÇÃO: RUA DO MERCÚRIO, SÃO JORGE, PETROLINA-PE

TABELAS DE REFERÊNCIA	ENCARGOS SOCIAIS		BDI
SINAPI SERVIÇOS E INSUMOS NÃO DESONERADOS DE SETEMBRO DE 2026; DNIT/SICRO JULHO 2026; ANP AGOSTO 2026; ORSE AGOSTO 2026 E COMPESA 2023.1	HORISTA	114,63%	23,37%
	MENSALISTA	70,67%	14,45%

DMT ENTRE LUBNOR - Fortaleza - Ceará (-3.716991°;-38.473216°) E PAVCON (-9.203916°,-40.394548°)

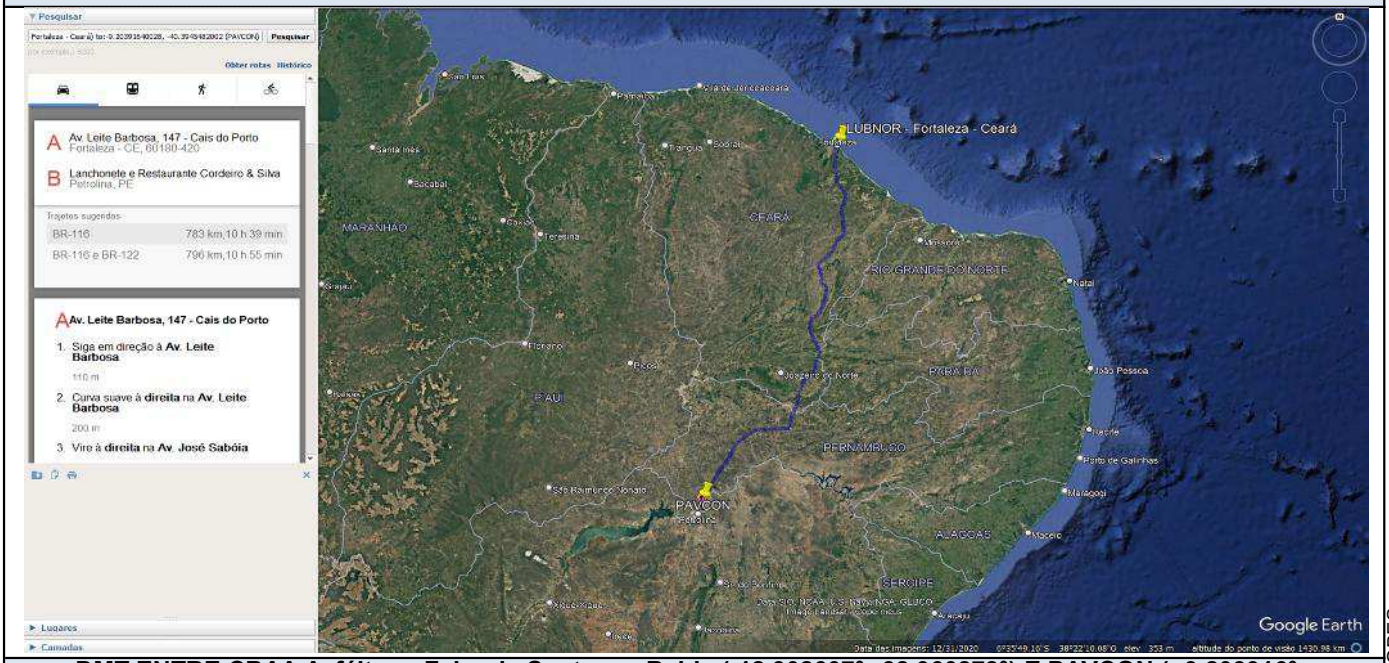

DMT ENTRE CBAA Asfáltos - Feira de Santana - Bahia (-12.302607°;-38.960878°) E PAVCON (-9.203916°,-40.394548°)

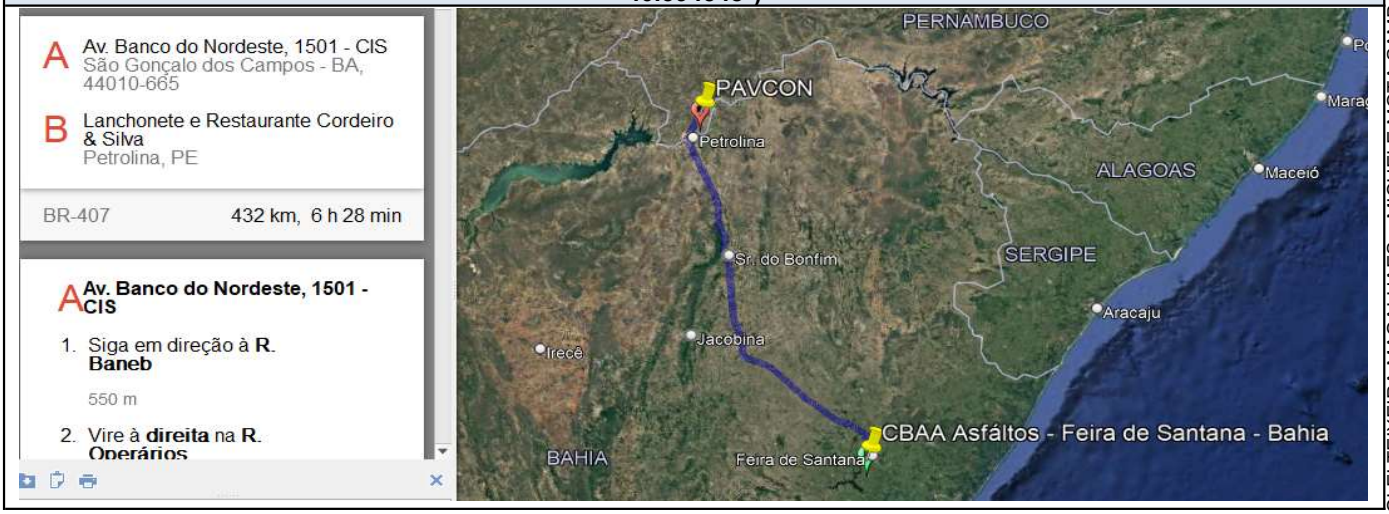

Assinado por 2 pessoas: SIDCLEI TEIXEIRA MAGALHAES e MICHELE MOTA SAMPAIO LOPES
Para verificar a validade das assinaturas, acesse https://petrolina.1doc.com.br/verificacao/A6A9-1FEA-1DF9-E143 e informe o código A6A9-1FEA-1DF9-E143

OBJETO: CONTRATAÇÃO DE EMPRESA ESPECIALIZADA PARA EXECUÇÃO DE IMPLANTAÇÃO E REVITALIZAÇÃO DE PAVIMENTAÇÃO E DRENAGEM EM DIVERSAS RUAS NO MUNICÍPIO DE PETROLINA-PE

LOCALIZAÇÃO: RUA DO MERCÚRIO, SÃO JORGE, PETROLINA-PE

TABELAS DE REFERÊNCIA	ENCARGOS SOCIAIS		BDI
SINAPI SERVIÇOS E INSUMOS NÃO DESONERADOS DE SETEMBRO DE 2026; DNIT/SICRO JULHO 2026; ANP AGOSTO 2026; ORSE AGOSTO 2026 E COMPESA 2023.1	HORISTA	114,63%	23,37%
	MENSALISTA	70,67%	14,45%

DMT ENTRE REGAP - Betim - Minas Gerais (-19.964043°; -44.094753°) E PAVCON (-9.203916°,-40.394548°)

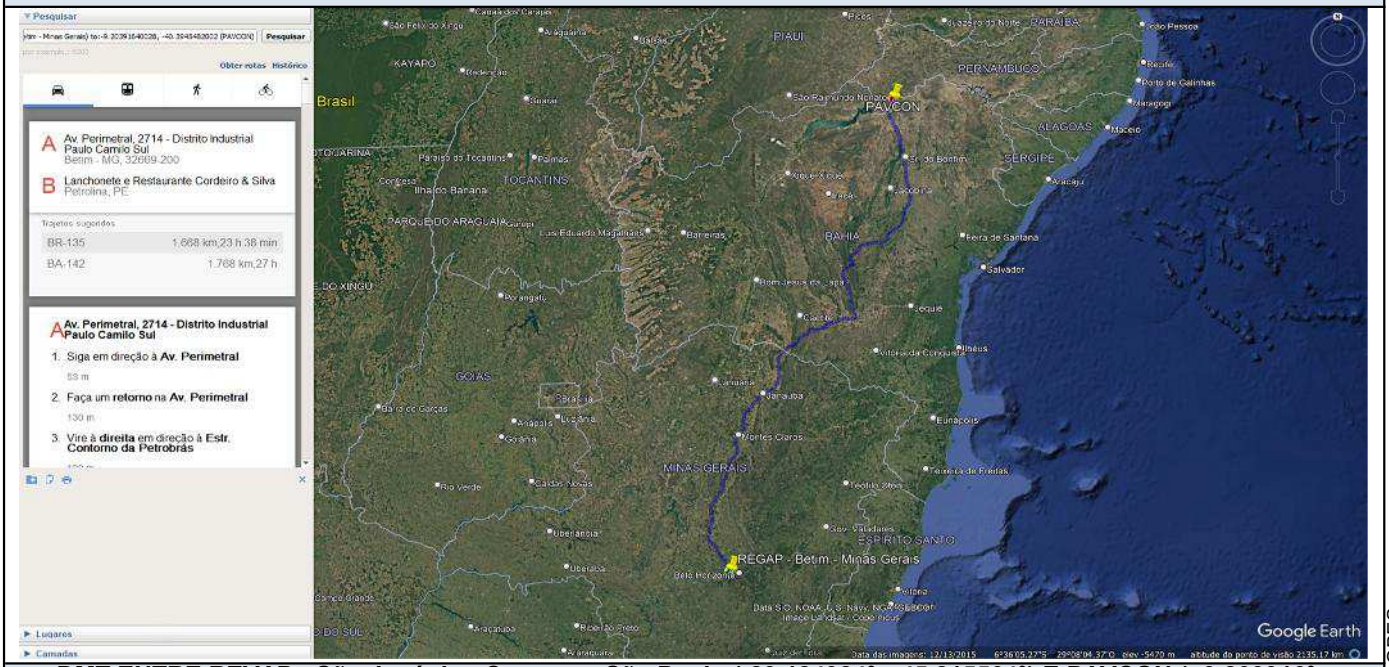

DMT ENTRE REVAP - São José dos Campos - São Paulo (-23.184984°; -45.815564°) E PAVCON (-9.203916°,-40.394548°)

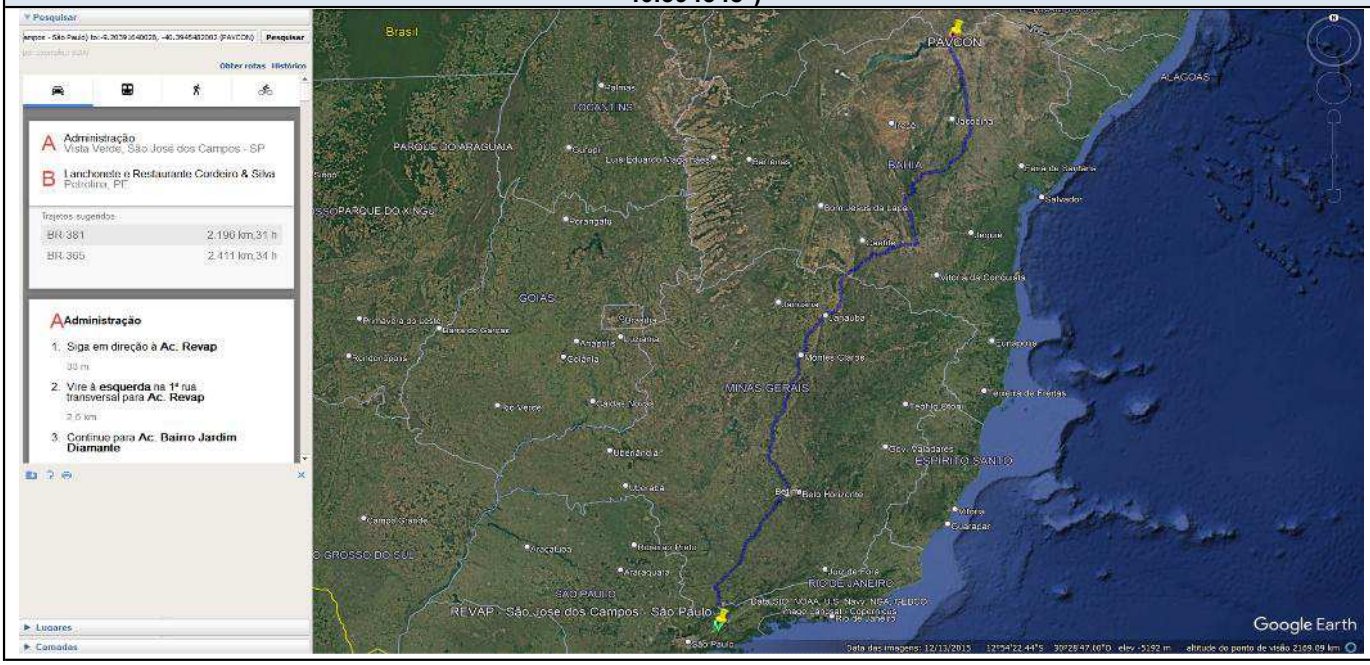

Assinado por 2 pessoas: SIDCLEI TEIXEIRA MAGALHAES e MICHELE MOTA SAMPAIO LOPES
Para verificar a validade das assinaturas, acesse https://petrolina.1doc.com.br/verificacao/A6A9-1FEA-1DF9-E143 e informe o código A6A9-1FEA-1DF9-E143

OBJETO: CONTRATAÇÃO DE EMPRESA ESPECIALIZADA PARA EXECUÇÃO DE IMPLANTAÇÃO E REVITALIZAÇÃO DE PAVIMENTAÇÃO E DRENAGEM EM DIVERSAS RUAS NO MUNICÍPIO DE PETROLINA-PE

LOCALIZAÇÃO: RUA DO MERCÚRIO, SÃO JORGE, PETROLINA-PE

TABELAS DE REFERÊNCIA	ENCARGOS SOCIAIS		BDI
SINAPI SERVIÇOS E INSUMOS NÃO DESONERADOS DE SETEMBRO DE 2026; DNIT/SICRO JULHO 2026; ANP AGOSTO 2026; ORSE AGOSTO 2026 E COMPESA 2023.1	HORISTA	114,63%	23,37%
	MENSALISTA	70,67%	14,45%

DMT ENTRE São Francisco Mineração - Grupo CF (-9.413340°; -40.538926°) E São Francisco Mineração - Grupo CF - Fim do Rev. Primário (-9.401392°; -40.541975°)



DMT ENTRE São Francisco Mineração - Grupo CF - Fim do Rev. Primário (-9.401392°; -40.541975°) E PAVCON (-9.203916°,-40.394548°)

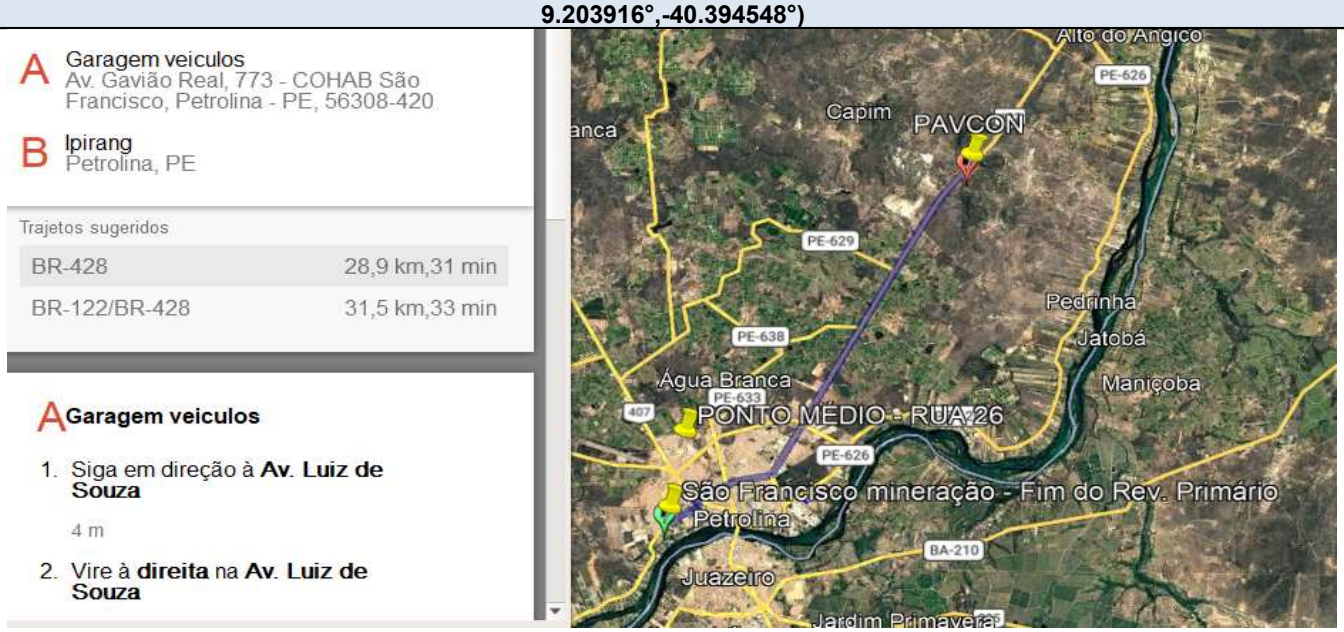

Assinado por 2 pessoas: SIDCLEI TEIXEIRA MAGALHAES e MICHELE MOTA SAMPAIO LOPES
Para verificar a validade das assinaturas, acesse https://petrolina.1doc.com.br/verificacao/A6A9-1FEA-1DF9-E143 e informe o código A6A9-1FEA-1DF9-E143

OBJETO: CONTRATAÇÃO DE EMPRESA ESPECIALIZADA PARA EXECUÇÃO DE IMPLANTAÇÃO E REVITALIZAÇÃO DE PAVIMENTAÇÃO E DRENAGEM EM DIVERSAS RUAS NO MUNICÍPIO DE PETROLINA-PE

LOCALIZAÇÃO: RUA DO MERCÚRIO, SÃO JORGE, PETROLINA-PE

TABELAS DE REFERÊNCIA	ENCARGOS SOCIAIS		BDI
SINAPI SERVIÇOS E INSUMOS NÃO DESONERADOS DE SETEMBRO DE 2026; DNIT/SICRO JULHO 2026; ANP AGOSTO 2026; ORSE AGOSTO 2026 E COMPESA 2023.1	HORISTA	114,63%	23,37%
	MENSALISTA	70,67%	14,45%

DMT ENTRE Pedreira Quality Brita Industria e C. (-9.211627°; -40.413845°) E PAVCON (-9.203916°,-40.394548°)

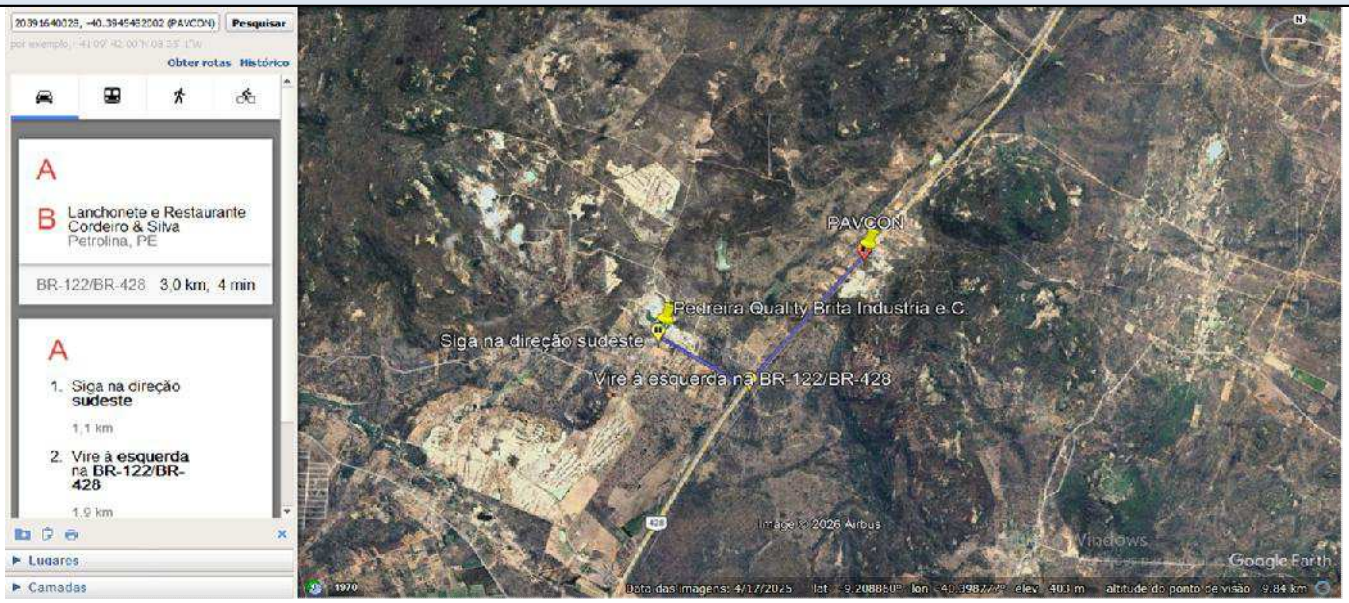

DMT ENTRE PAVCON (-9.203916°,-40.394548°) E PONTO MÉDIO - RUA DO MERCÚRIO (-9.358441°; -40.496331°)



Assinado por 2 pessoas: SIDCLEI TEIXEIRA MAGALHÃES e MICHELE MOTA SAMPAIO LOPES
Para verificar a validade das assinaturas, acesse https://petrolina.1doc.com.br/verificacao/A6A9-1FEA-1DF9-E143 e informe o código A6A9-1FEA-1DF9-E143

OBJETO: CONTRATAÇÃO DE EMPRESA ESPECIALIZADA PARA EXECUÇÃO DE IMPLANTAÇÃO E REVITALIZAÇÃO DE PAVIMENTAÇÃO E DRENAGEM EM DIVERSAS RUAS NO MUNICÍPIO DE PETROLINA-PE

LOCALIZAÇÃO: RUA DO MERCÚRIO, SÃO JORGE, PETROLINA-PE

TABELAS DE REFERÊNCIA	ENCARGOS SOCIAIS		BDI
SINAPI SERVIÇOS E INSUMOS NÃO DESONERADOS DE SETEMBRO DE 2026; DNIT/SICRO JULHO 2026; ANP AGOSTO 2026; ORSE AGOSTO 2026 E COMPESA 2023.1	HORISTA	114,63%	23,37%
	MENSALISTA	70,67%	14,45%

DMT ENTRE São Francisco Mineração - Grupo CF - Fim do Rev. Primário (-9.401392°; -40.541975°) E Jazida Porto da Ilha - Grupo CF - Fim do Rev. Prim. (-9.330840°; -40.416206°)



DMT ENTRE Jazida Porto da Ilha - Grupo CF - Fim do Rev. Prim. (-9.330840°; -40.416206°) E PONTO MEDIO - RUA DO MERCÚRIO (-9.358441°; -40.496331°)



Assinado por 2 pessoas: SIDCLEI TEIXEIRA MAGALHAES e MICHELE MOTA SAMPAIO LOPES
Para verificar a validade das assinaturas, acesse https://petrolina.1doc.com.br/verificacao/A6A9-1FEA-1DF9-E143 e informe o código A6A9-1FEA-1DF9-E143

OBJETO: CONTRATAÇÃO DE EMPRESA ESPECIALIZADA PARA EXECUÇÃO DE IMPLANTAÇÃO E REVITALIZAÇÃO DE PAVIMENTAÇÃO E DRENAGEM EM DIVERSAS RUAS NO MUNICÍPIO DE PETROLINA-PE

LOCALIZAÇÃO: RUA DO MERCÚRIO, SÃO JORGE, PETROLINA-PE

TABELAS DE REFERÊNCIA	ENCARGOS SOCIAIS		BDI
SINAPI SERVIÇOS E INSUMOS NÃO DESONERADOS DE SETEMBRO DE 2026; DNIT/SICRO JULHO 2026; ANP AGOSTO 2026; ORSE AGOSTO 2026 E COMPESA 2023.1	HORISTA	114,63%	23,37%
	MENSALISTA	70,67%	14,45%

DMT ENTRE Jazida Porto da Ilha - Grupo CF (-9.338156°; -40.417266°) E Jazida Dom Miguel - Fim do Rev. Prim. (-9.176619°; -40.375177°)

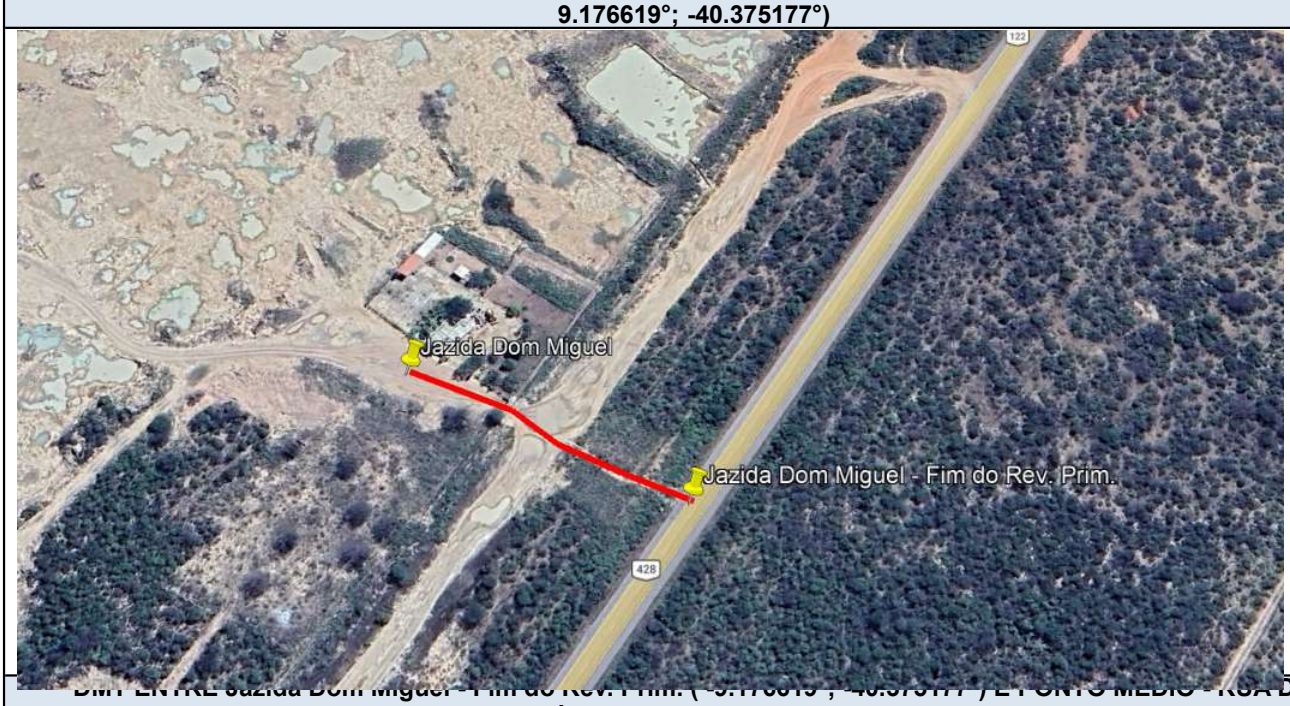

DMT ENTRE Jazida Dom Miguel - Fim do Rev. Prim. (-9.176619°; -40.375177°) E PONTO MÉDIO - RUA DO MERCÚRIO (-9.358441°; -40.496331°)

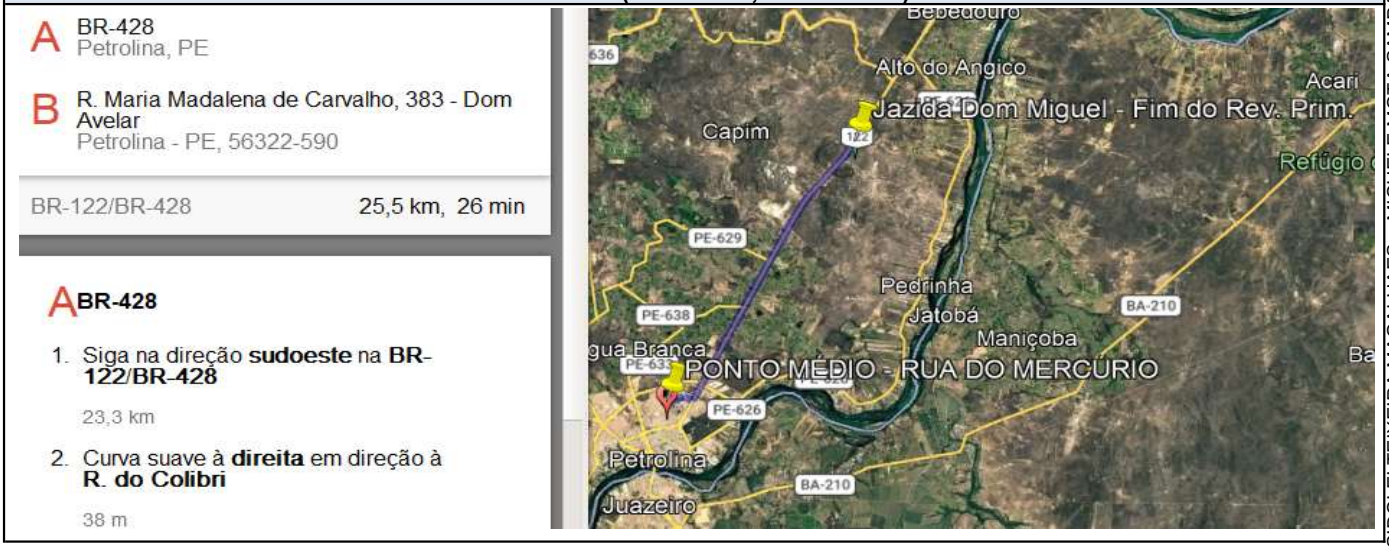

Assinado por 2 pessoas: SIDCLEI TEIXEIRA MAGALHAES e MICHELE MOTA SAMPAIO LOPES
Para verificar a validade das assinaturas, acesse https://petrolina.1doc.com.br/verificacao/A6A9-1FEA-1DF9-E143 e informe o código A6A9-1FEA-1DF9-E143

OBJETO: CONTRATAÇÃO DE EMPRESA ESPECIALIZADA PARA EXECUÇÃO DE IMPLANTAÇÃO E REVITALIZAÇÃO DE PAVIMENTAÇÃO E DRENAGEM EM DIVERSAS RUAS NO MUNICÍPIO DE PETROLINA-PE

LOCALIZAÇÃO: RUA DO MERCÚRIO, SÃO JORGE, PETROLINA-PE

TABELAS DE REFERÊNCIA	ENCARGOS SOCIAIS		BDI
SINAPI SERVIÇOS E INSUMOS NÃO DESONERADOS DE SETEMBRO DE 2026; DNIT/SICRO JULHO 2026; ANP AGOSTO 2026; ORSE AGOSTO 2026 E COMPESA 2023.1	HORISTA	114,63%	23,37%
	MENSALISTA	70,67%	14,45%

DMT ENTRE Jazida Ouro do Vale (-9.418056°; -40.593056°) E Ouro do Vale - Fim do Revestimento Primário (-9.412779°; -40.566463°)



DMT ENTRE Ouro do Vale - Fim do Revestimento Primário (-9.412779°; -40.566463°) E PONTO MÉDIO - RUA DO MERCÚRIO (-9.358441°; -40.496331°)

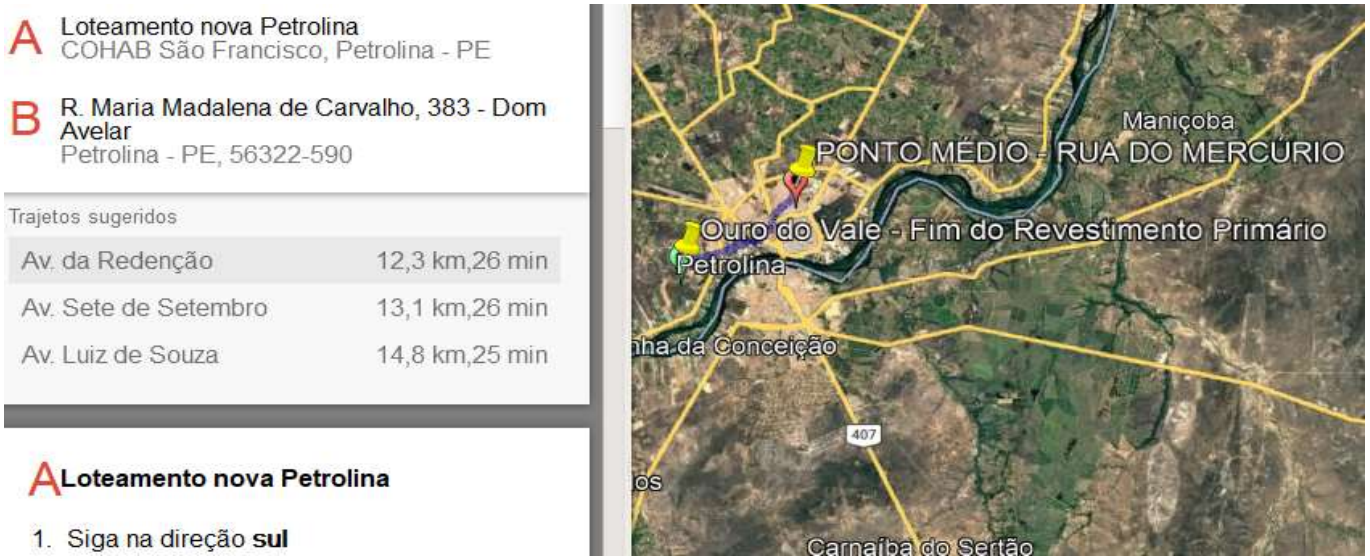

Assinado por 2 pessoas: SIDCLEI TEIXEIRA MAGALHAES e MICHELE MOTA SAMPAIO LOPES
Para verificar a validade das assinaturas, acesse https://petrolina.1doc.com.br/verificacao/A6A9-1FEA-1DF9-E143 e informe o código A6A9-1FEA-1DF9-E143

OBJETO: CONTRATAÇÃO DE EMPRESA ESPECIALIZADA PARA EXECUÇÃO DE IMPLANTAÇÃO E REVITALIZAÇÃO DE PAVIMENTAÇÃO E DRENAGEM EM DIVERSAS RUAS NO MUNICÍPIO DE PETROLINA-PE

LOCALIZAÇÃO: RUA DO MERCÚRIO, SÃO JORGE, PETROLINA-PE

TABELAS DE REFERÊNCIA	ENCARGOS SOCIAIS		BDI
SINAPI SERVIÇOS E INSUMOS NÃO DESONERADOS DE SETEMBRO DE 2026; DNIT/SICRO JULHO 2026; ANP AGOSTO 2026; ORSE AGOSTO 2026 E COMPESA 2023.1	HORISTA	114,63%	23,37%
	MENSALISTA	70,67%	14,45%

DMT ENTRE Pedreira Quality Brita Industria e C. (-9.211627°; -40.413845°) E PONTO MÉDIO - RUA DO MERCÚRIO (-9.358441°; -40.496331°)

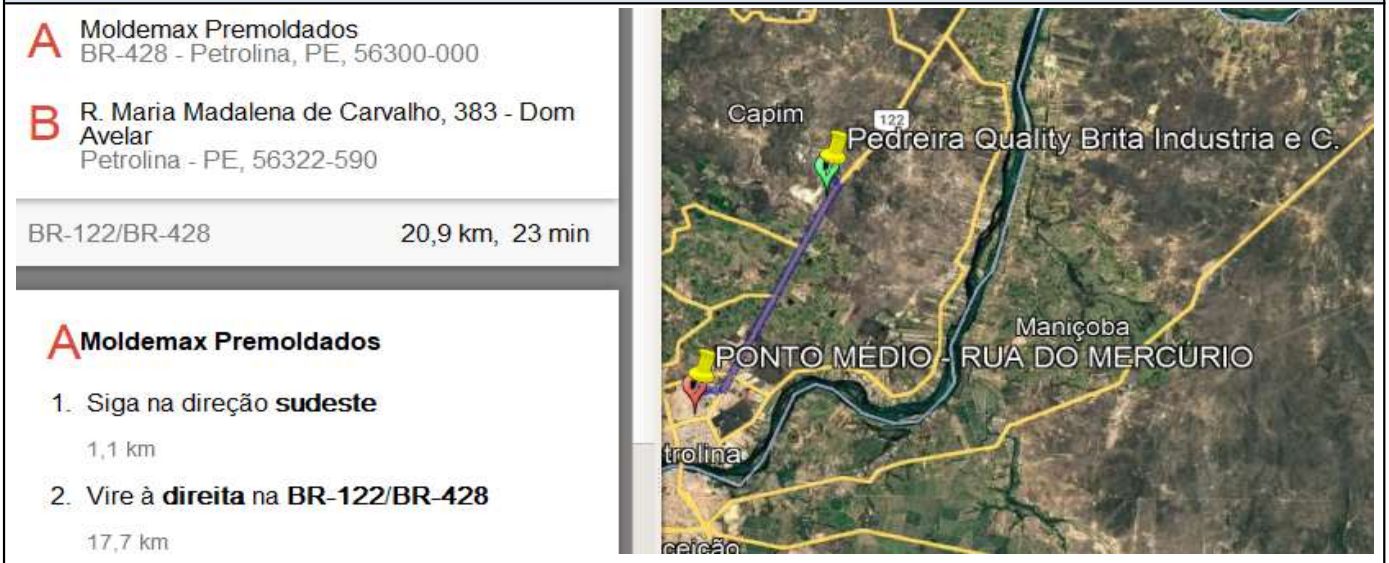

DMT ENTRE São Francisco Mineração - Grupo CF (-9.413340°; -40.538926°) E São Francisco Mineração - Grupo CF - Fim do Rev. Primário (-9.401392°; -40.541975°)



Assinado por 2 pessoas: SIDCLEI TEIXEIRA MAGALHAES e MICHELE MOTA SAMPAIO LOPES
Para verificar a validade das assinaturas, acesse https://petrolina.1doc.com.br/verificacao/A6A9-1FEA-1DF9-E143 e informe o código A6A9-1FEA-1DF9-E143

OBJETO: CONTRATAÇÃO DE EMPRESA ESPECIALIZADA PARA EXECUÇÃO DE IMPLANTAÇÃO E REVITALIZAÇÃO DE PAVIMENTAÇÃO E DRENAGEM EM DIVERSAS RUAS NO MUNICÍPIO DE PETROLINA-PE

LOCALIZAÇÃO: RUA DO MERCÚRIO, SÃO JORGE, PETROLINA-PE

TABELAS DE REFERÊNCIA	ENCARGOS SOCIAIS		BDI
SINAPI SERVIÇOS E INSUMOS NÃO DESONERADOS DE SETEMBRO DE 2026; DNIT/SICRO JULHO 2026; ANP AGOSTO 2026; ORSE AGOSTO 2026 E COMPESA 2023.1	HORISTA	114,63%	23,37%
	MENSALISTA	70,67%	14,45%

DMT ENTRE São Francisco Mineração - Grupo CF - Fim do Rev. Primário (-9.401392°; -40.541975°) E PONTO MÉDIO - RUA DO MERCÚRIO (-9.358441°; -40.496331°)





DMT ENTRE Polimix Agregados MPT (-9.290083°;-40.800618°) E Polimix - Fim do Rev. Primário (-9.304241°; -40.811248°)

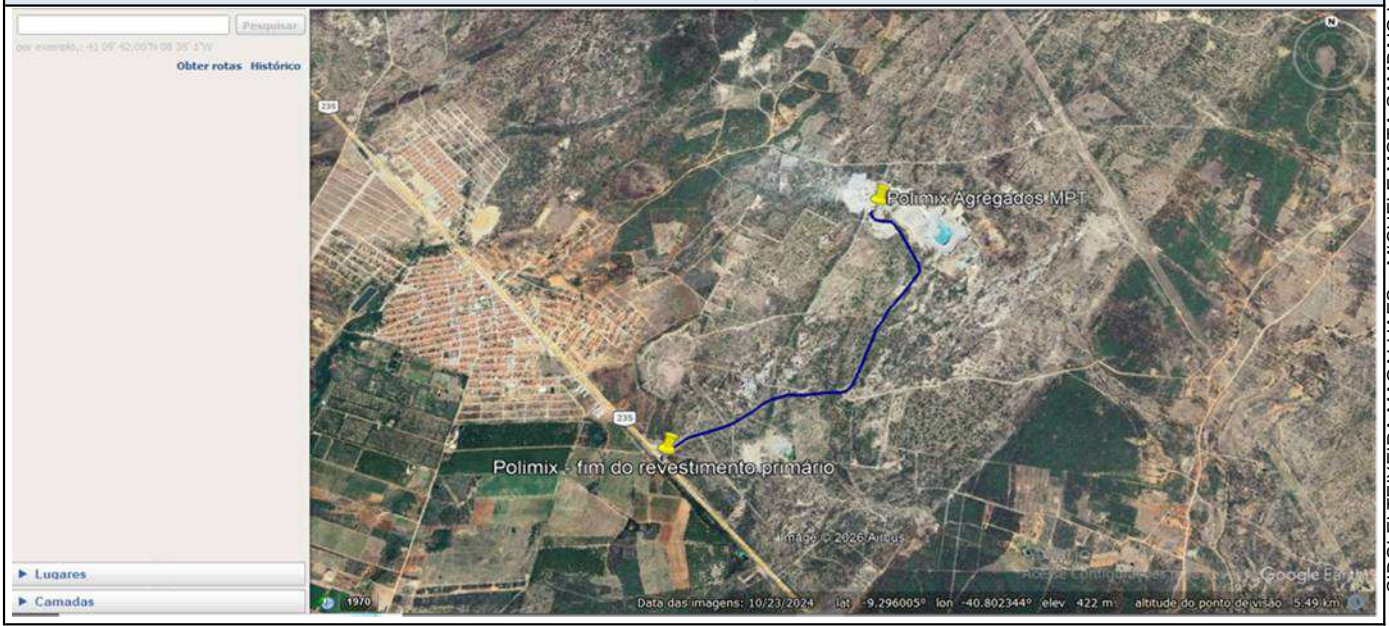

Assinado por 2 pessoas: SIDCLEI TEIXEIRA MAGALHAES e MICHELE MOTA SAMPAIO LOPES
Para verificar a validade das assinaturas, acesse https://petrolina.1doc.com.br/verificacao/A6A9-1FEA-1DF9-E143 e informe o código A6A9-1FEA-1DF9-E143

OBJETO: CONTRATAÇÃO DE EMPRESA ESPECIALIZADA PARA EXECUÇÃO DE IMPLANTAÇÃO E REVITALIZAÇÃO DE PAVIMENTAÇÃO E DRENAGEM EM DIVERSAS RUAS NO MUNICÍPIO DE PETROLINA-PE

LOCALIZAÇÃO: RUA DO MERCÚRIO, SÃO JORGE, PETROLINA-PE

TABELAS DE REFERÊNCIA	ENCARGOS SOCIAIS		BDI
SINAPI SERVIÇOS E INSUMOS NÃO DESONERADOS DE SETEMBRO DE 2026; DNIT/SICRO JULHO 2026; ANP AGOSTO 2026; ORSE AGOSTO 2026 E COMPESA 2023.1	HORISTA	114,63%	23,37%
	MENSALISTA	70,67%	14,45%

DMT ENTRE Polimix - Fim do Rev. Primário (-9.304241°; -40.811248°) E PONTO MÉDIO - RUA DO MERCÚRIO (-9.358441°; -40.496331°)

A BR-235, 1 - Sobrado
Casa Nova - BA, 47300-000

B R. Maria Madalena de Carvalho, 383 - Dom Avelar
Petrolina - PE, 56322-590

BR-235 40,5 km, 43 min

A BR-235, 1 - Sobrado

1. Siga na direção **sudeste** na **BR-235**
   33,0 km
2. Faça um **retorno**
   1,4 km
3. Curva suave à **direita** na **Av.**

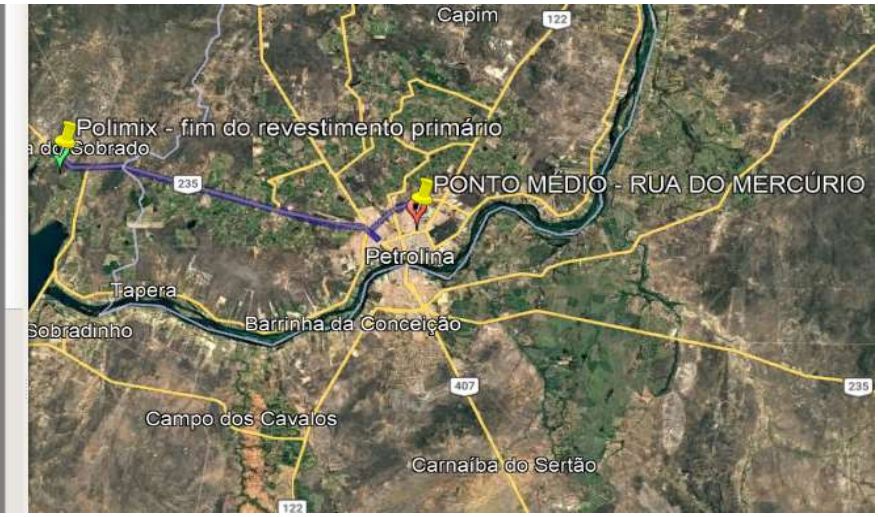

DMT ENTRE PONTO MÉDIO - RUA DO MERCÚRIO (-9.358441°; -40.496331°) E CTR Petrolina (-9.198812°; -40.632621°)

A R. Maria Madalena de Carvalho, 383 - Dom Avelar
Petrolina - PE, 56322-590

B CTR Petrolina
BR-407 - Curral Queimado, Petrolina - PE

BR-407 28,5 km, 29 min

A R. Maria Madalena de Carvalho, 383 - Dom Avelar

1. Siga em direção à **R. da Silica**
   33 m
2. Vire à **esquerda** na **R. da Silica**
   170 m
3. Vire à **direita** na **Av. do Petróleo**
   1,3 km



Assinado por 2 pessoas: SIDCLEI TEIXEIRA MAGALHAES e MICHELE MOTA SAMPAIO LOPES
Para verificar a validade das assinaturas, acesse https://petrolina.1doc.com.br/verificacao/A6A9-1FEA-1DF9-E143 e informe o código A6A9-1FEA-1DF9-E143

OBJETO: CONTRATAÇÃO DE EMPRESA ESPECIALIZADA PARA EXECUÇÃO DE IMPLANTAÇÃO E REVITALIZAÇÃO DE PAVIMENTAÇÃO E DRENAGEM EM DIVERSAS RUAS NO MUNICÍPIO DE PETROLINA-PE

LOCALIZAÇÃO: RUA DO MERCÚRIO, SÃO JORGE, PETROLINA-PE

TABELAS DE REFERÊNCIA	ENCARGOS SOCIAIS		BDI
SINAPI SERVIÇOS E INSUMOS NÃO DESONERADOS DE SETEMBRO DE 2026; DNIT/SICRO JULHO 2026; ANP AGOSTO 2026; ORSE AGOSTO 2026 E COMPESA 2023.1	HORISTA	114,63%	23,37%
	MENSALISTA	70,67%	14,45%

DMT ENTRE Combrita Prémoldados (-9.374658°;-40.505982°) E Combrita Prémoldados - Fim do Rev. Primário (-9.369445°;-40.489151°)

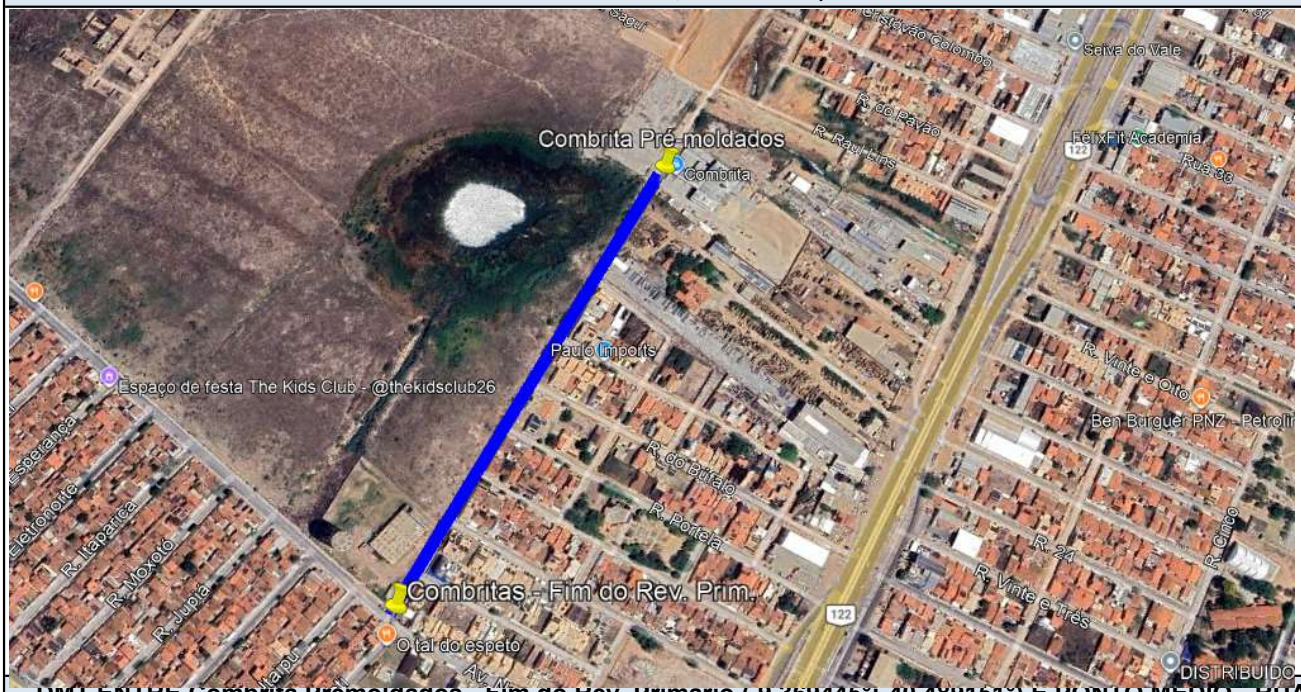

DMT ENTRE Combrita Prémoldados - Fim do Rev. Primário (-9.369445°;-40.489151°) E PONTO MÉDIO - RUA DO MERCÚRIO (-9.358441°; -40.496331°)



Assinado por 2 pessoas: SIDCLEI TEIXEIRA MAGALHAES e MICHELE MOTA SAMPAIO LOPES
Para verificar a validade das assinaturas, acesse https://petrolina.1doc.com.br/verificacao/A6A9-1FEA-1DF9-E143 e informe o código A6A9-1FEA-1DF9-E143

OBJETO: CONTRATAÇÃO DE EMPRESA ESPECIALIZADA PARA EXECUÇÃO DE IMPLANTAÇÃO E REVITALIZAÇÃO DE PAVIMENTAÇÃO E DRENAGEM EM DIVERSAS RUAS NO MUNICÍPIO DE PETROLINA-PE

LOCALIZAÇÃO: AVENIDA DA ESPERANÇA - DOM AVELAR, PETROLINA-PE

TABELAS DE REFERÊNCIA	ENCARGOS SOCIAIS		BDI
SINAPI SERVIÇOS E INSUMOS NÃO DESONERADOS DE SETEMBRO DE 2026; DNIT/SICRO JULHO 2026; ANP AGOSTO 2026; ORSE AGOSTO 2026 E COMPESA 2023.1	HORISTA	114,63%	23,37%
	MENSALISTA	70,67%	14,45%

DMT ENTRE LUBNOR - Fortaleza - Ceará (-3.716991°;-38.473216°) E PAVCON (-9.203916°,-40.394548°)

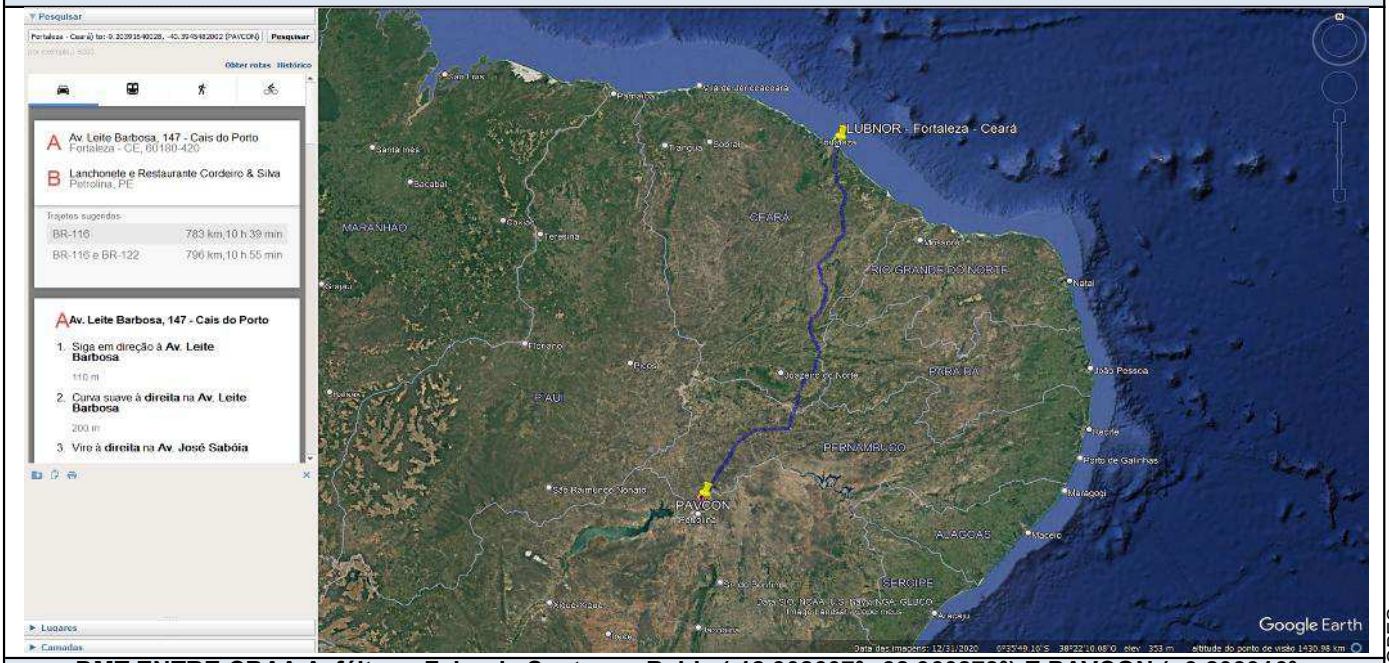

DMT ENTRE CBAA Asfáltos - Feira de Santana - Bahia (-12.302607°;-38.960878°) E PAVCON (-9.203916°,-40.394548°)

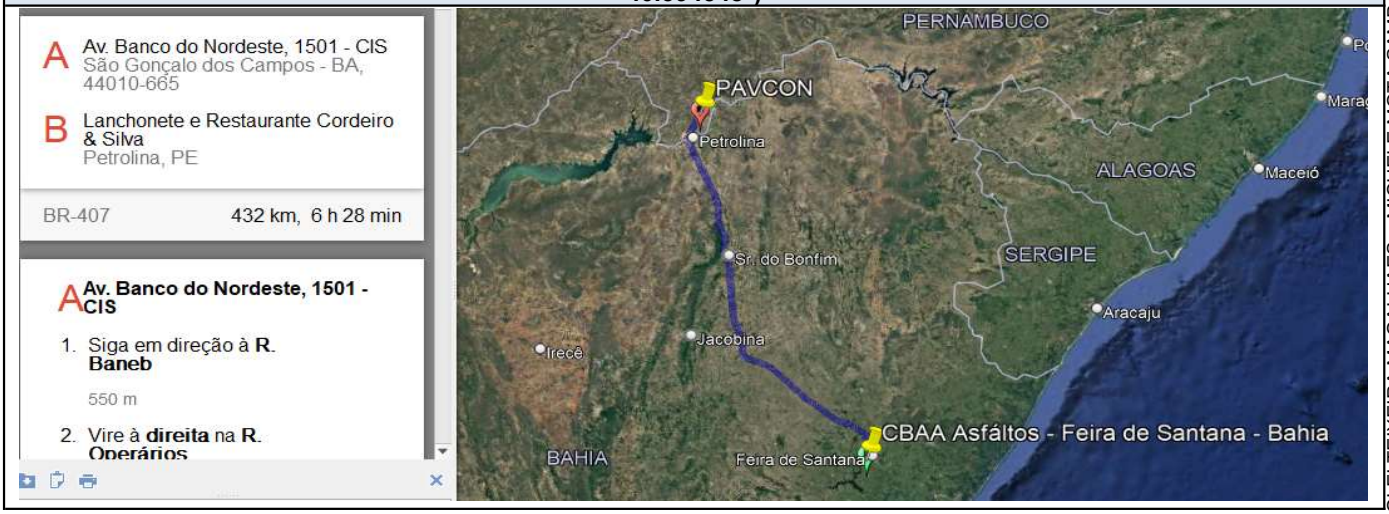

Assinado por 2 pessoas: SIDCLEI TEIXEIRA MAGALHAES e MICHELE MOTA SAMPAIO LOPES
Para verificar a validade das assinaturas, acesse https://petrolina.1doc.com.br/verificacao/A6A9-1FEA-1DF9-E143 e informe o código A6A9-1FEA-1DF9-E143

OBJETO: CONTRATAÇÃO DE EMPRESA ESPECIALIZADA PARA EXECUÇÃO DE IMPLANTAÇÃO E REVITALIZAÇÃO DE PAVIMENTAÇÃO E DRENAGEM EM DIVERSAS RUAS NO MUNICÍPIO DE PETROLINA-PE

LOCALIZAÇÃO: AVENIDA DA ESPERANÇA - DOM AVELAR, PETROLINA-PE

TABELAS DE REFERÊNCIA	ENCARGOS SOCIAIS		BDI
SINAPI SERVIÇOS E INSUMOS NÃO DESONERADOS DE SETEMBRO DE 2026; DNIT/SICRO JULHO 2026; ANP AGOSTO 2026; ORSE AGOSTO 2026 E COMPESA 2023.1	HORISTA	114,63%	23,37%
	MENSALISTA	70,67%	14,45%

DMT ENTRE REGAP - Betim - Minas Gerais (-19.964043°; -44.094753°) E PAVCON (-9.203916°,-40.394548°)

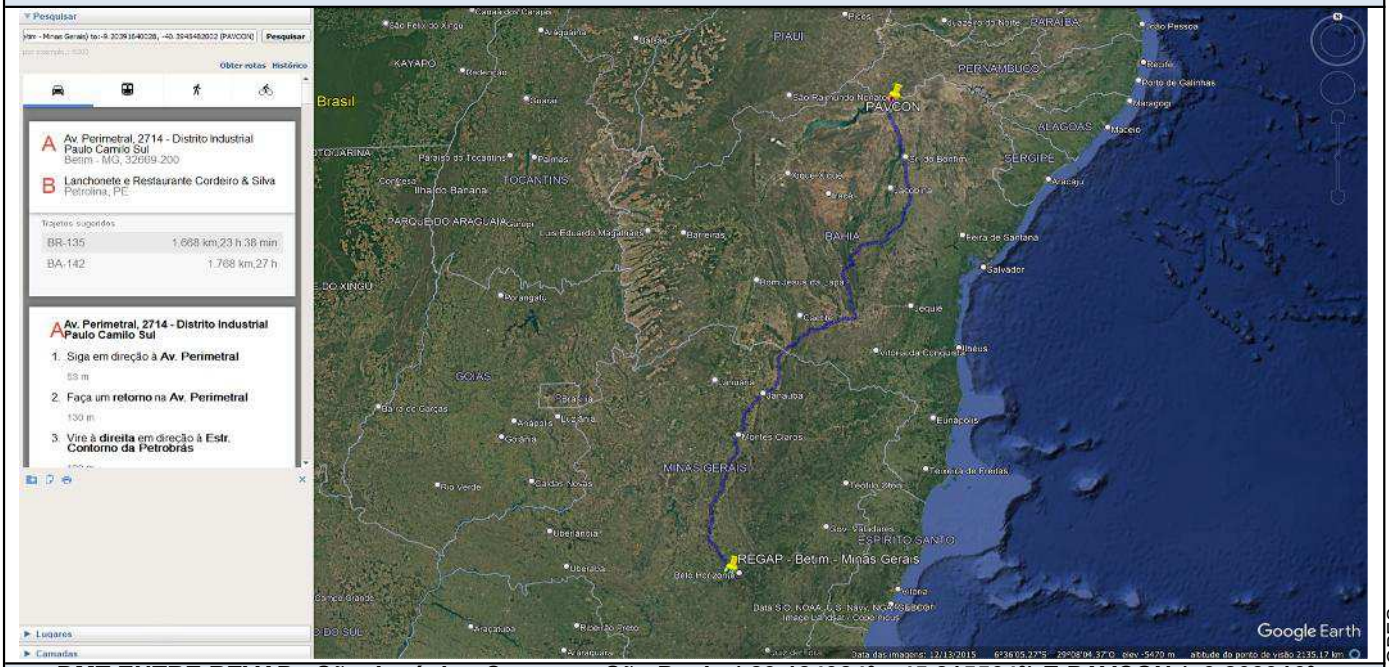

DMT ENTRE REVAP - São José dos Campos - São Paulo (-23.184984°; -45.815564°) E PAVCON (-9.203916°,-40.394548°)

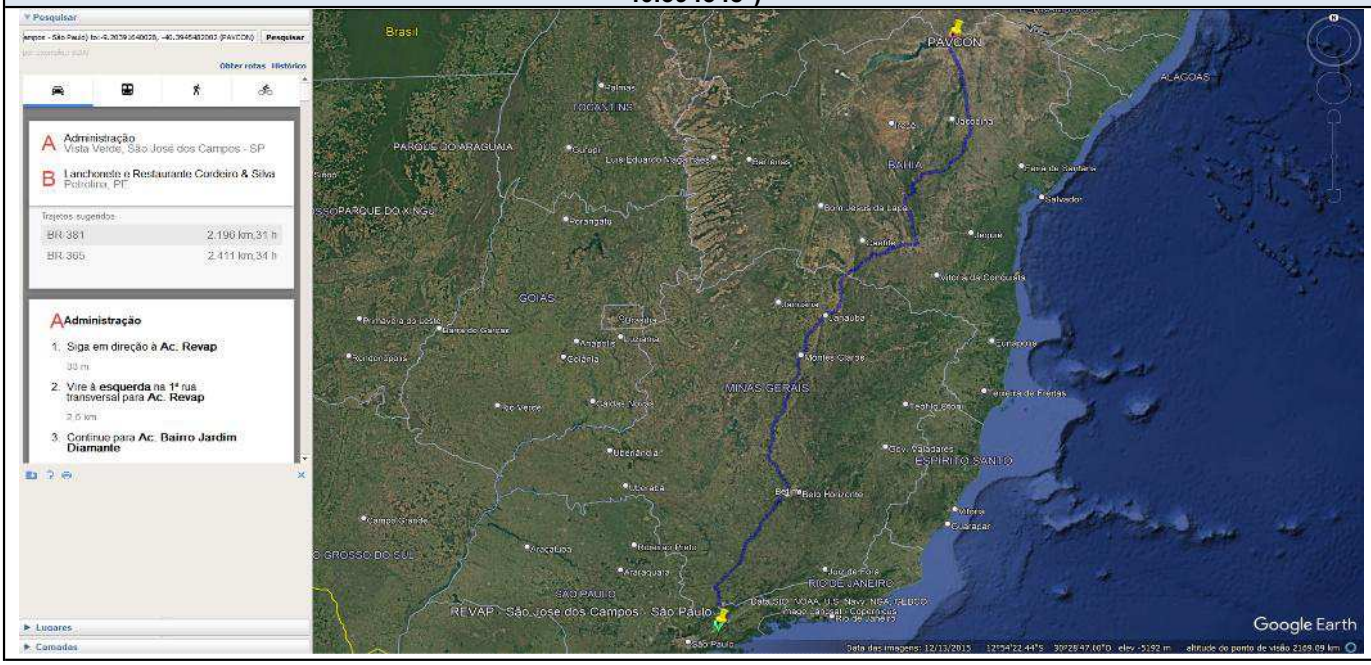

Assinado por 2 pessoas: SIDCLEI TEIXEIRA MAGALHAES e MICHELE MOTA SAMPAIO LOPES
Para verificar a validade das assinaturas, acesse https://petrolina.1doc.com.br/verificacao/A6A9-1FEA-1DF9-E143 e informe o código A6A9-1FEA-1DF9-E143

OBJETO: CONTRATAÇÃO DE EMPRESA ESPECIALIZADA PARA EXECUÇÃO DE IMPLANTAÇÃO E REVITALIZAÇÃO DE PAVIMENTAÇÃO E DRENAGEM EM DIVERSAS RUAS NO MUNICÍPIO DE PETROLINA-PE

LOCALIZAÇÃO: AVENIDA DA ESPERANÇA - DOM AVELAR, PETROLINA-PE

TABELAS DE REFERÊNCIA	ENCARGOS SOCIAIS		BDI
SINAPI SERVIÇOS E INSUMOS NÃO DESONERADOS DE SETEMBRO DE 2026; DNIT/SICRO JULHO 2026; ANP AGOSTO 2026; ORSE AGOSTO 2026 E COMPESA 2023.1	HORISTA	114,63%	23,37%
	MENSALISTA	70,67%	14,45%

DMT ENTRE São Francisco Mineração - Grupo CF (-9.413340°; -40.538926°) E São Francisco Mineração - Grupo CF - Fim do Rev. Primário (-9.401392°; -40.541975°)



DMT ENTRE São Francisco Mineração - Grupo CF - Fim do Rev. Primário (-9.401392°; -40.541975°) E PAVCON (-9.203916°,-40.394548°)

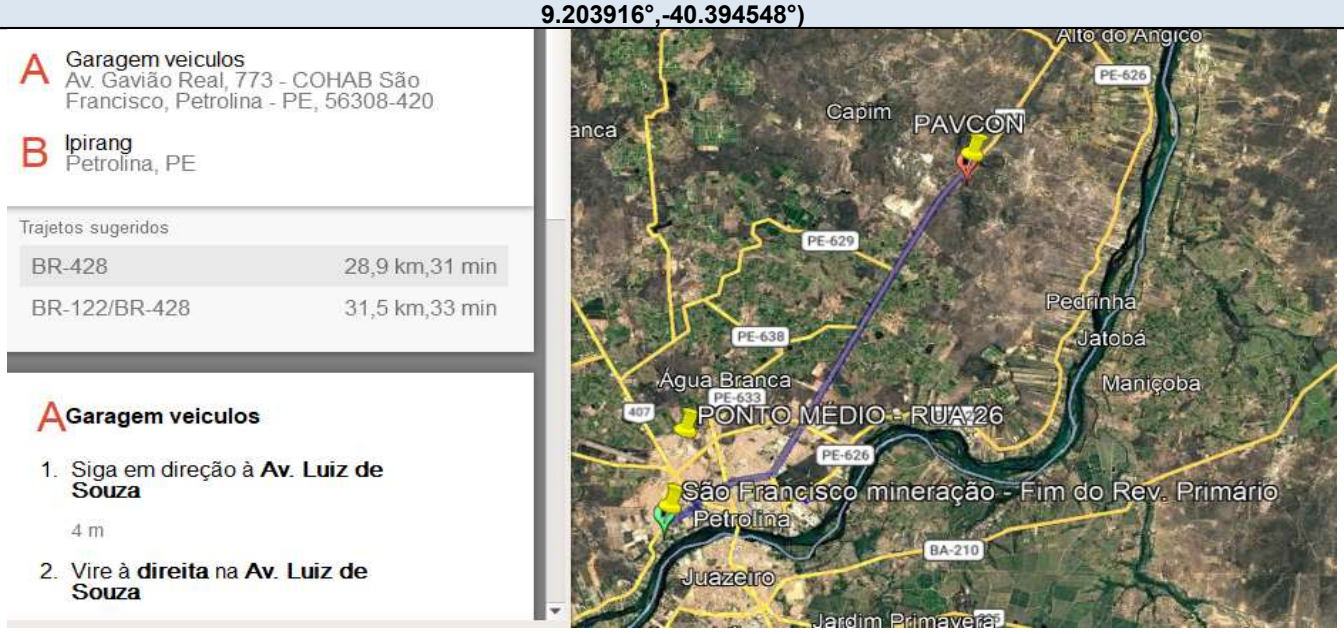

Assinado por 2 pessoas: SIDCLEI TEIXEIRA MAGALHAES e MICHELE MOTA SAMPAIO LOPES
Para verificar a validade das assinaturas, acesse https://petrolina.1doc.com.br/verificacao/A6A9-1FEA-1DF9-E143 e informe o código A6A9-1FEA-1DF9-E143

OBJETO: CONTRATAÇÃO DE EMPRESA ESPECIALIZADA PARA EXECUÇÃO DE IMPLANTAÇÃO E REVITALIZAÇÃO DE PAVIMENTAÇÃO E DRENAGEM EM DIVERSAS RUAS NO MUNICÍPIO DE PETROLINA-PE

LOCALIZAÇÃO: AVENIDA DA ESPERANÇA - DOM AVELAR, PETROLINA-PE

TABELAS DE REFERÊNCIA	ENCARGOS SOCIAIS		BDI
SINAPI SERVIÇOS E INSUMOS NÃO DESONERADOS DE SETEMBRO DE 2026; DNIT/SICRO JULHO 2026; ANP AGOSTO 2026; ORSE AGOSTO 2026 E COMPESA 2023.1	HORISTA	114,63%	23,37%
	MENSALISTA	70,67%	14,45%

DMT ENTRE Pedreira Quality Brita Industria e C. (-9.211627°; -40.413845°) E PAVCON (-9.203916°,-40.394548°)

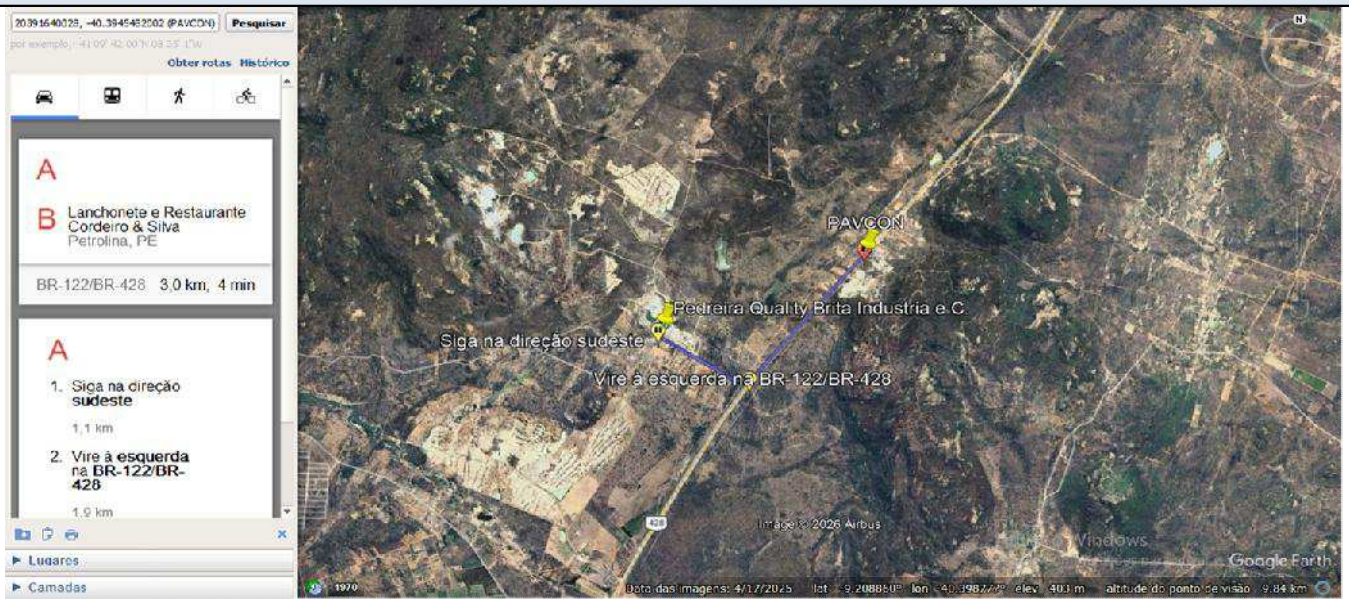

DMT ENTRE PAVCON (-9.203916°,-40.394548°) E PONTO MÉDIO - AV. DA ESPERANÇA (-9.352426°;-40.494814°)

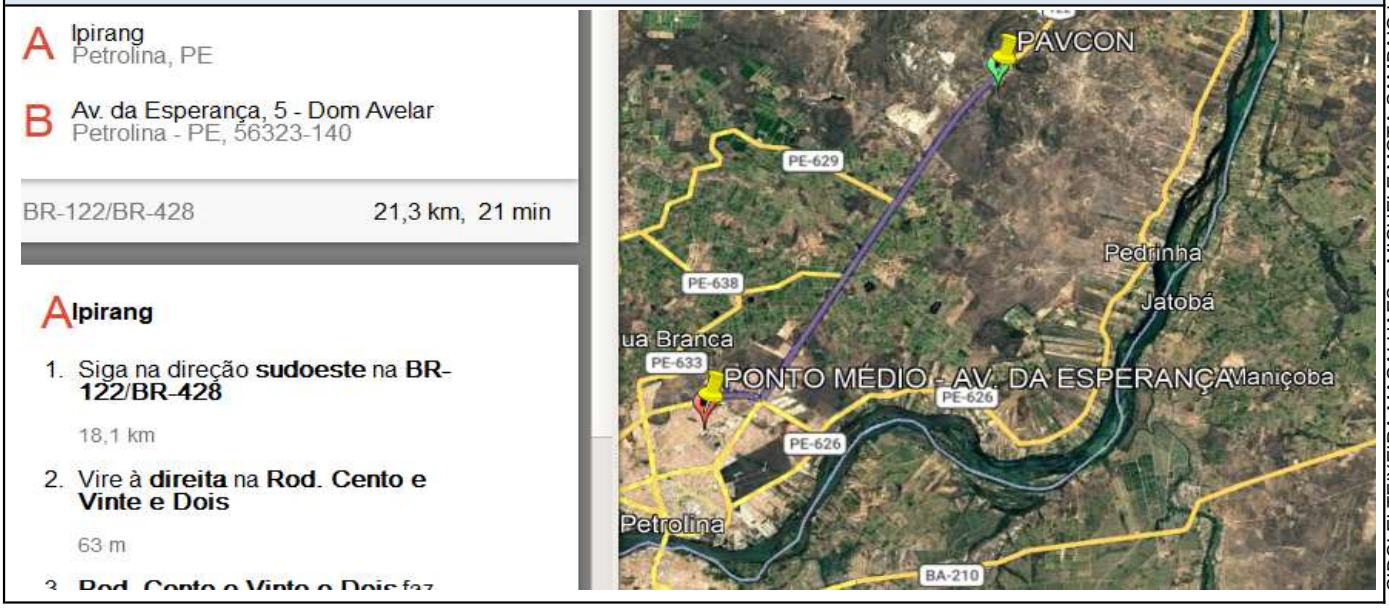

Assinado por 2 pessoas: SIDCLEI TEIXEIRA MAGALHAES e MICHELE MOTA SAMPAIO LOPES
Para verificar a validade das assinaturas, acesse https://petrolina.1doc.com.br/verificacao/A6A9-1FEA-1DF9-E143 e informe o código A6A9-1FEA-1DF9-E143

OBJETO: CONTRATAÇÃO DE EMPRESA ESPECIALIZADA PARA EXECUÇÃO DE IMPLANTAÇÃO E REVITALIZAÇÃO DE PAVIMENTAÇÃO E DRENAGEM EM DIVERSAS RUAS NO MUNICÍPIO DE PETROLINA-PE

LOCALIZAÇÃO: AVENIDA DA ESPERANÇA - DOM AVELAR, PETROLINA-PE

TABELAS DE REFERÊNCIA	ENCARGOS SOCIAIS		BDI
SINAPI SERVIÇOS E INSUMOS NÃO DESONERADOS DE SETEMBRO DE 2026; DNIT/SICRO JULHO 2026; ANP AGOSTO 2026; ORSE AGOSTO 2026 E COMPESA 2023.1	HORISTA	114,63%	23,37%
	MENSALISTA	70,67%	14,45%

DMT ENTRE São Francisco Mineração - Grupo CF - Fim do Rev. Primário (-9.401392°; -40.541975°) E Jazida Porto da Ilha - Grupo CF - Fim do Rev. Prim. (-9.330840°; -40.416206°)



DMT ENTRE Jazida Porto da Ilha - Grupo CF - Fim do Rev. Prim. (-9.330840°; -40.416206°) E PONTO MEDIO - AV. DA ESPERANÇA (-9.352426°;-40.494814°)

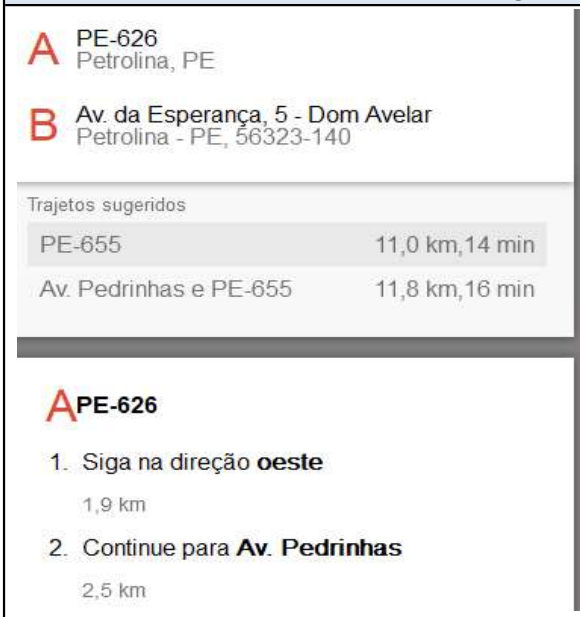



Assinado por 2 pessoas: SIDCLEI TEIXEIRA MAGALHAES e MICHELE MOTA SAMPAIO LOPES
Para verificar a validade das assinaturas, acesse https://petrolina.1doc.com.br/verificacao/A6A9-1FEA-1DF9-E143 e informe o código A6A9-1FEA-1DF9-E143

OBJETO: CONTRATAÇÃO DE EMPRESA ESPECIALIZADA PARA EXECUÇÃO DE IMPLANTAÇÃO E REVITALIZAÇÃO DE PAVIMENTAÇÃO E DRENAGEM EM DIVERSAS RUAS NO MUNICÍPIO DE PETROLINA-PE

LOCALIZAÇÃO: AVENIDA DA ESPERANÇA - DOM AVELAR, PETROLINA-PE

TABELAS DE REFERÊNCIA	ENCARGOS SOCIAIS		BDI
SINAPI SERVIÇOS E INSUMOS NÃO DESONERADOS DE SETEMBRO DE 2026; DNIT/SICRO JULHO 2026; ANP AGOSTO 2026; ORSE AGOSTO 2026 E COMPESA 2023.1	HORISTA	114,63%	23,37%
	MENSALISTA	70,67%	14,45%

DMT ENTRE Jazida Porto da Ilha - Grupo CF (-9.338156°; -40.417266°) E Jazida Dom Miguel - Fim do Rev. Prim. (-9.176619°; -40.375177°)

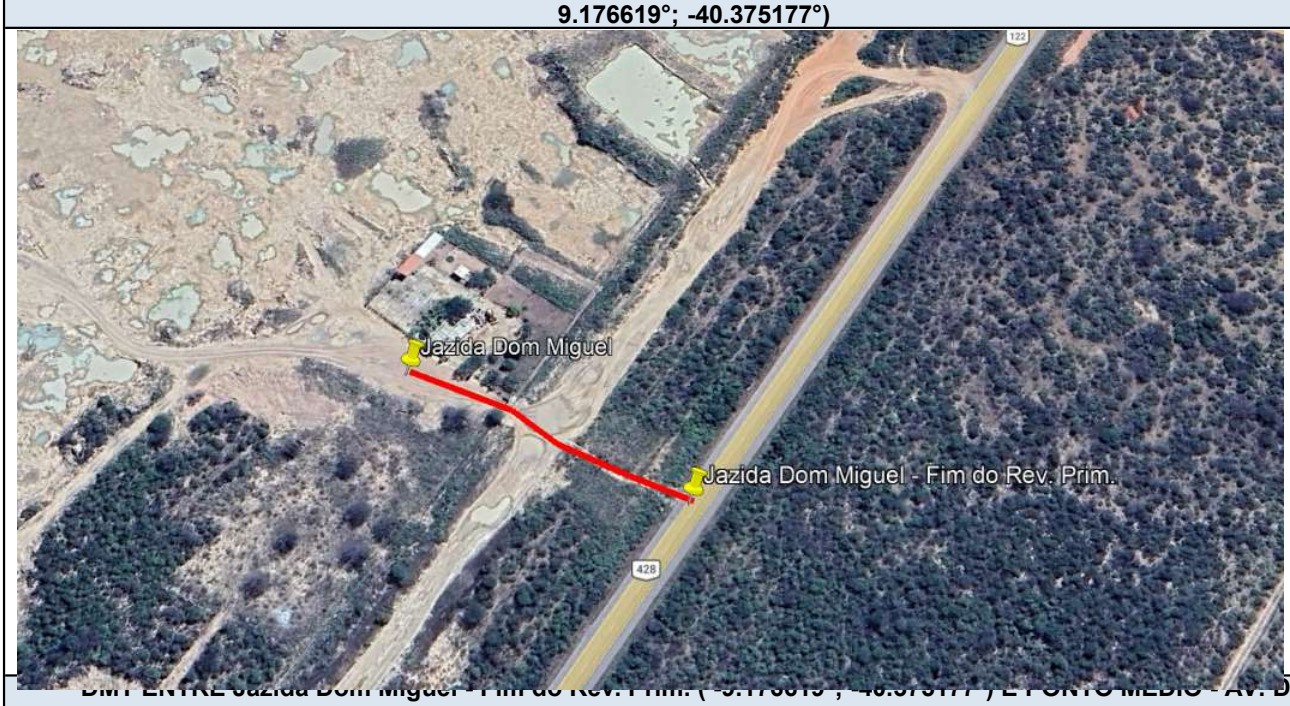

DMT ENTRE Jazida Dom Miguel - Fim do Rev. Prim. (-9.176619°; -40.375177°) E PONTO MÉDIO - AV. DA ESPERANÇA (-9.352426°;-40.494814°)

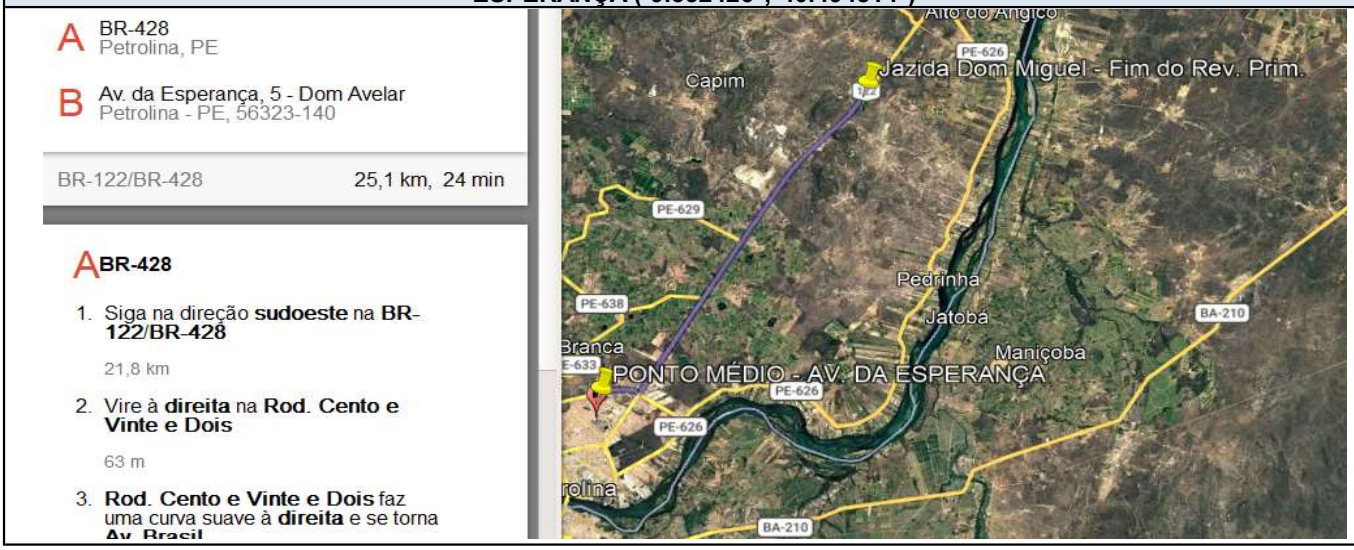

Assinado por 2 pessoas: SIDCLEI TEIXEIRA MAGALHAES e MICHELE MOTA SAMPAIO LOPES
Para verificar a validade das assinaturas, acesse https://petrolina.1doc.com.br/verificacao/A6A9-1FEA-1DF9-E143 e informe o código A6A9-1FEA-1DF9-E143

OBJETO: CONTRATAÇÃO DE EMPRESA ESPECIALIZADA PARA EXECUÇÃO DE IMPLANTAÇÃO E REVITALIZAÇÃO DE PAVIMENTAÇÃO E DRENAGEM EM DIVERSAS RUAS NO MUNICÍPIO DE PETROLINA-PE

LOCALIZAÇÃO: AVENIDA DA ESPERANÇA - DOM AVELAR, PETROLINA-PE

TABELAS DE REFERÊNCIA	ENCARGOS SOCIAIS		BDI
SINAPI SERVIÇOS E INSUMOS NÃO DESONERADOS DE SETEMBRO DE 2026; DNIT/SICRO JULHO 2026; ANP AGOSTO 2026; ORSE AGOSTO 2026 E COMPESA 2023.1	HORISTA	114,63%	23,37%
	MENSALISTA	70,67%	14,45%

DMT ENTRE Jazida Ouro do Vale (-9.418056°; -40.593056°) E Ouro do Vale - Fim do Revestimento Primário (-9.412779°; -40.566463°)



DMT ENTRE Ouro do Vale - Fim do Revestimento Primário (-9.412779°; -40.566463°) E PONTO MÉDIO - AV. DA ESPERANÇA (-9.352426°;-40.494814°)



Assinado por 2 pessoas: SIDCLEI TEIXEIRA MAGALHAES e MICHELE MOTA SAMPAIO LOPES
Para verificar a validade das assinaturas, acesse https://petrolina.1doc.com.br/verificacao/A6A9-1FEA-1DF9-E143 e informe o código A6A9-1FEA-1DF9-E143

OBJETO: CONTRATAÇÃO DE EMPRESA ESPECIALIZADA PARA EXECUÇÃO DE IMPLANTAÇÃO E REVITALIZAÇÃO DE PAVIMENTAÇÃO E DRENAGEM EM DIVERSAS RUAS NO MUNICÍPIO DE PETROLINA-PE

LOCALIZAÇÃO: AVENIDA DA ESPERANÇA - DOM AVELAR, PETROLINA-PE

TABELAS DE REFERÊNCIA	ENCARGOS SOCIAIS		BDI
SINAPI SERVIÇOS E INSUMOS NÃO DESONERADOS DE SETEMBRO DE 2026; DNIT/SICRO JULHO 2026; ANP AGOSTO 2026; ORSE AGOSTO 2026 E COMPESA 2023.1	HORISTA	114,63%	23,37%
	MENSALISTA	70,67%	14,45%

DMT ENTRE Pedreira Quality Brita Industria e C. (-9.211627°; -40.413845°) E PONTO MÉDIO - AV. DA ESPERANÇA (-9.352426°;-40.494814°)

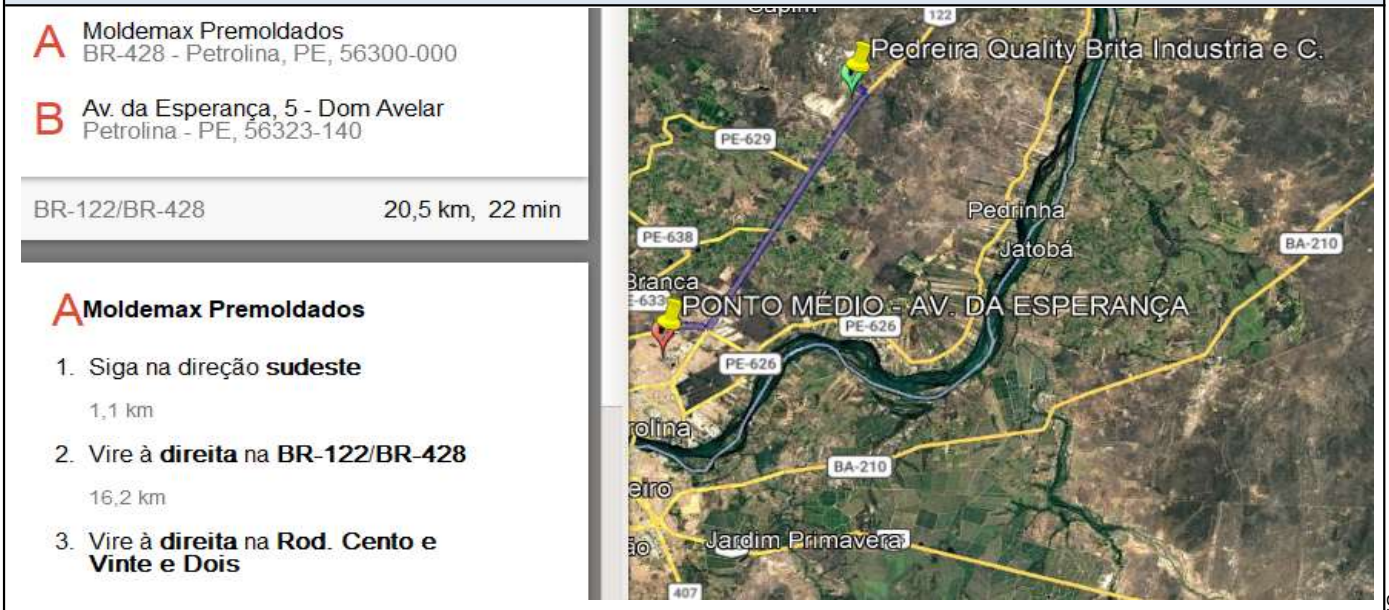

DMT ENTRE São Francisco Mineração - Grupo CF (-9.413340°; -40.538926°) E São Francisco Mineração - Grupo CF - Fim do Rev. Primário (-9.401392°; -40.541975°)



Assinado por 2 pessoas: SIDCLEI TEIXEIRA MAGALHAES e MICHELE MOTA SAMPAIO LOPES
Para verificar a validade das assinaturas, acesse https://petrolina.1doc.com.br/verificacao/A6A9-1FEA-1DF9-E143 e informe o código A6A9-1FEA-1DF9-E143

OBJETO: CONTRATAÇÃO DE EMPRESA ESPECIALIZADA PARA EXECUÇÃO DE IMPLANTAÇÃO E REVITALIZAÇÃO DE PAVIMENTAÇÃO E DRENAGEM EM DIVERSAS RUAS NO MUNICÍPIO DE PETROLINA-PE

LOCALIZAÇÃO: AVENIDA DA ESPERANÇA - DOM AVELAR, PETROLINA-PE

TABELAS DE REFERÊNCIA	ENCARGOS SOCIAIS		BDI
SINAPI SERVIÇOS E INSUMOS NÃO DESONERADOS DE SETEMBRO DE 2026; DNIT/SICRO JULHO 2026; ANP AGOSTO 2026; ORSE AGOSTO 2026 E COMPESA 2023.1	HORISTA	114,63%	23,37%
	MENSALISTA	70,67%	14,45%

DMT ENTRE São Francisco Mineração - Grupo CF - Fim do Rev. Primário (-9.401392°; -40.541975°) E PONTO MÉDIO - AV. DA ESPERANÇA (-9.352426°;-40.494814°)

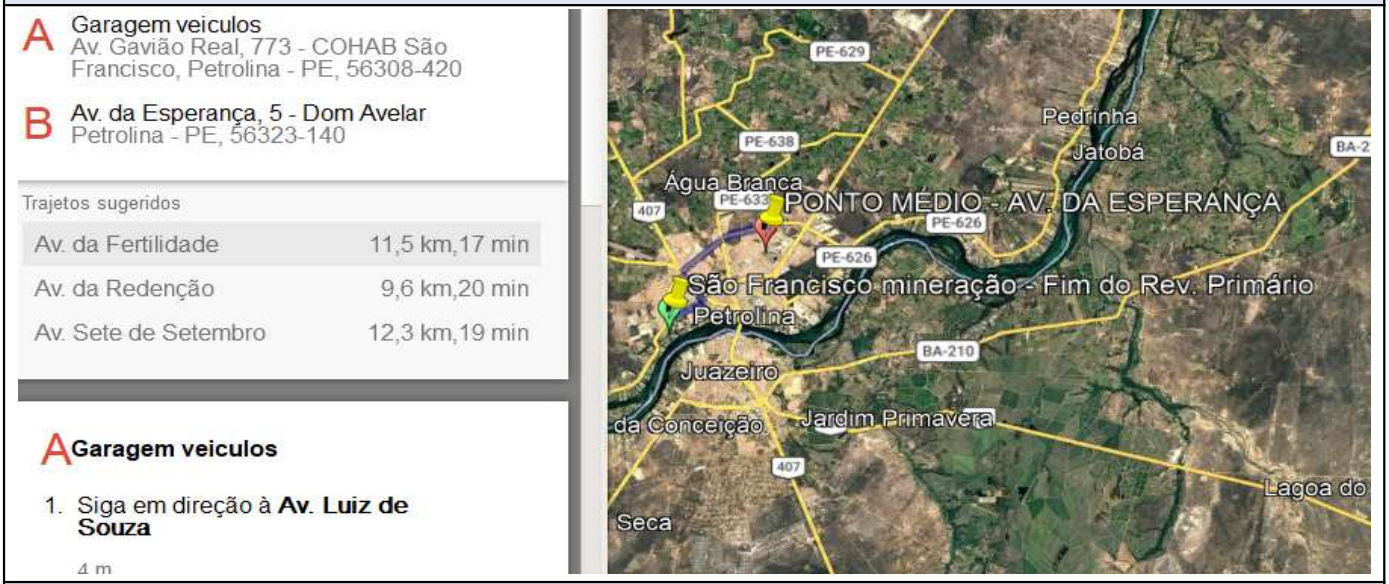

DMT ENTRE Polimix Agregados MPT (-9.290083°;-40.800618°) E Polimix - Fim do Rev. Primário (-9.304241°; -40.811248°)

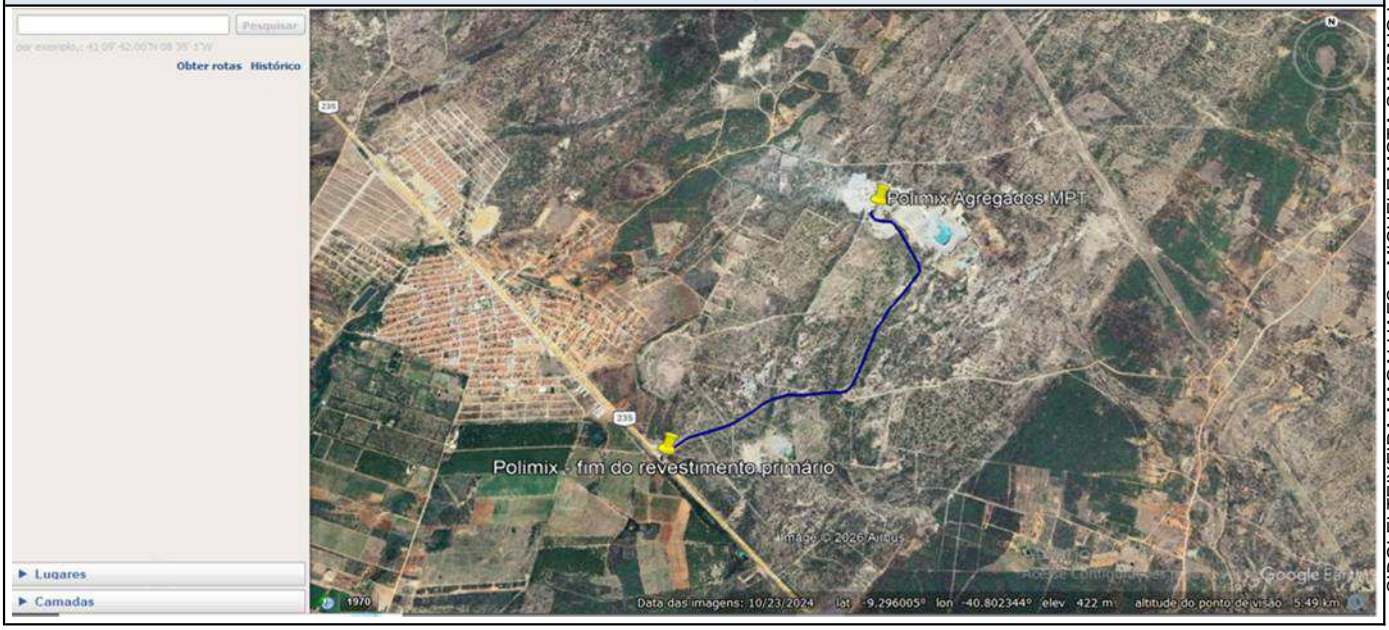

Assinado por 2 pessoas: SIDCLEI TEIXEIRA MAGALHAES e MICHELE MOTA SAMPAIO LOPES
Para verificar a validade das assinaturas, acesse https://petrolina.1doc.com.br/verificacao/A6A9-1FEA-1DF9-E143 e informe o código A6A9-1FEA-1DF9-E143

OBJETO: CONTRATAÇÃO DE EMPRESA ESPECIALIZADA PARA EXECUÇÃO DE IMPLANTAÇÃO E REVITALIZAÇÃO DE PAVIMENTAÇÃO E DRENAGEM EM DIVERSAS RUAS NO MUNICÍPIO DE PETROLINA-PE

LOCALIZAÇÃO: AVENIDA DA ESPERANÇA - DOM AVELAR, PETROLINA-PE

TABELAS DE REFERÊNCIA	ENCARGOS SOCIAIS		BDI
SINAPI SERVIÇOS E INSUMOS NÃO DESONERADOS DE SETEMBRO DE 2026; DNIT/SICRO JULHO 2026; ANP AGOSTO 2026; ORSE AGOSTO 2026 E COMPESA 2023.1	HORISTA	114,63%	23,37%
	MENSALISTA	70,67%	14,45%

DMT ENTRE Polimix - Fim do Rev. Primário (-9.304241°; -40.811248°) E PONTO MÉDIO - AV. DA ESPERANÇA (-9.352426°;-40.494814°)

A BR-235, 1 - Sobrado
Casa Nova - BA, 47300-000

B Av. da Esperança, 5 - Dom Avelar
Petrolina - PE, 56323-140

BR-235 41,0 km, 43 min

A BR-235, 1 - Sobrado

1. Siga na direção **sudeste** na **BR-235**
   33,0 km
2. Faça um **retorno**
   1,4 km
3. Curva suave à **direita** na **Av. Transnordestina**
   1,2 km



DMT ENTRE PONTO MÉDIO - AV. DA ESPERANÇA (-9.352426°;-40.494814°) E CTR Petrolina (-9.198812°; -40.632621°)

A Av. da Esperança, 5 - Dom Avelar
Petrolina - PE, 56323-140

B CTR Petrolina
BR-407 - Curral Queimado, Petrolina - PE

3R-407 29,0 km, 29 min

A Av. da Esperança, 5 - Dom Avelar

1. Siga em direção à **R. da Fortuna**
   270 m
2. Vire à **esquerda** na **R. da Caridade**
   550 m
3. Vire à **esquerda** na **Av. da Fertilidade**

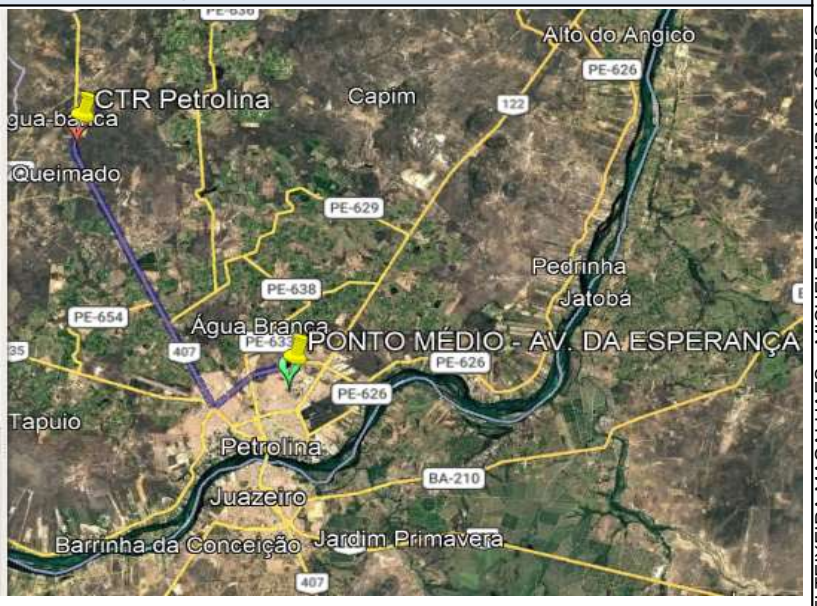

Assinado por 2 pessoas: SIDCLEI TEIXEIRA MAGALHAES e MICHELE MOTA SAMPAIO LOPES
Para verificar a validade das assinaturas, acesse https://petrolina.1doc.com.br/verificacao/A6A9-1FEA-1DF9-E143 e informe o código A6A9-1FEA-1DF9-E143

OBJETO: CONTRATAÇÃO DE EMPRESA ESPECIALIZADA PARA EXECUÇÃO DE IMPLANTAÇÃO E REVITALIZAÇÃO DE PAVIMENTAÇÃO E DRENAGEM EM DIVERSAS RUAS NO MUNICÍPIO DE PETROLINA-PE

LOCALIZAÇÃO: AVENIDA DA ESPERANÇA - DOM AVELAR, PETROLINA-PE

TABELAS DE REFERÊNCIA	ENCARGOS SOCIAIS		BDI
SINAPI SERVIÇOS E INSUMOS NÃO DESONERADOS DE SETEMBRO DE 2026; DNIT/SICRO JULHO 2026; ANP AGOSTO 2026; ORSE AGOSTO 2026 E COMPESA 2023.1	HORISTA	114,63%	23,37%
	MENSALISTA	70,67%	14,45%

DMT ENTRE Combrita Prémoldados (-9.374658°;-40.505982°) E Combrita Prémoldados - Fim do Rev. Primário (-9.369445°;-40.489151°)

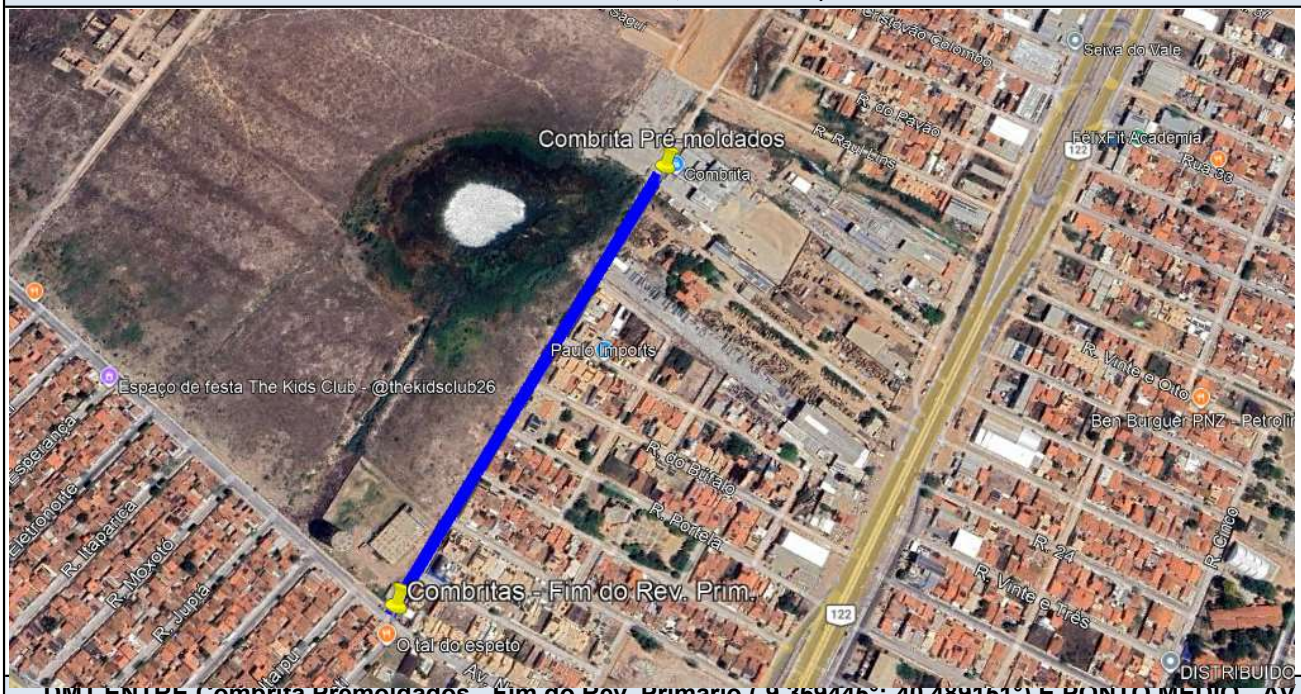

DMT ENTRE Combrita Prémoldados - Fim do Rev. Primário (-9.369445°;-40.489151°) E PONTO MÉDIO - AV. DA ESPERANÇA (-9.352426°;-40.494814°)

A Av. Raimundo Nonato Barros Viana, 22 - Dom Avelar
Petrolina - PE, 56326-000

B Av. da Esperança, 5 - Dom Avelar
Petrolina - PE, 56323-140

Trajetos sugeridos

Av. Nordeste e Av. da Redenção	3,0 km,6 min
Av. dos Minérios	2,9 km,7 min
Av. Nordeste	2,5 km,34 min

A Av. Raimundo Nonato Barros Viana, 22 - Dom Avelar

1. Siga em direção à **Av. Raimundo Nonato Barros Viana**
   1,2 km
2. Vire à **direita** na **Av. da Redenção**
   260 m
3. Na rotatória, pegue a **2ª** saída e



Assinado por 2 pessoas: SIDCLEI TEIXEIRA MAGALHAES e MICHELE MOTA SAMPAIO LOPES
Para verificar a validade das assinaturas, acesse https://petrolina.1doc.com.br/verificacao/A6A9-1FEA-1DF9-E143 e informe o código A6A9-1FEA-1DF9-E143

MEMORIA DE CÁLCULO

OBJETO: CONTRATAÇÃO DE EMPRESA ESPECIALIZADA PARA EXECUÇÃO DE IMPLANTAÇÃO E REVITALIZAÇÃO DE PAVIMENTAÇÃO E DRENAGEM EM DIVERSAS RUAS NO MUNICÍPIO DE PETROLINA-PE

Planilhas de Referência:	**Encargos Sociais:**		**BDI:**
SINAPI SERVIÇOS E INSUMOS NÃO DESONERADOS DE SETEMBRO DE 2026; SICRO JULHO 2026; ANP AGOSTO 2026; ORSE AGOSTO 2026	HORISTA	114,63%	23,37%
	MENSALISTA	70,67%	14,45%

DATA: OUTUBRO/2026

	Áres Geométrica - Descontado as sarjetas e sarjetões (m²)	Extensão da via (m)	Recomposição de Pavimento em Paralelepípedos n (m²)	Pintura de Ligação (m²)	DMT RR-1C Refinaria - Usina (km)	DMT Usina - Obra (km)	Transporte RR-1C Refinaria - Usina (t x Km)	Transporte RR-1C Usina - Obra (t x Km)	Concreto Asfáltico - Camada Inferior (m³)	Concreto Asfáltico - Camada de Rolamento (m³)	DMT CAP 50/70 Refinaria - Usina (km)	Transporte CAP 50/70 Refinaria - Usina (t x Km)	CBUQ (m³)
Fórmula:	B	C	D = B x 15%	F = 2 x B	G	H	I = F x G x 0,00045 t/m² (104375 SINAPI)	J = F x H x 0,00045 t/m² (104375 SINAPI)	K = B x 0,03	L = B x 0,04	M	N = K x M x 0,04766 t/t (104360 SINAPI) x 2,5548 t/m³ (Densidade + 6,45% de perda) + L x M x 0,05545 t/t (104361 SINAPI) x 2,5548 t/m³ (Densidade + 6,45% de perda)	O = K + L
			1	3			4	5	6	7		8	9
RUA DO ACARAJÉ - AREIA BRANCA	1080,02	154,29	162,00	2160,04	432,00	22,10	419,91	21,48	32,40	43,20	783,00	7880,86	75,60
RUA DO MANUÊ - AREIA BRANCA	2148,21	358,04	322,23	4296,42	432,00	22,20	835,22	42,92	64,45	85,93	783,00	15676,21	150,38
RUA TIRADENTES - VILA EDUARDO	5244,41	874,07	786,66	10488,82	432,00	23,60	2039,03	111,39	157,33	209,78	783,00	38269,11	367,11
RUA PRES. CASTELO BRANCO - VILA EDUARDO	3628,61	772,04	544,29	7257,22	432,00	23,80	1410,80	77,72	108,86	145,14	783,00	26477,97	254,00
RUA DUARTE COELHO - VILA EDUARDO	5050,71	841,79	757,61	10101,42	432,00	23,60	1963,72	107,28	151,52	202,03	783,00	36855,54	353,55
RUA 15 - DOM MALAN	227,48	37,91	34,12	454,96	432,00	23,20	88,44	4,75	6,82	9,10	783,00	1659,61	15,92
RUA PAULO HONÓRIO - DOM MALAN	206,37	51,59	30,96	412,74	432,00	23,20	80,24	4,31	6,19	8,25	783,00	1505,26	14,44
RUA DAS ACÁCIAS - DOM MALAN	385,56	64,26	57,83	771,12	432,00	23,30	149,91	8,09	11,57	15,42	783,00	2813,50	26,99
RUA DOS GIRASSÓIS - DOM MALAN	466,18	77,70	69,93	932,36	432,00	23,40	181,25	9,82	13,99	18,65	783,00	3402,51	32,64
RUA DAS DÁLIAS - DOM MALAN	549,60	91,60	82,44	1099,20	432,00	23,40	213,68	11,57	16,49	21,98	783,00	4010,23	38,47
RUA DOS CRISÂNTEMOS - DOM MALAN	629,99	105,00	94,50	1259,98	432,00	23,50	244,94	13,32	18,90	25,20	783,00	4597,17	44,10
RUA CABO COBRINHA - DOM MALAN	1144,42	190,74	171,66	2288,84	432,00	22,30	444,95	22,97	34,33	45,78	783,00	8351,04	80,11
RUA PROJETADA 01 - DOM MALAN	686,94	156,12	103,04	1373,88	432,00	22,50	267,08	13,91	20,61	27,48	783,00	5013,10	48,09
RUA PROJETADA 02 - DOM MALAN	698,47	158,74	104,77	1396,94	432,00	22,50	271,57	14,14	20,95	27,94	783,00	5096,54	48,89
RUA DO CONCRETO - SÃO JOSÉ	4654,27	763,00	698,14	9308,54	432,00	25,30	1809,58	105,98	139,63	186,17	783,00	33962,72	325,80
RUA DEOCLÉCIO - SÃO JOSÉ	4321,10	720,18	648,17	8642,20	432,00	24,90	1680,04	96,84	129,63	172,84	783,00	31530,72	302,47
RUA PEDRA GRANDE - JARDIM MARAVILHA	6630,17	1020,03	994,53	13260,34	432,00	25,90	2577,81	154,55	198,91	265,21	783,00	48381,77	464,12
RUA CAATINGUINHA - JARDIM MARAVILHA	5726,67	881,03	859,00	11453,34	432,00	25,90	2226,53	133,49	171,80	229,07	783,00	41788,37	400,87
RUA CASA NOVA - JARDIM MARAVILHA	5437,00	988,55	815,55	10874,00	432,00	26,30	2113,91	128,69	163,11	217,48	783,00	39674,28	380,59
RUA VINÍCIUS DE MORAIS - OURO PRETO	1301,13	245,50	195,17	2602,26	432,00	26,00	505,88	30,45	39,03	52,05	783,00	9494,62	91,08
RUA PAULO SÉRGIO - OURO PRETO	2563,08	466,01	384,46	5126,16	432,00	25,50	996,53	58,82	76,89	102,52	783,00	18702,44	179,41
RUA EVALDO BRAGA - OURO PRETO	4208,09	765,11	631,21	8416,18	432,00	25,50	1636,11	96,58	126,24	168,32	783,00	30706,15	294,56
RUA ANTONI MARIA - OURO PRETO	1274,77	205,61	191,22	2549,54	432,00	25,70	495,63	29,49	38,24	50,99	783,00	9301,73	89,23
RUA GOVERNADOR CORDEIRO FARIAS - OURO PRETO	559,53	93,26	83,93	1119,06	432,00	25,50	217,55	12,84	16,79	22,38	783,00	4083,20	39,17
TRAVESSA VINÍCIUS DE MORAIS - OURO PRETO	496,57	99,31	74,49	993,14	432,00	25,60	193,07	11,44	14,90	19,86	783,00	3623,48	34,76
TRAVESSA RUA PAULO SÉRGIO - OURO PRETO	477,23	95,45	71,58	954,46	432,00	25,60	185,55	11,00	14,32	19,09	783,00	3482,77	33,41
RUA DO PROGRESSO - PALHINHAS	7839,64	1306,61	1175,95	15679,28	432,00	27,30	3048,05	192,62	235,19	313,59	783,00	57207,12	548,78
RUA DA PRIMAVERA - PALHINHAS	3511,44	585,24	526,72	7022,88	432,00	27,40	1365,25	86,59	105,34	140,46	783,00	25623,25	245,80
TRAVESSA PRIMAVERA - PALHINHAS	1012,85	144,69	151,93	2025,70	432,00	27,50	393,80	25,07	30,39	40,51	783,00	7390,84	70,90
RUA ARTHUR MANGABEIRA - PALHINHAS	1169,49	167,07	175,42	2338,98	432,00	27,50	454,70	28,94	35,08	46,78	783,00	8533,47	81,86
RUA MANOEL FÉLIX BORGES - CAMINHO DO SOL	3527,42	542,68	529,11	7054,84	432,00	22,95	1371,46	72,86	105,82	141,10	783,00	25740,01	246,92
RUA AMÉRICO TANURI - COHAB VI	4375,56	729,26	656,33	8751,12	432,00	27,05	1701,22	106,52	131,27	175,02	783,00	31928,89	306,29
TOTAL	**81.232,98**	**13.752,45**	**12.184,95**	**162.465,96**			**31.583,41**	**1.846,44**	**2.436,99**	**3.249,32**		**592.764,48**	**5.686,31**

Assinado por 2 pessoas: SIDCLEI TEIXEIRA MAGALHAES e MICHELE MOTA SAMPAIO LOPES
Para verificar a validade das assinaturas, acesse https://petrolina.1doc.com.br/verificacao/A6A9-1FEA-1DF9-E143 e informe o código A6A9-1FEA-1DF9-E143

MEMORIA DE CÁLCULO

OBJETO: CONTRATAÇÃO DE EMPRESA ESPECIALIZADA PARA EXECUÇÃO DE IMPLANTAÇÃO E REVITALIZAÇÃO DE PAVIMENTAÇÃO E DRENAGEM EM DIVERSAS RUAS NO MUNICÍPIO DE PETROLINA-PE

Planilhas de Referência:	**Encargos Sociais:**		**BDI:**
SINAPI SERVIÇOS E INSUMOS NÃO DESONERADOS DE SETEMBRO DE 2026; SICRO JULHO 2026; ANP AGOSTO 2026; ORSE AGOSTO 2026	HORISTA	114,63%	23,37%
	MENSALISTA	70,67%	14,45%

DATA: OUTUBRO/2026

Transporte CBUQ Usina - Obra (m³x Km)	Aquisiçao RR-1C (t)	Aquisição CAP 50/70 (t)	Placa D = 0,40m (und)	Placa Lado = 0,45m (und)	Placa R1 und)	Suporte Placa (und)	Limpeza de ruas (m²)	Quant. "Pare" (und)	Pintura "Pare" (m²)	Quant. (und) 	Pintura Símbolo (m²)	Quant. (und) 	Pintura Símbolo (m²)	Pintura Símbolos (m²)	Pintura de Eixo e Bordo Viário (m)	Pintura de Eixo e Bordo Viário (m)	Largura média da via (m)	Quantidade de Faixas (und)	Pintura de Faixa Pedestres (m²)
P = O x H	Q = F x 0,00045 t/m² (104375 SINAPI)	R = K x 0,04766 t/t (104360 SINAPI) x 2,5548 t/m³ (Densidade + 6,45% de perda) + L x 0,05545 t/t (104361 SINAPI) x 2,5548 t/m³ (Densidade + 6,45% de perda)	S	T	U	V = S + T + U	W = B x 2	X	Y = X x 2,92m²	Z	AA = Z x 1,87 m²	AB	AC = AB x 1,09 m²	AD = Y + AA + AC	AE	AE'	AF	AG	AH = INTEIRO (AF/0,80) x 4,00m x 0,40m + AFx 0,40m
10	11	12	13	14	15	16	17		18A	18B	18C	18D	18E	18		19			20
1670,76	0,97	10,06	2,00	1,00	2,00	5,00	2160,04	4,00	11,68		0,00		0,00	11,68	133,52	133,52	7,00	3	15,60
3338,44	1,93	20,02	7,00		6,00	13,00	4296,42		0,00		0,00		0,00	0,00	291,69	291,69	6,00	5	13,60
8663,80	4,72	48,87	1,00	7,00	2,00	10,00	10488,82	8,00	23,36		0,00		0,00	23,36	644,21	644,22	6,00	4	13,60
6045,20	3,27	33,82	1,00	20,00	12,00	33,00	7257,22	12,00	35,04		0,00		0,00	35,04	267,50	267,50	4,70	6	9,88
8343,78	4,55	47,07	1,00	7,00	2,00	10,00	10101,42	8,00	23,36		0,00		0,00	23,36	595,55	595,55	6,00	5	13,60
369,34	0,20	2,12	1,00		3,00	4,00	454,96	2,00	5,84		0,00		0,00	5,84	36,00	36,00	6,00	1	13,60
335,01	0,19	1,92	1,00		2,00	3,00	412,74	4,00	11,68		0,00		0,00	11,68	50,14	50,14	4,00	2	9,60
628,87	0,35	3,59	1,00		2,00	3,00	771,12	4,00	11,68		0,00		0,00	11,68	63,36	63,36	6,00	2	13,60
763,78	0,42	4,35	1,00		4,00	5,00	932,36	4,00	11,68		0,00		0,00	11,68	76,74	76,74	6,00	2	13,60
900,20	0,49	5,12	1,00		4,00	5,00	1099,20	4,00	11,68		0,00		0,00	11,68	90,66	90,66	6,00	2	13,60
1036,35	0,57	5,87	1,00		4,00	5,00	1259,98	4,00	11,68		0,00		0,00	11,68	104,05	104,05	6,00	2	13,60
1786,45	1,03	10,67		4,00	4,00	8,00	2288,84	4,00	11,68		0,00		0,00	11,68	89,26	89,26	6,00	2	13,60
1082,03	0,62	6,40	1,00		4,00	5,00	1373,88	4,00	11,68		0,00		0,00	11,68	118,35	118,35	4,40	2	9,76
1100,03	0,63	6,51	1,00		4,00	5,00	1396,94	4,00	11,68		0,00		0,00	11,68	118,02	118,02	4,40	2	9,76
8242,74	4,19	43,38	7,00	6,00	12,00	25,00	9308,54	14,00	40,88		0,00		0,00	40,88		0,00	6,10	7	13,64
7531,50	3,89	40,27	3,00	22,00	11,00	36,00	8642,20	10,00	29,20		0,00		0,00	29,20		0,00	6,00	5	13,60
12020,71	5,97	61,79	7,00	6,00	7,00	20,00	13260,34		0,00		0,00		0,00	0,00	1126,64	1126,65	6,50	2	15,40
10382,53	5,15	53,37	6,00	6,00	5,00	17,00	11453,34		0,00		0,00		0,00	0,00	961,66	961,66	6,50	-	15,40
10009,52	4,89	50,67	7,00	6,00	7,00	20,00	10874,00		0,00		0,00		0,00	0,00	992,85	992,86	5,50	-	11,80
2368,08	1,17	12,13	4,00	10,00	8,00	22,00	2602,26	8,00	23,36		0,00		0,00	23,36	133,40	133,40	5,30	4	11,72
4574,96	2,31	23,89	4,00	12,00	8,00	24,00	5126,16	8,00	23,36		0,00		0,00	23,36	165,77	165,77	5,50	4	11,80
7511,28	3,79	39,22	10,00	21,00	12,00	43,00	8416,18	12,00	35,04		0,00		0,00	35,04	306,19	306,20	5,50	6	11,80
2293,21	1,15	11,88	2,00	11,00	6,00	19,00	2549,54	10,00	29,20		0,00		0,00	29,20	172,43	172,44	6,20	5	13,68
998,84	0,50	5,21	2,00	6,00	4,00	12,00	1119,06	4,00	11,68		0,00		0,00	11,68	57,23	57,23	6,00	2	13,60
889,86	0,45	4,63	2,00	5,00	4,00	11,00	993,14	4,00	11,68		0,00		0,00	11,68	56,21	56,22	5,00	2	11,60
855,30	0,43	4,45	2,00	6,00	4,00	12,00	954,46	4,00	11,68		0,00		0,00	11,68	43,47	43,48	5,00	2	11,60
14981,69	7,06	73,06	4,00	10,00	6,00	20,00	15679,28	8,00	23,36		0,00		0,00	23,36	229,34	229,34	6,00	4	13,60
6734,92	3,16	32,72	4,00	9,00	6,00	19,00	7022,88	8,00	23,36		0,00		0,00	23,36	242,73	242,73	6,00	4	13,60
1949,75	0,91	9,44	2,00	6,00	4,00	12,00	2025,70	4,00	11,68		0,00		0,00	11,68	68,82	68,83	7,00	2	15,60
2251,15	1,05	10,90	2,00	6,00	4,00	12,00	2338,98	4,00	11,68		0,00		0,00	11,68	79,69	79,69	7,00	2	15,60
5666,81	3,17	32,87	3,00	9,00	8,00	20,00	7054,84	16,00	46,72	8,00	14,96		0,00	61,68	424,78	424,79	6,50	8	15,40
8285,14	3,94	40,78	12,00	21,00	12,00	45,00	8751,12	12,00	35,04	16,00	29,92	7,00	7,63	72,59	328,31	328,32	6,00	6	13,60
143.612,03	**73,12**	**757,05**	**103,00**	**217,00**	**183,00**	**503,00**	**162.465,96**	**192,00**	**560,64**	**24,00**	**44,88**	**7,00**	**7,63**	**613,15**	**8.068,56**	**8.068,67**		**105,00**	**420,04**

Assinado por 2 pessoas: SIDCLEI TEIXEIRA MAGALHAES e MICHELE MOTA SAMPAIO LOPES
Para verificar a validade das assinaturas, acesse https://petrolina.1doc.com.br/verificacao/A6A9-1FEA-1DF9-E143 e informe o código A6A9-1FEA-1DF9-E143

PLANILHA ORÇAMENTÁRIA

OBJETO: CONTRATAÇÃO DE EMPRESA ESPECIALIZADA PARA EXECUÇÃO DE IMPLANTAÇÃO E REVITALIZAÇÃO DE PAVIMENTAÇÃO E DRENAGEM EM DIVERSAS RUAS NO MUNICÍPIO DE PETROLINA-PE

Planilhas de Referência:		
Encargos Sociais:		**BDI:**
HORISTA	114,63%	23,37%
MENSALISTA	70,67%	14,45%

DATA: OUTUBRO/2026

	DMT													
	DMT (Jazida - Via) 1° Categoria R. Prim. (km)	DMT (Jazida - Via) 1° Categoria Pav. (km)	DMT (Jazida Dom Miguel - Via) 1° Categoria Rev. Prim. (km)	DMT (Jazida Dom Miguel - Via) 1° Categoria Pav. (km)	DMT (Areal - Via) Areia Rev.Prim. (km)	DMT (Areal - Via) Areia Pav. (km)	DMT (Pedreira - Via) Pétreo Pav. (km)	DMT (Via - CTR) Bota-fora Pav. (km)	DMT (Pedreira - PAVCON) Pav. (km)	DMT (Areal - PAVCON) Rev. Prim. (km)	DMT (Areal - PAVCON) Pav. (km)	DMT (PAVCON - Via) Betuminosos Pav. (km)	DMT (Refinaria-PAVCON) EAI Pav. (km)	DMT (Refinaria-PAVCON) CAP 50/70 Pav. (km)
Fórmula:	A	B	C	D	E	F	G	H	I	J	K	L	M	N
CÓDIGO														
VIAS														
IMPLANTAÇÃO														
AV. DOS MINÉRIOS - DOM AVELAR	0,23	11,00	0,12	25,20	1,68	10,30	20,70	27,90	3,00	1,68	28,90	21,50	432,00	783,00
RUA S.N - DOM AVELAR	0,23	11,60	0,12	25,50	1,68	9,50	21,20	28,40	3,00	1,68	28,90	22,00	432,00	783,00
RUA 03 - SÃO JORGE	0,23	12,60	0,12	27,00	1,68	8,10	22,50	28,90	3,00	1,68	28,90	23,30	432,00	783,00
RUA DO MERCÚRIO - SÃO JORGE	0,23	11,40	0,12	25,50	1,68	8,50	20,90	28,50	3,00	1,68	28,90	21,70	432,00	783,00
AVENIDA DA ESPERANÇA - DOM AVELAR	0,23	11,00	0,12	25,10	1,68	9,60	20,50	29,00	3,00	1,68	28,90	21,30	432,00	783,00
TOTAL														

Assinado por 2 pessoas: SIDCLEI TEIXEIRA MAGALHAES e MICHELE MOTA SAMPAIO LOPES
Para verificar a validade das assinaturas, acesse https://petrolina.1doc.com.br/verificacao/A6A9-1FEA-1DF9-E143 e informe o código A6A9-1FEA-1DF9-E143

PLANILHA ORÇAMENTÁRIA

OBJETO: CONTRATAÇÃO DE EMPRESA ESPECIALIZADA PARA EXECUÇÃO DE IMPLANTAÇÃO E REVITALIZAÇÃO DE PAVIMENTAÇÃO E DRENAGEM EM DIVERSAS RUAS NO MUNICÍPIO DE PETROLINA-PE

Planilhas de Referência:		
Encargos Sociais:		**BDI:**
HORISTA	114,63%	23,37%
MENSALISTA	70,67%	14,45%

DATA: OUTUBRO/2026	**DMT**				
	DMT (Refinaria-PAVCON) RR 1C Pav. (km)	DMT (Pedreira - Via) Rachinha Pav. (km)	DMT (Via - Reaproveitamento Lateral de Drenagem) Leito Nat. (km)	DMT (Pedreira - Via) Rachão Rev. Prim. (km)	DMT (Pedreira - Via) Rachão Pav. (km)
Fórmula:	O	P	Q	R	S
CÓDIGO					
VIAS					
IMPLANTAÇÃO					
AV. DOS MINÉRIOS - DOM AVELAR	432,00	20,70	0,35		20,70
RUA S.N - DOM AVELAR	432,00	21,20			21,20
RUA 03 - SÃO JORGE	432,00	22,50			22,50
RUA DO MERCÚRIO - SÃO JORGE	432,00	20,90			20,90
AVENIDA DA ESPERANÇA - DOM AVELAR	432,00	20,50			20,50
TOTAL				**0,00**	**105,80**

Assinado por 2 pessoas: SIDCLEI TEIXEIRA MAGALHAES e MICHELE MOTA SAMPAIO LOPES
Para verificar a validade das assinaturas, acesse https://petrolina.1doc.com.br/verificacao/A6A9-1FEA-1DF9-E143 e informe o código A6A9-1FEA-1DF9-E143

PLANILHA ORÇAMENTÁRIA

OBJETO: CONTRATAÇÃO DE EMPRESA ESPECIALIZADA PARA EXECUÇÃO DE IMPLANTAÇÃO E REVITALIZAÇÃO DE PAVIMENTAÇÃO E DRENAGEM EM DIVERSAS RUAS NO MUNICÍPIO DE PETROLINA-PE

Planilhas de Referência:		
Encargos Sociais:		**BDI:**
HORISTA	114,63%	23,37%
MENSALISTA	70,67%	14,45%

DATA: OUTUBRO/2026

TERRAPLENAGEM

	Corte Para Reaproveitamento Lateral de Drenagem (m³)	Corte (m³)	Corte Total (m³)	Aterro (m³)	VMN(*) (m³)	Bota-fora (m³)	Bota-fora Expandido (m³)	Escavação (m³)	Compactação Mecânica a 95% do Proctor Normal (m³)	Taxa CTR - Solo de Esacavação (t)	Carga do Material Escavado (Via - Reaproveitamento Lateral de Drenagem) (m³)	Transporte Material Escavado (Via - Reaproveitamento Lateral de Drenagem) (m³ x Km)	Carga do Material Escavado Via - CTR (t)	Transporte Material Escavado Via - CTR (t x Km)
Fórmula:	T	U	V = T + U	W	X = W x 1,1	Y = U - X	Z = Y x 1,25	AA = V	AB = W	AC = Z x 1,5	AD = T x 1,25	AE = AD x Q	AF = AC	AG = AF x H
								1	2				3	4
CÓDIGO								**101116**	**105564**	**COT003**	**100975**	**93591**	**100991**	**95879**
VIAS														
IMPLANTAÇÃO														
AV. DOS MINÉRIOS - DOM AVELAR		7.741,43	7.741,43	216,86	238,55	7.502,88	9.378,61	7.741,43	216,86	14.067,91	-	-	14.067,91	392.494,62
RUA S.N - DOM AVELAR		1.208,20	1.208,20	5,93	6,52	1.201,68	1.502,10	1.208,20	5,93	2.253,14	-	-	2.253,14	63.989,31
RUA 03 - SÃO JORGE		877,84	877,84	8,42	9,26	868,58	1.085,72	877,84	8,42	1.628,58	-	-	1.628,58	47.066,08
RUA DO MERCÚRIO - SÃO JORGE		3.144,52	3.144,52	0,54	0,59	3.143,93	3.929,91	3.144,52	0,54	5.894,86	-	-	5.894,86	168.003,55
AVENIDA DA ESPERANÇA - DOM AVELAR			-		-	-	-	-	-	-			-	-
TOTAL	**0,00**	**12.971,99**	**12.971,99**	**231,75**	**254,93**	**12.717,07**	**15.896,33**	**12.971,99**	**231,75**	**23.844,50**	**0,00**	**0,00**	**23.844,50**	**671.553,56**

Assinado por 2 pessoas: SIDCLEI TEIXEIRA MAGALHAES e MICHELE MOTA SAMPAIO LOPES
Para verificar a validade das assinaturas, acesse https://petrolina.1doc.com.br/verificacao/A6A9-1FEA-1DF9-E143 e informe o código A6A9-1FEA-1DF9-E143

PLANILHA ORÇAMENTÁRIA

OBJETO: CONTRATAÇÃO DE EMPRESA ESPECIALIZADA PARA EXECUÇÃO DE IMPLANTAÇÃO E REVITALIZAÇÃO DE PAVIMENTAÇÃO E DRENAGEM EM DIVERSAS RUAS NO MUNICÍPIO DE PETROLINA-PE

Planilhas de Referência:		
Encargos Sociais:		**BDI:**
HORISTA	114,63%	23,37%
MENSALISTA	70,67%	14,45%

DATA: OUTUBRO/2026

DRENAGEM

	Meio-fio de concreto (m) *	Fornecimento de Meio-fio de concreto (m)	Meio-fio de concreto rebaixado (m) *	Fornecimento de Meio-fio de concreto rebaixado (m)	Sarjeta (m) *	Sarjetão de concreto (m) *	Concreto Usinado C20 (m³)	Assentamento de Tubo de PEAD para águas pluviais Ø 400mm (m) *	Fornecimento de Tubo de PEAD para águas pluviais Ø 400m (m)m	Assentamento de Tubo de PEAD para águas pluviais Ø 450mm (m) *	Fornecimento de Tubo de PEAD para águas pluviais Ø 450mm (m)	Assentamento de Tubo de PEAD para águas pluviais Ø 600mm (m) *	Fornecimento de Tubo de PEAD para águas pluviais Ø 600mm (m)	Assentamento de Tubo de PEAD para águas pluviais Ø 750mm (m) *
Fórmula:	AH	AI = AH x 1,005	AJ	AK = AJ x 1,005	AL	AM	AN = AL x 0,0619 + AM x 0,248	AO	AP = AO x 1,01233	AQ	AR = AQ x 1,01267	AS	AT = AS x 1,016	AU
	5	6	7	8	9	10	11	12	13	14	15	16	17	18
CÓDIGO	**COMP055**	**4059**	**COMP056**	**41679**	**COMP057**	**COMP058**	**39849**	**COMP059**	**M0131**	**COMP060**	**M0132**	**COMP061**	**M0134**	**COMP062**
VIAS														
IMPLANTAÇÃO														
AV. DOS MINÉRIOS - DOM AVELAR	2.602,77	2.615,78	112,00	112,56	1.348,51	258,93	147,69	35,69	36,13	12,93	13,09	95,85	97,38	36,05
RUA S.N - DOM AVELAR	378,69	380,58	32,00	32,16	410,69		25,43	22,07	22,34		-		-	
RUA 03 - SÃO JORGE	450,69	452,94	48,00	48,24	498,70	24,70	37,00		-		-		-	
RUA DO MERCÚRIO - SÃO JORGE	985,10	990,03	80,00	80,40	914,58	216,36	110,27		-		-		-	
AVENIDA DA ESPERANÇA - DOM AVELAR	2.079,45	2.089,85	96,00	96,48	1.082,88		67,04	76,29	77,23		-	280,63	285,12	195,81
TOTAL	**6.496,70**	**6.529,18**	**368,00**	**369,84**	**4.255,36**	**499,99**	**387,43**	**134,05**	**135,70**	**12,93**	**13,09**	**376,48**	**382,50**	**231,86**

Assinado por 2 pessoas: SIDCLEI TEIXEIRA MAGALHAES e MICHELE MOTA SAMPAIO LOPES
Para verificar a validade das assinaturas, acesse https://petrolina.1doc.com.br/verificacao/A6A9-1FEA-1DF9-E143 e informe o código A6A9-1FEA-1DF9-E143

PLANILHA ORÇAMENTÁRIA

OBJETO: CONTRATAÇÃO DE EMPRESA ESPECIALIZADA PARA EXECUÇÃO DE IMPLANTAÇÃO E REVITALIZAÇÃO DE PAVIMENTAÇÃO E DRENAGEM EM DIVERSAS RUAS NO MUNICÍPIO DE PETROLINA-PE

Planilhas de Referência:		
Encargos Sociais:		**BDI:**
HORISTA	114,63%	23,37%
MENSALISTA	70,67%	14,45%

DATA: OUTUBRO/2026

	DRENAGEM													
	Fornecimento de Tubo de PEAD para águas pluviais Ø 750mm (m)	Assentamento de Tubo de PEAD para águas pluviais Ø 900mm (m) *	Fornecimento de Tubo de PEAD para águas pluviais Ø 900mm (m)	Assentamento de Tubo de PEAD para águas pluviais Ø1050mm (m) *	Fornecimento de Tubo de PEAD para águas pluviais Ø 1050mm (m)	Assentamento de Tubo de PEAD para águas pluviais Ø1500mm (m) *	Fornecimento de Tubo de PEAD para águas pluviais Ø 1500mm (m)	Largura da vala Ø 1050 (m)	Prof. da vala Ø 1050 (m)	Altura do Preenchimento Ø 1050 (m)	Largura da vala Ø 1500 (m)	Prof. da vala Ø 1500 (m)	Altura do Preenchimento Ø 1500 (m)	Lastro em Rachão Para Tubos de Ø 1500 mm (m³) *
Fórmula:	AV = AU x 1,01867	AW	AX = AW x 1,02167	AY	AZ = AY x 1,02467	BA	BB = BA x 1,03383	BC	BD	BE	BF	BG	BH	BI = BA x BF x 0,15
	19	20	21	22	23	24	25							26
CÓDIGO	**M0135**	**COMP063**	**M0137**	**COMP064**	**M0141**	**COMP066**	**M0143**							**COMP105**
VIAS														
IMPLANTAÇÃO														
AV. DOS MINÉRIOS - DOM AVELAR	36,72	100,00	102,17	200,00	204,93	90,64	93,71	1,82	2,08	1,58	2,40	2,57	2,08	
RUA S.N - DOM AVELAR	-		-		-	200,68	207,47				2,40	2,57	2,08	
RUA 03 - SÃO JORGE	-		-		-		-							-
RUA DO MERCÚRIO - SÃO JORGE	-		-		-	954,00	986,27				4,65	3,47	2,00	332,71
AVENIDA DA ESPERANÇA - DOM AVELAR	199,47		-		-		-							-
TOTAL	**236,19**	**100,00**	**102,17**	**200,00**	**204,93**	**1.245,32**	**1.287,45**							**332,71**

Assinado por 2 pessoas: SIDCLEI TEIXEIRA MAGALHAES e MICHELE MOTA SAMPAIO LOPES
Para verificar a validade das assinaturas, acesse https://petrolina.1doc.com.br/verificacao/A6A9-1FEA-1DF9-E143 e informe o código A6A9-1FEA-1DF9-E143

PLANILHA ORÇAMENTÁRIA

OBJETO: CONTRATAÇÃO DE EMPRESA ESPECIALIZADA PARA EXECUÇÃO DE IMPLANTAÇÃO E REVITALIZAÇÃO DE PAVIMENTAÇÃO E DRENAGEM EM DIVERSAS RUAS NO MUNICÍPIO DE PETROLINA-PE

Planilhas de Referência:		
Encargos Sociais:		**BDI:**
HORISTA	114,63%	23,37%
MENSALISTA	70,67%	14,45%

DATA: OUTUBRO/2026

	DRENAGEM												
	Aquisição de pedra rachão (t)	Envolvimento da Tubulação em Brita 02	Aquisição de Brita 02	Aplicação de Manta Geotextil Para Envolvimento Da Vala	Aquisição de Manta Geotextil	Módulo de Concreto Para Ancoragem De Tubos Com Aplicação de Manta Geotextil Ø 1050 mm (2 Módulos por Barra de 6m)	Módulo de Concreto Para Ancoragem De Tubos Com Aplicação de Manta Geotextil Ø 1500 mm (2 Módulos por Barra de 6m)	Concreto Usinado C25 (m³)	Boca BSTC D = 150 cm, alas com esconsidade de 0° (und) *	Boca de Lobo Simples - BLS 02 (und) *	Boca de lobo simples - grelha de concreto - BLGS	Boca de lobo simples - grelha de concreto - BLSG 02	Boca de Lobo Dupla com Grelha - BLDG (und) *
Fórmula:	BJ = (BI x 1,785) / 1,5	BK = (BC x BE x AY) - (1,16 x AY) + (BO x 1,54) + (BF x BH x BA) - (2,27 x BA) + (BP x 2,49)	BL = BK	BM = BA x 2 x (BF + BH)	BN = BM x 1,05 + BO x 9,53 + BP x 13,36	BO = (AY/6) x 2	BP = (BA/6) x 2	BQ = BP x 2,49 + BO x 1,54	BR	BS	BT	BU	BV
	27	28	29	30	31	32	33	34	35	36	37	38	39
CÓDIGO	**COT008**	**COMP107**	**4718**	**COMP104**	**39323**	**COMP108**	**COMP106**	**38408**	**102742**	**2003620**	**COMP096**	**COMP100**	**COMP067**
VIAS													
IMPLANTAÇÃO													
AV. DOS MINÉRIOS - DOM AVELAR	-	410,11	410,11		1.029,78	66,00	30,00	176,34		3,00	3,00		1,00
RUA S.N - DOM AVELAR	-	381,92	381,92		881,76	-	66,00	164,34	1,00				
RUA 03 - SÃO JORGE	-		-		-	-	-	-					
RUA DO MERCÚRIO - SÃO JORGE	395,92	2.270,52	2.270,52	6.344,10	6.661,31	-		-					
AVENIDA DA ESPERANÇA - DOM AVELAR	-		-	-	-	-	-	-	1,00			12,00	
TOTAL	**395,92**	**3.062,55**	**3.062,55**	**6.344,10**	**8.572,85**	**66,00**	**96,00**	**340,68**	**2,00**	**3,00**	**3,00**	**12,00**	**1,00**

Assinado por 2 pessoas: SIDCLEI TEIXEIRA MAGALHAES e MICHELE MOTA SAMPAIO LOPES
Para verificar a validade das assinaturas, acesse https://petrolina.1doc.com.br/verificacao/A6A9-1FEA-1DF9-E143 e informe o código A6A9-1FEA-1DF9-E143

PLANILHA ORÇAMENTÁRIA

OBJETO: CONTRATAÇÃO DE EMPRESA ESPECIALIZADA PARA EXECUÇÃO DE IMPLANTAÇÃO E REVITALIZAÇÃO DE PAVIMENTAÇÃO E DRENAGEM EM DIVERSAS RUAS NO MUNICÍPIO DE PETROLINA-PE

Planilhas de Referência:		
Encargos Sociais:		**BDI:**
HORISTA	114,63%	23,37%
MENSALISTA	70,67%	14,45%

DATA: OUTUBRO/2026

DRENAGEM

	Boca de Lobo Tripla com Grelha - BLTG (und) *	Poço de visita com gaveta 1,00 x 1,00 m, h = 1,49 m - PVG01 (und) *	Poço de Visita - PVI 02 (und) *	Poço de Visita - PVI 03 (und) *	Poço de Visita - PVI 04 (und) *	Poço de Visita - PVI 06 (und) *	Poço de Visita Duplo (und) *	Chaminé de Poço de Visita - CPV 01 (und) *	Instalação e Desinstalação de Sistema de Rebaixamento de Lençol Freático por Ponteiras Filtrantes	Meses de Serviços de Drenagem	Operação de Conjunto de Ponteiras Filrantes e Bombas de Sucção para Rebaixamento de Lençol Freático até 5 m	Escoramento de Vala, Tipo Contínuo, com Profundidade de 1,5 a 3,0 m (m²) *	Escavação Mecanizada de Vala com Profundidade de 1,5 a 3,0 m (m³) *	Aterro Total (m³)
Fórmula:	BW	BX	BY	BZ	CA	CB	CC	CD	CE	CF	CG = CF x 22	CH	CI	CJ
	40	41	42	43	44	45	46	47	48		49	50	51	
CÓDIGO	**COMP068**	**COMP069**	**2003680**	**2003682**	**2003684**	**2003688**	**COMP099**	**2003714**	**COMP094**		**COMP095**	**101585**	**102281**	
VIAS														
IMPLANTAÇÃO														
AV. DOS MINÉRIOS - DOM AVELAR	5,00		2,00		6,00	4,00		12,00	930,00	5,00	110,00	1.674,01	2.020,31	839,95
RUA S.N - DOM AVELAR		8,00				5,00		5,00	490,00	4,00	88,00	1.674,01	1.297,20	399,73
RUA 03 - SÃO JORGE														
RUA DO MERCÚRIO - SÃO JORGE							10,00	10,00	1.168,00	5,00	110,00			5.406,45
AVENIDA DA ESPERANÇA - DOM AVELAR			7,00	6,00				13,00	1.124,00	3,00	66,00	1.674,01	2.061,73	1.735,04
TOTAL	**5,00**	**8,00**	**9,00**	**6,00**	**6,00**	**9,00**	**10,00**	**40,00**	**3.712,00**	**17,00**	**374,00**	**5.022,03**	**5.379,24**	**8.381,17**

Assinado por 2 pessoas: SIDCLEI TEIXEIRA MAGALHAES e MICHELE MOTA SAMPAIO LOPES
Para verificar a validade das assinaturas, acesse https://petrolina.1doc.com.br/verificacao/A6A9-1FEA-1DF9-E143 e informe o código A6A9-1FEA-1DF9-E143

PLANILHA ORÇAMENTÁRIA

OBJETO: CONTRATAÇÃO DE EMPRESA ESPECIALIZADA PARA EXECUÇÃO DE IMPLANTAÇÃO E REVITALIZAÇÃO DE PAVIMENTAÇÃO E DRENAGEM EM DIVERSAS RUAS NO MUNICÍPIO DE PETROLINA-PE

Planilhas de Referência:		
Encargos Sociais:		**BDI:**
HORISTA	114,63%	23,37%
MENSALISTA	70,67%	14,45%

DATA: OUTUBRO/2026

DRENAGEM

	Redução da Escavação Total por Envolvimento da Tubulação em Brita 02 (m³)	Reaproveitamento Lateral Empolado (m³)	Reaterro em 1° Categoria com Material de Empréstimo (m³)	Aterro Remancescente (m³)	Taxa do aterro em 1° Categoria Adquirido	Aterro em 1° Categoria com Profundidade de 1,5 a 3,0 m (m³)	Reaterro Mecanizado de Vala com Profundidade de 1,5 a 3,0 m (m³) *	Escoramento de Vala, Tipo Contínuo, com Profundidade de 3,0 a 4,5 m (m²) *	Escavação Mecanizada de Vala com Profundidade de 3,0 a 4,5 m (m³) *	Aterro Total com Profundidade de 3,0 a 4,5 m (m³)	Reaterro em 1° Categoria com Material de Empréstimo (m³)	Aterro Remancescente (m³)	Taxa do aterro em 1° Categoria Adquirido	Aterro em 1° Categoria com Profundidade de 3,0 a 4,5 m (m³)
Fórmula:	CK = BK	CL = T	CM = SE((CJ x 1,1) < CL; CJ; CL	CN = CJ - CK + CM	CO	CP = CN x CO	CQ = CM + CN - CP	CR	CS	CT	CU = SE((CT x 1,1) < CL; CT; CL	CV = CS - CU	CW	CX = CT x CW
						52		53	54					55
CÓDIGO						**COMP101**	**93369**	**101587**	**90095**		**COMP102**			**COMP102**
VIAS														
IMPLANTAÇÃO														
AV. DOS MINÉRIOS - DOM AVELAR	410,11	-	-	429,84	100%	429,84	-				-	-		
RUA S.N - DOM AVELAR	381,92	-	-	17,81	100%	17,81	-				-	-		
RUA 03 - SÃO JORGE		-	-	-		-	-				-	-		
RUA DO MERCÚRIO - SÃO JORGE		-	-	5.406,45	100%			3.577,95	8.248,16	5.406,45	-	8.248,16	100%	5.406,45
AVENIDA DA ESPERANÇA - DOM AVELAR		-	-	1.735,04	100%	1.735,04	-				-	-		
TOTAL	**792,03**	**0,00**	**0,00**	**7.589,14**	**4,00**	**2.182,69**	**0,00**	**3.577,95**	**8.248,16**	**5.406,45**	**0,00**	**8.248,16**	**1,00**	**5.406,45**

Assinado por 2 pessoas: SIDCLEI TEIXEIRA MAGALHAES e MICHELE MOTA SAMPAIO LOPES
Para verificar a validade das assinaturas, acesse https://petrolina.1doc.com.br/verificacao/A6A9-1FEA-1DF9-E143 e informe o código A6A9-1FEA-1DF9-E143

PLANILHA ORÇAMENTÁRIA

OBJETO: CONTRATAÇÃO DE EMPRESA ESPECIALIZADA PARA EXECUÇÃO DE IMPLANTAÇÃO E REVITALIZAÇÃO DE PAVIMENTAÇÃO E DRENAGEM EM DIVERSAS RUAS NO MUNICÍPIO DE PETROLINA-PE

Planilhas de Referência:		
Encargos Sociais:		**BDI:**
HORISTA	114,63%	23,37%
MENSALISTA	70,67%	14,45%

DATA: OUTUBRO/2026

DRENAGEM

	Aquisição de material de 1ª categoria de jazida para aterro (m³) Conforme Binômio	Reaterro Mecanizado de Vala com Profundidade de 3,0 a 4,5 m (m³) *	Sobra do Material Separado para Empréstimo Lateral (m³)	CTR - Solo de Esacavação (t)	Carga, manobra e descarga livre em caminhão basculante 14 m³ (m³)	Transporte com caminhão basculante de 14 m³, em revestimento primário (m³xkm)	Transporte com caminhão basculante de 14 m³, em via pavimentada (m³xkm)	Carga, manobra e descarga livre em caminhão basculante 14 m³ (t)	Transporte com caminhão basculante de 14 m³, em via pavimentada (txkm)
Fórmula:	CY = (CP + CX) x 1,25 x 1,1	CZ = CT - CX	DA = CL - CM + CU	DB = (CI - CQ + CS - CZ + DA) x 1,25 x1,5	DC =((AO x 0,088 + AQ x 0,098 + AS x 0,2145 + AU x 0,2145 + AW x 0,2415 + AY x 0,273 + BA x 0,36) x 1,10 x 1,25) + CY + BL	DD = ((AO x 0,088 + AQ x 0,098 + AS x 0,2145 + AU x 0,2145 + AW x 0,2415 + AY x 0,273 + BA x 0,36) x 1,10 x 1,25) + CY) x A + BJ x R	DE = ((((AO x 0,088 + AQ x 0,098 + AS x 0,2145 + AU x 0,2145 + AW x 0,2415 + AY x 0,273 + BA x 0,36) x 1,10 x 1,25) + CY) x B) + BJ x S + BL x G	DF = DB	DG =((I - CQ + CS - CZ + DA) x 1,25 x 1,5) x H
	56				57	58	59	60	61
CÓDIGO	**COT001**	**93373**		**COT003**	**100979**	**93592**	**95876**	**100991**	**95879**
VIAS									
IMPLANTAÇÃO									
AV. DOS MINÉRIOS - DOM AVELAR	591,03		-	3.788,08	1.199,25	181,50	17.169,77	3.788,08	105.687,47
RUA S.N - DOM AVELAR	24,49		-	2.432,25	126,50	29,09	9.564,05	2.432,25	69.075,90
RUA 03 - SÃO JORGE	-		-	-	-	-	-	-	-
RUA DO MERCÚRIO - SÃO JORGE	7.433,87	-	-	15.465,30	7.906,10	1.818,40	145.858,17	15.465,30	440.761,05
AVENIDA DA ESPERANÇA - DOM AVELAR	2.385,68		-	3.865,74	2.535,43	583,15	27.889,74	3.865,74	112.106,57
TOTAL	**10.435,07**	**0,00**	**0,00**	**25.551,38**	**11.767,27**	**2.612,14**	**200.481,73**	**25.551,38**	**727.630,99**

Assinado por 2 pessoas: SIDCLEI TEIXEIRA MAGALHAES e MICHELE MOTA SAMPAIO LOPES
Para verificar a validade das assinaturas, acesse https://petrolina.1doc.com.br/verificacao/A6A9-1FEA-1DF9-E143 e informe o código A6A9-1FEA-1DF9-E143

PLANILHA ORÇAMENTÁRIA

OBJETO: CONTRATAÇÃO DE EMPRESA ESPECIALIZADA PARA EXECUÇÃO DE IMPLANTAÇÃO E REVITALIZAÇÃO DE PAVIMENTAÇÃO E DRENAGEM EM DIVERSAS RUAS NO MUNICÍPIO DE PETROLINA-PE

Planilhas de Referência:		
Encargos Sociais:		**BDI:**
HORISTA	114,63%	23,37%
MENSALISTA	70,67%	14,45%

DATA: OUTUBRO/2026

	PAVIMENTAÇÃO													
	Largura da via (m)	Extensão da via (m)	Largura da Sarjeta (m)	Largura do passeio (m)	Esp. Passeio (m)	Esp. Sub-base (m)	Largura da sub-base (Base maior) (m) **	Largura da sub-base (Base menor) (m) **	Esp. Base (m)	Largura da base (Base maior) (m) **	Largura da base (Base menor) (m) **	Esp. Pavimento (m)	Extensão do Piso Tátil (m)	Largura do Piso Tátil (m)
Fórmula:	DH	DI	DJ	DK	DL	DM	DN	DO	DP	DQ	DR	DS	DT	DU
CÓDIGO														
VIAS														
IMPLANTAÇÃO														
AV. DOS MINÉRIOS - DOM AVELAR	12,60	696,43	0,60	2,00	0,06	0,30	13,98	13,08	0,16	13,08	12,60	0,05	1.349,71	0,25
RUA S.N - DOM AVELAR	7,00	205,92	0,60	2,00	0,06	0,15	7,90	7,45	0,15	7,45	7,00	0,05	781,39	0,25
RUA 03 - SÃO JORGE	7,00	243,73	0,60	2,00	0,06	0,15	7,90	7,45	0,15	7,45	7,00	0,05	477,32	0,25
RUA DO MERCÚRIO - SÃO JORGE	11,00	464,33	0,60	1,50	0,06	0,16	11,96	11,48	0,16	11,48	11,00	0,05	844,57	0,25
AVENIDA DA ESPERANÇA - DOM AVELAR	12,80	549,87	0,60	1,56	0,06	0,20	13,85	13,25	0,15	13,25	12,80	0,10	1.014,02	0,25
TOTAL	**50,40**	**2.160,28**	**3,00**	**9,06**	**0,30**	**0,96**	**55,59**	**52,71**	**0,77**	**52,71**	**50,40**	**0,30**	**4.467,01**	**1,25**

Assinado por 2 pessoas: SIDCLEI TEIXEIRA MAGALHAES e MICHELE MOTA SAMPAIO LOPES
Para verificar a validade das assinaturas, acesse https://petrolina.1doc.com.br/verificacao/A6A9-1FEA-1DF9-E143 e informe o código A6A9-1FEA-1DF9-E143

PLANILHA ORÇAMENTÁRIA

OBJETO: CONTRATAÇÃO DE EMPRESA ESPECIALIZADA PARA EXECUÇÃO DE IMPLANTAÇÃO E REVITALIZAÇÃO DE PAVIMENTAÇÃO E DRENAGEM EM DIVERSAS RUAS NO MUNICÍPIO DE PETROLINA-PE

Planilhas de Referência:		
Encargos Sociais:		**BDI:**
HORISTA	114,63%	23,37%
MENSALISTA	70,67%	14,45%

DATA: OUTUBRO/2026

PAVIMENTAÇÃO

	Espessura do Piso Tátil (m)	Remoção de paralelepípedo (m²)	Área de Demolição de Camada Granular (m²)	Espessura da Camada Granular (m)	Remoção de camada granular (m³)	Área de Demolição de Revestimento Asfáltico (m²)	Espessura da Demolição de Revestimento Asfáltico (m)	Remoção mecanizada de asfalto (m³)	Área de Limpa Rodas (m²)	Regularização e Compactação de Subleito (m²)	Sub-base com Solo Estabilizado (m³)	Sub-base com Rachinha (m³)	Base com Mistura Solo/Brita - 70/30 (m³)	Base com Rachão (m³)
Fórmula:	DV	DW	DX	DY	DZ = DX x DY	EA	EB	EC = EA x EB	ED	EE = ED + DI x DN	EF = (ED + DI x DO) x DM	EG = (ED +(DI x DO)) x espessura da camada	EH = (ED + (DI x DR)) x DP	EI
		62			63			64		65	66	67	68	
CÓDIGO		**COMP071**			**COMP072**			**COMP073**		**105598**	**101768**	**COMP074**	**COMP075**	**COMP103**
VIAS														
IMPLANTAÇÃO														
AV. DOS MINÉRIOS - DOM AVELAR	0,06	307,66	307,66	0,30	92,30				1.047,10	10.783,19		3.046,92	1.571,54	
RUA S.N - DOM AVELAR	0,06									1.626,77	230,12	-	216,22	
RUA 03 - SÃO JORGE	0,06								199,24	2.124,71	302,25	-	285,80	
RUA DO MERCÚRIO - SÃO JORGE	0,06								653,79	6.207,17	957,49	-	921,83	
AVENIDA DA ESPERANÇA - DOM AVELAR	0,06		7.051,85	0,35	2.468,15	7.051,85	0,10	705,18	13,51	7.629,21		1.459,86	1.057,78	
TOTAL	**0,30**	**307,66**	**7.359,51**	**0,65**	**2.560,45**	**7.051,85**	**0,10**	**705,18**	**1.913,64**	**28.371,05**	**1.489,86**	**4.506,78**	**4.053,16**	**0,00**

Assinado por 2 pessoas: SIDCLEI TEIXEIRA MAGALHAES e MICHELE MOTA SAMPAIO LOPES
Para verificar a validade das assinaturas, acesse https://petrolina.1doc.com.br/verificacao/A6A9-1FEA-1DF9-E143 e informe o código A6A9-1FEA-1DF9-E143

PLANILHA ORÇAMENTÁRIA

OBJETO: CONTRATAÇÃO DE EMPRESA ESPECIALIZADA PARA EXECUÇÃO DE IMPLANTAÇÃO E REVITALIZAÇÃO DE PAVIMENTAÇÃO E DRENAGEM EM DIVERSAS RUAS NO MUNICÍPIO DE PETROLINA-PE

Planilhas de Referência:		
Encargos Sociais:		**BDI:**
HORISTA	114,63%	23,37%
MENSALISTA	70,67%	14,45%

DATA: OUTUBRO/2026

	PAVIMENTAÇÃO														
	Aquisição de material de 1ª categoria de jazida para aterro (m³) Conforme Binômio	Aquisição de material de 1ª categoria de jazida para aterro (m³) Conforme Binômio	Aquisição de Brita 01 (ø = 19 mm) (t)	Aquisição de Brita 01 (ø = 19 mm) (m³)	Aquisição de rachinha 02 (ø até 100 mm) (t)	Aquisição de rachinha 02 (ø até 100 mm) (m³)	Aquisição de Rachão (t)	Pó de pedra posto pedreira/fornecedor, sem frete (m³)	Execução de Imprimação com Emulsão Asfáltica (EAI) (m²)	Aquisição de Emulsão Asfáltica para Imprimação (t)	Núm. De Camadas de Pinturas de Ligação C/ RR-1C (UND)	Execução de Pintura de Ligação, RR-1C (m²)	Aquisição de Emulsão Asfáltica RR-1C (t)	Capa de Rolamento, CAP 50/70 - Faixa C - DNIT (m³)
Fórmula:	EJ = EF x 1 x 1,10 x 1,25	EK = EH x 0,9627 x 1,10 x 1,25	EL = EH x 0,4126 x 1,5	EM = EH x 0,4126	EN = EG x 1,10 x 1,50	EO = EG x 1,10	EP = EI x 1,10 x 1,50	EQ = EG x 0,3	ER = DI x (DH - DJ)) + ED	ES = ER x (1,3/1000)	ET	EU = ET x (DI x (DH - DJ) + ED)	EV = EU x (0,45/1000)	EW = ER x DS
	69	70	71		72			73	74	75		76	77	78
CÓDIGO	**COT001**	**COT001A**	**COT007**		**COT006**		**COT008**	**4741**	**COMP076**	**COMP077**		**COMP026**	**COMP030**	**COMP036**
VIAS														
IMPLANTAÇÃO														
AV. DOS MINÉRIOS - DOM AVELAR	-	2.080,26	972,63	648,42	5.027,42	3.351,61	-	914,08	9.404,26	12,23	1,00	9.404,26	4,23	470,22
RUA S.N - DOM AVELAR	316,41	286,21	133,82	89,21	-	-	-	-	1.317,89	1,71	1,00	1.317,89	0,59	65,89
RUA 03 - SÃO JORGE	415,60	378,32	176,88	117,92	-	-	-	-	1.759,11	2,29	1,00	1.759,11	0,79	87,96
RUA DO MERCÚRIO - SÃO JORGE	1.316,54	1.220,23	570,52	380,35	-	-	-	-	5.482,82	7,13	1,00	5.482,82	2,47	274,14
AVENIDA DA ESPERANÇA - DOM AVELAR	-	1.400,20	654,66	436,44	2.408,77	1.605,85	-	437,96	6.721,93	8,74	2,00	13.443,85	6,05	672,19
TOTAL	**2.048,55**	**5.365,22**	**2.508,50**	**1.672,34**	**7.436,19**	**4.957,46**	**0,00**	**1.352,03**	**24.686,01**	**32,09**	**6,00**	**31.407,93**	**14,13**	**1.570,40**

Assinado por 2 pessoas: SIDCLEI TEIXEIRA MAGALHAES e MICHELE MOTA SAMPAIO LOPES
Para verificar a validade das assinaturas, acesse https://petrolina.1doc.com.br/verificacao/A6A9-1FEA-1DF9-E143 e informe o código A6A9-1FEA-1DF9-E143

PLANILHA ORÇAMENTÁRIA

OBJETO: CONTRATAÇÃO DE EMPRESA ESPECIALIZADA PARA EXECUÇÃO DE IMPLANTAÇÃO E REVITALIZAÇÃO DE PAVIMENTAÇÃO E DRENAGEM EM DIVERSAS RUAS NO MUNICÍPIO DE PETROLINA-PE

Planilhas de Referência:		
Encargos Sociais:		**BDI:**
HORISTA	114,63%	23,37%
MENSALISTA	70,67%	14,45%

DATA: OUTUBRO/2026

PAVIMENTAÇÃO

	Aquisição de CAP 50/70 (t)	Transporte de material asfáltico (Refinaria - PAVCON) (txkm)	Transporte de material asfáltico (PAVCON - Via) (txkm)	Remoção de árvores (und) *	CTR - Resíduos Cimentícios e de Demolição (t)	CTR - Solo de Escavação (t)	Carga, manobra e descarga livre em caminhão basculante 14 m³ (m³) ****	Transporte com caminhão basculante de 14 m³, via pavimentada (m³xkm)	Transporte com caminhão basculante de 14 m³, via pavimentada (m³xkm)	Carga, manobra e descarga livre em caminhão basculante 14 m³ (t)	Transporte com caminhão basculante de 14 m³, em via pavimentada (txkm)
Fórmula:	EX = EW x 2,5664 x 5,545%	EY = ES x M + EV x O + EX x N	EZ = (EV + ES) x L	FA	FB = DW x 0,1276 x 2,4 + FA x 3,41 x 0,094925 + x 1,5	FC = DZ x 1,5	FD = (EJ + EK + (EL/1,5) + (EN/1,5) + (EP/1,5) + EQ) + (EW x 2,5664 x (0,02701 x 1,25 + 0,42634 + 0,03215 + 0,33631))	FE = 0 x 0,23) + (2080,26 x 0,12) + ((0/1,5) x) + (470,22 x 2,5664 x (0,02701 x 1,25 x 1,68))	FF = EJ x B + EK x D + (EL/1,5) x G) + (EN/1,5) x P) + (EP/1,5) x S + EQ x G	FG = FB + FC	FH = (FB + FC) x H + EW x 2,5664 x L
	79	80	81	82			83	84	85	86	87
CÓDIGO	**COMP032**	**102331**	**102332**	**98531**	**COT002**	**COT003**	**100979**	**93592**	**95876**	**100991**	**95879**
VIAS											
IMPLANTAÇÃO											
AV. DOS MINÉRIOS - DOM AVELAR	66,92	59.507,98	353,84	9,00	97,13	138,45	7.994,25	318,08	158.199,45	235,58	32.518,31
RUA S.N - DOM AVELAR	9,38	8.338,70	50,74	2,00	0,65	-	831,95	116,71	13.428,23	0,65	3.738,84
RUA 03 - SÃO JORGE	12,52	11.130,49	71,73	4,00	1,29	-	1.098,88	153,79	18.862,93	1,29	5.296,92
RUA DO MERCÚRIO - SÃO JORGE	39,01	34.691,51	208,21	8,00	2,59	-	3.500,05	489,13	56.437,57	2,59	15.340,95
AVENIDA DA ESPERANÇA - DOM AVELAR	95,66	81.290,31	314,99	3,00	1.058,75	3.702,22	5.309,82	265,86	91.786,61	4.760,97	193.218,31
TOTAL	**223,49**	**194.958,99**	**999,50**	**26,00**	**1.160,41**	**3.840,67**	**18.734,95**	**1.343,58**	**338.714,78**	**5.001,08**	**250.113,33**

Assinado por 2 pessoas: SIDCLEI TEIXEIRA MAGALHAES e MICHELE MOTA SAMPAIO LOPES
Para verificar a validade das assinaturas, acesse https://petrolina.1doc.com.br/verificacao/A6A9-1FEA-1DF9-E143 e informe o código A6A9-1FEA-1DF9-E143

PLANILHA ORÇAMENTÁRIA

OBJETO: CONTRATAÇÃO DE EMPRESA ESPECIALIZADA PARA EXECUÇÃO DE IMPLANTAÇÃO E REVITALIZAÇÃO DE PAVIMENTAÇÃO E DRENAGEM EM DIVERSAS RUAS NO MUNICÍPIO DE PETROLINA-PE

Planilhas de Referência:		
Encargos Sociais:		**BDI:**
HORISTA	114,63%	23,37%
MENSALISTA	70,67%	14,45%

DATA: OUTUBRO/2026

PASSEIO

	Área de Passeio a Demolir (m²)	Demolição de Passeio (m³)	CTR - Resíduos Cimentícios e de Demolição (t)	Regularização e Compactação de Subleito (m²)	Adicionais ao Passeio (m²)	Descontos do Passeio (Meio-fio, rampas e piso tátil) (m²)	Passeio de concreto moldado in loco, espessura 6 cm (m³)	Concreto Usinado C25 (m³)	Rampa para acesso de P.N.E. em concreto Fck = 20 Mpa (und)	Concreto Usinado C20 (m³)	Pintura de Sinalização Horizontal para Rampa de Acessibilidade (und)	Piso Tatil Direcional/Alerta, Concreto, Amarelo, 25x25 cm (m²)	Fornecimento de Piso tátil 25x25 cm (m²)	Carga, manobra e descarga livre em caminhão basculante 14 m³ (t)
Fórmula:	FI	FJ = FI x 0,6 x DL	FK = FJ x 1,5	FL	FM	FN	FO = (FL + FM) x DL - FN x DL	FP = FO x 1,2315	FQ	FR = FQ x 0,8775	FS = FQ	FT = DT x DU	FU = FT x 1,05	FV = FJ x 1,5
		88		89			90	91	92	93	94	95	96	97
CÓDIGO		**104789**	**COT002**	**COMP078**			**COMP079**	**38408**	**COMP080**	**39849**	**COMP081**	**COMP082**	**9758**	**100991**
VIAS														
IMPLANTAÇÃO														
AV. DOS MINÉRIOS - DOM AVELAR	991,97	35,72	53,58	3.798,00		802,83	179,71	221,32	14,00	12,29	14,00	337,43	354,30	53,58
RUA S.N - DOM AVELAR	336,12	12,10	18,15	940,73	139,45	468,72	36,69	45,18	4,00	3,51	4,00	195,35	205,12	18,15
RUA 03 - SÃO JORGE	814,30	29,31	43,97	686,38		278,70	24,46	30,12	6,00	5,27	6,00	119,33	125,30	43,97
RUA DO MERCÚRIO - SÃO JORGE	1.174,68	42,29	63,43	992,20		430,18	33,72	41,53	10,00	8,78	10,00	211,14	221,70	63,43
AVENIDA DA ESPERANÇA - DOM AVELAR	2.135,32	76,88	115,32	842,95		70,25	46,37	57,11	12,00	10,53	12,00	253,51	266,19	115,32
TOTAL	**5.452,40**	**196,30**	**294,46**	**7.260,26**	**139,45**	**2.050,68**	**320,95**	**395,26**	**46,00**	**40,37**	**46,00**	**1.116,76**	**1.172,60**	**294,46**

Assinado por 2 pessoas: SIDCLEI TEIXEIRA MAGALHAES e MICHELE MOTA SAMPAIO LOPES
Para verificar a validade das assinaturas, acesse https://petrolina.1doc.com.br/verificacao/A6A9-1FEA-1DF9-E143 e informe o código A6A9-1FEA-1DF9-E143

PLANILHA ORÇAMENTÁRIA

OBJETO: CONTRATAÇÃO DE EMPRESA ESPECIALIZADA PARA EXECUÇÃO DE IMPLANTAÇÃO E REVITALIZAÇÃO DE PAVIMENTAÇÃO E DRENAGEM EM DIVERSAS RUAS NO MUNICÍPIO DE PETROLINA-PE

Planilhas de Referência:		
Encargos Sociais:		**BDI:**
HORISTA	114,63%	23,37%
MENSALISTA	70,67%	14,45%

DATA: OUTUBRO/2026	**PASSEIO**	**SINALIZAÇÃO**										**SERVIÇOS GERAIS**	
	Transporte com caminhão basculante de 14 m³, em via pavimentada (txkm)	Tela Tapume com Suporte a Cada 2,00 m (m)	Largura da intervenção	Extensão da intervenção	Placa de Regulamentação L = 0,25 m (und)	Placa de Regulamentação Ø = 0,50 m (und)	Placa de Regulamentação L = 0,50 m (und)	Placa para Identificação NR de Rua, 45 x 25 cm (und)	Suporte Metálico DN 50 mm para Placa de Sinalização (und)	Pintura de faixa com tinta acrílica - espessura de 0,4 mm (m²)	Pintura de Meio-fio com Tinta a Base de Água (m)	Conserto de ramais prediais de esgoto danificados durante execução das obas. (und)	Conserto de ramais prediais de água danificados durante execução das obas. (und)
Fórmula:	FW = FV x H	FX = 2 x (FY + FZ)	FY	FZ	GA	GB	GC	GD	GE = GA + GB + GC + (GD/2)	GF	GG = AH + AJ	GH	GI
	98	99			100	101	102	103	104	105	106	107	108
CÓDIGO	**95879**	**COMP083**			**5213444**	**COMP085**	**COMP086**	**COMP087**	**COMP088**	**5213400**	**102498**	**COMP089**	**COMP090**
VIAS													
IMPLANTAÇÃO													
AV. DOS MINÉRIOS - DOM AVELAR	1.494,89	1.429,12	14,56	700,00		8,00	10,00	4,00	20,00	491,98	2.714,77	5,00	10,00
RUA S.N - DOM AVELAR	515,48	426,22	7,20	205,91	1,00	2,00	1,00	4,00	6,00	62,17	410,69	5,00	10,00
RUA 03 - SÃO JORGE	1.270,80	512,71	7,00	249,35	1,00	2,00	3,00	4,00	8,00	82,61	498,69	5,00	10,00
RUA DO MERCÚRIO - SÃO JORGE	1.807,84	959,95	11,00	468,98	2,00	4,00	1,00	4,00	9,00	115,51	1.065,10	5,00	10,00
AVENIDA DA ESPERANÇA - DOM AVELAR	3.344,28	1.138,80	14,40	555,00	2,00	4,00	2,00	4,00	10,00	302,55	2.175,45	5,00	10,00
TOTAL	**8.433,29**	**4.466,80**	**54,16**	**2.179,24**	**6,00**	**20,00**	**17,00**	**20,00**	**53,00**	**1.054,82**	**6.864,70**	**25,00**	**50,00**

Assinado por 2 pessoas: SIDCLEI TEIXEIRA MAGALHAES e MICHELE MOTA SAMPAIO LOPES
Para verificar a validade das assinaturas, acesse https://petrolina.1doc.com.br/verificacao/A6A9-1FEA-1DF9-E143 e informe o código A6A9-1FEA-1DF9-E143

PETROLINA PREFEITURA | SECRETARIA DE INFRAESTRUTURA E MOBILIDADE

MAPA DE COTAÇÕES

CÓDIGO	FONTE	DESCRIÇÃO	UND	FORNECEDOR 1	FORNECEDOR 2	FORNECEDOR 3	PREÇO ADOTADO	PREÇO 1	PREÇO 2	PREÇO 3
COT001	COTAÇÃO	AQUISIÇÃO DE MATERIAL DE 1ª CATEGORIA DE JAZIDA PARA ATERRO (OBS: CAPACIDADE DE SUPORTE : MATERIAL PARA CORPO DE ATERRO: ISC ≥ 2% E EXPANSÃO ≤ 4%, CAMADA FINAL ISC ≥ ISC DE PROJETO E EXPANSÃO ≤ 2%) - CONFORME MÉTODO DNER-ME 049/94. (SEM CARGA E TRANSPORTE)	M3	Grupo FC - São Francisco Mineração CNPJ: 17.172.603/0001-73 Endereço: Estrada da Tapera, 40 - CXPST 27, Zona Rural - Petrolina Email: sfm.vendas@grupocf.eng.br Telefone: (87) 98113-3360 Data: 18/09/2026	Jazida Dom Miguel CNPJ: 31.071.169/0001-66 Endereço: BR-428 N500, Zona Rural - Petrolina Contato: Mario Henrique Email: dommiguelareias@gmail.com Data: 18/09/2026	Ouro do Vale Mineração CNPJ: 46.983.735/0001-83 Endereço: Sítio Poço do Mocó, S/N, Zona Rural, Petrolina/PE Contato: Francisco Telefone: (87) 99811-3985 Data: 18/09/2026	**R$ 19,6500**	19,6500	25,0000	28,0000
Aquisição em conformidade com o binômio de Aquisição e Transporte do Material										
COT001A	COTAÇÃO	AQUISIÇÃO DE MATERIAL DE 1ª CATEGORIA DE JAZIDA PARA ATERRO (OBS: CAPACIDADE DE SUPORTE : MATERIAL PARA CORPO DE ATERRO: ISC ≥ 2% E EXPANSÃO ≤ 4%, CAMADA FINAL ISC ≥ ISC DE PROJETO E EXPANSÃO ≤ 2%) - CONFORME MÉTODO DNER-ME 049/94. (SEM CARGA E TRANSPORTE)	M3	Grupo FC - São Francisco Mineração CNPJ: 17.172.603/0001-73 Endereço: Estrada da Tapera, 40 - CXPST 27, Zona Rural - Petrolina Email: sfm.vendas@grupocf.eng.br Telefone: (87) 98113-3360 Data: 18/09/2026	Jazida Dom Miguel CNPJ: 31.071.169/0001-66 Endereço: BR-428 N500, Zona Rural - Petrolina Contato: Mario Henrique Email: dommiguelareias@gmail.com Data: 18/09/2026	Ouro do Vale Mineração CNPJ: 46.983.735/0001-83 Endereço: Sítio Poço do Mocó, S/N, Zona Rural, Petrolina/PE Contato: Francisco Telefone: (87) 99811-3985 Data: 18/09/2026	**R$ 25,0000**	19,6500	25,0000	28,0000
Aquisição na Jazida Dom Miguel em conformidade com Ensaio do Material ser o único aprovado para a execução de bases e misturas solo-brita										
COT004	COTAÇÃO	AQUISIÇÃO DE BGS (BRITA GRADUADA SIMPLES) (SEM CARGA E TRANSPORTE)	T	Quality Brita CNPJ: 07.208.897/0001-92 Endereço: BR-428, km 169, Zona Rural - Petrolina Contato: Renata Modesto Email: qualitybrita@outlook.com Data: 17/09/2026	SENNA EXTRAÇÃO E COMÉRCIO DE BRITA LTDA CNPJ: 08.418.153/0001-65 Endereço: Av. irmã Dulce, 959 - Alto da Aliança, Juazeiro - Ba CEP: 48909-241 Email: diskareia03@outlook.com Telefone: (87) 98844-3698 Data: 29/04/2026	POLIMIX CONCRETO LTDA / PX – MPT CNPJ: 29.067.113/0366-20 Endereço:SÍTIO LAGOA DA EMA, S/N, FAZENDA PAPAGAIO, SANTANA DO SOBRADO CASA NOVA, BA, CEP: 47.300-000. Contato: Matheus Moreno Telefone: (87) 98814-0552 Data: 17/09/2026	**R$ 55,0000**	55,0000	144,0000	55,0000
Aquisição em conformidade com o binômio de Aquisição e Transporte do Material										
COT005	COTAÇÃO	AQUISIÇÃO DE RACHINHA 01 (Ø ATÉ 200 MM)	T	Quality Brita CNPJ: 07.208.897/0001-92 Endereço: BR-428, km 169, Zona Rural - Petrolina Contato: Renata Modesto Email: qualitybrita@outlook.com Data: 17/09/2026		POLIMIX CONCRETO LTDA / PX – MPT CNPJ: 29.067.113/0366-20 Endereço:SÍTIO LAGOA DA EMA, S/N, FAZENDA PAPAGAIO, SANTANA DO SOBRADO CASA NOVA, BA, CEP: 47.300-000. Contato: Matheus Moreno Telefone: (87) 98814-0552 Data: 17/09/2026	**R$ 60,0000**	60,0000		55,0000
Aquisição em conformidade com o binômio de Aquisição e Transporte do Material										
COT006	COTAÇÃO	AQUISIÇÃO DE RACHINHA 02 (Ø ATÉ 100 MM)	T	Quality Brita CNPJ: 07.208.897/0001-92 Endereço: BR-428, km 169, Zona Rural - Petrolina Contato: Renata Modesto Email: qualitybrita@outlook.com Data: 17/09/2026		POLIMIX CONCRETO LTDA / PX – MPT CNPJ: 29.067.113/0366-20 Endereço:SÍTIO LAGOA DA EMA, S/N, FAZENDA PAPAGAIO, SANTANA DO SOBRADO CASA NOVA, BA, CEP: 47.300-000. Contato: Matheus Moreno Telefone: (87) 98814-0552 Data: 17/09/2026	**R$ 60,0000**	60,0000		55,0000
Aquisição em conformidade com o binômio de Aquisição e Transporte do Material										
COT007	COTAÇÃO	AQUISIÇÃO DE BRITA 01 (Ø = 19 MM)	T	Quality Brita CNPJ: 07.208.897/0001-92 Endereço: BR-428, km 169, Zona Rural - Petrolina Contato: Renata Modesto Email: qualitybrita@outlook.com Data: 17/09/2026	Grupo FC - São Francisco Mineração CNPJ: 17.172.603/0001-73 Endereço: Estrada da Tapera, 40 - CXPST 27, Zona Rural - Petrolina Email: sfm.vendas@grupocf.eng.br Telefone: (87) 98113-3360 Data: 18/09/2026	POLIMIX CONCRETO LTDA / PX – MPT CNPJ: 29.067.113/0366-20 Endereço:SÍTIO LAGOA DA EMA, S/N, FAZENDA PAPAGAIO, SANTANA DO SOBRADO CASA NOVA, BA, CEP: 47.300-000. Contato: Matheus Moreno Telefone: (87) 98814-0552 Data: 17/09/2026	**R$ 60,0000**	60,0000	0,0000	63,0000
Aquisição em conformidade com o binômio de Aquisição e Transporte do Material										
COT008	COTAÇÃO	AQUISIÇÃO DE RACHÃO	M3	SINAPI PE INSUMO 4730 (101,84 R$/m³ = 67,89 R$/t) Dens. 1,5t/m³ Data: 18/09/2026	Quality Brita CNPJ: 07.208.897/0001-92 Endereço: BR-428, km 169, Zona Rural - Petrolina Contato: Renata Modesto Email: qualitybrita@outlook.com Data: 17/09/2026	POLIMIX CONCRETO LTDA / PX – MPT CNPJ: 29.067.113/0366-20 Endereço:SÍTIO LAGOA DA EMA, S/N, FAZENDA PAPAGAIO, SANTANA DO SOBRADO CASA NOVA, BA, CEP: 47.300-000. Contato: Matheus Moreno Telefone: (87) 98814-0552 Data: 17/09/2026	**R$ 101,8400**	101,8400	108,0000	82,5000
Aquisição em conformidade com o binômio de Aquisição e Transporte do Material										

Assinado por 2 pessoas: SIDCLEI TEIXEIRA MAGALHAES e MICHELE MOTA SAMPAIO LOPES
Para verificar a validade das assinaturas, acesse https://petrolina.1doc.com.br/verificacao/A6A9-1FEA-1DF9-E143 e informe o código A6A9-1FEA-1DF9-E143

BINÔMIO

LOCALIZAÇÃO: AV. DOS MINÉRIOS, DOM AVELAR, PETROLINA-PE

Planilhas de Referência:	Encargos Sociais:	BDI:
SINAPI SERVIÇOS E INSUMOS NÃO DESONERADOS DE SETEMBRO DE 2026; DNIT/SICRO JULHO 2026; ANP AGOSTO 2026; ORSE AGOSTO 2026 E COMPESA 2023.1		23,37% 14,45%

DATA: OUTUBRO/2026

MATERIAL DE 1ª CATEGORIA

1	CÓDIGO	MATERIAL DE 1ª CATEGORIA - GRUPO FC - SÃO FRANCISCO MINERAÇÃO - JAZIDA PORTO DA ILHA	UNIDADE	QUANT.	PREÇO UNITÁRIO S/BDI	PREÇO UNITÁRIO C/BDI	PREÇO TOTAL (R$)
1.1	COT001	AQUISIÇÃO DE MATERIAL DE 1ª CATEGORIA	M3	1,00	R$ 19,65	R$ 22,49	R$ 22,49
1.2	93592	TRANSPORTE COM CAMINHÃO BASCULANTE DE 14 M³, EM VIA URBANA EM REVESTIMENTO PRIMÁRIO (UNIDADE: M3XKM). AF_02/2026	M3XKM	0,23	R$ 2,79	R$ 3,44	R$ 0,79
1.3	95876	TRANSPORTE COM CAMINHÃO BASCULANTE DE 14 M³, EM VIA URBANA PAVIMENTADA, DMT ATÉ 30 KM (UNIDADE: M3XKM). AF_02/2026	M3XKM	11,00	R$ 2,54	R$ 3,13	R$ 34,43
		MATERIAL DE 1ª CATEGORIA - GRUPO FC - SÃO FRANCISCO MINERAÇÃO - JAZIDA PORTO DA ILHA					**R$ 57,71**

obs.: Distância da Jazida - Via = 11,23 km

Preço Cotado no dia 18/09/2026
Preço Adotado = 19,65 R$/m3

1	CÓDIGO	MATERIAL DE 1ª CATEGORIA - DOM MIGUEL	UNIDADE	QUANT.	PREÇO UNITÁRIO S/BDI	PREÇO UNITÁRIO C/BDI	PREÇO TOTAL (R$)
1.1	COT001	AQUISIÇÃO DE MATERIAL DE 1ª CATEGORIA	M3	1,00	R$ 25,00	R$ 28,61	R$ 28,61
1.2	93592	TRANSPORTE COM CAMINHÃO BASCULANTE DE 14 M³, EM VIA URBANA EM REVESTIMENTO PRIMÁRIO (UNIDADE: M3XKM). AF_02/2026	M3XKM	0,12	R$ 2,79	R$ 3,44	R$ 0,41
1.3	95876	TRANSPORTE COM CAMINHÃO BASCULANTE DE 14 M³, EM VIA URBANA PAVIMENTADA, DMT ATÉ 30 KM (UNIDADE: M3XKM). AF_02/2026	M3XKM	25,20	R$ 2,54	R$ 3,13	R$ 78,88
		MATERIAL DE 1ª CATEGORIA - DOM MIGUEL					**R$ 107,90**

obs.: Distância da Jazida - Via = 25,32 km

Preço Cotado no dia 18/09/2026
Preço Adotado = 25,00 R$/m3
Aquisição do material de 1° categoria junto à Jazida Dom Miguel para mistura solo brita uma vez que, realizados os ensaios, fora a única cujo material foi aprovado.

1	CÓDIGO	MATERIAL DE 1ª CATEGORIA - OURO DO VALE MINERAÇÃO	UNIDADE	QUANT.	PREÇO UNITÁRIO S/BDI	PREÇO UNITÁRIO C/BDI	PREÇO TOTAL (R$)
1.1	COT001	AQUISIÇÃO DE MATERIAL DE 1ª CATEGORIA	M3	1,00	R$ 28,00	R$ 32,05	R$ 32,05
1.2	93592	TRANSPORTE COM CAMINHÃO BASCULANTE DE 14 M³, EM VIA URBANA EM REVESTIMENTO PRIMÁRIO (UNIDADE: M3XKM). AF_02/2026	M3XKM	4,45	R$ 2,79	R$ 3,44	R$ 15,31
1.3	95876	TRANSPORTE COM CAMINHÃO BASCULANTE DE 14 M³, EM VIA URBANA PAVIMENTADA, DMT ATÉ 30 KM (UNIDADE: M3XKM). AF_02/2026	M3XKM	14,20	R$ 2,54	R$ 3,13	R$ 44,45
		MATERIAL DE 1ª CATEGORIA - OURO DO VALE MINERAÇÃO					**R$ 91,80**

obs.: Distância da Jazida - Via = 18,65 km

Preço Cotado no dia 18/09/2026
Preço Adotado = 28,00 R$/m3

1	CÓDIGO	MATERIAL DE 1ª CATEGORIA - SINAPI	UNIDADE	QUANT.	PREÇO UNITÁRIO S/BDI	PREÇO UNITÁRIO C/BDI	PREÇO TOTAL (R$)
1.1	368	AREIA PARA ATERRO - POSTO JAZIDA/FORNECEDOR (RETIRADO NA JAZIDA, SEM TRANSPORTE)	M3	1,00	R$ 70,00	R$ 80,12	R$ 80,12
1.2	93592	TRANSPORTE COM CAMINHÃO BASCULANTE DE 14 M³, EM VIA URBANA EM REVESTIMENTO PRIMÁRIO (UNIDADE: M3XKM). AF_02/2026	M3XKM	0,23	R$ 2,79	R$ 3,44	R$ 0,79
1.2	95876	TRANSPORTE COM CAMINHÃO BASCULANTE DE 14 M³, EM VIA URBANA PAVIMENTADA, DMT ATÉ 30 KM (UNIDADE: M3XKM). AF_02/2026	M3XKM	11,00	R$ 2,54	R$ 3,13	R$ 34,43
		MATERIAL DE 1ª CATEGORIA - SINAPI					**R$ 115,34**

obs.: Distância da Jazida - Via = 11,23 km, utilizada a menor distância cotada como referência

Preço SINAPI ISD PE 07/2026
Preço Adotado = 75,00 R$/m3

		PREÇO ADOTADO					**R$ 57,71**

Assinado por 2 pessoas: SIDCLEI TEIXEIRA MAGALHAES e MICHELE MOTA SAMPAIO LOPES
Para verificar a validade das assinaturas, acesse https://petrolina.1doc.com.br/verificacao/A6A9-1FEA-1DF9-E143 e informe o código A6A9-1FEA-1DF9-E143

BINÔMIO		
LOCALIZAÇÃO: AV. DOS MINÉRIOS, DOM AVELAR, PETROLINA-PE		
Planilhas de Referência:	**Encargos Sociais:**	**BDI:**
SINAPI SERVIÇOS E INSUMOS NÃO DESONERADOS DE SETEMBRO DE 2026; DNIT/SICRO JULHO 2026; ANP AGOSTO 2026; ORSE AGOSTO 2026 E COMPESA 2023.1		23,37% 14,45%
		DATA: OUTUBRO/2026

RACHINHA

1	CÓDIGO	RACHINHA - QUALITY BRITA	UNIDADE	QUANT.	PREÇO UNITÁRIO S/BDI	PREÇO UNITÁRIO C/BDI	PREÇO TOTAL (R$)
1.1	COT006	AQUISIÇÃO DE RACHINHA	T	1,00	R$ 60,00	R$ 68,67	R$ 68,67
1.2	95879	TRANSPORTE COM CAMINHÃO BASCULANTE DE 14 M³, EM VIA URBANA PAVIMENTADA, DMT ATÉ 30 KM (UNIDADE: TXKM). AF_02/2026	TXKM	20,70	R$ 1,69	R$ 2,08	R$ 43,06
		RACHINHA - QUALITY BRITA					**R$ 111,73**

obs.: Distância da Jazida - Via = 20,7 km

Preço Cotado no dia 17/09/2026
Preço Adotado = 60,00 R$/T

1	CÓDIGO	RACHINHA - POLIMIX CONCRETO	UNIDADE	QUANT.	PREÇO UNITÁRIO S/BDI	PREÇO UNITÁRIO C/BDI	PREÇO TOTAL (R$)
1.1	COT006	AQUISIÇÃO DE RACHINHA	T	1,00	R$ 55,00	R$ 62,95	R$ 62,95
1.2	93598	TRANSPORTE COM CAMINHÃO BASCULANTE DE 14 M³, EM VIA URBANA EM REVESTIMENTO PRIMÁRIO (UNIDADE: TXKM). AF_02/2026	TXKM	2,54	R$ 1,86	R$ 2,29	R$ 5,82
1.3	95879	TRANSPORTE COM CAMINHÃO BASCULANTE DE 14 M³, EM VIA URBANA PAVIMENTADA, DMT ATÉ 30 KM (UNIDADE: TXKM). AF_02/2026	TXKM	39,90	R$ 1,69	R$ 2,08	R$ 82,99
		RACHINHA - POLIMIX CONCRETO					**R$ 151,76**

obs.: Distância do fornecedor - Via = 42,44 km

Preço Cotado no dia 17/09/2026
Preço Adotado = 55,00 R$/T

		PREÇO ADOTADO					**R$ 111,73**

BRITA 01

1	CÓDIGO	BRITA 01 - QUALITY BRITA	UNIDADE	QUANT.	PREÇO UNITÁRIO S/BDI	PREÇO UNITÁRIO C/BDI	PREÇO TOTAL (R$)
1.1	COT007	AQUISIÇÃO DE BRITA 01	T	1,00	R$ 60,00	R$ 68,67	R$ 68,67
1.2	95879	TRANSPORTE COM CAMINHÃO BASCULANTE DE 14 M³, EM VIA URBANA PAVIMENTADA, DMT ATÉ 30 KM (UNIDADE: TXKM). AF_02/2026	TXKM	20,70	R$ 1,69	R$ 2,08	R$ 43,06
		BRITA 01 - QUALITY BRITA					**R$ 111,73**

obs.: Distância da Jazida - Via = 20,7 km

Preço Cotado no dia 17/09/2026
Preço Adotado = 60,00 R$/T

1	CÓDIGO	BRITA 01 - GRUPO FC - SÃO FRANCISCO MINERAÇÃO	UNIDADE	QUANT.	PREÇO UNITÁRIO S/BDI	PREÇO UNITÁRIO C/BDI	PREÇO TOTAL (R$)
1.1	COT007	AQUISIÇÃO DE BRITA 01	T	1,00	R$ 87,63	R$ 100,29	R$ 100,29
1.2	93598	TRANSPORTE COM CAMINHÃO BASCULANTE DE 14 M³, EM VIA URBANA EM REVESTIMENTO PRIMÁRIO (UNIDADE: TXKM). AF_02/2026	TXKM	1,68	R$ 1,86	R$ 2,29	R$ 3,85
1.2	95879	TRANSPORTE COM CAMINHÃO BASCULANTE DE 14 M³, EM VIA URBANA PAVIMENTADA, DMT ATÉ 30 KM (UNIDADE: TXKM). AF_02/2026	TXKM	10,30	R$ 1,69	R$ 2,08	R$ 21,42
		BRITA 01 - GRUPO FC - SÃO FRANCISCO MINERAÇÃO					**R$ 125,56**

obs.: Distância da Jazida - Via = 11,98 km

Preço Cotado no dia 18/09/2026
Preço Adotado = 131,45 R$/m3 / 1,5 t/m³ = 87,63 R$/t

1	CÓDIGO	BRITA 01 - POLIMIX CONCRETO	UNIDADE	QUANT.	PREÇO UNITÁRIO S/BDI	PREÇO UNITÁRIO C/BDI	PREÇO TOTAL (R$)
1.1	COT007	AQUISIÇÃO DE BRITA 01	T	1,00	R$ 63,00	R$ 72,10	R$ 72,10
1.2	93598	TRANSPORTE COM CAMINHÃO BASCULANTE DE 14 M³, EM VIA URBANA EM REVESTIMENTO PRIMÁRIO (UNIDADE: TXKM). AF_02/2026	TXKM	2,54	R$ 1,86	R$ 2,29	R$ 5,82
1.3	95879	TRANSPORTE COM CAMINHÃO BASCULANTE DE 14 M³, EM VIA URBANA PAVIMENTADA, DMT ATÉ 30 KM (UNIDADE: TXKM). AF_02/2026	TXKM	39,90	R$ 1,69	R$ 2,08	R$ 82,99
		BRITA 01 - POLIMIX CONCRETO					**R$ 160,91**

obs.: Distância da Jazida - Via = 42,44 km

Preço Cotado no dia 17/09/2026
Preço Adotado = 63,00 R$/T

		PREÇO ADOTADO					**R$ 111,73**

Assinado por 2 pessoas: SIDCLEI TEIXEIRA MAGALHAES e MICHELE MOTA SAMPAIO LOPES
Para verificar a validade das assinaturas, acesse https://petrolina.1doc.com.br/verificacao/A6A9-1FEA-1DF9-E143 e informe o código A6A9-1FEA-1DF9-E143

BINÔMIO		
LOCALIZAÇÃO: AV. DOS MINÉRIOS, DOM AVELAR, PETROLINA-PE		
Planilhas de Referência:	**Encargos Sociais:**	**BDI:**
SINAPI SERVIÇOS E INSUMOS NÃO DESONERADOS DE SETEMBRO DE 2026; DNIT/SICRO JULHO 2026; ANP AGOSTO 2026; ORSE AGOSTO 2026 E COMPESA 2023.1		23,37% 14,45%
		DATA: OUTUBRO/2026

RACHÃO

1	CÓDIGO	RACHÃO - SINAPI	UNIDADE	QUANT.	PREÇO UNITÁRIO S/BDI	PREÇO UNITÁRIO C/BDI	PREÇO TOTAL (R$)
1.1	4730	PEDRA DE MAO OU PEDRA RACHAO PARA ARRIMO/FUNDACAO (POSTO PEDREIRA/FORNECEDOR, SEM FRETE)	M3	1,00	R$ 101,84	R$ 116,56	R$ 116,56
1.2	93592	TRANSPORTE COM CAMINHÃO BASCULANTE DE 14 M³, EM VIA URBANA EM REVESTIMENTO PRIMÁRIO (UNIDADE: M3XKM). AF_02/2026	M3XKM	0,00	R$ 2,79	R$ 3,44	R$ -
1.3	95876	TRANSPORTE COM CAMINHÃO BASCULANTE DE 14 M³, EM VIA URBANA PAVIMENTADA, DMT ATÉ 30 KM (UNIDADE: M3XKM). AF_02/2026	M3XKM	20,70	R$ 2,54	R$ 3,13	R$ 64,79
RACHÃO - SINAPI							**R$ 181,35**

obs.: Distância da Jazida - Via = 20,7 km

Preço Cotado no dia 29/04/2026
Preço Adotado = 55,00 R$/T

1	CÓDIGO	RACHÃO - POLIMIX CONCRETO	UNIDADE	QUANT.	PREÇO UNITÁRIO S/BDI	PREÇO UNITÁRIO C/BDI	PREÇO TOTAL (R$)
1.1	COT009	AQUISIÇÃO DE RACÃO	M3	1,00	R$ 82,50	R$ 94,42	R$ 94,42
1.2	93592	TRANSPORTE COM CAMINHÃO BASCULANTE DE 14 M³, EM VIA URBANA EM REVESTIMENTO PRIMÁRIO (UNIDADE: M3XKM). AF_02/2026	M3XKM	2,54	R$ 2,79	R$ 3,44	R$ 8,74
1.3	95876	TRANSPORTE COM CAMINHÃO BASCULANTE DE 14 M³, EM VIA URBANA PAVIMENTADA, DMT ATÉ 30 KM (UNIDADE: M3XKM). AF_02/2026	M3XKM	39,90	R$ 2,54	R$ 3,13	R$ 124,89
RACHÃO - POLIMIX CONCRETO							**R$ 228,04**

obs.: Distância do fornecedor - Via = 42,44 km

Preço Cotado no dia 29/04/2026
Preço Adotado = 55,00 R$/T

1	CÓDIGO	RACHÃO - QUALITY	UNIDADE	QUANT.	PREÇO UNITÁRIO S/BDI	PREÇO UNITÁRIO C/BDI	PREÇO TOTAL (R$)
1.1	COT009	AQUISIÇÃO DE RACÃO	M3	1,00	R$ 108,00	R$ 123,61	R$ 123,61
1.3	95876	TRANSPORTE COM CAMINHÃO BASCULANTE DE 14 M³, EM VIA URBANA PAVIMENTADA, DMT ATÉ 30 KM (UNIDADE: M3XKM). AF_02/2026	M3XKM	20,70	R$ 2,54	R$ 3,13	R$ 64,79
RACHÃO - QUALITY							**R$ 188,40**

obs.: Distância do fornecedor - Via = 20,7 km

Preço Cotado no dia 17/09/2026
Preço Adotado = 108,00 R$/T

PREÇO ADOTADO	**R$ 181,35**

Assinado por 2 pessoas: SIDCLEI TEIXEIRA MAGALHAES e MICHELE MOTA SAMPAIO LOPES
Para verificar a validade das assinaturas, acesse https://petrolina.1doc.com.br/verificacao/A6A9-1FEA-1DF9-E143 e informe o código A6A9-1FEA-1DF9-E143

BINÔMIO

LOCALIZAÇÃO: RUA S.N - DOM AVELAR, PETROLINA-PE

Planilhas de Referência:	Encargos Sociais:	BDI:
SINAPI SERVIÇOS E INSUMOS NÃO DESONERADOS DE SETEMBRO DE 2026; DNIT/SICRO JULHO 2026; ANP AGOSTO 2026; ORSE AGOSTO 2026 E COMPESA 2023.1		23,37% 14,45%

DATA: OUTUBRO/2026

MATERIAL DE 1ª CATEGORIA

1	CÓDIGO	MATERIAL DE 1ª CATEGORIA - GRUPO FC - SÃO FRANCISCO MINERAÇÃO - JAZIDA PORTO DA ILHA	UNIDADE	QUANT.	PREÇO UNITÁRIO S/BDI	PREÇO UNITÁRIO C/BDI	PREÇO TOTAL (R$)
1.1	COT001	AQUISIÇÃO DE MATERIAL DE 1ª CATEGORIA	M3	1,00	R$ 19,65	R$ 22,49	R$ 22,49
1.2	93592	TRANSPORTE COM CAMINHÃO BASCULANTE DE 14 M³, EM VIA URBANA EM REVESTIMENTO PRIMÁRIO (UNIDADE: M3XKM). AF_02/2026	M3XKM	0,23	R$ 2,79	R$ 3,44	R$ 0,79
1.3	95876	TRANSPORTE COM CAMINHÃO BASCULANTE DE 14 M³, EM VIA URBANA PAVIMENTADA, DMT ATÉ 30 KM (UNIDADE: M3XKM). AF_02/2026	M3XKM	11,60	R$ 2,54	R$ 3,13	R$ 36,31
		MATERIAL DE 1ª CATEGORIA - GRUPO FC - SÃO FRANCISCO MINERAÇÃO - JAZIDA PORTO DA ILHA					**R$ 59,59**

obs.: Distância da Jazida - Via = 11,83 km

Preço Cotado no dia 18/09/2026
Preço Adotado = 19,65 R$/m3

1	CÓDIGO	MATERIAL DE 1ª CATEGORIA - DOM MIGUEL	UNIDADE	QUANT.	PREÇO UNITÁRIO S/BDI	PREÇO UNITÁRIO C/BDI	PREÇO TOTAL (R$)
1.1	COT001	AQUISIÇÃO DE MATERIAL DE 1ª CATEGORIA	M3	1,00	R$ 25,00	R$ 28,61	R$ 28,61
1.2	93592	TRANSPORTE COM CAMINHÃO BASCULANTE DE 14 M³, EM VIA URBANA EM REVESTIMENTO PRIMÁRIO (UNIDADE: M3XKM). AF_02/2026	M3XKM	0,12	R$ 2,79	R$ 3,44	R$ 0,41
1.3	95876	TRANSPORTE COM CAMINHÃO BASCULANTE DE 14 M³, EM VIA URBANA PAVIMENTADA, DMT ATÉ 30 KM (UNIDADE: M3XKM). AF_02/2026	M3XKM	25,50	R$ 2,54	R$ 3,13	R$ 79,82
		MATERIAL DE 1ª CATEGORIA - DOM MIGUEL					**R$ 108,84**

obs.: Distância da Jazida - Via = 25,62 km

Preço Cotado no dia 18/09/2026
Preço Adotado = 25,00 R$/m3
Aquisição do material de 1° categoria junto à Jazida Dom Miguel para mistura solo brita uma vez que, realizados os ensaios, fora a única cujo material foi aprovado.

1	CÓDIGO	MATERIAL DE 1ª CATEGORIA - OURO DO VALE MINERAÇÃO	UNIDADE	QUANT.	PREÇO UNITÁRIO S/BDI	PREÇO UNITÁRIO C/BDI	PREÇO TOTAL (R$)
1.1	COT001	AQUISIÇÃO DE MATERIAL DE 1ª CATEGORIA	M3	1,00	R$ 28,00	R$ 32,05	R$ 32,05
1.2	93592	TRANSPORTE COM CAMINHÃO BASCULANTE DE 14 M³, EM VIA URBANA EM REVESTIMENTO PRIMÁRIO (UNIDADE: M3XKM). AF_02/2026	M3XKM	4,45	R$ 2,79	R$ 3,44	R$ 15,31
1.3	95876	TRANSPORTE COM CAMINHÃO BASCULANTE DE 14 M³, EM VIA URBANA PAVIMENTADA, DMT ATÉ 30 KM (UNIDADE: M3XKM). AF_02/2026	M3XKM	14,60	R$ 2,54	R$ 3,13	R$ 45,70
		MATERIAL DE 1ª CATEGORIA - OURO DO VALE MINERAÇÃO					**R$ 93,06**

obs.: Distância da Jazida - Via = 19,05 km

Preço Cotado no dia 18/09/2026
Preço Adotado = 28,00 R$/m3

1	CÓDIGO	MATERIAL DE 1ª CATEGORIA - SINAPI	UNIDADE	QUANT.	PREÇO UNITÁRIO S/BDI	PREÇO UNITÁRIO C/BDI	PREÇO TOTAL (R$)
1.1	368	AREIA PARA ATERRO - POSTO JAZIDA/FORNECEDOR (RETIRADO NA JAZIDA, SEM TRANSPORTE)	M3	1,00	R$ 70,00	R$ 80,12	R$ 80,12
1.2	93592	TRANSPORTE COM CAMINHÃO BASCULANTE DE 14 M³, EM VIA URBANA EM REVESTIMENTO PRIMÁRIO (UNIDADE: M3XKM). AF_02/2026	M3XKM	0,23	R$ 2,79	R$ 3,44	R$ 0,79
1.2	95876	TRANSPORTE COM CAMINHÃO BASCULANTE DE 14 M³, EM VIA URBANA PAVIMENTADA, DMT ATÉ 30 KM (UNIDADE: M3XKM). AF_02/2026	M3XKM	11,60	R$ 2,54	R$ 3,13	R$ 36,31
		MATERIAL DE 1ª CATEGORIA - SINAPI					**R$ 117,22**

obs.: Distância da Jazida - Via = 11,83 km, utilizada a menor distância cotada como referência

Preço SINAPI ISD PE 07/2026
Preço Adotado = 75,00 R$/m3

		PREÇO ADOTADO					**R$ 59,59**

RACHINHA

1	CÓDIGO	RACHINHA - QUALITY BRITA	UNIDADE	QUANT.	PREÇO UNITÁRIO S/BDI	PREÇO UNITÁRIO C/BDI	PREÇO TOTAL (R$)
1.1	COT006	AQUISIÇÃO DE RACHINHA	T	1,00	R$ 60,00	R$ 68,67	R$ 68,67
1.2	95879	TRANSPORTE COM CAMINHÃO BASCULANTE DE 14 M³, EM VIA URBANA PAVIMENTADA, DMT ATÉ 30 KM (UNIDADE: TXKM). AF_02/2026	TXKM	21,20	R$ 1,69	R$ 2,08	R$ 44,10
		RACHINHA - QUALITY BRITA					**R$ 112,77**

obs.: Distância da Jazida - Via = 21,2 km

Preço Cotado no dia 17/09/2026
Preço Adotado = 60,00 R$/T

1	CÓDIGO	RACHINHA - POLIMIX CONCRETO	UNIDADE	QUANT.	PREÇO UNITÁRIO S/BDI	PREÇO UNITÁRIO C/BDI	PREÇO TOTAL (R$)
1.1	COT006	AQUISIÇÃO DE RACHINHA	T	1,00	R$ 55,00	R$ 62,95	R$ 62,95
1.2	93598	TRANSPORTE COM CAMINHÃO BASCULANTE DE 14 M³, EM VIA URBANA EM REVESTIMENTO PRIMÁRIO (UNIDADE: TXKM). AF_02/2026	TXKM	2,54	R$ 1,86	R$ 2,29	R$ 5,82
1.3	95879	TRANSPORTE COM CAMINHÃO BASCULANTE DE 14 M³, EM VIA URBANA PAVIMENTADA, DMT ATÉ 30 KM (UNIDADE: TXKM). AF_02/2026	TXKM	40,40	R$ 1,69	R$ 2,08	R$ 84,03
		RACHINHA - POLIMIX CONCRETO					**R$ 152,80**

obs.: Distância do fornecedor - Via = 42,94 km

Preço Cotado no dia 17/09/2026
Preço Adotado = 55,00 R$/T

		PREÇO ADOTADO					**R$ 112,77**

Assinado por 2 pessoas: SIDCLEI TEIXEIRA MAGALHAES e MICHELE MOTA SAMPAIO LOPES
Para verificar a validade das assinaturas, acesse https://petrolina.1doc.com.br/verificacao/A6A9-1FEA-1DF9-E143 e informe o código A6A9-1FEA-1DF9-E143

BINÔMIO

LOCALIZAÇÃO: RUA S.N - DOM AVELAR, PETROLINA-PE

Planilhas de Referência:	Encargos Sociais:	BDI:
SINAPI SERVIÇOS E INSUMOS NÃO DESONERADOS DE SETEMBRO DE 2026; DNIT/SICRO JULHO 2026; ANP AGOSTO 2026; ORSE AGOSTO 2026 E COMPESA 2023.1		23,37% 14,45%

DATA: OUTUBRO/2026

BRITA 01

1	CÓDIGO	BRITA 01 - QUALITY BRITA	UNIDADE	QUANT.	PREÇO UNITÁRIO S/BDI	PREÇO UNITÁRIO C/BDI	PREÇO TOTAL (R$)
1.1	COT007	AQUISIÇÃO DE BRITA 01	T	1,00	R$ 60,00	R$ 68,67	R$ 68,67
1.2	95879	TRANSPORTE COM CAMINHÃO BASCULANTE DE 14 M³, EM VIA URBANA PAVIMENTADA, DMT ATÉ 30 KM (UNIDADE: TXKM). AF_02/2026	TXKM	21,20	R$ 1,69	R$ 2,08	R$ 44,10
		BRITA 01 - QUALITY BRITA					**R$ 112,77**

obs.: Distância da Jazida - Via = 21,2 km

Preço Cotado no dia 17/09/2026
Preço Adotado = 60,00 R$/T

1	CÓDIGO	BRITA 01 - GRUPO FC - SÃO FRANCISCO MINERAÇÃO	UNIDADE	QUANT.	PREÇO UNITÁRIO S/BDI	PREÇO UNITÁRIO C/BDI	PREÇO TOTAL (R$)
1.1	COT007	AQUISIÇÃO DE BRITA 01	T	1,00	R$ 87,63	R$ 100,29	R$ 100,29
1.2	93598	TRANSPORTE COM CAMINHÃO BASCULANTE DE 14 M³, EM VIA URBANA EM REVESTIMENTO PRIMÁRIO (UNIDADE: TXKM). AF_02/2026	TXKM	1,68	R$ 1,86	R$ 2,29	R$ 3,85
1.2	95879	TRANSPORTE COM CAMINHÃO BASCULANTE DE 14 M³, EM VIA URBANA PAVIMENTADA, DMT ATÉ 30 KM (UNIDADE: TXKM). AF_02/2026	TXKM	9,50	R$ 1,69	R$ 2,08	R$ 19,76
		BRITA 01 - GRUPO FC - SÃO FRANCISCO MINERAÇÃO					**R$ 123,90**

obs.: Distância da Jazida - Via = 11,18 km

Preço Cotado no dia 18/09/2026
Preço Adotado = 131,45 R$/m3 / 1,5 t/m³ = 87,63 R$/t

1	CÓDIGO	BRITA 01 - POLIMIX CONCRETO	UNIDADE	QUANT.	PREÇO UNITÁRIO S/BDI	PREÇO UNITÁRIO C/BDI	PREÇO TOTAL (R$)
1.1	COT007	AQUISIÇÃO DE BRITA 01	T	1,00	R$ 63,00	R$ 72,10	R$ 72,10
1.2	93598	TRANSPORTE COM CAMINHÃO BASCULANTE DE 14 M³, EM VIA URBANA EM REVESTIMENTO PRIMÁRIO (UNIDADE: TXKM). AF_02/2026	TXKM	2,54	R$ 1,86	R$ 2,29	R$ 5,82
1.3	95879	TRANSPORTE COM CAMINHÃO BASCULANTE DE 14 M³, EM VIA URBANA PAVIMENTADA, DMT ATÉ 30 KM (UNIDADE: TXKM). AF_02/2026	TXKM	40,40	R$ 1,69	R$ 2,08	R$ 84,03
		BRITA 01 - POLIMIX CONCRETO					**R$ 161,95**

obs.: Distância da Jazida - Via = 42,94 km

Preço Cotado no dia 17/09/2026
Preço Adotado = 63,00 R$/T

		PREÇO ADOTADO					**R$ 112,77**

RACHÃO

1	CÓDIGO	RACHÃO - SINAPI	UNIDADE	QUANT.	PREÇO UNITÁRIO S/BDI	PREÇO UNITÁRIO C/BDI	PREÇO TOTAL (R$)
1.1	4730	PEDRA DE MAO OU PEDRA RACHAO PARA ARRIMO/FUNDACAO (POSTO PEDREIRA/FORNECEDOR, SEM FRETE)	M3	1,00	R$ 101,84	R$ 116,56	R$ 116,56
1.2	93592	TRANSPORTE COM CAMINHÃO BASCULANTE DE 14 M³, EM VIA URBANA EM REVESTIMENTO PRIMÁRIO (UNIDADE: M3XKM). AF_02/2026	M3XKM	0,00	R$ 2,79	R$ 3,44	R$ -
1.3	95876	TRANSPORTE COM CAMINHÃO BASCULANTE DE 14 M³, EM VIA URBANA PAVIMENTADA, DMT ATÉ 30 KM (UNIDADE: M3XKM). AF_02/2026	M3XKM	21,20	R$ 2,54	R$ 3,13	R$ 66,36
		RACHÃO - SINAPI					**R$ 182,92**

obs.: Distância da Jazida - Via = 21,2 km

Preço Cotado no dia 29/04/2026
Preço Adotado = 55,00 R$/T

1	CÓDIGO	RACHÃO - POLIMIX CONCRETO	UNIDADE	QUANT.	PREÇO UNITÁRIO S/BDI	PREÇO UNITÁRIO C/BDI	PREÇO TOTAL (R$)
1.1	COT009	AQUISIÇÃO DE RACÃO	M3	1,00	R$ 82,50	R$ 94,42	R$ 94,42
1.2	93592	TRANSPORTE COM CAMINHÃO BASCULANTE DE 14 M³, EM VIA URBANA EM REVESTIMENTO PRIMÁRIO (UNIDADE: M3XKM). AF_02/2026	M3XKM	2,54	R$ 2,79	R$ 3,44	R$ 8,74
1.3	95876	TRANSPORTE COM CAMINHÃO BASCULANTE DE 14 M³, EM VIA URBANA PAVIMENTADA, DMT ATÉ 30 KM (UNIDADE: M3XKM). AF_02/2026	M3XKM	40,40	R$ 2,54	R$ 3,13	R$ 126,45
		RACHÃO - POLIMIX CONCRETO					**R$ 229,61**

obs.: Distância do fornecedor - Via = 42,94 km

Preço Cotado no dia 29/04/2026
Preço Adotado = 55,00 R$/T

1	CÓDIGO	RACHÃO - QUALITY	UNIDADE	QUANT.	PREÇO UNITÁRIO S/BDI	PREÇO UNITÁRIO C/BDI	PREÇO TOTAL (R$)
1.1	COT009	AQUISIÇÃO DE RACÃO	M3	1,00	R$ 108,00	R$ 123,61	R$ 123,61
1.3	95876	TRANSPORTE COM CAMINHÃO BASCULANTE DE 14 M³, EM VIA URBANA PAVIMENTADA, DMT ATÉ 30 KM (UNIDADE: M3XKM). AF_02/2026	M3XKM	21,20	R$ 2,54	R$ 3,13	R$ 66,36
		RACHÃO - QUALITY					**R$ 189,97**

obs.: Distância do fornecedor - Via = 21,2 km

Preço Cotado no dia 17/09/2026
Preço Adotado = 108,00 R$/T

		PREÇO ADOTADO					**R$ 182,92**

Assinado por 2 pessoas: SIDCLEI TEIXEIRA MAGALHÃES e MICHELE MOTA SAMPAIO LOPES
Para verificar a validade das assinaturas, acesse https://petrolina.1doc.com.br/verificacao/A6A9-1FEA-1DF9-E143 e informe o código A6A9-1FEA-1DF9-E143

BINÔMIO

LOCALIZAÇÃO: RUA 03 - SÃO JORGE, PETROLINA-PE

Planilhas de Referência:	Encargos Sociais:	BDI:
SINAPI SERVIÇOS E INSUMOS NÃO DESONERADOS DE SETEMBRO DE 2026; DNIT/SICRO JULHO 2026; ANP AGOSTO 2026; ORSE AGOSTO 2026 E COMPESA 2023.1		23,37% 14,45%

DATA: OUTUBRO/2026

MATERIAL DE 1ª CATEGORIA

1	CÓDIGO	MATERIAL DE 1ª CATEGORIA - GRUPO FC - SÃO FRANCISCO MINERAÇÃO - JAZIDA PORTO DA ILHA	UNIDADE	QUANT.	PREÇO UNITÁRIO S/BDI	PREÇO UNITÁRIO C/BDI	PREÇO TOTAL (R$)
1.1	COT001	AQUISIÇÃO DE MATERIAL DE 1ª CATEGORIA	M3	1,00	R$ 19,65	R$ 22,49	R$ 22,49
1.2	93592	TRANSPORTE COM CAMINHÃO BASCULANTE DE 14 M³, EM VIA URBANA EM REVESTIMENTO PRIMÁRIO (UNIDADE: M3XKM). AF_02/2026	M3XKM	0,23	R$ 2,79	R$ 3,44	R$ 0,79
1.3	95876	TRANSPORTE COM CAMINHÃO BASCULANTE DE 14 M³, EM VIA URBANA PAVIMENTADA, DMT ATÉ 30 KM (UNIDADE: M3XKM). AF_02/2026	M3XKM	12,60	R$ 2,54	R$ 3,13	R$ 39,44
		MATERIAL DE 1ª CATEGORIA - GRUPO FC - SÃO FRANCISCO MINERAÇÃO - JAZIDA PORTO DA ILHA					**R$ 62,72**

obs.: Distância da Jazida - Via = 12,83 km

Preço Cotado no dia 18/09/2026
Preço Adotado = 19,65 R$/m3

1	CÓDIGO	MATERIAL DE 1ª CATEGORIA - DOM MIGUEL	UNIDADE	QUANT.	PREÇO UNITÁRIO S/BDI	PREÇO UNITÁRIO C/BDI	PREÇO TOTAL (R$)
1.1	COT001	AQUISIÇÃO DE MATERIAL DE 1ª CATEGORIA	M3	1,00	R$ 25,00	R$ 28,61	R$ 28,61
1.2	93592	TRANSPORTE COM CAMINHÃO BASCULANTE DE 14 M³, EM VIA URBANA EM REVESTIMENTO PRIMÁRIO (UNIDADE: M3XKM). AF_02/2026	M3XKM	0,12	R$ 2,79	R$ 3,44	R$ 0,41
1.3	95876	TRANSPORTE COM CAMINHÃO BASCULANTE DE 14 M³, EM VIA URBANA PAVIMENTADA, DMT ATÉ 30 KM (UNIDADE: M3XKM). AF_02/2026	M3XKM	27,00	R$ 2,54	R$ 3,13	R$ 84,51
		MATERIAL DE 1ª CATEGORIA - DOM MIGUEL					**R$ 113,53**

obs.: Distância da Jazida - Via = 27,12 km

Preço Cotado no dia 18/09/2026
Preço Adotado = 25,00 R$/m3
Aquisição do material de 1° categoria junto à Jazida Dom Miguel para mistura solo brita uma vez que, realizados os ensaios, fora a única cujo material foi aprovado.

1	CÓDIGO	MATERIAL DE 1ª CATEGORIA - OURO DO VALE MINERAÇÃO	UNIDADE	QUANT.	PREÇO UNITÁRIO S/BDI	PREÇO UNITÁRIO C/BDI	PREÇO TOTAL (R$)
1.1	COT001	AQUISIÇÃO DE MATERIAL DE 1ª CATEGORIA	M3	1,00	R$ 28,00	R$ 32,05	R$ 32,05
1.2	93592	TRANSPORTE COM CAMINHÃO BASCULANTE DE 14 M³, EM VIA URBANA EM REVESTIMENTO PRIMÁRIO (UNIDADE: M3XKM). AF_02/2026	M3XKM	4,45	R$ 2,79	R$ 3,44	R$ 15,31
1.3	95876	TRANSPORTE COM CAMINHÃO BASCULANTE DE 14 M³, EM VIA URBANA PAVIMENTADA, DMT ATÉ 30 KM (UNIDADE: M3XKM). AF_02/2026	M3XKM	11,90	R$ 2,54	R$ 3,13	R$ 37,25
		MATERIAL DE 1ª CATEGORIA - OURO DO VALE MINERAÇÃO					**R$ 84,61**

obs.: Distância da Jazida - Via = 16,35 km

Preço Cotado no dia 18/09/2026
Preço Adotado = 28,00 R$/m3

1	CÓDIGO	MATERIAL DE 1ª CATEGORIA - SINAPI	UNIDADE	QUANT.	PREÇO UNITÁRIO S/BDI	PREÇO UNITÁRIO C/BDI	PREÇO TOTAL (R$)
1.1	368	AREIA PARA ATERRO - POSTO JAZIDA/FORNECEDOR (RETIRADO NA JAZIDA, SEM TRANSPORTE)	M3	1,00	R$ 70,00	R$ 80,12	R$ 80,12
1.2	93592	TRANSPORTE COM CAMINHÃO BASCULANTE DE 14 M³, EM VIA URBANA EM REVESTIMENTO PRIMÁRIO (UNIDADE: M3XKM). AF_02/2026	M3XKM	0,23	R$ 2,79	R$ 3,44	R$ 0,79
1.2	95876	TRANSPORTE COM CAMINHÃO BASCULANTE DE 14 M³, EM VIA URBANA PAVIMENTADA, DMT ATÉ 30 KM (UNIDADE: M3XKM). AF_02/2026	M3XKM	12,60	R$ 2,54	R$ 3,13	R$ 39,44
		MATERIAL DE 1ª CATEGORIA - SINAPI					**R$ 120,35**

obs.: Distância da Jazida - Via = 12,83 km, utilizada a menor distância cotada como referência

Preço SINAPI ISD PE 07/2026
Preço Adotado = 75,00 R$/m3

		PREÇO ADOTADO					**R$ 62,72**

Assinado por 2 pessoas: SIDCLEI TEIXEIRA MAGALHAES e MICHELE MOTA SAMPAIO LOPES
Para verificar a validade das assinaturas, acesse https://petrolina.1doc.com.br/verificacao/A6A9-1FEA-1DF9-E143 e informe o código A6A9-1FEA-1DF9-E143

BINÔMIO		
LOCALIZAÇÃO: RUA 03 - SÃO JORGE, PETROLINA-PE		
Planilhas de Referência:	Encargos Sociais:	BDI:
SINAPI SERVIÇOS E INSUMOS NÃO DESONERADOS DE SETEMBRO DE 2026; DNIT/SICRO JULHO 2026; ANP AGOSTO 2026; ORSE AGOSTO 2026 E COMPESA 2023.1		23,37% 14,45%
		DATA: OUTUBRO/2026

RACHINHA

1	CÓDIGO	RACHINHA - QUALITY BRITA	UNIDADE	QUANT.	PREÇO UNITÁRIO S/BDI	PREÇO UNITÁRIO C/BDI	PREÇO TOTAL (R$)
1.1	COT006	AQUISIÇÃO DE RACHINHA	T	1,00	R$ 60,00	R$ 68,67	R$ 68,67
1.2	95879	TRANSPORTE COM CAMINHÃO BASCULANTE DE 14 M³, EM VIA URBANA PAVIMENTADA, DMT ATÉ 30 KM (UNIDADE: TXKM). AF_02/2026	TXKM	22,50	R$ 1,69	R$ 2,08	R$ 46,80
		RACHINHA - QUALITY BRITA					**R$ 115,47**

obs.: Distância da Jazida - Via = 22,5 km

Preço Cotado no dia 17/09/2026
Preço Adotado = 60,00 R$/T

1	CÓDIGO	RACHINHA - POLIMIX CONCRETO	UNIDADE	QUANT.	PREÇO UNITÁRIO S/BDI	PREÇO UNITÁRIO C/BDI	PREÇO TOTAL (R$)
1.1	COT006	AQUISIÇÃO DE RACHINHA	T	1,00	R$ 55,00	R$ 62,95	R$ 62,95
1.2	93598	TRANSPORTE COM CAMINHÃO BASCULANTE DE 14 M³, EM VIA URBANA EM REVESTIMENTO PRIMÁRIO (UNIDADE: TXKM). AF_02/2026	TXKM	2,54	R$ 1,86	R$ 2,29	R$ 5,82
1.3	95879	TRANSPORTE COM CAMINHÃO BASCULANTE DE 14 M³, EM VIA URBANA PAVIMENTADA, DMT ATÉ 30 KM (UNIDADE: TXKM). AF_02/2026	TXKM	40,60	R$ 1,69	R$ 2,08	R$ 84,45
		RACHINHA - POLIMIX CONCRETO					**R$ 153,21**

obs.: Distância do fornecedor - Via = 43,14 km

Preço Cotado no dia 17/09/2026
Preço Adotado = 55,00 R$/T

		PREÇO ADOTADO					**R$ 115,47**

BRITA 01

1	CÓDIGO	BRITA 01 - QUALITY BRITA	UNIDADE	QUANT.	PREÇO UNITÁRIO S/BDI	PREÇO UNITÁRIO C/BDI	PREÇO TOTAL (R$)
1.1	COT007	AQUISIÇÃO DE BRITA 01	T	1,00	R$ 60,00	R$ 68,67	R$ 68,67
1.2	95879	TRANSPORTE COM CAMINHÃO BASCULANTE DE 14 M³, EM VIA URBANA PAVIMENTADA, DMT ATÉ 30 KM (UNIDADE: TXKM). AF_02/2026	TXKM	22,50	R$ 1,69	R$ 2,08	R$ 46,80
		BRITA 01 - QUALITY BRITA					**R$ 115,47**

obs.: Distância da Jazida - Via = 22,5 km

Preço Cotado no dia 17/09/2026
Preço Adotado = 60,00 R$/T

1	CÓDIGO	BRITA 01 - GRUPO FC - SÃO FRANCISCO MINERAÇÃO	UNIDADE	QUANT.	PREÇO UNITÁRIO S/BDI	PREÇO UNITÁRIO C/BDI	PREÇO TOTAL (R$)
1.1	COT007	AQUISIÇÃO DE BRITA 01	T	1,00	R$ 87,63	R$ 100,29	R$ 100,29
1.2	93598	TRANSPORTE COM CAMINHÃO BASCULANTE DE 14 M³, EM VIA URBANA EM REVESTIMENTO PRIMÁRIO (UNIDADE: TXKM). AF_02/2026	TXKM	1,68	R$ 1,86	R$ 2,29	R$ 3,85
1.2	95879	TRANSPORTE COM CAMINHÃO BASCULANTE DE 14 M³, EM VIA URBANA PAVIMENTADA, DMT ATÉ 30 KM (UNIDADE: TXKM). AF_02/2026	TXKM	8,10	R$ 1,69	R$ 2,08	R$ 16,85
		BRITA 01 - GRUPO FC - SÃO FRANCISCO MINERAÇÃO					**R$ 120,99**

obs.: Distância da Jazida - Via = 9,78 km

Preço Cotado no dia 18/09/2026
Preço Adotado = 131,45 R$/m3 / 1,5 t/m³ = 87,63 R$/t

1	CÓDIGO	BRITA 01 - POLIMIX CONCRETO	UNIDADE	QUANT.	PREÇO UNITÁRIO S/BDI	PREÇO UNITÁRIO C/BDI	PREÇO TOTAL (R$)
1.1	COT007	AQUISIÇÃO DE BRITA 01	T	1,00	R$ 63,00	R$ 72,10	R$ 72,10
1.2	93598	TRANSPORTE COM CAMINHÃO BASCULANTE DE 14 M³, EM VIA URBANA EM REVESTIMENTO PRIMÁRIO (UNIDADE: TXKM). AF_02/2026	TXKM	2,54	R$ 1,86	R$ 2,29	R$ 5,82
1.3	95879	TRANSPORTE COM CAMINHÃO BASCULANTE DE 14 M³, EM VIA URBANA PAVIMENTADA, DMT ATÉ 30 KM (UNIDADE: TXKM). AF_02/2026	TXKM	40,60	R$ 1,69	R$ 2,08	R$ 84,45
		BRITA 01 - POLIMIX CONCRETO					**R$ 162,36**

obs.: Distância da Jazida - Via = 43,14 km

Preço Cotado no dia 17/09/2026
Preço Adotado = 63,00 R$/T

		PREÇO ADOTADO					**R$ 115,47**

Assinado por 2 pessoas: SIDCLEI TEIXEIRA MAGALHAES e MICHELE MOTA SAMPAIO LOPES
Para verificar a validade das assinaturas, acesse https://petrolina.1doc.com.br/verificacao/A6A9-1FEA-1DF9-E143 e informe o código A6A9-1FEA-1DF9-E143

BINÔMIO

LOCALIZAÇÃO: RUA 03 - SÃO JORGE, PETROLINA-PE

Planilhas de Referência:	Encargos Sociais:	BDI:
SINAPI SERVIÇOS E INSUMOS NÃO DESONERADOS DE SETEMBRO DE 2026; DNIT/SICRO JULHO 2026; ANP AGOSTO 2026; ORSE AGOSTO 2026 E COMPESA 2023.1		23,37% 14,45%

DATA: OUTUBRO/2026

RACHÃO

1	CÓDIGO	RACHÃO - SINAPI	UNIDADE	QUANT.	PREÇO UNITÁRIO S/BDI	PREÇO UNITÁRIO C/BDI	PREÇO TOTAL (R$)
1.1	4730	PEDRA DE MAO OU PEDRA RACHAO PARA ARRIMO/FUNDACAO (POSTO PEDREIRA/FORNECEDOR, SEM FRETE)	M3	1,00	R$ 101,84	R$ 116,56	R$ 116,56
1.2	93592	TRANSPORTE COM CAMINHÃO BASCULANTE DE 14 M³, EM VIA URBANA EM REVESTIMENTO PRIMÁRIO (UNIDADE: M3XKM). AF_02/2026	M3XKM	0,00	R$ 2,79	R$ 3,44	R$ -
1.3	95876	TRANSPORTE COM CAMINHÃO BASCULANTE DE 14 M³, EM VIA URBANA PAVIMENTADA, DMT ATÉ 30 KM (UNIDADE: M3XKM). AF_02/2026	M3XKM	22,50	R$ 2,54	R$ 3,13	R$ 70,43
		RACHÃO - SINAPI					**R$ 186,99**

obs.: Distância da Jazida - Via = 22,5 km

Preço Cotado no dia 29/04/2026
Preço Adotado = 55,00 R$/T

1	CÓDIGO	RACHÃO - POLIMIX CONCRETO	UNIDADE	QUANT.	PREÇO UNITÁRIO S/BDI	PREÇO UNITÁRIO C/BDI	PREÇO TOTAL (R$)
1.1	COT009	AQUISIÇÃO DE RACÃO	M3	1,00	R$ 82,50	R$ 94,42	R$ 94,42
1.2	93592	TRANSPORTE COM CAMINHÃO BASCULANTE DE 14 M³, EM VIA URBANA EM REVESTIMENTO PRIMÁRIO (UNIDADE: M3XKM). AF_02/2026	M3XKM	2,54	R$ 2,79	R$ 3,44	R$ 8,74
1.3	95876	TRANSPORTE COM CAMINHÃO BASCULANTE DE 14 M³, EM VIA URBANA PAVIMENTADA, DMT ATÉ 30 KM (UNIDADE: M3XKM). AF_02/2026	M3XKM	40,60	R$ 2,54	R$ 3,13	R$ 127,08
		RACHÃO - POLIMIX CONCRETO					**R$ 230,24**

obs.: Distância do fornecedor - Via = 43,14 km

Preço Cotado no dia 29/04/2026
Preço Adotado = 55,00 R$/T

1	CÓDIGO	RACHÃO - QUALITY	UNIDADE	QUANT.	PREÇO UNITÁRIO S/BDI	PREÇO UNITÁRIO C/BDI	PREÇO TOTAL (R$)
1.1	COT009	AQUISIÇÃO DE RACÃO	M3	1,00	R$ 108,00	R$ 123,61	R$ 123,61
1.3	95876	TRANSPORTE COM CAMINHÃO BASCULANTE DE 14 M³, EM VIA URBANA PAVIMENTADA, DMT ATÉ 30 KM (UNIDADE: M3XKM). AF_02/2026	M3XKM	22,50	R$ 2,54	R$ 3,13	R$ 70,43
		RACHÃO - QUALITY					**R$ 194,04**

obs.: Distância do fornecedor - Via = 22,5 km

Preço Cotado no dia 17/09/2026
Preço Adotado = 108,00 R$/T

		PREÇO ADOTADO					**R$ 186,99**

Assinado por 2 pessoas: SIDCLEI TEIXEIRA MAGALHAES e MICHELE MOTA SAMPAIO LOPES
Para verificar a validade das assinaturas, acesse https://petrolina.1doc.com.br/verificacao/A6A9-1FEA-1DF9-E143 e informe o código A6A9-1FEA-1DF9-E143

BINÔMIO

LOCALIZAÇÃO: RUA DO MERCÚRIO, SÃO JORGE, PETROLINA-PE

Planilhas de Referência:	Encargos Sociais:	BDI:
SINAPI SERVIÇOS E INSUMOS NÃO DESONERADOS DE SETEMBRO DE 2026; DNIT/SICRO JULHO 2026; ANP AGOSTO 2026; ORSE AGOSTO 2026 E COMPESA 2023.1		23,37% 14,45%

DATA: OUTUBRO/2026

MATERIAL DE 1ª CATEGORIA

1	CÓDIGO	MATERIAL DE 1ª CATEGORIA - GRUPO FC - SÃO FRANCISCO MINERAÇÃO - JAZIDA PORTO DA ILHA	UNIDADE	QUANT.	PREÇO UNITÁRIO S/BDI	PREÇO UNITÁRIO C/BDI	PREÇO TOTAL (R$)
1.1	COT001	AQUISIÇÃO DE MATERIAL DE 1ª CATEGORIA	M3	1,00	R$ 19,65	R$ 22,49	R$ 22,49
1.2	93592	TRANSPORTE COM CAMINHÃO BASCULANTE DE 14 M³, EM VIA URBANA EM REVESTIMENTO PRIMÁRIO (UNIDADE: M3XKM). AF_02/2026	M3XKM	0,23	R$ 2,79	R$ 3,44	R$ 0,79
1.3	95876	TRANSPORTE COM CAMINHÃO BASCULANTE DE 14 M³, EM VIA URBANA PAVIMENTADA, DMT ATÉ 30 KM (UNIDADE: M3XKM). AF_02/2026	M3XKM	11,40	R$ 2,54	R$ 3,13	R$ 35,68
		MATERIAL DE 1ª CATEGORIA - GRUPO FC - SÃO FRANCISCO MINERAÇÃO - JAZIDA PORTO DA ILHA					**R$ 58,96**

obs.: Distância da Jazida - Via = 11,63 km

Preço Cotado no dia 18/09/2026
Preço Adotado = 19,65 R$/m3

1	CÓDIGO	MATERIAL DE 1ª CATEGORIA - DOM MIGUEL	UNIDADE	QUANT.	PREÇO UNITÁRIO S/BDI	PREÇO UNITÁRIO C/BDI	PREÇO TOTAL (R$)
1.1	COT001	AQUISIÇÃO DE MATERIAL DE 1ª CATEGORIA	M3	1,00	R$ 25,00	R$ 28,61	R$ 28,61
1.2	93592	TRANSPORTE COM CAMINHÃO BASCULANTE DE 14 M³, EM VIA URBANA EM REVESTIMENTO PRIMÁRIO (UNIDADE: M3XKM). AF_02/2026	M3XKM	0,12	R$ 2,79	R$ 3,44	R$ 0,41
1.3	95876	TRANSPORTE COM CAMINHÃO BASCULANTE DE 14 M³, EM VIA URBANA PAVIMENTADA, DMT ATÉ 30 KM (UNIDADE: M3XKM). AF_02/2026	M3XKM	25,50	R$ 2,54	R$ 3,13	R$ 79,82
		MATERIAL DE 1ª CATEGORIA - DOM MIGUEL					**R$ 108,84**

obs.: Distância da Jazida - Via = 25,62 km

Preço Cotado no dia 18/09/2026
Preço Adotado = 25,00 R$/m3
Aquisição do material de 1° categoria junto à Jazida Dom Miguel para mistura solo brita uma vez que, realizados os ensaios, fora a única cujo material foi aprovado.

1	CÓDIGO	MATERIAL DE 1ª CATEGORIA - OURO DO VALE MINERAÇÃO	UNIDADE	QUANT.	PREÇO UNITÁRIO S/BDI	PREÇO UNITÁRIO C/BDI	PREÇO TOTAL (R$)
1.1	COT001	AQUISIÇÃO DE MATERIAL DE 1ª CATEGORIA	M3	1,00	R$ 28,00	R$ 32,05	R$ 32,05
1.2	93592	TRANSPORTE COM CAMINHÃO BASCULANTE DE 14 M³, EM VIA URBANA EM REVESTIMENTO PRIMÁRIO (UNIDADE: M3XKM). AF_02/2026	M3XKM	4,45	R$ 2,79	R$ 3,44	R$ 15,31
1.3	95876	TRANSPORTE COM CAMINHÃO BASCULANTE DE 14 M³, EM VIA URBANA PAVIMENTADA, DMT ATÉ 30 KM (UNIDADE: M3XKM). AF_02/2026	M3XKM	12,30	R$ 2,54	R$ 3,13	R$ 38,50
		MATERIAL DE 1ª CATEGORIA - OURO DO VALE MINERAÇÃO					**R$ 85,86**

obs.: Distância da Jazida - Via = 16,75 km

Preço Cotado no dia 18/09/2026
Preço Adotado = 28,00 R$/m3

1	CÓDIGO	MATERIAL DE 1ª CATEGORIA - SINAPI	UNIDADE	QUANT.	PREÇO UNITÁRIO S/BDI	PREÇO UNITÁRIO C/BDI	PREÇO TOTAL (R$)
1.1	368	AREIA PARA ATERRO - POSTO JAZIDA/FORNECEDOR (RETIRADO NA JAZIDA, SEM TRANSPORTE)	M3	1,00	R$ 70,00	R$ 80,12	R$ 80,12
1.2	93592	TRANSPORTE COM CAMINHÃO BASCULANTE DE 14 M³, EM VIA URBANA EM REVESTIMENTO PRIMÁRIO (UNIDADE: M3XKM). AF_02/2026	M3XKM	0,23	R$ 2,79	R$ 3,44	R$ 0,79
1.2	95876	TRANSPORTE COM CAMINHÃO BASCULANTE DE 14 M³, EM VIA URBANA PAVIMENTADA, DMT ATÉ 30 KM (UNIDADE: M3XKM). AF_02/2026	M3XKM	11,40	R$ 2,54	R$ 3,13	R$ 35,68
		MATERIAL DE 1ª CATEGORIA - SINAPI					**R$ 116,59**

obs.: Distância da Jazida - Via = 11,63 km, utilizada a menor distância cotada como referência

Preço SINAPI ISD PE 07/2026
Preço Adotado = 75,00 R$/m3

		PREÇO ADOTADO					**R$ 58,96**

RACHINHA

1	CÓDIGO	RACHINHA - QUALITY BRITA	UNIDADE	QUANT.	PREÇO UNITÁRIO S/BDI	PREÇO UNITÁRIO C/BDI	PREÇO TOTAL (R$)
1.1	COT006	AQUISIÇÃO DE RACHINHA	T	1,00	R$ 60,00	R$ 68,67	R$ 68,67
1.2	95879	TRANSPORTE COM CAMINHÃO BASCULANTE DE 14 M³, EM VIA URBANA PAVIMENTADA, DMT ATÉ 30 KM (UNIDADE: TXKM). AF_02/2026	TXKM	20,90	R$ 1,69	R$ 2,08	R$ 43,47
		RACHINHA - QUALITY BRITA					**R$ 112,14**

obs.: Distância da Jazida - Via = 20,9 km

Preço Cotado no dia 17/09/2026
Preço Adotado = 60,00 R$/T

1	CÓDIGO	RACHINHA - POLIMIX CONCRETO	UNIDADE	QUANT.	PREÇO UNITÁRIO S/BDI	PREÇO UNITÁRIO C/BDI	PREÇO TOTAL (R$)
1.1	COT006	AQUISIÇÃO DE RACHINHA	T	1,00	R$ 55,00	R$ 62,95	R$ 62,95
1.2	93598	TRANSPORTE COM CAMINHÃO BASCULANTE DE 14 M³, EM VIA URBANA EM REVESTIMENTO PRIMÁRIO (UNIDADE: TXKM). AF_02/2026	TXKM	2,54	R$ 1,86	R$ 2,29	R$ 5,82
1.3	95879	TRANSPORTE COM CAMINHÃO BASCULANTE DE 14 M³, EM VIA URBANA PAVIMENTADA, DMT ATÉ 30 KM (UNIDADE: TXKM). AF_02/2026	TXKM	40,50	R$ 1,69	R$ 2,08	R$ 84,24
		RACHINHA - POLIMIX CONCRETO					**R$ 153,01**

obs.: Distância do fornecedor - Via = 43,04 km

Preço Cotado no dia 17/09/2026
Preço Adotado = 55,00 R$/T

		PREÇO ADOTADO					**R$ 112,14**

Assinado por 2 pessoas: SIDCLEI TEIXEIRA MAGALHAES e MICHELE MOTA SAMPAIO LOPES
Para verificar a validade das assinaturas, acesse https://petrolina.1doc.com.br/verificacao/A6A9-1FEA-1DF9-E143 e informe o código A6A9-1FEA-1DF9-E143

BINÔMIO

LOCALIZAÇÃO: RUA DO MERCÚRIO, SÃO JORGE, PETROLINA-PE

Planilhas de Referência:	Encargos Sociais:	BDI:
SINAPI SERVIÇOS E INSUMOS NÃO DESONERADOS DE SETEMBRO DE 2026; DNIT/SICRO JULHO 2026; ANP AGOSTO 2026; ORSE AGOSTO 2026 E COMPESA 2023.1		23,37% 14,45%

DATA: OUTUBRO/2026

BRITA 01

1	CÓDIGO	BRITA 01 - QUALITY BRITA	UNIDADE	QUANT.	PREÇO UNITÁRIO S/BDI	PREÇO UNITÁRIO C/BDI	PREÇO TOTAL (R$)
1.1	COT007	AQUISIÇÃO DE BRITA 01	T	1,00	R$ 60,00	R$ 68,67	R$ 68,67
1.2	95879	TRANSPORTE COM CAMINHÃO BASCULANTE DE 14 M³, EM VIA URBANA PAVIMENTADA, DMT ATÉ 30 KM (UNIDADE: TXKM). AF_02/2026	TXKM	20,90	R$ 1,69	R$ 2,08	R$ 43,47
		BRITA 01 - QUALITY BRITA					**R$ 112,14**

obs.: Distância da Jazida - Via = 20,9 km

Preço Cotado no dia 17/09/2026
Preço Adotado = 60,00 R$/T

1	CÓDIGO	BRITA 01 - GRUPO FC - SÃO FRANCISCO MINERAÇÃO	UNIDADE	QUANT.	PREÇO UNITÁRIO S/BDI	PREÇO UNITÁRIO C/BDI	PREÇO TOTAL (R$)
1.1	COT007	AQUISIÇÃO DE BRITA 01	T	1,00	R$ 87,63	R$ 100,29	R$ 100,29
1.2	93598	TRANSPORTE COM CAMINHÃO BASCULANTE DE 14 M³, EM VIA URBANA EM REVESTIMENTO PRIMÁRIO (UNIDADE: TXKM). AF_02/2026	TXKM	1,68	R$ 1,86	R$ 2,29	R$ 3,85
1.2	95879	TRANSPORTE COM CAMINHÃO BASCULANTE DE 14 M³, EM VIA URBANA PAVIMENTADA, DMT ATÉ 30 KM (UNIDADE: TXKM). AF_02/2026	TXKM	8,50	R$ 1,69	R$ 2,08	R$ 17,68
		BRITA 01 - GRUPO FC - SÃO FRANCISCO MINERAÇÃO					**R$ 121,82**

obs.: Distância da Jazida - Via = 10,18 km

Preço Cotado no dia 18/09/2026
Preço Adotado = 131,45 R$/m3 / 1,5 t/m³ = 87,63 R$/t

1	CÓDIGO	BRITA 01 - POLIMIX CONCRETO	UNIDADE	QUANT.	PREÇO UNITÁRIO S/BDI	PREÇO UNITÁRIO C/BDI	PREÇO TOTAL (R$)
1.1	COT007	AQUISIÇÃO DE BRITA 01	T	1,00	R$ 63,00	R$ 72,10	R$ 72,10
1.2	93598	TRANSPORTE COM CAMINHÃO BASCULANTE DE 14 M³, EM VIA URBANA EM REVESTIMENTO PRIMÁRIO (UNIDADE: TXKM). AF_02/2026	TXKM	2,54	R$ 1,86	R$ 2,29	R$ 5,82
1.3	95879	TRANSPORTE COM CAMINHÃO BASCULANTE DE 14 M³, EM VIA URBANA PAVIMENTADA, DMT ATÉ 30 KM (UNIDADE: TXKM). AF_02/2026	TXKM	40,50	R$ 1,69	R$ 2,08	R$ 84,24
		BRITA 01 - POLIMIX CONCRETO					**R$ 162,16**

obs.: Distância da Jazida - Via = 43,04 km

Preço Cotado no dia 17/09/2026
Preço Adotado = 63,00 R$/T

		PREÇO ADOTADO					**R$ 112,14**

RACHÃO

1	CÓDIGO	RACHÃO - SINAPI	UNIDADE	QUANT.	PREÇO UNITÁRIO S/BDI	PREÇO UNITÁRIO C/BDI	PREÇO TOTAL (R$)
1.1	4730	PEDRA DE MAO OU PEDRA RACHAO PARA ARRIMO/FUNDACAO (POSTO PEDREIRA/FORNECEDOR, SEM FRETE)	M3	1,00	R$ 101,84	R$ 116,56	R$ 116,56
1.2	93592	TRANSPORTE COM CAMINHÃO BASCULANTE DE 14 M³, EM VIA URBANA EM REVESTIMENTO PRIMÁRIO (UNIDADE: M3XKM). AF_02/2026	M3XKM	0,00	R$ 2,79	R$ 3,44	R$ -
1.3	95876	TRANSPORTE COM CAMINHÃO BASCULANTE DE 14 M³, EM VIA URBANA PAVIMENTADA, DMT ATÉ 30 KM (UNIDADE: M3XKM). AF_02/2026	M3XKM	20,90	R$ 2,54	R$ 3,13	R$ 65,42
		RACHÃO - SINAPI					**R$ 181,98**

obs.: Distância da Jazida - Via = 20,9 km

Preço Cotado no dia 29/04/2026
Preço Adotado = 55,00 R$/T

1	CÓDIGO	RACHÃO - POLIMIX CONCRETO	UNIDADE	QUANT.	PREÇO UNITÁRIO S/BDI	PREÇO UNITÁRIO C/BDI	PREÇO TOTAL (R$)
1.1	COT009	AQUISIÇÃO DE RACÃO	M3	1,00	R$ 82,50	R$ 94,42	R$ 94,42
1.2	93592	TRANSPORTE COM CAMINHÃO BASCULANTE DE 14 M³, EM VIA URBANA EM REVESTIMENTO PRIMÁRIO (UNIDADE: M3XKM). AF_02/2026	M3XKM	2,54	R$ 2,79	R$ 3,44	R$ 8,74
1.3	95876	TRANSPORTE COM CAMINHÃO BASCULANTE DE 14 M³, EM VIA URBANA PAVIMENTADA, DMT ATÉ 30 KM (UNIDADE: M3XKM). AF_02/2026	M3XKM	40,50	R$ 2,54	R$ 3,13	R$ 126,77
		RACHÃO - POLIMIX CONCRETO					**R$ 229,92**

obs.: Distância do fornecedor - Via = 43,04 km

Preço Cotado no dia 29/04/2026
Preço Adotado = 55,00 R$/T

1	CÓDIGO	RACHÃO - QUALITY	UNIDADE	QUANT.	PREÇO UNITÁRIO S/BDI	PREÇO UNITÁRIO C/BDI	PREÇO TOTAL (R$)
1.1	COT009	AQUISIÇÃO DE RACÃO	M3	1,00	R$ 108,00	R$ 123,61	R$ 123,61
1.3	95876	TRANSPORTE COM CAMINHÃO BASCULANTE DE 14 M³, EM VIA URBANA PAVIMENTADA, DMT ATÉ 30 KM (UNIDADE: M3XKM). AF_02/2026	M3XKM	20,90	R$ 2,54	R$ 3,13	R$ 65,42
		RACHÃO - QUALITY					**R$ 189,03**

obs.: Distância do fornecedor - Via = 20,9 km

Preço Cotado no dia 17/09/2026
Preço Adotado = 108,00 R$/T

		PREÇO ADOTADO					**R$ 181,98**

Assinado por 2 pessoas: SIDCLEI TEIXEIRA MAGALHAES e MICHELE MOTA SAMPAIO LOPES
Para verificar a validade das assinaturas, acesse https://petrolina.1doc.com.br/verificacao/A6A9-1FEA-1DF9-E143 e informe o código A6A9-1FEA-1DF9-E143

BINÔMIO

LOCALIZAÇÃO: AVENIDA DA ESPERANÇA - DOM AVELAR, PETROLINA-PE

Planilhas de Referência:	Encargos Sociais:	BDI:
SINAPI SERVIÇOS E INSUMOS NÃO DESONERADOS DE SETEMBRO DE 2026; DNIT/SICRO JULHO 2026; ANP AGOSTO 2026; ORSE AGOSTO 2026 E COMPESA 2023.1		23,37% 14,45%

DATA: OUTUBRO/2026

MATERIAL DE 1ª CATEGORIA

1	CÓDIGO	MATERIAL DE 1ª CATEGORIA - GRUPO FC - SÃO FRANCISCO MINERAÇÃO - JAZIDA PORTO DA ILHA	UNIDADE	QUANT.	PREÇO UNITÁRIO S/BDI	PREÇO UNITÁRIO C/BDI	PREÇO TOTAL (R$)
1.1	COT001	AQUISIÇÃO DE MATERIAL DE 1ª CATEGORIA	M3	1,00	R$ 19,65	R$ 22,49	R$ 22,49
1.2	93592	TRANSPORTE COM CAMINHÃO BASCULANTE DE 14 M³, EM VIA URBANA EM REVESTIMENTO PRIMÁRIO (UNIDADE: M3XKM). AF_02/2026	M3XKM	0,23	R$ 2,79	R$ 3,44	R$ 0,79
1.3	95876	TRANSPORTE COM CAMINHÃO BASCULANTE DE 14 M³, EM VIA URBANA PAVIMENTADA, DMT ATÉ 30 KM (UNIDADE: M3XKM). AF_02/2026	M3XKM	11,00	R$ 2,54	R$ 3,13	R$ 34,43
		MATERIAL DE 1ª CATEGORIA - GRUPO FC - SÃO FRANCISCO MINERAÇÃO - JAZIDA PORTO DA ILHA					**R$ 57,71**

obs.: Distância da Jazida - Via = 11,23 km

Preço Cotado no dia 18/09/2026
Preço Adotado = 19,65 R$/m3

1	CÓDIGO	MATERIAL DE 1ª CATEGORIA - DOM MIGUEL	UNIDADE	QUANT.	PREÇO UNITÁRIO S/BDI	PREÇO UNITÁRIO C/BDI	PREÇO TOTAL (R$)
1.1	COT001	AQUISIÇÃO DE MATERIAL DE 1ª CATEGORIA	M3	1,00	R$ 25,00	R$ 28,61	R$ 28,61
1.2	93592	TRANSPORTE COM CAMINHÃO BASCULANTE DE 14 M³, EM VIA URBANA EM REVESTIMENTO PRIMÁRIO (UNIDADE: M3XKM). AF_02/2026	M3XKM	0,12	R$ 2,79	R$ 3,44	R$ 0,41
1.3	95876	TRANSPORTE COM CAMINHÃO BASCULANTE DE 14 M³, EM VIA URBANA PAVIMENTADA, DMT ATÉ 30 KM (UNIDADE: M3XKM). AF_02/2026	M3XKM	25,10	R$ 2,54	R$ 3,13	R$ 78,56
		MATERIAL DE 1ª CATEGORIA - DOM MIGUEL					**R$ 107,59**

obs.: Distância da Jazida - Via = 25,22 km

Preço Cotado no dia 18/09/2026
Preço Adotado = 25,00 R$/m3
Aquisição do material de 1° categoria junto à Jazida Dom Miguel para mistura solo brita uma vez que, realizados os ensaios, fora a única cujo material foi aprovado.

1	CÓDIGO	MATERIAL DE 1ª CATEGORIA - OURO DO VALE MINERAÇÃO	UNIDADE	QUANT.	PREÇO UNITÁRIO S/BDI	PREÇO UNITÁRIO C/BDI	PREÇO TOTAL (R$)
1.1	COT001	AQUISIÇÃO DE MATERIAL DE 1ª CATEGORIA	M3	1,00	R$ 28,00	R$ 32,05	R$ 32,05
1.2	93592	TRANSPORTE COM CAMINHÃO BASCULANTE DE 14 M³, EM VIA URBANA EM REVESTIMENTO PRIMÁRIO (UNIDADE: M3XKM). AF_02/2026	M3XKM	4,45	R$ 2,79	R$ 3,44	R$ 15,31
1.3	95876	TRANSPORTE COM CAMINHÃO BASCULANTE DE 14 M³, EM VIA URBANA PAVIMENTADA, DMT ATÉ 30 KM (UNIDADE: M3XKM). AF_02/2026	M3XKM	13,50	R$ 2,54	R$ 3,13	R$ 42,26
		MATERIAL DE 1ª CATEGORIA - OURO DO VALE MINERAÇÃO					**R$ 89,61**

obs.: Distância da Jazida - Via = 17,95 km

Preço Cotado no dia 18/09/2026
Preço Adotado = 28,00 R$/m3

1	CÓDIGO	MATERIAL DE 1ª CATEGORIA - SINAPI	UNIDADE	QUANT.	PREÇO UNITÁRIO S/BDI	PREÇO UNITÁRIO C/BDI	PREÇO TOTAL (R$)
1.1	368	AREIA PARA ATERRO - POSTO JAZIDA/FORNECEDOR (RETIRADO NA JAZIDA, SEM TRANSPORTE)	M3	1,00	R$ 70,00	R$ 80,12	R$ 80,12
1.2	93592	TRANSPORTE COM CAMINHÃO BASCULANTE DE 14 M³, EM VIA URBANA EM REVESTIMENTO PRIMÁRIO (UNIDADE: M3XKM). AF_02/2026	M3XKM	0,23	R$ 2,79	R$ 3,44	R$ 0,79
1.2	95876	TRANSPORTE COM CAMINHÃO BASCULANTE DE 14 M³, EM VIA URBANA PAVIMENTADA, DMT ATÉ 30 KM (UNIDADE: M3XKM). AF_02/2026	M3XKM	11,00	R$ 2,54	R$ 3,13	R$ 34,43
		MATERIAL DE 1ª CATEGORIA - SINAPI					**R$ 115,34**

obs.: Distância da Jazida - Via = 11,23 km, utilizada a menor distância cotada como referência

Preço SINAPI ISD PE 07/2026
Preço Adotado = 75,00 R$/m3

		PREÇO ADOTADO					**R$ 57,71**

RACHINHA

1	CÓDIGO	RACHINHA - QUALITY BRITA	UNIDADE	QUANT.	PREÇO UNITÁRIO S/BDI	PREÇO UNITÁRIO C/BDI	PREÇO TOTAL (R$)
1.1	COT006	AQUISIÇÃO DE RACHINHA	T	1,00	R$ 60,00	R$ 68,67	R$ 68,67
1.2	95879	TRANSPORTE COM CAMINHÃO BASCULANTE DE 14 M³, EM VIA URBANA PAVIMENTADA, DMT ATÉ 30 KM (UNIDADE: TXKM). AF_02/2026	TXKM	20,50	R$ 1,69	R$ 2,08	R$ 42,64
		RACHINHA - QUALITY BRITA					**R$ 111,31**

obs.: Distância da Jazida - Via = 20,5 km

Preço Cotado no dia 17/09/2026
Preço Adotado = 60,00 R$/T

1	CÓDIGO	RACHINHA - POLIMIX CONCRETO	UNIDADE	QUANT.	PREÇO UNITÁRIO S/BDI	PREÇO UNITÁRIO C/BDI	PREÇO TOTAL (R$)
1.1	COT006	AQUISIÇÃO DE RACHINHA	T	1,00	R$ 55,00	R$ 62,95	R$ 62,95
1.2	93598	TRANSPORTE COM CAMINHÃO BASCULANTE DE 14 M³, EM VIA URBANA EM REVESTIMENTO PRIMÁRIO (UNIDADE: TXKM). AF_02/2026	TXKM	2,54	R$ 1,86	R$ 2,29	R$ 5,82
1.3	95879	TRANSPORTE COM CAMINHÃO BASCULANTE DE 14 M³, EM VIA URBANA PAVIMENTADA, DMT ATÉ 30 KM (UNIDADE: TXKM). AF_02/2026	TXKM	41,00	R$ 1,69	R$ 2,08	R$ 85,28
		RACHINHA - POLIMIX CONCRETO					**R$ 154,05**

obs.: Distância do fornecedor - Via = 43,54 km

Preço Cotado no dia 17/09/2026
Preço Adotado = 55,00 R$/T

		PREÇO ADOTADO					**R$ 111,31**

Assinado por 2 pessoas: SIDCLEI TEIXEIRA MAGALHAES e MICHELE MOTA SAMPAIO LOPES
Para verificar a validade das assinaturas, acesse https://petrolina.1doc.com.br/verificacao/A6A9-1FEA-1DF9-E143 e informe o código A6A9-1FEA-1DF9-E143

BINÔMIO		
LOCALIZAÇÃO: AVENIDA DA ESPERANÇA - DOM AVELAR, PETROLINA-PE		
Planilhas de Referência:	**Encargos Sociais:**	**BDI:**
SINAPI SERVIÇOS E INSUMOS NÃO DESONERADOS DE SETEMBRO DE 2026; DNIT/SICRO JULHO 2026; ANP AGOSTO 2026; ORSE AGOSTO 2026 E COMPESA 2023.1		23,37% 14,45%
		DATA: OUTUBRO/2026

BRITA 01

1	CÓDIGO	BRITA 01 - QUALITY BRITA	UNIDADE	QUANT.	PREÇO UNITÁRIO S/BDI	PREÇO UNITÁRIO C/BDI	PREÇO TOTAL (R$)
1.1	COT007	AQUISIÇÃO DE BRITA 01	T	1,00	R$ 60,00	R$ 68,67	R$ 68,67
1.2	95879	TRANSPORTE COM CAMINHÃO BASCULANTE DE 14 M³, EM VIA URBANA PAVIMENTADA, DMT ATÉ 30 KM (UNIDADE: TXKM). AF_02/2026	TXKM	20,50	R$ 1,69	R$ 2,08	R$ 42,64
		BRITA 01 - QUALITY BRITA					**R$ 111,31**

obs.: Distância da Jazida - Via = 20,5 km

Preço Cotado no dia 17/09/2026
Preço Adotado = 60,00 R$/T

1	CÓDIGO	BRITA 01 - GRUPO FC - SÃO FRANCISCO MINERAÇÃO	UNIDADE	QUANT.	PREÇO UNITÁRIO S/BDI	PREÇO UNITÁRIO C/BDI	PREÇO TOTAL (R$)
1.1	COT007	AQUISIÇÃO DE BRITA 01	T	1,00	R$ 87,63	R$ 100,29	R$ 100,29
1.2	93598	TRANSPORTE COM CAMINHÃO BASCULANTE DE 14 M³, EM VIA URBANA EM REVESTIMENTO PRIMÁRIO (UNIDADE: TXKM). AF_02/2026	TXKM	1,68	R$ 1,86	R$ 2,29	R$ 3,85
1.2	95879	TRANSPORTE COM CAMINHÃO BASCULANTE DE 14 M³, EM VIA URBANA PAVIMENTADA, DMT ATÉ 30 KM (UNIDADE: TXKM). AF_02/2026	TXKM	9,60	R$ 1,69	R$ 2,08	R$ 19,97
		BRITA 01 - GRUPO FC - SÃO FRANCISCO MINERAÇÃO					**R$ 124,11**

obs.: Distância da Jazida - Via = 11,28 km

Preço Cotado no dia 18/09/2026
Preço Adotado = 131,45 R$/m3 / 1,5 t/m³ = 87,63 R$/t

1	CÓDIGO	BRITA 01 - POLIMIX CONCRETO	UNIDADE	QUANT.	PREÇO UNITÁRIO S/BDI	PREÇO UNITÁRIO C/BDI	PREÇO TOTAL (R$)
1.1	COT007	AQUISIÇÃO DE BRITA 01	T	1,00	R$ 63,00	R$ 72,10	R$ 72,10
1.2	93598	TRANSPORTE COM CAMINHÃO BASCULANTE DE 14 M³, EM VIA URBANA EM REVESTIMENTO PRIMÁRIO (UNIDADE: TXKM). AF_02/2026	TXKM	2,54	R$ 1,86	R$ 2,29	R$ 5,82
1.3	95879	TRANSPORTE COM CAMINHÃO BASCULANTE DE 14 M³, EM VIA URBANA PAVIMENTADA, DMT ATÉ 30 KM (UNIDADE: TXKM). AF_02/2026	TXKM	41,00	R$ 1,69	R$ 2,08	R$ 85,28
		BRITA 01 - POLIMIX CONCRETO					**R$ 163,20**

obs.: Distância da Jazida - Via = 43,54 km

Preço Cotado no dia 17/09/2026
Preço Adotado = 63,00 R$/T

		PREÇO ADOTADO					**R$ 111,31**

RACHÃO

1	CÓDIGO	RACHÃO - SINAPI	UNIDADE	QUANT.	PREÇO UNITÁRIO S/BDI	PREÇO UNITÁRIO C/BDI	PREÇO TOTAL (R$)
1.1	4730	PEDRA DE MAO OU PEDRA RACHAO PARA ARRIMO/FUNDACAO (POSTO PEDREIRA/FORNECEDOR, SEM FRETE)	M3	1,00	R$ 101,84	R$ 116,56	R$ 116,56
1.2	93592	TRANSPORTE COM CAMINHÃO BASCULANTE DE 14 M³, EM VIA URBANA EM REVESTIMENTO PRIMÁRIO (UNIDADE: M3XKM). AF_02/2026	M3XKM	0,00	R$ 2,79	R$ 3,44	R$ -
1.3	95876	TRANSPORTE COM CAMINHÃO BASCULANTE DE 14 M³, EM VIA URBANA PAVIMENTADA, DMT ATÉ 30 KM (UNIDADE: M3XKM). AF_02/2026	M3XKM	20,50	R$ 2,54	R$ 3,13	R$ 64,17
		RACHÃO - SINAPI					**R$ 180,73**

obs.: Distância da Jazida - Via = 20,5 km

Preço Cotado no dia 29/04/2026
Preço Adotado = 55,00 R$/T

1	CÓDIGO	RACHÃO - POLIMIX CONCRETO	UNIDADE	QUANT.	PREÇO UNITÁRIO S/BDI	PREÇO UNITÁRIO C/BDI	PREÇO TOTAL (R$)
1.1	COT009	AQUISIÇÃO DE RACÃO	M3	1,00	R$ 82,50	R$ 94,42	R$ 94,42
1.2	93592	TRANSPORTE COM CAMINHÃO BASCULANTE DE 14 M³, EM VIA URBANA EM REVESTIMENTO PRIMÁRIO (UNIDADE: M3XKM). AF_02/2026	M3XKM	2,54	R$ 2,79	R$ 3,44	R$ 8,74
1.3	95876	TRANSPORTE COM CAMINHÃO BASCULANTE DE 14 M³, EM VIA URBANA PAVIMENTADA, DMT ATÉ 30 KM (UNIDADE: M3XKM). AF_02/2026	M3XKM	41,00	R$ 2,54	R$ 3,13	R$ 128,33
		RACHÃO - POLIMIX CONCRETO					**R$ 231,49**

obs.: Distância do fornecedor - Via = 43,54 km

Preço Cotado no dia 29/04/2026
Preço Adotado = 55,00 R$/T

1	CÓDIGO	RACHÃO - QUALITY	UNIDADE	QUANT.	PREÇO UNITÁRIO S/BDI	PREÇO UNITÁRIO C/BDI	PREÇO TOTAL (R$)
1.1	COT009	AQUISIÇÃO DE RACÃO	M3	1,00	R$ 108,00	R$ 123,61	R$ 123,61
1.3	95876	TRANSPORTE COM CAMINHÃO BASCULANTE DE 14 M³, EM VIA URBANA PAVIMENTADA, DMT ATÉ 30 KM (UNIDADE: M3XKM). AF_02/2026	M3XKM	20,50	R$ 2,54	R$ 3,13	R$ 64,17
		RACHÃO - QUALITY					**R$ 187,78**

obs.: Distância do fornecedor - Via = 20,5 km

Preço Cotado no dia 17/09/2026
Preço Adotado = 108,00 R$/T

		PREÇO ADOTADO					**R$ 180,73**

Assinado por 2 pessoas: SIDCLEI TEIXEIRA MAGALHAES e MICHELE MOTA SAMPAIO LOPES
Para verificar a validade das assinaturas, acesse https://petrolina.1doc.com.br/verificacao/A6A9-1FEA-1DF9-E143 e informe o código A6A9-1FEA-1DF9-E143

BINÔMIO

OBJETO: CONTRATAÇÃO DE EMPRESA ESPECIALIZADA PARA EXECUÇÃO DE IMPLANTAÇÃO E REVITALIZAÇÃO DE PAVIMENTAÇÃO EM DIVERSAS RUAS NO MUNICÍPIO DE PETROLINA-PE

Planilhas de Referência:	Encargos Sociais:	BDI:
SINAPI SERVIÇOS E INSUMOS NÃO DESONERADOS DE SETEMBRO DE 2026; SICRO JULHO 2026; ANP AGOSTO 2026; ORSE AGOSTO 2026	114,63% HORISTA	23,37%
	70,67% MENSALISTA	14,45%
		DATA: OUTUBRO/2026

CAP 50/70

1	CÓDIGO	CAP 50/70 - BAHIA	UNIDADE	QUANT.	PREÇO UNITÁRIO S/BDI	BDI	PREÇO UNITÁRIO C/BDI	PREÇO TOTAL (R$)
1.1	ANP	AQUISIÇÃO DE CAP 50/70	T	1,00	R$ 5.679,41	23,37%	R$ 7.006,69	R$ 7.006,69
1.2	102331	TRANSPORTE COM CAMINHÃO TANQUE DE TRANSPORTE DE MATERIAL ASFÁLTICO DE 30000 L, EM VIA URBANA PAVIMENTADA, ADICIONAL PARA DMT EXCEDENTE A 30 KM (UNIDADE: TXKM). AF_02/2026	TXKM	432,00	R$ 0,64	14,45%	R$ 0,73	R$ 315,36
		CAP 50/70 - BAHIA						**R$ 7.322,05**

obs.: Distância da Refinaria 01 - Usina (PAVCON) = 432 km

Preço Adotado = Preço Coletado na ANP AGOSTO/2026 / (1 - (Alíquota de ICMS, PIS e COFINS)-((PIS + COFINS)xAlíquota de ICMS))
Preço Adotado = 4,37768600057185 R$/kg x 1000 kg/t / (1-(20% + 0,65% + 3%)-((0,65% + 3%)*20%)). Conforme Portaria Portaria DNIT nº 1.977/2017

1	CÓDIGO	CAP 50/70 - CEARÁ	UNIDADE	QUANT.	PREÇO UNITÁRIO S/BDI	BDI	PREÇO UNITÁRIO C/BDI	PREÇO TOTAL (R$)
1.1	ANP	AQUISIÇÃO DE CAP 50/70	T	1,00	R$ 4.954,39	23,37%	R$ 6.112,23	R$ 6.112,23
1.2	102331	TRANSPORTE COM CAMINHÃO TANQUE DE TRANSPORTE DE MATERIAL ASFÁLTICO DE 30000 L, EM VIA URBANA PAVIMENTADA, ADICIONAL PARA DMT EXCEDENTE A 30 KM (UNIDADE: TXKM). AF_02/2026	TXKM	783,00	R$ 0,64	14,45%	R$ 0,73	R$ 571,59
		CAP 50/70 - CEARÁ						**R$ 6.683,82**

obs.: Distância da Refinaria 02 - Usina (PAVCON) = 783 km

Preço Adotado = Preço Coletado na ANP AGOSTO/2026 / (1 - (Alíquota de ICMS, PIS e COFINS)-((PIS + COFINS)xAlíquota de ICMS))
Preço Adotado = 3,81884564474672 R$/kg x 1000 kg/t / (1-(20% + 0,65% + 3%)-((0,65% + 3%)*20%)). Conforme Portaria Portaria DNIT nº 1.977/2017

1	CÓDIGO	CAP 50/70 - MINAS GERAIS	UNIDADE	QUANT.	PREÇO UNITÁRIO S/BDI	BDI	PREÇO UNITÁRIO C/BDI	PREÇO TOTAL (R$)
1.1	ANP	AQUISIÇÃO DE CAP 50/70	T	1,00	R$ 5.317,04	23,37%	R$ 6.559,63	R$ 6.559,63
1.2	102331	TRANSPORTE COM CAMINHÃO TANQUE DE TRANSPORTE DE MATERIAL ASFÁLTICO DE 30000 L, EM VIA URBANA PAVIMENTADA, ADICIONAL PARA DMT EXCEDENTE A 30 KM (UNIDADE: TXKM). AF_02/2026	TXKM	1.668,00	R$ 0,64	14,45%	R$ 0,73	R$ 1.217,64
		CAP 50/70 - MINAS GERAIS						**R$ 7.777,27**

obs.: Distância da Refinaria 03 - Usina (PAVCON) = 1668 km

Preço Adotado = Preço Coletado na ANP AGOSTO/2026 / (1 - (Alíquota de ICMS, PIS e COFINS)-((PIS + COFINS)xAlíquota de ICMS))
Preço Adotado = 4,09837680993862 R$/kg x 1000 kg/t / (1-(20% + 0,65% + 3%)-((0,65% + 3%)*20%)). Conforme Portaria Portaria DNIT nº 1.977/2017

PREÇO ADOTADO	R$ 6.683,82

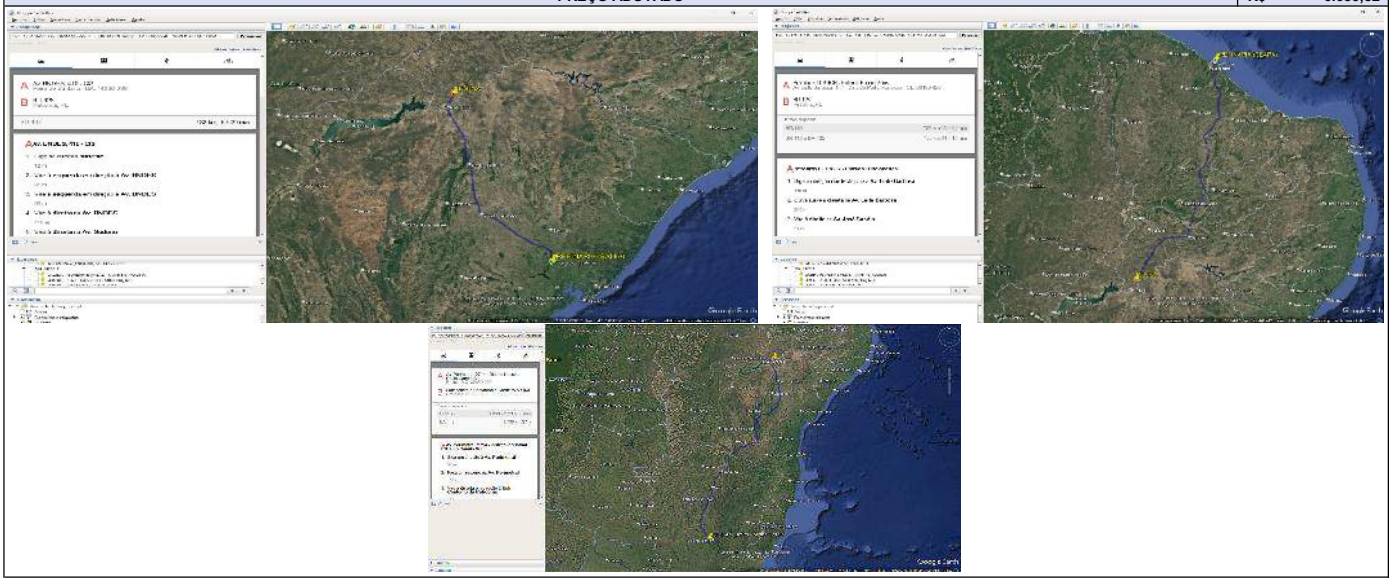

Assinado por 2 pessoas: SIDCLEI TEIXEIRA MAGALHAES e MICHELE MOTA SAMPAIO LOPES
Para verificar a validade das assinaturas, acesse https://petrolina.1doc.com.br/verificacao/A6A9-1FEA-1DF9-E143 e informe o código A6A9-1FEA-1DF9-E143

BINÔMIO

OBJETO: CONTRATAÇÃO DE EMPRESA ESPECIALIZADA PARA EXECUÇÃO DE IMPLANTAÇÃO E REVITALIZAÇÃO DE PAVIMENTAÇÃO EM DIVERSAS RUAS NO MUNICÍPIO DE PETROLINA-PE

Planilhas de Referência:	Encargos Sociais:	BDI:
SINAPI SERVIÇOS E INSUMOS NÃO DESONERADOS DE SETEMBRO DE 2026; SICRO JULHO 2026; ANP AGOSTO 2026; ORSE AGOSTO 2026	114,63% HORISTA	23,37%
	70,67% MENSALISTA	14,45%
		DATA: OUTUBRO/2026

RR-1C

1	CÓDIGO	RR-1C - BAHIA	UNIDADE	QUANT.	PREÇO UNITÁRIO S/BDI	BDI	PREÇO UNITÁRIO C/BDI	PREÇO TOTAL (R$)
1.1	ANP	AQUISIÇÃO DE RR-1C	T	1,00	R$ 3.668,19	23,37%	R$ 4.525,45	R$ 4.525,45
1.2	102331	TRANSPORTE COM CAMINHÃO TANQUE DE TRANSPORTE DE MATERIAL ASFÁLTICO DE 30000 L, EM VIA URBANA PAVIMENTADA, ADICIONAL PARA DMT EXCEDENTE A 30 KM (UNIDADE: TXKM). AF 02/2026	TXKM	432,00	R$ 0,64	14,45%	R$ 0,73	R$ 315,36
		RR-1C - BAHIA						**R$ 4.840,81**

obs.: Distância da Refinaria 01 - Usina (PAVCON) = 432 km

Preço Adotado = Preço Coletado na ANP Regional 04/2026 / (1 - (Alíquota de ICMS, PIS e COFINS)-((PIS + COFINS)xAlíquota de ICMS))
Preço Adotado = 3,08087915306801 R$/kg x 1000 kg/t / (1-(20% + 0,65% + 3%)-((0,65% + 3%)*20%)). Conforme Portaria Portaria DNIT nº 1.977/2017

1	CÓDIGO	RR-1C - CEARÁ	UNIDADE	QUANT.	PREÇO UNITÁRIO S/BDI	BDI	PREÇO UNITÁRIO C/BDI	PREÇO TOTAL (R$)
1.1	ANP	AQUISIÇÃO DE RR-1C	T	1,00	R$ 3.477,47	23,37%	R$ 4.290,15	R$ 4.290,15
1.2	102331	TRANSPORTE COM CAMINHÃO TANQUE DE TRANSPORTE DE MATERIAL ASFÁLTICO DE 30000 L, EM VIA URBANA PAVIMENTADA, ADICIONAL PARA DMT EXCEDENTE A 30 KM (UNIDADE: TXKM). AF 02/2026	TXKM	783,00	R$ 0,64	14,45%	R$ 0,73	R$ 571,59
		RR-1C - CEARÁ						**R$ 4.861,74**

obs.: Distância da Refinaria 02 - Usina (PAVCON) = 783 km

Preço Adotado = Preço Coletado na ANP 05/2026 / (1 - (Alíquota de ICMS, PIS e COFINS)-((PIS + COFINS)xAlíquota de ICMS))
Preço Adotado = 2,84183731887419 R$/kg x 1000 kg/t / (1-(20% + 0,65% + 3%)-((0,65% + 3%)*20%)). Conforme Portaria Portaria DNIT nº 1.977/2017

1	CÓDIGO	RR-1C - MINAS GERAIS	UNIDADE	QUANT.	PREÇO UNITÁRIO S/BDI	BDI	PREÇO UNITÁRIO C/BDI	PREÇO TOTAL (R$)
1.1	ANP	AQUISIÇÃO DE RR-1C	T	1,00	R$ 3.634,13	23,37%	R$ 4.483,43	R$ 4.483,43
1.2	102331	TRANSPORTE COM CAMINHÃO TANQUE DE TRANSPORTE DE MATERIAL ASFÁLTICO DE 30000 L, EM VIA URBANA PAVIMENTADA, ADICIONAL PARA DMT EXCEDENTE A 30 KM (UNIDADE: TXKM). AF 02/2026	TXKM	1.668,00	R$ 0,64	14,45%	R$ 0,73	R$ 1.217,64
		RR-1C - MINAS GERAIS						**R$ 5.701,07**

obs.: Distância da Refinaria 03 - Usina (PAVCON) = 1668 km

Preço Adotado = Preço Coletado na ANP 05/2026 / (1 - (Alíquota de ICMS, PIS e COFINS)-((PIS + COFINS)xAlíquota de ICMS))
Preço Adotado = 2,81336358916846 R$/kg x 1000 kg/t / (1-(20% + 0,65% + 3%)-((0,65% + 3%)*20%)). Conforme Portaria Portaria DNIT nº 1.977/2017

PREÇO ADOTADO	R$ 4.840,81

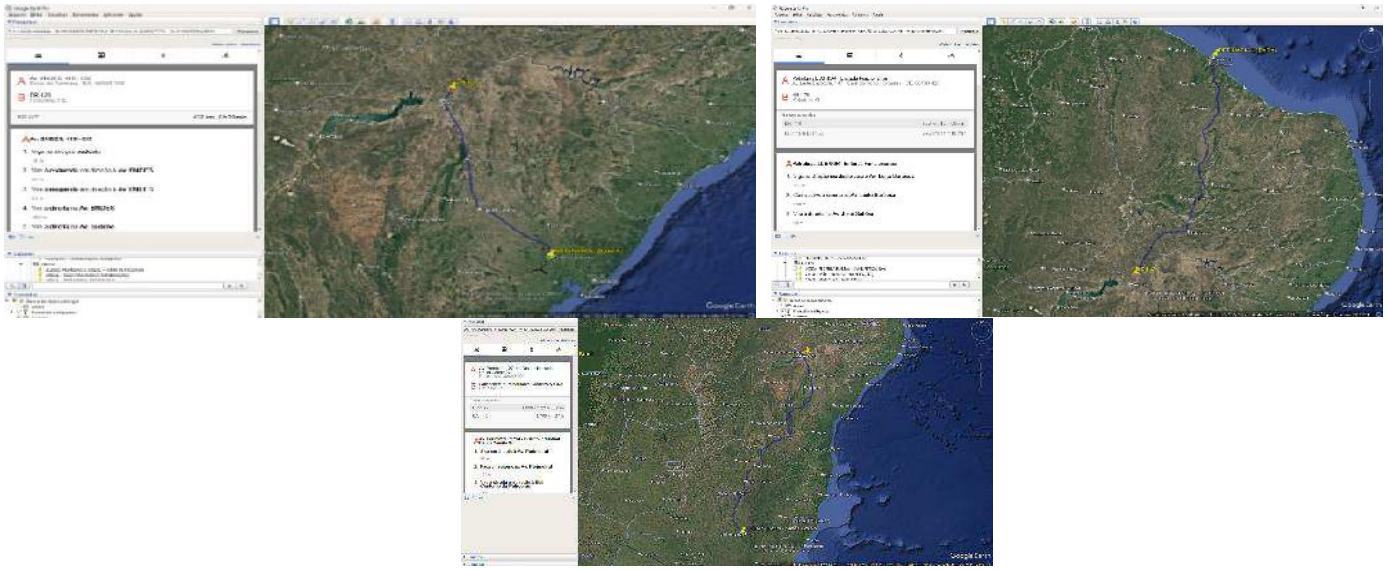

Assinado por 2 pessoas: SIDCLEI TEIXEIRA MAGALHAES e MICHELE MOTA SAMPAIO LOPES
Para verificar a validade das assinaturas, acesse https://petrolina.1doc.com.br/verificacao/A6A9-1FEA-1DF9-E143 e informe o código A6A9-1FEA-1DF9-E143

BINÔMIO

OBJETO: CONTRATAÇÃO DE EMPRESA ESPECIALIZADA PARA EXECUÇÃO DE IMPLANTAÇÃO E REVITALIZAÇÃO DE PAVIMENTAÇÃO EM DIVERSAS RUAS NO MUNICÍPIO DE PETROLINA-PE

Planilhas de Referência:	Encargos Sociais:	BDI:
SINAPI SERVIÇOS E INSUMOS NÃO DESONERADOS DE SETEMBRO DE 2026; SICRO JULHO 2026; ANP AGOSTO 2026; ORSE AGOSTO 2026	114,63% HORISTA	23,37%
	70,67% MENSALISTA	14,45%
		DATA: OUTUBRO/2026

EAI

1	CÓDIGO	EAI - BAHIA	UNIDADE	QUANT.	PREÇO UNITÁRIO S/BDI	BDI	PREÇO UNITÁRIO C/BDI	PREÇO TOTAL (R$)
1.1	ANP	AQUISIÇÃO DE EAI	T	1,00	R$ 3.010,47	23,37%	R$ 3.714,02	R$ 3.714,02
1.2	102331	TRANSPORTE COM CAMINHÃO TANQUE DE TRANSPORTE DE MATERIAL ASFÁLTICO DE 30000 L, EM VIA URBANA PAVIMENTADA, ADICIONAL PARA DMT EXCEDENTE A 30 KM (UNIDADE: TXKM). AF 02/2026	TXKM	432,00	R$ 0,64	14,45%	R$ 0,73	R$ 315,36
		RR-1C - BAHIA						**R$ 4.029,38**

obs.: Distância da Refinaria 01 - Usina (PAVCON) = 432 km

Preço Adotado = Preço Coletado na ANP Regional 05/2026 / (1 - (Alíquota de ICMS, PIS e COFINS)-((PIS + COFINS)xAlíquota de ICMS))
Preço Adotado = 2,55448225287217 R$/kg x 1000 kg/t / (1-(20% + 0,65% + 3%)-((0,65% + 3%)*20%)). Conforme Portaria Portaria DNIT nº 1.977/2017

1	CÓDIGO	EAI - CEARÁ	UNIDADE	QUANT.	PREÇO UNITÁRIO S/BDI	BDI	PREÇO UNITÁRIO C/BDI	PREÇO TOTAL (R$)
1.1	ANP	AQUISIÇÃO DE EAI	T	1,00	R$ 2.843,88	23,37%	R$ 3.508,49	R$ 3.508,49
1.2	102331	TRANSPORTE COM CAMINHÃO TANQUE DE TRANSPORTE DE MATERIAL ASFÁLTICO DE 30000 L, EM VIA URBANA PAVIMENTADA, ADICIONAL PARA DMT EXCEDENTE A 30 KM (UNIDADE: TXKM). AF 02/2026	TXKM	783,00	R$ 0,64	14,45%	R$ 0,73	R$ 571,59
		RR-1C - CEARÁ						**R$ 4.080,08**

obs.: Distância da Refinaria 02 - Usina (PAVCON) = 783 km

Preço Adotado = Preço Coletado na ANP 05/2026 / (1 - (Alíquota de ICMS, PIS e COFINS)-((PIS + COFINS)xAlíquota de ICMS))
Preço Adotado = 2,38153729525047 R$/kg x 1000 kg/t / (1-(20% + 0,65% + 3%)-((0,65% + 3%)*20%)). Conforme Portaria Portaria DNIT nº 1.977/2017

1	CÓDIGO	EAI - MINAS GERAIS	UNIDADE	QUANT.	PREÇO UNITÁRIO S/BDI	BDI	PREÇO UNITÁRIO C/BDI	PREÇO TOTAL (R$)
1.1	ANP	AQUISIÇÃO DE EAI	T	1,00	R$ 3.111,91	23,37%	R$ 3.839,16	R$ 3.839,16
1.2	102331	TRANSPORTE COM CAMINHÃO TANQUE DE TRANSPORTE DE MATERIAL ASFÁLTICO DE 30000 L, EM VIA URBANA PAVIMENTADA, ADICIONAL PARA DMT EXCEDENTE A 30 KM (UNIDADE: TXKM). AF 02/2026	TXKM	1.668,00	R$ 0,64	14,45%	R$ 0,73	R$ 1.217,64
		RR-1C - MINAS GERAIS						**R$ 5.056,80**

obs.: Distância da Refinaria 03 - Usina (PAVCON) = 1668 km

Preço Adotado = Preço Coletado na ANP 05/2026 / (1 - (Alíquota de ICMS, PIS e COFINS)-((PIS + COFINS)xAlíquota de ICMS))
Preço Adotado = 2,70690222931955 R$/kg x 1000 kg/t / (1-(20% + 0,65% + 3%)-((0,65% + 3%)*20%)). Conforme Portaria Portaria DNIT nº 1.977/2017

PREÇO ADOTADO	R$ 4.029,38

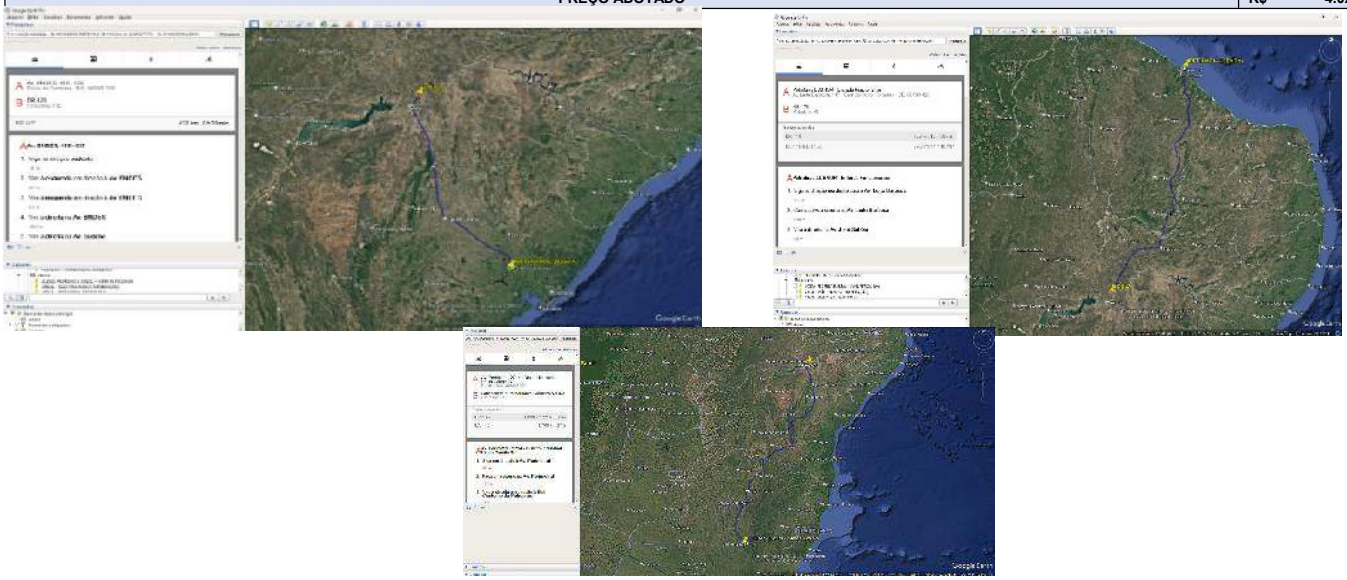

Assinado por 2 pessoas: SIDCLEI TEIXEIRA MAGALHAES e MICHELE MOTA SAMPAIO LOPES
Para verificar a validade das assinaturas, acesse https://petrolina.1doc.com.br/verificacao/A6A9-1FEA-1DF9-E143 e informe o código A6A9-1FEA-1DF9-E143

COMPOSIÇÃO - ENCARGOS SOCIAIS SOBRE A MÃO DE OBRA

CÓDIGO	DESCRIÇÃO	COM DESONERAÇÃO		SEM DESONERAÇÃO	
		HORISTA %	MENSALISTA %	HORISTA %	MENSALISTA %
	GRUPO A				
A1	INSS	10,00%	10,00%	20,00%	20,00%
A2	SESI	1,50%	1,50%	1,50%	1,50%
A3	SENAI	1,00%	1,00%	1,00%	1,00%
A4	INCRA	0,20%	0,20%	0,20%	0,20%
A5	SEBRAE	0,60%	0,60%	0,60%	0,60%
A6	SALÁRIO EDUCAÇÃO	2,50%	2,50%	2,50%	2,50%
A7	SEGURO CONTRA ACIDENTES DE TRABALHO	3,00%	3,00%	3,00%	3,00%
A8	FGTS	8,00%	8,00%	8,00%	8,00%
A9	SECONCI	0,00%	0,00%	0,00%	0,00%
A	**TOTAL**	**26,80%**	**26,80%**	**36,80%**	**36,80%**
	GRUPO B				
B1	REPOUSO SEMANAL REMUNERADO	17,88%	NÃO INCIDE	17,88%	NÃO INCIDE
B2	FERIADOS	4,29%	NÃO INCIDE	4,29%	NÃO INCIDE
B3	AUXÍLIO - ENFERMIDADE	0,88%	0,67%	0,88%	0,67%
B4	13º SALÁRIO	10,93%	8,30%	10,93%	8,30%
B5	LICENÇA PATERNIDADE	0,07%	0,05%	0,07%	0,05%
B6	FALTAS JUSTIFICADAS	0,73%	0,56%	0,73%	0,56%
B7	DIAS DE CHUVA	2,12%	NÃO INCIDE	2,12%	NÃO INCIDE
B8	AUXÍLIO ACIDENTE DE TRABALHO	0,03%	0,02%	0,03%	0,02%
B9	FÉRIAS GOZADAS	10,04%	7,62%	10,04%	7,62%
B10	SALÁRIO MATERNIDADE	0,04%	0,03%	0,04%	0,03%
B	**TOTAL**	**47,01%**	**17,25%**	**47,01%**	**17,25%**
	GRUPO C				
C1	AVISO PRÉVIO INDENIZADO	5,28%	4,01%	5,28%	4,01%
C2	AVISO PRÉVIO TRABALHADO	0,14%	0,10%	0,14%	0,10%
C3	FÉRIAS INDENIZADAS	4,95%	3,76%	4,95%	3,76%
C4	DEPÓSITO RESCISÃO SEM JUSTA CAUSA	2,24%	1,70%	2,24%	1,70%
C5	INDENIZAÇÃO ADICIONAL	0,44%	0,34%	0,44%	0,34%
C	**TOTAL**	**13,05%**	**9,91%**	**13,05%**	**9,91%**
	GRUPO D				
D1	REINCIDÊNCIA DE GRUPO A SOBRE GRUPO B	11,51%	3,79%	17,30%	6,35%
D2	REINCIDÊNCIA DE GRUPO A SOBRE AVISO PRÉVIO TRABALHADO E REINCIDÊNCIA DO FGTS SOBRE AVISO PRÉVIO INDENIZADO	0,46%	0,35%	0,47%	0,36%
D	**TOTAL**	**11,97%**	**4,14%**	**17,77%**	**6,71%**
	TOTAL (A+B+C+D)	**98,83%**	**58,10%**	**114,63%**	**70,67%**

Assinado por 2 pessoas: SIDCLEI TEIXEIRA MAGALHAES e MICHELE MOTA SAMPAIO LOPES
Para verificar a validade das assinaturas, acesse https://petrolina.1doc.com.br/verificacao/A6A9-1FEA-1DF9-E143 e informe o código A6A9-1FEA-1DF9-E143

COMPOSIÇÃO DO BDI

1. TIPO DE OBRA: RODOVIAS E FERROVIAS

2. VALORES REFERÊNCIAIS PARA COMPOSIÇÃO DE BDI

ADMINISTRAÇÃO CENTRAL		3,80%
RISCO		0,50%
SEGUROS e GARANTIAS		0,32%
DESPESAS FINANCEIRAS		1,02%
LUCRO BRUTO		6,64%
TRIBUTOS		8,65%
PIS	0,65%	
COFINS	3,00%	
ISS (Adotado no Município)	5,00%	
DESONERAÇÃO	0,00%	

3. FÓRMULA BDI (ACÓRDÃO Nº 2.369/2013 - TCU)

$$BDI = \frac{(1 + AC + S + R + G)(1 + DF)(1 + L)}{(1 - I)} - 1$$

ONDE:
AC= TAXA DE ADMINISTRAÇÃO CENTRAL
R = RISCOS
SG = SEGUROS E GARANTIAS
DF = DESPESAS FINANCEIRAS
L = TAXA DE LUCRO
T = TAXA DE TRIBUTOS

4. VALOR DO BDI PARA O TIPO DE OBRA ADOTADO	**23,37%**

Assinado por 2 pessoas: SIDCLEI TEIXEIRA MAGALHAES e MICHELE MOTA SAMPAIO LOPES
Para verificar a validade das assinaturas, acesse https://petrolina.1doc.com.br/verificacao/A6A9-1FEA-1DF9-E143 e informe o código A6A9-1FEA-1DF9-E143

COMPOSIÇÃO DO BDI

1. TIPO DE OBRA: RODOVIAS E FERROVIAS

2. VALORES REFERÊNCIAIS PARA COMPOSIÇÃO DE BDI

ADMINISTRAÇÃO CENTRAL		3,45%
RISCO		0,56%
SEGUROS e GARANTIAS		0,30%
DESPESAS FINANCEIRAS		0,85%
LUCRO BRUTO		4,83%
TRIBUTOS		3,65%
PIS	0,65%	
COFINS	3,00%	
ISS (Adotado no Município)	0,00%	
DESONERAÇÃO	0,00%	

3. FÓRMULA BDI (ACÓRDÃO Nº 2.369/2013 - TCU)

$$BDI = \frac{(1 + AC + S + R + G)(1 + DF)(1 + L)}{(1 - I)} - 1$$

ONDE:
AC= TAXA DE ADMINISTRAÇÃO CENTRAL
R = RISCOS
SG = SEGUROS E GARANTIAS
DF = DESPESAS FINANCEIRAS
L = TAXA DE LUCRO
T = TAXA DE TRIBUTOS

4. VALOR DO BDI PARA O TIPO DE OBRA ADOTADO	**14,45%**

SIDCLEI TEIXEIRA MAGALHAES:90779134400

Assinado de forma digital por SIDCLEI TEIXEIRA MAGALHAES:90779134400
DN: c=BR, o=ICP-Brasil, ou=AC Instituto Fenacon RFB, ou=(EM BRANCO), ou=RFB e-CPF A1, ou=Secretaria da Receita Federal do Brasil - RFB, ou=VideoConferencia, ou=06123758000101, cn=SIDCLEI TEIXEIRA MAGALHAES:90779134400
Dados: 2026.11.09 16:45:48 -03'00'

Assinado por 2 pessoas: SIDCLEI TEIXEIRA MAGALHAES e MICHELE MOTA SAMPAIO LOPES
Para verificar a validade das assinaturas, acesse https://petrolina.1doc.com.br/verificacao/A6A9-1FEA-1DF9-E143 e informe o código A6A9-1FEA-1DF9-E143

VERIFICAÇÃO DAS ASSINATURAS

Código para verificação: A6A9-1FEA-1DF9-E143

Este documento foi assinado digitalmente pelos seguintes signatários nas datas indicadas:

SIDCLEI TEIXEIRA MAGALHAES (CPF 907.XXX.XXX-00) em 09/11/2026 16:45:48 GMT-03:00
Emitido por: AC Instituto Fenacon RFB G3 << AC Secretaria da Receita Federal do Brasil v4 << Autoridade Certificadora Raiz Brasileira v5 (Assinatura ICP-Brasil)

MICHELE MOTA SAMPAIO LOPES (CPF 021.XXX.XXX-93) em 10/11/2026 08:29:57 GMT-03:00
Papel: Parte
Emitido por: Sub-Autoridade Certificadora 1Doc (Assinatura 1Doc)

Para verificar a validade das assinaturas, acesse a Central de Verificação por meio do link:

https://petrolina.1doc.com.br/verificacao/A6A9-1FEA-1DF9-E143