BINÔMIO

OBJETO: CONTRATAÇÃO DE EMPRESA ESPECIALIZADA PARA EXECUÇÃO DE IMPLANTAÇÃO E REVITALIZAÇÃO DE PAVIMENTAÇÃO EM DIVERSAS RUAS NO MUNICÍPIO DE PETROLINA-PE

Planilhas de Referência:	Encargos Sociais:	BDI:
SINAPI SERVIÇOS E INSUMOS NÃO DESONERADOS DE ABRIL DE 2026; SICRO JANEIRO 2026; ANP MAIO 2026; ORSE MARÇO 2026	114,63% HORISTA	23,37%
	70,67% MENSALISTA	14,45%
		DATA: JULHO/2026

CAP 50/70

1	CÓDIGO	CAP 50/70 - BAHIA	UNIDADE	QUANT.	PREÇO UNITÁRIO S/BDI	BDI	PREÇO UNITÁRIO C/BDI	PREÇO TOTAL (R$)
1.1	ANP	AQUISIÇÃO DE CAP 50/70	T	1,00	R$ 6.135,21	23,37%	R$ 7.569,01	R$ 7.569,01
1.2	102331	TRANSPORTE COM CAMINHÃO TANQUE DE TRANSPORTE DE MATERIAL ASFÁLTICO DE 30000 L, EM VIA URBANA PAVIMENTADA, ADICIONAL PARA DMT EXCEDENTE A 30 KM (UNIDADE: TXKM). AF_02/2026	TXKM	432,00	R$ 0,66	14,45%	R$ 0,76	R$ 328,32
CAP 50/70 - BAHIA								**R$ 7.897,33**

obs.: Distância da Refinaria 01 - Usina (PAVCON) = 432 km

Preço Adotado = Preço Coletado na ANP 05/2026 / (1 - (Alíquota de ICMS, PIS e COFINS)-((PIS + COFINS)xAlíquota de ICMS))
Preço Adotado = 4,72902033391147 R$/kg x 1000 kg/t / (1-(20% + 0,65% + 3%)-((0,65% + 3%)*20%)). Conforme Portaria Portaria DNIT nº 1.977/2017

1	CÓDIGO	CAP 50/70 - CEARÁ	UNIDADE	QUANT.	PREÇO UNITÁRIO S/BDI	BDI	PREÇO UNITÁRIO C/BDI	PREÇO TOTAL (R$)
1.1	ANP	AQUISIÇÃO DE CAP 50/70	T	1,00	R$ 5.207,28	23,37%	R$ 6.424,22	R$ 6.424,22
1.2	102331	TRANSPORTE COM CAMINHÃO TANQUE DE TRANSPORTE DE MATERIAL ASFÁLTICO DE 30000 L, EM VIA URBANA PAVIMENTADA, ADICIONAL PARA DMT EXCEDENTE A 30 KM (UNIDADE: TXKM). AF_02/2026	TXKM	783,00	R$ 0,66	14,45%	R$ 0,76	R$ 595,08
CAP 50/70 - CEARÁ								**R$ 7.019,30**

obs.: Distância da Refinaria 02 - Usina (PAVCON) = 783 km

Preço Adotado = Preço Coletado na ANP 05/2026 / (1 - (Alíquota de ICMS, PIS e COFINS)-((PIS + COFINS)xAlíquota de ICMS))
Preço Adotado = 4,01377379515751 R$/kg x 1000 kg/t / (1-(20% + 0,65% + 3%)-((0,65% + 3%)*20%)). Conforme Portaria Portaria DNIT nº 1.977/2017

BINÔMIO

OBJETO: CONTRATAÇÃO DE EMPRESA ESPECIALIZADA PARA EXECUÇÃO DE IMPLANTAÇÃO E REVITALIZAÇÃO DE PAVIMENTAÇÃO EM DIVERSAS RUAS NO MUNICÍPIO DE PETROLINA-PE

Planilhas de Referência:	Encargos Sociais:	BDI:
SINAPI SERVIÇOS E INSUMOS NÃO DESONERADOS DE ABRIL DE 2026; SICRO JANEIRO 2026; ANP MAIO 2026; ORSE MARÇO 2026	114,63% HORISTA	23,37%
	70,67% MENSALISTA	14,45%
		DATA: JULHO/2026

1	CÓDIGO	CAP 50/70 - MINAS GERAIS	UNIDADE	QUANT.	PREÇO UNITÁRIO S/BDI	BDI	PREÇO UNITÁRIO C/BDI	PREÇO TOTAL (R$)
1.1	ANP	AQUISIÇÃO DE CAP 50/70	T	1,00	R$ 5.287,19	23,37%	R$ 6.522,81	R$ 6.522,81
1.2	102331	TRANSPORTE COM CAMINHÃO TANQUE DE TRANSPORTE DE MATERIAL ASFÁLTICO DE 30000 L, EM VIA URBANA PAVIMENTADA, ADICIONAL PARA DMT EXCEDENTE A 30 KM (UNIDADE: TXKM). AF_02/2026	TXKM	1.668,00	R$ 0,66	14,45%	R$ 0,76	R$ 1.267,68
CAP 50/70 - MINAS GERAIS								**R$ 7.790,49**

obs.: Distância da Refinaria 03 - Usina (PAVCON) = 1668 km

Preço Adotado = Preço Coletado na ANP 05/2026 / (1 - (Alíquota de ICMS, PIS e COFINS)-((PIS + COFINS)xAlíquota de ICMS))
Preço Adotado = 4,0753643491483 R$/kg x 1000 kg/t / (1-(20% + 0,65% + 3%)-((0,65% + 3%)*20%)). Conforme Portaria Portaria DNIT nº 1.977/2017

PREÇO ADOTADO	**R$ 7.019,30**

BINÔMIO

OBJETO: CONTRATAÇÃO DE EMPRESA ESPECIALIZADA PARA EXECUÇÃO DE IMPLANTAÇÃO E REVITALIZAÇÃO DE PAVIMENTAÇÃO EM DIVERSAS RUAS NO MUNICÍPIO DE PETROLINA-PE

Planilhas de Referência:	Encargos Sociais:	BDI:
SINAPI SERVIÇOS E INSUMOS NÃO DESONERADOS DE ABRIL DE 2026; SICRO JANEIRO 2026; ANP MAIO 2026; ORSE MARÇO 2026	114,63% HORISTA	23,37%
	70,67% MENSALISTA	14,45%
		DATA: JULHO/2026

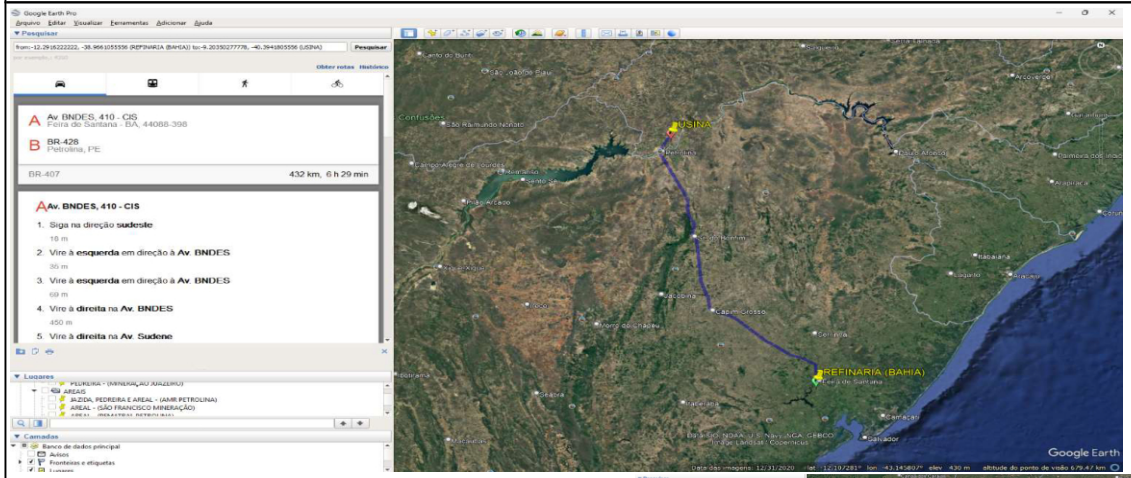

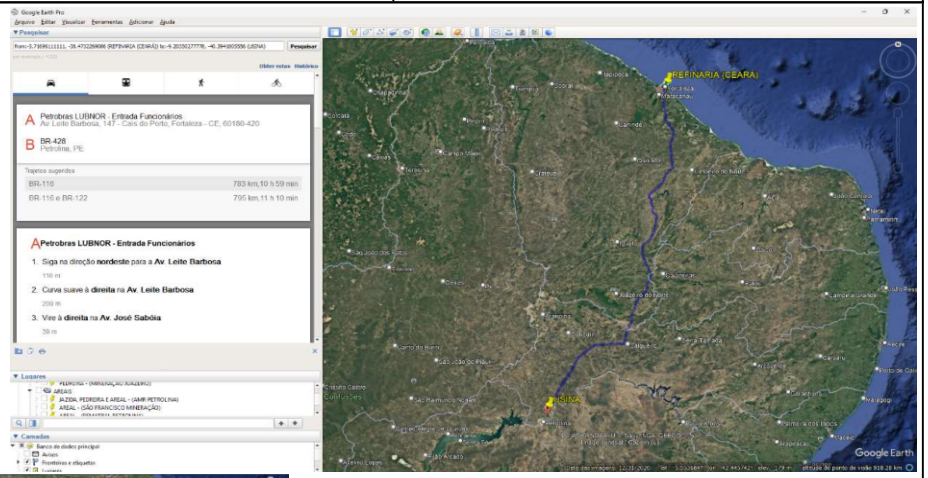

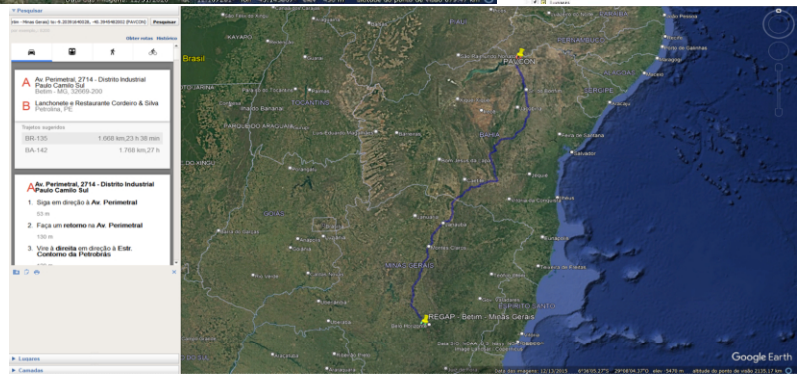

BINÔMIO

OBJETO: CONTRATAÇÃO DE EMPRESA ESPECIALIZADA PARA EXECUÇÃO DE IMPLANTAÇÃO E REVITALIZAÇÃO DE PAVIMENTAÇÃO EM DIVERSAS RUAS NO MUNICÍPIO DE PETROLINA-PE

Planilhas de Referência:	Encargos Sociais:	BDI:
SINAPI SERVIÇOS E INSUMOS NÃO DESONERADOS DE ABRIL DE 2026; SICRO JANEIRO 2026; ANP MAIO 2026; ORSE MARÇO 2026	114,63% HORISTA	23,37%
	70,67% MENSALISTA	14,45%
		DATA: JULHO/2026

RR-1C

1	CÓDIGO	RR-1C - BAHIA	UNIDADE	QUANT.	PREÇO UNITÁRIO S/BDI	BDI	PREÇO UNITÁRIO C/BDI	PREÇO TOTAL (R$)
1.1	ANP	AQUISIÇÃO DE RR-1C	T	1,00	R$ 3.996,99	23,37%	R$ 4.931,09	R$ 4.931,09
1.2	102331	TRANSPORTE COM CAMINHÃO TANQUE DE TRANSPORTE DE MATERIAL ASFÁLTICO DE 30000 L, EM VIA URBANA PAVIMENTADA, ADICIONAL PARA DMT EXCEDENTE A 30 KM (UNIDADE: TXKM). AF_02/2026	TXKM	432,00	R$ 0,66	14,45%	R$ 0,76	R$ 328,32
		RR-1C - BAHIA						**R$ 5.259,41**

obs.: Distância da Refinaria 01 - Usina (PAVCON) = 432 km

Preço Adotado = Preço Coletado na ANP Regional 04/2026 / (1 - (Alíquota de ICMS, PIS e COFINS)-((PIS + COFINS)xAlíquota de ICMS))
Preço Adotado = 3,08087915306801 R$/kg x 1000 kg/t / (1-(20% + 0,65% + 3%)-((0,65% + 3%)*20%)). Conforme Portaria Portaria DNIT nº 1.977/2017

1	CÓDIGO	RR-1C - CEARÁ	UNIDADE	QUANT.	PREÇO UNITÁRIO S/BDI	BDI	PREÇO UNITÁRIO C/BDI	PREÇO TOTAL (R$)
1.1	ANP	AQUISIÇÃO DE RR-1C	T	1,00	R$ 3.686,87	23,37%	R$ 4.548,49	R$ 4.548,49
1.2	102331	TRANSPORTE COM CAMINHÃO TANQUE DE TRANSPORTE DE MATERIAL ASFÁLTICO DE 30000 L, EM VIA URBANA PAVIMENTADA, ADICIONAL PARA DMT EXCEDENTE A 30 KM (UNIDADE: TXKM). AF_02/2026	TXKM	783,00	R$ 0,66	14,45%	R$ 0,76	R$ 595,08
		RR-1C - CEARÁ						**R$ 5.143,57**

obs.: Distância da Refinaria 02 - Usina (PAVCON) = 783 km

Preço Adotado = Preço Coletado na ANP 05/2026 / (1 - (Alíquota de ICMS, PIS e COFINS)-((PIS + COFINS)xAlíquota de ICMS))
Preço Adotado = 2,84183731887419 R$/kg x 1000 kg/t / (1-(20% + 0,65% + 3%)-((0,65% + 3%)*20%)). Conforme Portaria Portaria DNIT nº 1.977/2017

BINÔMIO

OBJETO: CONTRATAÇÃO DE EMPRESA ESPECIALIZADA PARA EXECUÇÃO DE IMPLANTAÇÃO E REVITALIZAÇÃO DE PAVIMENTAÇÃO EM DIVERSAS RUAS NO MUNICÍPIO DE PETROLINA-PE

Planilhas de Referência:	Encargos Sociais:	BDI:
SINAPI SERVIÇOS E INSUMOS NÃO DESONERADOS DE ABRIL DE 2026; SICRO JANEIRO 2026; ANP MAIO 2026; ORSE MARÇO 2026	114,63% HORISTA	23,37%
	70,67% MENSALISTA	14,45%
		DATA: JULHO/2026

1	CÓDIGO	RR-1C - MINAS GERAIS	UNIDADE	QUANT.	PREÇO UNITÁRIO S/BDI	BDI	PREÇO UNITÁRIO C/BDI	PREÇO TOTAL (R$)
1.1	ANP	AQUISIÇÃO DE RR-1C	T	1,00	R$ 3.649,93	23,37%	R$ 4.502,92	R$ 4.502,92
1.2	102331	TRANSPORTE COM CAMINHÃO TANQUE DE TRANSPORTE DE MATERIAL ASFÁLTICO DE 30000 L, EM VIA URBANA PAVIMENTADA, ADICIONAL PARA DMT EXCEDENTE A 30 KM (UNIDADE: TXKM). AF_02/2026	TXKM	1.668,00	R$ 0,66	14,45%	R$ 0,76	R$ 1.267,68
RR-1C - MINAS GERAIS								**R$ 5.770,60**

obs.: Distância da Refinaria 03 - Usina (PAVCON) = 1668 km

Preço Adotado = Preço Coletado na ANP 05/2026 / (1 - (Alíquota de ICMS, PIS e COFINS)-((PIS + COFINS)xAlíquota de ICMS))
Preço Adotado = 2,81336358916846 R$/kg x 1000 kg/t / (1-(20% + 0,65% + 3%)-((0,65% + 3%)*20%)). Conforme Portaria Portaria DNIT nº 1.977/2017

PREÇO ADOTADO	**R$ 5.143,57**

BINÔMIO

OBJETO: CONTRATAÇÃO DE EMPRESA ESPECIALIZADA PARA EXECUÇÃO DE IMPLANTAÇÃO E REVITALIZAÇÃO DE PAVIMENTAÇÃO EM DIVERSAS RUAS NO MUNICÍPIO DE PETROLINA-PE

Planilhas de Referência:	Encargos Sociais:	BDI:
SINAPI SERVIÇOS E INSUMOS NÃO DESONERADOS DE ABRIL DE 2026; SICRO JANEIRO 2026; ANP MAIO 2026; ORSE MARÇO 2026	114,63% HORISTA	23,37%
	70,67% MENSALISTA	14,45%
		DATA: JULHO/2026

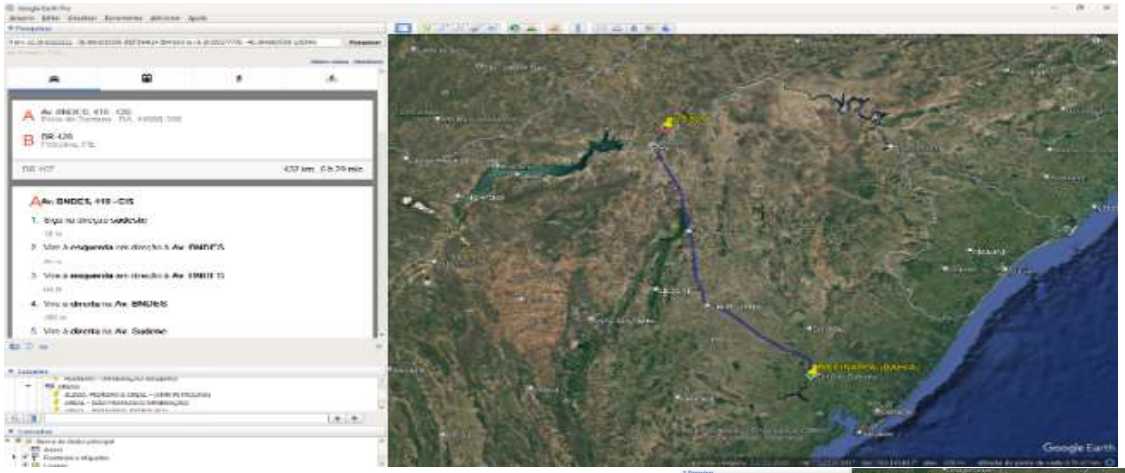

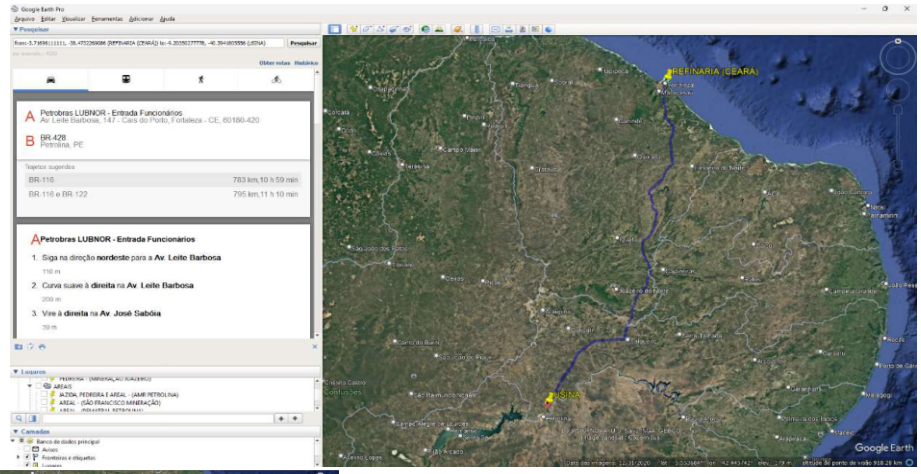

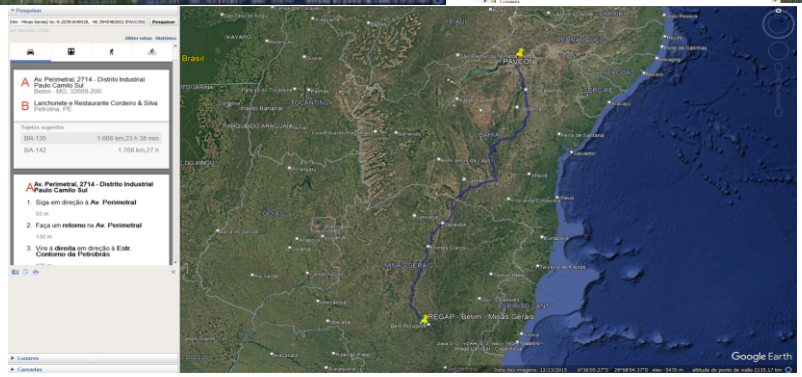

BINÔMIO

OBJETO: CONTRATAÇÃO DE EMPRESA ESPECIALIZADA PARA EXECUÇÃO DE IMPLANTAÇÃO E REVITALIZAÇÃO DE PAVIMENTAÇÃO EM DIVERSAS RUAS NO MUNICÍPIO DE PETROLINA-PE

Planilhas de Referência:	Encargos Sociais:	BDI:
SINAPI SERVIÇOS E INSUMOS NÃO DESONERADOS DE ABRIL DE 2026; SICRO JANEIRO 2026; ANP MAIO 2026; ORSE MARÇO 2026	114,63% HORISTA	23,37%
	70,67% MENSALISTA	14,45%
		DATA: JULHO/2026

EAI

1	CÓDIGO	EAI - BAHIA	UNIDADE	QUANT.	PREÇO UNITÁRIO S/BDI	BDI	PREÇO UNITÁRIO C/BDI	PREÇO TOTAL (R$)
1.1	ANP	AQUISIÇÃO DE EAI	T	1,00	R$ 3.314,07	23,37%	R$ 4.088,57	R$ 4.088,57
1.2	102331	TRANSPORTE COM CAMINHÃO TANQUE DE TRANSPORTE DE MATERIAL ASFÁLTICO DE 30000 L, EM VIA URBANA PAVIMENTADA, ADICIONAL PARA DMT EXCEDENTE A 30 KM (UNIDADE: TXKM). AF_02/2026	TXKM	432,00	R$ 0,66	14,45%	R$ 0,76	R$ 328,32
RR-1C - BAHIA								**R$ 4.416,89**

obs.: Distância da Refinaria 01 - Usina (PAVCON) = 432 km

Preço Adotado = Preço Coletado na ANP Regional 05/2026 / (1 - (Alíquota de ICMS, PIS e COFINS)-((PIS + COFINS)xAlíquota de ICMS))
Preço Adotado = 2,55448225287217 R$/kg x 1000 kg/t / (1-(20% + 0,65% + 3%)-((0,65% + 3%)*20%)). Conforme Portaria Portaria DNIT nº 1.977/2017

1	CÓDIGO	EAI - CEARÁ	UNIDADE	QUANT.	PREÇO UNITÁRIO S/BDI	BDI	PREÇO UNITÁRIO C/BDI	PREÇO TOTAL (R$)
1.1	ANP	AQUISIÇÃO DE EAI	T	1,00	R$ 3.089,70	23,37%	R$ 3.811,76	R$ 3.811,76
1.2	102331	TRANSPORTE COM CAMINHÃO TANQUE DE TRANSPORTE DE MATERIAL ASFÁLTICO DE 30000 L, EM VIA URBANA PAVIMENTADA, ADICIONAL PARA DMT EXCEDENTE A 30 KM (UNIDADE: TXKM). AF_02/2026	TXKM	783,00	R$ 0,66	14,45%	R$ 0,76	R$ 595,08
RR-1C - CEARÁ								**R$ 4.406,84**

obs.: Distância da Refinaria 02 - Usina (PAVCON) = 783 km

Preço Adotado = Preço Coletado na ANP 05/2026 / (1 - (Alíquota de ICMS, PIS e COFINS)-((PIS + COFINS)xAlíquota de ICMS))
Preço Adotado = 2,38153729525047 R$/kg x 1000 kg/t / (1-(20% + 0,65% + 3%)-((0,65% + 3%)*20%)). Conforme Portaria Portaria DNIT nº 1.977/2017

BINÔMIO

OBJETO: CONTRATAÇÃO DE EMPRESA ESPECIALIZADA PARA EXECUÇÃO DE IMPLANTAÇÃO E REVITALIZAÇÃO DE PAVIMENTAÇÃO EM DIVERSAS RUAS NO MUNICÍPIO DE PETROLINA-PE

Planilhas de Referência:	Encargos Sociais:	BDI:
SINAPI SERVIÇOS E INSUMOS NÃO DESONERADOS DE ABRIL DE 2026; SICRO JANEIRO 2026; ANP MAIO 2026; ORSE MARÇO 2026	114,63% HORISTA	23,37%
	70,67% MENSALISTA	14,45%
		DATA: JULHO/2026

1	CÓDIGO	EAI - MINAS GERAIS	UNIDADE	QUANT.	PREÇO UNITÁRIO S/BDI	BDI	PREÇO UNITÁRIO C/BDI	PREÇO TOTAL (R$)
1.1	ANP	AQUISIÇÃO DE EAI	T	1,00	R$ 3.511,81	23,37%	R$ 4.332,52	R$ 4.332,52
1.2	102331	TRANSPORTE COM CAMINHÃO TANQUE DE TRANSPORTE DE MATERIAL ASFÁLTICO DE 30000 L, EM VIA URBANA PAVIMENTADA, ADICIONAL PARA DMT EXCEDENTE A 30 KM (UNIDADE: TXKM). AF_02/2026	TXKM	1.668,00	R$ 0,66	14,45%	R$ 0,76	R$ 1.267,68
RR-1C - MINAS GERAIS								**R$ 5.600,20**

obs.: Distância da Refinaria 03 - Usina (PAVCON) = 1668 km

Preço Adotado = Preço Coletado na ANP 05/2026 / (1 - (Alíquota de ICMS, PIS e COFINS)-((PIS + COFINS)xAlíquota de ICMS))
Preço Adotado = 2,70690222931955 R$/kg x 1000 kg/t / (1-(20% + 0,65% + 3%)-((0,65% + 3%)*20%)). Conforme Portaria Portaria DNIT nº 1.977/2017

PREÇO ADOTADO	**R$ 4.406,84**

BINÔMIO

OBJETO: CONTRATAÇÃO DE EMPRESA ESPECIALIZADA PARA EXECUÇÃO DE IMPLANTAÇÃO E REVITALIZAÇÃO DE PAVIMENTAÇÃO EM DIVERSAS RUAS NO MUNICÍPIO DE PETROLINA-PE

Planilhas de Referência:	Encargos Sociais:	BDI:
SINAPI SERVIÇOS E INSUMOS NÃO DESONERADOS DE ABRIL DE 2026; SICRO JANEIRO 2026; ANP MAIO 2026; ORSE MARÇO 2026	114,63% HORISTA	23,37%
	70,67% MENSALISTA	14,45%
		DATA: JULHO/2026

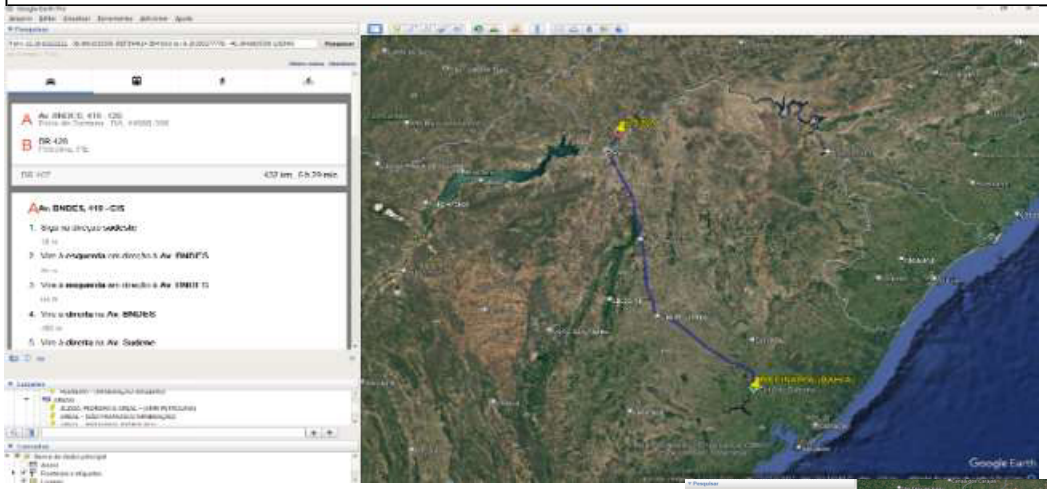

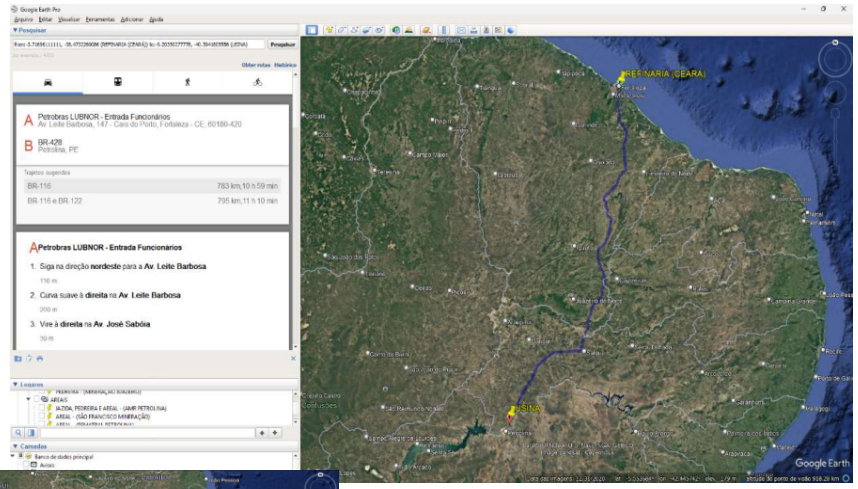



BINÔMIO

OBJETO: CONTRATAÇÃO DE EMPRESA ESPECIALIZADA PARA EXECUÇÃO DE IMPLANTAÇÃO E REVITALIZAÇÃO DE PAVIMENTAÇÃO EM DIVERSAS RUAS NO MUNICÍPIO DE PETROLINA-PE

Planilhas de Referência:	Encargos Sociais:	BDI:
SINAPI SERVIÇOS E INSUMOS NÃO DESONERADOS DE ABRIL DE 2026; SICRO JANEIRO 2026; ANP MAIO 2026; ORSE MARÇO 2026	114,63% HORISTA	23,37%
	70,67% MENSALISTA	14,45%
		DATA: JULHO/2026

BINÔMIO DA RUA DOS MINÉRIOS

MATERIAL DE 1ª CATEGORIA

1	CÓDIGO	MATERIAL DE 1ª CATEGORIA - GRUPO FC - SÃO FRANCISCO MINERAÇÃO	UNIDADE	QUANT.	PREÇO UNITÁRIO S/BDI	BDI	PREÇO UNITÁRIO C/BDI	PREÇO TOTAL (R$)
1.1	COT001	AQUISIÇÃO DE MATERIAL DE 1ª CATEGORIA	M3	1,00	R$ 19,65	23,37%	R$ 24,24	R$ 24,24
1.2	95876	TRANSPORTE COM CAMINHÃO BASCULANTE DE 14 M³, EM VIA URBANA PAVIMENTADA, DMT ATÉ 30 KM (UNIDADE: M3XKM). AF_02/2026	M3XKM	16,80	R$ 2,59	14,45%	R$ 2,96	R$ 49,73
MATERIAL DE 1ª CATEGORIA - GRUPO FC - SÃO FRANCISCO MINERAÇÃO								**R$ 73,97**

obs.: Distância da Jazida - Via = 16,80 km

Preço Cotado no dia 09/03/2026
Preço Adotado = 19,65 R$/m3

1	CÓDIGO	MATERIAL DE 1ª CATEGORIA - DOM MIGUEL	UNIDADE	QUANT.	PREÇO UNITÁRIO S/BDI	BDI	PREÇO UNITÁRIO C/BDI	PREÇO TOTAL (R$)
1.1	COT001	AQUISIÇÃO DE MATERIAL DE 1ª CATEGORIA	M3	1,00	R$ 25,00	23,37%	R$ 30,84	R$ 30,84
1.2	95876	TRANSPORTE COM CAMINHÃO BASCULANTE DE 14 M³, EM VIA URBANA PAVIMENTADA, DMT ATÉ 30 KM (UNIDADE: M3XKM). AF_02/2026	M3XKM	25,30	R$ 2,59	14,45%	R$ 2,96	R$ 74,89
MATERIAL DE 1ª CATEGORIA - DOM MIGUEL								**R$ 105,73**

obs.: Distância da Jazida - Via = 25,3 km

Preço Cotado no dia 17/03/2026
Preço Adotado = 25,00 R$/m3
Aquisição do material de 1° categoria junto à Jazida Dom Miguel uma vez que, realizados os ensaios, fora a única cujo material foi aprovado.

BINÔMIO

OBJETO: CONTRATAÇÃO DE EMPRESA ESPECIALIZADA PARA EXECUÇÃO DE IMPLANTAÇÃO E REVITALIZAÇÃO DE PAVIMENTAÇÃO EM DIVERSAS RUAS NO MUNICÍPIO DE PETROLINA-PE

Planilhas de Referência:	Encargos Sociais:	BDI:
SINAPI SERVIÇOS E INSUMOS NÃO DESONERADOS DE ABRIL DE 2026; SICRO JANEIRO 2026; ANP MAIO 2026; ORSE MARÇO 2026	114,63% HORISTA	23,37%
	70,67% MENSALISTA	14,45%
		DATA: JULHO/2026

1	CÓDIGO	MATERIAL DE 1ª CATEGORIA - OURO DO VALE MINERAÇÃO	UNIDADE	QUANT.	PREÇO UNITÁRIO S/BDI	BDI	PREÇO UNITÁRIO C/BDI	PREÇO TOTAL (R$)
1.1	COT001	AQUISIÇÃO DE MATERIAL DE 1ª CATEGORIA	M3	1,00	R$ 25,00	23,37%	R$ 30,84	R$ 30,84
1.2	95876	TRANSPORTE COM CAMINHÃO BASCULANTE DE 14 M³, EM VIA URBANA PAVIMENTADA, DMT ATÉ 30 KM (UNIDADE: M3XKM). AF_02/2026	M3XKM	6,00	R$ 2,59	14,45%	R$ 2,96	R$ 17,76
1.3	95876	TRANSPORTE COM CAMINHÃO BASCULANTE DE 14 M³, EM VIA URBANA PAVIMENTADA, DMT ATÉ 30 KM (UNIDADE: M3XKM). AF_02/2026	M3XKM	14,40	R$ 2,59	14,45%	R$ 2,96	R$ 42,62
AQUISIÇÃO DE MATERIAL DE 1ª CATEGORIA								**R$ 91,22**

obs.: Distância da Jazida - Via = 20,40 km

Preço Cotado no dia 11/03/2026
Preço Adotado = 25,00 R$/m3

1	CÓDIGO	MATERIAL DE 1ª CATEGORIA - SINAPI	UNIDADE	QUANT.	PREÇO UNITÁRIO S/BDI	BDI	PREÇO UNITÁRIO C/BDI	PREÇO TOTAL (R$)
1.1	368	AREIA PARA ATERRO - POSTO JAZIDA/FORNECEDOR (RETIRADO NA JAZIDA, SEM TRANSPORTE)	M3	1,00	R$ 70,00	23,37%	R$ 86,36	R$ 86,36
1.2	95876	TRANSPORTE COM CAMINHÃO BASCULANTE DE 14 M³, EM VIA URBANA PAVIMENTADA, DMT ATÉ 30 KM (UNIDADE: M3XKM). AF_02/2026	M3XKM	16,80	R$ 2,59	14,45%	R$ 2,96	R$ 49,73
AREIA PARA ATERRO - POSTO JAZIDA/FORNECEDOR (RETIRADO NA JAZIDA, SEM TRANSPORTE)								**R$ 136,09**

obs.: Distância da Jazida - Via = 16,80 km, utilizada a menor distância cotada como referência

Preço SINAPI ISD PE 04/2026
Preço Adotado = 70,00 R$/m3

PREÇO ADOTADO	R$ 73,97

BINÔMIO

OBJETO: CONTRATAÇÃO DE EMPRESA ESPECIALIZADA PARA EXECUÇÃO DE IMPLANTAÇÃO E REVITALIZAÇÃO DE PAVIMENTAÇÃO EM DIVERSAS RUAS NO MUNICÍPIO DE PETROLINA-PE

Planilhas de Referência:	Encargos Sociais:	BDI:
SINAPI SERVIÇOS E INSUMOS NÃO DESONERADOS DE ABRIL DE 2026; SICRO JANEIRO 2026; ANP MAIO 2026; ORSE MARÇO 2026	114,63% HORISTA	23,37%
	70,67% MENSALISTA	14,45%
		DATA: JULHO/2026







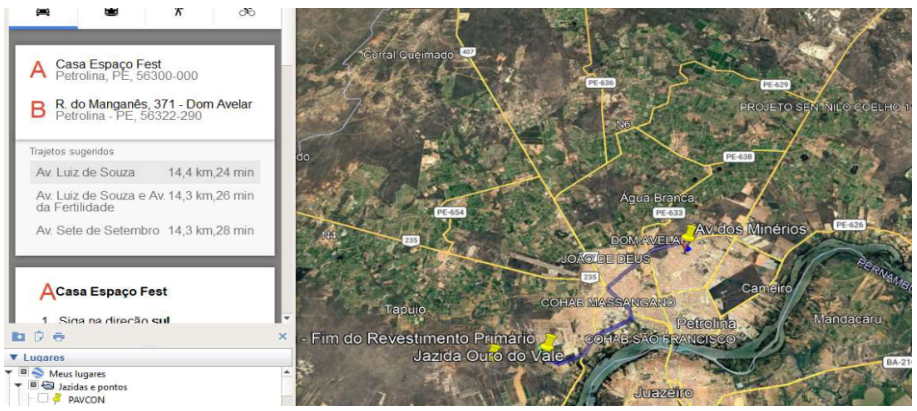

BINÔMIO

OBJETO: CONTRATAÇÃO DE EMPRESA ESPECIALIZADA PARA EXECUÇÃO DE IMPLANTAÇÃO E REVITALIZAÇÃO DE PAVIMENTAÇÃO EM DIVERSAS RUAS NO MUNICÍPIO DE PETROLINA-PE

Planilhas de Referência:	Encargos Sociais:	BDI:
SINAPI SERVIÇOS E INSUMOS NÃO DESONERADOS DE ABRIL DE 2026; SICRO JANEIRO 2026; ANP MAIO 2026; ORSE MARÇO 2026	114,63% HORISTA	23,37%
	70,67% MENSALISTA	14,45%
		DATA: JULHO/2026

BRITA 01

1	CÓDIGO	BRITA 01 - QUALITY BRITA	UNIDADE	QUANT.	PREÇO UNITÁRIO S/BDI	BDI	PREÇO UNITÁRIO C/BDI	PREÇO TOTAL (R$)
1.1	COT004	AQUISIÇÃO DE BRITA 01	T	1,00	R$ 60,00	23,37%	R$ 74,02	R$ 74,02
1.2	95879	TRANSPORTE COM CAMINHÃO BASCULANTE DE 14 M³, EM VIA URBANA PAVIMENTADA, DMT ATÉ 30 KM (UNIDADE: TXKM). AF_02/2026	TXKM	20,70	R$ 1,73	14,45%	R$ 1,98	R$ 40,99
BRITA 01 - QUALITY BRITA								**R$ 115,01**

obs.: Distância da Jazida - Via = 20,70 km

Preço Cotado no dia 29/04/2026
Preço Adotado = 60,00 R$/T

1	CÓDIGO	BRITA 01 - GRUPO FC - SÃO FRANCISCO MINERAÇÃO	UNIDADE	QUANT.	PREÇO UNITÁRIO S/BDI	BDI	PREÇO UNITÁRIO C/BDI	PREÇO TOTAL (R$)
1.1	ANP	AQUISIÇÃO DE BRITA 01	T	1,00	R$ 82,67	23,37%	R$ 101,99	R$ 101,99
1.2	95879	TRANSPORTE COM CAMINHÃO BASCULANTE DE 14 M³, EM VIA URBANA PAVIMENTADA, DMT ATÉ 30 KM (UNIDADE: TXKM). AF_02/2026	TXKM	11,90	R$ 1,73	14,45%	R$ 1,98	R$ 23,56
BRITA 01 - GRUPO FC - SÃO FRANCISCO MINERAÇÃO								**R$ 125,55**

obs.: Distância da Jazida - Via = 11,90 km

Preço Cotado no dia 29/04/2026
Preço Adotado = 124,00 R$/m3 x 1,5 t/m³ = 82,67 R$/t

BINÔMIO

OBJETO: CONTRATAÇÃO DE EMPRESA ESPECIALIZADA PARA EXECUÇÃO DE IMPLANTAÇÃO E REVITALIZAÇÃO DE PAVIMENTAÇÃO EM DIVERSAS RUAS NO MUNICÍPIO DE PETROLINA-PE

Planilhas de Referência:	Encargos Sociais:	BDI:
SINAPI SERVIÇOS E INSUMOS NÃO DESONERADOS DE ABRIL DE 2026; SICRO JANEIRO 2026; ANP MAIO 2026; ORSE MARÇO 2026	114,63% HORISTA	23,37%
	70,67% MENSALISTA	14,45%
		DATA: JULHO/2026

1	CÓDIGO	BRITA 01 - POLIMIX CONCRETO	UNIDADE	QUANT.	PREÇO UNITÁRIO S/BDI	BDI	PREÇO UNITÁRIO C/BDI	PREÇO TOTAL (R$)
1.1	ANP	AQUISIÇÃO DE BRITA 01	T	1,00	R$ 55,00	23,37%	R$ 67,85	R$ 67,85
1.2	93598	TRANSPORTE COM CAMINHÃO BASCULANTE DE 14 M³, EM VIA URBANA EM REVESTIMENTO PRIMÁRIO (UNIDADE: TXKM). AF_02/2026	TXKM	3,00	R$ 1,89	14,45%	R$ 2,16	R$ 6,48
1.3	95879	TRANSPORTE COM CAMINHÃO BASCULANTE DE 14 M³, EM VIA URBANA PAVIMENTADA, DMT ATÉ 30 KM (UNIDADE: TXKM). AF_02/2026	TXKM	39,90	R$ 1,73	14,45%	R$ 1,98	R$ 79,00
BRITA 01 - POLIMIX CONCRETO								**R$ 153,33**

obs.: Distância da fornecedor - Via = 39,90 km

Preço Cotado no dia 29/04/2026
Preço Adotado = 55,00 R$/T

PREÇO ADOTADO	R$ 115,01

BINÔMIO

OBJETO: CONTRATAÇÃO DE EMPRESA ESPECIALIZADA PARA EXECUÇÃO DE IMPLANTAÇÃO E REVITALIZAÇÃO DE PAVIMENTAÇÃO EM DIVERSAS RUAS NO MUNICÍPIO DE PETROLINA-PE

Planilhas de Referência:	Encargos Sociais:	BDI:
SINAPI SERVIÇOS E INSUMOS NÃO DESONERADOS DE ABRIL DE 2026; SICRO JANEIRO 2026; ANP MAIO 2026; ORSE MARÇO 2026	114,63% HORISTA	23,37%
	70,67% MENSALISTA	14,45%
		DATA: JULHO/2026



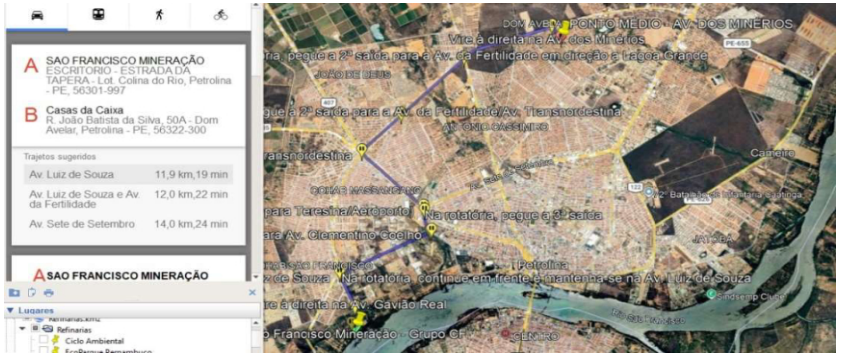





BINÔMIO

OBJETO: CONTRATAÇÃO DE EMPRESA ESPECIALIZADA PARA EXECUÇÃO DE IMPLANTAÇÃO E REVITALIZAÇÃO DE PAVIMENTAÇÃO EM DIVERSAS RUAS NO MUNICÍPIO DE PETROLINA-PE

Planilhas de Referência:	Encargos Sociais:	BDI:
SINAPI SERVIÇOS E INSUMOS NÃO DESONERADOS DE ABRIL DE 2026; SICRO JANEIRO 2026; ANP MAIO 2026; ORSE MARÇO 2026	114,63% HORISTA	23,37%
	70,67% MENSALISTA	14,45%
		DATA: JULHO/2026

RACHÃO

1	CÓDIGO	RACHÃO - SINAPI	UNIDADE	QUANT.	PREÇO UNITÁRIO S/BDI	BDI	PREÇO UNITÁRIO C/BDI	PREÇO TOTAL (R$)
1.1	4730	AQUISIÇÃO DE RACHÃO	T	1,00	R$ 67,90	23,37%	R$ 83,77	R$ 83,77
1.2	95879	TRANSPORTE COM CAMINHÃO BASCULANTE DE 14 M³, EM VIA URBANA PAVIMENTADA, DMT ATÉ 30 KM (UNIDADE: TXKM). AF_02/2026	TXKM	42,90	R$ 1,73	14,45%	R$ 1,98	R$ 84,94
RACHÃO - SINAPI								**R$ 168,71**

obs.: Distância da Jazida - Via = 42,9 km

Preço Base SINAPI PE 04/2026
Preço Adotado = 101,84 R$/m3 = 67,90 R$/t (dens. 1,5 t/m³)

1	CÓDIGO	RACHÃO - POLIMIX CONCRETO	UNIDADE	QUANT.	PREÇO UNITÁRIO S/BDI	BDI	PREÇO UNITÁRIO C/BDI	PREÇO TOTAL (R$)
1.1	COT008	AQUISIÇÃO DE RACHÃO	T	1,00	R$ 55,00	23,37%	R$ 67,85	R$ 67,85
1.2	93598	TRANSPORTE COM CAMINHÃO BASCULANTE DE 14 M³, EM VIA URBANA EM REVESTIMENTO PRIMÁRIO (UNIDADE: TXKM). AF_02/2026	TXKM	3,00	R$ 1,89	14,45%	R$ 2,16	R$ 6,48
1.3	95879	TRANSPORTE COM CAMINHÃO BASCULANTE DE 14 M³, EM VIA URBANA PAVIMENTADA, DMT ATÉ 30 KM (UNIDADE: TXKM). AF_02/2026	TXKM	39,90	R$ 1,73	14,45%	R$ 1,98	R$ 79,00
RACHÃO - POLIMIX CONCRETO								**R$ 153,33**

obs.: Distância da fornecedor - Via = 42,90 km

Preço Cotado no dia 29/04/2026
Preço Adotado = 55,00 R$/T

PREÇO ADOTADO	R$ 153,33

BINÔMIO

OBJETO: CONTRATAÇÃO DE EMPRESA ESPECIALIZADA PARA EXECUÇÃO DE IMPLANTAÇÃO E REVITALIZAÇÃO DE PAVIMENTAÇÃO EM DIVERSAS RUAS NO MUNICÍPIO DE PETROLINA-PE

Planilhas de Referência:	Encargos Sociais:	BDI:
SINAPI SERVIÇOS E INSUMOS NÃO DESONERADOS DE ABRIL DE 2026; SICRO JANEIRO 2026; ANP MAIO 2026; ORSE MARÇO 2026	114,63% HORISTA	23,37%
	70,67% MENSALISTA	14,45%
		DATA: JULHO/2026





BINÔMIO

OBJETO: CONTRATAÇÃO DE EMPRESA ESPECIALIZADA PARA EXECUÇÃO DE IMPLANTAÇÃO E REVITALIZAÇÃO DE PAVIMENTAÇÃO EM DIVERSAS RUAS NO MUNICÍPIO DE PETROLINA-PE

Planilhas de Referência:	Encargos Sociais:	BDI:
SINAPI SERVIÇOS E INSUMOS NÃO DESONERADOS DE ABRIL DE 2026; SICRO JANEIRO 2026; ANP MAIO 2026; ORSE MARÇO 2026	114,63% HORISTA	23,37%
	70,67% MENSALISTA	14,45%
		DATA: JULHO/2026

RACHINHA 02 (Ø ATÉ 100 MM)

1	CÓDIGO	RACHINHA 02 (Ø ATÉ 100 MM) - QUALITY BRITA	UNIDADE	QUANT.	PREÇO UNITÁRIO S/BDI	BDI	PREÇO UNITÁRIO C/BDI	PREÇO TOTAL (R$)
1.1	COT004	AQUISIÇÃO DE RACHINHA 02 (Ø ATÉ 100 MM)	T	1,00	R$ 55,00	23,37%	R$ 67,85	R$ 67,85
1.2	95879	TRANSPORTE COM CAMINHÃO BASCULANTE DE 14 M³, EM VIA URBANA PAVIMENTADA, DMT ATÉ 30 KM (UNIDADE: TXKM). AF_02/2026	TXKM	20,70	R$ 1,73	14,45%	R$ 1,98	R$ 40,99
RACHINHA 02 (Ø ATÉ 100 MM) - QUALITY BRITA								**R$ 108,84**

obs.: Distância da Jazida - Via = 20,70 km

Preço Cotado no dia 29/04/2026
Preço Adotado = 60,00 R$/T

1	CÓDIGO	RACHINHA 02 (Ø ATÉ 100 MM) - POLIMIX CONCRETO	UNIDADE	QUANT.	PREÇO UNITÁRIO S/BDI	BDI	PREÇO UNITÁRIO C/BDI	PREÇO TOTAL (R$)
1.1	ANP	AQUISIÇÃO DE BRITA 01	T	1,00	R$ 55,00	23,37%	R$ 67,85	R$ 67,85
1.1	93598	TRANSPORTE COM CAMINHÃO BASCULANTE DE 14 M³, EM VIA URBANA EM REVESTIMENTO PRIMÁRIO (UNIDADE: TXKM). AF_02/2026	TXKM	3,00	R$ 1,89	14,45%	R$ 2,16	R$ 6,48
1.2	95879	TRANSPORTE COM CAMINHÃO BASCULANTE DE 14 M³, EM VIA URBANA PAVIMENTADA, DMT ATÉ 30 KM (UNIDADE: TXKM). AF_02/2026	TXKM	39,90	R$ 1,73	14,45%	R$ 1,98	R$ 79,00
RACHINHA 02 (Ø ATÉ 100 MM) - POLIMIX CONCRETO								**R$ 153,33**

Obs.: Distância da Jazida - Via = 42,90 km

Preço Cotado no dia 29/04/2026
Preço Adotado = 55,00 R$/T

PREÇO ADOTADO	**R$ 108,84**

BINÔMIO

OBJETO: CONTRATAÇÃO DE EMPRESA ESPECIALIZADA PARA EXECUÇÃO DE IMPLANTAÇÃO E REVITALIZAÇÃO DE PAVIMENTAÇÃO EM DIVERSAS RUAS NO MUNICÍPIO DE PETROLINA-PE

Planilhas de Referência:	Encargos Sociais:	BDI:
SINAPI SERVIÇOS E INSUMOS NÃO DESONERADOS DE ABRIL DE 2026; SICRO JANEIRO 2026; ANP MAIO 2026; ORSE MARÇO 2026	114,63% HORISTA	23,37%
	70,67% MENSALISTA	14,45%
		DATA: JULHO/2026



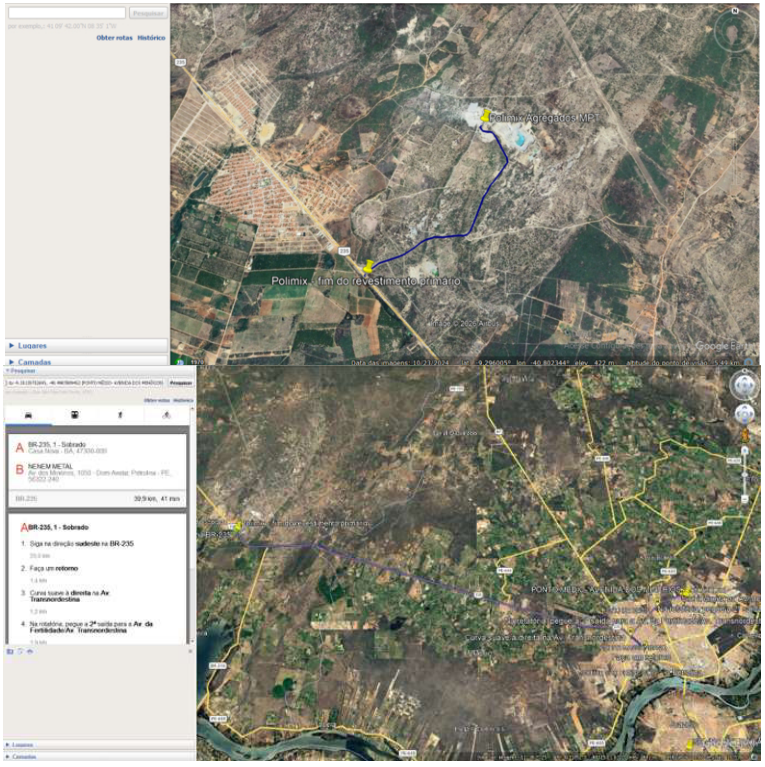

BINÔMIO

OBJETO: CONTRATAÇÃO DE EMPRESA ESPECIALIZADA PARA EXECUÇÃO DE IMPLANTAÇÃO E REVITALIZAÇÃO DE PAVIMENTAÇÃO EM DIVERSAS RUAS NO MUNICÍPIO DE PETROLINA-PE

Planilhas de Referência:	Encargos Sociais:	BDI:
SINAPI SERVIÇOS E INSUMOS NÃO DESONERADOS DE ABRIL DE 2026; SICRO JANEIRO 2026; ANP MAIO 2026; ORSE MARÇO 2026	114,63% HORISTA	23,37%
	70,67% MENSALISTA	14,45%
		DATA: JULHO/2026

BINÔMIO DA RUA S/N

MATERIAL DE 1ª CATEGORIA

2	CÓDIGO	MATERIAL DE 1ª CATEGORIA - GRUPO FC - SÃO FRANCISCO MINERAÇÃO	UNIDADE	QUANT.	PREÇO UNITÁRIO S/BDI	BDI	PREÇO UNITÁRIO C/BDI	PREÇO TOTAL (R$)
2.1	COT001	AQUISIÇÃO DE MATERIAL DE 1ª CATEGORIA	M3	1,00	R$ 19,65	23,37%	R$ 24,24	R$ 24,24
2.2	95876	TRANSPORTE COM CAMINHÃO BASCULANTE DE 14 M³, EM VIA URBANA PAVIMENTADA, DMT ATÉ 30 KM (UNIDADE: M3XKM). AF_02/2026	M3XKM	17,20	R$ 2,59	14,45%	R$ 2,96	R$ 50,91
MATERIAL DE 1ª CATEGORIA - GRUPO FC - SÃO FRANCISCO MINERAÇÃO								**R$ 75,15**

obs.: Distância da Jazida - Via = 17,20 km

Preço Cotado no dia 09/03/2026
Preço Adotado = 19,65 R$/m3

2	CÓDIGO	MATERIAL DE 1ª CATEGORIA - DOM MIGUEL	UNIDADE	QUANT.	PREÇO UNITÁRIO S/BDI	BDI	PREÇO UNITÁRIO C/BDI	PREÇO TOTAL (R$)
2.1	COT001	AQUISIÇÃO DE MATERIAL DE 1ª CATEGORIA	M3	1,00	R$ 25,00	23,37%	R$ 30,84	R$ 30,84
2.2	95876	TRANSPORTE COM CAMINHÃO BASCULANTE DE 14 M³, EM VIA URBANA PAVIMENTADA, DMT ATÉ 30 KM (UNIDADE: M3XKM). AF_02/2026	M3XKM	25,70	R$ 2,59	14,45%	R$ 2,96	R$ 76,07
MATERIAL DE 1ª CATEGORIA - DOM MIGUEL								**R$ 106,91**

obs.: Distância da Jazida - Via = 25,7 km

Preço Cotado no dia 17/03/2026
Preço Adotado = 25,00 R$/m3
Aquisição do material de 1° categoria junto à Jazida Dom Miguel uma vez que, realizados os ensaios, fora a única cujo material foi aprovado.

BINÔMIO

OBJETO: CONTRATAÇÃO DE EMPRESA ESPECIALIZADA PARA EXECUÇÃO DE IMPLANTAÇÃO E REVITALIZAÇÃO DE PAVIMENTAÇÃO EM DIVERSAS RUAS NO MUNICÍPIO DE PETROLINA-PE

Planilhas de Referência:	Encargos Sociais:	BDI:
SINAPI SERVIÇOS E INSUMOS NÃO DESONERADOS DE ABRIL DE 2026; SICRO JANEIRO 2026; ANP MAIO 2026; ORSE MARÇO 2026	114,63% HORISTA	23,37%
	70,67% MENSALISTA	14,45%
		DATA: JULHO/2026

2	CÓDIGO	MATERIAL DE 1ª CATEGORIA - OURO DO VALE MINERAÇÃO	UNIDADE	QUANT.	PREÇO UNITÁRIO S/BDI	BDI	PREÇO UNITÁRIO C/BDI	PREÇO TOTAL (R$)
2.1	COT001	AQUISIÇÃO DE MATERIAL DE 1ª CATEGORIA	M3	1,00	R$ 25,00	23,37%	R$ 30,84	R$ 30,84
2.2	95876	TRANSPORTE COM CAMINHÃO BASCULANTE DE 14 M³, EM VIA URBANA PAVIMENTADA, DMT ATÉ 30 KM (UNIDADE: M3XKM). AF_02/2026	M3XKM	6,00	R$ 2,59	14,45%	R$ 2,96	R$ 17,76
2.3	95876	TRANSPORTE COM CAMINHÃO BASCULANTE DE 14 M³, EM VIA URBANA PAVIMENTADA, DMT ATÉ 30 KM (UNIDADE: M3XKM). AF_02/2026	M3XKM	14,70	R$ 2,59	14,45%	R$ 2,96	R$ 43,51
AQUISIÇÃO DE MATERIAL DE 1ª CATEGORIA								**R$ 92,11**

obs.: Distância da Jazida - Via = 20,7 km

Preço Cotado no dia 11/03/2026
Preço Adotado = 25,00 R$/m3

2	CÓDIGO	MATERIAL DE 1ª CATEGORIA - SINAPI	UNIDADE	QUANT.	PREÇO UNITÁRIO S/BDI	BDI	PREÇO UNITÁRIO C/BDI	PREÇO TOTAL (R$)
2.1	368	AREIA PARA ATERRO - POSTO JAZIDA/FORNECEDOR (RETIRADO NA JAZIDA, SEM TRANSPORTE)	M3	1,00	R$ 70,00	23,37%	R$ 86,36	R$ 86,36
2.2	95876	TRANSPORTE COM CAMINHÃO BASCULANTE DE 14 M³, EM VIA URBANA PAVIMENTADA, DMT ATÉ 30 KM (UNIDADE: M3XKM). AF_02/2026	M3XKM	17,20	R$ 2,59	14,45%	R$ 2,96	R$ 50,91
AREIA PARA ATERRO - POSTO JAZIDA/FORNECEDOR (RETIRADO NA JAZIDA, SEM TRANSPORTE)								**R$ 137,27**

obs.: Distância da Jazida - Via = 17,20 km, utilizada a menor distância cotada como referência

Preço SINAPI ISD PE 04/2026
Preço Adotado = 70,00 R$/m3

PREÇO ADOTADO	R$ 75,15

PETROLINA
PREFEITURA

BINÔMIO

OBJETO: CONTRATAÇÃO DE EMPRESA ESPECIALIZADA PARA EXECUÇÃO DE IMPLANTAÇÃO E REVITALIZAÇÃO DE PAVIMENTAÇÃO EM DIVERSAS RUAS NO MUNICÍPIO DE PETROLINA-PE

Planilhas de Referência:	Encargos Sociais:	BDI:
SINAPI SERVIÇOS E INSUMOS NÃO DESONERADOS DE ABRIL DE 2026; SICRO JANEIRO 2026; ANP MAIO 2026; ORSE MARÇO 2026	114,63% HORISTA	23,37%
	70,67% MENSALISTA	14,45%
		DATA: JULHO/2026









BINÔMIO

OBJETO: CONTRATAÇÃO DE EMPRESA ESPECIALIZADA PARA EXECUÇÃO DE IMPLANTAÇÃO E REVITALIZAÇÃO DE PAVIMENTAÇÃO EM DIVERSAS RUAS NO MUNICÍPIO DE PETROLINA-PE

Planilhas de Referência:	Encargos Sociais:	BDI:
SINAPI SERVIÇOS E INSUMOS NÃO DESONERADOS DE ABRIL DE 2026; SICRO JANEIRO 2026; ANP MAIO 2026; ORSE MARÇO 2026	114,63% HORISTA	23,37%
	70,67% MENSALISTA	14,45%
		DATA: JULHO/2026

BRITA 01

2	CÓDIGO	BRITA 01 - QUALITY BRITA	UNIDADE	QUANT.	PREÇO UNITÁRIO S/BDI	BDI	PREÇO UNITÁRIO C/BDI	PREÇO TOTAL (R$)
2.1	COT004	AQUISIÇÃO DE BRITA 01	T	1,00	R$ 60,00	23,37%	R$ 74,02	R$ 74,02
2.2	95879	TRANSPORTE COM CAMINHÃO BASCULANTE DE 14 M³, EM VIA URBANA PAVIMENTADA, DMT ATÉ 30 KM (UNIDADE: TXKM). AF_02/2026	TXKM	21,20	R$ 1,73	14,45%	R$ 1,98	R$ 41,98
BRITA 01 - QUALITY BRITA								**R$ 116,00**

obs.: Distância da Jazida - Via = 21,20 km

Preço Cotado no dia 29/04/2026
Preço Adotado = 60,00 R$/T

2	CÓDIGO	BRITA 01 - GRUPO FC - SÃO FRANCISCO MINERAÇÃO	UNIDADE	QUANT.	PREÇO UNITÁRIO S/BDI	BDI	PREÇO UNITÁRIO C/BDI	PREÇO TOTAL (R$)
2.1	ANP	AQUISIÇÃO DE BRITA 01	T	1,00	R$ 82,67	23,37%	R$ 101,99	R$ 101,99
2.2	95879	TRANSPORTE COM CAMINHÃO BASCULANTE DE 14 M³, EM VIA URBANA PAVIMENTADA, DMT ATÉ 30 KM (UNIDADE: TXKM). AF_02/2026	TXKM	11,10	R$ 1,73	14,45%	R$ 1,98	R$ 21,98
BRITA 01 - GRUPO FC - SÃO FRANCISCO MINERAÇÃO								**R$ 123,97**

obs.: Distância da Jazida - Via = 11,10 km

Preço Cotado no dia 29/04/2026
Preço Adotado = 124,00 R$/m3 x 1,5 t/m³ = 82,67 R$/t

BINÔMIO

OBJETO: CONTRATAÇÃO DE EMPRESA ESPECIALIZADA PARA EXECUÇÃO DE IMPLANTAÇÃO E REVITALIZAÇÃO DE PAVIMENTAÇÃO EM DIVERSAS RUAS NO MUNICÍPIO DE PETROLINA-PE

Planilhas de Referência:	Encargos Sociais:	BDI:
SINAPI SERVIÇOS E INSUMOS NÃO DESONERADOS DE ABRIL DE 2026; SICRO JANEIRO 2026; ANP MAIO 2026; ORSE MARÇO 2026	114,63% HORISTA	23,37%
	70,67% MENSALISTA	14,45%
		DATA: JULHO/2026

2	CÓDIGO	BRITA 01 - POLIMIX CONCRETO	UNIDADE	QUANT.	PREÇO UNITÁRIO S/BDI	BDI	PREÇO UNITÁRIO C/BDI	PREÇO TOTAL (R$)
2.1	ANP	AQUISIÇÃO DE BRITA 01	T	1,00	R$ 55,00	23,37%	R$ 67,85	R$ 67,85
2.2	93598	TRANSPORTE COM CAMINHÃO BASCULANTE DE 14 M³, EM VIA URBANA EM REVESTIMENTO PRIMÁRIO (UNIDADE: TXKM). AF_02/2026	TXKM	3,00	R$ 1,89	14,45%	R$ 2,16	R$ 6,48
2.3	95879	TRANSPORTE COM CAMINHÃO BASCULANTE DE 14 M³, EM VIA URBANA PAVIMENTADA, DMT ATÉ 30 KM (UNIDADE: TXKM). AF_02/2026	TXKM	40,40	R$ 1,73	14,45%	R$ 1,98	R$ 79,99
BRITA 01 - POLIMIX CONCRETO								**R$ 154,32**

obs.: Distância da fornecedor - Via = 44,40 km

Preço Cotado no dia 29/04/2026
Preço Adotado = 55,00 R$/T

PREÇO ADOTADO	R$ 116,00

BINÔMIO

OBJETO: CONTRATAÇÃO DE EMPRESA ESPECIALIZADA PARA EXECUÇÃO DE IMPLANTAÇÃO E REVITALIZAÇÃO DE PAVIMENTAÇÃO EM DIVERSAS RUAS NO MUNICÍPIO DE PETROLINA-PE

Planilhas de Referência:	Encargos Sociais:	BDI:
SINAPI SERVIÇOS E INSUMOS NÃO DESONERADOS DE ABRIL DE 2026; SICRO JANEIRO 2026; ANP MAIO 2026; ORSE MARÇO 2026	114,63% HORISTA	23,37%
	70,67% MENSALISTA	14,45%
		DATA: JULHO/2026

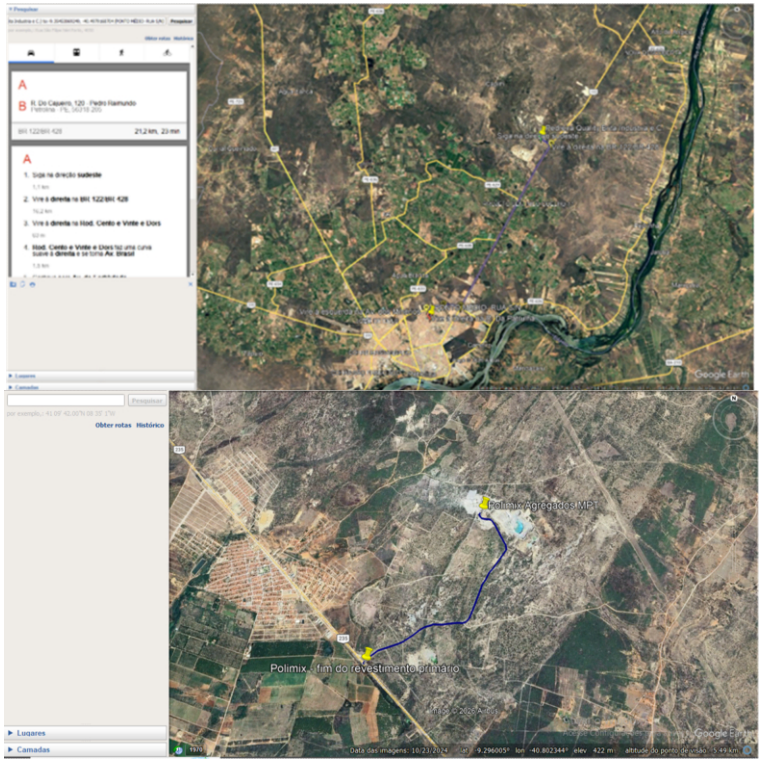

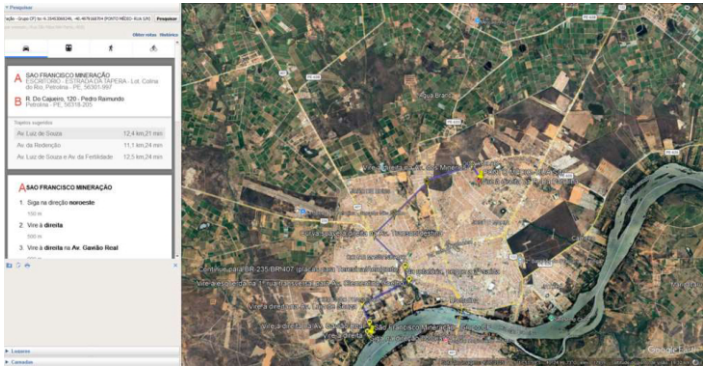



BINÔMIO

OBJETO: CONTRATAÇÃO DE EMPRESA ESPECIALIZADA PARA EXECUÇÃO DE IMPLANTAÇÃO E REVITALIZAÇÃO DE PAVIMENTAÇÃO EM DIVERSAS RUAS NO MUNICÍPIO DE PETROLINA-PE

Planilhas de Referência:	Encargos Sociais:	BDI:
SINAPI SERVIÇOS E INSUMOS NÃO DESONERADOS DE ABRIL DE 2026; SICRO JANEIRO 2026; ANP MAIO 2026; ORSE MARÇO 2026	114,63% HORISTA	23,37%
	70,67% MENSALISTA	14,45%
		DATA: JULHO/2026

RACHÃO

2	CÓDIGO	RACHÃO - SINAPI	UNIDADE	QUANT.	PREÇO UNITÁRIO S/BDI	BDI	PREÇO UNITÁRIO C/BDI	PREÇO TOTAL (R$)
2.1	4730	AQUISIÇÃO DE RACHÃO	T	1,00	R$ 67,90	23,37%	R$ 83,77	R$ 83,77
2.2	95879	TRANSPORTE COM CAMINHÃO BASCULANTE DE 14 M³, EM VIA URBANA PAVIMENTADA, DMT ATÉ 30 KM (UNIDADE: TXKM). AF_02/2026	TXKM	42,90	R$ 1,73	14,45%	R$ 1,98	R$ 84,94
RACHÃO - SINAPI								**R$ 168,71**

obs.: Distância da Jazida - Via = 42,9 km

Preço Base SINAPI PE 04/2026
Preço Adotado = 101,84 R$/m3 = 67,90 R$/t (dens. 1,5 t/m³)

2	CÓDIGO	RACHÃO - POLIMIX CONCRETO	UNIDADE	QUANT.	PREÇO UNITÁRIO S/BDI	BDI	PREÇO UNITÁRIO C/BDI	PREÇO TOTAL (R$)
2.1	ANP	AQUISIÇÃO DE RACHÃO	T	1,00	R$ 55,00	23,37%	R$ 67,85	R$ 67,85
2.2	93598	TRANSPORTE COM CAMINHÃO BASCULANTE DE 14 M³, EM VIA URBANA EM REVESTIMENTO PRIMÁRIO (UNIDADE: TXKM). AF_02/2026	TXKM	3,00	R$ 1,89	14,45%	R$ 2,16	R$ 6,48
2.3	95879	TRANSPORTE COM CAMINHÃO BASCULANTE DE 14 M³, EM VIA URBANA PAVIMENTADA, DMT ATÉ 30 KM (UNIDADE: TXKM). AF_02/2026	TXKM	40,40	R$ 1,73	14,45%	R$ 1,98	R$ 79,99
RACHÃO - POLIMIX CONCRETO								**R$ 154,32**

obs.: Distância da fornecedor - Via = 44,40 km

Preço Cotado no dia 29/04/2026
Preço Adotado = 55,00 R$/T

PREÇO ADOTADO	R$ -

BINÔMIO

OBJETO: CONTRATAÇÃO DE EMPRESA ESPECIALIZADA PARA EXECUÇÃO DE IMPLANTAÇÃO E REVITALIZAÇÃO DE PAVIMENTAÇÃO EM DIVERSAS RUAS NO MUNICÍPIO DE PETROLINA-PE

Planilhas de Referência:	Encargos Sociais:	BDI:
SINAPI SERVIÇOS E INSUMOS NÃO DESONERADOS DE ABRIL DE 2026; SICRO JANEIRO 2026; ANP MAIO 2026; ORSE MARÇO 2026	114,63% HORISTA	23,37%
	70,67% MENSALISTA	14,45%
		DATA: JULHO/2026





BINÔMIO

OBJETO: CONTRATAÇÃO DE EMPRESA ESPECIALIZADA PARA EXECUÇÃO DE IMPLANTAÇÃO E REVITALIZAÇÃO DE PAVIMENTAÇÃO EM DIVERSAS RUAS NO MUNICÍPIO DE PETROLINA-PE

Planilhas de Referência:	Encargos Sociais:	BDI:
SINAPI SERVIÇOS E INSUMOS NÃO DESONERADOS DE ABRIL DE 2026; SICRO JANEIRO 2026; ANP MAIO 2026; ORSE MARÇO 2026	114,63% HORISTA	23,37%
	70,67% MENSALISTA	14,45%
		DATA: JULHO/2026

BINÔMIO DA RUA 03

MATERIAL DE 1ª CATEGORIA

3	CÓDIGO	MATERIAL DE 1ª CATEGORIA - GRUPO FC - SÃO FRANCISCO MINERAÇÃO	UNIDADE	QUANT.	PREÇO UNITÁRIO S/BDI	BDI	PREÇO UNITÁRIO C/BDI	PREÇO TOTAL (R$)
3.1	COT001	AQUISIÇÃO DE MATERIAL DE 1ª CATEGORIA	M3	1,00	R$ 19,65	23,37%	R$ 24,24	R$ 24,24
3.2	95876	TRANSPORTE COM CAMINHÃO BASCULANTE DE 14 M³, EM VIA URBANA PAVIMENTADA, DMT ATÉ 30 KM (UNIDADE: M3XKM). AF_02/2026	M3XKM	18,20	R$ 2,59	14,45%	R$ 2,96	R$ 53,87
MATERIAL DE 1ª CATEGORIA - GRUPO FC - SÃO FRANCISCO MINERAÇÃO								**R$ 78,11**

obs.: Distância da Jazida - Via = 18,20 km

Preço Cotado no dia 09/03/2026
Preço Adotado = 19,65 R$/m3

3	CÓDIGO	MATERIAL DE 1ª CATEGORIA - DOM MIGUEL	UNIDADE	QUANT.	PREÇO UNITÁRIO S/BDI	BDI	PREÇO UNITÁRIO C/BDI	PREÇO TOTAL (R$)
3.1	COT001	AQUISIÇÃO DE MATERIAL DE 1ª CATEGORIA	M3	1,00	R$ 25,00	23,37%	R$ 30,84	R$ 30,84
3.2	95876	TRANSPORTE COM CAMINHÃO BASCULANTE DE 14 M³, EM VIA URBANA PAVIMENTADA, DMT ATÉ 30 KM (UNIDADE: M3XKM). AF_02/2026	M3XKM	27,00	R$ 2,59	14,45%	R$ 2,96	R$ 79,92
MATERIAL DE 1ª CATEGORIA - DOM MIGUEL								**R$ 110,76**

obs.: Distância da Jazida - Via = 27,00 km

Preço Cotado no dia 17/03/2026
Preço Adotado = 25,00 R$/m3
Aquisição do material de 1° categoria junto à Jazida Dom Miguel uma vez que, realizados os ensaios, fora a única cujo material foi aprovado.

BINÔMIO

OBJETO: CONTRATAÇÃO DE EMPRESA ESPECIALIZADA PARA EXECUÇÃO DE IMPLANTAÇÃO E REVITALIZAÇÃO DE PAVIMENTAÇÃO EM DIVERSAS RUAS NO MUNICÍPIO DE PETROLINA-PE

Planilhas de Referência:	Encargos Sociais:	BDI:
SINAPI SERVIÇOS E INSUMOS NÃO DESONERADOS DE ABRIL DE 2026; SICRO JANEIRO 2026; ANP MAIO 2026; ORSE MARÇO 2026	114,63% HORISTA	23,37%
	70,67% MENSALISTA	14,45%
		DATA: JULHO/2026

3	CÓDIGO	MATERIAL DE 1ª CATEGORIA - OURO DO VALE MINERAÇÃO	UNIDADE	QUANT.	PREÇO UNITÁRIO S/BDI	BDI	PREÇO UNITÁRIO C/BDI	PREÇO TOTAL (R$)
3.1	COT001	AQUISIÇÃO DE MATERIAL DE 1ª CATEGORIA	M3	1,00	R$ 25,00	23,37%	R$ 30,84	R$ 30,84
3.2	95876	TRANSPORTE COM CAMINHÃO BASCULANTE DE 14 M³, EM VIA URBANA PAVIMENTADA, DMT ATÉ 30 KM (UNIDADE: M3XKM). AF_02/2026	M3XKM	6,00	R$ 2,59	14,45%	R$ 2,96	R$ 17,76
3.3	95876	TRANSPORTE COM CAMINHÃO BASCULANTE DE 14 M³, EM VIA URBANA PAVIMENTADA, DMT ATÉ 30 KM (UNIDADE: M3XKM). AF_02/2026	M3XKM	12,00	R$ 2,59	14,45%	R$ 2,96	R$ 35,52
AQUISIÇÃO DE MATERIAL DE 1ª CATEGORIA								**R$ 84,12**

obs.: Distância da Jazida - Via = 18,00 km

Preço Cotado no dia 11/03/2026
Preço Adotado = 25,00 R$/m3

3	CÓDIGO	MATERIAL DE 1ª CATEGORIA - SINAPI	UNIDADE	QUANT.	PREÇO UNITÁRIO S/BDI	BDI	PREÇO UNITÁRIO C/BDI	PREÇO TOTAL (R$)
3.1	368	AREIA PARA ATERRO - POSTO JAZIDA/FORNECEDOR (RETIRADO NA JAZIDA, SEM TRANSPORTE)	M3	1,00	R$ 70,00	23,37%	R$ 86,36	R$ 86,36
3.2	95876	TRANSPORTE COM CAMINHÃO BASCULANTE DE 14 M³, EM VIA URBANA PAVIMENTADA, DMT ATÉ 30 KM (UNIDADE: M3XKM). AF_02/2026	M3XKM	18,20	R$ 2,59	14,45%	R$ 2,96	R$ 53,87
AREIA PARA ATERRO - POSTO JAZIDA/FORNECEDOR (RETIRADO NA JAZIDA, SEM TRANSPORTE)								**R$ 140,23**

obs.: Distância da Jazida - Via = 18,20 km, utilizada a menor distância cotada como referência

Preço SINAPI ISD PE 04/2026
Preço Adotado = 70,00 R$/m3

PREÇO ADOTADO	R$ 78,11

BINÔMIO

OBJETO: CONTRATAÇÃO DE EMPRESA ESPECIALIZADA PARA EXECUÇÃO DE IMPLANTAÇÃO E REVITALIZAÇÃO DE PAVIMENTAÇÃO EM DIVERSAS RUAS NO MUNICÍPIO DE PETROLINA-PE

Planilhas de Referência:	Encargos Sociais:	BDI:
SINAPI SERVIÇOS E INSUMOS NÃO DESONERADOS DE ABRIL DE 2026; SICRO JANEIRO 2026; ANP MAIO 2026; ORSE MARÇO 2026	114,63% HORISTA	23,37%
	70,67% MENSALISTA	14,45%
		DATA: JULHO/2026









BINÔMIO

OBJETO: CONTRATAÇÃO DE EMPRESA ESPECIALIZADA PARA EXECUÇÃO DE IMPLANTAÇÃO E REVITALIZAÇÃO DE PAVIMENTAÇÃO EM DIVERSAS RUAS NO MUNICÍPIO DE PETROLINA-PE

Planilhas de Referência:	Encargos Sociais:	BDI:
SINAPI SERVIÇOS E INSUMOS NÃO DESONERADOS DE ABRIL DE 2026; SICRO JANEIRO 2026; ANP MAIO 2026; ORSE MARÇO 2026	114,63% HORISTA	23,37%
	70,67% MENSALISTA	14,45%
		DATA: JULHO/2026

BRITA 01

3	CÓDIGO	BRITA 01 - QUALITY BRITA	UNIDADE	QUANT.	PREÇO UNITÁRIO S/BDI	BDI	PREÇO UNITÁRIO C/BDI	PREÇO TOTAL (R$)
3.1	COT004	AQUISIÇÃO DE BRITA 01	T	1,00	R$ 60,00	23,37%	R$ 74,02	R$ 74,02
3.2	95879	TRANSPORTE COM CAMINHÃO BASCULANTE DE 14 M³, EM VIA URBANA PAVIMENTADA, DMT ATÉ 30 KM (UNIDADE: TXKM). AF_02/2026	TXKM	22,50	R$ 1,73	14,45%	R$ 1,98	R$ 44,55
BRITA 01 - QUALITY BRITA								**R$ 118,57**

obs.: Distância da Jazida - Via = 22,50 km

Preço Cotado no dia 29/04/2026
Preço Adotado = 60,00 R$/T

3	CÓDIGO	BRITA 01 - GRUPO FC - SÃO FRANCISCO MINERAÇÃO	UNIDADE	QUANT.	PREÇO UNITÁRIO S/BDI	BDI	PREÇO UNITÁRIO C/BDI	PREÇO TOTAL (R$)
3.1	ANP	AQUISIÇÃO DE BRITA 01	T	1,00	R$ 82,67	23,37%	R$ 101,99	R$ 101,99
3.2	95879	TRANSPORTE COM CAMINHÃO BASCULANTE DE 14 M³, EM VIA URBANA PAVIMENTADA, DMT ATÉ 30 KM (UNIDADE: TXKM). AF_02/2026	TXKM	9,70	R$ 1,73	14,45%	R$ 1,98	R$ 19,21
BRITA 01 - GRUPO FC - SÃO FRANCISCO MINERAÇÃO								**R$ 121,20**

obs.: Distância da Jazida - Via = 9,70 km

Preço Cotado no dia 29/04/2026
Preço Adotado = 124,00 R$/m3 x 1,5 t/m³ = 82,67 R$/t

BINÔMIO

OBJETO: CONTRATAÇÃO DE EMPRESA ESPECIALIZADA PARA EXECUÇÃO DE IMPLANTAÇÃO E REVITALIZAÇÃO DE PAVIMENTAÇÃO EM DIVERSAS RUAS NO MUNICÍPIO DE PETROLINA-PE

Planilhas de Referência:	Encargos Sociais:	BDI:
SINAPI SERVIÇOS E INSUMOS NÃO DESONERADOS DE ABRIL DE 2026; SICRO JANEIRO 2026; ANP MAIO 2026; ORSE MARÇO 2026	114,63% HORISTA	23,37%
	70,67% MENSALISTA	14,45%
		DATA: JULHO/2026

3	CÓDIGO	BRITA 01 - POLIMIX CONCRETO	UNIDADE	QUANT.	PREÇO UNITÁRIO S/BDI	BDI	PREÇO UNITÁRIO C/BDI	PREÇO TOTAL (R$)
3.1	ANP	AQUISIÇÃO DE BRITA 01	T	1,00	R$ 55,00	23,37%	R$ 67,85	R$ 67,85
3.2	93598	TRANSPORTE COM CAMINHÃO BASCULANTE DE 14 M³, EM VIA URBANA EM REVESTIMENTO PRIMÁRIO (UNIDADE: TXKM). AF_02/2026	TXKM	3,00	R$ 1,89	14,45%	R$ 2,16	R$ 6,48
3.3	95879	TRANSPORTE COM CAMINHÃO BASCULANTE DE 14 M³, EM VIA URBANA PAVIMENTADA, DMT ATÉ 30 KM (UNIDADE: TXKM). AF_02/2026	TXKM	40,60	R$ 1,73	14,45%	R$ 1,98	R$ 80,39
BRITA 01 - POLIMIX CONCRETO								**R$ 154,72**

obs.: Distância da fornecedor - Via = 44,60 km

Preço Cotado no dia 29/04/2026
Preço Adotado = 55,00 R$/T

PREÇO ADOTADO	R$ 118,57

BINÔMIO

OBJETO: CONTRATAÇÃO DE EMPRESA ESPECIALIZADA PARA EXECUÇÃO DE IMPLANTAÇÃO E REVITALIZAÇÃO DE PAVIMENTAÇÃO EM DIVERSAS RUAS NO MUNICÍPIO DE PETROLINA-PE

Planilhas de Referência:	Encargos Sociais:	BDI:
SINAPI SERVIÇOS E INSUMOS NÃO DESONERADOS DE ABRIL DE 2026; SICRO JANEIRO 2026; ANP MAIO 2026; ORSE MARÇO 2026	114,63% HORISTA	23,37%
	70,67% MENSALISTA	14,45%
		DATA: JULHO/2026

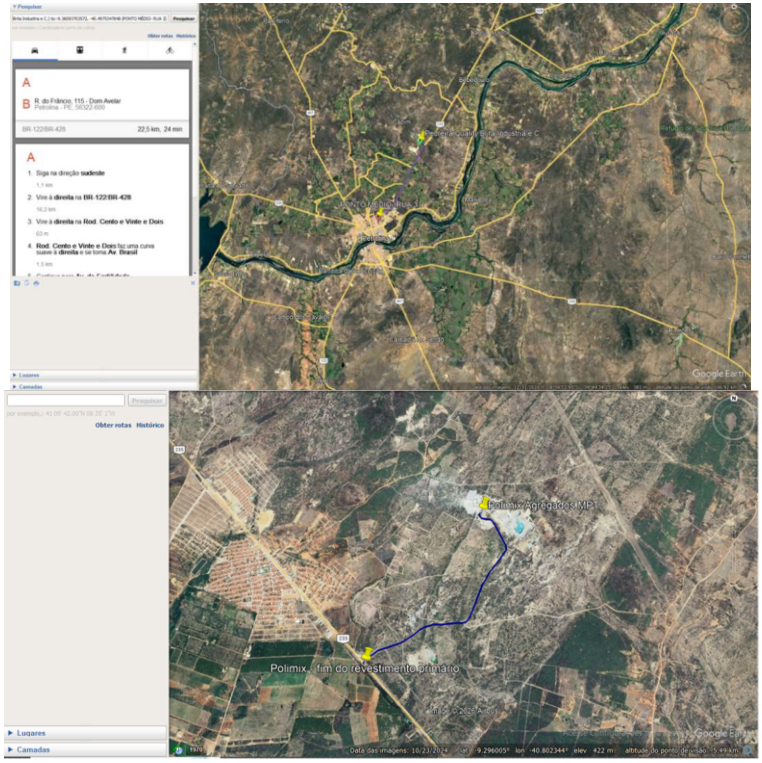



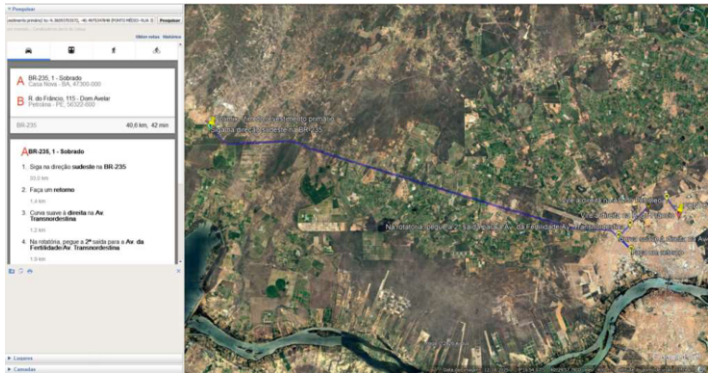

BINÔMIO

OBJETO: CONTRATAÇÃO DE EMPRESA ESPECIALIZADA PARA EXECUÇÃO DE IMPLANTAÇÃO E REVITALIZAÇÃO DE PAVIMENTAÇÃO EM DIVERSAS RUAS NO MUNICÍPIO DE PETROLINA-PE

Planilhas de Referência:	Encargos Sociais:	BDI:
SINAPI SERVIÇOS E INSUMOS NÃO DESONERADOS DE ABRIL DE 2026; SICRO JANEIRO 2026; ANP MAIO 2026; ORSE MARÇO 2026	114,63% HORISTA	23,37%
	70,67% MENSALISTA	14,45%
		DATA: JULHO/2026

RACHÃO

3	CÓDIGO	RACHÃO - SINAPI	UNIDADE	QUANT.	PREÇO UNITÁRIO S/BDI	BDI	PREÇO UNITÁRIO C/BDI	PREÇO TOTAL (R$)
3.1	4730	AQUISIÇÃO DE RACHÃO	T	1,00	R$ 67,90	23,37%	R$ 83,77	R$ 83,77
3.2	95879	TRANSPORTE COM CAMINHÃO BASCULANTE DE 14 M³, EM VIA URBANA PAVIMENTADA, DMT ATÉ 30 KM (UNIDADE: TXKM). AF_02/2026	TXKM	42,90	R$ 1,73	14,45%	R$ 1,98	R$ 84,94
RACHÃO - SINAPI								**R$ 168,71**

obs.: Distância da Jazida - Via = 42,9 km

Preço Base SINAPI PE 04/2026
Preço Adotado = 101,84 R$/m3 = 67,90 R$/t (dens. 1,5 t/m³)

3	CÓDIGO	RACHÃO - POLIMIX CONCRETO	UNIDADE	QUANT.	PREÇO UNITÁRIO S/BDI	BDI	PREÇO UNITÁRIO C/BDI	PREÇO TOTAL (R$)
3.1	ANP	AQUISIÇÃO DE RACHÃO	T	1,00	R$ 55,00	23,37%	R$ 67,85	R$ 67,85
3.2	93598	TRANSPORTE COM CAMINHÃO BASCULANTE DE 14 M³, EM VIA URBANA EM REVESTIMENTO PRIMÁRIO (UNIDADE: TXKM). AF_02/2026	TXKM	3,00	R$ 1,89	14,45%	R$ 2,16	R$ 6,48
3.3	95879	TRANSPORTE COM CAMINHÃO BASCULANTE DE 14 M³, EM VIA URBANA PAVIMENTADA, DMT ATÉ 30 KM (UNIDADE: TXKM). AF_02/2026	TXKM	40,60	R$ 1,73	14,45%	R$ 1,98	R$ 80,39
RACHÃO - POLIMIX CONCRETO								**R$ 154,72**

obs.: Distância da fornecedor - Via = 44,60 km

Preço Cotado no dia 29/04/2026
Preço Adotado = 55,00 R$/T

PREÇO ADOTADO	**R$ 154,72**

BINÔMIO

OBJETO: CONTRATAÇÃO DE EMPRESA ESPECIALIZADA PARA EXECUÇÃO DE IMPLANTAÇÃO E REVITALIZAÇÃO DE PAVIMENTAÇÃO EM DIVERSAS RUAS NO MUNICÍPIO DE PETROLINA-PE

Planilhas de Referência:	Encargos Sociais:	BDI:
SINAPI SERVIÇOS E INSUMOS NÃO DESONERADOS DE ABRIL DE 2026; SICRO JANEIRO 2026; ANP MAIO 2026; ORSE MARÇO 2026	114,63% HORISTA	23,37%
	70,67% MENSALISTA	14,45%
		DATA: JULHO/2026



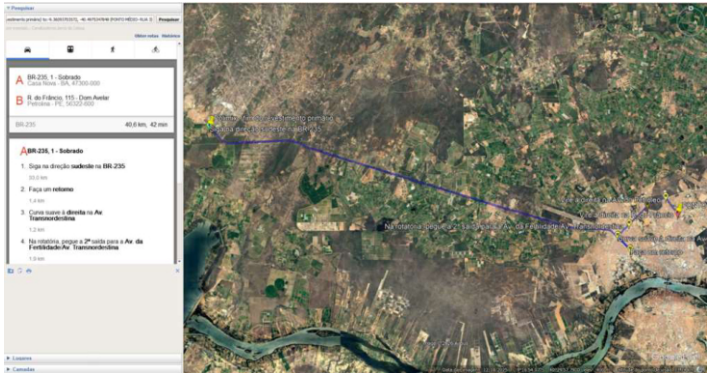

BINÔMIO

OBJETO: CONTRATAÇÃO DE EMPRESA ESPECIALIZADA PARA EXECUÇÃO DE IMPLANTAÇÃO E REVITALIZAÇÃO DE PAVIMENTAÇÃO EM DIVERSAS RUAS NO MUNICÍPIO DE PETROLINA-PE

Planilhas de Referência:	Encargos Sociais:	BDI:
SINAPI SERVIÇOS E INSUMOS NÃO DESONERADOS DE ABRIL DE 2026; SICRO JANEIRO 2026; ANP MAIO 2026; ORSE MARÇO 2026	114,63% HORISTA	23,37%
	70,67% MENSALISTA	14,45%
		DATA: JULHO/2026

BINÔMIO DA RUA DO MERCÚRIO

MATERIAL DE 1ª CATEGORIA

4	CÓDIGO	MATERIAL DE 1ª CATEGORIA - GRUPO FC - SÃO FRANCISCO MINERAÇÃO	UNIDADE	QUANT.	PREÇO UNITÁRIO S/BDI	BDI	PREÇO UNITÁRIO C/BDI	PREÇO TOTAL (R$)
4.1	COT001	AQUISIÇÃO DE MATERIAL DE 1ª CATEGORIA	M3	1,00	R$ 19,65	23,37%	R$ 24,24	R$ 24,24
4.2	95876	TRANSPORTE COM CAMINHÃO BASCULANTE DE 14 M³, EM VIA URBANA PAVIMENTADA, DMT ATÉ 30 KM (UNIDADE: M3XKM). AF_02/2026	M3XKM	17,00	R$ 2,59	14,45%	R$ 2,96	R$ 50,32
MATERIAL DE 1ª CATEGORIA - GRUPO FC - SÃO FRANCISCO MINERAÇÃO								**R$ 74,56**

obs.: Distância da Jazida - Via = 17,00 km

Preço Cotado no dia 09/03/2026
Preço Adotado = 19,650 R$/m3

4	CÓDIGO	MATERIAL DE 1ª CATEGORIA - DOM MIGUEL	UNIDADE	QUANT.	PREÇO UNITÁRIO S/BDI	BDI	PREÇO UNITÁRIO C/BDI	PREÇO TOTAL (R$)
4.1	COT001	AQUISIÇÃO DE MATERIAL DE 1ª CATEGORIA	M3	1,00	R$ 25,00	23,37%	R$ 30,84	R$ 30,84
4.2	95876	TRANSPORTE COM CAMINHÃO BASCULANTE DE 14 M³, EM VIA URBANA PAVIMENTADA, DMT ATÉ 30 KM (UNIDADE: M3XKM). AF_02/2026	M3XKM	25,50	R$ 2,59	14,45%	R$ 2,96	R$ 75,48
MATERIAL DE 1ª CATEGORIA - DOM MIGUEL								**R$ 106,32**

obs.: Distância da Jazida - Via = 25,50 km

Preço Cotado no dia 17/03/2026
Preço Adotado = 25,00 R$/m3

BINÔMIO

OBJETO: CONTRATAÇÃO DE EMPRESA ESPECIALIZADA PARA EXECUÇÃO DE IMPLANTAÇÃO E REVITALIZAÇÃO DE PAVIMENTAÇÃO EM DIVERSAS RUAS NO MUNICÍPIO DE PETROLINA-PE

Planilhas de Referência:	Encargos Sociais:	BDI:
SINAPI SERVIÇOS E INSUMOS NÃO DESONERADOS DE ABRIL DE 2026; SICRO JANEIRO 2026; ANP MAIO 2026; ORSE MARÇO 2026	114,63% HORISTA	23,37%
	70,67% MENSALISTA	14,45%
		DATA: JULHO/2026

4	CÓDIGO	MATERIAL DE 1ª CATEGORIA - OURO DO VALE MINERAÇÃO	UNIDADE	QUANT.	PREÇO UNITÁRIO S/BDI	BDI	PREÇO UNITÁRIO C/BDI	PREÇO TOTAL (R$)
4.1	COT001	AQUISIÇÃO DE MATERIAL DE 1ª CATEGORIA	M3	1,00	R$ 25,00	23,37%	R$ 30,84	R$ 30,84
4.2	95876	TRANSPORTE COM CAMINHÃO BASCULANTE DE 14 M³, EM VIA URBANA PAVIMENTADA, DMT ATÉ 30 KM (UNIDADE: M3XKM). AF_02/2026	M3XKM	6,00	R$ 2,59	14,45%	R$ 2,96	R$ 17,76
4.3	95876	TRANSPORTE COM CAMINHÃO BASCULANTE DE 14 M³, EM VIA URBANA PAVIMENTADA, DMT ATÉ 30 KM (UNIDADE: M3XKM). AF_02/2026	M3XKM	12,40	R$ 2,59	14,45%	R$ 2,96	R$ 36,70
AQUISIÇÃO DE MATERIAL DE 1ª CATEGORIA								**R$ 85,30**

obs.: Distância da Jazida - Via = 18,40 km

Preço Cotado no dia 11/03/2026
Preço Adotado = 25,00 R$/m3

4	CÓDIGO	MATERIAL DE 1ª CATEGORIA - SINAPI	UNIDADE	QUANT.	PREÇO UNITÁRIO S/BDI	BDI	PREÇO UNITÁRIO C/BDI	PREÇO TOTAL (R$)
4.1	368	AREIA PARA ATERRO - POSTO JAZIDA/FORNECEDOR (RETIRADO NA JAZIDA, SEM TRANSPORTE)	M3	1,00	R$ 70,00	23,37%	R$ 86,36	R$ 86,36
4.2	95876	TRANSPORTE COM CAMINHÃO BASCULANTE DE 14 M³, EM VIA URBANA PAVIMENTADA, DMT ATÉ 30 KM (UNIDADE: M3XKM). AF_02/2026	M3XKM	17,00	R$ 2,59	14,45%	R$ 2,96	R$ 50,32
AREIA PARA ATERRO - POSTO JAZIDA/FORNECEDOR (RETIRADO NA JAZIDA, SEM TRANSPORTE)								**R$ 136,68**

obs.: Distância da Jazida - Via = 17,00 km, utilizada a menor distância cotada como referência

Preço SINAPI ISD PE 04/2026
Preço Adotado = 70,00 R$/m3

PREÇO ADOTADO	R$ 74,56

BINÔMIO

OBJETO: CONTRATAÇÃO DE EMPRESA ESPECIALIZADA PARA EXECUÇÃO DE IMPLANTAÇÃO E REVITALIZAÇÃO DE PAVIMENTAÇÃO EM DIVERSAS RUAS NO MUNICÍPIO DE PETROLINA-PE

Planilhas de Referência:	Encargos Sociais:	BDI:
SINAPI SERVIÇOS E INSUMOS NÃO DESONERADOS DE ABRIL DE 2026; SICRO JANEIRO 2026; ANP MAIO 2026; ORSE MARÇO 2026	114,63% HORISTA	23,37%
	70,67% MENSALISTA	14,45%
		DATA: JULHO/2026









BINÔMIO

OBJETO: CONTRATAÇÃO DE EMPRESA ESPECIALIZADA PARA EXECUÇÃO DE IMPLANTAÇÃO E REVITALIZAÇÃO DE PAVIMENTAÇÃO EM DIVERSAS RUAS NO MUNICÍPIO DE PETROLINA-PE

Planilhas de Referência:	Encargos Sociais:	BDI:
SINAPI SERVIÇOS E INSUMOS NÃO DESONERADOS DE ABRIL DE 2026; SICRO JANEIRO 2026; ANP MAIO 2026; ORSE MARÇO 2026	114,63% HORISTA	23,37%
	70,67% MENSALISTA	14,45%
		DATA: JULHO/2026

BRITA 01

4	CÓDIGO	BRITA 01 - QUALITY BRITA	UNIDADE	QUANT.	PREÇO UNITÁRIO S/BDI	BDI	PREÇO UNITÁRIO C/BDI	PREÇO TOTAL (R$)
4.1	COT004	AQUISIÇÃO DE BRITA 01	T	1,00	R$ 60,00	23,37%	R$ 74,02	R$ 74,02
4.2	95879	TRANSPORTE COM CAMINHÃO BASCULANTE DE 14 M³, EM VIA URBANA PAVIMENTADA, DMT ATÉ 30 KM (UNIDADE: TXKM). AF_02/2026	TXKM	20,90	R$ 1,73	14,45%	R$ 1,98	R$ 41,38
BRITA 01 - QUALITY BRITA								**R$ 115,40**

obs.: Distância da Jazida - Via = 20,90 km

Preço Cotado no dia 29/04/2026
Preço Adotado = 60,00 R$/T

4	CÓDIGO	BRITA 01 - GRUPO FC - SÃO FRANCISCO MINERAÇÃO	UNIDADE	QUANT.	PREÇO UNITÁRIO S/BDI	BDI	PREÇO UNITÁRIO C/BDI	PREÇO TOTAL (R$)
4.1	ANP	AQUISIÇÃO DE BRITA 01	T	1,00	R$ 82,67	23,37%	R$ 101,99	R$ 101,99
4.2	95879	TRANSPORTE COM CAMINHÃO BASCULANTE DE 14 M³, EM VIA URBANA PAVIMENTADA, DMT ATÉ 30 KM (UNIDADE: TXKM). AF_02/2026	TXKM	10,10	R$ 1,73	14,45%	R$ 1,98	R$ 20,00
BRITA 01 - GRUPO FC - SÃO FRANCISCO MINERAÇÃO								**R$ 121,99**

obs.: Distância da Jazida - Via = 9,70 km

Preço Cotado no dia 29/04/2026
Preço Adotado = 124,00 R$/m3 x 1,5 t/m³ = 82,67 R$/t

BINÔMIO

OBJETO: CONTRATAÇÃO DE EMPRESA ESPECIALIZADA PARA EXECUÇÃO DE IMPLANTAÇÃO E REVITALIZAÇÃO DE PAVIMENTAÇÃO EM DIVERSAS RUAS NO MUNICÍPIO DE PETROLINA-PE

Planilhas de Referência:	Encargos Sociais:	BDI:
SINAPI SERVIÇOS E INSUMOS NÃO DESONERADOS DE ABRIL DE 2026; SICRO JANEIRO 2026; ANP MAIO 2026; ORSE MARÇO 2026	114,63% HORISTA	23,37%
	70,67% MENSALISTA	14,45%
		DATA: JULHO/2026

4	CÓDIGO	BRITA 01 - POLIMIX CONCRETO	UNIDADE	QUANT.	PREÇO UNITÁRIO S/BDI	BDI	PREÇO UNITÁRIO C/BDI	PREÇO TOTAL (R$)
4.1	ANP	AQUISIÇÃO DE BRITA 01	T	1,00	R$ 55,00	23,37%	R$ 67,85	R$ 67,85
4.2	93598	TRANSPORTE COM CAMINHÃO BASCULANTE DE 14 M³, EM VIA URBANA EM REVESTIMENTO PRIMÁRIO (UNIDADE: TXKM). AF_02/2026	TXKM	3,00	R$ 1,89	14,45%	R$ 2,16	R$ 6,48
4.3	95879	TRANSPORTE COM CAMINHÃO BASCULANTE DE 14 M³, EM VIA URBANA PAVIMENTADA, DMT ATÉ 30 KM (UNIDADE: TXKM). AF_02/2026	TXKM	40,50	R$ 1,73	14,45%	R$ 1,98	R$ 80,19
BRITA 01 - POLIMIX CONCRETO								**R$ 154,52**

obs.: Distância da fornecedor - Via = 43,50 km

Preço Cotado no dia 29/04/2026
Preço Adotado = 55,00 R$/T

PREÇO ADOTADO	R$ 115,40

BINÔMIO

OBJETO: CONTRATAÇÃO DE EMPRESA ESPECIALIZADA PARA EXECUÇÃO DE IMPLANTAÇÃO E REVITALIZAÇÃO DE PAVIMENTAÇÃO EM DIVERSAS RUAS NO MUNICÍPIO DE PETROLINA-PE

Planilhas de Referência:	Encargos Sociais:	BDI:
SINAPI SERVIÇOS E INSUMOS NÃO DESONERADOS DE ABRIL DE 2026; SICRO JANEIRO 2026; ANP MAIO 2026; ORSE MARÇO 2026	114,63% HORISTA	23,37%
	70,67% MENSALISTA	14,45%
		DATA: JULHO/2026









BINÔMIO

OBJETO: CONTRATAÇÃO DE EMPRESA ESPECIALIZADA PARA EXECUÇÃO DE IMPLANTAÇÃO E REVITALIZAÇÃO DE PAVIMENTAÇÃO EM DIVERSAS RUAS NO MUNICÍPIO DE PETROLINA-PE

Planilhas de Referência:	Encargos Sociais:	BDI:
SINAPI SERVIÇOS E INSUMOS NÃO DESONERADOS DE ABRIL DE 2026; SICRO JANEIRO 2026; ANP MAIO 2026; ORSE MARÇO 2026	114,63% HORISTA	23,37%
	70,67% MENSALISTA	14,45%
		DATA: JULHO/2026

RACHÃO

4	CÓDIGO	RACHÃO - SINAPI	UNIDADE	QUANT.	PREÇO UNITÁRIO S/BDI	BDI	PREÇO UNITÁRIO C/BDI	PREÇO TOTAL (R$)
4.1	4730	AQUISIÇÃO DE RACHÃO	T	1,00	R$ 67,90	23,37%	R$ 83,77	R$ 83,77
4.2	95879	TRANSPORTE COM CAMINHÃO BASCULANTE DE 14 M³, EM VIA URBANA PAVIMENTADA, DMT ATÉ 30 KM (UNIDADE: TXKM). AF_02/2026	TXKM	42,90	R$ 1,73	14,45%	R$ 1,98	R$ 84,94
RACHÃO - SINAPI								**R$ 168,71**

obs.: Distância da Jazida - Via = 42,9 km

Preço Base SINAPI PE 04/2026
Preço Adotado = 101,84 R$/m3 = 67,90 R$/t (dens. 1,5 t/m³)

4	CÓDIGO	RACHÃO - POLIMIX CONCRETO	UNIDADE	QUANT.	PREÇO UNITÁRIO S/BDI	BDI	PREÇO UNITÁRIO C/BDI	PREÇO TOTAL (R$)
4.1	ANP	AQUISIÇÃO DE RACHÃO	T	1,00	R$ 55,00	23,37%	R$ 67,85	R$ 67,85
4.2	93598	TRANSPORTE COM CAMINHÃO BASCULANTE DE 14 M³, EM VIA URBANA EM REVESTIMENTO PRIMÁRIO (UNIDADE: TXKM). AF_02/2026	TXKM	3,00	R$ 1,89	14,45%	R$ 2,16	R$ 6,48
4.3	95879	TRANSPORTE COM CAMINHÃO BASCULANTE DE 14 M³, EM VIA URBANA PAVIMENTADA, DMT ATÉ 30 KM (UNIDADE: TXKM). AF_02/2026	TXKM	40,50	R$ 1,73	14,45%	R$ 1,98	R$ 80,19
RACHÃO - POLIMIX CONCRETO								**R$ 154,52**

obs.: Distância da fornecedor - Via = 43,50 km

Preço Cotado no dia 29/04/2026
Preço Adotado = 55,00 R$/T

PREÇO ADOTADO	R$ -

BINÔMIO

OBJETO: CONTRATAÇÃO DE EMPRESA ESPECIALIZADA PARA EXECUÇÃO DE IMPLANTAÇÃO E REVITALIZAÇÃO DE PAVIMENTAÇÃO EM DIVERSAS RUAS NO MUNICÍPIO DE PETROLINA-PE

Planilhas de Referência:	Encargos Sociais:	BDI:
SINAPI SERVIÇOS E INSUMOS NÃO DESONERADOS DE ABRIL DE 2026; SICRO JANEIRO 2026; ANP MAIO 2026; ORSE MARÇO 2026	114,63% HORISTA	23,37%
	70,67% MENSALISTA	14,45%
		DATA: JULHO/2026





BINÔMIO

OBJETO: CONTRATAÇÃO DE EMPRESA ESPECIALIZADA PARA EXECUÇÃO DE IMPLANTAÇÃO E REVITALIZAÇÃO DE PAVIMENTAÇÃO EM DIVERSAS RUAS NO MUNICÍPIO DE PETROLINA-PE

Planilhas de Referência:	Encargos Sociais:	BDI:
SINAPI SERVIÇOS E INSUMOS NÃO DESONERADOS DE ABRIL DE 2026; SICRO JANEIRO 2026; ANP MAIO 2026; ORSE MARÇO 2026	114,63% HORISTA	23,37%
	70,67% MENSALISTA	14,45%
		DATA: JULHO/2026

BINÔMIO DA AVENIDA DA ESPERANÇA

MATERIAL DE 1ª CATEGORIA

5	CÓDIGO	MATERIAL DE 1ª CATEGORIA - GRUPO FC - SÃO FRANCISCO MINERAÇÃO	UNIDADE	QUANT.	PREÇO UNITÁRIO S/BDI	BDI	PREÇO UNITÁRIO C/BDI	PREÇO TOTAL (R$)
5.1	COT001	AQUISIÇÃO DE MATERIAL DE 1ª CATEGORIA	M3	1,00	R$ 19,65	23,37%	R$ 24,24	R$ 24,24
5.2	95876	TRANSPORTE COM CAMINHÃO BASCULANTE DE 14 M³, EM VIA URBANA PAVIMENTADA, DMT ATÉ 30 KM (UNIDADE: M3XKM). AF_02/2026	M3XKM	16,60	R$ 2,59	14,45%	R$ 2,96	R$ 49,14
MATERIAL DE 1ª CATEGORIA - GRUPO FC - SÃO FRANCISCO MINERAÇÃO								**R$ 73,38**

obs.: Distância da Jazida - Via = 16,60 km

Preço Cotado no dia 09/03/2026
Preço Adotado = 19,650 R$/m3

5	CÓDIGO	MATERIAL DE 1ª CATEGORIA - DOM MIGUEL	UNIDADE	QUANT.	PREÇO UNITÁRIO S/BDI	BDI	PREÇO UNITÁRIO C/BDI	PREÇO TOTAL (R$)
5.1	COT001	AQUISIÇÃO DE MATERIAL DE 1ª CATEGORIA	M3	1,00	R$ 25,00	23,37%	R$ 30,84	R$ 30,84
5.2	95876	TRANSPORTE COM CAMINHÃO BASCULANTE DE 14 M³, EM VIA URBANA PAVIMENTADA, DMT ATÉ 30 KM (UNIDADE: M3XKM). AF_02/2026	M3XKM	25,00	R$ 2,59	14,45%	R$ 2,96	R$ 74,00
MATERIAL DE 1ª CATEGORIA - DOM MIGUEL								**R$ 104,84**

obs.: Distância da Jazida - Via = 25,00 km

Preço Cotado no dia 17/03/2026
Preço Adotado = 25,00 R$/m3
Aquisição do material de 1° categoria junto à Jazida Dom Miguel uma vez que, realizados os ensaios, fora a única cujo material foi aprovado.

BINÔMIO

OBJETO: CONTRATAÇÃO DE EMPRESA ESPECIALIZADA PARA EXECUÇÃO DE IMPLANTAÇÃO E REVITALIZAÇÃO DE PAVIMENTAÇÃO EM DIVERSAS RUAS NO MUNICÍPIO DE PETROLINA-PE

Planilhas de Referência:	Encargos Sociais:	BDI:
SINAPI SERVIÇOS E INSUMOS NÃO DESONERADOS DE ABRIL DE 2026; SICRO JANEIRO 2026; ANP MAIO 2026; ORSE MARÇO 2026	114,63% HORISTA	23,37%
	70,67% MENSALISTA	14,45%
		DATA: JULHO/2026

5	CÓDIGO	MATERIAL DE 1ª CATEGORIA - OURO DO VALE MINERAÇÃO	UNIDADE	QUANT.	PREÇO UNITÁRIO S/BDI	BDI	PREÇO UNITÁRIO C/BDI	PREÇO TOTAL (R$)
5.1	COT001	AQUISIÇÃO DE MATERIAL DE 1ª CATEGORIA	M3	1,00	R$ 25,00	23,37%	R$ 30,84	R$ 30,84
5.2	95876	TRANSPORTE COM CAMINHÃO BASCULANTE DE 14 M³, EM VIA URBANA PAVIMENTADA, DMT ATÉ 30 KM (UNIDADE: M3XKM). AF_02/2026	M3XKM	6,00	R$ 2,59	14,45%	R$ 2,96	R$ 17,76
5.3	95876	TRANSPORTE COM CAMINHÃO BASCULANTE DE 14 M³, EM VIA URBANA PAVIMENTADA, DMT ATÉ 30 KM (UNIDADE: M3XKM). AF_02/2026	M3XKM	15,40	R$ 2,59	14,45%	R$ 2,96	R$ 45,58
AQUISIÇÃO DE MATERIAL DE 1ª CATEGORIA								**R$ 94,18**

obs.: Distância da Jazida - Via = 21,40 km

Preço Cotado no dia 11/03/2026
Preço Adotado = 25,00 R$/m3

5	CÓDIGO	MATERIAL DE 1ª CATEGORIA - SINAPI	UNIDADE	QUANT.	PREÇO UNITÁRIO S/BDI	BDI	PREÇO UNITÁRIO C/BDI	PREÇO TOTAL (R$)
5.1	368	AREIA PARA ATERRO - POSTO JAZIDA/FORNECEDOR (RETIRADO NA JAZIDA, SEM TRANSPORTE)	M3	1,00	R$ 70,00	23,37%	R$ 86,36	R$ 86,36
5.2	95876	TRANSPORTE COM CAMINHÃO BASCULANTE DE 14 M³, EM VIA URBANA PAVIMENTADA, DMT ATÉ 30 KM (UNIDADE: M3XKM). AF_02/2026	M3XKM	17,00	R$ 2,59	14,45%	R$ 2,96	R$ 50,32
AREIA PARA ATERRO - POSTO JAZIDA/FORNECEDOR (RETIRADO NA JAZIDA, SEM TRANSPORTE)								**R$ 136,68**

obs.: Distância da Jazida - Via = 17,00 km, utilizada a menor distância cotada como referência

Preço SINAPI ISD PE 04/2026
Preço Adotado = 70,00 R$/m3

PREÇO ADOTADO	R$ 104,84

BINÔMIO

OBJETO: CONTRATAÇÃO DE EMPRESA ESPECIALIZADA PARA EXECUÇÃO DE IMPLANTAÇÃO E REVITALIZAÇÃO DE PAVIMENTAÇÃO EM DIVERSAS RUAS NO MUNICÍPIO DE PETROLINA-PE

Planilhas de Referência:	Encargos Sociais:	BDI:
SINAPI SERVIÇOS E INSUMOS NÃO DESONERADOS DE ABRIL DE 2026; SICRO JANEIRO 2026; ANP MAIO 2026; ORSE MARÇO 2026	114,63% HORISTA	23,37%
	70,67% MENSALISTA	14,45%
		DATA: JULHO/2026









BINÔMIO

OBJETO: CONTRATAÇÃO DE EMPRESA ESPECIALIZADA PARA EXECUÇÃO DE IMPLANTAÇÃO E REVITALIZAÇÃO DE PAVIMENTAÇÃO EM DIVERSAS RUAS NO MUNICÍPIO DE PETROLINA-PE

Planilhas de Referência:	Encargos Sociais:	BDI:
SINAPI SERVIÇOS E INSUMOS NÃO DESONERADOS DE ABRIL DE 2026; SICRO JANEIRO 2026; ANP MAIO 2026; ORSE MARÇO 2026	114,63% HORISTA	23,37%
	70,67% MENSALISTA	14,45%
		DATA: JULHO/2026

BRITA 01

5	CÓDIGO	BRITA 01 - QUALITY BRITA	UNIDADE	QUANT.	PREÇO UNITÁRIO S/BDI	BDI	PREÇO UNITÁRIO C/BDI	PREÇO TOTAL (R$)
5.1	COT004	AQUISIÇÃO DE BRITA 01	T	1,00	R$ 60,00	23,37%	R$ 74,02	R$ 74,02
5.2	95879	TRANSPORTE COM CAMINHÃO BASCULANTE DE 14 M³, EM VIA URBANA PAVIMENTADA, DMT ATÉ 30 KM (UNIDADE: TXKM). AF_02/2026	TXKM	20,50	R$ 1,73	14,45%	R$ 1,98	R$ 40,59
BRITA 01 - QUALITY BRITA								**R$ 114,61**

obs.: Distância da Jazida - Via = 20,50 km

Preço Cotado no dia 29/04/2026
Preço Adotado = 60,00 R$/T

5	CÓDIGO	BRITA 01 - GRUPO FC - SÃO FRANCISCO MINERAÇÃO	UNIDADE	QUANT.	PREÇO UNITÁRIO S/BDI	BDI	PREÇO UNITÁRIO C/BDI	PREÇO TOTAL (R$)
5.1	ANP	AQUISIÇÃO DE BRITA 01	T	1,00	R$ 82,67	23,37%	R$ 101,99	R$ 101,99
5.2	95879	TRANSPORTE COM CAMINHÃO BASCULANTE DE 14 M³, EM VIA URBANA PAVIMENTADA, DMT ATÉ 30 KM (UNIDADE: TXKM). AF_02/2026	TXKM	13,00	R$ 1,73	14,45%	R$ 1,98	R$ 25,74
BRITA 01 - GRUPO FC - SÃO FRANCISCO MINERAÇÃO								**R$ 127,73**

obs.: Distância da Jazida - Via = 13,00 km

Preço Cotado no dia 29/04/2026
Preço Adotado = 124,00 R$/m3 x 1,5 t/m³ = 82,67 R$/t

BINÔMIO

OBJETO: CONTRATAÇÃO DE EMPRESA ESPECIALIZADA PARA EXECUÇÃO DE IMPLANTAÇÃO E REVITALIZAÇÃO DE PAVIMENTAÇÃO EM DIVERSAS RUAS NO MUNICÍPIO DE PETROLINA-PE

Planilhas de Referência:	Encargos Sociais:	BDI:
SINAPI SERVIÇOS E INSUMOS NÃO DESONERADOS DE ABRIL DE 2026; SICRO JANEIRO 2026; ANP MAIO 2026; ORSE MARÇO 2026	114,63% HORISTA	23,37%
	70,67% MENSALISTA	14,45%
		DATA: JULHO/2026

5	CÓDIGO	BRITA 01 - POLIMIX CONCRETO	UNIDADE	QUANT.	PREÇO UNITÁRIO S/BDI	BDI	PREÇO UNITÁRIO C/BDI	PREÇO TOTAL (R$)
5.1	ANP	AQUISIÇÃO DE BRITA 01	T	1,00	R$ 55,00	23,37%	R$ 67,85	R$ 67,85
5.2	93598	TRANSPORTE COM CAMINHÃO BASCULANTE DE 14 M³, EM VIA URBANA EM REVESTIMENTO PRIMÁRIO (UNIDADE: TXKM). AF_02/2026	TXKM	3,00	R$ 1,89	14,45%	R$ 2,16	R$ 6,48
5.3	95879	TRANSPORTE COM CAMINHÃO BASCULANTE DE 14 M³, EM VIA URBANA PAVIMENTADA, DMT ATÉ 30 KM (UNIDADE: TXKM). AF_02/2026	TXKM	41,00	R$ 1,73	14,45%	R$ 1,98	R$ 81,18
BRITA 01 - POLIMIX CONCRETO								**R$ 155,51**

obs.: Distância da fornecedor - Via = 44,00 km

Preço Cotado no dia 29/04/2026
Preço Adotado = 55,00 R$/T

PREÇO ADOTADO	R$ 114,61

BINÔMIO

OBJETO: CONTRATAÇÃO DE EMPRESA ESPECIALIZADA PARA EXECUÇÃO DE IMPLANTAÇÃO E REVITALIZAÇÃO DE PAVIMENTAÇÃO EM DIVERSAS RUAS NO MUNICÍPIO DE PETROLINA-PE

Planilhas de Referência:	Encargos Sociais:	BDI:
SINAPI SERVIÇOS E INSUMOS NÃO DESONERADOS DE ABRIL DE 2026; SICRO JANEIRO 2026; ANP MAIO 2026; ORSE MARÇO 2026	114,63% HORISTA	23,37%
	70,67% MENSALISTA	14,45%
		DATA: JULHO/2026









BINÔMIO

OBJETO: CONTRATAÇÃO DE EMPRESA ESPECIALIZADA PARA EXECUÇÃO DE IMPLANTAÇÃO E REVITALIZAÇÃO DE PAVIMENTAÇÃO EM DIVERSAS RUAS NO MUNICÍPIO DE PETROLINA-PE

Planilhas de Referência:	Encargos Sociais:	BDI:
SINAPI SERVIÇOS E INSUMOS NÃO DESONERADOS DE ABRIL DE 2026; SICRO JANEIRO 2026; ANP MAIO 2026; ORSE MARÇO 2026	114,63% HORISTA	23,37%
	70,67% MENSALISTA	14,45%
		DATA: JULHO/2026

RACHÃO

5	CÓDIGO	RACHÃO - SINAPI	UNIDADE	QUANT.	PREÇO UNITÁRIO S/BDI	BDI	PREÇO UNITÁRIO C/BDI	PREÇO TOTAL (R$)
5.1	4730	AQUISIÇÃO DE RACHÃO	T	1,00	R$ 67,90	23,37%	R$ 83,77	R$ 83,77
5.2	95879	TRANSPORTE COM CAMINHÃO BASCULANTE DE 14 M³, EM VIA URBANA PAVIMENTADA, DMT ATÉ 30 KM (UNIDADE: TXKM). AF_02/2026	TXKM	42,90	R$ 1,73	14,45%	R$ 1,98	R$ 84,94
RACHÃO - SINAPI								**R$ 168,71**

obs.: Distância da Jazida - Via = 42,9 km

Preço Base SINAPI PE 04/2026
Preço Adotado = 101,84 R$/m3 = 67,90 R$/t (dens. 1,5 t/m³)

5	CÓDIGO	RACHÃO - POLIMIX CONCRETO	UNIDADE	QUANT.	PREÇO UNITÁRIO S/BDI	BDI	PREÇO UNITÁRIO C/BDI	PREÇO TOTAL (R$)
5.1	ANP	AQUISIÇÃO DE RACHÃO	T	1,00	R$ 55,00	23,37%	R$ 67,85	R$ 67,85
5.2	93598	TRANSPORTE COM CAMINHÃO BASCULANTE DE 14 M³, EM VIA URBANA EM REVESTIMENTO PRIMÁRIO (UNIDADE: TXKM). AF_02/2026	TXKM	3,00	R$ 1,89	14,45%	R$ 2,16	R$ 6,48
5.3	95879	TRANSPORTE COM CAMINHÃO BASCULANTE DE 14 M³, EM VIA URBANA PAVIMENTADA, DMT ATÉ 30 KM (UNIDADE: TXKM). AF_02/2026	TXKM	41,00	R$ 1,73	14,45%	R$ 1,98	R$ 81,18
RACHÃO - POLIMIX CONCRETO								**R$ 155,51**

obs.: Distância da fornecedor - Via = 44,00 km

Preço Cotado no dia 29/04/2026
Preço Adotado = 55,00 R$/T

PREÇO ADOTADO	**R$ 155,51**

BINÔMIO

OBJETO: CONTRATAÇÃO DE EMPRESA ESPECIALIZADA PARA EXECUÇÃO DE IMPLANTAÇÃO E REVITALIZAÇÃO DE PAVIMENTAÇÃO EM DIVERSAS RUAS NO MUNICÍPIO DE PETROLINA-PE

Planilhas de Referência:	Encargos Sociais:	BDI:
SINAPI SERVIÇOS E INSUMOS NÃO DESONERADOS DE ABRIL DE 2026; SICRO JANEIRO 2026; ANP MAIO 2026; ORSE MARÇO 2026	114,63% HORISTA	23,37%
	70,67% MENSALISTA	14,45%
		DATA: JULHO/2026





BINÔMIO

OBJETO: CONTRATAÇÃO DE EMPRESA ESPECIALIZADA PARA EXECUÇÃO DE IMPLANTAÇÃO E REVITALIZAÇÃO DE PAVIMENTAÇÃO EM DIVERSAS RUAS NO MUNICÍPIO DE PETROLINA-PE

Planilhas de Referência:	Encargos Sociais:	BDI:
SINAPI SERVIÇOS E INSUMOS NÃO DESONERADOS DE ABRIL DE 2026; SICRO JANEIRO 2026; ANP MAIO 2026; ORSE MARÇO 2026	114,63% HORISTA	23,37%
	70,67% MENSALISTA	14,45%
		DATA: JULHO/2026

RACHINHA 02 (Ø ATÉ 100 MM)

5	CÓDIGO	RACHINHA 02 (Ø ATÉ 100 MM) - QUALITY BRITA	UNIDADE	QUANT.	PREÇO UNITÁRIO S/BDI	BDI	PREÇO UNITÁRIO C/BDI	PREÇO TOTAL (R$)
5.1	COT004	AQUISIÇÃO DE RACHINHA 02 (Ø ATÉ 100 MM)	T	1,00	R$ 55,00	23,37%	R$ 67,85	R$ 67,85
5.2	95879	TRANSPORTE COM CAMINHÃO BASCULANTE DE 14 M³, EM VIA URBANA PAVIMENTADA, DMT ATÉ 30 KM (UNIDADE: TXKM). AF_02/2026	TXKM	20,50	R$ 1,73	14,45%	R$ 1,98	R$ 40,59
RACHINHA 02 (Ø ATÉ 100 MM) - QUALITY BRITA								**R$ 108,44**

obs.: Distância da Jazida - Via = 20,50 km

Preço Cotado no dia 29/04/2026
Preço Adotado = 60,00 R$/T

5	CÓDIGO	RACHINHA 02 (Ø ATÉ 100 MM) - POLIMIX CONCRETO	UNIDADE	QUANT.	PREÇO UNITÁRIO S/BDI	BDI	PREÇO UNITÁRIO C/BDI	PREÇO TOTAL (R$)
5.1	ANP	AQUISIÇÃO DE BRITA 01	T	1,00	R$ 55,00	23,37%	R$ 67,85	R$ 67,85
5.1	93598	TRANSPORTE COM CAMINHÃO BASCULANTE DE 14 M³, EM VIA URBANA EM REVESTIMENTO PRIMÁRIO (UNIDADE: TXKM). AF_02/2026	TXKM	3,00	R$ 1,89	14,45%	R$ 2,16	R$ 6,48
5.2	95879	TRANSPORTE COM CAMINHÃO BASCULANTE DE 14 M³, EM VIA URBANA PAVIMENTADA, DMT ATÉ 30 KM (UNIDADE: TXKM). AF_02/2026	TXKM	41,00	R$ 1,73	14,45%	R$ 1,98	R$ 81,18
RACHINHA 02 (Ø ATÉ 100 MM) - POLIMIX CONCRETO								**R$ 155,51**

Obs.: Distância da Jazida - Via = 44,0 km

Preço Cotado no dia 29/04/2026
Preço Adotado = 55,00 R$/T

PREÇO ADOTADO	R$ 108,44

BINÔMIO

OBJETO: CONTRATAÇÃO DE EMPRESA ESPECIALIZADA PARA EXECUÇÃO DE IMPLANTAÇÃO E REVITALIZAÇÃO DE PAVIMENTAÇÃO EM DIVERSAS RUAS NO MUNICÍPIO DE PETROLINA-PE

Planilhas de Referência:	Encargos Sociais:	BDI:
SINAPI SERVIÇOS E INSUMOS NÃO DESONERADOS DE ABRIL DE 2026; SICRO JANEIRO 2026; ANP MAIO 2026; ORSE MARÇO 2026	114,63% HORISTA	23,37%
	70,67% MENSALISTA	14,45%
		DATA: JULHO/2026



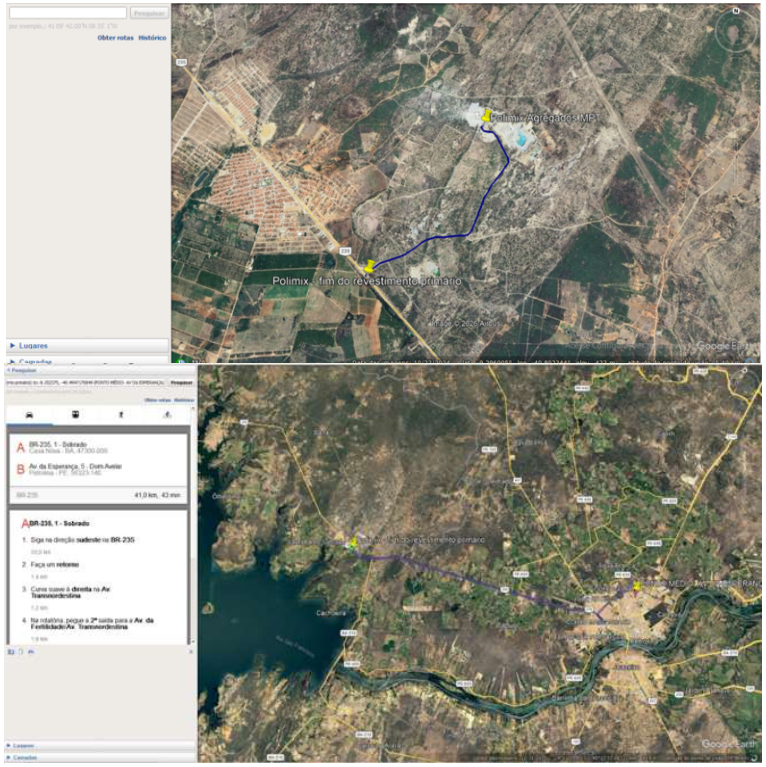

SIDCLEI TEIXEIRA MAGALHAES:90779134400

Assinado digitalmente por SIDCLEI TEIXEIRA MAGALHAES:90779134400
ND: C=BR, O=ICP-Brasil, OU=AC Instituto Fenacon RFB, OU=(EM BRANCO), OU=RFB e-CPF A1, OU=Secretaria da Receita Federal do Brasil - RFB, OU=VideoConferencia, OU=06123758000101, CN=SIDCLEI TEIXEIRA MAGALHAES:90779134400
Data: 2026.07.29 14:45:20-03'00'