

MATERIAIS						
10207	BATENTE ALUMINIO L 1.1/2X1X1/8 ANOD 60X210	UN	2,00000000	77,57	155,1400	
10301	BUCHA PLASTICA 8MM	UN	6,00000000	0,09	0,5400	
11231	DOBRAÇA DE FERRO PARA PORTA INTERNA	UN	2,00000000	20,88	41,7200	
12023	FORRO PVC - LAMBRI (100x6000 OU 200x6000)mm. DE 8MM A 10MM. INCLUSIVE ESTRUTURA DE FIXAÇÃO	M2	0,98000000	89,54	88,1482	
11578	PARAFUSO COM ROSCA SOBERBA 8X85MM	UN	6,00000000	1,14	6,8400	
11624	PERFIL DE ALUMINIO TIPO (L - T - U)	M	4,45000000	7,86	34,9770	
11784	REBITES	KG	0,30000000	63,07	18,9210	
11164	FERROLHO DE SOBREPOR OU EMBUTIR PEQUENO	UM	1,00000000	5,41	5,4100	
				TOTAL MATERIAIS	331,6972	
				Total Simples	472,2922	
				Encargos	INCLUSOS	
				BDI	0	
				TOTAL GERAL	472,29	

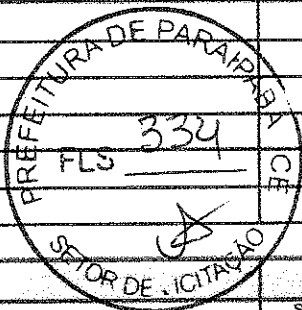

Material	FORTE	UNID	COEFICIENTE	PREÇO UNITÁRIO	TOTAL	
11161	FERRAGEM PARA TELHADOS	SEINFRA	KG	0,23000000	R\$ 13,9100	R\$ 3,1963
11495	MADEIRA (PERÓSA)	SEINFRA	M3	0,02800000	R\$ 3.162,7100	R\$ 82,2905
11724	PREGO	SEINFRA	KG	0,12000000	R\$ 17,0000	R\$ 2,0400
				TOTAL Material:	R\$ 87,4868	

Mão de Obra	FORTE	UNID	COEFICIENTE	PREÇO UNITÁRIO	TOTAL	
10041	AJUDANTE DE CARPINTEIRO	SEINFRA	H	1,50000000	R\$ 19,1000	R\$ 28,6500
10498	CARPINTEIRO	SEINFRA	H	1,50000000	R\$ 24,1600	R\$ 36,2400
				TOTAL Mão de Obra:	R\$ 64,8900	
				VALOR:	152,38	

6.2. C4462 TELHA CERÂMICA (M2)

Material	FORTE	UNID	COEFICIENTE	PREÇO UNITÁRIO	TOTAL	
12045	TELHA CERÂMICA COLONIAL	SEINFRA	UN	33,00000000	R\$ 0,7100	R\$ 23,4300
				TOTAL Material:	R\$ 23,4300	

Mão de Obra	FORTE	UNID	COEFICIENTE	PREÇO UNITÁRIO	TOTAL	
12391	PEDREIRO	SEINFRA	H	1,10000000	R\$ 24,1600	R\$ 26,5760
12543	SERVENTE	SEINFRA	H	1,10000000	R\$ 18,4800	R\$ 20,3280
				TOTAL Mão de Obra:	R\$ 46,9040	
				VALOR:	70,31	

6.3. C1078 DESCUMINIZAÇÃO C/ MATERIAL INSETICIDA (M2)

Material	FORTE	UNID	COEFICIENTE	PREÇO UNITÁRIO	TOTAL	
11251	CUPINICIDA TIPO "JINO CUPIM" E "PENETROL"	SEINFRA	L	0,20000000	R\$ 27,0600	R\$ 5,4120
				TOTAL Material:	R\$ 5,4120	

Mão de Obra	FORTE	UNID	COEFICIENTE	PREÇO UNITÁRIO	TOTAL	
10037	AJUDANTE	SEINFRA	H	0,40000000	R\$ 19,1000	R\$ 7,6400
				TOTAL Mão de Obra:	R\$ 7,6400	
				VALOR:	13,05	

6.4. C4463 CUMEEIRA TELHA CERÂMICA, EMBOÇADA (M)

Material	FORTE	UNID	COEFICIENTE	PREÇO UNITÁRIO	TOTAL	
10926	CUMEEIRA PARA TELHA CERÂMICA	SEINFRA	UN	3,00000000	R\$ 2,5900	R\$ 7,7700
				TOTAL Material:	R\$ 7,7700	

Mão de Obra	FORTE	UNID	COEFICIENTE	PREÇO UNITÁRIO	TOTAL	
12391	PEDREIRO	SEINFRA	H	0,50000000	R\$ 24,1600	R\$ 12,0800

12543	SERVEnte	SEINFRA	H	0,50000000	R\$ 18,4600	R\$ 9,2300
TOTAL Mão de Obra:						R\$ 21,9100
Serviço						
00200	ARGAMASSA MISTA DE CIMENTO CAL HIDR. E AREIA S/PEN. TRAÇO 1:2:9	SEINFRA	M3	0,00200000	R\$ 556,7700	R\$ 1,1135
TOTAL Serviço:						R\$ 1,1135
VALOR:						30,19

6.5. C0387 BEIRA E BICA EM TELHA COLONIAL (M)

Material						
10100	AREIA GROSSA	SEINFRA	M3	0,00250000	R\$ 118,5600	R\$ 0,2960
10441	CAL HIDRATADA	SEINFRA	KG	0,32400000	R\$ 0,9500	R\$ 0,3110
10805	CIMENTO PORTLAND	SEINFRA	KG	0,32400000	R\$ 0,7100	R\$ 0,2300
TOTAL Material:						R\$ 0,8400
Mão de Obra						
12391	PEDREIRO	SEINFRA	H	0,30000000	R\$ 24,1600	R\$ 7,2480
12543	SERVEnte	SEINFRA	H	0,32000000	R\$ 18,4600	R\$ 5,9072
TOTAL Mão de Obra:						R\$ 13,1552
VALOR:						14,00

6.6. C4480 MADEIRAMENTO P/ TELHA CERÂMICA - (RIPA, CAIBRO, LINHA) (M2)

Material						
10405	CAIBRO DE 2"x1"	SEINFRA	M	3,50000000	R\$ 6,4000	R\$ 22,4000
10519	LINHA DE MASSARANDUBA 12 x 6 CM (5" x 2 1/2")	SEINFRA	M	1,33000000	R\$ 26,0900	R\$ 34,6997
11724	PREGO	SEINFRA	KG	0,12000000	R\$ 17,0000	R\$ 2,0400
11824	RIPA DE PERoba (MADEIRA DE 1A QUALIDADE) DE 1X5CM	SEINFRA	M	3,50000000	R\$ 1,7200	R\$ 6,0200
TOTAL Material:						R\$ 65,1597
Mão de Obra						
10041	AJUDANTE DE CARPinteIRO	SEINFRA	H	1,00000000	R\$ 19,1000	R\$ 19,1000
10498	CARPinteIRO	SEINFRA	H	1,00000000	R\$ 24,1600	R\$ 24,1600
TOTAL Mão de Obra:						R\$ 43,2600
VALOR:						108,42

6.7. C3448 BEIRAL DE MADEIRA (1X10)cm (M)

Material						
11724	PREGO	SEINFRA	KG	0,10000000	R\$ 17,0000	R\$ 1,7000
16232	REGUA DE MADEIRA (1X10)CM	SEINFRA	M	1,00000000	R\$ 9,6400	R\$ 9,6400
TOTAL Material:						R\$ 10,3400
Mão de Obra						
10041	AJUDANTE DE CARPinteIRO	SEINFRA	H	0,50000000	R\$ 19,1000	R\$ 9,5500
10498	CARPinteIRO	SEINFRA	H	0,50000000	R\$ 24,1600	R\$ 12,0800
TOTAL Mão de Obra:						R\$ 21,6300
VALOR:						31,97

6.8. C4459 MADEIRAMENTO P/ TELHA CERÂMICA - (RIPA, CAIBRO) (M2)

Material						
10405	CAIBRO DE 2"x1"	SEINFRA	M	3,50000000	R\$ 6,4000	R\$ 22,4000
11724	PREGO	SEINFRA	KG	0,10000000	R\$ 17,0000	R\$ 1,7000
11824	RIPA DE PERoba (MADEIRA DE 1A QUALIDADE) DE 1X5CM	SEINFRA	M	3,50000000	R\$ 1,7200	R\$ 6,0200
TOTAL Material:						R\$ 30,1200
Mão de Obra						
10041	AJUDANTE DE CARPinteIRO	SEINFRA	H	0,70000000	R\$ 19,1000	R\$ 13,3700
10498	CARPinteIRO	SEINFRA	H	0,70000000	R\$ 24,1600	R\$ 16,9120



(Handwritten mark)

TOTAL Mão de Obra:	R\$ 30,2820
VALOR:	60,48

7.1. C6022 IMPERMEABILIZAÇÃO COM MANTA ASFÁLTICA, CLASSE B, ESTRUTURADA COM POLIESTER NÃO TECIDO, FACES EM POLIETILENO, TIPO IV, E=4MM (M2)

Material	FORTE	UNID	COEFICIENTE	PREÇO UNITÁRIO	TOTAL
11216 GAS	SEINFRA	KG	0,26000000	R\$ 7,5400	R\$ 1,9884
19608 MANTA ASFÁLTICA COM POLÍMEROS E ELASTÔMEROS, CLASSE B, ESTRUTURADA COM POLIESTER NÃO TECIDO, FACES EM POLIETILENO, TIPO IV, E=4MM (NBR 9952:2014)	SEINFRA	M2	1,15000000	R\$ 44,5700	R\$ 51,2555
19509 PRIMER, EMULSÃO ASFÁLTICA A BASE DE ÁGUA, PARA COLAGEM DE MANTAS E OU FITAS ASFÁLTICAS (DENSIDADE: 1KG/L)	SEINFRA	L	0,40000000	R\$ 9,9100	R\$ 3,9540
TOTAL Material:					R\$ 57,2980

Mão de Obra	FORTE	UNID	COEFICIENTE	PREÇO UNITÁRIO	TOTAL
10039 AJUDANTE DE APLICADOR DE IMPERMEABILIZAÇÃO	SEINFRA	H	0,80000000	R\$ 19,1800	R\$ 15,2800
10091 APLICADOR IMPERMEABILIZAÇÃO	SEINFRA	H	0,40000000	R\$ 24,1600	R\$ 9,6540
TOTAL Mão de Obra:					R\$ 24,9340
VALOR:					82,16

7.2. C6026 PROTEÇÃO MECÂNICA, COM ARGAMASSA DE CIMENTO E AREIA TRAÇO 1:4, E=2CM (M2)

Mão de Obra	FORTE	UNID	COEFICIENTE	PREÇO UNITÁRIO	TOTAL
12391 PEDREIRO	SEINFRA	H	0,50000000	R\$ 24,1600	R\$ 12,0800
12543 SERVENTE	SEINFRA	H	0,50000000	R\$ 18,4500	R\$ 9,2250
TOTAL Mão de Obra:					R\$ 21,3050

Serviço	FORTE	UNID	COEFICIENTE	PREÇO UNITÁRIO	TOTAL
C0171 ARGAMASSA DE CIMENTO E AREIA S/PEN. TRAÇO 1:4	SEINFRA	M3	0,02000000	R\$ 545,3800	R\$ 10,9076
TOTAL Serviço:					R\$ 10,9076
VALOR:					32,22

7.3. C2188 REGULARIZAÇÃO DE SUPERFÍCIES HORIZONTAIS E VERTICAIS C/ ARGAMASSA DE CIMENTO E AREIA S/ PENEIRAMENTO, TRAÇO 1:3, ESP.= 6cm P/ APLICAÇÃO DE IMPERMEABILIZAÇÃO (M2)

Material	FORTE	UNID	COEFICIENTE	PREÇO UNITÁRIO	TOTAL
10109 AREIA MEDIA	SEINFRA	M3	0,07300000	R\$ 83,5800	R\$ 6,1013
10605 CIMENTO PORTLAND	SEINFRA	KG	29,16000000	R\$ 0,7100	R\$ 20,7036
TOTAL Material:					R\$ 26,8049

Mão de Obra	FORTE	UNID	COEFICIENTE	PREÇO UNITÁRIO	TOTAL
12391 PEDREIRO	SEINFRA	H	0,43000000	R\$ 24,1600	R\$ 10,3888
12543 SERVENTE	SEINFRA	H	1,46000000	R\$ 18,4500	R\$ 26,9510
TOTAL Mão de Obra:					R\$ 37,3400
VALOR:					64,15

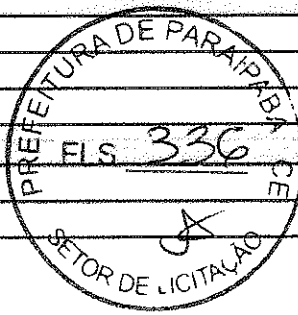

8.1. C0776 CHAPISCO C/ ARGAMASSA DE CIMENTO E AREIA S/PENEIRAR TRAÇO 1:3 ESP.= 5mm P/ PAREDE (M2)

Material	FORTE	UNID	COEFICIENTE	PREÇO UNITÁRIO	TOTAL
10109 AREIA MEDIA	SEINFRA	M3	0,00610000	R\$ 83,5800	R\$ 0,5098
10605 CIMENTO PORTLAND	SEINFRA	KG	2,43000000	R\$ 0,7100	R\$ 1,7253
TOTAL Material:					R\$ 2,2351

Mão de Obra	FORTE	UNID	COEFICIENTE	PREÇO UNITÁRIO	TOTAL
12391 PEDREIRO	SEINFRA	H	0,10000000	R\$ 24,1600	R\$ 2,4160
12543 SERVENTE	SEINFRA	H	0,15000000	R\$ 18,4500	R\$ 2,7675
TOTAL Mão de Obra:					R\$ 5,1835
VALOR:					7,42

8.2. C3489 REBOCO C/ ARGAMASSA DE CIMENTO E AREIA S/ PENEIRAR, TRAÇO 1:4 (M2)

Mão de Obra	FORTE	UNID	COEFICIENTE	PREÇO UNITÁRIO	TOTAL
12391 PEDREIRO	SEINFRA	H	0,50000000	R\$ 24,1600	R\$ 12,0800
12543 SERVENTE	SEINFRA	H	0,50000000	R\$ 18,4500	R\$ 9,2250

[Handwritten mark]

Material	FORNecedor	UNID	COEFICIENTE	PREÇO UNITÁRIO	TOTAL
10109	AREIA MEDIA	M3	0,02500000	R\$ 545,3600	R\$ 13,6345
10605	CIMENTO PORTLAND	KG	7,30000000	R\$ 0,7100	R\$ 5,1839
TOTAL Material:					R\$ 7,2140
Mão de Obra					
Material	FORNecedor	UNID	COEFICIENTE	PREÇO UNITÁRIO	TOTAL
12391	PEDREIRO	H	0,80000000	R\$ 24,1600	R\$ 14,4960
12543	SERVENTE	H	0,80000000	R\$ 18,4600	R\$ 14,7680
TOTAL Mão de Obra:					R\$ 29,2640
VALOR:					39,21

8.3. C1221 EMBOÇO C/ ARGAMASSA DE CIMENTO E AREIA S/ PENEIRAR, TRAÇO 1:4 (M2)

Material	FORNecedor	UNID	COEFICIENTE	PREÇO UNITÁRIO	TOTAL
10109	AREIA MEDIA	M3	0,02430000	R\$ 65,5800	R\$ 2,0310
10605	CIMENTO PORTLAND	KG	7,30000000	R\$ 0,7100	R\$ 5,1839
TOTAL Material:					R\$ 7,2140
Mão de Obra					
Material	FORNecedor	UNID	COEFICIENTE	PREÇO UNITÁRIO	TOTAL
12391	PEDREIRO	H	0,80000000	R\$ 24,1600	R\$ 14,4960
12543	SERVENTE	H	0,80000000	R\$ 18,4600	R\$ 14,7680
TOTAL Mão de Obra:					R\$ 29,2640
VALOR:					36,48

8.4. C4445 CERÂMICA ESMALTADA RETIFICADA C/ ARG. PRÉ-FABRICADA ACIMA DE 30x30cm (900cm²) - PEI-5/PEI-4 - P/ PAREDE (M2)

Material	FORNecedor	UNID	COEFICIENTE	PREÇO UNITÁRIO	TOTAL
18500	ARGAMASSA COLANTE PRÉ-FABRICADA P/ CERÂMICAS E PORCELANATOS	KG	8,00000000	R\$ 2,4200	R\$ 19,3600
18500	CERÂMICA ESMALTADA RETIFICADA DIMENSOES MAIORES DE 30x30cm (900 cm²) - PEI-5/PEI-4	M2	1,10000000	R\$ 52,8000	R\$ 58,1900
TOTAL Material:					R\$ 77,5500
Mão de Obra					
Material	FORNecedor	UNID	COEFICIENTE	PREÇO UNITÁRIO	TOTAL
11328	LADRILHISTA	H	0,72000000	R\$ 24,1600	R\$ 17,3852
12543	SERVENTE	H	0,72000000	R\$ 18,4600	R\$ 13,2912
TOTAL Mão de Obra:					R\$ 30,6764
VALOR:					108,24

8.5. C1427 REJUNTAMENTO C/ ARG. PRÉ-FABRICADA, JUNTA ENTRE 2MM E 6MM EM CERAMICA, ACIMA DE 30x30 CM (900 CM²) E PORCELANATOS (PAREDE/PISO) (M2)

Material	FORNecedor	UNID	COEFICIENTE	PREÇO UNITÁRIO	TOTAL
10118	ARGAMASSA PRÉ-FABRICADA PARA REJUNTAMENTO	KG	0,42200000	R\$ 6,5700	R\$ 2,7725
TOTAL Material:					R\$ 2,7725
Mão de Obra					
Material	FORNecedor	UNID	COEFICIENTE	PREÇO UNITÁRIO	TOTAL
11328	LADRILHISTA	H	0,20000000	R\$ 24,1600	R\$ 4,8320
12543	SERVENTE	H	0,20000000	R\$ 18,4600	R\$ 3,6920
TOTAL Mão de Obra:					R\$ 8,5240
VALOR:					11,30

8.6. C4468 FORRO PVC - LAMBRI (100x6000 OU 200x6000)mm - FORNECIMENTO E MONTAGEM (M2)

Material	FORNecedor	UNID	COEFICIENTE	PREÇO UNITÁRIO	TOTAL
18293	FORRO PVC - LAMBRI (100x6000 OU 200x6000)mm, DE 6MM A 10MM, INCLUSIVE ESTRUTURA DE FIXAÇÃO (INSTALADO)	M2	1,00000000	R\$ 69,5400	R\$ 69,5400
TOTAL Material:					R\$ 69,5400
VALOR:					69,54

8.7. C0778 CHAPISCO C/ ARGAMASSA DE CIMENTO E AREIA S/ PENEIRAR TRAÇO 1:3 ESP=5 mm P/ TETO (M2)

Material	FORNecedor	UNID	COEFICIENTE	PREÇO UNITÁRIO	TOTAL
10109	AREIA MEDIA	M3	0,00720000	R\$ 83,5800	R\$ 0,6018
10605	CIMENTO PORTLAND	KG	2,92300000	R\$ 0,7100	R\$ 2,0732
TOTAL Material:					R\$ 2,6750
Mão de Obra					
Material	FORNecedor	UNID	COEFICIENTE	PREÇO UNITÁRIO	TOTAL
12391	PEDREIRO	H	0,25000000	R\$ 24,1600	R\$ 6,0400
12543	SERVENTE	H	0,30000000	R\$ 18,4600	R\$ 5,5380

TOTAL Mão de Obra:	R\$ 11,7626
VALOR:	14,44

8.8. C3035 REBOCO C/ ARGAMASSA DE CIMENTO E AREIA S/ PENEIRAR TRAÇO 1:6, ESP=20 mm P/ TETO (M2)

Mão de Obra	FORTE	UNID	COEFICIENTE	PREÇO UNITÁRIO	TOTAL
12391 PEDREIRO	SEINFRA	H	0,70000000	R\$ 24,1600	R\$ 16,9120
12543 SERVENTE	SEINFRA	H	0,70000000	R\$ 18,4600	R\$ 12,9220
TOTAL Mão de Obra:					R\$ 29,8340
Serviço	FORTE	UNID	COEFICIENTE	PREÇO UNITÁRIO	TOTAL
C0173 ARGAMASSA DE CIMENTO E AREIA S/PEN. TRAÇO 1:6	SEINFRA	M3	0,02000000	R\$ 459,7900	R\$ 9,1752
TOTAL Serviço:					R\$ 9,1752
VALOR:					39,01

9.1. C3025 PISO MORTO CONCRETO FCK=13,5MPa C/PREPARO E LANÇAMENTO (M3)

Mão de Obra	FORTE	UNID	COEFICIENTE	PREÇO UNITÁRIO	TOTAL
12391 PEDREIRO	SEINFRA	H	2,00000000	R\$ 24,1600	R\$ 48,3200
12543 SERVENTE	SEINFRA	H	6,90000000	R\$ 18,4600	R\$ 110,7600
TOTAL Mão de Obra:					R\$ 159,0800
Serviço	FORTE	UNID	COEFICIENTE	PREÇO UNITÁRIO	TOTAL
C0832 CONCRETO P/VIBR., FCK 13,5 MPa COM AGREGADO ADQUIRIDO	SEINFRA	M3	1,00000000	R\$ 467,9500	R\$ 467,9500
TOTAL Serviço:					R\$ 467,9500
VALOR:					647,03

9.2. C2181 REGULARIZAÇÃO DE BASE C/ ARGAMASSA CIMENTO E AREIA S/ PENEIRAR, TRAÇO 1:3 - ESP= 3cm (M2)

Material	FORTE	UNID	COEFICIENTE	PREÇO UNITÁRIO	TOTAL
10109 AREIA MEDIA	SEINFRA	M3	0,03350000	R\$ 83,5800	R\$ 3,9537
10805 CIMENTO PORTLAND	SEINFRA	KG	14,58000000	R\$ 0,7100	R\$ 10,3518
TOTAL Material:					R\$ 14,3055
Mão de Obra	FORTE	UNID	COEFICIENTE	PREÇO UNITÁRIO	TOTAL
12391 PEDREIRO	SEINFRA	H	0,25000000	R\$ 24,1600	R\$ 6,0400
12543 SERVENTE	SEINFRA	H	0,55000000	R\$ 18,4600	R\$ 10,1530
TOTAL Mão de Obra:					R\$ 16,1930
VALOR:					29,60

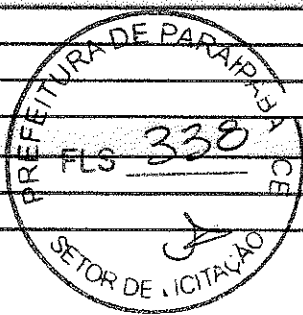

9.3. C5028 PISO INTERTRAVADO TIPO TIJOLINHO (20 X 10 X 4CM), CINZA - COMPACTAÇÃO MECANIZADA (M2)

Equipamento Custo Horário	FORTE	UNID	COEFICIENTE	PREÇO UNITÁRIO	TOTAL
10612 COMPACTADOR DE PLACA VIBRATÓRIA HP 7 (CHI)	SEINFRA	H	0,07570000	R\$ 32,3811	R\$ 2,4512
10725 COMPACTADOR DE PLACA VIBRATÓRIA HP 7 (CHP)	SEINFRA	H	0,00410000	R\$ 49,0941	R\$ 0,2013
TOTAL Equipamento Custo Horário:					R\$ 2,6525
Material	FORTE	UNID	COEFICIENTE	PREÇO UNITÁRIO	TOTAL
10109 AREIA MEDIA	SEINFRA	M3	0,02580000	R\$ 83,5800	R\$ 4,7473
12403 PÓ DE PEDRA	SEINFRA	M3	0,00650000	R\$ 77,1300	R\$ 0,5013
19513 TIJOLINHO (20 X 10 X 4CM), COR NATURAL	SEINFRA	UN	51,00000000	R\$ 0,7100	R\$ 36,2100
TOTAL Material:					R\$ 41,4586
Mão de Obra	FORTE	UNID	COEFICIENTE	PREÇO UNITÁRIO	TOTAL
10445 CALCETEIRO	SEINFRA	H	0,15050000	R\$ 24,1600	R\$ 3,6335
12543 SERVENTE	SEINFRA	H	0,15050000	R\$ 18,4600	R\$ 2,9444
TOTAL Mão de Obra:					R\$ 6,5779
VALOR:					50,91

9.4. C2860 LASTRO DE AREIA ADQUIRIDA (M3)

Material	FORTE	UNID	COEFICIENTE	PREÇO UNITÁRIO	TOTAL
----------	-------	------	-------------	----------------	-------

(Handwritten mark)

10108	AREIA GROSSA	SEINFRA	M3	1,15000000	R\$ 119,5800	R\$ 137,5170
					TOTAL Material:	R\$ 137,5170
Mão de Obra		FONTE	UNID	COEFICIENTE	PREÇO UNITÁRIO	TOTAL
12543	SERVENTE	SEINFRA	H	1,50000000	R\$ 18,4500	R\$ 23,9980
					TOTAL Mão de Obra:	R\$ 23,9980
					VALOR:	161,51

9.5. C3410 CALÇADA DE PROTEÇÃO EM CIMENTADO C/ BASE DE CONCRETO (M2)

Serviço	FONTE	UNID	COEFICIENTE	PREÇO UNITÁRIO	TOTAL	
C0055 ALVENARIA DE EMBASAMENTO DE TIJOLO COMUM, C/ARGAMASSA MISTA C/ CAL HIDRATADA	SEINFRA	M3	0,18000000	R\$ 833,8900	R\$ 150,1002	
C1213 REBOCO C/ ARGAMASSA MISTA DE CIMENTO, CAL HIDRATADA E AREIA S/PENEIRAR TRAÇO 1:2,9 ESP.= 20mm P/ PAREDE	SEINFRA	M2	0,52000000	R\$ 36,7100	R\$ 19,0832	
C2784 ESCAVAÇÃO MANUAL SOLO DE 1A.CAT. PROF. ATÉ 1,50m	SEINFRA	M3	0,12000000	R\$ 48,8200	R\$ 5,8704	
C1009 LASTRO DE CONCRETO INCLUINDO PREPARO E LANÇAMENTO	SEINFRA	M3	0,07000000	R\$ 646,4000	R\$ 45,2522	
C2898 PINTURA HIDRACOR	SEINFRA	M2	0,52000000	R\$ 11,4000	R\$ 5,9280	
C1915 PISO CIMENTADO C/ ARGAMASSA DE CIMENTO E AREIA S/ PENEIRAR, TRAÇO 1:4, ESP.= 1,5cm	SEINFRA	M2	1,00000000	R\$ 56,6000	R\$ 56,6000	
C2921 REATERRO C/COMPACTAÇÃO MANUAL S/CONTROLE, MATERIAL DA VALA	SEINFRA	M3	0,12000000	R\$ 31,9800	R\$ 3,7656	
C2121 REBOCO C/ARGAMASSA DE CAL EM PASTA E AREIA PENEIRADA, TRAÇO 1:3 ESP.=5 mm P/PAREDE	SEINFRA	M2	0,52000000	R\$ 26,1200	R\$ 19,5824	
					TOTAL Serviço:	R\$ 294,3680
					VALOR:	294,38

9.6. C3001 CERÂMICA ESMALTADA RETIFICADA C/ ARG. PRÉ-FABRICADA ACIMA DE 30x30 cm (900 cm²) - PEI-5/PEI-4 - P/ PISO (M2)

Material	FONTE	UNID	COEFICIENTE	PREÇO UNITÁRIO	TOTAL	
16508 ARGAMASSA COLANTE PRÉ-FABRICADA P/ CERÂMICAS E PORCELANATOS	SEINFRA	KG	8,00000000	R\$ 2,4200	R\$ 19,3600	
16500 CERÂMICA ESMALTADA RETIFICADA DIMENSÕES MAIORES DE 30x30cm (900 cm²) - PEI-5/PEI-4	SEINFRA	M2	1,10000000	R\$ 52,9000	R\$ 58,1900	
					TOTAL Material:	R\$ 77,5500
Mão de Obra		FONTE	UNID	COEFICIENTE	PREÇO UNITÁRIO	TOTAL
11328	LADRILHISTA	SEINFRA	H	0,50000000	R\$ 24,1800	R\$ 14,4900
12543	SERVENTE	SEINFRA	H	0,80000000	R\$ 18,4600	R\$ 11,0760
					TOTAL Mão de Obra:	R\$ 25,5720
					VALOR:	103,12

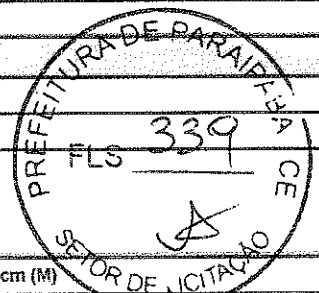

9.7. C2284 SOLEIRA DE GRANITO L= 15cm (M)

Material	FONTE	UNID	COEFICIENTE	PREÇO UNITÁRIO	TOTAL	
11809 SOLEIRA DE GRANITO DE 15CM	SEINFRA	M	1,00000000	R\$ 75,8400	R\$ 75,8400	
					TOTAL Material:	R\$ 75,8400
Mão de Obra		FONTE	UNID	COEFICIENTE	PREÇO UNITÁRIO	TOTAL
12361	PEDREIRO	SEINFRA	H	0,50000000	R\$ 24,1800	R\$ 12,0900
12543	SERVENTE	SEINFRA	H	0,25000000	R\$ 18,4900	R\$ 4,6150
					TOTAL Mão de Obra:	R\$ 16,7050
Serviço		FONTE	UNID	COEFICIENTE	PREÇO UNITÁRIO	TOTAL
C0197	ARGAMASSA MISTA DE CIMENTO CAL HIDR. E AREIA S/PEN. TRAÇO 1:1:4	SEINFRA	M3	0,00375000	R\$ 729,1000	R\$ 2,7004
					TOTAL Serviço:	R\$ 2,7004
					VALOR:	95,24

9.8. C1128 REJUNTAMENTO C/ ARG. PRÉ-FABRICADA, JUNTA ENTRE 20mm E 60mm EM CERÂMICA, ATÉ 10x10 CM (100 CM²) - DECORATIVA (PAREDE/PISO) (M2)

Material	FONTE	UNID	COEFICIENTE	PREÇO UNITÁRIO	TOTAL	
10118 ARGAMASSA PRÉ-FABRICADA PARA REJUNTAMENTO	SEINFRA	KG	1,85000000	R\$ 8,5700	R\$ 10,8590	
					TOTAL Material:	R\$ 10,8590
Mão de Obra		FONTE	UNID	COEFICIENTE	PREÇO UNITÁRIO	TOTAL
11328	LADRILHISTA	SEINFRA	H	0,23000000	R\$ 24,1800	R\$ 5,5608
12543	SERVENTE	SEINFRA	H	0,23000000	R\$ 18,4600	R\$ 4,2458

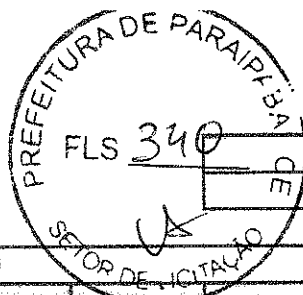

TOTAL Mão de Obra:	R\$ 9.8328
VALOR:	20,66

9.9. C0387 BANQUETA/ MEIO FIO DE CONCRETO PRÉ-MOLDADO (1,00x0,25x0,15m) (M)

Mão de Obra	FORTE	UNID	COEFICIENTE	PREÇO UNITÁRIO	TOTAL
12391 PEDREIRO	SEINFRA	H	0,30000000	R\$ 24,1600	R\$ 7,2480
12543 SERVENTE	SEINFRA	H	0,40000000	R\$ 18,4600	R\$ 7,3840
TOTAL Mão de Obra:					R\$ 14,6320

Serviço	FORTE	UNID	COEFICIENTE	PREÇO UNITÁRIO	TOTAL
C3127 AREIA ASFALTO USINADA A FRIO - AALIF (S/TRANSP)	SEINFRA	M3	0,00300000	R\$ 90,9900	R\$ 0,2730
C3324 ARGAMASSA DE CIMENTO E AREIA TRAÇO 1:4 COM AREIA PRODUZIDA	SEINFRA	M3	0,00070000	R\$ 454,4500	R\$ 0,3181
C0588 CALIÇÃO EM DUAS DEMÃOIS COM SUPERCAL	SEINFRA	M2	0,25000000	R\$ 5,2700	R\$ 1,3175
C3250 CONFEÇÃO DE BANQUETA / MEIO FIO PRÉ-MOLDADA DE CONCRETO (1,00 x 0,25 x 0,15 m)	SEINFRA	M	1,00000000	R\$ 30,2900	R\$ 30,2900
C3211 ESCAVAÇÃO E CARGA DE MATERIAL DE JAZIDA	SEINFRA	M3	0,04000000	R\$ 4,8100	R\$ 0,1924
C2784 ESCAVAÇÃO MANUAL SOLO DE 1A.CAT. PROF. ATE 1,50m	SEINFRA	M3	0,02000000	R\$ 48,9200	R\$ 0,9784
TOTAL Serviço:					R\$ 30,9884
VALOR:					48,00

10.1. C0355 BANCADA DE GRANITO C/ 2 CUBAS LOUÇAS, S/ACESSÓRIOS (1.60x0.60)m (UN)

Material	FORTE	UNID	COEFICIENTE	PREÇO UNITÁRIO	TOTAL
10184 BANCADA DE GRANITO C/ L=0,80m E E=0,03m	SEINFRA	M2	1,32000000	R\$ 370,4400	R\$ 488,9808
10916 CUBA DE LOUÇA BRANCA DE EMBUTIR	SEINFRA	UN	2,00000000	R\$ 94,0600	R\$ 188,1200
11513 MASSA CORRIDA A BASE DE PVA	SEINFRA	KG	0,50000000	R\$ 2,1200	R\$ 1,0600
TOTAL Material:					R\$ 678,1608

Mão de Obra	FORTE	UNID	COEFICIENTE	PREÇO UNITÁRIO	TOTAL
12391 PEDREIRO	SEINFRA	H	1,40000000	R\$ 24,1600	R\$ 33,8240
12543 SERVENTE	SEINFRA	H	1,80000000	R\$ 10,4600	R\$ 18,8280
TOTAL Mão de Obra:					R\$ 52,6520

Serviço	FORTE	UNID	COEFICIENTE	PREÇO UNITÁRIO	TOTAL
C0170 ARGAMASSA DE CIMENTO E AREIA S/PEN. TRAÇO 1:3	SEINFRA	M3	0,00230000	R\$ 631,2900	R\$ 1,4520
TOTAL Serviço:					R\$ 1,4520
VALOR:					746,88

10.2. C0356 BANCADA DE GRANITO C/ 3 CUBAS DE LOUÇAS, S/ACESSÓRIOS (2.00x0.60)m (UN)

Material	FORTE	UNID	COEFICIENTE	PREÇO UNITÁRIO	TOTAL
10184 BANCADA DE GRANITO C/ L=0,60m E E=0,03m	SEINFRA	M2	1,50000000	R\$ 370,4400	R\$ 555,6600
10916 CUBA DE LOUÇA BRANCA DE EMBUTIR	SEINFRA	UN	3,00000000	R\$ 94,0600	R\$ 282,1800
11513 MASSA CORRIDA A BASE DE PVA	SEINFRA	KG	0,90000000	R\$ 2,1200	R\$ 1,9080
TOTAL Material:					R\$ 839,7480

Mão de Obra	FORTE	UNID	COEFICIENTE	PREÇO UNITÁRIO	TOTAL
12391 PEDREIRO	SEINFRA	H	1,50000000	R\$ 24,1600	R\$ 36,2400
12543 SERVENTE	SEINFRA	H	2,00000000	R\$ 10,4600	R\$ 20,9200
TOTAL Mão de Obra:					R\$ 57,1600

Serviço	FORTE	UNID	COEFICIENTE	PREÇO UNITÁRIO	TOTAL
C0170 ARGAMASSA DE CIMENTO E AREIA S/PEN. TRAÇO 1:3	SEINFRA	M3	0,00300000	R\$ 631,2900	R\$ 1,8939
TOTAL Serviço:					R\$ 1,8939
VALOR:					561,48

10.3. C0357 BANCADA DE GRANITO (OUTRAS CORES) E=3cm (COLOCADO) (M2)

Material	FORTE	UNID	COEFICIENTE	PREÇO UNITÁRIO	TOTAL
10108 AREIA GROSSA	SEINFRA	M3	0,00800000	R\$ 119,5800	R\$ 0,9566
11230 BANCADA DE GRANITO OUTRAS CORES, E=3cm	SEINFRA	M2	1,00000000	R\$ 539,2000	R\$ 539,2000

10805	CIMENTO PORTLAND	SEINFRA	KG	3,20000000	R\$ 0,7100	R\$ 2,2720
TOTAL Material:						R\$ 542,4289
Mão de Obra						
12391	PEDREIRO	SEINFRA	H	1,20000000	R\$ 24,1600	R\$ 28,9920
12543	SERVENTE	SEINFRA	H	2,00000000	R\$ 18,4600	R\$ 36,9200
TOTAL Mão de Obra:						R\$ 65,9120
VALOR:						608,34



10.4. C0348 BACIA DE LOUÇA BRANCA C/CAIXA ACOPLADA (UN)

Material	FORTE	UNID	COEFICIENTE	PREÇO UNITÁRIO	TOTAL	
10171	BACIA LOUÇA BRANCA PARA CAIXA ACOPLADA	SEINFRA	UN	1,00000000	R\$ 237,2400	R\$ 237,2400
10406	CAIXA ACOPLADA DE LOUÇA BRANCA PARA BACIA	SEINFRA	UN	1,00000000	R\$ 260,6300	R\$ 260,6300
11091	ENGATE CROMADO	SEINFRA	UN	1,00000000	R\$ 22,5900	R\$ 22,5900
11180	FITA DE VEDAÇÃO	SEINFRA	M	0,56000000	R\$ 0,3600	R\$ 0,2016
11579	PARAFUSO CROMADO P/FIXAÇÃO SANITÁRIOS, INCLUSIVE PORÇA CEQA, ARRUELA E BUCHA DE NYLON	SEINFRA	UN	2,00000000	R\$ 9,4000	R\$ 18,8000
11625	TAMPA PLÁSTICA PARA BACIA	SEINFRA	UN	1,00000000	R\$ 36,9300	R\$ 36,9300
TOTAL Material:						R\$ 578,3816
Mão de Obra						
10043	AJUDANTE DE ENCANADOR	SEINFRA	H	2,00000000	R\$ 19,1000	R\$ 38,2000
12320	ENCANADOR	SEINFRA	H	2,00000000	R\$ 23,4600	R\$ 46,9200
TOTAL Mão de Obra:						R\$ 85,1200
VALOR:						663,50

10.5. C2161 REGISTRO DE GAVETA BRUTO D= 50mm (2") (UN)

Material	FORTE	UNID	COEFICIENTE	PREÇO UNITÁRIO	TOTAL	
11180	FITA DE VEDAÇÃO	SEINFRA	M	2,26000000	R\$ 0,3600	R\$ 0,8136
11802	REGISTRO DE GAVETA BRUTO 50MM (2")	SEINFRA	UN	1,00000000	R\$ 130,2500	R\$ 130,2500
TOTAL Material:						R\$ 131,0636
Mão de Obra						
10043	AJUDANTE DE ENCANADOR	SEINFRA	H	0,85000000	R\$ 19,1000	R\$ 16,2350
12320	ENCANADOR	SEINFRA	H	0,25000000	R\$ 23,4800	R\$ 19,9500
TOTAL Mão de Obra:						R\$ 36,1850
VALOR:						167,25

10.6. C3017 PIA DE AÇO INOX (1,20x0,80)m C/ 1 CUBA E ACESSÓRIOS (UN)

Material	FORTE	UNID	COEFICIENTE	PREÇO UNITÁRIO	TOTAL	
10189	AÇO CA-50	SEINFRA	KG	0,60000000	R\$ 7,5900	R\$ 4,5540
10108	AREIA GROSSA	SEINFRA	M3	0,01900000	R\$ 119,5900	R\$ 2,2720
10805	CIMENTO PORTLAND	SEINFRA	KG	9,83000000	R\$ 0,7100	R\$ 6,9793
12344	FITA VEDA ROSCA 25M x 3/4"	SEINFRA	UN	1,10000000	R\$ 9,1000	R\$ 10,0100
11606	PEDRISCO	SEINFRA	M3	0,02800000	R\$ 100,6000	R\$ 2,8168
12487	PIA EM INOX C/ 1 CUBA 1,20x0,80 - C18/A304	SEINFRA	UN	1,00000000	R\$ 219,9000	R\$ 219,9000
11863	SIFÃO CROMADO 2"	SEINFRA	UN	1,00000000	R\$ 209,3700	R\$ 209,3700
12503	TORNEIRA DE METAL BRANCO 3/4", CANO LONGO (PADRÃO POPULAR)	SEINFRA	UN	1,00000000	R\$ 47,4900	R\$ 47,4900
12264	VÁLVULA AMERICANA P/PIA 3 1/2"	SEINFRA	UN	1,00000000	R\$ 56,2000	R\$ 56,2000
TOTAL Material:						R\$ 568,3961
Mão de Obra						
10043	AJUDANTE DE ENCANADOR	SEINFRA	H	2,00000000	R\$ 19,1000	R\$ 38,2000
12320	ENCANADOR	SEINFRA	H	2,00000000	R\$ 23,4800	R\$ 46,9600
12391	PEDREIRO	SEINFRA	H	2,00000000	R\$ 24,1600	R\$ 48,3200
12543	SERVENTE	SEINFRA	H	2,00000000	R\$ 18,4600	R\$ 36,9200
TOTAL Mão de Obra:						R\$ 170,4000

[Handwritten signature]

PREFEITURA DE PARAÍBÁ
 FLS 342

VALOR: 729,79

10.7. C0797 CHUVEIRO PLÁSTICO (INSTALADO) (UN)

Material	QTD	FORTE	UNID	COEFICIENTE	PREÇO UNITÁRIO	TOTAL
10796	1	SEINFRA	UN	1,00000000	R\$ 7,2200	R\$ 7,2200
11180	1	SEINFRA	M	0,35000000	R\$ 0,3600	R\$ 0,1260
TOTAL Material:						R\$ 7,3460
Mão de Obra	QTD	FORTE	UNID	COEFICIENTE	PREÇO UNITÁRIO	TOTAL
12320	1	SEINFRA	H	0,25000000	R\$ 23,4800	R\$ 5,8700
TOTAL Mão de Obra:						R\$ 5,8700
VALOR:						13,22

10.8. C2505 TORNEIRA DE PRESSÃO CROMADA USO GERAL (UN)

Material	QTD	FORTE	UNID	COEFICIENTE	PREÇO UNITÁRIO	TOTAL
11180	1	SEINFRA	M	0,29000000	R\$ 0,3600	R\$ 0,1044
12130	1	SEINFRA	UN	1,00000000	R\$ 41,9000	R\$ 41,9000
TOTAL Material:						R\$ 42,0044
Mão de Obra	QTD	FORTE	UNID	COEFICIENTE	PREÇO UNITÁRIO	TOTAL
10043	1	SEINFRA	H	0,85000000	R\$ 19,1000	R\$ 12,4150
12320	1	SEINFRA	H	0,85000000	R\$ 23,4800	R\$ 15,2920
TOTAL Mão de Obra:						R\$ 27,6770
VALOR:						69,68

10.9. C2158 REGISTRO DE GAVETA BRUTO D= 25mm (1") (UN)

Material	QTD	FORTE	UNID	COEFICIENTE	PREÇO UNITÁRIO	TOTAL
11180	1	SEINFRA	M	1,20000000	R\$ 0,3600	R\$ 0,4320
11799	1	SEINFRA	UN	1,00000000	R\$ 54,3500	R\$ 54,3500
TOTAL Material:						R\$ 54,7820
Mão de Obra	QTD	FORTE	UNID	COEFICIENTE	PREÇO UNITÁRIO	TOTAL
10043	1	SEINFRA	H	0,54000000	R\$ 19,1000	R\$ 10,3140
12320	1	SEINFRA	H	0,54000000	R\$ 23,4800	R\$ 12,6782
TOTAL Mão de Obra:						R\$ 22,9922
VALOR:						77,78

10.10. C1242 ENGATE PLÁSTICO (INSTALADO) (UN)

Material	QTD	FORTE	UNID	COEFICIENTE	PREÇO UNITÁRIO	TOTAL
11092	1	SEINFRA	UN	1,00000000	R\$ 8,1500	R\$ 8,1500
11180	1	SEINFRA	M	1,00000000	R\$ 0,3600	R\$ 0,3600
TOTAL Material:						R\$ 8,5100
Mão de Obra	QTD	FORTE	UNID	COEFICIENTE	PREÇO UNITÁRIO	TOTAL
12320	1	SEINFRA	H	0,15000000	R\$ 23,4800	R\$ 3,5220
TOTAL Mão de Obra:						R\$ 3,5220
VALOR:						12,03

10.11. C1618 LAVATÓRIO DE LOUÇA BRANCA C/COLUNA, C/ TORNEIRA E ACESSÓRIOS (UN)

Material	QTD	FORTE	UNID	COEFICIENTE	PREÇO UNITÁRIO	TOTAL
11091	1	SEINFRA	UN	2,00000000	R\$ 22,5900	R\$ 45,1800
11180	1	SEINFRA	M	1,12000000	R\$ 0,3600	R\$ 0,4032
11343	1	SEINFRA	UN	1,00000000	R\$ 199,0100	R\$ 199,0100
11579	1	SEINFRA	UN	2,00000000	R\$ 9,4000	R\$ 18,8000
11804	1	SEINFRA	UN	1,00000000	R\$ 164,5800	R\$ 164,5800
12132	1	SEINFRA	UN	1,00000000	R\$ 98,5900	R\$ 98,5900



Mão de Obra	FORTE	UNID	COEFICIENTE	PREÇO UNITÁRIO	TOTAL	
10043	AJUDANTE DE ENCANADOR	SEINFRA	H	3,30000000	R\$ 19,1000	R\$ 63,9300
12320	ENCANADOR	SEINFRA	H	3,30000000	R\$ 23,4800	R\$ 77,4840
TOTAL Mão de Obra:					R\$ 140,5140	
VALOR:					667,15	

10.12. C1792 MICTORIO DE LOUÇA BRANCA (UN)

Material	FORTE	UNID	COEFICIENTE	PREÇO UNITÁRIO	TOTAL	
11190	FITA DE VEDAÇÃO	SEINFRA	M	0,58000000	R\$ 0,3800	R\$ 0,2016
11315	JOGO METAIS PARA MICTORIO	SEINFRA	UN	1,39000000	R\$ 44,6300	R\$ 44,6300
11524	MICTORIO DE LOUÇA BRANCA COM ACESSÓRIOS	SEINFRA	UN	1,00000000	R\$ 449,1900	R\$ 449,1900
11579	PARAFUSO CROMADO P/FIXAÇÃO SANITARIOS, INCLUSIVE PORCA CEGA, ARRUELA E BUCHA DE NYLON	SEINFRA	UN	2,00000000	R\$ 9,4000	R\$ 18,8000
TOTAL Material:					R\$ 512,7016	

Mão de Obra	FORTE	UNID	COEFICIENTE	PREÇO UNITÁRIO	TOTAL	
10043	AJUDANTE DE ENCANADOR	SEINFRA	H	2,90000000	R\$ 19,1000	R\$ 55,3900
12320	ENCANADOR	SEINFRA	H	2,30000000	R\$ 23,4800	R\$ 68,0020
TOTAL Mão de Obra:					R\$ 123,3920	
VALOR:					636,24	

10.13. C2504 TORNEIRA DE PRESSÃO CROMADA LONGA P/PIA (UN)

Material	FORTE	UNID	COEFICIENTE	PREÇO UNITÁRIO	TOTAL	
11190	FITA DE VEDAÇÃO	SEINFRA	M	0,28000000	R\$ 0,3800	R\$ 0,1068
12131	TORNEIRA DE PRESSÃO CROMADA LONGA P/PIA 3/4"	SEINFRA	UN	1,00000000	R\$ 110,3800	R\$ 110,3800
TOTAL Material:					R\$ 110,4868	

Mão de Obra	FORTE	UNID	COEFICIENTE	PREÇO UNITÁRIO	TOTAL	
10043	AJUDANTE DE ENCANADOR	SEINFRA	H	0,85000000	R\$ 19,1000	R\$ 12,4150
12320	ENCANADOR	SEINFRA	H	0,85000000	R\$ 23,4800	R\$ 15,2820
TOTAL Mão de Obra:					R\$ 27,6970	
VALOR:					138,18	

10.14. C2168 REGISTRO DE GAVETA BRUTO D= 25mm (1") (UN)

Material	FORTE	UNID	COEFICIENTE	PREÇO UNITÁRIO	TOTAL	
11190	FITA DE VEDAÇÃO	SEINFRA	M	1,20000000	R\$ 0,3600	R\$ 0,4320
11799	REGISTRO DE GAVETA BRUTO 25MM (1")	SEINFRA	UN	1,00000000	R\$ 54,3500	R\$ 54,3500
TOTAL Material:					R\$ 54,7820	

Mão de Obra	FORTE	UNID	COEFICIENTE	PREÇO UNITÁRIO	TOTAL	
10043	AJUDANTE DE ENCANADOR	SEINFRA	H	0,54000000	R\$ 19,1000	R\$ 10,3140
12320	ENCANADOR	SEINFRA	H	0,54000000	R\$ 23,4800	R\$ 12,6792
TOTAL Mão de Obra:					R\$ 22,9932	
VALOR:					77,78	

10.15. C2172 REGISTRO DE PRESSÃO C/CANOPLA CROMADA D= 20mm (3/4") (UN)

Material	FORTE	UNID	COEFICIENTE	PREÇO UNITÁRIO	TOTAL	
11190	FITA DE VEDAÇÃO	SEINFRA	M	0,34000000	R\$ 0,3600	R\$ 0,3384
11611	REGISTRO DE PRESSÃO CROMADO 20MM (3/4")	SEINFRA	UN	1,00000000	R\$ 79,2200	R\$ 79,2200
TOTAL Material:					R\$ 79,5584	

Mão de Obra	FORTE	UNID	COEFICIENTE	PREÇO UNITÁRIO	TOTAL	
10043	AJUDANTE DE ENCANADOR	SEINFRA	H	0,61000000	R\$ 19,1000	R\$ 11,6510
12320	ENCANADOR	SEINFRA	H	0,61000000	R\$ 23,4800	R\$ 14,3228
TOTAL Mão de Obra:					R\$ 25,9738	
VALOR:					105,53	

10.16. C4926 CAIXA SIFONADA PVC 150 X 150 X 50MM, ACABAMENTO BRANCO (GRELHA OU TAMPA CEGA) (UN)						
Material		FORTE	UNID	COEFICIENTE	PREÇO UNITÁRIO	TOTAL
19457	CAIXA SIFONADA PVC 150 X 150 X 50MM, ACABAMENTO BRANCO (GRELHA OU TAMPA CEGA)	SEINFRA	UN	1,00000000	R\$ 38,2700	R\$ 38,2700
TOTAL Material:						R\$ 38,2700
Mão de Obra		FORTE	UNID	COEFICIENTE	PREÇO UNITÁRIO	TOTAL
10043	AJUDANTE DE ENCANADOR	SEINFRA	H	0,50000000	R\$ 19,1000	R\$ 9,5500
12320	ENCANADOR	SEINFRA	H	0,50000000	R\$ 23,4800	R\$ 11,7400
TOTAL Mão de Obra:						R\$ 21,2900
VALOR:						59,56



10.17. C2828 TUBO PVC SOLD. MARROM INCL.CONEXÕES D= 50mm (1 1/2") (M)						
Material		FORTE	UNID	COEFICIENTE	PREÇO UNITÁRIO	TOTAL
10026	ADESIVO PARA TUBO DE PVC RIGIDO	SEINFRA	KG	0,00170000	R\$ 63,3600	R\$ 0,1077
11888	SOLUÇÃO LIMPADORA PARA PVC RIGIDO	SEINFRA	L	0,00070000	R\$ 61,0200	R\$ 0,0427
12203	TUBO PVC SOLDÁVEL DE 50MM (1 1/2)	SEINFRA	M	1,40000000	R\$ 14,2800	R\$ 19,9920
TOTAL Material:						R\$ 20,1424
Mão de Obra		FORTE	UNID	COEFICIENTE	PREÇO UNITÁRIO	TOTAL
10043	AJUDANTE DE ENCANADOR	SEINFRA	H	0,50000000	R\$ 19,1000	R\$ 11,4600
12320	ENCANADOR	SEINFRA	H	0,60000000	R\$ 23,4800	R\$ 14,0880
TOTAL Mão de Obra:						R\$ 25,5480
VALOR:						45,69

10.18. C2626 TUBO PVC SOLD. MARROM INCL.CONEXÕES D= 32mm(1") (M)						
Material		FORTE	UNID	COEFICIENTE	PREÇO UNITÁRIO	TOTAL
10026	ADESIVO PARA TUBO DE PVC RIGIDO	SEINFRA	KG	0,00110000	R\$ 63,3600	R\$ 0,0697
11888	SOLUÇÃO LIMPADORA PARA PVC RIGIDO	SEINFRA	L	0,00050000	R\$ 61,0200	R\$ 0,0305
12201	TUBO PVC SOLDÁVEL DE 32MM (1")	SEINFRA	M	1,50000000	R\$ 8,5600	R\$ 12,8400
TOTAL Material:						R\$ 12,9402
Mão de Obra		FORTE	UNID	COEFICIENTE	PREÇO UNITÁRIO	TOTAL
10043	AJUDANTE DE ENCANADOR	SEINFRA	H	0,45000000	R\$ 19,1000	R\$ 8,5950
12320	ENCANADOR	SEINFRA	H	0,45000000	R\$ 23,4800	R\$ 10,5660
TOTAL Mão de Obra:						R\$ 19,1610
VALOR:						32,10

10.19. C2626 TUBO PVC SOLD. MARROM INCL.CONEXÕES D= 25mm(3/4") (M)						
Material		FORTE	UNID	COEFICIENTE	PREÇO UNITÁRIO	TOTAL
10026	ADESIVO PARA TUBO DE PVC RIGIDO	SEINFRA	KG	0,00080000	R\$ 63,3600	R\$ 0,0507
11888	SOLUÇÃO LIMPADORA PARA PVC RIGIDO	SEINFRA	L	0,00030000	R\$ 61,0200	R\$ 0,0183
12200	TUBO PVC SOLDÁVEL DE 25MM (3/4")	SEINFRA	M	1,80000000	R\$ 4,9300	R\$ 8,9740
TOTAL Material:						R\$ 5,9970
Mão de Obra		FORTE	UNID	COEFICIENTE	PREÇO UNITÁRIO	TOTAL
10043	AJUDANTE DE ENCANADOR	SEINFRA	H	0,45000000	R\$ 19,1000	R\$ 7,5400
12320	ENCANADOR	SEINFRA	H	0,40000000	R\$ 23,4800	R\$ 9,3920
TOTAL Mão de Obra:						R\$ 17,0320
VALOR:						24,03

10.20. C4822 TERMINAL DE VENTILAÇÃO PVC 50MM (UN)						
Material		FORTE	UNID	COEFICIENTE	PREÇO UNITÁRIO	TOTAL
10026	ADESIVO PARA TUBO DE PVC RIGIDO	SEINFRA	KG	0,03100000	R\$ 63,3600	R\$ 1,9642
11888	SOLUÇÃO LIMPADORA PARA PVC RIGIDO	SEINFRA	L	0,04800000	R\$ 61,0200	R\$ 2,9290
19096	TERMINAL DE VENTILACAO, 50 MM, SERIE NORMAL, ESGOTO PREDIAL	SEINFRA	UN	1,00000000	R\$ 9,6000	R\$ 9,6000



Mão de Obra		FORTE	UNID	COEFICIENTE	PREÇO UNITÁRIO	TOTAL
10043	AJUDANTE DE ENCANADOR	SEINFRA	H	0,09000000	R\$ 19,1000	R\$ 1,7190
12320	ENCANADOR	SEINFRA	H	0,09000000	R\$ 23,4800	R\$ 2,1132
TOTAL Mão de Obra:						R\$ 3,8322
VALOR:						18,42

10.21. C2586 TUBO PVC BRANCO P/ESGOTO D=50mm (2") (M)

Material		FORTE	UNID	COEFICIENTE	PREÇO UNITÁRIO	TOTAL
10025	ADESIVO PARA TUBO DE PVC RIGIDO	SEINFRA	KG	0,00750000	R\$ 63,3600	R\$ 0,4752
11868	SOLUÇÃO LIMPADORA PARA PVC RIGIDO	SEINFRA	L	0,01100000	R\$ 61,0200	R\$ 0,6712
12195	TUBO PVC ESGOTO DE 50MM (2") - (NBR 5688)	SEINFRA	M	1,01000000	R\$ 10,7500	R\$ 10,8575
TOTAL Material:						R\$ 12,0039

Mão de Obra		FORTE	UNID	COEFICIENTE	PREÇO UNITÁRIO	TOTAL
10043	AJUDANTE DE ENCANADOR	SEINFRA	H	0,30000000	R\$ 19,1000	R\$ 5,7300
12320	ENCANADOR	SEINFRA	H	0,30000000	R\$ 23,4800	R\$ 7,0440
TOTAL Mão de Obra:						R\$ 12,7740
VALOR:						24,79

10.22. C2593 TUBO PVC BRANCO P/ESGOTO D=100MM (4") (M)

Material		FORTE	UNID	COEFICIENTE	PREÇO UNITÁRIO	TOTAL
10025	ADESIVO PARA TUBO DE PVC RIGIDO	SEINFRA	KG	0,02500000	R\$ 63,3600	R\$ 1,5840
11868	SOLUÇÃO LIMPADORA PARA PVC RIGIDO	SEINFRA	L	0,04000000	R\$ 61,0200	R\$ 2,4408
12193	TUBO PVC ESGOTO DE 100MM (4") - (NBR 5688)	SEINFRA	M	1,01000000	R\$ 15,8200	R\$ 15,9782
TOTAL Material:						R\$ 20,0030

Mão de Obra		FORTE	UNID	COEFICIENTE	PREÇO UNITÁRIO	TOTAL
10043	AJUDANTE DE ENCANADOR	SEINFRA	H	0,52000000	R\$ 19,1000	R\$ 9,9320
12320	ENCANADOR	SEINFRA	H	0,52000000	R\$ 23,4800	R\$ 12,2096
TOTAL Mão de Obra:						R\$ 22,1416
VALOR:						42,14

10.23. C2595 TUBO PVC BRANCO P/ESGOTO D=40mm (1 1/2") (M)

Material		FORTE	UNID	COEFICIENTE	PREÇO UNITÁRIO	TOTAL
10025	ADESIVO PARA TUBO DE PVC RIGIDO	SEINFRA	KG	0,00500000	R\$ 63,3600	R\$ 0,3168
11868	SOLUÇÃO LIMPADORA PARA PVC RIGIDO	SEINFRA	L	0,00750000	R\$ 61,0200	R\$ 0,4577
12194	TUBO PVC ESGOTO DE 40MM (1 1/2") - (NBR 5688)	SEINFRA	M	1,01000000	R\$ 6,9100	R\$ 6,9791
TOTAL Material:						R\$ 7,7536

Mão de Obra		FORTE	UNID	COEFICIENTE	PREÇO UNITÁRIO	TOTAL
10043	AJUDANTE DE ENCANADOR	SEINFRA	H	0,24000000	R\$ 19,1000	R\$ 4,5840
12320	ENCANADOR	SEINFRA	H	0,24000000	R\$ 23,4800	R\$ 5,6352
TOTAL Mão de Obra:						R\$ 10,2192
VALOR:						17,97

10.24. C1851 JOELHO PVC BRANCO P/ESGOTO D=40mm (1 1/2") (UN)

Material		FORTE	UNID	COEFICIENTE	PREÇO UNITÁRIO	TOTAL
10025	ADESIVO PARA TUBO DE PVC RIGIDO	SEINFRA	KG	0,01000000	R\$ 63,3600	R\$ 0,6336
11283	JOELHO PVC PARA ESGOTO DE 40MM	SEINFRA	UN	1,00000000	R\$ 2,3600	R\$ 2,3600
11868	SOLUÇÃO LIMPADORA PARA PVC RIGIDO	SEINFRA	L	0,01500000	R\$ 61,0200	R\$ 0,9153
TOTAL Material:						R\$ 3,9089

Mão de Obra		FORTE	UNID	COEFICIENTE	PREÇO UNITÁRIO	TOTAL
10043	AJUDANTE DE ENCANADOR	SEINFRA	H	0,28000000	R\$ 19,1000	R\$ 5,3480
12320	ENCANADOR	SEINFRA	H	0,28000000	R\$ 23,4800	R\$ 6,5744

[Handwritten signature]



TOTAL Mão de Obra:	R\$ 11,8228
VALOR:	15,83

10.26. C1552 JOELHO PVC BRANCO P/ESGOTO D=50mm (2") (UN)

Material	FORTE	UNID	COEFICIENTE	PREÇO UNITÁRIO	TOTAL
10026	SEINFRA	KG	0,01500000	R\$ 63,3600	R\$ 0,9504
11284	SEINFRA	UN	1,00000000	R\$ 3,2500	R\$ 3,2500
11888	SEINFRA	L	0,02200000	R\$ 61,0200	R\$ 1,3424
TOTAL Material:					R\$ 5,5428
Mão de Obra	FORTE	UNID	COEFICIENTE	PREÇO UNITÁRIO	TOTAL
10043	SEINFRA	H	0,29000000	R\$ 19,1000	R\$ 5,5380
12320	SEINFRA	H	0,26000000	R\$ 23,4500	R\$ 6,5744
TOTAL Mão de Obra:					R\$ 11,8228
VALOR:					17,47

10.26. C0609 CAIXA EM ALVENARIA (60X60X60cm) DE 1/2 TIJOLO COMUM, LASTRO DE CONCRETO E TAMPA DE CONCRETO (UN)

Material	FORTE	UNID	COEFICIENTE	PREÇO UNITÁRIO	TOTAL
10109	SEINFRA	KG	2,58200000	R\$ 7,5900	R\$ 19,5974
10103	SEINFRA	KG	0,04400000	R\$ 16,5300	R\$ 0,7273
10100	SEINFRA	M3	0,16100000	R\$ 83,5800	R\$ 13,4564
10280	SEINFRA	M3	0,07700000	R\$ 100,5000	R\$ 7,7385
10441	SEINFRA	KG	7,64400000	R\$ 0,9800	R\$ 7,3382
10529	SEINFRA	M2	0,23000000	R\$ 35,9500	R\$ 7,1900
10805	SEINFRA	KG	41,90900000	R\$ 0,7100	R\$ 29,7554
11016	SEINFRA	M	0,95900000	R\$ 12,7700	R\$ 0,7034
12082	SEINFRA	UN	141,12000000	R\$ 0,4700	R\$ 66,5284
TOTAL Material:					R\$ 152,8880
Mão de Obra	FORTE	UNID	COEFICIENTE	PREÇO UNITÁRIO	TOTAL
10040	SEINFRA	H	0,22500000	R\$ 19,1000	R\$ 4,2975
10041	SEINFRA	H	1,18500000	R\$ 19,1000	R\$ 22,6105
10121	SEINFRA	H	0,22500000	R\$ 24,1600	R\$ 5,4360
10498	SEINFRA	H	1,18500000	R\$ 24,1600	R\$ 28,6296
12301	SEINFRA	H	4,19000000	R\$ 24,1600	R\$ 99,9982
12543	SEINFRA	H	8,15400000	R\$ 19,4500	R\$ 151,2612
TOTAL Mão de Obra:					R\$ 312,2260
VALOR:					465,14

10.27. C1559 JOELHO PVC SOLD. AZUL D=25mmX3/4" (UN)

Material	FORTE	UNID	COEFICIENTE	PREÇO UNITÁRIO	TOTAL
10026	SEINFRA	KG	0,00250000	R\$ 63,3600	R\$ 0,1584
11180	SEINFRA	M	0,36000000	R\$ 0,3600	R\$ 0,1404
11301	SEINFRA	UN	1,00000000	R\$ 5,6100	R\$ 5,6100
11888	SEINFRA	L	0,00400000	R\$ 61,0200	R\$ 0,2441
TOTAL Material:					R\$ 0,9529
Mão de Obra	FORTE	UNID	COEFICIENTE	PREÇO UNITÁRIO	TOTAL
10043	SEINFRA	H	0,18000000	R\$ 19,1000	R\$ 3,4380
12320	SEINFRA	H	0,18000000	R\$ 23,4800	R\$ 4,2264
TOTAL Mão de Obra:					R\$ 7,6644
VALOR:					17,92

10.28. PMP-0150 - RESERVATÓRIO ELEVADO EM CONCRETO ARMADO, REVESTIDO COM CERÂMICA, D= 3,00 X 3,00M, CAP. 5000L, H= 7,20M, FUSTE 4,85M (UN)

Material	FORTE	UNID	COEFICIENTE	PREÇO UNITÁRIO	TOTAL
----------	-------	------	-------------	----------------	-------

C0921	ADAPTADOR PVC SOLD. FLANGES LIVRES P/CX. D'ÁGUA 32mm (1")	SEINFRA	UN	1,00000000	R\$ 24,88	R\$ 24,88
C0922	ADAPTADOR PVC SOLD. FLANGES LIVRES P/CX. D'ÁGUA 40mm (1 1/4")	SEINFRA	UN	1,00000000	R\$ 39,49	R\$ 39,49
C0923	ADAPTADOR PVC SOLD. FLANGES LIVRES P/CX. D'ÁGUA 50mm (1 1/2")	SEINFRA	UN	2,00000000	R\$ 42,54	R\$ 85,28
C0973	ALVENARIA DE TUIJO CERÂMICO FURADO (9x10x19)cm C/ARGAMASSA MISTA DE CAL HIDRATADA ESP.=10cm (12,6)	SEINFRA	M2	35,00000000	R\$ 62,88	R\$ 2.204,90
C0985	APILOAMENTO DE PISO OU FUNDO DE VALAS C/MAÇO DE 30 A 60 KG	SEINFRA	M2	4,00000000	R\$ 31,38	R\$ 125,52
C4151	ARMADURA DE AÇO CA 50#50	SEINFRA	M2	688,80000000	R\$ 12,87	R\$ 8.820,33
37105	CAXA D'ÁGUA / RESERVATÓRIO EM POLIESTER REFORÇADO COM FIBRA DE VIDRO, 5000 LITROS, COM TAMPAS	SINAPI 06/2025-CE	UN	1,00000000	R\$ 3.096,91	R\$ 3.096,91
C3410	CALÇADA DE PROTEÇÃO EM CIMENTADO C/ BASE DE CONCRETO	SEINFRA	0	20,25000000	R\$ 294,39	R\$ 5.961,20
C4445	CERÂMICA ESMALTADA RETIFICADA C/ ARG. PRÉ-FABRICADA ACIMA DE 30x30cm (900cm²) - PEI-5/PEI-4 - P/ PAREDE	SEINFRA	UN	35,00000000	R\$ 108,24	R\$ 3.788,40
C0775	CHAPISCO C/ ARGAMASSA DE CIMENTO E AREIA S/PENEIRAR TRAÇO 1:3 ESP.= 5mm P/ PAREDE	SEINFRA	UN	94,50000000	R\$ 7,42	R\$ 701,19
C0843	CONCRETO P/VIBR., FCK 25 MPa COM AGREGADO ADQUIRIDO	SEINFRA	M2	5,58000000	R\$ 533,00	R\$ 2.974,14
C3023	EMBOÇO C/ ARGAMASSA DE CIMENTO E AREIA PENEIRADA, TRAÇO 1:3	SEINFRA	UN	35,00000000	R\$ 46,49	R\$ 1.627,15
C2784	ESCAVAÇÃO MANUAL SOLO DE 1A.CAT. PROF. ATÉ 1,50m	SEINFRA	M2	4,00000000	R\$ 48,92	R\$ 195,68
101983	LAJE PRÉ-MOLDADA UNIDIRECIONAL, BIAPOIADA, PARA PISO, ENCHIMENTO EM CERÂMICA, VIGOTA CONVENCIONAL, ALTURA TOTAL DA LAJE (ENCHIMENTO+CAPA) = (8+4). AF 11/2020	SINAPI 06/2025-CE	M2	24,50000000	R\$ 185,56	R\$ 4.546,22
C1903	LANÇAMENTO E APLICAÇÃO DE CONCRETÃO C/ ELEVÇÃO	SEINFRA	M2	5,58000000	R\$ 268,48	R\$ 1.498,12
C1830	LOCAÇÃO DA OBRA - EXECUÇÃO DE GABARITO	SEINFRA	0	9,00000000	R\$ 7,15	R\$ 64,35
C4125	LOCAÇÃO MENSAL DE ANDAIME METÁLICO	SEINFRA	M2	73,00000000	R\$ 7,74	R\$ 565,92
92429	MONTAGEM E DESMONTAGEM DE FORMA DE PILARES RETANGULARES E ESTRUTURAS SIMILARES, PÉ-DIREITO DUPLO, EM CHAPA DE MADEIRA COMPENSADA RESINADA, 8 UTILIZAÇÕES. AF 09/2020	SINAPI 05/2025-CE	M2	24,00000000	R\$ 82,08	R\$ 1.969,92
92462	MONTAGEM E DESMONTAGEM DE FORMA DE VIGA, ESCORAMENTO METÁLICO, PÉ-DIREITO DUPLO, EM CHAPA DE MADEIRA RESINADA, 8 UTILIZAÇÕES. AF 09/2020	SINAPI 05/2025-CE	M2	22,80000000	R\$ 257,66	R\$ 5.875,10
C3733	PORTÃO DE ALUMÍNIO ANODIZADO NATURAL, FECHAMENTO TOTAL C/ LAMBRI BOLA E CORREDIÇÃO (FORNECIMENTO E MONTAGEM)	SEINFRA	M	0,48000000	R\$ 485,96	R\$ 232,93
C2921	REATERRA C/COMPACTAÇÃO MANUAL S/CONTROLE, MATERIAL DA VALA	SEINFRA	UN	2,00000000	R\$ 31,35	R\$ 62,70
C3028	REBOÇO C/ ARGAMASSA DE CIMENTO E AREIA PENEIRADA, TRAÇO 1:3	SEINFRA	UN	59,50000000	R\$ 51,72	R\$ 3.077,34
C2176	REGISTRO GLOBO /FECHO RÁPIDO DE 1"	SEINFRA	0,00	1,00000000	R\$ 89,32	R\$ 89,32
C2178	REGISTRO GLOBO/FECHO RÁPIDO DE 1 1/2"	SEINFRA	UN	2,00000000	R\$ 150,02	R\$ 300,04
C1427	REJUNTAMENTO C/ ARG. PRÉ-FABRICADA, JUNTA ENTRE 2mm E 6mm EM CERÂMICA, ACIMA DE 30x30 cm (900 cm²) E PORCELANATOS (PAREDE/PISO)	SEINFRA	UN	35,00000000	R\$ 11,30	R\$ 395,50
FMP-0015	TEXTURA ACRÍLICA 2 DEMÃO EM PAREDES	PRÓPRIA	M2	50,40000000	R\$ 31,67	R\$ 1.596,17
C2926	TUBO PVC SOLD. MARROM INCL.CONEXÕES D= 32mm(1")	SEINFRA	M	12,00000000	R\$ 32,10	R\$ 385,20
C2927	TUBO PVC SOLD. MARROM INCL.CONEXÕES D= 40mm (1 1/4")	SEINFRA	M	2,90000000	R\$ 40,99	R\$ 118,87
C2928	TUBO PVC SOLD. MARROM INCL.CONEXÕES D= 50mm (1 1/2")	SEINFRA	M	12,00000000	R\$ 45,68	R\$ 548,28

VALOR: R\$ 50.732,81

10025	ADESIVO PARA TUBO DE PVC RÍGIDO	SEINFRA	KG	0,05000000	R\$ 63,3600	R\$ 3,1680
11282	JOELHO PVC PARA ESGOTO DE 100MM	SEINFRA	UN	1,00000000	R\$ 8,8200	R\$ 8,8200
11888	SOLUÇÃO LIMPADORA PARA PVC RÍGIDO	SEINFRA	L	0,08000000	R\$ 61,0200	R\$ 4,8816

TOTAL Material: R\$ 16,7996

Mês de Obra	POSTO	UNID	COEFICIENTE	PREÇO UNITÁRIO	TOTAL	
10043	AJUDANTE DE ENCANADOR	SEINFRA	H	0,45000000	R\$ 19,1000	R\$ 8,5950
12320	ENCANADOR	SEINFRA	H	0,45000000	R\$ 23,4800	R\$ 10,5840

TOTAL Mês de Obra: R\$ 19,1790

VALOR: 36,93

Material	POSTO	UNID	COEFICIENTE	PREÇO UNITÁRIO	TOTAL	
10016	ADAPTADOR PVC SOLD. FLANGES LIVRES P/CX. D'ÁGUA 50MM	SEINFRA	UN	1,00000000	R\$ 34,9700	R\$ 34,9700
10025	ADESIVO PARA TUBO DE PVC RÍGIDO	SEINFRA	KG	0,00750000	R\$ 63,3600	R\$ 0,4752
11180	FITA DE VEDAÇÃO	SEINFRA	M	1,57000000	R\$ 0,3600	R\$ 0,5652
11888	SOLUÇÃO LIMPADORA PARA PVC RÍGIDO	SEINFRA	L	0,01100000	R\$ 61,0200	R\$ 0,6712

TOTAL Material: R\$ 36,6816

Mês de Obra	POSTO	UNID	COEFICIENTE	PREÇO UNITÁRIO	TOTAL
-------------	-------	------	-------------	----------------	-------

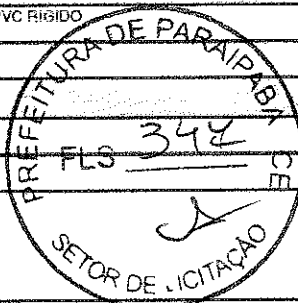

10043	AJUDANTE DE ENCANADOR	SEINFRA	H	0,14000000	R\$ 19,1000	R\$ 2,6740
12320	ENCANADOR	SEINFRA	H	0,14000000	R\$ 23,4800	R\$ 3,2872
TOTAL Mão de Obra:						R\$ 5,9612
VALOR:						42,64

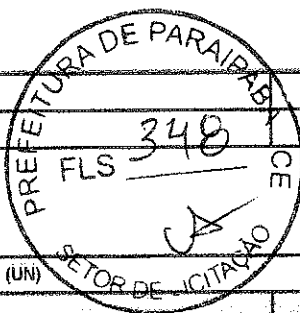

10.34. C2488 TORNEIRA DE BOIA D= 25mm (1") (UN)

Material	FORTE	UNID	COEFICIENTE	PREÇO UNITÁRIO	TOTAL	
11180	PITA DE VEDAÇÃO	SEINFRA	M	0,60000000	R\$ 0,3600	R\$ 0,2160
12122	TORNEIRA DE BOIA EM LATAO (BOIA PLAST) DN 25MM (1")	SEINFRA	UN	1,00000000	R\$ 43,7700	R\$ 43,7700
TOTAL Material:					R\$ 43,9860	

Mão de Obra	FORTE	UNID	COEFICIENTE	PREÇO UNITÁRIO	TOTAL	
10043	AJUDANTE DE ENCANADOR	SEINFRA	H	0,34000000	R\$ 19,1000	R\$ 6,4940
12320	ENCANADOR	SEINFRA	H	0,34000000	R\$ 23,4800	R\$ 7,9832
TOTAL Mão de Obra:					R\$ 14,4772	
VALOR:					58,46	

10.35. C4388 JOELHO 45 PVC BRANCO PARA ESGOTO D=40mm (1 1/4") (UN)

Material	FORTE	UNID	COEFICIENTE	PREÇO UNITÁRIO	TOTAL	
10025	ADESIVO PARA TUBO DE PVC RIGIDO	SEINFRA	KG	0,02800000	R\$ 63,3600	R\$ 1,7740
18240	JOELHO 45 PVC BRANCO PARA ESGOTO D= 40mm	SEINFRA	UN	1,00000000	R\$ 2,4800	R\$ 2,4800
11888	SOLUÇÃO LIMPADORA PARA PVC RIGIDO	SEINFRA	L	0,04300000	R\$ 61,0200	R\$ 2,6239
TOTAL Material:					R\$ 6,8779	

Mão de Obra	FORTE	UNID	COEFICIENTE	PREÇO UNITÁRIO	TOTAL	
10043	AJUDANTE DE ENCANADOR	SEINFRA	H	0,30000000	R\$ 19,1000	R\$ 5,7300
12320	ENCANADOR	SEINFRA	H	0,30000000	R\$ 23,4800	R\$ 7,0440
TOTAL Mão de Obra:					R\$ 12,7740	
VALOR:					19,85	

10.36. C4669 JOELHO 45 PVC BRANCO PARA ESGOTO D=50mm (2") (UN)

Material	FORTE	UNID	COEFICIENTE	PREÇO UNITÁRIO	TOTAL	
10025	ADESIVO PARA TUBO DE PVC RIGIDO	SEINFRA	KG	0,03000000	R\$ 63,3600	R\$ 1,9008
18235	JOELHO 45 PVC BRANCO PARA ESGOTO D= 50mm	SEINFRA	UN	1,00000000	R\$ 4,0200	R\$ 4,0200
11888	SOLUÇÃO LIMPADORA PARA PVC RIGIDO	SEINFRA	L	0,04700000	R\$ 61,0200	R\$ 2,8676
TOTAL Material:					R\$ 8,7884	

Mão de Obra	FORTE	UNID	COEFICIENTE	PREÇO UNITÁRIO	TOTAL	
10043	AJUDANTE DE ENCANADOR	SEINFRA	H	0,30000000	R\$ 19,1000	R\$ 5,7300
12320	ENCANADOR	SEINFRA	H	0,30000000	R\$ 23,4800	R\$ 7,0440
TOTAL Mão de Obra:					R\$ 12,7740	
VALOR:					21,56	

10.37. C4390 JOELHO 45 PVC BRANCO PARA ESGOTO D=100mm (4") (UN)

Material	FORTE	UNID	COEFICIENTE	PREÇO UNITÁRIO	TOTAL	
10025	ADESIVO PARA TUBO DE PVC RIGIDO	SEINFRA	KG	0,04200000	R\$ 63,3600	R\$ 2,6611
18242	JOELHO 45 PVC BRANCO PARA ESGOTO D=100mm	SEINFRA	UN	1,00000000	R\$ 6,8300	R\$ 6,8300
11888	SOLUÇÃO LIMPADORA PARA PVC RIGIDO	SEINFRA	L	0,06300000	R\$ 61,0200	R\$ 3,8443
TOTAL Material:					R\$ 13,3354	

Mão de Obra	FORTE	UNID	COEFICIENTE	PREÇO UNITÁRIO	TOTAL	
10043	AJUDANTE DE ENCANADOR	SEINFRA	H	0,42000000	R\$ 19,1000	R\$ 8,0220
12320	ENCANADOR	SEINFRA	H	0,42000000	R\$ 23,4800	R\$ 9,8616
TOTAL Mão de Obra:					R\$ 17,8836	
VALOR:					33,22	

[Handwritten signature]

10.38. C1576 JUNÇÃO SIMPLES DE REDUÇÃO PVC P/ESGOTO 100X50mm (4"X2")-C/ANÉIS (UN)						
Material	FORTE	UNID	COEFICIENTE	PREÇO UNITÁRIO	TOTAL	
10073	ANEL DE BORRACHA P/TUBO PVC 100MM (4")	SEINFRA	UN	2,90000000	R\$ 2,9000	R\$ 5,9800
10076	ANEL DE BORRACHA P/TUBO PVC 50MM (2")	SEINFRA	UN	1,00000000	R\$ 1,8400	R\$ 1,8400
11319	JUNÇÃO PVC PARA ESGOTO 100X50MM (4X2")	SEINFRA	UN	1,00000000	R\$ 19,0500	R\$ 19,0500
11351	LUBRIFICANTE PARA TUBO DE PVC	SEINFRA	KG	0,05660000	R\$ 43,0100	R\$ 2,4086
TOTAL Material:						R\$ 20,0886
Mão de Obra	FORTE	UNID	COEFICIENTE	PREÇO UNITÁRIO	TOTAL	
10043	AJUDANTE DE ENCANADOR	SEINFRA	H	0,46000000	R\$ 19,1000	R\$ 8,7800
12320	ENCANADOR	SEINFRA	H	0,46000000	R\$ 23,4800	R\$ 10,8008
TOTAL Mão de Obra:						R\$ 19,5808
VALOR:						49,69

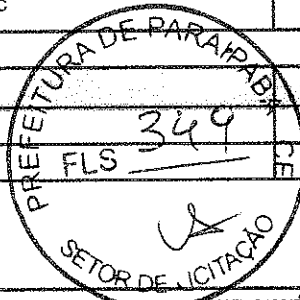

10.39. C1574 JUNÇÃO SIMPLES C/INSPEÇÃO PVC P/ESGOTO D=100mm (4")-C/ANÉIS (UN)						
Material	FORTE	UNID	COEFICIENTE	PREÇO UNITÁRIO	TOTAL	
10073	ANEL DE BORRACHA P/TUBO PVC 100MM (4")	SEINFRA	UN	2,00000000	R\$ 2,9000	R\$ 5,9800
11326	JUNÇÃO COM INSPEÇÃO PVC BRANCO ESGOTO DE 100MM	SEINFRA	UN	1,00000000	R\$ 20,7600	R\$ 20,7600
11351	LUBRIFICANTE PARA TUBO DE PVC	SEINFRA	KG	0,04600000	R\$ 43,0100	R\$ 1,9785
TOTAL Material:						R\$ 28,7185
Mão de Obra	FORTE	UNID	COEFICIENTE	PREÇO UNITÁRIO	TOTAL	
10043	AJUDANTE DE ENCANADOR	SEINFRA	H	0,46000000	R\$ 19,1000	R\$ 8,7800
12320	ENCANADOR	SEINFRA	H	0,46000000	R\$ 23,4800	R\$ 10,8008
TOTAL Mão de Obra:						R\$ 19,5808
VALOR:						49,31

10.40. C2353 TÊ PVC BRANCO P/ESGOTO D=100X50mm (4"X2")-JUNTAS C/ANÉIS (UN)						
Material	FORTE	UNID	COEFICIENTE	PREÇO UNITÁRIO	TOTAL	
10073	ANEL DE BORRACHA P/TUBO PVC 100MM (4")	SEINFRA	UN	2,00000000	R\$ 2,9000	R\$ 5,9800
10076	ANEL DE BORRACHA P/TUBO PVC 50MM (2")	SEINFRA	UN	1,00000000	R\$ 1,8400	R\$ 1,8400
11351	LUBRIFICANTE PARA TUBO DE PVC	SEINFRA	KG	0,05660000	R\$ 43,0100	R\$ 2,4086
12008	TE PVC REDUÇÃO ESGOTO DE 100X50MM	SEINFRA	UN	1,00000000	R\$ 19,0500	R\$ 19,0500
TOTAL Material:						R\$ 28,2786
Mão de Obra	FORTE	UNID	COEFICIENTE	PREÇO UNITÁRIO	TOTAL	
10043	AJUDANTE DE ENCANADOR	SEINFRA	H	0,46000000	R\$ 19,1000	R\$ 8,7800
12320	ENCANADOR	SEINFRA	H	0,46000000	R\$ 23,4800	R\$ 10,8008
TOTAL Mão de Obra:						R\$ 19,5808
VALOR:						47,87

11.1. C1494 INTERRUPTOR UMA TECLA SIMPLES 10A 250V (UN)						
Material	FORTE	UNID	COEFICIENTE	PREÇO UNITÁRIO	TOTAL	
11255	INTERRUPTOR 1 TECLA SIMPLES	SEINFRA	UN	1,00000000	R\$ 8,4400	R\$ 8,4400
TOTAL Material:						R\$ 8,4400
Mão de Obra	FORTE	UNID	COEFICIENTE	PREÇO UNITÁRIO	TOTAL	
10042	AJUDANTE DE ELETRICISTA	SEINFRA	H	0,21000000	R\$ 19,1000	R\$ 4,0110
12312	ELETRICISTA	SEINFRA	H	0,21000000	R\$ 24,1500	R\$ 5,0715
TOTAL Mão de Obra:						R\$ 9,0825
VALOR:						17,52

11.2. C1489 INTERRUPTOR TRES TECLAS SIMPLES 10A 250V (UN)						
Material	FORTE	UNID	COEFICIENTE	PREÇO UNITÁRIO	TOTAL	
11267	INTERRUPTOR 3 TECLAS SIMPLES	SEINFRA	UN	1,00000000	R\$ 20,7100	R\$ 20,7100
TOTAL Material:						R\$ 20,7100

9

Mão de Obra	POSTO	UNID	COEFICIENTE	PREÇO UNITÁRIO	TOTAL
10042	AJUDANTE DE ELETRICISTA	H	0,53000000	R\$ 19,1000	R\$ 10,1230
12312	ELETRICISTA	H	0,53000000	R\$ 24,1500	R\$ 12,7395
TOTAL Mão de Obra:					R\$ 22,8625
VALOR:					43,63

11.3. C4792 TOMADA DUPLA DE EMBUTIR 2P+T 10A-250V (UN) DE LICITAÇÃO

Material	POSTO	UNID	COEFICIENTE	PREÇO UNITÁRIO	TOTAL
19106	ESPELHO/PLACA DE 3 POSTOS 4"X2" PARA INSTALAÇÃO DE TOMADAS E INTERRUPTORES	UN	1,00000000	R\$ 3,4900	R\$ 3,4900
19107	SUORTE DE FIXAÇÃO PARA ESPELHO/PLACA 4"X2" P/ 3 MÓDULOS, INSTALAÇÕES DE TOMADAS E INTERRUPTORES	UN	1,00000000	R\$ 1,3000	R\$ 1,3000
19108	TOMADA 2P+T 10A, 250V (APENAS MÓDULO)	UN	2,00000000	R\$ 5,5900	R\$ 11,1800
TOTAL Material:					R\$ 15,9700

Mão de Obra	POSTO	UNID	COEFICIENTE	PREÇO UNITÁRIO	TOTAL
10042	AJUDANTE DE ELETRICISTA	H	0,29000000	R\$ 19,1000	R\$ 5,5390
12312	ELETRICISTA	H	0,29000000	R\$ 24,1500	R\$ 7,0035
TOTAL Mão de Obra:					R\$ 12,5425
VALOR:					28,50

11.4. C5192 LUMINARIA DE SOBREPOR COM CORPO EM CHAPA DE AÇO TRATADA E PINTADA COR BRANCO, SEM ALETAS, REFLETOR C/ ACABAMENTO ESPECULAR DE ALTO BRILHO, P/ DUAS LÂMPADAS FLUORESCENTES TUBULARES T8 DE 32W, REATOR ELETRÔNICO P/2X32W, FP DO C.J. 33W E FATOR

Material	POSTO	UNID	COEFICIENTE	PREÇO UNITÁRIO	TOTAL
11484	LAMPADA FLUORESCENTE DE 32W	UN	2,00000000	R\$ 9,4100	R\$ 18,8200
110273	LUMINARIA DE SOBREPOR EM CHAPA DE AÇO TRATADA E PINTADA COR BRANCO, SEM ALETAS, REFLETOR DE ALTO BRILHO P/ DUAS LÂMPADAS FLUORESCENTES DE 32W	UN	1,00000000	R\$ 43,0600	R\$ 43,0600
11779	REATOR AFP DUPLO P/LAMP. FLUORESCENTE	UN	1,00000000	R\$ 36,2200	R\$ 36,2200
TOTAL Material:					R\$ 106,1000

Mão de Obra	POSTO	UNID	COEFICIENTE	PREÇO UNITÁRIO	TOTAL
10042	AJUDANTE DE ELETRICISTA	H	1,50000000	R\$ 19,1000	R\$ 28,6500
12312	ELETRICISTA	H	1,50000000	R\$ 24,1500	R\$ 36,2250
TOTAL Mão de Obra:					R\$ 64,8750
VALOR:					165,00

11.5. C6540 CABO ISOLADO PVC 750V 2,5MM2 (M)

Material	POSTO	UNID	COEFICIENTE	PREÇO UNITÁRIO	TOTAL
10356	CABO ISOLADO PVC 750V 2,5 MM2	M	1,02000000	R\$ 2,1100	R\$ 2,1522
TOTAL Material:					R\$ 2,1522

Mão de Obra	POSTO	UNID	COEFICIENTE	PREÇO UNITÁRIO	TOTAL
10042	AJUDANTE DE ELETRICISTA	H	0,11000000	R\$ 19,1000	R\$ 2,1010
12312	ELETRICISTA	H	0,11000000	R\$ 24,1500	R\$ 2,6565
TOTAL Mão de Obra:					R\$ 4,7575
VALOR:					6,91

11.6. C1095 DISJUNTOR MONOPOLAR EM QUADRO DE DISTRIBUIÇÃO 20A (UN)

Material	POSTO	UNID	COEFICIENTE	PREÇO UNITÁRIO	TOTAL
10983	DISJUNTOR MONOPOLAR 20A	UN	1,00000000	R\$ 11,0900	R\$ 11,0900
TOTAL Material:					R\$ 11,0900

Mão de Obra	POSTO	UNID	COEFICIENTE	PREÇO UNITÁRIO	TOTAL
10042	AJUDANTE DE ELETRICISTA	H	0,30000000	R\$ 19,1000	R\$ 5,7300
12312	ELETRICISTA	H	0,30000000	R\$ 24,1500	R\$ 7,2450
TOTAL Mão de Obra:					R\$ 12,9750
VALOR:					24,06

11.7. C1093 DISJUNTOR MONOPOLAR EM QUADRO DE DISTRIBUIÇÃO 16A (UN)



Material		FORTE	UNID	COEFICIENTE	PREÇO UNITÁRIO	TOTAL
10961	DISJUNTOR MONOPOLAR 16A	SEINFRA	UN	1,00000000	R\$ 11,0900	R\$ 11,0900
TOTAL Material:						R\$ 11,0900
Mão de Obra		FORTE	UNID	COEFICIENTE	PREÇO UNITÁRIO	TOTAL
10042	AJUDANTE DE ELETRICISTA	SEINFRA	H	0,30000000	R\$ 19,1000	R\$ 5,7300
12312	ELETRICISTA	SEINFRA	H	0,30000000	R\$ 24,1500	R\$ 7,2450
TOTAL Mão de Obra:						R\$ 12,9750
VALOR:						24,06

11.8. C2085 RASGO EM ALVENARIA P/TUBULAÇÕES D=15 A 25mm (1/2" A 1") (M)

Mão de Obra		FORTE	UNID	COEFICIENTE	PREÇO UNITÁRIO	TOTAL
10043	AJUDANTE DE ENCANADOR	SEINFRA	H	0,25000000	R\$ 19,1000	R\$ 4,7750
12320	ENCANADOR	SEINFRA	H	0,10000000	R\$ 23,4800	R\$ 2,3480
TOTAL Mão de Obra:						R\$ 7,1230
VALOR:						7,12

11.9. C1238 ENCHIMENTO DE RASGO C/ARGAMASSA DIAM.= 15 A 25mm (1/2" A 1") (M)

Material		FORTE	UNID	COEFICIENTE	PREÇO UNITÁRIO	TOTAL
10109	AREIA MEDIA	SEINFRA	M3	0,00020000	R\$ 83,5800	R\$ 0,0167
10441	CAL HIDRATADA	SEINFRA	KG	0,03600000	R\$ 0,9600	R\$ 0,0346
10805	CIMENTO PORTLAND	SEINFRA	KG	0,00300000	R\$ 0,7100	R\$ 0,0021
TOTAL Material:						R\$ 0,0534
Mão de Obra		FORTE	UNID	COEFICIENTE	PREÇO UNITÁRIO	TOTAL
12391	PEDREIRO	SEINFRA	H	0,15000000	R\$ 24,1600	R\$ 3,6240
12543	SERVENTE	SEINFRA	H	0,10000000	R\$ 18,4600	R\$ 1,8460
TOTAL Mão de Obra:						R\$ 5,4700
VALOR:						6,52

11.10. C1184 ELETRODUTO FLEXÍVEL, TIPO GARGANTA (M)

Material		FORTE	UNID	COEFICIENTE	PREÇO UNITÁRIO	TOTAL
11084	ELETRODUTO FLEXIVEL TIPO GARGANTA	SEINFRA	M	1,00000000	R\$ 2,2200	R\$ 2,2200
TOTAL Material:						R\$ 2,2200
Mão de Obra		FORTE	UNID	COEFICIENTE	PREÇO UNITÁRIO	TOTAL
10042	AJUDANTE DE ELETRICISTA	SEINFRA	H	0,80000000	R\$ 19,1000	R\$ 15,2800
TOTAL Mão de Obra:						R\$ 15,2800
VALOR:						17,50

11.11. C0798 CLEATS PARA FIAÇÃO APARENTE (UN)

Material		FORTE	UNID	COEFICIENTE	PREÇO UNITÁRIO	TOTAL
10808	CLEATS P/LIGAÇÃO APARENTE	SEINFRA	UN	1,00000000	R\$ 0,5200	R\$ 0,5200
11582	PARAFUSO N.12X25MM	SEINFRA	UN	1,00000000	R\$ 0,7800	R\$ 0,7800
TOTAL Material:						R\$ 1,3000
Mão de Obra		FORTE	UNID	COEFICIENTE	PREÇO UNITÁRIO	TOTAL
10042	AJUDANTE DE ELETRICISTA	SEINFRA	H	0,10000000	R\$ 19,1000	R\$ 1,9100
12312	ELETRICISTA	SEINFRA	H	0,10000000	R\$ 24,1500	R\$ 2,4150
TOTAL Mão de Obra:						R\$ 4,3250
VALOR:						5,63

11.12. C4762 CAIXA DE LIGAÇÃO PVC 4" X 2" (UN)

Material		FORTE	UNID	COEFICIENTE	PREÇO UNITÁRIO	TOTAL
16432	CAIXA DE EMBUTIR PVC - 4X2 RETANGULAR	SEINFRA	UN	1,00000000	R\$ 2,3600	R\$ 2,3600
TOTAL Material:						R\$ 2,3600



Mão de Obra	FORTE	UNID	COEFICIENTE	PREÇO UNITÁRIO	TOTAL	
10042	AJUDANTE DE ELETRICISTA	SEINFRA	H	0,15000000	R\$ 19,1000	R\$ 2,8650
12312	ELETRICISTA	SEINFRA	H	0,15000000	R\$ 24,1500	R\$ 3,6225
TOTAL Mão de Obra:					R\$ 6,4875	
VALOR:					8,95	

11.13. C1186 ELETRODUTO PVC ROSC. D= 25mm (3/4") (M)

Material	FORTE	UNID	COEFICIENTE	PREÇO UNITÁRIO	TOTAL	
11075	ELETRODUTO DE PVC RIGIDO 3/4"	SEINFRA	M	1,00000000	R\$ 4,5700	R\$ 4,5700
TOTAL Material:					R\$ 4,5700	

Mão de Obra	FORTE	UNID	COEFICIENTE	PREÇO UNITÁRIO	TOTAL	
10042	AJUDANTE DE ELETRICISTA	SEINFRA	H	0,17000000	R\$ 19,1000	R\$ 3,2470
12312	ELETRICISTA	SEINFRA	H	0,17000000	R\$ 24,1500	R\$ 4,1055
TOTAL Mão de Obra:					R\$ 7,3525	
VALOR:					11,92	

11.14. C1709 LUVA P/ELETRODUTO PVC ROSC. D= 25mm (3/4") (UN)

Material	FORTE	UNID	COEFICIENTE	PREÇO UNITÁRIO	TOTAL	
11409	LUVA DE PVC RIGIDO PARA ELETRODUTO 3/4"	SEINFRA	UN	1,00000000	R\$ 1,1900	R\$ 1,1900
TOTAL Material:					R\$ 1,1900	

Mão de Obra	FORTE	UNID	COEFICIENTE	PREÇO UNITÁRIO	TOTAL	
10042	AJUDANTE DE ELETRICISTA	SEINFRA	H	0,93000000	R\$ 19,1000	R\$ 0,5728
12312	ELETRICISTA	SEINFRA	H	0,93000000	R\$ 24,1500	R\$ 0,7245
TOTAL Mão de Obra:					R\$ 1,2973	
VALOR:					2,48	

11.15. C2054 PROJETO C/ LÂMPADA DE VAPOR DE MERCÚRIO 250W, C/FOTOCÉLULA (UN)

Material	FORTE	UNID	COEFICIENTE	PREÇO UNITÁRIO	TOTAL	
10501	CELULA FOTOELETRICA P/ LAMPADA 400W, C/ SUPORTE	SEINFRA	UN	1,00000000	R\$ 44,5300	R\$ 44,5300
11477	LAMPADA VAPOR DE MERCURIO 250W/220V	SEINFRA	UN	1,00000000	R\$ 42,7000	R\$ 42,7000
11738	PROJETO EXTERNO COM ANGULO ELEV REGULAVEL P/LAMPADA ATÉ 400W	SEINFRA	UN	1,00000000	R\$ 94,5000	R\$ 94,5000
11781	REATOR AFP P/ LAMP. V. MERCURIO 250 W	SEINFRA	UN	1,30000000	R\$ 107,8200	R\$ 167,8200
TOTAL Material:					R\$ 389,5500	

Mão de Obra	FORTE	UNID	COEFICIENTE	PREÇO UNITÁRIO	TOTAL	
10042	AJUDANTE DE ELETRICISTA	SEINFRA	H	2,00000000	R\$ 19,1000	R\$ 38,2000
12312	ELETRICISTA	SEINFRA	H	2,00000000	R\$ 24,1500	R\$ 48,3000
TOTAL Mão de Obra:					R\$ 86,5000	
VALOR:					376,15	

11.16. C1020 CURVA P/ELETRODUTO PVC ROSC. D= 25mm (3/4") (UN)

Material	FORTE	UNID	COEFICIENTE	PREÇO UNITÁRIO	TOTAL	
10957	CURVA DE PVC RIGIDO PARA ELETRODUTO DE 3/4"	SEINFRA	UN	1,00000000	R\$ 2,7300	R\$ 2,7300
TOTAL Material:					R\$ 2,7300	

Mão de Obra	FORTE	UNID	COEFICIENTE	PREÇO UNITÁRIO	TOTAL	
10042	AJUDANTE DE ELETRICISTA	SEINFRA	H	0,10000000	R\$ 19,1000	R\$ 1,9100
12312	ELETRICISTA	SEINFRA	H	0,10000000	R\$ 24,1500	R\$ 2,4150
TOTAL Mão de Obra:					R\$ 4,3250	
VALOR:					7,05	

11.17. C2298 TAMPA CEGA PLÁSTICA, SISTEMA "X" (UN)

Material	FORTE	UNID	COEFICIENTE	PREÇO UNITÁRIO	TOTAL	
11921	TAMPA CEGA PLASTICA, SISTEMA "X"	SEINFRA	UN	1,00000000	R\$ 7,6500	R\$ 7,6500



Mão de Obra		FLS	CE	FORTE	UNID	COEFICIENTE	PREÇO UNITÁRIO	TOTAL
10042	AJUDANTE DE ELETRICISTA			SEINFRA	H	0,15000000	R\$ 19,1000	R\$ 2,8850
12312	ELETRICISTA			SEINFRA	H	0,15000000	R\$ 24,1500	R\$ 3,6225
TOTAL Mão de Obra:								R\$ 6,4875
VALOR:								14,14

12.1. PMP 0101 - TEXTURA ACRÍLICA 2 DEMÃO EM PAREDES (M2)					
Valor adotado:	31,6700				
				Unid:	m2
Código	Descrição	Unidade	Coefficiente	Preço	Total
MAO DE OBRA					
10045	AJUDANTE DE PINTOR	H	0,4000000	19,1000	6,7080
12395	PINTOR	H	0,6000000	24,1600	12,4620
				TOTAL MAO DE OBRA	19,17
MATERIAIS					
12079	TEXTURA ACRÍLICA	KG	1,0200000	4,4700	7,7826
11856	SELADOR ACRÍLICO	L	0,3540000	7,1400	2,5276
				TOTAL MATERIAIS	10,31
				Total Simples	29,4802
				Encargos	INCLUSOS
				BDI	0
				TOTAL GERAL	29,48

12.2. C1207 EMASSAMENTO DE PAREDES EXTERNAS 2 DEMÃOS C/MASSA ACRÍLICA (M2)						
Material		FORTE	UNID	COEFICIENTE	PREÇO UNITÁRIO	TOTAL
11347	LIXA PARA MADEIRA/MASSA	SEINFRA	UN	0,50000000	R\$ 0,7000	R\$ 0,3500
11511	MASSA ACRÍLICA PARA PINTURA LATEX	SEINFRA	KG	0,70000000	R\$ 3,8100	R\$ 2,6670
TOTAL Material:						R\$ 3,0170
Mão de Obra		FORTE	UNID	COEFICIENTE	PREÇO UNITÁRIO	TOTAL
10045	AJUDANTE DE PINTOR	SEINFRA	H	0,25000000	R\$ 19,1000	R\$ 4,7750
12395	PINTOR	SEINFRA	H	0,35000000	R\$ 24,1500	R\$ 8,4525
TOTAL Mão de Obra:						R\$ 13,2275
VALOR:						16,25

12.3. C1616 LATEX TRÊS DEMÃOS EM PAREDES EXTERNAS S/MASSA (M2)						
Material		FORTE	UNID	COEFICIENTE	PREÇO UNITÁRIO	TOTAL
10035	AQUARRAS MINERAL	SEINFRA	L	0,05000000	R\$ 20,2900	R\$ 1,0145
11458	LIQUIDO PREPARADOR DE SUPERFICIES	SEINFRA	L	0,12000000	R\$ 12,7800	R\$ 1,5336
11347	LIXA PARA MADEIRA/MASSA	SEINFRA	UN	0,25000000	R\$ 0,7000	R\$ 0,1750
12097	TINTA LATEX ACRÍLICA	SEINFRA	L	0,24000000	R\$ 22,2000	R\$ 5,3280
TOTAL Material:						R\$ 8,0511
Mão de Obra		FORTE	UNID	COEFICIENTE	PREÇO UNITÁRIO	TOTAL
10045	AJUDANTE DE PINTOR	SEINFRA	H	0,40000000	R\$ 19,1000	R\$ 7,6400
12395	PINTOR	SEINFRA	H	0,53000000	R\$ 24,1600	R\$ 12,8030
TOTAL Mão de Obra:						R\$ 16,7230
VALOR:						27,77

12.4. C1280 ESMALTE DUAS DEMÃOS EM ESQUADRIAS DE MADEIRA (M2)

Material	FORTE	UNID	COEFICIENTE	PREÇO UNITÁRIO	TOTAL	
10035	AGUARRÁS MINERAL	SEINFRA	L	0,04000000	R\$ 20,2900	R\$ 9,8116
11100	ESMALTE SINTÉTICO	SEINFRA	L	0,16000000	R\$ 31,8900	R\$ 5,1068
11199	FUNDO BRANCO FOSCO NIVELADOR P/ MADEIRAS	SEINFRA	L	0,13000000	R\$ 16,1800	R\$ 2,1034
11347	LIXA PARA MADEIRA/MASSA	SEINFRA	UN	0,40000000	R\$ 0,7000	R\$ 0,2800
TOTAL Material:					R\$ 8,2998	

Mão de Obra	FORTE	UNID	COEFICIENTE	PREÇO UNITÁRIO	TOTAL	
10045	AJUDANTE DE PINTOR	SEINFRA	H	0,35000000	R\$ 19,1000	R\$ 9,6250
12395	PINTOR	SEINFRA	H	0,40000000	R\$ 24,1800	R\$ 9,6640
TOTAL Mão de Obra:					R\$ 19,2890	
VALOR:					24,84	



12.5. C2897 PINTURA COM SELADOR EM MADEIRA (M2)

Material	FORTE	UNID	COEFICIENTE	PREÇO UNITÁRIO	TOTAL	
11199	FUNDO BRANCO FOSCO NIVELADOR P/ MADEIRAS	SEINFRA	L	0,13000000	R\$ 16,1800	R\$ 2,1034
TOTAL Material:					R\$ 2,1034	

Mão de Obra	FORTE	UNID	COEFICIENTE	PREÇO UNITÁRIO	TOTAL	
12395	PINTOR	SEINFRA	H	0,25000000	R\$ 24,1800	R\$ 6,0450
TOTAL Mão de Obra:					R\$ 6,0450	
VALOR:					8,14	

12.6. C1206 EMASSAMENTO DE ESQUADRIAS DE MADEIRA P/TINTA ÓLEO OU ESMALTE 2 DEMÃOS (M2)

Material	FORTE	UNID	COEFICIENTE	PREÇO UNITÁRIO	TOTAL	
11347	LIXA PARA MADEIRA/MASSA	SEINFRA	UN	0,50000000	R\$ 0,7000	R\$ 0,3500
11512	MASSA CORRIDA A BASE DE ÓLEO	SEINFRA	KG	0,45000000	R\$ 7,2500	R\$ 3,2625
TOTAL Material:					R\$ 3,6125	

Mão de Obra	FORTE	UNID	COEFICIENTE	PREÇO UNITÁRIO	TOTAL	
10045	AJUDANTE DE PINTOR	SEINFRA	H	0,30000000	R\$ 19,1000	R\$ 5,7300
12395	PINTOR	SEINFRA	H	0,35000000	R\$ 24,1800	R\$ 8,4630
TOTAL Mão de Obra:					R\$ 14,1930	
VALOR:					17,80	

13.1. C4726 CERCA/GRADIL NYLOFOR H=2,03M, MALHA 5 x 20CM - FIO 5,00MM, COM FIXADORES DE POLIAMIDA EM POSTE 40 x 60 MM CRUMBAUOS EM BASE DE CONCRETO (EXCLUSIVO ESTA). REVESTIDOS EM POLIESTER POR PROCESSO DE PINTURA ELETROSTÁTICA (GRADIL E POSTE) NAS CORES

Material	FORTE	UNID	COEFICIENTE	PREÇO UNITÁRIO	TOTAL	
19048	FIXADOR POLIAMIDA PARA POSTE, NAS CORES VERDE OU BRANCA	SEINFRA	UN	2,40000000	R\$ 7,0300	R\$ 16,8720
19040	PAINEL NYLOFOR 2,03M x 2,5M (A X L) - MALHA 5 x 20 CM - FIO 5,00MM, REVESTIDO EM POLIESTER POR PROCESSO DE PINTURA ELETROSTÁTICA, NAS CORES VERDE OU BRANCA	SEINFRA	UN	0,40000000	R\$ 675,1500	R\$ 270,0600
19046	POSTE 40 x 60 MM, PINTURA ELETROSTÁTICA EM POLIESTER, NAS CORES VERDE OU BRANCA (H=2,50M - COM TAMPA) CHUMBADO	SEINFRA	UN	0,40000000	R\$ 119,5800	R\$ 47,8240
19040	SERVIÇO - COLOCAÇÃO E MONTAGEM DE CERCA/GRADIL NYLOFOR	SEINFRA	M2	2,03000000	R\$ 21,1900	R\$ 42,8336
TOTAL Material:					R\$ 377,5896	
VALOR:					377,69	

14.1. C1628 LIMPEZA GERAL (M2)

Mão de Obra	FORTE	UNID	COEFICIENTE	PREÇO UNITÁRIO	TOTAL	
12543	SERVENTE	SEINFRA	H	0,70000000	R\$ 18,4500	R\$ 12,9220
TOTAL Mão de Obra:					R\$ 12,9220	
VALOR:					12,92	

OTAVIO ROCHA JUNIOR
ENR CIVIL
CREA CE 12731-0



PREFEITURA MUNICIPAL DE
PARAIPABA
CE

COMPOSIÇÃO DE BDI

OBRA: REFORMA E AMPLIAÇÃO EM SALAS CANTINA BANHEIROS FACHADA E CIRCULAÇÃO DA EMEIF PAUL

LOCAL: SETOR GH - PARAIPABA - CE

DATA: 09/2025		BDI DE SERVIÇOS: 25,79	
Grupo	A	Despesas indiretas	
	A.1	Administração central (especificar cada item e %)	4,00%
	A.2	Garantia (especificar cada item e %)	0,80%
	A.3	Outros (especificar cada item e %)	1,04%
		Total do grupo A	5,84%
Grupo	B	Bonificação	
	B.1	Lucro	6,16%
		Total do grupo B	6,16%
Grupo	C	Impostos	
	C.1	PIS	0,65%
	C.2	COFINS	3,00%
	C.3	IR	1,50%
	C.4	ISS	5,00%
		Total do grupo C	10,15%
Grupo	D	Despesas Financeiras (F)	
		Despesas Financeiras (F)	0,59%
		Total do grupo D	0,59%

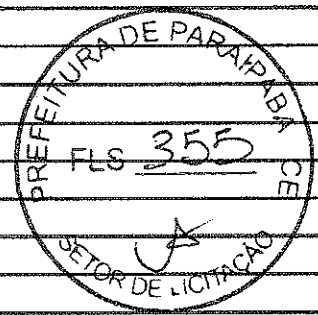

Fórmula para o cálculo do B.D.I. (benefícios e despesas indiretas)

$$BDI = BDI (\%) = \frac{(1+A) \times (1+F) \times (1+B) \times (1+R) - 1}{(1-I)} \times 100$$

25,79%

VALORES DO BDI POR TIPO DE OBRA

TIPOS DE OBRA	1º Quartil	Medio	3º Quartil
CONSTRUÇÃO DE EDIFÍCIOS	20,34%	22,12%	25,00%
CONSTRUÇÃO DE RODOVIAS E FERROVIAS	19,60%	20,97%	24,23%
CONSTRUÇÃO DE REDES DE ABASTECIMENTO DE ÁGUA, COLETA DE ESGOTO E CONSTRUÇÕES CORRELATAS	20,76%	24,18%	26,44%
CONSTRUÇÃO E MANUTENÇÃO DE ESTAÇÕES E REDES DE DISTRIBUIÇÃO DE ENERGIA ELÉTRICA	24,00%	25,84%	27,86%
OBRAS PORTUARIAS, MARITIMAS E FLUVIAIS	22,80%	27,48%	30,95%

BDI PARA ITENS DE MERO FORNECIMENTO DE MATERIAIS E EQUIPAMENTOS	1º QUARTIL	MEDIO	3º QUARTIL
	11,10%	14,02%	16,80%

OTAVIO RODRIGUES LIMA NETO
ENG. CIVIL
CREA - CE 12731-D



ENCARGOS SOCIAIS



OBRA: REFORMA E AMPLIAÇÃO EM SALAS CANTINA BANHEIROS FACHADA E CIRCULAÇÃO DA EMEIF PAULO SILVA DOS SANTOS

LOCAL: SETOR GH - PARAIPABA - CE

DATA: 09/2025

ENCARGOS SOCIAIS - HORISTAS E MENSALISTAS - TABELA SEINFRA 028.1 (DESONERADA) E 028 (ONERADA)

CÓDIGO	DESCRIÇÃO	TABELA 028.1		TABELA 028	
		HORISTAS %	MENSALISTAS %	HORISTAS %	MENSALISTAS %
A	ENCARGOS SOCIAIS BÁSICOS	16,80	16,80	36,80	36,80
A1	INSS	0,00	0,00	20,00	20,00
A2	SESI	1,50	1,50	1,50	1,50
A3	SENAI	1,00	1,00	1,00	1,00
A4	INCRA	0,20	0,20	0,20	0,20
A5	SEBRAE	0,60	0,60	0,60	0,60
A6	SALÁRIO EDUCAÇÃO	2,50	2,50	2,50	2,50
A7	SEGURO DE ACIDENTES	3,00	3,00	3,00	3,00
A8	FGTS	8,00	8,00	8,00	8,00
B	ENCARGOS SOCIAIS C/ INCIDÊNCIA DE A	48,36	19,04	48,36	19,04
B1	DESCANSO SEMANAL REMUNERADO	17,85	0,00	17,85	0,00
B2	FERIADOS	3,71	0,00	3,71	0,00
B3	AUXÍLIO ENFERMIDADE	0,87	0,66	0,87	0,66
B4	13º SALÁRIO	11,03	8,33	11,03	8,33
B5	LICENÇA PATERNIDADE	0,07	0,03	0,07	0,03
B6	FALTAS JUSTIFICADAS	0,74	0,56	0,74	0,56
B7	DIAS DE CHUVAS	1,59	0,00	1,59	0,00
B8	AUXÍLIO ACIDENTE DE TRABALHO	0,11	0,08	0,11	0,08
B9	FÉRIAS GOZADAS	12,35	9,33	12,35	9,33
B10	SALÁRIO MATERNIDADE	0,04	0,03	0,04	0,03
C	ENCARGOS SOCIAIS S/ INCIDÊNCIA DE A	10,70	8,09	10,70	8,09
C1	AVISO PRÉVIO INDENIZADO	5,52	4,17	5,52	4,17
C2	AVISO PRÉVIO TRABALHADO	0,13	0,10	0,13	0,10
C3	FÉRIAS INDENIZADAS	1,72	1,30	1,72	1,30
C4	DEPOSITO DE RECISÃO S/ JUSTA CAUSA	2,87	2,17	2,87	2,17
C5	INDENIZAÇÃO ADICIONAL	0,46	0,35	0,46	0,35
D	REINCIDÊNCIAS DE UM GRUPO SOBRE O OUTRO	8,58	3,55	18,29	7,38
D1	REINCIDÊNCIA DE GRUPO A SOBRE GRUPO B	8,12	3,20	17,80	7,01
D2	REINCIDÊNCIA DE GRUPO A SOBRE AVISO PRÉVIO TRABALHADO E REINCIDÊNCIA DO FGTS SOBRE AVISO PRÉVIO INDENIZADO	0,46	0,35	0,49	0,37
	TOTAL (A+B+C+D)	84,44	47,48	114,15	71,31

OTÁVIO RODRIGUES LIMA NETO
 ENG CIVIL
 CREA CE 12731-D

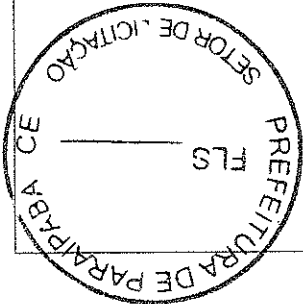

RUA JOSÉ CARLOS SILVA GOMES

RUA SÃO JUDAS

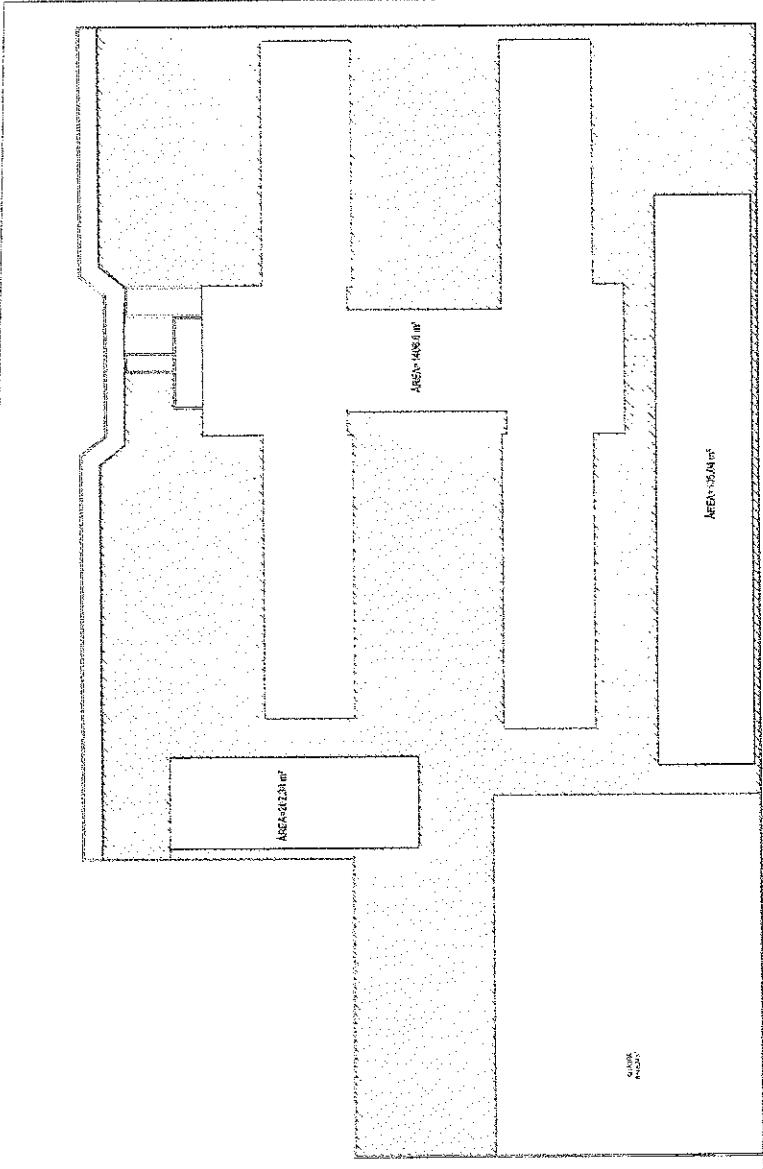

OLIVIO RODRIGUES LISBANEIRO
ENGR. CIVIL
CREA CE 12731-D

01 SITUACAO
ESCALA 1/300

Projeto:	REFORMA E AMPLIACAO ESCOLA EMEF PAULA SILVA DOS SANTOS
Cidade:	PREFEITURA MUNICIPAL DE PARAPABA
Numero:	5120000 2023
Contrato:	ESCALA: 1/300
Plano de Situação:	01/110

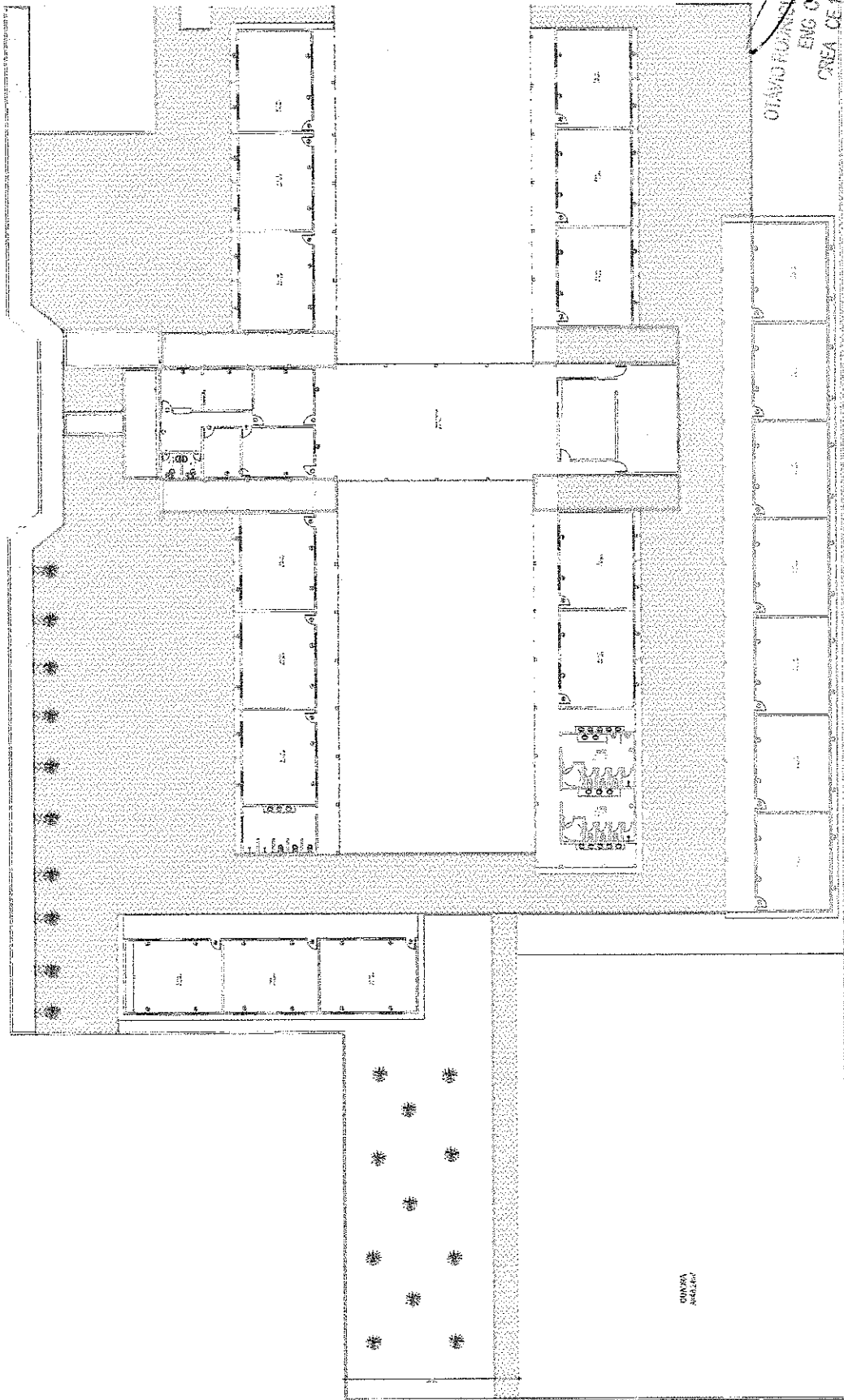

OTAVIO FLORES LESLEMA NETO
 ENG. CIVIL
 CREA CE 12710

01 CONSTRUIR / DEMOLIR
 ESCALA 1/100

Projeto	REFORMA E AMPLIAÇÃO ESCOLA EMEF PAULA SILVA DOS SANTOS
Cliente	PREFEITURA MUNICIPAL DE PARAÍPABA
Projeto	SEGUNDA ETAPA
Conteúdo:	PLANTA CONSTRUIR E DEMOLIR
Proprietário	ESCALA 1/100
Projeto	02/10



LEGENDA

	CONSTRUIR
	DEMOLIR
	EXISTENTE

ONIXA
 ANDRETTI

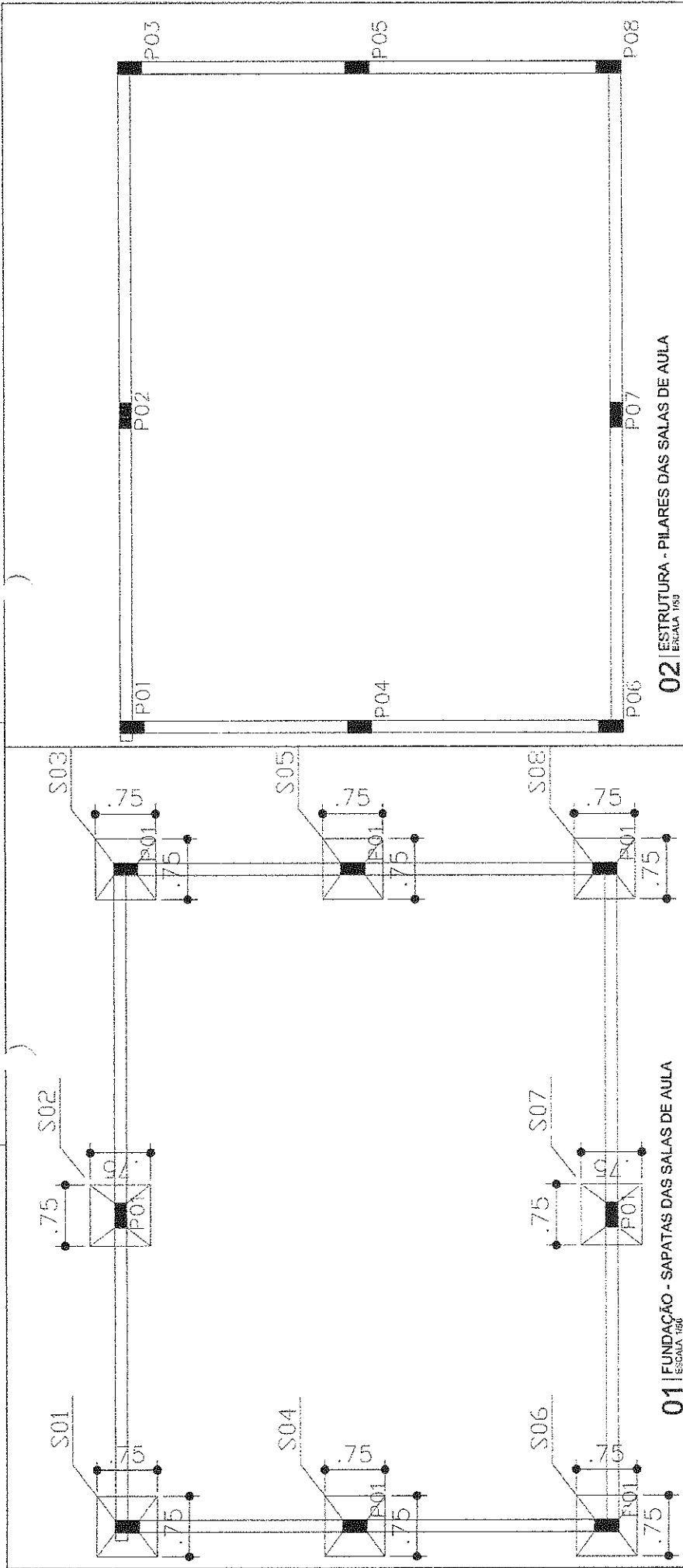

STAVO TORRIGLIAES LAMARCAO
Eng. Civil
CREA DE 12731-D

PREFEITURA DE PARAIPABA CE

FLS 361

LA

SETOR DE LICITAÇÃO

<p>Projeto: REFORMA E AMPLIAÇÃO ESCOLA EMERIL PAULA SILVA DOS SANTOS</p> <p>Cliente: PREFEITURA MUNICIPAL DE PARAIPABA</p> <p>Execução: SECUNDA ETAPA</p> <p>Conteúdo: FUNDAÇÃO DOS SAPATAS - SALAS DE AULA ESTRUTURA DOS PILARES - SALAS DE AULA DETALHE PILARES / SAPATAS</p>	<p>Data: 25 SETEMBRO 2015</p> <p>Projeto: 05/10</p> <p>ESCALA: 1:50 ESCALA: 1:51 SEM ESCALA</p>
---	---

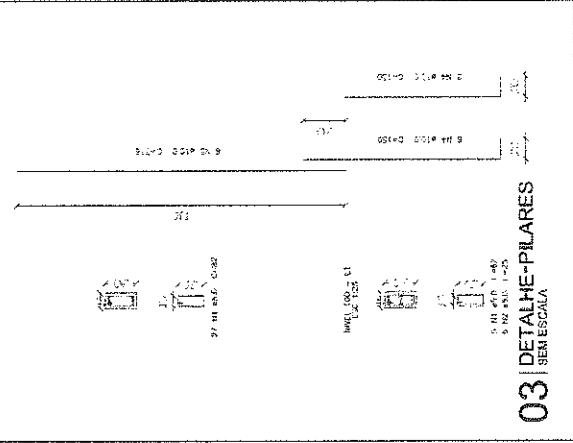
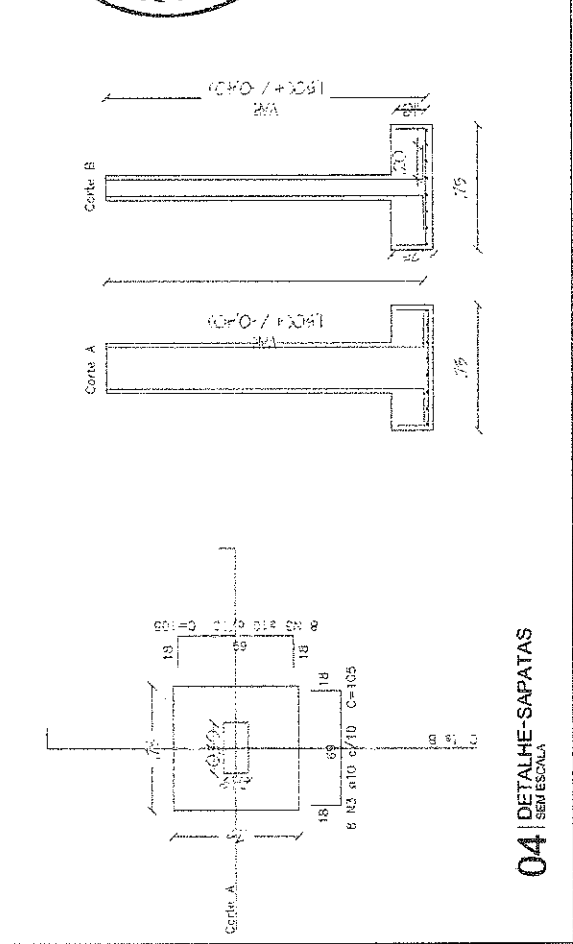

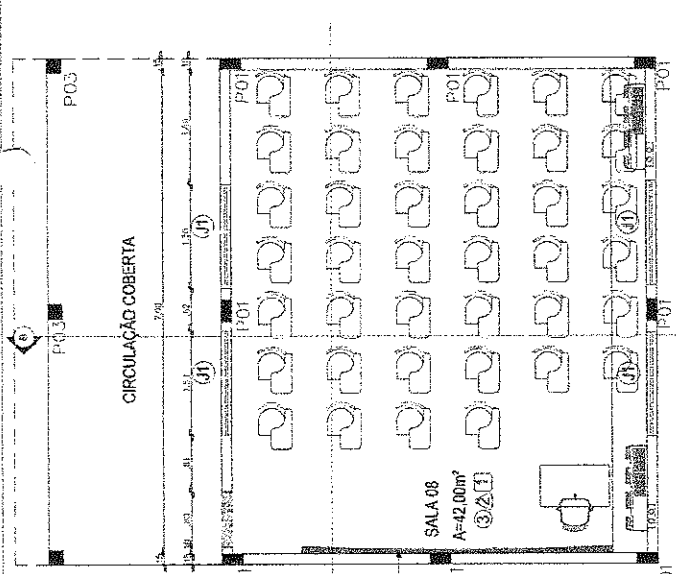

01 PLANTA BAIXA - LAYOUT
ESCALA 1/75

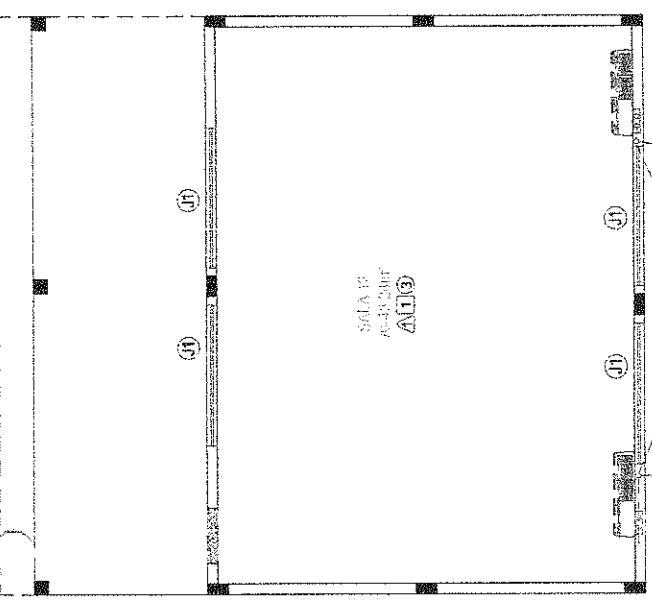

03 LOCAÇÃO DAS MÁQUINAS
ESCALA 1/75

032 DR-1
032 DR-2

DR-1 e DR-2
MÓDULO DE MÁQUINAS
ENG. CIVIL
ÁREA CE 12731-D

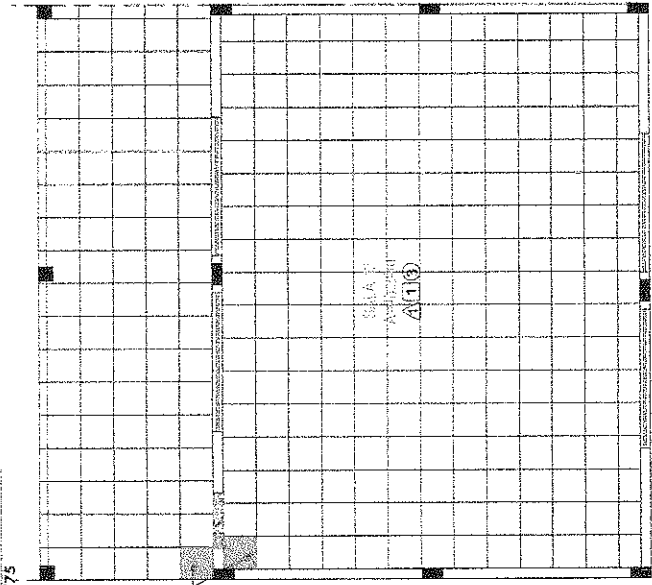
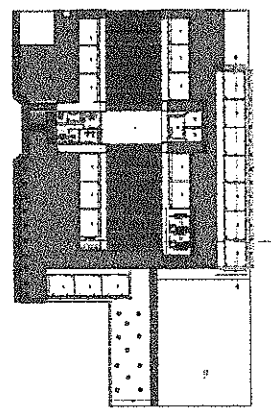

02 PAGINAÇÃO DE PISO
ESCALA 1/75



Projeto: REFORMA E AMPLIAÇÃO ESCOLA EMERIF PAULA SILVA DOS SANTOS	
Orgão: PREFEITURA MUNICIPAL DE PARAPABA	
Execução: ESCOLA ETAPA	Orç: 1578610315
Compras: PLANTAS	Pré-proj: 06/10
PAGINAÇÃO DE PISO	ESCALA: 1/75
COBERTA	ESCALA: 1/75
Assinatura: _____	