

TÉRREO

Área: 212,47m²
Esc: 1/50

- REGULARIZAR, LIXAR E PINTAR PAREDES INTERNAS;
- DEMOLIR FORRO EXISTENTE;
- EXECUTAR FORRO EM PVC EM TODOS OS AMBIENTES, INCLUSIVE ARQUIVO, DML E COPA;
- EXECUTAR PISO DE CONCRETO, NOS AMBIENTES INDICADOS, PARA NIVELAMENTO COM O RESTANTE DA EDIFICAÇÃO;
- SUBSTITUIR PEÇAS DE REVESTIMENTO CERÂMICO DA SALA DE ATENDIMENTO E DE TERAPIA OCUPACIONAL QUE ESTIVEREM DANIFICADAS OU OCAS.

NOTAS

- OS DETALHAMENTOS E ESPECIFICAÇÕES DEVERÃO RESPEITAR INTEGRALMENTE O PROJETO EXECUTIVO PARA EXECUÇÃO DA OBRA;
- O FORNECIMENTO E INSTALAÇÃO DOS DISPENSERES DE PAPEL, DISPENSERES DE SABONETE, PAPELEIRA E LIXEIRAS, SÃO DE RESPONSABILIDADES DA CONSTRUTORA, DEVENDO A AQUISIÇÃO OCORRER CONFORME ESPECIFICAÇÃO.
- TODAS AS DIMENSÕES ESTÃO EM CENTÍMETROS;
- AS COTAS REFEREM-SE ÀS DIMENSÕES ACABADAS, SALVO QUANDO INDICADAS O CONTRÁRIO. AS COTAS PREVALECEM SOBRE OS DESENHOS;
- CONFERIR DIMENSÕES NO LOCAL;
- O PROJETO PODERÁ SOFRER ALTERAÇÕES PARA ATENDER NECESSIDADES TÉCNICAS NO MOMENTO DA COMPATIBILIZAÇÃO COM OS PROJETOS DE OUTRAS DISCIPLINAS E NA APROVAÇÃO JUNTO AOS ÓRGÃOS PÚBLICOS;
- CONFORME NBR9050:2015, OS SANITÁRIOS ACESSÍVEIS DEVEM POSSUIR ENTRADA INDEPENDENTE, DE MODO A POSSIBILITAR QUE A PESSOA COM DEFICIÊNCIA POSSA UTILIZAR A INSTALAÇÃO SANITÁRIA ACOMPANHADA DE UMA PESSOA DO SEXO OPOSTO.
- CONFORME NBR9050:2015, OS SANITÁRIOS DEVEM ATENDER ÀS CONDIÇÕES DE USO COMUM, SENDO UM DELES COM A INSTALAÇÃO DE BARRAS DE APOIO PARA USO DE PESSOAS COM MOBILIDADE REDUZIDA.
- PARA OS SANITÁRIOS PNES, DEVERÃO SER PREVISTOS QUEBRA-CHAVES JUNTO ÀS PORTAS PARA FACILITAR RESGATE EM CASO DE QUEDA. PREVER ALARME DE EMERGÊNCIA AUDIOVISUAL;
- CONSIDERAR NO PROJETO EXECUTIVO A INSTALAÇÃO DE COMUNICAÇÃO VISUAL INTERNA (SINALIZAÇÃO PARA PORTAS, SINALIZAÇÃO PARA COLUNAS E QUINAS, SINALIZAÇÃO AÉREA), CONFORME ESPECIFICAÇÕES EM PROJETO.



NATUREZA DA OBRA		PROJETO BÁSICO	
LOCAL	AV. MANOEL ROQUE CENTRO	REFERÊNCIA	PLANTA
RESPONSÁVEL TÉCNICO	ROBERTO FELIPE GUGELMIN CAU/SC A15184-0	GRATIFICAÇÃO	ROBERTO
DATA	18/12/2025	ÁREA	212,47 m ²
ESCALA	INDICADA	PRANCHA	01 01-07

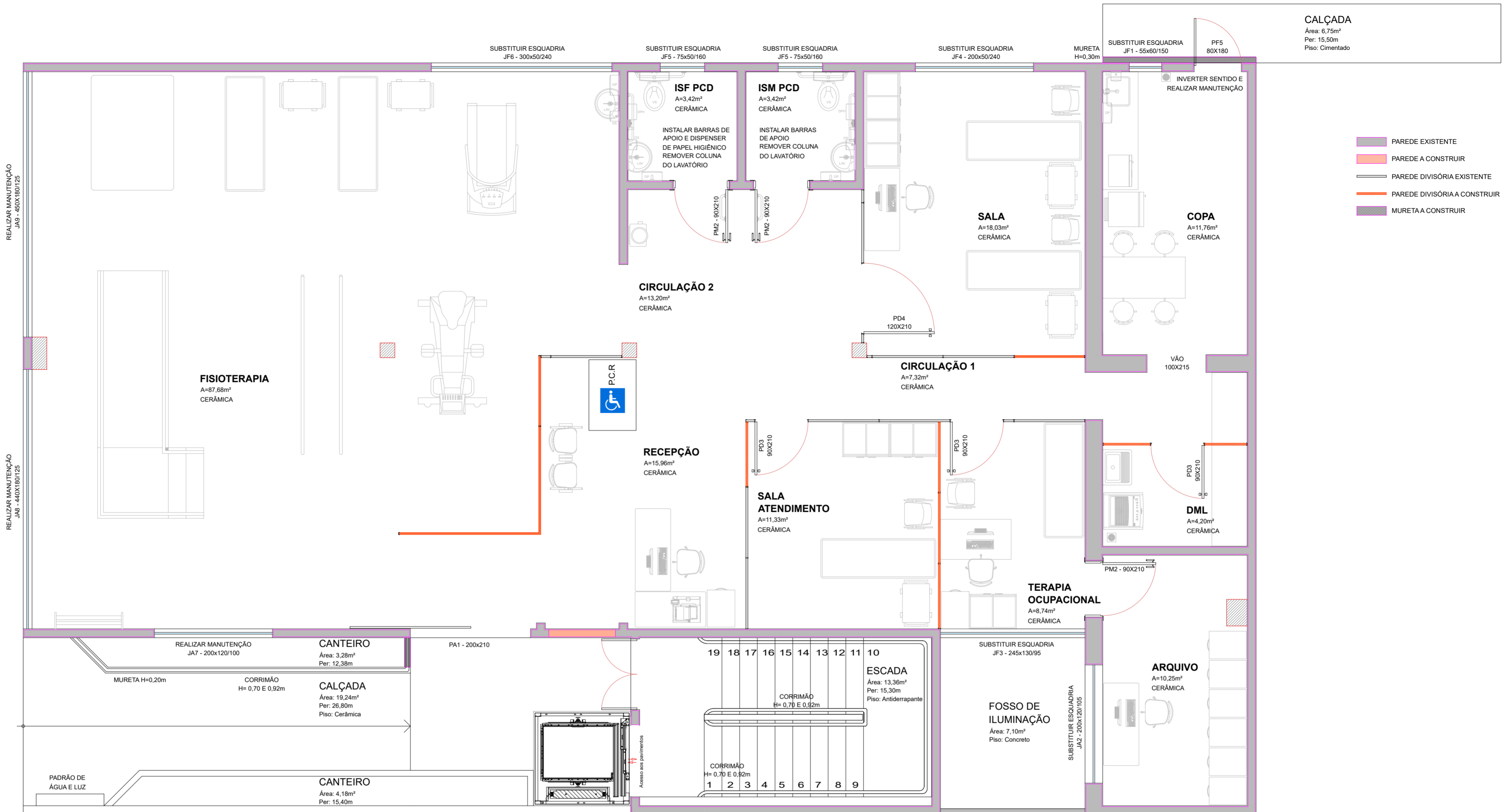

TÉRREO
 Área: 212,47m²
 Esc: 1/50

TABELA DE ESQUADRIAS

PORTAS

CÓDIGO	DIMENSÃO (cm)	ÁREA (m²)	MATERIAL	TIPO	QUANTIDADE	COR	Nº FOLHAS	SOLEIRA	OBSERVAÇÕES
PA1	200x210	4,20	ALUMÍNIO	CORRER	01	A DEFINIR	02	PORCELANATO	EXTERNA
PM2	90x210	1,89	MADEIRA	GIRO	03	A DEFINIR	01	PORCELANATO	EXISTENTE
PD3	90x210	1,89	DIVISÓRIA	GIRO	03	A DEFINIR	01	PORCELANATO	DIVISÓRIA
PD4	120x210	2,52	DIVISÓRIA	GIRO	01	A DEFINIR	01	PORCELANATO	EXISTENTE
PF5	80x180	1,44	FERRO	GIRO	01	A DEFINIR	01	PORCELANATO	REALIZAR MANUTENÇÃO

JANELAS

CÓDIGO	DIMENSÃO (cm)	ÁREA (m²)	MATERIAL	TIPO	QUANTIDADE	VIDRO	Nº FOLHAS	PEITORIL	OBSERVAÇÕES
JF1	55x60/150	0,33	ALUMÍNIO	BASCULANTE	01	INCOLOR	01	-	SUBSTITUIR EXISTENTE
JA2	200x120/105	2,40	ALUMÍNIO	BASCULANTE	01	INCOLOR	03	-	SUBSTITUIR EXISTENTE
JF3	245x130/95	3,19	ALUMÍNIO	BASCULANTE	01	INCOLOR	03	-	SUBSTITUIR EXISTENTE
JF4	200x50/240	1,00	ALUMÍNIO	BASCULANTE	01	INCOLOR	02	-	SUBSTITUIR EXISTENTE
JF5	75x50/160	0,38	ALUMÍNIO	BASCULANTE	02	INCOLOR	01	-	SUBSTITUIR EXISTENTE
JF6	300x50/240	1,50	ALUMÍNIO	BASCULANTE	01	INCOLOR	03	-	SUBSTITUIR EXISTENTE
JA7	200x120/100	2,40	ALUMÍNIO	BASCULANTE	01	INCOLOR	03	-	REALIZAR MANUTENÇÃO
JA8	440x180/125	7,92	ALUMÍNIO	BASCULANTE	01	INCOLOR	07	-	REALIZAR MANUTENÇÃO
JA9	450x180/125	8,10	ALUMÍNIO	BASCULANTE	01	INCOLOR	07	-	REALIZAR MANUTENÇÃO

VIDEIRA
PREFEITURA
 SECRETARIA DE PLANEJAMENTO
 AV. MANOEL ROQUE, 188 - ALVORADA
 FONE: (49) 3566-9051/3566-9050/3566-9058

NATUREZA DA OBRA

LOCAL: AV. MANOEL ROQUE CENTRO

PROJETO: PROJETO BÁSICO

RESPONSÁVEL TÉCNICO: ROBERTO FELIPE GUGELMIN CAU/SC A15184-0

REFERÊNCIA: LAYOUT

PRANCHA: 02

DATA: 18/12/2025

ESCALA: INDICADA

GRAFIÇÃO: ROBERTO

ÁREA: 212,47 m²

02-07

ESTE DOCUMENTO FOI ASSINADO EM: 20/03/2025 08:21 -03:00 -03
PARA CONFERENCIA DO SEU CONTEUDO ACESSAR: https://c.pfm.com.br/pdf/2025/03/11/9e3b

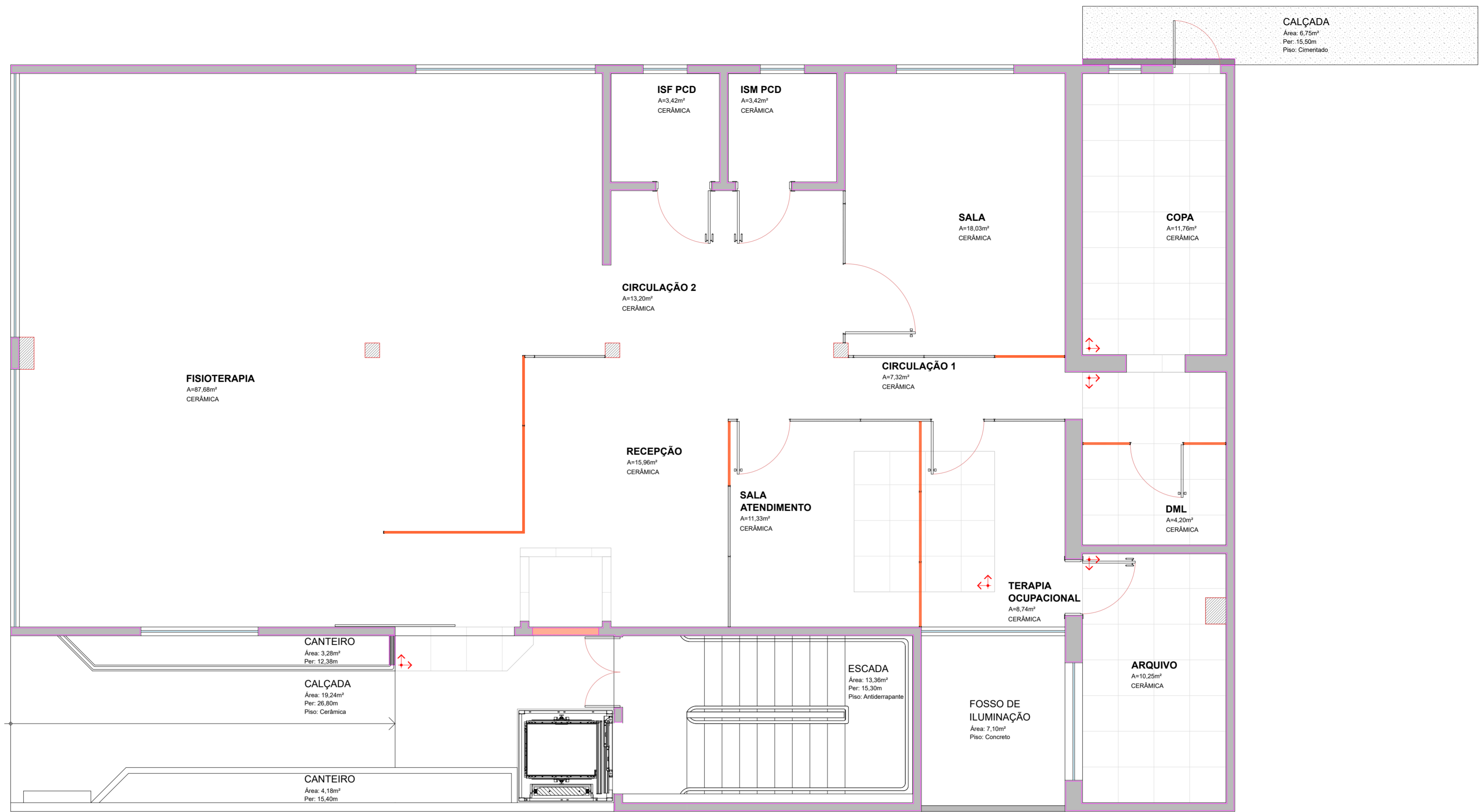

TÉRREO
Área: 212,47m²
Esc: 1/50

 **VIDEIRA**
PREFEITURA
SECRETARIA DE PLANEJAMENTO
AV. MANOEL ROQUE, 188 - ALVORADA
FONE: (49) 3566-9051/3566-9050/3566-9058

NATUREZA DA OBRA			
LOCAL	AV. MANOEL ROQUE CENTRO	PROJETO	PROJETO BÁSICO
RESPONSÁVEL TÉCNICO	ROBERTO FELIPE GUGELMIN CAU/SC A15184-0	REFERÊNCIA	PAGINAÇÃO DE PISO
DATA	18/12/2025	ESCALA	INDICADA
GRATIFICAÇÃO	ROBERTO	ÁREA	212,47 m ²
PRANCHA		03 03-07	

CALÇADA
 Área: 6,75m²
 Per: 15,50m
 Piso: Cimentado

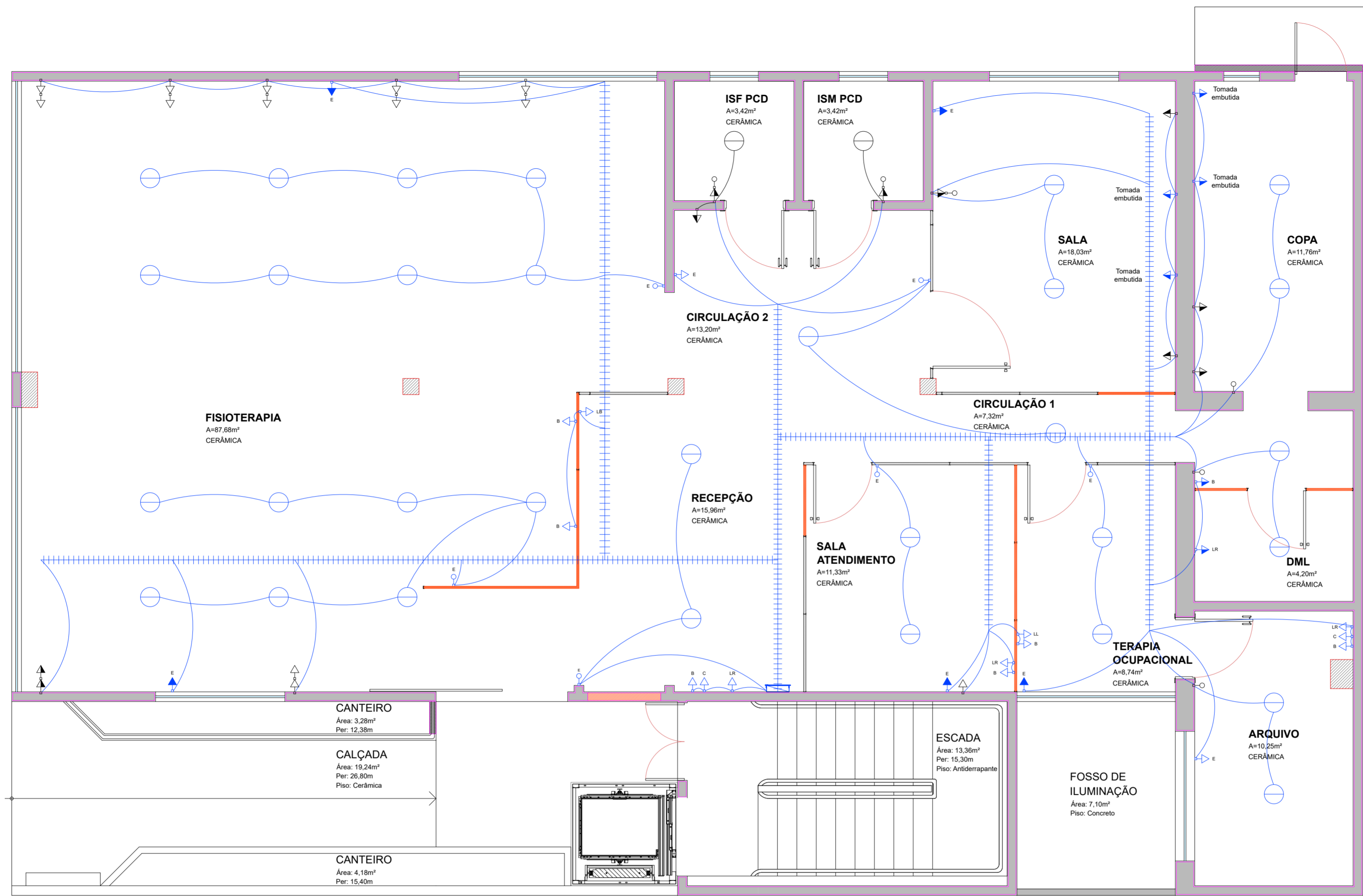

TÉRREO
 Área: 212,47m²
 Esc: 1/50

1. VERIFICAR FUNCIONAMENTO E SEGURANÇA DOS INTERRUPTORES E TOMADAS EMBUTIDOS EXISTENTES;
2. REMOVER INSTALAÇÕES DE SOBREPOR EXISTENTES;
3. NOVOS PONTOS DE INTERRUPTORES E TOMADAS SERÃO EXECUTADOS COM ELETRODUTO RÍGIDO SOLDÁVEL E CONDULETES, EXCETO ONDE INDICADO.

LEGENDA ELÉTRICO:

SÍMBOLO	DESCRIÇÃO
1	INTERRUPTOR EMBUTIDO EXISTENTE
2	TOMADA BAIXA EMBUTIDA EXISTENTE
3	TOMADA MÉDIA EMBUTIDA EXISTENTE
4	LUMINÁRIA EXISTENTE
5	INTERRUPTOR DE SOBREPOR
6	TOMADA BAIXA DE SOBREPOR
7	TOMADA MÉDIA DE SOBREPOR
8	TOMADA ALTA DE SOBREPOR
9	LUMINÁRIA
10	CAIXA DE DISTRIBUIÇÃO

VIDEIRA

PREFEITURA

SECRETARIA DE PLANEJAMENTO
 AV. MANOEL ROQUE, 188 - ALVORADA
 FONE: (49) 3566-9051/3566-9050/3566-9058

NATUREZA DA OBRA	
LOCAL AV. MANOEL ROQUE CENTRO	PROJETO PROJETO BÁSICO
RESPONSÁVEL TÉCNICO ROBERTO FELIPE GUGELMIN CAU/SC A15184-0	REFERÊNCIA ELÉTRICA
DATA 18/12/2025	ESCALA INDICADA
GRATIFICAÇÃO ROBERTO	ÁREA 212,47 m²
PRANCHA <h1 style="font-size: 4em;">04</h1> 04-07	

ESTE DOCUMENTO FOI ASSINADO EM: 20/03/2025 08:21 -03:00 -03
 PARA CONFERENCIA DO SEU CONTEUDO ACESSAR: https://c.pim.com.br/pdf/2025/11/08/96

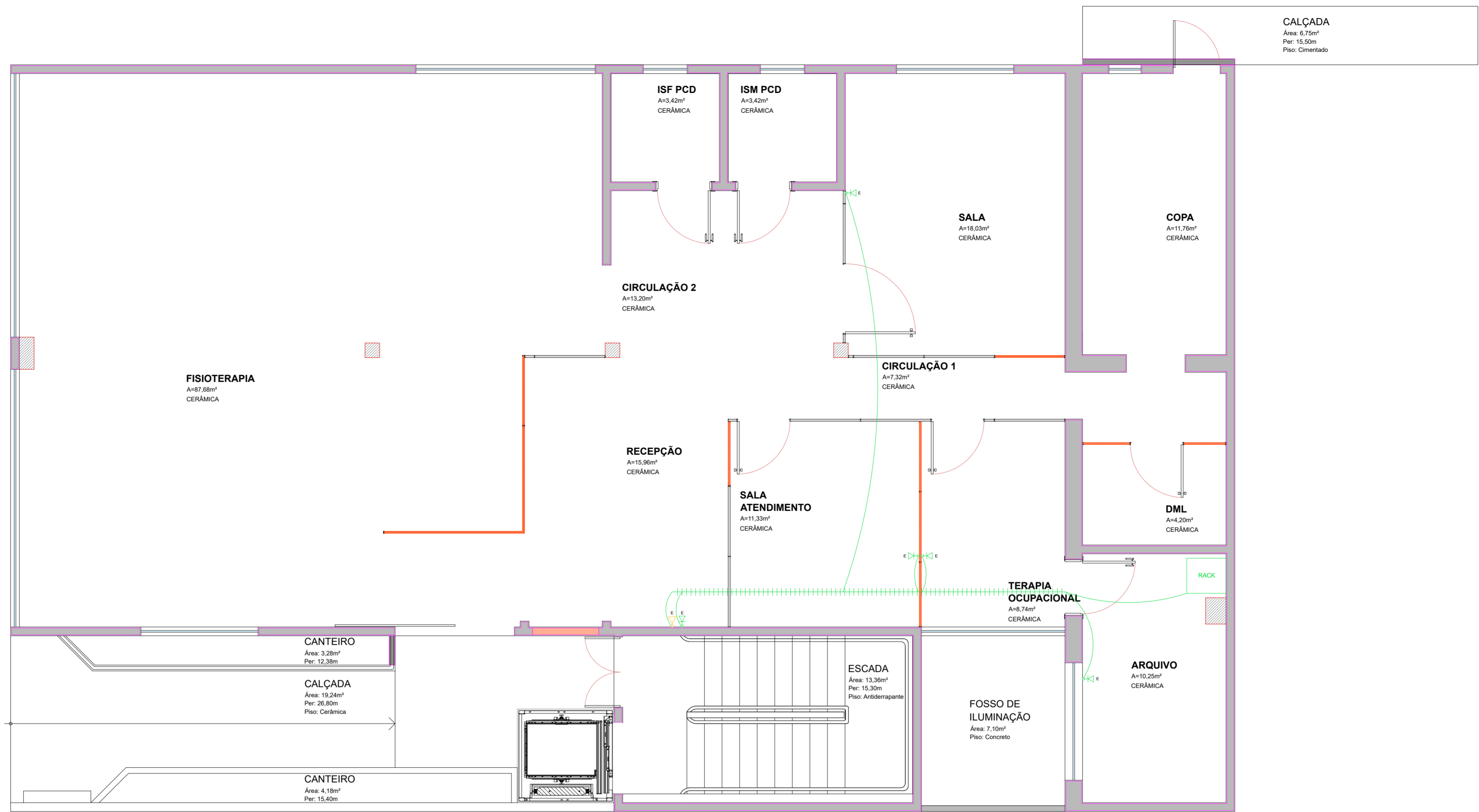

TÉRREO
 Área: 212,47m²
 Esc: 1/50

VIDEIRA

PREFEITURA

SECRETARIA DE PLANEJAMENTO
 AV. MANOEL ROQUE, 188 - ALVORADA
 FONE: (49) 3566-9051/3566-9050/3566-9058

NATUREZA DA OBRA	
LOCAL AV. MANOEL ROQUE CENTRO	PROJETO PROJETO BÁSICO
RESPONSÁVEL TÉCNICO ROBERTO FELIPE GUGELMIN <small>CAU/SC A15184-0</small>	REFERÊNCIA CABEAMENTO ESTRUTURADO
DATA 18/12/2025	ESCALA INDICADA
GRAFICAÇÃO ROBERTO	ÁREA 212,47 m ²
PRANCHA 05 05-07	

LEGENDA LÓGICA:		
	SIMBOLO	DESCRIÇÃO
1		TOMADA - RJ45
2		TOMADA TELEFONE - RJ45
3		RACK

1. REVISAR SISTEMA DE ALARME EXISTENTE.

ESTE DOCUMENTO FOI ASSINADO EM: 20/03/2025 08:21 - 03:00 - 03
 PARA CONFERÊNCIA DO SEU CONTEÚDO ACESSAR: https://c.ppm.com.br/pdf/2025/03/11/0303

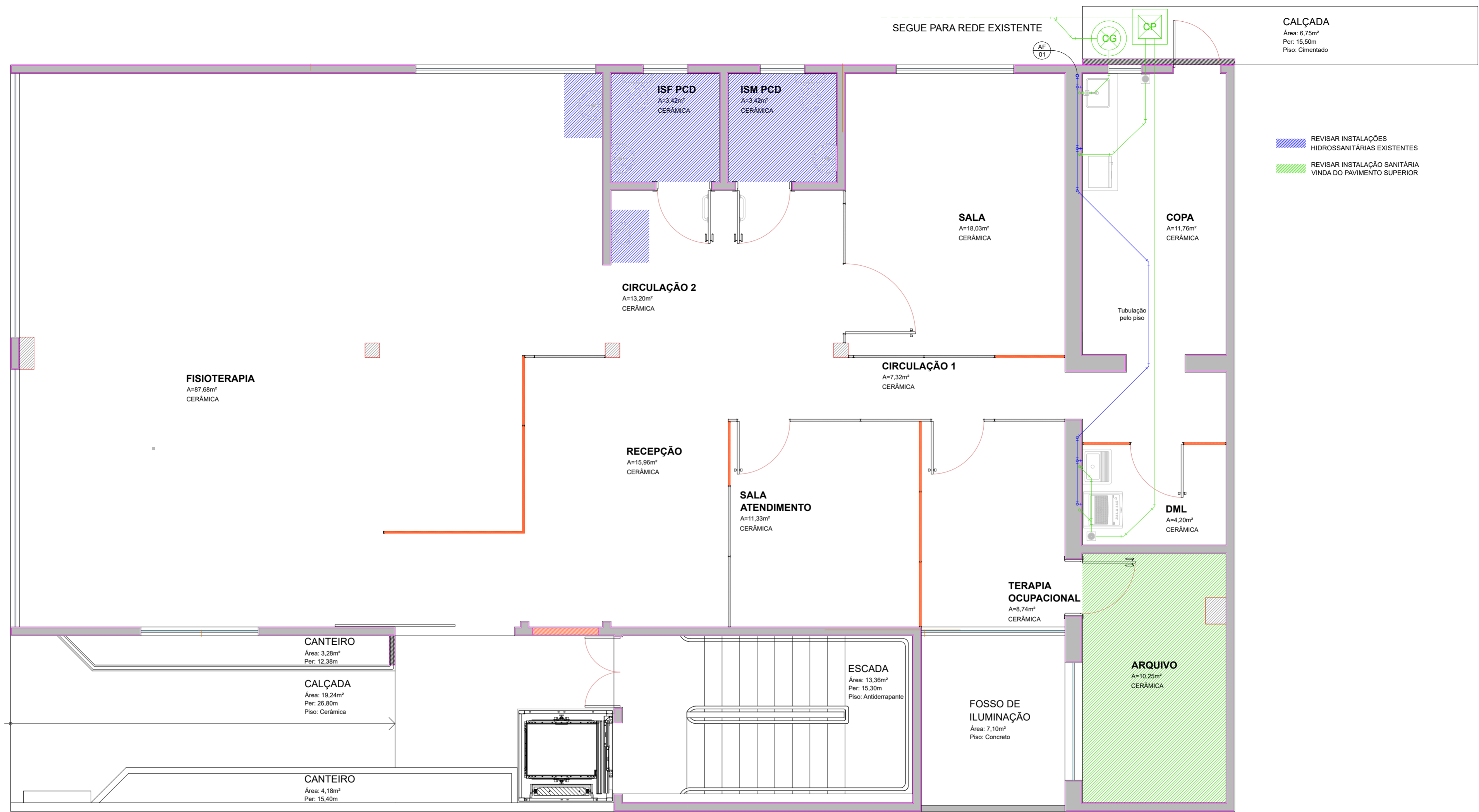

TÉRREO
 Área: 212,47m²
 Esc: 1/50

1. REVISAR INSTALAÇÕES HIDROSSANITÁRIAS DOS BANHEIROS;
2. VERIFICAR PONTOS DE ÁGUA E ESGOTO PARA INSTALAÇÃO DE LAVATÓRIO DA FISIOTERAPIA;
3. ADEQUAR TUBULAÇÃO DE ABASTECIMENTO DO FILTRO DE ÁGUA;
4. REVISAR TUBULAÇÃO SANITÁRIA NO TETO DO ARQUIVO;
5. TODAS AS INSTALAÇÕES HIDROSSANITÁRIAS SERÃO EMBUTIDAS;
6. EXECUTAR LIGAÇÃO DAS NOVAS TUBULAÇÕES SANITÁRIAS À REDE DE TRATAMENTO DE ESGOTO DO CONSELHO TUTELAR.

INCLINAÇÃO PARA TUBOS Ø 100mm = 1%
 INCLINAÇÃO PARA TUBOS Ø 75mm = 1%
 INCLINAÇÃO PARA TUBOS Ø 50mm = 2%

Legenda de condutos	
Água fria	
Legenda de condutos - SANITÁRIO	
Esgoto	
Ventilação	
Dreno Ar Condicionado	

VIDEIRA

PREFEITURA

SECRETARIA DE PLANEJAMENTO
AV. MANOEL ROQUE, 188 - ALVORADA
FONE: (49) 3566-9051/3566-9050/3566-9058

NATUREZA DA OBRA			
LOCAL	AV. MANOEL ROQUE CENTRO	PROJETO	PROJETO BÁSICO
RESPONSÁVEL TÉCNICO	ROBERTO FELIPE GUGELMIN <small>CAU/SC A15184-0</small>	REFERÊNCIA	HIDROSSANITÁRIO
DATA	18/12/2025	ESCALA	INDICADA
GRATIFICAÇÃO	ROBERTO	ÁREA	212,47 m ²
			06
			06-07

ESTE DOCUMENTO FOI ASSINADO EM: 20/03/2025 08:21:03:00 -03
 PARA CONFERENCIA DO SEU CONTEUDO ACESSAR: https://s3.amazonaws.com/brp4d/2025/11/08/03

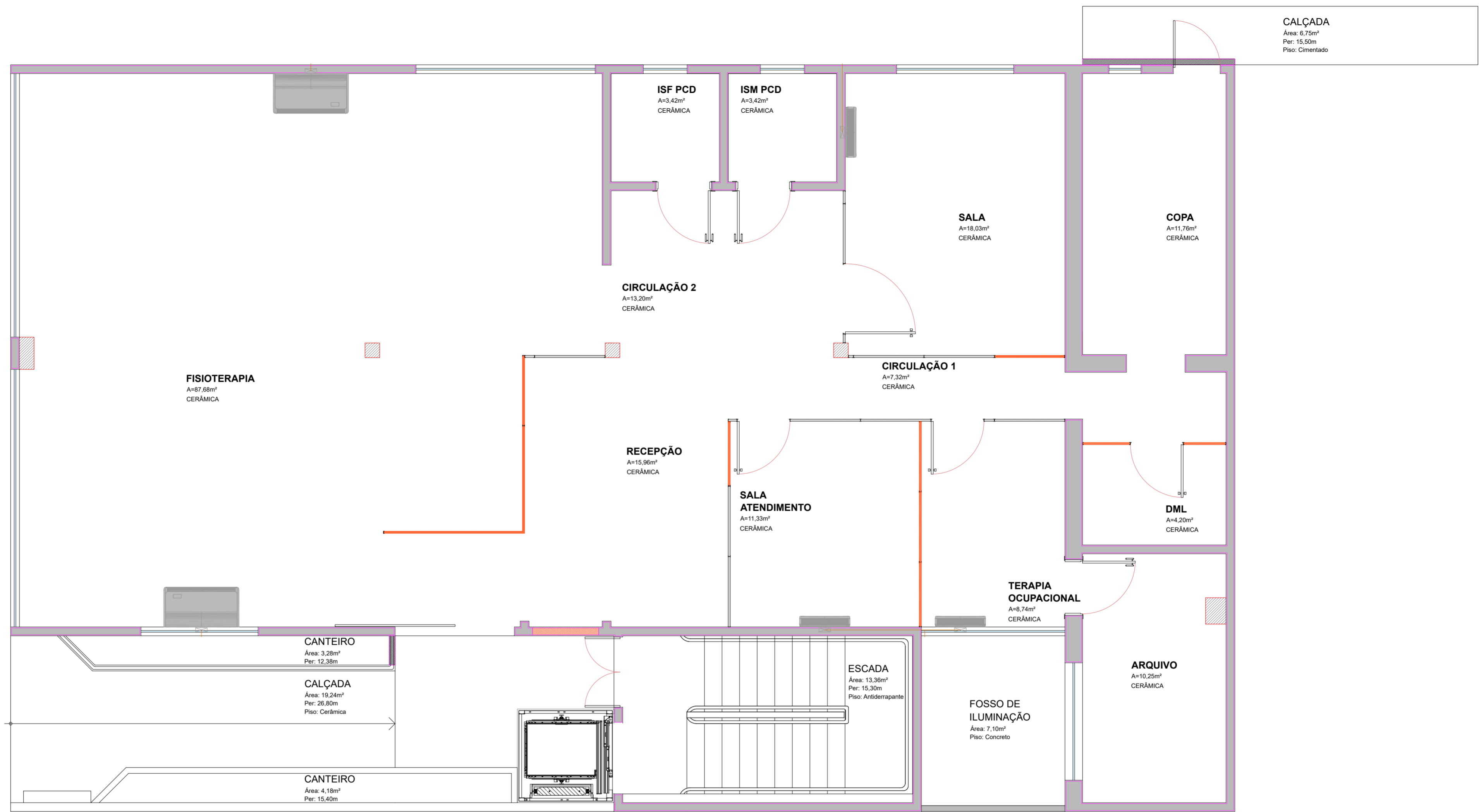

TÉRREO
Área: 212,47m²
Esc: 1/50

LEGENDA AR CONDICIONADO:

	SÍMBOLO	DESCRIÇÃO
1		AR CONDICIONADO HI-WALL 12.000 BTU/H
2		AR CONDICIONADO PISO TETO 36.000 BTU/H
3		CAIXA DE PASSAGEM PARA AR CONDICIONADO

VIDEIRA
PREFEITURA

SECRETARIA DE PLANEJAMENTO
AV. MANOEL ROQUE, 188 - ALVORADA
FONE: (49) 3566-9051/3566-9050/3566-9058

NATUREZA DA OBRA	
LOCAL AV. MANOEL ROQUE CENTRO	PROJETO PROJETO BÁSICO
RESPONSÁVEL TÉCNICO ROBERTO FELIPE GUGELMIN <small>CAU/SC A15184-0</small>	REFERÊNCIA AR CONDICIONADO
DATA 18/12/2025	ESCALA INDICADA
GRATIFICAÇÃO ROBERTO	ÁREA 212,47 m²
<div style="border: 2px solid black; padding: 5px; font-size: 2em; font-weight: bold; display: inline-block;">07</div> <small>PRANCHA 07-07</small>	