



**Madalena**  
PREFEITURA

## RELATÓRIO ANALÍTICO - COMPOSIÇÕES DE CUSTOS

OBRA:	CONSTRUÇÃO DE HABITAÇÃO DE INTERESSE SOCIAL - HIS - 25 UND - MADALENA CE	DATA:	11/11/2025	BDI:	20,41%
DESCRIÇÃO:	CONSTRUÇÃO DE HABITAÇÃO DE INTERESSE SOCIAL - HIS - 25 UND - MADALENA CE	FONTE	VERSÃO	HORA	MES
LOCAL:	MADALENA CE	SEINFRA	028 SEM DESONERAÇÃO	114,15%	71,31%
CLIENTE:	PREFEITURA MUNICIPAL DE MADALENA CE	SINAPI	2025/07 SEM DESONERAÇÃO	115,10%	71,84%
UNIDADES:	1,0un	PRÓPRIA	PRÓPRIA	0,00%	0,00%
VALOR POR UNIDADE:	RS 3.649.193,49	<b>PAULO JOSÉ M. DE LIMA</b> Engenheiro Civil CREA: 7812-D			

Item	Descrição	Fonte	Unid	Coefficiente	Preço Unitário	Total
91946	SUPOORTE PARAFUSADO COM PLACA DE ENCAIXE 4" X 2" MÉDIO (1,30 M DO PISO) PARA PONTO ELÉTRICO - FORNECIMENTO E INSTALAÇÃO. AF_03/2023	SINAPI	UN	1,00000000	RS 11,51	RS 11,51
91998	TOMADA BAIXA DE EMBUTIR (1 MÓDULO), 2P+T 10 A, SEM SUPORTE E SEM PLACA - FORNECIMENTO E INSTALAÇÃO. AF_03/2023	SINAPI	UN	1,00000000	RS 21,24	RS 21,24
TOTAL Serviço:						RS 32,75
VALOR:						32,75

### 12.12. 91996 TOMADA MÉDIA DE EMBUTIR (1 MÓDULO), 2P+T 10 A, INCLUINDO SUPORTE E PLACA - FORNECIMENTO E INSTALAÇÃO. AF\_03/2023 (UN)

Item	Descrição	Fonte	Unid	Coefficiente	Preço Unitário	Total
91946	SUPOORTE PARAFUSADO COM PLACA DE ENCAIXE 4" X 2" MÉDIO (1,30 M DO PISO) PARA PONTO ELÉTRICO - FORNECIMENTO E INSTALAÇÃO. AF_03/2023	SINAPI	UN	1,00000000	RS 11,51	RS 11,51
91994	TOMADA MÉDIA DE EMBUTIR (1 MÓDULO), 2P+T 10 A, SEM SUPORTE E SEM PLACA - FORNECIMENTO E INSTALAÇÃO. AF_03/2023	SINAPI	UN	1,00000000	RS 25,45	RS 25,45
TOTAL Serviço:						RS 36,96
VALOR:						36,96

### 12.13. 91993 TOMADA ALTA DE EMBUTIR (1 MÓDULO), 2P+T 20 A, INCLUINDO SUPORTE E PLACA - FORNECIMENTO E INSTALAÇÃO. AF\_03/2023 (UN)

Item	Descrição	Fonte	Unid	Coefficiente	Preço Unitário	Total
91946	SUPOORTE PARAFUSADO COM PLACA DE ENCAIXE 4" X 2" MÉDIO (1,30 M DO PISO) PARA PONTO ELÉTRICO - FORNECIMENTO E INSTALAÇÃO. AF_03/2023	SINAPI	UN	1,00000000	RS 11,51	RS 11,51
91991	TOMADA ALTA DE EMBUTIR (1 MÓDULO), 2P+T 20 A, SEM SUPORTE E SEM PLACA - FORNECIMENTO E INSTALAÇÃO. AF_03/2023	SINAPI	UN	1,00000000	RS 38,49	RS 38,49
TOTAL Serviço:						RS 50,00
VALOR:						50,00

### 12.14. 91985 INTERRUPTOR PULSADOR CAMPAINHA (1 MÓDULO), 10A/250V, INCLUINDO SUPORTE E PLACA - FORNECIMENTO E INSTALAÇÃO. AF\_03/2023 (UN)

Item	Descrição	Fonte	Unid	Coefficiente	Preço Unitário	Total
91984	INTERRUPTOR PULSADOR CAMPAINHA (1 MÓDULO), 10A/250V, SEM SUPORTE E SEM PLACA - FORNECIMENTO E INSTALAÇÃO. AF_03/2023	SINAPI	UN	1,00000000	RS 18,66	RS 18,66
91946	SUPOORTE PARAFUSADO COM PLACA DE ENCAIXE 4" X 2" MÉDIO (1,30 M DO PISO) PARA PONTO ELÉTRICO - FORNECIMENTO E INSTALAÇÃO. AF_03/2023	SINAPI	UN	1,00000000	RS 11,51	RS 11,51
TOTAL Serviço:						RS 30,17
VALOR:						30,17

### 12.15. 91987 CAMPAINHA CIGARRA (1 MÓDULO), 10A/250V, INCLUINDO SUPORTE E PLACA - FORNECIMENTO E INSTALAÇÃO. AF\_03/2023 (UN)

Item	Descrição	Fonte	Unid	Coefficiente	Preço Unitário	Total
91986	CAMPAINHA CIGARRA (1 MÓDULO), 10A/250V, SEM SUPORTE E SEM PLACA - FORNECIMENTO E INSTALAÇÃO. AF_03/2023	SINAPI	UN	1,00000000	RS 38,28	RS 38,28
91946	SUPOORTE PARAFUSADO COM PLACA DE ENCAIXE 4" X 2" MÉDIO (1,30 M DO PISO) PARA PONTO ELÉTRICO - FORNECIMENTO E INSTALAÇÃO. AF_03/2023	SINAPI	UN	1,00000000	RS 11,51	RS 11,51

# RELATÓRIO ANALÍTICO - COMPOSIÇÕES DE CUSTOS



OBRA:	CONSTRUÇÃO DE HABITAÇÃO DE INTERESSE SOCIAL - HIS - 25 UND - MADALENA CE
DESCRIÇÃO:	CONSTRUÇÃO DE HABITAÇÃO DE INTERESSE SOCIAL - HIS - 25 UND - MADALENA CE
LOCAL:	MADALENA CE
CLIENTE:	PREFEITURA MUNICIPAL DE MADALENA CE
UNIDADES:	1.0un
VALOR POR UNIDADE:	R\$ 3.649.193,49

DATA:	11/11/2025	BDI:	20,41%
FORTE	VERSÃO	HORA	MES
SEINFRA	028 SEM DESONERAÇÃO	114,15%	71,31%
SINAPI	2025/07 SEM DESONERAÇÃO	118,10%	71,84%
PRÓPRIA	PRÓPRIA	0,00%	0,00%

**PAULO JOSÉ M. DE LIMA**  
 Engenheiro Civil  
 CREA: 7812-D



TOTAL Serviço:	RS 49,79
<b>VALOR:</b>	<b>49,79</b>

## 12.16. 91947\_ADP-01 SUPORTE PARAFUSADO COM PLACA DE ENCAIXE 4" X 2" BAIXO (0,30 M DO PISO) PARA PONTO ELÉTRICO - FORNECIMENTO E INSTALAÇÃO. (UN)

Material		FORTE	UNID	COEFICIENTE	PREÇO UNITÁRIO	TOTAL
00038091	ESPELHO / PLACA CEGA 4" X 2", PARA INSTALACAO DE TOMADAS E INTERRUPTORES	SINAPI	UN	1,00000000	RS 2,37	RS 2,37
00038099	SUPORTE DE FIXACAO PARA ESPELHO / PLACA 4" X 2", PARA 3 MODULOS, PARA INSTALACAO DE TOMADAS E INTERRUPTORES (SOMENTE SUPORTE)	SINAPI	UN	1,00000000	RS 1,48	RS 1,48
TOTAL Material:						RS 3,85

Mão de Obra com Encargos Complementares		FORTE	UNID	COEFICIENTE	PREÇO UNITÁRIO	TOTAL
88247	AUXILIAR DE ELETRICISTA COM ENCARGOS COMPLEMENTARES	SINAPI	H	0,09100000	RS 25,22	RS 2,30
88264	ELETRICISTA COM ENCARGOS COMPLEMENTARES	SINAPI	H	0,09100000	RS 30,96	RS 2,82
TOTAL Mão de Obra com Encargos Complementares:						RS 5,12
<b>VALOR:</b>						<b>8,97</b>

## 12.17. 91941 CAIXA RETANGULAR 4" X 2" BAIXA (0,30 M DO PISO), PVC, INSTALADA EM PAREDE - FORNECIMENTO E INSTALAÇÃO. AF\_03/2023 (UN)

Material		FORTE	UNID	COEFICIENTE	PREÇO UNITÁRIO	TOTAL
00001872	CAIXA DE PASSAGEM, EM PVC, DE 4" X 2", PARA ELETRODUTO FLEXIVEL CORRUGADO	SINAPI	UN	1,00000000	RS 1,78	RS 1,78
TOTAL Material:						RS 1,78

Mão de Obra com Encargos Complementares		FORTE	UNID	COEFICIENTE	PREÇO UNITÁRIO	TOTAL
88247	AUXILIAR DE ELETRICISTA COM ENCARGOS COMPLEMENTARES	SINAPI	H	0,16400000	RS 25,22	RS 4,13
88264	ELETRICISTA COM ENCARGOS COMPLEMENTARES	SINAPI	H	0,16400000	RS 30,96	RS 5,07
TOTAL Mão de Obra com Encargos Complementares:						RS 9,20

Serviço		FORTE	UNID	COEFICIENTE	PREÇO UNITÁRIO	TOTAL
88629	ARGAMASSA TRAÇO 1:3 (EM VOLUME DE CIMENTO E AREIA MÉDIA ÚMIDA), PREPARO MANUAL. AF_08/2019	SINAPI	M3	0,00090000	RS 688,21	RS 0,61
TOTAL Serviço:						RS 0,61
<b>VALOR:</b>						<b>11,59</b>

## 12.18. 91940 CAIXA RETANGULAR 4" X 2" MÉDIA (1,30 M DO PISO), PVC, INSTALADA EM PAREDE - FORNECIMENTO E INSTALAÇÃO. AF\_03/2023 (UN)

Material		FORTE	UNID	COEFICIENTE	PREÇO UNITÁRIO	TOTAL
00001872	CAIXA DE PASSAGEM, EM PVC, DE 4" X 2", PARA ELETRODUTO FLEXIVEL CORRUGADO	SINAPI	UN	1,00000000	RS 1,78	RS 1,78
TOTAL Material:						RS 1,78

Mão de Obra com Encargos Complementares		FORTE	UNID	COEFICIENTE	PREÇO UNITÁRIO	TOTAL
88247	AUXILIAR DE ELETRICISTA COM ENCARGOS COMPLEMENTARES	SINAPI	H	0,29100000	RS 25,22	RS 7,33
88264	ELETRICISTA COM ENCARGOS COMPLEMENTARES	SINAPI	H	0,29100000	RS 30,96	RS 9,00

## RELATÓRIO ANALÍTICO - COMPOSIÇÕES DE CUSTOS



OBRA:	CONSTRUÇÃO DE HABITAÇÃO DE INTERESSE SOCIAL - HIS - 25 UND - MADALENA CE	DATA:	11/11/2025	BDI:	20,41%
DESCRIÇÃO:	CONSTRUÇÃO DE HABITAÇÃO DE INTERESSE SOCIAL - HIS - 25 UND - MADALENA CE	FONTE	VERSÃO	HORA	MES
LOCAL:	MADALENA CE	SEINFRA	028 SEM DESONERAÇÃO	114,15%	71,31%
CLIENTE:	PREFEITURA MUNICIPAL DE MADALENA CE	SINAPI	2025/07 SEM DESONERAÇÃO	115,10%	71,84%
UNIDADES:	1,0un	PRÓPRIA	PRÓPRIA	0,00%	0,00%
VALOR POR UNIDADE:	R\$ 3.649.193,49	PAULO JOSE M. ... Engenheiro Civil CREA: 78177			

PAULO JOSE M. ...  
Engenheiro Civil  
CREA: 78177

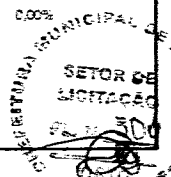

TOTAL Mão de Obra com Encargos Complementares:	R\$ 16,39
--	-----------

Serviço	FONTE	UNID	COEFICIENTE	PREÇO UNITÁRIO	TOTAL	
88629	ARGAMASSA TRAÇO 1:3 (EM VOLUME DE CIMENTO E AREIA MÉDIA ÚMIDA), PREPARO MANUAL. AF_08/2019	SINAPI	M3	0,00090000	R\$ 688,21	R\$ 0,61
TOTAL Serviço:					R\$ 0,61	
VALOR:					18,72	

### 12.19. 91939 CAIXA RETANGULAR 4" X 2" ALTA (2,00 M DO PISO), PVC, INSTALADA EM PAREDE - FORNECIMENTO E INSTALAÇÃO. AF\_03/2023 (UN)

Material	FONTE	UNID	COEFICIENTE	PREÇO UNITÁRIO	TOTAL	
001872	CAIXA DE PASSAGEM, EM PVC, DE 4" X 2", PARA ELETRODUTO FLEXIVEL CORRUGADO	SINAPI	UN	1,00000000	R\$ 1,78	R\$ 1,78
TOTAL Material:					R\$ 1,78	

Mão de Obra com Encargos Complementares	FONTE	UNID	COEFICIENTE	PREÇO UNITÁRIO	TOTAL	
88247	AUXILIAR DE ELETRICISTA COM ENCARGOS COMPLEMENTARES	SINAPI	H	0,55000000	R\$ 25,22	R\$ 13,87
88264	ELETRICISTA COM ENCARGOS COMPLEMENTARES	SINAPI	H	0,55000000	R\$ 30,96	R\$ 17,02
TOTAL Mão de Obra com Encargos Complementares:					R\$ 30,89	

Serviço	FONTE	UNID	COEFICIENTE	PREÇO UNITÁRIO	TOTAL	
88629	ARGAMASSA TRAÇO 1:3 (EM VOLUME DE CIMENTO E AREIA MÉDIA ÚMIDA), PREPARO MANUAL. AF_08/2019	SINAPI	M3	0,00090000	R\$ 688,21	R\$ 0,61
TOTAL Serviço:					R\$ 0,61	
VALOR:					33,28	

### 12.20. 91937 CAIXA OCTOGONAL 3" X 3", PVC, INSTALADA EM LAJE - FORNECIMENTO E INSTALAÇÃO. AF\_03/2023 (UN)

Material	FONTE	UNID	COEFICIENTE	PREÇO UNITÁRIO	TOTAL	
0001871	CAIXA OCTOGONAL DE FUNDO MOVEL, EM PVC, DE 3" X 3", PARA ELETRODUTO FLEXIVEL CORRUGADO	SINAPI	UN	1,00000000	R\$ 3,19	R\$ 3,19
TOTAL Material:					R\$ 3,19	

Mão de Obra com Encargos Complementares	FONTE	UNID	COEFICIENTE	PREÇO UNITÁRIO	TOTAL	
88247	AUXILIAR DE ELETRICISTA COM ENCARGOS COMPLEMENTARES	SINAPI	H	0,22200000	R\$ 25,22	R\$ 5,59
88264	ELETRICISTA COM ENCARGOS COMPLEMENTARES	SINAPI	H	0,22200000	R\$ 30,96	R\$ 6,87
TOTAL Mão de Obra com Encargos Complementares:					R\$ 12,46	
VALOR:					15,65	

### 12.21. 91924 CABO DE COBRE FLEXIVEL ISOLADO, 1,5 MM², ANTI-CHAMA 450/750 V, PARA CIRCUITOS TERMINAIS - FORNECIMENTO E INSTALAÇÃO. AF\_03/2023 (M)

Material	FONTE	UNID	COEFICIENTE	PREÇO UNITÁRIO	TOTAL	
00001013	CABO DE COBRE, FLEXIVEL, CLASSE 4 OU 5, ISOLACAO EM PVC/A, ANTICHAMA BWF-B, 1 CONDUTOR, 450/750 V, SECAO NOMINAL 1,5 MM2	SINAPI	M	1,24340000	R\$ 1,64	R\$ 2,03
00021127	FITA ISOLANTE ADESIVA ANTICHAMA, USO ATE 750 V, EM ROLO DE 19 MM X 5 M	SINAPI	UN	0,00940000	R\$ 3,78	R\$ 0,03
TOTAL Material:					R\$ 2,06	



**Madalena**  
PREFEITURA

## RELATÓRIO ANALÍTICO - COMPOSIÇÕES DE CUSTOS

OBRA:	CONSTRUÇÃO DE HABITAÇÃO DE INTERESSE SOCIAL - HIS - 25 UND - MADALENA CE	DATA:	11/11/2025	BDI:	20,41%
DESCRIÇÃO:	CONSTRUÇÃO DE HABITAÇÃO DE INTERESSE SOCIAL - HIS - 25 UND - MADALENA CE	FONTE	VERSÃO	HORA	MES
LOCAL:	MADALENA CE	SEINFRA	028 SEM DESONERAÇÃO	114,15%	71,37%
CLIENTE:	PREFEITURA MUNICIPAL DE MADALENA CE	SINAPI	2025/07 SEM DESONERAÇÃO	115,10%	71,84%
UNIDADES:	1,0un	PRÓPRIA	PRÓPRIA	0,00%	0,00%
VALOR POR UNIDADE:	R\$ 3.649.193,49	<p>PAULO JOSE M. DE LIMA Engenheiro Civil CREA: 18417</p>			

Mão de Obra com Encargos Complementares		FONTE	UNID	COEFICIENTE	PREÇO UNITÁRIO	TOTAL
88247	AUXILIAR DE ELETRICISTA COM ENCARGOS COMPLEMENTARES	SINAPI	H	0,02300000	R\$ 25,22	R\$ 0,58
88264	ELETRICISTA COM ENCARGOS COMPLEMENTARES	SINAPI	H	0,02300000	R\$ 30,96	R\$ 0,71
TOTAL Mão de Obra com Encargos Complementares:						R\$ 1,29
VALOR:						3,35

### 12.22. 91926 CABO DE COBRE FLEXÍVEL ISOLADO, 2,5 MM², ANTI-CHAMA 450/750 V, PARA CIRCUITOS TERMINAIS - FORNECIMENTO E INSTALAÇÃO. AF\_03/2023 (M)

Material	FONTE	UNID	COEFICIENTE	PREÇO UNITÁRIO	TOTAL
0001014 CABO DE COBRE, FLEXIVEL, CLASSE 4 OU 5, ISOLACAO EM PVC/A, ANTICHAMA BWF-B, 1 CONDUTOR, 450/750 V, SECAO NOMINAL 2,5 MM2	SINAPI	M	1,24340000	R\$ 2,59	R\$ 3,22
00021127 FITA ISOLANTE ADESIVA ANTICHAMA, USO ATE 750 V, EM ROLO DE 19 MM X 5 M	SINAPI	UN	0,00940000	R\$ 3,78	R\$ 0,03
TOTAL Material:					R\$ 3,25

Mão de Obra com Encargos Complementares		FONTE	UNID	COEFICIENTE	PREÇO UNITÁRIO	TOTAL
88247	AUXILIAR DE ELETRICISTA COM ENCARGOS COMPLEMENTARES	SINAPI	H	0,02900000	R\$ 25,22	R\$ 0,73
88264	ELETRICISTA COM ENCARGOS COMPLEMENTARES	SINAPI	H	0,02900000	R\$ 30,96	R\$ 0,89
TOTAL Mão de Obra com Encargos Complementares:						R\$ 1,62
VALOR:						4,87

### 12.23. 91928 CABO DE COBRE FLEXÍVEL ISOLADO, 4 MM², ANTI-CHAMA 450/750 V, PARA CIRCUITOS TERMINAIS - FORNECIMENTO E INSTALAÇÃO. AF\_03/2023 (M)

Material	FONTE	UNID	COEFICIENTE	PREÇO UNITÁRIO	TOTAL
00000981 CABO DE COBRE, FLEXIVEL, CLASSE 4 OU 5, ISOLACAO EM PVC/A, ANTICHAMA BWF-B, 1 CONDUTOR, 450/750 V, SECAO NOMINAL 4 MM2	SINAPI	M	1,24340000	R\$ 4,30	R\$ 5,34
00021127 FITA ISOLANTE ADESIVA ANTICHAMA, USO ATE 750 V, EM ROLO DE 19 MM X 5 M	SINAPI	UN	0,00940000	R\$ 3,78	R\$ 0,03
TOTAL Material:					R\$ 5,37

Mão de Obra com Encargos Complementares		FONTE	UNID	COEFICIENTE	PREÇO UNITÁRIO	TOTAL
88247	AUXILIAR DE ELETRICISTA COM ENCARGOS COMPLEMENTARES	SINAPI	H	0,03900000	R\$ 25,22	R\$ 0,98
88264	ELETRICISTA COM ENCARGOS COMPLEMENTARES	SINAPI	H	0,03900000	R\$ 30,96	R\$ 1,20
TOTAL Mão de Obra com Encargos Complementares:						R\$ 2,18
VALOR:						7,55

### 12.24. 101884 CABO DE COBRE ISOLADO, 10 MM², ANTI-CHAMA 450/750 V, INSTALADO EM ELETROCALHA OU PERFILADO - FORNECIMENTO E INSTALAÇÃO. AF\_07/2025 (M)

Material	FONTE	UNID	COEFICIENTE	PREÇO UNITÁRIO	TOTAL
00000980 CABO DE COBRE, FLEXIVEL, CLASSE 4 OU 5, ISOLACAO EM PVC/A, ANTICHAMA BWF-B, 1 CONDUTOR, 450/750 V, SECAO NOMINAL 10 MM2	SINAPI	M	1,02700000	R\$ 11,81	R\$ 12,12
00021127 FITA ISOLANTE ADESIVA ANTICHAMA, USO ATE 750 V, EM ROLO DE 19 MM X 5 M	SINAPI	UN	0,01000000	R\$ 3,78	R\$ 0,03
TOTAL Material:					R\$ 12,15

## RELATÓRIO ANALÍTICO - COMPOSIÇÕES DE CUSTOS



**Madalena**  
PREFEITURA

OBRA:	CONSTRUÇÃO DE HABITAÇÃO DE INTERESSE SOCIAL - HIS - 25 UND - MADALENA CE	DATA:	11/11/2025	BDI:	20,41%
DESCRIÇÃO:	CONSTRUÇÃO DE HABITAÇÃO DE INTERESSE SOCIAL - HIS - 25 UND - MADALENA CE	FONTE	VERSÃO	HORA	MES
LOCAL:	MADALENA CE	SEINFRA	028 SEM DESONERAÇÃO	114,15%	71,31%
CLIENTE:	PREFEITURA MUNICIPAL DE MADALENA CE	SINAPI	2025/07 SEM DESONERAÇÃO	75,10%	71,84%
UNIDADES:	1,0un	PRÓPRIA	PRÓPRIA	0,00%	0,00%
VALOR POR UNIDADE:	RS 3.649.193,49	PAULO JOSÉ M. DE LIMA Engenheiro Civil CREA. 0312-D			

PREFEITURA MUNICIPAL DE MADALENA  
SETOR DE LICITAÇÃO  
FL. N. 308  
VISTO

Mão de Obra com Encargos Complementares		FONTE	UNID	COEFICIENTE	PREÇO UNITÁRIO	TOTAL
88247	AUXILIAR DE ELETRICISTA COM ENCARGOS COMPLEMENTARES	SINAPI	H	0,00362600	RS 25,22	RS 0,09
88264	ELETRICISTA COM ENCARGOS COMPLEMENTARES	SINAPI	H	0,00362600	RS 30,96	RS 0,11
TOTAL Mão de Obra com Encargos Complementares:						RS 0,20
<b>VALOR:</b>						<b>12,35</b>

### 12.25. 101560 CABO DE COBRE FLEXÍVEL ISOLADO, 10 MM<sup>2</sup>, 0,6/1,0 KV, PARA REDE AÉREA DE DISTRIBUIÇÃO DE ENERGIA ELÉTRICA DE BAIXA TENSÃO - FORNECIMENTO E INSTALAÇÃO. AF\_07/2020 (M)

Material		FONTE	UNID	COEFICIENTE	PREÇO UNITÁRIO	TOTAL
Q0001020	CABO DE COBRE, FLEXIVEL, CLASSE 4 OU 5, ISOLACAO EM PVC/A, ANTICHAMA BWF-B, COBERTURA PVC-ST1, ANTICHAMA BWF-B, 1 CONDUTOR, 0,6/1 KV, SECAO NOMINAL 10 MM2	SINAPI	M	1,04010000	RS 11,26	RS 11,71
TOTAL Material:						RS 11,71

Mão de Obra com Encargos Complementares		FONTE	UNID	COEFICIENTE	PREÇO UNITÁRIO	TOTAL
88264	ELETRICISTA COM ENCARGOS COMPLEMENTARES	SINAPI	H	0,00290000	RS 30,96	RS 0,08
TOTAL Mão de Obra com Encargos Complementares:						RS 0,08
<b>VALOR:</b>						<b>11,79</b>

### 12.26. 91834 ELETRODUTO FLEXÍVEL CORRUGADO, PVC, DN 25 MM (3/4"), PARA CIRCUITOS TERMINAIS, INSTALADO EM FORRO - FORNECIMENTO E INSTALAÇÃO. AF\_03/2023 (M)

Material		FONTE	UNID	COEFICIENTE	PREÇO UNITÁRIO	TOTAL
00002688	ELETRODUTO PVC FLEXIVEL CORRUGADO, COR AMARELA, DE 25 MM	SINAPI	M	1,10000000	RS 2,37	RS 2,60
TOTAL Material:						RS 2,60

Mão de Obra com Encargos Complementares		FONTE	UNID	COEFICIENTE	PREÇO UNITÁRIO	TOTAL
88247	AUXILIAR DE ELETRICISTA COM ENCARGOS COMPLEMENTARES	SINAPI	H	0,09100000	RS 25,22	RS 2,29
88264	ELETRICISTA COM ENCARGOS COMPLEMENTARES	SINAPI	H	0,09100000	RS 30,96	RS 2,81
TOTAL Mão de Obra com Encargos Complementares:						RS 5,10

Serviço		FONTE	UNID	COEFICIENTE	PREÇO UNITÁRIO	TOTAL
91170	FIXAÇÃO DE TUBOS HORIZONTAIS DE PVC ÁGUA, PVC ESGOTO, PVC ÁGUA PLUVIAL, CPVC, PPR, COBRE OU AÇO, DIÂMETROS MENORES OU IGUAIS A 40 MM, COM ABRAÇADEIRA METÁLICA RÍGIDA TIPO U PERFIL 1 1/4", FIXADA EM PERFILADO EM LAJE. AF_09/2023_PS	SINAPI	M	1,00000000	RS 13,63	RS 13,63
TOTAL Serviço:						RS 13,63
<b>VALOR:</b>						<b>21,33</b>

### 12.27. 91854 ELETRODUTO FLEXÍVEL CORRUGADO, PVC, DN 25 MM (3/4"), PARA CIRCUITOS TERMINAIS, INSTALADO EM PAREDE - FORNECIMENTO E INSTALAÇÃO. AF\_03/2023 (M)

Material		FONTE	UNID	COEFICIENTE	PREÇO UNITÁRIO	TOTAL
00002688	ELETRODUTO PVC FLEXIVEL CORRUGADO, COR AMARELA, DE 25 MM	SINAPI	M	1,01700000	RS 2,37	RS 2,41
TOTAL Material:						RS 2,41

Mão de Obra com Encargos Complementares		FONTE	UNID	COEFICIENTE	PREÇO UNITÁRIO	TOTAL

## RELATÓRIO ANALÍTICO - COMPOSIÇÕES DE CUSTOS



OBRA:	CONSTRUÇÃO DE HABITAÇÃO DE INTERESSE SOCIAL - HIS - 25 UND - MADALENA CE	DATA:	11/11/2025	BDI:	20,41%
DESCRIÇÃO:	CONSTRUÇÃO DE HABITAÇÃO DE INTERESSE SOCIAL - HIS - 25 UND - MADALENA CE	FONTE	VERSÃO	HORA	MES
LOCAL:	MADALENA CE	SEINFRA	028 SEM DESONERAÇÃO	114,15%	71,31%
CLIENTE:	PREFEITURA MUNICIPAL DE MADALENA CE	SINAPI	2025/07 SEM DESONERAÇÃO	115,10%	71,84%
UNIDADES:	1.0un	PRÓPRIA	PRÓPRIA	0,00%	0,00%
VALOR POR UNIDADE:	RS 3.649.193,49	PAULO JOSE M. UEL Engenheiro C. CREA: 7817			

88247	AUXILIAR DE ELETRICISTA COM ENCARGOS COMPLEMENTARES	SINAPI	H	0,13400000	RS 25,22	RS 3,37
88264	ELETRICISTA COM ENCARGOS COMPLEMENTARES	SINAPI	H	0,13400000	RS 30,96	RS 4,14
TOTAL Mão de Obra com Encargos Complementares:						RS 7,51
<b>VALOR:</b>						<b>9,92</b>

### 12.28. 91854 ELETRODUTO FLEXÍVEL CORRUGADO, PVC, DN 25 MM (3/4"), PARA CIRCUITOS TERMINAIS, INSTALADO EM PAREDE - FORNECIMENTO E INSTALAÇÃO. AF\_03/2023 (M)

Material	FONTE	UNID	COEFICIENTE	PREÇO UNITÁRIO	TOTAL	
00002688	ELETRODUTO PVC FLEXIVEL CORRUGADO, COR AMARELA, DE 25 MM	SINAPI	M	1,01700000	RS 2,41	RS 2,41
TOTAL Material:					RS 2,41	

Mão de Obra com Encargos Complementares	FONTE	UNID	COEFICIENTE	PREÇO UNITÁRIO	TOTAL	
88247	AUXILIAR DE ELETRICISTA COM ENCARGOS COMPLEMENTARES	SINAPI	H	0,13400000	RS 25,22	RS 3,37
88264	ELETRICISTA COM ENCARGOS COMPLEMENTARES	SINAPI	H	0,13400000	RS 30,96	RS 4,14
TOTAL Mão de Obra com Encargos Complementares:					RS 7,51	
<b>VALOR:</b>					<b>9,92</b>	

### 12.29. 90447 RASGO LINEAR MANUAL EM ALVENARIA, PARA ELETRODUTOS, DIÂMETROS MENORES OU IGUAIS A 40 MM. AF\_09/2023 (M)

Mão de Obra com Encargos Complementares	FONTE	UNID	COEFICIENTE	PREÇO UNITÁRIO	TOTAL	
88247	AUXILIAR DE ELETRICISTA COM ENCARGOS COMPLEMENTARES	SINAPI	H	0,06600000	RS 25,22	RS 1,66
88264	ELETRICISTA COM ENCARGOS COMPLEMENTARES	SINAPI	H	0,23480000	RS 30,96	RS 7,26
TOTAL Mão de Obra com Encargos Complementares:					RS 8,92	
<b>VALOR:</b>					<b>8,92</b>	

### 13.1. 90373 JOELHO 90 GRAUS COM BUCHA DE LATÃO, PVC, SOLDÁVEL, DN 25MM, X 1/2 INSTALADO EM RAMAL OU SUB-RAMAL DE ÁGUA - FORNECIMENTO E INSTALAÇÃO. AF\_06/2022 (UN)

Material	FONTE	UNID	COEFICIENTE	PREÇO UNITÁRIO	TOTAL	
00000122	ADESIVO PLASTICO PARA PVC, FRASCO COM *850* GR	SINAPI	UN	0,00590000	RS 64,94	RS 0,38
00020147	JOELHO PVC, SOLDAVEL, COM BUCHA DE LATAO, 90 GRAUS, 25 MM X 1/2", PARA AGUA FRIA PREDIAL	SINAPI	UN	1,00000000	RS 5,57	RS 5,57
00038383	LIXA D'AGUA EM FOLHA, COR PRETA, GRAO 100	SINAPI	UN	0,03150000	RS 1,65	RS 0,05
00020083	SOLUCAO PREPARADORA / LIMPADORA PARA PVC, FRASCO COM 1000 CM3	SINAPI	UN	0,00700000	RS 73,57	RS 0,51
TOTAL Material:					RS 6,51	

Mão de Obra com Encargos Complementares	FONTE	UNID	COEFICIENTE	PREÇO UNITÁRIO	TOTAL	
88248	AUXILIAR DE ENCANADOR OU BOMBEIRO HIDRÁULICO COM ENCARGOS COMPLEMENTARES	SINAPI	H	0,13120000	RS 24,23	RS 3,17
88267	ENCANADOR OU BOMBEIRO HIDRÁULICO COM ENCARGOS COMPLEMENTARES	SINAPI	H	0,13120000	RS 29,86	RS 3,91
TOTAL Mão de Obra com Encargos Complementares:					RS 7,08	
<b>VALOR:</b>					<b>13,59</b>	

## RELATÓRIO ANALÍTICO - COMPOSIÇÕES DE CUSTOS



OBRA:	CONSTRUÇÃO DE HABITAÇÃO DE INTERESSE SOCIAL - HIS - 25 UND - MADALENA CE
DESCRIÇÃO:	CONSTRUÇÃO DE HABITAÇÃO DE INTERESSE SOCIAL - HIS - 25 UND - MADALENA CE
LOCAL:	MADALENA CE
CLIENTE:	PREFEITURA MUNICIPAL DE MADALENA CE
UNIDADES:	1.0un
VALOR POR UNIDADE:	R\$ 3.649.193,49

DATA : 11/11/2025		BDI : 20,41%	
FONTE	VERSÃO	HORA	MES
SEINFRA	028 SEM DESONERAÇÃO	114,15%	71,31%
SINAPI	2025:07 SEM DESONERAÇÃO	115,10%	71,84%
PRÓPRIA	PRÓPRIA	0,00%	0,00%

**PAULO JOSÉ M. DE LIMA**  
 Engenheiro Civil  
 CREA: 7812-D



### 13.2. 89408 JOELHO 90 GRAUS, PVC, SOLDÁVEL, DN 25MM, INSTALADO EM RAMAL DE DISTRIBUIÇÃO DE ÁGUA - FORNECIMENTO E INSTALAÇÃO. AF\_06/2022 (UN)

Material		FONTE	UNID	COEFICIENTE	PREÇO UNITÁRIO	TOTAL
00000122	ADESIVO PLASTICO PARA PVC, FRASCO COM *850* GR	SINAPI	UN	0,00710000	RS 64,94	RS 0,46
00003529	JOELHO PVC, SOLDAVEL, 90 GRAUS, 25 MM, COR MARROM, PARA AGUA FRIA PREDIAL	SINAPI	UN	1,00000000	RS 0,76	RS 0,76
00038383	LIXA D'AGUA EM FOLHA, COR PRETA, GRAO 100	SINAPI	UN	0,03020000	RS 1,65	RS 0,04
00020083	SOLUCAO PREPARADORA / LIMPADORA PARA PVC, FRASCO COM 1000 CM3	SINAPI	UN	0,00800000	RS 73,57	RS 0,58
TOTAL Material:						RS 1,84

Mão de Obra com Encargos Complementares		FONTE	UNID	COEFICIENTE	PREÇO UNITÁRIO	TOTAL
8248	AUXILIAR DE ENCANADOR OU BOMBEIRO HIDRÁULICO COM ENCARGOS COMPLEMENTARES	SINAPI	H	0,13590000	RS 24,23	RS 3,29
88267	ENCANADOR OU BOMBEIRO HIDRÁULICO COM ENCARGOS COMPLEMENTARES	SINAPI	H	0,13590000	RS 29,86	RS 4,05
TOTAL Mão de Obra com Encargos Complementares:						RS 7,34
<b>VALOR:</b>						<b>9,18</b>

### 13.3. 89395 TE, PVC, SOLDÁVEL, DN 25MM, INSTALADO EM RAMAL OU SUB-RAMAL DE ÁGUA - FORNECIMENTO E INSTALAÇÃO. AF\_06/2022 (UN)

Material		FONTE	UNID	COEFICIENTE	PREÇO UNITÁRIO	TOTAL
00000122	ADESIVO PLASTICO PARA PVC, FRASCO COM *850* GR	SINAPI	UN	0,01060000	RS 64,94	RS 0,68
00038383	LIXA D'AGUA EM FOLHA, COR PRETA, GRAO 100	SINAPI	UN	0,05070000	RS 1,65	RS 0,08
00020083	SOLUCAO PREPARADORA / LIMPADORA PARA PVC, FRASCO COM 1000 CM3	SINAPI	UN	0,01200000	RS 73,57	RS 0,88
00007139	TE SOLDAVEL, PVC, 90 GRAUS, 25 MM, PARA AGUA FRIA PREDIAL (NBR 5648)	SINAPI	UN	1,00000000	RS 1,25	RS 1,25
TOTAL Material:						RS 2,89

Mão de Obra com Encargos Complementares		FONTE	UNID	COEFICIENTE	PREÇO UNITÁRIO	TOTAL
88248	AUXILIAR DE ENCANADOR OU BOMBEIRO HIDRÁULICO COM ENCARGOS COMPLEMENTARES	SINAPI	H	0,20260000	RS 24,23	RS 4,90
88267	ENCANADOR OU BOMBEIRO HIDRÁULICO COM ENCARGOS COMPLEMENTARES	SINAPI	H	0,20260000	RS 29,86	RS 6,04
TOTAL Mão de Obra com Encargos Complementares:						RS 10,94
<b>VALOR:</b>						<b>13,83</b>

### 13.4. 89383 ADAPTADOR CURTO COM BOLSA E ROSCA PARA REGISTRO, PVC, SOLDÁVEL, DN 25MM X 3/4, INSTALADO EM RAMAL OU SUB-RAMAL DE ÁGUA - FORNECIMENTO E INSTALAÇÃO. AF\_06/2022 (UN)

Material		FONTE	UNID	COEFICIENTE	PREÇO UNITÁRIO	TOTAL
00000065	ADAPTADOR PVC SOLDAVEL CURTO COM BOLSA E ROSCA, 25 MM X 3/4", PARA AGUA FRIA	SINAPI	UN	1,00000000	RS 0,93	RS 0,93
00000122	ADESIVO PLASTICO PARA PVC, FRASCO COM *850* GR	SINAPI	UN	0,00590000	RS 64,94	RS 0,38
00038383	LIXA D'AGUA EM FOLHA, COR PRETA, GRAO 100	SINAPI	UN	0,03150000	RS 1,65	RS 0,05
00020083	SOLUCAO PREPARADORA / LIMPADORA PARA PVC, FRASCO COM 1000 CM3	SINAPI	UN	0,00700000	RS 73,57	RS 0,51
TOTAL Material:						RS 1,87

Mão de Obra com Encargos Complementares		FONTE	UNID	COEFICIENTE	PREÇO UNITÁRIO	TOTAL
TOTAL Mão de Obra com Encargos Complementares:						



**Madalena**  
PREFEITURA

## RELATÓRIO ANALÍTICO - COMPOSIÇÕES DE CUSTOS

OBRA:	CONSTRUÇÃO DE HABITAÇÃO DE INTERESSE SOCIAL - HIS - 25 UND - MADALENA CE	DATA:	11/11/2025	BDI:	20,41%
DESCRIÇÃO:	CONSTRUÇÃO DE HABITAÇÃO DE INTERESSE SOCIAL - HIS - 25 UND - MADALENA CE	FONTE	VERSÃO	HORA	MES
LOCAL:	MADALENA CE	SEINFRA	028 SEM DESONERAÇÃO	114,15%	71,31%
CLIENTE:	PREFEITURA MUNICIPAL DE MADALENA CE	SINAPI	2025:07 SEM DESONERAÇÃO	115,10%	71,84%
UNIDADES:	1,0un	PRÓPRIA	PRÓPRIA	0,00%	0,00%
VALOR POR UNIDADE:	R\$ 3.649.193,49	<b>PAULO JOSÉ M. DE LIMA</b> <b>Engenheiro Civil</b> <b>CREA: 7812-D</b>			

88248	AUXILIAR DE ENCANADOR OU BOMBEIRO HIDRÁULICO COM ENCARGOS COMPLEMENTARES	SINAPI	H	0,09440000	RS 24,23	RS 2,28
88267	ENCANADOR OU BOMBEIRO HIDRÁULICO COM ENCARGOS COMPLEMENTARES	SINAPI	H	0,09440000	RS 29,86	RS 2,81
					TOTAL Mão de Obra com Encargos Complementares:	RS 5,09
					<b>VALOR:</b>	<b>6,96</b>

### 13.5. 89446 TUBO, PVC, SOLDÁVEL, DE 25MM, INSTALADO EM PRUMADA DE ÁGUA - FORNECIMENTO E INSTALAÇÃO. AF\_06/2022 (M)

Material		FONTE	UNID	COEFICIENTE	PREÇO UNITÁRIO	TOTAL
00038383	LIXA D'AGUA EM FOLHA, COR PRETA, GRAO 100	SINAPI	UN	0,00450000	RS 1,65	RS 0,00
09868	TUBO PVC, SOLDAVEL, DE 25 MM, AGUA FRIA (NBR-5648)	SINAPI	M	1,04930000	RS 4,32	RS 4,53
					TOTAL Material:	RS 4,53

Mão de Obra com Encargos Complementares		FONTE	UNID	COEFICIENTE	PREÇO UNITÁRIO	TOTAL
88248	AUXILIAR DE ENCANADOR OU BOMBEIRO HIDRÁULICO COM ENCARGOS COMPLEMENTARES	SINAPI	H	0,01950000	RS 24,23	RS 0,47
88267	ENCANADOR OU BOMBEIRO HIDRÁULICO COM ENCARGOS COMPLEMENTARES	SINAPI	H	0,01950000	RS 29,86	RS 0,58
					TOTAL Mão de Obra com Encargos Complementares:	RS 1,05
					<b>VALOR:</b>	<b>5,58</b>

### 13.6. 89356 TUBO, PVC, SOLDÁVEL, DE 25MM, INSTALADO EM RAMAL OU SUB-RAMAL DE ÁGUA - FORNECIMENTO E INSTALAÇÃO. AF\_06/2022 (M)

Material		FONTE	UNID	COEFICIENTE	PREÇO UNITÁRIO	TOTAL
00038383	LIXA D'AGUA EM FOLHA, COR PRETA, GRAO 100	SINAPI	UN	0,08860000	RS 1,65	RS 0,14
00009868	TUBO PVC, SOLDAVEL, DE 25 MM, AGUA FRIA (NBR-5648)	SINAPI	M	1,04930000	RS 4,32	RS 4,53
					TOTAL Material:	RS 4,67

Mão de Obra com Encargos Complementares		FONTE	UNID	COEFICIENTE	PREÇO UNITÁRIO	TOTAL
88248	AUXILIAR DE ENCANADOR OU BOMBEIRO HIDRÁULICO COM ENCARGOS COMPLEMENTARES	SINAPI	H	0,38000000	RS 24,23	RS 9,20
88267	ENCANADOR OU BOMBEIRO HIDRÁULICO COM ENCARGOS COMPLEMENTARES	SINAPI	H	0,38000000	RS 29,86	RS 11,34
					TOTAL Mão de Obra com Encargos Complementares:	RS 20,54
					<b>VALOR:</b>	<b>25,21</b>

### 13.7. CPU-01 FORNECIMENTO E INSTALAÇÃO DE PRESSURIZADOR ACOPLADO AO CHUVEIRO (TENSÃO: 220V - PRESSÃO MINIMA: 0,7MCA / PRESSÃO MÁXIMA: 2,5MCA - ENTRADA 1/2" / SAÍDA 1/2") (UN)

Material		FONTE	UNID	COEFICIENTE	PREÇO UNITÁRIO	TOTAL
INS-49433145	PRESSURIZADOR ACOPLADO AO CHUVEIRO (TENSÃO: 220V - PRESSÃO MINIMA: 0,7MCA / PRESSÃO MÁXIMA: 2,5MCA - ENTRADA 1/2" / SAÍDA 1/2")	PRÓPRIA	UN	1,00000000	RS 254,73	RS 254,73
					TOTAL Material:	RS 254,73

Mão de Obra com Encargos Complementares		FONTE	UNID	COEFICIENTE	PREÇO UNITÁRIO	TOTAL
88264	ELETRICISTA COM ENCARGOS COMPLEMENTARES	SINAPI	H	0,50000000	RS 30,96	RS 15,48
88267	ENCANADOR OU BOMBEIRO HIDRÁULICO COM ENCARGOS COMPLEMENTARES	SINAPI	H	0,50000000	RS 29,86	RS 14,93
88316	SERVENTE COM ENCARGOS COMPLEMENTARES	SINAPI	H	0,50000000	RS 23,56	RS 11,78



**Madalena**  
PREFEITURA

## RELATÓRIO ANALÍTICO - COMPOSIÇÕES DE CUSTOS

OBRA:	CONSTRUÇÃO DE HABITAÇÃO DE INTERESSE SOCIAL - HIS - 25 UND - MADALENA CE
DESCRIÇÃO:	CONSTRUÇÃO DE HABITAÇÃO DE INTERESSE SOCIAL - HIS - 25 UND - MADALENA CE
LOCAL:	MADALENA CE
CLIENTE:	PREFEITURA MUNICIPAL DE MADALENA CE
UNIDADES:	1,0un
VALOR POR UNIDADE:	R\$ 3.649.193,49

DATA : 11/11/2025		BDI : 20,41%	
FORTE	VERSÃO	HORA	MES
SEINFRA	028 SEM DESONERAÇÃO	114,15%	71,31%
SINAPI	2025/07 SEM DESONERAÇÃO	15,10%	71,84%
PRÓPRIA	PRÓPRIA	0,00%	0,00%

**PAULO JOSE M. DE LIMA**  
 Engenheiro Civil  
 CREA 7612-D

PREFEITURA MUNICIPAL DE MADALENA  
 SETOR DE LICITAÇÃO  
 FL. N. 310  
 VISTO

TOTAL Mão de Obra com Encargos Complementares:	R\$ 42,19
<b>VALOR:</b>	<b>296,92</b>

### 13.8. 89985 REGISTRO DE PRESSÃO BRUTO, LATÃO, ROSCÁVEL, 3/4", COM ACABAMENTO E CANOPLA CROMADOS - FORNECIMENTO E INSTALAÇÃO. AF\_08/2021 (UN)

Material	FORTE	UNID	COEFICIENTE	PREÇO UNITÁRIO	TOTAL
00003148 FITA VEDA ROSCA, EM PTFE, ROLO DE 18 MM X 50 M (L X C)	SINAPI	UN	0,01060000	R\$ 14,67	R\$ 0,15
00006024 REGISTRO PRESSAO COM ACABAMENTO E CANOPLA CROMADA, SIMPLES, BITOLA 3/4"	SINAPI	UN	1,00000000	R\$ 83,47	R\$ 83,47
TOTAL Material:					R\$ 83,62

Mão de Obra com Encargos Complementares	FORTE	UNID	COEFICIENTE	PREÇO UNITÁRIO	TOTAL
88248 AUXILIAR DE ENCANADOR OU BOMBEIRO HIDRÁULICO COM ENCARGOS COMPLEMENTARES	SINAPI	H	0,22120000	R\$ 24,23	R\$ 5,35
88267 ENCANADOR OU BOMBEIRO HIDRÁULICO COM ENCARGOS COMPLEMENTARES	SINAPI	H	0,22120000	R\$ 29,86	R\$ 6,60
TOTAL Mão de Obra com Encargos Complementares:					R\$ 11,95
<b>VALOR:</b>					<b>95,57</b>

### 13.9. 89987 REGISTRO DE GAVETA BRUTO, LATÃO, ROSCÁVEL, 3/4", COM ACABAMENTO E CANOPLA CROMADOS - FORNECIMENTO E INSTALAÇÃO. AF\_08/2021 (UN)

Material	FORTE	UNID	COEFICIENTE	PREÇO UNITÁRIO	TOTAL
00003148 FITA VEDA ROSCA, EM PTFE, ROLO DE 18 MM X 50 M (L X C)	SINAPI	UN	0,01060000	R\$ 14,67	R\$ 0,15
00006005 REGISTRO GAVETA COM ACABAMENTO E CANOPLA CROMADOS, SIMPLES, BITOLA 3/4"	SINAPI	UN	1,00000000	R\$ 88,50	R\$ 88,50
TOTAL Material:					R\$ 88,65

Mão de Obra com Encargos Complementares	FORTE	UNID	COEFICIENTE	PREÇO UNITÁRIO	TOTAL
88248 AUXILIAR DE ENCANADOR OU BOMBEIRO HIDRÁULICO COM ENCARGOS COMPLEMENTARES	SINAPI	H	0,22120000	R\$ 24,23	R\$ 5,35
88267 ENCANADOR OU BOMBEIRO HIDRÁULICO COM ENCARGOS COMPLEMENTARES	SINAPI	H	0,22120000	R\$ 29,86	R\$ 6,60
TOTAL Mão de Obra com Encargos Complementares:					R\$ 11,95
<b>VALOR:</b>					<b>100,60</b>

### 13.10. 94490 REGISTRO DE ESFERA, PVC, SOLDÁVEL, COM VOLANTE, DN 32 MM - FORNECIMENTO E INSTALAÇÃO. AF\_08/2021 (UN)

Material	FORTE	UNID	COEFICIENTE	PREÇO UNITÁRIO	TOTAL
00020080 ADESIVO PLASTICO PARA PVC, FRASCO COM 175 GR	SINAPI	UN	0,04000000	R\$ 21,19	R\$ 0,84
00038383 LIXA D'AGUA EM FOLHA, COR PRETA, GRAO 100	SINAPI	UN	0,00800000	R\$ 1,65	R\$ 0,01
00011675 REGISTRO DE ESFERA, PVC, COM VOLANTE, VS, SOLDÁVEL, DN 32 MM, COM CORPO DIVIDIDO	SINAPI	UN	1,00000000	R\$ 24,26	R\$ 24,26
00020083 SOLUCAO PREPARADORA / LIMPADORA PARA PVC, FRASCO COM 1000 CM3	SINAPI	UN	0,00950000	R\$ 73,57	R\$ 0,69
TOTAL Material:					R\$ 25,80

Mão de Obra com Encargos Complementares	FORTE	UNID	COEFICIENTE	PREÇO UNITÁRIO	TOTAL
88248 AUXILIAR DE ENCANADOR OU BOMBEIRO HIDRÁULICO COM ENCARGOS COMPLEMENTARES	SINAPI	H	0,07950000	R\$ 24,23	R\$ 1,92

## RELATÓRIO ANALÍTICO - COMPOSIÇÕES DE CUSTOS



**Madalena**  
PREFEITURA

OBRA:	CONSTRUÇÃO DE HABITAÇÃO DE INTERESSE SOCIAL - HIS - 25 UND - MADALENA CE	DATA : 11/11/2025	BDI : 20,41%															
DESCRIÇÃO:	CONSTRUÇÃO DE HABITAÇÃO DE INTERESSE SOCIAL - HIS - 25 UND - MADALENA CE	<table style="width: 100%; border-collapse: collapse;"> <tr> <td style="width: 25%;">FONTE</td> <td style="width: 25%;">VERSÃO</td> <td style="width: 25%;">HORA</td> <td style="width: 25%;">MES</td> </tr> <tr> <td>SEINFRA</td> <td>028 SEM DESONERAÇÃO</td> <td>114,15%</td> <td>71,31%</td> </tr> <tr> <td>SINAPI</td> <td>2025/07 SEM DESONERAÇÃO</td> <td>75,10%</td> <td>71,54%</td> </tr> <tr> <td>PRÓPRIA</td> <td>PRÓPRIA</td> <td>0,00%</td> <td>0,00%</td> </tr> </table>	FONTE	VERSÃO	HORA	MES	SEINFRA	028 SEM DESONERAÇÃO	114,15%	71,31%	SINAPI	2025/07 SEM DESONERAÇÃO	75,10%	71,54%	PRÓPRIA	PRÓPRIA	0,00%	0,00%
FONTE	VERSÃO	HORA	MES															
SEINFRA	028 SEM DESONERAÇÃO	114,15%	71,31%															
SINAPI	2025/07 SEM DESONERAÇÃO	75,10%	71,54%															
PRÓPRIA	PRÓPRIA	0,00%	0,00%															
LOCAL:	MADALENA CE	PAULO JOSE M. DE LIMA Engenheiro Civil CREA: 7812-D 																
CLIENTE:	PREFEITURA MUNICIPAL DE MADALENA CE																	
UNIDADES:	1.0un																	
VALOR POR UNIDADE:	R\$ 3.649.193,49																	

88267	ENCANADOR OU BOMBEIRO HIDRÁULICO COM ENCARGOS COMPLEMENTARES	SINAPI	H	0,07950000	R\$ 29,86	R\$ 2,37
TOTAL Mão de Obra com Encargos Complementares:						R\$ 4,29
<b>VALOR:</b>						<b>30,09</b>

### 13.11. 86885 ENGATE FLEXÍVEL EM PLÁSTICO BRANCO, 1/2" X 40CM - FORNECIMENTO E INSTALAÇÃO. AF\_01/2020 (UN)

Material	FONTE	UNID	COEFICIENTE	PREÇO UNITÁRIO	TOTAL	
00011681	ENGATE/RABICHO FLEXIVEL PLASTICO (PVC OU ABS) BRANCO 1/2" X 40 CM	SINAPI	UN	1,00000000	R\$ 6,70	R\$ 6,70
00003146	FITA VEDA ROSCA, EM PTFE, ROLO DE 18 MM X 10 M (L X C)	SINAPI	UN	0,02100000	R\$ 3,98	R\$ 0,08
TOTAL Material:					R\$ 6,78	

Mão de Obra com Encargos Complementares	FONTE	UNID	COEFICIENTE	PREÇO UNITÁRIO	TOTAL	
88267	ENCANADOR OU BOMBEIRO HIDRÁULICO COM ENCARGOS COMPLEMENTARES	SINAPI	H	0,15250000	R\$ 29,86	R\$ 4,55
88316	SERVENTE COM ENCARGOS COMPLEMENTARES	SINAPI	H	0,04810000	R\$ 23,56	R\$ 1,13
TOTAL Mão de Obra com Encargos Complementares:					R\$ 5,68	
<b>VALOR:</b>					<b>12,46</b>	

### 13.12. 97741 KIT CAVALETE PARA MEDIÇÃO DE ÁGUA - ENTRADA INDIVIDUALIZADA, EM PVC 25 MM (3/4"), PARA 1 MEDIDOR - FORNECIMENTO E INSTALAÇÃO (EXCLUSIVE HIDRÔMETRO). AF\_03/2024 (UN)

Material	FONTE	UNID	COEFICIENTE	PREÇO UNITÁRIO	TOTAL	
00000065	ADAPTADOR PVC SOLDAVEL CURTO COM BOLSA E ROSCA, 25 MM X 3/4", PARA AGUA FRIA	SINAPI	UN	2,00000000	R\$ 0,93	R\$ 1,86
00000122	ADESIVO PLASTICO PARA PVC, FRASCO COM *850* GR	SINAPI	UN	0,07290000	R\$ 64,94	R\$ 4,73
00000813	BUCHA DE REDUCAO DE PVC, SOLDAVEL, LONGA, COM 50 X 25 MM, PARA AGUA FRIA PREDIAL	SINAPI	UN	1,00000000	R\$ 4,41	R\$ 4,41
00003148	FITA VEDA ROSCA, EM PTFE, ROLO DE 18 MM X 50 M (L X C)	SINAPI	UN	0,01320000	R\$ 14,67	R\$ 0,19
00003529	JOELHO PVC, SOLDAVEL, 90 GRAUS, 25 MM, COR MARROM, PARA AGUA FRIA PREDIAL	SINAPI	UN	2,00000000	R\$ 0,76	R\$ 1,52
00003540	JOELHO PVC, SOLDAVEL, 90 GRAUS, 50 MM, COR MARROM, PARA AGUA FRIA PREDIAL	SINAPI	UN	2,00000000	R\$ 5,19	R\$ 10,38
00038383	LIXA D'AGUA EM FOLHA, COR PRETA, GRAO 100	SINAPI	UN	0,16810000	R\$ 1,65	R\$ 0,27
00006016	REGISTRO GAVETA BRUTO EM LATAO FORJADO, BITOLA 3/4"	SINAPI	UN	1,00000000	R\$ 36,27	R\$ 36,27
00020083	SOLUCAO PREPARADORA / LIMPADORA PARA PVC, FRASCO COM 1000 CM3	SINAPI	UN	0,09100000	R\$ 73,57	R\$ 6,69
00009868	TUBO PVC, SOLDAVEL, DE 25 MM, AGUA FRIA (NBR-5648)	SINAPI	M	2,99050000	R\$ 4,32	R\$ 12,91
00009875	TUBO PVC, SOLDAVEL, DE 50 MM, AGUA FRIA (NBR-5648)	SINAPI	M	0,94440000	R\$ 16,06	R\$ 15,16
TOTAL Material:					R\$ 94,39	

Mão de Obra com Encargos Complementares	FONTE	UNID	COEFICIENTE	PREÇO UNITÁRIO	TOTAL	
88248	AUXILIAR DE ENCANADOR OU BOMBEIRO HIDRÁULICO COM ENCARGOS COMPLEMENTARES	SINAPI	H	1,52650000	R\$ 24,23	R\$ 36,98
88267	ENCANADOR OU BOMBEIRO HIDRÁULICO COM ENCARGOS COMPLEMENTARES	SINAPI	H	1,52650000	R\$ 29,86	R\$ 45,58
TOTAL Mão de Obra com Encargos Complementares:					R\$ 82,56	
<b>VALOR:</b>					<b>176,95</b>	



**Madalena**  
PREFEITURA

## RELATÓRIO ANALÍTICO - COMPOSIÇÕES DE CUSTOS

OBRA:	CONSTRUÇÃO DE HABITAÇÃO DE INTERESSE SOCIAL - HIS - 25 UND - MADALENA CE	DATA : 11/11/2025	BDI : 20,41%															
DESCRIÇÃO:	CONSTRUÇÃO DE HABITAÇÃO DE INTERESSE SOCIAL - HIS - 25 UND - MADALENA CE	<table border="1" style="width: 100%; border-collapse: collapse;"> <tr> <th>FORTE</th> <th>VERSÃO</th> <th>HORA</th> <th>MES</th> </tr> <tr> <td>SEINFRA</td> <td>028 SEM DESONERAÇÃO</td> <td>114,15%</td> <td>71,31%</td> </tr> <tr> <td>SINAPI</td> <td>2025-07 SEM DESONERAÇÃO</td> <td>115,19%</td> <td>71,84%</td> </tr> <tr> <td>PRÓPRIA</td> <td>PRÓPRIA</td> <td>0,00%</td> <td>0,00%</td> </tr> </table>	FORTE	VERSÃO	HORA	MES	SEINFRA	028 SEM DESONERAÇÃO	114,15%	71,31%	SINAPI	2025-07 SEM DESONERAÇÃO	115,19%	71,84%	PRÓPRIA	PRÓPRIA	0,00%	0,00%
FORTE	VERSÃO	HORA	MES															
SEINFRA	028 SEM DESONERAÇÃO	114,15%	71,31%															
SINAPI	2025-07 SEM DESONERAÇÃO	115,19%	71,84%															
PRÓPRIA	PRÓPRIA	0,00%	0,00%															
LOCAL:	MADALENA CE	<b>PAULO JOSÉ M. DE LIMA</b> Engenheiro Civil CREA: 7012-D																
CLIENTE:	PREFEITURA MUNICIPAL DE MADALENA CE																	
UNIDADES:	1.0un																	
VALOR POR UNIDADE:	R\$ 3.649.193,49	<b>PREFEITURA MUNICIPAL DE MADALENA</b> <b>SETOR DE LICITAÇÃO</b> FL. N.º 310 <b>VISTO</b>																

### 13.13. 104994 ADP-01 CAIXA DE EMBUTIR EM POLICARBONATO PARA ABRIGO DE HIDRÔMETRO - FORNECIMENTO E INSTALAÇÃO (EXCLUSIVE HIDRÔMETRO). (UN)

Material	FORTE	UNID	COEFICIENTE	PREÇO UNITÁRIO	TOTAL
45115 CAIXA OU ABRIGO EM POLICARBONATO (PC), PARA ATE 2 HIDROMETROS, COM TAMPAS E ACESSOS PARA A INSTALACAO	PRÓPRIA	UN	1,00000000	R\$ 115,18	R\$ 115,18
TOTAL Material:					R\$ 115,18

Mão de Obra com Encargos Complementares	FORTE	UNID	COEFICIENTE	PREÇO UNITÁRIO	TOTAL
88248 AUXILIAR DE ENCANADOR OU BOMBEIRO HIDRÁULICO COM ENCARGOS COMPLEMENTARES	SINAPI	H	0,72100000	R\$ 24,23	R\$ 17,47
88267 ENCANADOR OU BOMBEIRO HIDRÁULICO COM ENCARGOS COMPLEMENTARES	SINAPI	H	0,72100000	R\$ 29,86	R\$ 21,53
TOTAL Mão de Obra com Encargos Complementares:					R\$ 39,00

Serviço	FORTE	UNID	COEFICIENTE	PREÇO UNITÁRIO	TOTAL
87367 ARGAMASSA TRAÇO 1:1:6 (EM VOLUME DE CIMENTO, CAL E AREIA MÉDIA ÚMIDA) PARA EMBOÇO/MASSA ÚNICA/ASSENTAMENTO DE ALVENARIA DE VEDAÇÃO, PREPARO MANUAL. AF_08/2019	SINAPI	M3	0,00330000	R\$ 746,24	R\$ 2,46
TOTAL Serviço:					R\$ 2,46
<b>VALOR:</b>					<b>156,64</b>

### 13.14. 89353 REGISTRO DE GAVETA BRUTO, LATÃO, ROSCÁVEL, 3/4" - FORNECIMENTO E INSTALAÇÃO. AF\_08/2021 (UN)

Material	FORTE	UNID	COEFICIENTE	PREÇO UNITÁRIO	TOTAL
00003148 FITA VEDA ROSCA, EM PTFE, ROLO DE 18 MM X 50 M (L X C)	SINAPI	UN	0,01060000	R\$ 14,67	R\$ 0,15
00006016 REGISTRO GAVETA BRUTO EM LATAO FORJADO, BITOLA 3/4"	SINAPI	UN	1,00000000	R\$ 36,27	R\$ 36,27
TOTAL Material:					R\$ 36,42

Mão de Obra com Encargos Complementares	FORTE	UNID	COEFICIENTE	PREÇO UNITÁRIO	TOTAL
88248 AUXILIAR DE ENCANADOR OU BOMBEIRO HIDRÁULICO COM ENCARGOS COMPLEMENTARES	SINAPI	H	0,11020000	R\$ 24,23	R\$ 2,67
88267 ENCANADOR OU BOMBEIRO HIDRÁULICO COM ENCARGOS COMPLEMENTARES	SINAPI	H	0,11020000	R\$ 29,86	R\$ 3,29
TOTAL Mão de Obra com Encargos Complementares:					R\$ 5,96
<b>VALOR:</b>					<b>42,38</b>

### 13.15. 89402 TUBO, PVC, SOLDÁVEL, DE 25MM, INSTALADO EM RAMAL DE DISTRIBUIÇÃO DE ÁGUA - FORNECIMENTO E INSTALAÇÃO. AF\_06/2022 (M)

Material	FORTE	UNID	COEFICIENTE	PREÇO UNITÁRIO	TOTAL
00038383 LIXA D'AGUA EM FOLHA, COR PRETA, GRAO 100	SINAPI	UN	0,03700000	R\$ 1,65	R\$ 0,06
00009868 TUBO PVC, SOLDAVEL, DE 25 MM, AGUA FRIA (NBR-5648)	SINAPI	M	1,04930000	R\$ 4,32	R\$ 4,53
TOTAL Material:					R\$ 4,59

Mão de Obra com Encargos Complementares	FORTE	UNID	COEFICIENTE	PREÇO UNITÁRIO	TOTAL
88248 AUXILIAR DE ENCANADOR OU BOMBEIRO HIDRÁULICO COM ENCARGOS COMPLEMENTARES	SINAPI	H	0,15860000	R\$ 24,23	R\$ 3,84
88267 ENCANADOR OU BOMBEIRO HIDRÁULICO COM ENCARGOS COMPLEMENTARES	SINAPI	H	0,15860000	R\$ 29,86	R\$ 4,73



**Madalena**  
PREFEITURA

## RELATÓRIO ANALÍTICO - COMPOSIÇÕES DE CUSTOS

OBRA:	CONSTRUÇÃO DE HABITAÇÃO DE INTERESSE SOCIAL - HIS - 25 UND - MADALENA CE	DATA : 11/11/2025	BOM : 20,41%
DESCRIÇÃO:	CONSTRUÇÃO DE HABITAÇÃO DE INTERESSE SOCIAL - HIS - 25 UND - MADALENA CE	FONTE	VERSÃO
LOCAL:	MADALENA CE	SEINFRA	028 SEM DESONERAÇÃO
CLIENTE:	PREFEITURA MUNICIPAL DE MADALENA CE	SINAPI	2025-07 SEM DESONERAÇÃO
UNIDADES:	1.0un	PRÓPRIA	PRÓPRIA
VALOR POR UNIDADE:	R\$ 3.649.193,49	HORA	114,15%
		MES	71,31%
			71,84%
			0,00%

**PAULO JOSE M. DE LIMA**  
Engenheiro Civil  
CREA: 7812-D

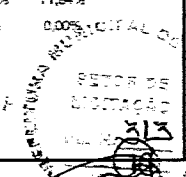

TOTAL Mão de Obra com Encargos Complementares:	R\$ 8,57
<b>VALOR:</b>	<b>13,16</b>

### 13.16. 89446 TUBO, PVC, SOLDÁVEL, DE 25MM, INSTALADO EM PRUMADA DE ÁGUA - FORNECIMENTO E INSTALAÇÃO. AF\_06/2022 (M)

Material	FONTE	UNID	COEFICIENTE	PREÇO UNITÁRIO	TOTAL
00038383 LIXA D'AGUA EM FOLHA, COR PRETA, GRAO 100	SINAPI	UN	0,00450000	R\$ 1,65	R\$ 0,00
00009868 TUBO PVC, SOLDAVEL, DE 25 MM, AGUA FRIA (NBR-5648)	SINAPI	M	1,04930000	R\$ 4,32	R\$ 4,53
TOTAL Material:					R\$ 4,53

Mão de Obra com Encargos Complementares	FONTE	UNID	COEFICIENTE	PREÇO UNITÁRIO	TOTAL
8248 AUXILIAR DE ENCANADOR OU BOMBEIRO HIDRÁULICO COM ENCARGOS COMPLEMENTARES	SINAPI	H	0,01950000	R\$ 24,23	R\$ 0,47
88267 ENCANADOR OU BOMBEIRO HIDRÁULICO COM ENCARGOS COMPLEMENTARES	SINAPI	H	0,01950000	R\$ 29,86	R\$ 0,58
TOTAL Mão de Obra com Encargos Complementares:					R\$ 1,05
<b>VALOR:</b>					<b>5,58</b>

### 13.17. 89406 CURVA 90 GRAUS, PVC, SOLDÁVEL, DN 20MM, INSTALADO EM RAMAL DE DISTRIBUIÇÃO DE ÁGUA - FORNECIMENTO E INSTALAÇÃO. AF\_06/2022 (UN)

Material	FONTE	UNID	COEFICIENTE	PREÇO UNITÁRIO	TOTAL
00000122 ADESIVO PLASTICO PARA PVC, FRASCO COM *850* GR	SINAPI	UN	0,00470000	R\$ 64,94	R\$ 0,30
00001955 CURVA DE PVC 90 GRAUS, SOLDAVEL, 20 MM, COR MARROM, PARA AGUA FRIA PREDIAL	SINAPI	UN	1,00000000	R\$ 2,20	R\$ 2,20
00038383 LIXA D'AGUA EM FOLHA, COR PRETA, GRAO 100	SINAPI	UN	0,02600000	R\$ 1,65	R\$ 0,04
00020083 SOLUCAO PREPARADORA / LIMPADORA PARA PVC, FRASCO COM 1000 CM3	SINAPI	UN	0,00600000	R\$ 73,57	R\$ 0,44
TOTAL Material:					R\$ 2,98

Mão de Obra com Encargos Complementares	FONTE	UNID	COEFICIENTE	PREÇO UNITÁRIO	TOTAL
88248 AUXILIAR DE ENCANADOR OU BOMBEIRO HIDRÁULICO COM ENCARGOS COMPLEMENTARES	SINAPI	H	0,11720000	R\$ 24,23	R\$ 2,83
88267 ENCANADOR OU BOMBEIRO HIDRÁULICO COM ENCARGOS COMPLEMENTARES	SINAPI	H	0,11720000	R\$ 29,86	R\$ 3,49
TOTAL Mão de Obra com Encargos Complementares:					R\$ 6,32
<b>VALOR:</b>					<b>9,30</b>

### 13.18. 89440 TE, PVC, SOLDÁVEL, DN 25MM, INSTALADO EM RAMAL DE DISTRIBUIÇÃO DE ÁGUA - FORNECIMENTO E INSTALAÇÃO. AF\_06/2022 (UN)

Material	FONTE	UNID	COEFICIENTE	PREÇO UNITÁRIO	TOTAL
00000122 ADESIVO PLASTICO PARA PVC, FRASCO COM *850* GR	SINAPI	UN	0,01060000	R\$ 64,94	R\$ 0,68
00038383 LIXA D'AGUA EM FOLHA, COR PRETA, GRAO 100	SINAPI	UN	0,04530000	R\$ 1,65	R\$ 0,07
00020083 SOLUCAO PREPARADORA / LIMPADORA PARA PVC, FRASCO COM 1000 CM3	SINAPI	UN	0,01200000	R\$ 73,57	R\$ 0,88
00007139 TE SOLDAVEL, PVC, 90 GRAUS, 25 MM, PARA AGUA FRIA PREDIAL (NBR 5648)	SINAPI	UN	1,00000000	R\$ 1,25	R\$ 1,25
TOTAL Material:					R\$ 2,88

Mão de Obra com Encargos Complementares	FONTE	UNID	COEFICIENTE	PREÇO UNITÁRIO	TOTAL

## RELATÓRIO ANALÍTICO - COMPOSIÇÕES DE CUSTOS



**Madalena**  
PREFEITURA

OBRA:	CONSTRUÇÃO DE HABITAÇÃO DE INTERESSE SOCIAL - HIS - 25 UND - MADALENA CE
DESCRIÇÃO:	CONSTRUÇÃO DE HABITAÇÃO DE INTERESSE SOCIAL - HIS - 25 UND - MADALENA CE
LOCAL:	MADALENA CE
CLIENTE:	PREFEITURA MUNICIPAL DE MADALENA CE
UNIDADES:	1,0un
VALOR POR UNIDADE:	R\$ 3.649.193,49

DATA : 11/11/2025		BDI : 20,41%	
FONTE	VERSÃO	HÓRA	MES
SEINFRA	028 SEM DESONERAÇÃO	14,15%	71,31%
SINAPI	2025/07 SEM DESONERAÇÃO	115,10%	71,84%
PRÓPRIA	PRÓPRIA	0,00%	

**PAULO JOSÉ M. DE LIMA**  
Engenheiro Civil  
CREA: 7812-D

PREFEITURA MUNICIPAL DE MADALENA  
SETOR DE LICITAÇÃO  
PL. N.º 314  
VISTO

88248	AUXILIAR DE ENCANADOR OU BOMBEIRO HIDRÁULICO COM ENCARGOS COMPLEMENTARES	SINAPI	H	0,18120000	R\$ 24,23	R\$ 4,39
88267	ENCANADOR OU BOMBEIRO HIDRÁULICO COM ENCARGOS COMPLEMENTARES	SINAPI	H	0,18120000	R\$ 29,86	R\$ 5,41
TOTAL Mão de Obra com Encargos Complementares:						R\$ 9,80
VALOR:						12,68

### 13.19. 102605 CAIXA D'ÁGUA EM POLIETILENO, 500 LITROS - FORNECIMENTO E INSTALAÇÃO. AF\_06/2021 (UN)

Material		FONTE	UNID	COEFICIENTE	PREÇO UNITÁRIO	TOTAL
00034637	CAIXA D'ÁGUA / RESERVATORIO EM POLIETILENO, 500 LITROS, COM TAMPA	SINAPI	UN	1,00000000	R\$ 296,26	R\$ 296,26
TOTAL Material:						R\$ 296,26

Mão de Obra com Encargos Complementares		FONTE	UNID	COEFICIENTE	PREÇO UNITÁRIO	TOTAL
88248	AUXILIAR DE ENCANADOR OU BOMBEIRO HIDRÁULICO COM ENCARGOS COMPLEMENTARES	SINAPI	H	0,10520000	R\$ 24,23	R\$ 2,54
88267	ENCANADOR OU BOMBEIRO HIDRÁULICO COM ENCARGOS COMPLEMENTARES	SINAPI	H	0,10520000	R\$ 29,86	R\$ 3,14
TOTAL Mão de Obra com Encargos Complementares:						R\$ 5,68
VALOR:						301,94

### 13.20. 102591 FURO EM CAIXA D'ÁGUA COM ESPESSURA DE 2 ATÉ 5 MM E DIÂMETRO DE 25 MM. AF\_06/2021 (UN)

Mão de Obra com Encargos Complementares		FONTE	UNID	COEFICIENTE	PREÇO UNITÁRIO	TOTAL
88248	AUXILIAR DE ENCANADOR OU BOMBEIRO HIDRÁULICO COM ENCARGOS COMPLEMENTARES	SINAPI	H	0,08570000	R\$ 24,23	R\$ 2,07
88267	ENCANADOR OU BOMBEIRO HIDRÁULICO COM ENCARGOS COMPLEMENTARES	SINAPI	H	0,08570000	R\$ 29,86	R\$ 2,55
TOTAL Mão de Obra com Encargos Complementares:						R\$ 4,62
VALOR:						4,62

### 13.21. 102593 FURO EM CAIXA D'ÁGUA COM ESPESSURA DE 2 ATÉ 5 MM E DIÂMETRO DE 32 MM. AF\_06/2021 (UN)

Mão de Obra com Encargos Complementares		FONTE	UNID	COEFICIENTE	PREÇO UNITÁRIO	TOTAL
88248	AUXILIAR DE ENCANADOR OU BOMBEIRO HIDRÁULICO COM ENCARGOS COMPLEMENTARES	SINAPI	H	0,09670000	R\$ 24,23	R\$ 2,34
88267	ENCANADOR OU BOMBEIRO HIDRÁULICO COM ENCARGOS COMPLEMENTARES	SINAPI	H	0,09670000	R\$ 29,86	R\$ 2,88
TOTAL Mão de Obra com Encargos Complementares:						R\$ 5,22
VALOR:						5,22

### 13.22. 94703 ADAPTADOR COM FLANGE E ANEL DE VEDAÇÃO, PVC, SOLDÁVEL, DN 25 MM X 3/4", INSTALADO EM RESERVAÇÃO PREDIAL DE ÁGUA - FORNECIMENTO E INSTALAÇÃO. AF\_04/2024 (UN)

Material		FONTE	UNID	COEFICIENTE	PREÇO UNITÁRIO	TOTAL
00000096	ADAPTADOR PVC SOLDÁVEL, COM FLANGE E ANEL DE VEDAÇÃO, 25 MM X 3/4", PARA CAIXA D'ÁGUA	SINAPI	UN	1,00000000	R\$ 12,81	R\$ 12,81
00000122	ADESIVO PLASTICO PARA PVC, FRASCO COM *850* GR	SINAPI	UN	0,00350000	R\$ 64,94	R\$ 0,22
00020083	SOLUCAO PREPARADORA / LIMPADORA PARA PVC, FRASCO COM 1000 CM3	SINAPI	UN	0,00400000	R\$ 73,57	R\$ 0,29



**Madalena**  
PREFEITURA

## RELATÓRIO ANALÍTICO - COMPOSIÇÕES DE CUSTOS

OBRA:	CONSTRUÇÃO DE HABITAÇÃO DE INTERESSE SOCIAL - HIS - 25 UND - MADALENA CE	DATA:	11/11/2025	BDI:	20,41%
DESCRIÇÃO:	CONSTRUÇÃO DE HABITAÇÃO DE INTERESSE SOCIAL - HIS - 25 UND - MADALENA CE	FONTE	VERSÃO	HORA	MES
LOCAL:	MADALENA CE	SEINFRA	028 SEM DESONERAÇÃO	114,15%	71,31%
CLIENTE:	PREFEITURA MUNICIPAL DE MADALENA CE	SINAPI	2025/07 SEM DESONERAÇÃO	115,10%	71,84%
UNIDADES:	1.0un	PRÓPRIA	PRÓPRIA	0,00%	0,00%
VALOR POR UNIDADE:	R\$ 3.649.193,49	<p>PAULO JOSE W. DE LIMA Engenheiro Civil CREA. 7812-D</p> <p>PREFEITURA MUNICIPAL DE MADALENA SECRETARIA DE LICITAÇÃO 315</p>			

TOTAL Material: R\$ 13,32

Mão de Obra com Encargos Complementares		FONTE	UNID	COEFICIENTE	PREÇO UNITÁRIO	TOTAL
88248	AUXILIAR DE ENCANADOR OU BOMBEIRO HIDRÁULICO COM ENCARGOS COMPLEMENTARES	SINAPI	H	0,13380000	R\$ 24,23	R\$ 3,24
88267	ENCANADOR OU BOMBEIRO HIDRÁULICO COM ENCARGOS COMPLEMENTARES	SINAPI	H	0,13380000	R\$ 29,86	R\$ 3,99
TOTAL Mão de Obra com Encargos Complementares:						R\$ 7,23

VALOR: 20,55

### 13.23. 94704 ADAPTADOR COM FLANGE E ANEL DE VEDAÇÃO, PVC, SOLDÁVEL, DN 32 MM X 1", INSTALADO EM RESERVAÇÃO PREDIAL DE ÁGUA - FORNECIMENTO E INSTALAÇÃO. AF\_04/2024 (UN)

Material		FONTE	UNID	COEFICIENTE	PREÇO UNITÁRIO	TOTAL
0000097	ADAPTADOR PVC SOLDÁVEL, COM FLANGE E ANEL DE VEDAÇÃO, 32 MM X 1", PARA CAIXA D'ÁGUA	SINAPI	UN	1,00000000	R\$ 19,28	R\$ 19,28
00000122	ADESIVO PLÁSTICO PARA PVC, FRASCO COM *850* GR	SINAPI	UN	0,00470000	R\$ 64,94	R\$ 0,30
00020083	SOLUÇÃO PREPARADORA / LIMPADORA PARA PVC, FRASCO COM 1000 CM3	SINAPI	UN	0,00550000	R\$ 73,57	R\$ 0,40
TOTAL Material:						R\$ 19,98

Mão de Obra com Encargos Complementares		FONTE	UNID	COEFICIENTE	PREÇO UNITÁRIO	TOTAL
88248	AUXILIAR DE ENCANADOR OU BOMBEIRO HIDRÁULICO COM ENCARGOS COMPLEMENTARES	SINAPI	H	0,13750000	R\$ 24,23	R\$ 3,33
88267	ENCANADOR OU BOMBEIRO HIDRÁULICO COM ENCARGOS COMPLEMENTARES	SINAPI	H	0,13750000	R\$ 29,86	R\$ 4,10
TOTAL Mão de Obra com Encargos Complementares:						R\$ 7,43

VALOR: 27,41

### 13.24. 94796 TORNEIRA DE BOIA PARA CAIXA D'ÁGUA, ROSCÁVEL, 3/4" - FORNECIMENTO E INSTALAÇÃO. AF\_08/2021 (UN)

Material		FONTE	UNID	COEFICIENTE	PREÇO UNITÁRIO	TOTAL
00003148	FITA VEDA ROSCA, EM PTFE, ROLO DE 18 MM X 50 M (L X C)	SINAPI	UN	0,00530000	R\$ 14,67	R\$ 0,07
00011830	TORNEIRA DE BOIA CONVENCIONAL PARA CAIXA D'ÁGUA, ÁGUA FRIA, 3/4", COM HASTE E TORNEIRA METÁLICOS E BALÃO PLÁSTICO	SINAPI	UN	1,00000000	R\$ 28,78	R\$ 28,78
TOTAL Material:						R\$ 28,85

Mão de Obra com Encargos Complementares		FONTE	UNID	COEFICIENTE	PREÇO UNITÁRIO	TOTAL
88248	AUXILIAR DE ENCANADOR OU BOMBEIRO HIDRÁULICO COM ENCARGOS COMPLEMENTARES	SINAPI	H	0,19040000	R\$ 24,23	R\$ 4,61
88267	ENCANADOR OU BOMBEIRO HIDRÁULICO COM ENCARGOS COMPLEMENTARES	SINAPI	H	0,19040000	R\$ 29,86	R\$ 5,68
TOTAL Mão de Obra com Encargos Complementares:						R\$ 10,29

VALOR: 39,14

### 13.25. 89408 JOELHO 90 GRAUS, PVC, SOLDÁVEL, DN 25MM, INSTALADO EM RAMAL DE DISTRIBUIÇÃO DE ÁGUA - FORNECIMENTO E INSTALAÇÃO. AF\_06/2022 (UN)

Material		FONTE	UNID	COEFICIENTE	PREÇO UNITÁRIO	TOTAL
00000122	ADESIVO PLÁSTICO PARA PVC, FRASCO COM *850* GR	SINAPI	UN	0,00710000	R\$ 64,94	R\$ 0,46



**Madalena**  
PREFEITURA

## RELATÓRIO ANALÍTICO - COMPOSIÇÕES DE CUSTOS

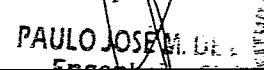
OBRA:	CONSTRUÇÃO DE HABITAÇÃO DE INTERESSE SOCIAL - HIS - 25 UND - MADALENA CE	DATA:	11/11/2025	BDI:	20,41%
DESCRIÇÃO:	CONSTRUÇÃO DE HABITAÇÃO DE INTERESSE SOCIAL - HIS - 25 UND - MADALENA CE	FONTE	VERSÃO	HORA	MES
LOCAL:	MADALENA CE	SEINFRA	028 SEM DESONERAÇÃO	114,15%	71,31%
CLIENTE:	PREFEITURA MUNICIPAL DE MADALENA CE	SINAPI	2025.07 SEM DESONERAÇÃO	115,10%	71,84%
UNIDADES:	1.0un	PRÓPRIA	PRÓPRIA	0,00%	0,00%
VALOR POR UNIDADE:	R\$ 3.649.193,49	 <b>PAULO JOSEM DE L.</b> Engenheiro Civil CREA: 78172-D			



Material	DESCRIÇÃO	FONTE	UNID	COEFICIENTE	PREÇO UNITÁRIO	TOTAL
00003529	JOELHO PVC, SOLDÁVEL, 90 GRAUS, 25 MM, COR MARROM, PARA AGUA FRIA PREDIAL	SINAPI	UN	1,00000000	R\$ 0,76	R\$ 0,76
00038383	LIXA D'AGUA EM FOLHA, COR PRETA, GRAO 100	SINAPI	UN	0,03020000	R\$ 1,65	R\$ 0,04
00020083	SOLUCAO PREPARADORA / LIMPADORA PARA PVC, FRASCO COM 1000 CM3	SINAPI	UN	0,00800000	R\$ 73,57	R\$ 0,58
<b>TOTAL Material:</b>						<b>R\$ 1,84</b>

Mão de Obra com Encargos Complementares		FONTE	UNID	COEFICIENTE	PREÇO UNITÁRIO	TOTAL
88248	AUXILIAR DE ENCANADOR OU BOMBEIRO HIDRÁULICO COM ENCARGOS COMPLEMENTARES	SINAPI	H	0,13590000	R\$ 24,23	R\$ 3,29
88267	ENCANADOR OU BOMBEIRO HIDRÁULICO COM ENCARGOS COMPLEMENTARES	SINAPI	H	0,13590000	R\$ 29,86	R\$ 4,05
<b>TOTAL Mão de Obra com Encargos Complementares:</b>						<b>R\$ 7,34</b>
<b>VALOR:</b>						<b>9,18</b>

### 13.26. 89413 JOELHO 90 GRAUS, PVC, SOLDÁVEL, DN 32MM, INSTALADO EM RAMAL DE DISTRIBUIÇÃO DE ÁGUA - FORNECIMENTO E INSTALAÇÃO. AF\_06/2022 (UN)

Material	DESCRIÇÃO	FONTE	UNID	COEFICIENTE	PREÇO UNITÁRIO	TOTAL
00000122	ADESIVO PLASTICO PARA PVC, FRASCO COM *850* GR	SINAPI	UN	0,00940000	R\$ 64,94	R\$ 0,61
00003536	JOELHO PVC, SOLDÁVEL, 90 GRAUS, 32 MM, COR MARROM, PARA AGUA FRIA PREDIAL	SINAPI	UN	1,00000000	R\$ 2,52	R\$ 2,52
00038383	LIXA D'AGUA EM FOLHA, COR PRETA, GRAO 100	SINAPI	UN	0,03600000	R\$ 1,65	R\$ 0,05
00020083	SOLUCAO PREPARADORA / LIMPADORA PARA PVC, FRASCO COM 1000 CM3	SINAPI	UN	0,01100000	R\$ 73,57	R\$ 0,80
<b>TOTAL Material:</b>						<b>R\$ 3,98</b>

Mão de Obra com Encargos Complementares		FONTE	UNID	COEFICIENTE	PREÇO UNITÁRIO	TOTAL
88248	AUXILIAR DE ENCANADOR OU BOMBEIRO HIDRÁULICO COM ENCARGOS COMPLEMENTARES	SINAPI	H	0,16210000	R\$ 24,23	R\$ 3,92
88267	ENCANADOR OU BOMBEIRO HIDRÁULICO COM ENCARGOS COMPLEMENTARES	SINAPI	H	0,16210000	R\$ 29,86	R\$ 4,84
<b>TOTAL Mão de Obra com Encargos Complementares:</b>						<b>R\$ 8,76</b>
<b>VALOR:</b>						<b>12,74</b>

### 13.27. 89414 JOELHO 45 GRAUS, PVC, SOLDÁVEL, DN 32MM, INSTALADO EM RAMAL DE DISTRIBUIÇÃO DE ÁGUA - FORNECIMENTO E INSTALAÇÃO. AF\_06/2022 (UN)

Material	DESCRIÇÃO	FONTE	UNID	COEFICIENTE	PREÇO UNITÁRIO	TOTAL
00000122	ADESIVO PLASTICO PARA PVC, FRASCO COM *850* GR	SINAPI	UN	0,00940000	R\$ 64,94	R\$ 0,61
00003501	JOELHO, PVC SOLDÁVEL, 45 GRAUS, 32 MM, COR MARROM, PARA AGUA FRIA PREDIAL	SINAPI	UN	1,00000000	R\$ 4,31	R\$ 4,31
00038383	LIXA D'AGUA EM FOLHA, COR PRETA, GRAO 100	SINAPI	UN	0,03600000	R\$ 1,65	R\$ 0,05
00020083	SOLUCAO PREPARADORA / LIMPADORA PARA PVC, FRASCO COM 1000 CM3	SINAPI	UN	0,01100000	R\$ 73,57	R\$ 0,80
<b>TOTAL Material:</b>						<b>R\$ 5,77</b>

Mão de Obra com Encargos Complementares		FONTE	UNID	COEFICIENTE	PREÇO UNITÁRIO	TOTAL
88248	AUXILIAR DE ENCANADOR OU BOMBEIRO HIDRÁULICO COM ENCARGOS COMPLEMENTARES	SINAPI	H	0,16210000	R\$ 24,23	R\$ 3,92
88267	ENCANADOR OU BOMBEIRO HIDRÁULICO COM ENCARGOS COMPLEMENTARES	SINAPI	H	0,16210000	R\$ 29,86	R\$ 4,84
<b>TOTAL Mão de Obra com Encargos Complementares:</b>						<b>R\$ 8,76</b>



**Madalena**  
PREFEITURA

## RELATÓRIO ANALÍTICO - COMPOSIÇÕES DE CUSTOS

OBRA:	CONSTRUÇÃO DE HABITAÇÃO DE INTERESSE SOCIAL - HIS - 25 UND - MADALENA CE	DATA:	11/11/2025	BDI:	20,41%
DESCRIÇÃO:	CONSTRUÇÃO DE HABITAÇÃO DE INTERESSE SOCIAL - HIS - 25 UND - MADALENA CE	FONTE	VERSÃO	HORA	MES
LOCAL:	MADALENA CE	SEINFRA	028 SEM DESONERAÇÃO	114,15%	71,31%
CLIENTE:	PREFEITURA MUNICIPAL DE MADALENA CE	SINAPI	2025/07 SEM DESONERAÇÃO	115,10%	71,84%
UNIDADES:	1,0un	PRÓPRIA	PRÓPRIA	0,00%	0,00%
VALOR POR UNIDADE:	RS 3.649.193,49	<p><b>PAULO JOSE DE LIMA</b> Engenheiro Civil CREA: 7812-D</p>			

**VALOR: 14,53**

### 13.28. 103953 BUCHA DE REDUÇÃO, CURTA, PVC, SOLDÁVEL, DN 32 X 25 MM, INSTALADO EM RAMAL DE DISTRIBUIÇÃO DE ÁGUA - FORNECIMENTO E INSTALAÇÃO. AF\_06/2022 (UN)

Material	FONTE	UNID	COEFICIENTE	PREÇO UNITÁRIO	TOTAL	
00000122	ADESIVO PLASTICO PARA PVC, FRASCO COM *850* GR	SINAPI	UN	0,00820000	RS 64,94	RS 0,53
00000829	BUCHA DE REDUCAO DE PVC, SOLDAVEL, CURTA, COM 32 X 25 MM, PARA AGUA FRIA PREDIAL	SINAPI	UN	1,00000000	RS 0,99	RS 0,99
00038383	LIXA D'AGUA EM FOLHA, COR PRETA, GRAO 100	SINAPI	UN	0,03310000	RS 1,65	RS 0,05
00020083	SOLUCAO PREPARADORA / LIMPADORA PARA PVC, FRASCO COM 1000 CM3	SINAPI	UN	0,00950000	RS 73,57	RS 0,69
<b>TOTAL Material:</b>					<b>RS 2,26</b>	

Mão de Obra com Encargos Complementares	FONTE	UNID	COEFICIENTE	PREÇO UNITÁRIO	TOTAL	
88248	AUXILIAR DE ENCANADOR OU BOMBEIRO HIDRÁULICO COM ENCARGOS COMPLEMENTARES	SINAPI	H	0,09940000	RS 24,23	RS 2,40
88267	ENCANADOR OU BOMBEIRO HIDRÁULICO COM ENCARGOS COMPLEMENTARES	SINAPI	H	0,09940000	RS 29,86	RS 2,96
<b>TOTAL Mão de Obra com Encargos Complementares:</b>					<b>RS 5,36</b>	

**VALOR: 7,62**

### 13.29. 89443 TE, PVC, SOLDÁVEL, DN 32MM, INSTALADO EM RAMAL DE DISTRIBUIÇÃO DE ÁGUA - FORNECIMENTO E INSTALAÇÃO. AF\_06/2022 (UN)

Material	FONTE	UNID	COEFICIENTE	PREÇO UNITÁRIO	TOTAL	
00000122	ADESIVO PLASTICO PARA PVC, FRASCO COM *850* GR	SINAPI	UN	0,01410000	RS 64,94	RS 0,91
00038383	LIXA D'AGUA EM FOLHA, COR PRETA, GRAO 100	SINAPI	UN	0,05400000	RS 1,65	RS 0,08
00020083	SOLUCAO PREPARADORA / LIMPADORA PARA PVC, FRASCO COM 1000 CM3	SINAPI	UN	0,01650000	RS 73,57	RS 1,21
00007140	TE SOLDAVEL, PVC, 90 GRAUS, 32 MM, PARA AGUA FRIA PREDIAL (NBR 5648)	SINAPI	UN	1,00000000	RS 3,92	RS 3,92
<b>TOTAL Material:</b>					<b>RS 5,12</b>	

Mão de Obra com Encargos Complementares	FONTE	UNID	COEFICIENTE	PREÇO UNITÁRIO	TOTAL	
88248	AUXILIAR DE ENCANADOR OU BOMBEIRO HIDRÁULICO COM ENCARGOS COMPLEMENTARES	SINAPI	H	0,21610000	RS 24,23	RS 5,23
88267	ENCANADOR OU BOMBEIRO HIDRÁULICO COM ENCARGOS COMPLEMENTARES	SINAPI	H	0,21610000	RS 29,86	RS 6,45
<b>TOTAL Mão de Obra com Encargos Complementares:</b>					<b>RS 11,68</b>	

**VALOR: 17,80**

### 13.30. 89445 TÊ DE REDUÇÃO, PVC, SOLDÁVEL, DN 32MM X 25MM, INSTALADO EM RAMAL DE DISTRIBUIÇÃO DE ÁGUA - FORNECIMENTO E INSTALAÇÃO. AF\_06/2022 (UN)

Material	FONTE	UNID	COEFICIENTE	PREÇO UNITÁRIO	TOTAL	
00000122	ADESIVO PLASTICO PARA PVC, FRASCO COM *850* GR	SINAPI	UN	0,01240000	RS 64,94	RS 0,80
00038383	LIXA D'AGUA EM FOLHA, COR PRETA, GRAO 100	SINAPI	UN	0,05110000	RS 1,65	RS 0,08
00020083	SOLUCAO PREPARADORA / LIMPADORA PARA PVC, FRASCO COM 1000 CM3	SINAPI	UN	0,01430000	RS 73,57	RS 1,05
00007136	TE DE REDUCAO, PVC, SOLDAVEL, 90 GRAUS, 32 MM X 25 MM, PARA AGUA FRIA PREDIAL	SINAPI	UN	1,00000000	RS 6,95	RS 6,95
<b>TOTAL Material:</b>					<b>RS 8,88</b>	



**Madalena**  
PREFEITURA

## RELATÓRIO ANALÍTICO - COMPOSIÇÕES DE CUSTOS

OBRA:	CONSTRUÇÃO DE HABITAÇÃO DE INTERESSE SOCIAL - HIS - 25 UND - MADALENA CE	DATA:	11/11/2025	BDI:	20,41%
DESCRIÇÃO:	CONSTRUÇÃO DE HABITAÇÃO DE INTERESSE SOCIAL - HIS - 25 UND - MADALENA CE	FONTE	VERSÃO	HORA	MES
LOCAL:	MADALENA CE	SEINFRA	028 SEM DESONERAÇÃO	14,15%	71,31%
CLIENTE:	PREFEITURA MUNICIPAL DE MADALENA CE	SINAPI	2025/07 SEM DESONERAÇÃO	115,10%	71,84%
UNIDADES:	1,0un	PRÓPRIA	PRÓPRIA	0,00%	0,00%
VALOR POR UNIDADE:	R\$ 3.649.193,49	<p><b>PAULO JOSÉ M. DE LIMA</b> Engenheiro Civil CREA: 7812 D</p>			

PREFEITURA MUNICIPAL DE MADALENA  
SEMPRE DE  
MONTAÇÃO  
FL. N.º 2/8  
15/11/2025

Mão de Obra com Encargos Complementares		FONTE	UNID	COEFICIENTE	PREÇO UNITÁRIO	TOTAL
88248	AUXILIAR DE ENCANADOR OU BOMBEIRO HIDRÁULICO COM ENCARGOS COMPLEMENTARES	SINAPI	H	0,19870000	R\$ 24,23	R\$ 4,81
88267	ENCANADOR OU BOMBEIRO HIDRÁULICO COM ENCARGOS COMPLEMENTARES	SINAPI	H	0,19870000	R\$ 29,86	R\$ 5,93
TOTAL Mão de Obra com Encargos Complementares:						R\$ 10,74
<b>VALOR:</b>						<b>19,62</b>

### 13.31. 89402 TUBO, PVC, SOLDÁVEL, DE 25MM, INSTALADO EM RAMAL DE DISTRIBUIÇÃO DE ÁGUA - FORNECIMENTO E INSTALAÇÃO. AF\_06/2022 (M)

Material		FONTE	UNID	COEFICIENTE	PREÇO UNITÁRIO	TOTAL
38383	LIXA D'AGUA EM FOLHA, COR PRETA, GRAO 100	SINAPI	UN	0,03700000	R\$ 1,65	R\$ 0,06
00009868	TUBO PVC, SOLDAVEL, DE 25 MM, AGUA FRIA (NBR-5648)	SINAPI	M	1,04930000	R\$ 4,32	R\$ 4,53
TOTAL Material:						R\$ 4,59

Mão de Obra com Encargos Complementares		FONTE	UNID	COEFICIENTE	PREÇO UNITÁRIO	TOTAL
88248	AUXILIAR DE ENCANADOR OU BOMBEIRO HIDRÁULICO COM ENCARGOS COMPLEMENTARES	SINAPI	H	0,15860000	R\$ 24,23	R\$ 3,84
88267	ENCANADOR OU BOMBEIRO HIDRÁULICO COM ENCARGOS COMPLEMENTARES	SINAPI	H	0,15860000	R\$ 29,86	R\$ 4,73
TOTAL Mão de Obra com Encargos Complementares:						R\$ 8,57
<b>VALOR:</b>						<b>13,16</b>

### 13.32. 89403 TUBO, PVC, SOLDÁVEL, DE 32MM, INSTALADO EM RAMAL DE DISTRIBUIÇÃO DE ÁGUA - FORNECIMENTO E INSTALAÇÃO. AF\_06/2022 (M)

Material		FONTE	UNID	COEFICIENTE	PREÇO UNITÁRIO	TOTAL
00038383	LIXA D'AGUA EM FOLHA, COR PRETA, GRAO 100	SINAPI	UN	0,04410000	R\$ 1,65	R\$ 0,07
00009869	TUBO PVC, SOLDAVEL, DE 32 MM, AGUA FRIA (NBR-5648)	SINAPI	M	1,04930000	R\$ 9,32	R\$ 9,77
TOTAL Material:						R\$ 9,84

Mão de Obra com Encargos Complementares		FONTE	UNID	COEFICIENTE	PREÇO UNITÁRIO	TOTAL
88248	AUXILIAR DE ENCANADOR OU BOMBEIRO HIDRÁULICO COM ENCARGOS COMPLEMENTARES	SINAPI	H	0,18910000	R\$ 24,23	R\$ 4,58
88267	ENCANADOR OU BOMBEIRO HIDRÁULICO COM ENCARGOS COMPLEMENTARES	SINAPI	H	0,18910000	R\$ 29,86	R\$ 5,64
TOTAL Mão de Obra com Encargos Complementares:						R\$ 10,22
<b>VALOR:</b>						<b>20,06</b>

### 14.1. 89726 JOELHO 45 GRAUS, PVC, SERIE NORMAL, ESGOTO PREDIAL, DN 40 MM, JUNTA SOLDÁVEL, FORNECIDO E INSTALADO EM RAMAL DE DESCARGA OU RAMAL DE ESGOTO SANITÁRIO. AF\_08/2022 (UN)

Material		FONTE	UNID	COEFICIENTE	PREÇO UNITÁRIO	TOTAL
00000122	ADESIVO PLASTICO PARA PVC, FRASCO COM *850* GR	SINAPI	UN	0,00990000	R\$ 64,94	R\$ 0,64
00003516	JOELHO PVC, SOLDAVEL, BB, 45 GRAUS, DN 40 MM, PARA ESGOTO PREDIAL	SINAPI	UN	1,00000000	R\$ 2,51	R\$ 2,51
00038383	LIXA D'AGUA EM FOLHA, COR PRETA, GRAO 100	SINAPI	UN	0,00710000	R\$ 1,65	R\$ 0,01
00020083	SOLUCAO PREPARADORA / LIMPADORA PARA PVC, FRASCO COM 1000 CM3	SINAPI	UN	0,01500000	R\$ 73,57	R\$ 1,10
TOTAL Material:						R\$ 4,26



**Madalena**  
PREFEITURA

## RELATÓRIO ANALÍTICO - COMPOSIÇÕES DE CUSTOS

OBRA:	CONSTRUÇÃO DE HABITAÇÃO DE INTERESSE SOCIAL - HIS - 25 UND - MADALENA CE	DATA:	11/11/2025	BDI:	20,41%	
DESCRIÇÃO:	CONSTRUÇÃO DE HABITAÇÃO DE INTERESSE SOCIAL - HIS - 25 UND - MADALENA CE	FONTES:	SEINFRA	VERSÃO	HORA	MES
LOCAL:	MADALENA CE		028 SEM DESONERAÇÃO		114,15%	71,31%
CLIENTE:	PREFEITURA MUNICIPAL DE MADALENA CE		SINAPI	2025/07 SEM DESONERAÇÃO	115,10%	71,84%
UNIDADES:	1,0un		PRÓPRIA	PRÓPRIA	0,00%	0,00%
VALOR POR UNIDADE:	R\$ 3.649.193,49	<b>PAULO JOSÉ M. DE LIMA</b> <b>Engenheiro Civil</b> <b>CREA: 7812-D</b>				

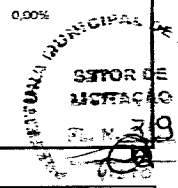

Mão de Obra com Encargos Complementares		FONTES	UNID	COEFICIENTE	PREÇO UNITÁRIO	TOTAL
88248	AUXILIAR DE ENCANADOR OU BOMBEIRO HIDRÁULICO COM ENCARGOS COMPLEMENTARES	SINAPI	H	0,12700000	R\$ 24,23	R\$ 3,07
88267	ENCANADOR OU BOMBEIRO HIDRÁULICO COM ENCARGOS COMPLEMENTARES	SINAPI	H	0,12700000	R\$ 29,86	R\$ 3,79
TOTAL Mão de Obra com Encargos Complementares:						R\$ 6,86
<b>VALOR:</b>						<b>11,12</b>

### 14.2. 89732 JOELHO 45 GRAUS, PVC, SERIE NORMAL, ESGOTO PREDIAL, DN 50 MM, JUNTA ELÁSTICA, FORNECIDO E INSTALADO EM RAMAL DE DESCARGA OU RAMAL DE ESGOTO SANITÁRIO. AF\_08/2022 (UN)

Material		FONTES	UNID	COEFICIENTE	PREÇO UNITÁRIO	TOTAL
00296	ANEL BORRACHA PARA TUBO ESGOTO PREDIAL, DN 50 MM (NBR 5688)	SINAPI	UN	2,00000000	R\$ 2,31	R\$ 4,62
00003518	JOELHO PVC, SOLDÁVEL, PB, 45 GRAUS, DN 50 MM, PARA ESGOTO PREDIAL	SINAPI	UN	1,00000000	R\$ 4,06	R\$ 4,06
00020078	PASTA LUBRIFICANTE PARA TUBOS E CONEXOES COM JUNTA ELÁSTICA, EMBALAGEM DE *400* GR (USO EM PVC, ACO, POLIETILENO E OUTROS)	SINAPI	UN	0,05000000	R\$ 26,80	R\$ 1,34
TOTAL Material:						R\$ 10,02

Mão de Obra com Encargos Complementares		FONTES	UNID	COEFICIENTE	PREÇO UNITÁRIO	TOTAL
88248	AUXILIAR DE ENCANADOR OU BOMBEIRO HIDRÁULICO COM ENCARGOS COMPLEMENTARES	SINAPI	H	0,13790000	R\$ 24,23	R\$ 3,34
88267	ENCANADOR OU BOMBEIRO HIDRÁULICO COM ENCARGOS COMPLEMENTARES	SINAPI	H	0,13790000	R\$ 29,86	R\$ 4,11
TOTAL Mão de Obra com Encargos Complementares:						R\$ 7,45
<b>VALOR:</b>						<b>17,47</b>

### 14.3. 89724 JOELHO 90 GRAUS, PVC, SERIE NORMAL, ESGOTO PREDIAL, DN 40 MM, JUNTA SOLDÁVEL, FORNECIDO E INSTALADO EM RAMAL DE DESCARGA OU RAMAL DE ESGOTO SANITÁRIO. AF\_08/2022 (UN)

Material		FONTES	UNID	COEFICIENTE	PREÇO UNITÁRIO	TOTAL
00000122	ADESIVO PLASTICO PARA PVC, FRASCO COM *850* GR	SINAPI	UN	0,00990000	R\$ 64,94	R\$ 0,64
00003517	JOELHO PVC, SOLDÁVEL, BB, 90 GRAUS, SEM ANEL, DN 40 MM, PARA ESGOTO PREDIAL SECUNDARIO	SINAPI	UN	1,00000000	R\$ 2,26	R\$ 2,26
00038383	LIXA D'AGUA EM FOLHA, COR PRETA, GRAO 100	SINAPI	UN	0,00710000	R\$ 1,65	R\$ 0,01
00020083	SOLUCAO PREPARADORA / LIMPADORA PARA PVC, FRASCO COM 1000 CM3	SINAPI	UN	0,01500000	R\$ 73,57	R\$ 1,10
TOTAL Material:						R\$ 4,01

Mão de Obra com Encargos Complementares		FONTES	UNID	COEFICIENTE	PREÇO UNITÁRIO	TOTAL
88248	AUXILIAR DE ENCANADOR OU BOMBEIRO HIDRÁULICO COM ENCARGOS COMPLEMENTARES	SINAPI	H	0,12700000	R\$ 24,23	R\$ 3,07
88267	ENCANADOR OU BOMBEIRO HIDRÁULICO COM ENCARGOS COMPLEMENTARES	SINAPI	H	0,12700000	R\$ 29,86	R\$ 3,79
TOTAL Mão de Obra com Encargos Complementares:						R\$ 6,86
<b>VALOR:</b>						<b>10,87</b>

### 14.4. 89731 JOELHO 90 GRAUS, PVC, SERIE NORMAL, ESGOTO PREDIAL, DN 50 MM, JUNTA ELÁSTICA, FORNECIDO E INSTALADO EM RAMAL DE DESCARGA OU RAMAL DE ESGOTO SANITÁRIO. AF\_08/2022 (UN)

Material	FONTES	UNID	COEFICIENTE	PREÇO UNITÁRIO	TOTAL
----------	--------	------	-------------	----------------	-------



**Madalena**  
PREFEITURA

## RELATÓRIO ANALÍTICO - COMPOSIÇÕES DE CUSTOS

OBRA:	CONSTRUÇÃO DE HABITAÇÃO DE INTERESSE SOCIAL - HIS - 25 UND - MADALENA CE	DATA: 11/11/2025	BDI: 20,41%
DESCRIÇÃO:	CONSTRUÇÃO DE HABITAÇÃO DE INTERESSE SOCIAL - HIS - 25 UND - MADALENA CE	FONTE	VERSÃO
LOCAL:	MADALENA CE	SEINFRA	028 SEM DESONERAÇÃO
CLIENTE:	PREFEITURA MUNICIPAL DE MADALENA CE	SINAPI	2025/07 SEM DESONERAÇÃO
UNIDADES:	1.0un	PRÓPRIA	PRÓPRIA
VALOR POR UNIDADE:	R\$ 3.649.193,49	HORA	114,75%
		MES	71,31%

**PAULO JOSÉ M. DE LIMA**  
Engenheiro Civil

CREA: 7817<sup>F</sup>

PREFEITURA MUNICIPAL DE MADALENA  
SETOR DE LICITAÇÃO  
PL. N.º 30  
VISTO

Quantidade	Descrição	Fonte	Unid	Coefficiente	Preço Unitário	Total
00000296	ANEL BORRACHA PARA TUBO ESGOTO PREDIAL, DN 50 MM (NBR 5688)	SINAPI	UN	2,00000000	R\$ 2,31	R\$ 4,62
00003526	JOELHO PVC, SOLDAVEL, PB, 90 GRAUS, DN 50 MM, PARA ESGOTO PREDIAL	SINAPI	UN	1,00000000	R\$ 3,28	R\$ 3,28
00020078	PASTA LUBRIFICANTE PARA TUBOS E CONEXOES COM JUNTA ELASTICA, EMBALAGEM DE *400* GR (USO EM PVC, ACO, POLIETILENO E OUTROS)	SINAPI	UN	0,05000000	R\$ 26,80	R\$ 1,34
<b>TOTAL Material:</b>						<b>R\$ 9,24</b>

Mão de Obra com Encargos Complementares		Fonte	Unid	Coefficiente	Preço Unitário	Total
88248	AUXILIAR DE ENCANADOR OU BOMBEIRO HIDRÁULICO COM ENCARGOS COMPLEMENTARES	SINAPI	H	0,13790000	R\$ 24,23	R\$ 3,34
88267	ENCANADOR OU BOMBEIRO HIDRÁULICO COM ENCARGOS COMPLEMENTARES	SINAPI	H	0,13790000	R\$ 29,86	R\$ 4,11
<b>TOTAL Mão de Obra com Encargos Complementares:</b>						<b>R\$ 7,45</b>
<b>VALOR:</b>						<b>16,69</b>

### 14.5. 89744 JOELHO 90 GRAUS, PVC, SERIE NORMAL, ESGOTO PREDIAL, DN 100 MM, JUNTA ELÁSTICA, FORNECIDO E INSTALADO EM RAMAL DE DESCARGA OU RAMAL DE ESGOTO SANITÁRIO. AF\_08/2022 (UN)

Material	Fonte	Unid	Coefficiente	Preço Unitário	Total
00000301 ANEL BORRACHA PARA TUBO ESGOTO PREDIAL, DN 100 MM (NBR 5688)	SINAPI	UN	2,00000000	R\$ 4,09	R\$ 8,18
00003520 JOELHO PVC, SOLDAVEL, PB, 90 GRAUS, DN 100 MM, PARA ESGOTO PREDIAL	SINAPI	UN	1,00000000	R\$ 8,91	R\$ 8,91
00020078 PASTA LUBRIFICANTE PARA TUBOS E CONEXOES COM JUNTA ELASTICA, EMBALAGEM DE *400* GR (USO EM PVC, ACO, POLIETILENO E OUTROS)	SINAPI	UN	0,11500000	R\$ 26,80	R\$ 3,08
<b>TOTAL Material:</b>					<b>R\$ 20,17</b>

Mão de Obra com Encargos Complementares		Fonte	Unid	Coefficiente	Preço Unitário	Total
88248	AUXILIAR DE ENCANADOR OU BOMBEIRO HIDRÁULICO COM ENCARGOS COMPLEMENTARES	SINAPI	H	0,19260000	R\$ 24,23	R\$ 4,66
88267	ENCANADOR OU BOMBEIRO HIDRÁULICO COM ENCARGOS COMPLEMENTARES	SINAPI	H	0,19260000	R\$ 29,86	R\$ 5,75
<b>TOTAL Mão de Obra com Encargos Complementares:</b>						<b>R\$ 10,41</b>
<b>VALOR:</b>						<b>30,58</b>

### 14.6. 89784 TE, PVC, SERIE NORMAL, ESGOTO PREDIAL, DN 50 X 50 MM, JUNTA ELÁSTICA, FORNECIDO E INSTALADO EM RAMAL DE DESCARGA OU RAMAL DE ESGOTO SANITÁRIO. AF\_08/2022 (UN)

Material	Fonte	Unid	Coefficiente	Preço Unitário	Total
00000296 ANEL BORRACHA PARA TUBO ESGOTO PREDIAL, DN 50 MM (NBR 5688)	SINAPI	UN	3,00000000	R\$ 2,31	R\$ 6,93
00020078 PASTA LUBRIFICANTE PARA TUBOS E CONEXOES COM JUNTA ELASTICA, EMBALAGEM DE *400* GR (USO EM PVC, ACO, POLIETILENO E OUTROS)	SINAPI	UN	0,07500000	R\$ 26,80	R\$ 2,01
00007097 TE SANITARIO, PVC, DN 50 X 50 MM, SERIE NORMAL, PARA ESGOTO PREDIAL	SINAPI	UN	1,00000000	R\$ 8,06	R\$ 8,06
<b>TOTAL Material:</b>					<b>R\$ 17,00</b>

Mão de Obra com Encargos Complementares		Fonte	Unid	Coefficiente	Preço Unitário	Total
88248	AUXILIAR DE ENCANADOR OU BOMBEIRO HIDRÁULICO COM ENCARGOS COMPLEMENTARES	SINAPI	H	0,18390000	R\$ 24,23	R\$ 4,45
88267	ENCANADOR OU BOMBEIRO HIDRÁULICO COM ENCARGOS COMPLEMENTARES	SINAPI	H	0,18390000	R\$ 29,86	R\$ 5,49
<b>TOTAL Mão de Obra com Encargos Complementares:</b>						<b>R\$ 9,94</b>



# RELATÓRIO ANALÍTICO - COMPOSIÇÕES DE CUSTOS

OBRA:	CONSTRUÇÃO DE HABITAÇÃO DE INTERESSE SOCIAL - HIS - 25 UND - MADALENA CE
DESCRIÇÃO:	CONSTRUÇÃO DE HABITAÇÃO DE INTERESSE SOCIAL - HIS - 25 UND - MADALENA CE
LOCAL:	MADALENA CE
CLIENTE:	PREFEITURA MUNICIPAL DE MADALENA CE
UNIDADES:	1,0un
VALOR POR UNIDADE:	R\$ 3.649.193,49

DATA:	11/11/2025	BDI:	20,41%
FORTE	VERSÃO	HORA	MES
SEINFRA	028 SEM DESONERAÇÃO	114,5%	71,31%
SINAPI	2025/07 SEM DESONERAÇÃO	175,10%	71,84%
PRÓPRIA	PRÓPRIA	0,00%	0,00%

PAULO JOSÉ M. DE LIMA  
Engenheiro Civil  
CREA: 7812-D

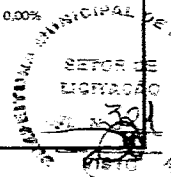

VALOR:	26,94
--------	-------

## 14.7. 104345 JUNÇÃO DE REDUÇÃO INVERTIDA, PVC, SÉRIE NORMAL, ESGOTO PREDIAL, DN 100 X 50 MM, JUNTA ELÁSTICA, FORNECIDO E INSTALADO EM RAMAL DE DESCARGA OU RAMAL DE ESGOTO SANITÁRIO. AF\_08/2022 (UN)

Material	FORTE	UNID	COEFICIENTE	PREÇO UNITÁRIO	TOTAL
00000301 ANEL BORRACHA PARA TUBO ESGOTO PREDIAL, DN 100 MM (NBR 5688)	SINAPI	UN	2,00000000	R\$ 4,09	R\$ 8,18
00000296 ANEL BORRACHA PARA TUBO ESGOTO PREDIAL, DN 50 MM (NBR 5688)	SINAPI	UN	1,00000000	R\$ 2,31	R\$ 2,31
00010908 JUNCAO DE REDUCAO INVERTIDA, PVC SOLDAVEL, 100 X 50 MM, SERIE NORMAL PARA ESGOTO PREDIAL	SINAPI	UN	1,00000000	R\$ 20,45	R\$ 20,45
00020078 PASTA LUBRIFICANTE PARA TUBOS E CONEXOES COM JUNTA ELASTICA, EMBALAGEM DE *400* GR (USO EM PVC, ACO, POLIETILENO E OUTROS)	SINAPI	UN	0,14000000	R\$ 26,80	R\$ 3,75
TOTAL Material:					R\$ 34,69

Mão de Obra com Encargos Complementares	FORTE	UNID	COEFICIENTE	PREÇO UNITÁRIO	TOTAL
88248 AUXILIAR DE ENCANADOR OU BOMBEIRO HIDRÁULICO COM ENCARGOS COMPLEMENTARES	SINAPI	H	0,23250000	R\$ 24,23	R\$ 5,63
88267 ENCANADOR OU BOMBEIRO HIDRÁULICO COM ENCARGOS COMPLEMENTARES	SINAPI	H	0,23250000	R\$ 29,86	R\$ 6,94
TOTAL Mão de Obra com Encargos Complementares:					R\$ 12,57

VALOR:	47,26
--------	-------

## 14.8. 104348 TERMINAL DE VENTILAÇÃO, PVC, SÉRIE NORMAL, ESGOTO PREDIAL, DN 50 MM, JUNTA SOLDÁVEL, FORNECIDO E INSTALADO EM PRUMADA DE ESGOTO SANITÁRIO OU VENTILAÇÃO. AF\_08/2022 (UN)

Material	FORTE	UNID	COEFICIENTE	PREÇO UNITÁRIO	TOTAL
00000122 ADESIVO PLASTICO PARA PVC, FRASCO COM *850* GR	SINAPI	UN	0,00730000	R\$ 64,94	R\$ 0,47
00038383 LIXA D'AGUA EM FOLHA, COR PRETA, GRAO 100	SINAPI	UN	0,00800000	R\$ 1,65	R\$ 0,01
00020083 SOLUCAO PREPARADORA / LIMPADORA PARA PVC, FRASCO COM 1000 CM3	SINAPI	UN	0,01100000	R\$ 73,57	R\$ 0,80
00039319 TERMINAL DE VENTILACAO, 50 MM, SERIE NORMAL, ESGOTO PREDIAL	SINAPI	UN	1,00000000	R\$ 9,78	R\$ 9,78
TOTAL Material:					R\$ 11,06

Mão de Obra com Encargos Complementares	FORTE	UNID	COEFICIENTE	PREÇO UNITÁRIO	TOTAL
88248 AUXILIAR DE ENCANADOR OU BOMBEIRO HIDRÁULICO COM ENCARGOS COMPLEMENTARES	SINAPI	H	0,01140000	R\$ 24,23	R\$ 0,27
88267 ENCANADOR OU BOMBEIRO HIDRÁULICO COM ENCARGOS COMPLEMENTARES	SINAPI	H	0,01140000	R\$ 29,86	R\$ 0,34
TOTAL Mão de Obra com Encargos Complementares:					R\$ 0,61

VALOR:	11,67
--------	-------

## 14.9. 89711 TUBO PVC, SERIE NORMAL, ESGOTO PREDIAL, DN 40 MM, FORNECIDO E INSTALADO EM RAMAL DE DESCARGA OU RAMAL DE ESGOTO SANITÁRIO. AF\_08/2022 (M)

Material	FORTE	UNID	COEFICIENTE	PREÇO UNITÁRIO	TOTAL
00038383 LIXA D'AGUA EM FOLHA, COR PRETA, GRAO 100	SINAPI	UN	0,01630000	R\$ 1,65	R\$ 0,02
00009835 TUBO PVC SERIE NORMAL, DN 40 MM, PARA ESGOTO PREDIAL (NBR 5688)	SINAPI	M	1,05490000	R\$ 6,98	R\$ 7,36
TOTAL Material:					R\$ 7,38

Mão de Obra com Encargos Complementares	FORTE	UNID	COEFICIENTE	PREÇO UNITÁRIO	TOTAL



**Madalena**  
PREFEITURA

## RELATÓRIO ANALÍTICO - COMPOSIÇÕES DE CUSTOS

OBRA:	CONSTRUÇÃO DE HABITAÇÃO DE INTERESSE SOCIAL - HIS - 25 UND - MADALENA CE	DATA: 11/11/2025	BDI :20,41%															
DESCRIÇÃO:	CONSTRUÇÃO DE HABITAÇÃO DE INTERESSE SOCIAL - HIS - 25 UND - MADALENA CE	<table border="1" style="width: 100%; border-collapse: collapse;"> <tr> <th>FUNTE</th> <th>VERSÃO</th> <th>HORA</th> <th>MES</th> </tr> <tr> <td>SEINFRA</td> <td>028 SEM DESONERAÇÃO</td> <td>114,15%</td> <td>71,31%</td> </tr> <tr> <td>SINAPI</td> <td>2025/07 SEM DESONERAÇÃO</td> <td>115,10%</td> <td>71,84%</td> </tr> <tr> <td>PRÓPRIA</td> <td>PRÓPRIA</td> <td>0,06%</td> <td>0,05%</td> </tr> </table>	FUNTE	VERSÃO	HORA	MES	SEINFRA	028 SEM DESONERAÇÃO	114,15%	71,31%	SINAPI	2025/07 SEM DESONERAÇÃO	115,10%	71,84%	PRÓPRIA	PRÓPRIA	0,06%	0,05%
FUNTE	VERSÃO	HORA	MES															
SEINFRA	028 SEM DESONERAÇÃO	114,15%	71,31%															
SINAPI	2025/07 SEM DESONERAÇÃO	115,10%	71,84%															
PRÓPRIA	PRÓPRIA	0,06%	0,05%															
LOCAL:	MADALENA CE	<p><b>PAULO JOSÉ M. DE LIMA</b> Engenheiro Civil CREA: 78120</p>																
CLIENTE:	PREFEITURA MUNICIPAL DE MADALENA CE																	
UNIDADES:	1.0un																	
VALOR POR UNIDADE:	R\$ 3.649.193,49																	

PREFEITURA MUNICIPAL DE  
 SETOR DE LICITAÇÃO  
 FL. N.º 300  
 VISTO

88248	AUXILIAR DE ENCANADOR OU BOMBEIRO HIDRÁULICO COM ENCARGOS COMPLEMENTARES	SINAPI	H	0,29300000	R\$ 24,23	R\$ 7,09
88267	ENCANADOR OU BOMBEIRO HIDRÁULICO COM ENCARGOS COMPLEMENTARES	SINAPI	H	0,29300000	R\$ 29,86	R\$ 8,74
TOTAL Mão de Obra com Encargos Complementares:						R\$ 15,83
<b>VALOR:</b>						<b>23,21</b>

### 14.10. 89712 TUBO PVC, SERIE NORMAL, ESGOTO PREDIAL, DN 50 MM, FORNECIDO E INSTALADO EM RAMAL DE DESCARGA OU RAMAL DE ESGOTO SANITÁRIO. AF\_08/2022 (M)

Material		FONTE	UNID	COEFICIENTE	PREÇO UNITÁRIO	TOTAL
00038383	LIXA D'AGUA EM FOLHA, COR PRETA, GRAO 100	SINAPI	UN	0,01770000	R\$ 1,65	R\$ 0,02
09838	TUBO PVC SERIE NORMAL, DN 50 MM, PARA ESGOTO PREDIAL (NBR 5688)	SINAPI	M	1,05490000	R\$ 11,53	R\$ 12,16
TOTAL Material:						R\$ 12,18

Mão de Obra com Encargos Complementares		FONTE	UNID	COEFICIENTE	PREÇO UNITÁRIO	TOTAL
88248	AUXILIAR DE ENCANADOR OU BOMBEIRO HIDRÁULICO COM ENCARGOS COMPLEMENTARES	SINAPI	H	0,31820000	R\$ 24,23	R\$ 7,70
88267	ENCANADOR OU BOMBEIRO HIDRÁULICO COM ENCARGOS COMPLEMENTARES	SINAPI	H	0,31820000	R\$ 29,86	R\$ 9,50
TOTAL Mão de Obra com Encargos Complementares:						R\$ 17,20
<b>VALOR:</b>						<b>29,38</b>

### 14.11. 89798 TUBO PVC, SERIE NORMAL, ESGOTO PREDIAL, DN 50 MM, FORNECIDO E INSTALADO EM PRUMADA DE ESGOTO SANITÁRIO OU VENTILAÇÃO. AF\_08/2022 (M)

Material		FONTE	UNID	COEFICIENTE	PREÇO UNITÁRIO	TOTAL
00038383	LIXA D'AGUA EM FOLHA, COR PRETA, GRAO 100	SINAPI	UN	0,02300000	R\$ 1,65	R\$ 0,03
00009838	TUBO PVC SERIE NORMAL, DN 50 MM, PARA ESGOTO PREDIAL (NBR 5688)	SINAPI	M	1,05490000	R\$ 11,53	R\$ 12,16
TOTAL Material:						R\$ 12,19

Mão de Obra com Encargos Complementares		FONTE	UNID	COEFICIENTE	PREÇO UNITÁRIO	TOTAL
88248	AUXILIAR DE ENCANADOR OU BOMBEIRO HIDRÁULICO COM ENCARGOS COMPLEMENTARES	SINAPI	H	0,04150000	R\$ 24,23	R\$ 1,00
88267	ENCANADOR OU BOMBEIRO HIDRÁULICO COM ENCARGOS COMPLEMENTARES	SINAPI	H	0,04150000	R\$ 29,86	R\$ 1,23
TOTAL Mão de Obra com Encargos Complementares:						R\$ 2,23
<b>VALOR:</b>						<b>14,42</b>

### 14.12. 89714 TUBO PVC, SERIE NORMAL, ESGOTO PREDIAL, DN 100 MM, FORNECIDO E INSTALADO EM RAMAL DE DESCARGA OU RAMAL DE ESGOTO SANITÁRIO. AF\_08/2022 (M)

Material		FONTE	UNID	COEFICIENTE	PREÇO UNITÁRIO	TOTAL
00038383	LIXA D'AGUA EM FOLHA, COR PRETA, GRAO 100	SINAPI	UN	0,02470000	R\$ 1,65	R\$ 0,04
00009836	TUBO PVC SERIE NORMAL, DN 100 MM, PARA ESGOTO PREDIAL (NBR 5688)	SINAPI	M	1,05490000	R\$ 15,98	R\$ 16,85
TOTAL Material:						R\$ 16,89

Mão de Obra com Encargos Complementares		FONTE	UNID	COEFICIENTE	PREÇO UNITÁRIO	TOTAL
88248	AUXILIAR DE ENCANADOR OU BOMBEIRO HIDRÁULICO COM ENCARGOS COMPLEMENTARES	SINAPI	H	0,44440000	R\$ 24,23	R\$ 10,76



# RELATÓRIO ANALÍTICO - COMPOSIÇÕES DE CUSTOS

OBRA:	CONSTRUÇÃO DE HABITAÇÃO DE INTERESSE SOCIAL - HIS - 25 UND - MADALENA CE	DATA:	11/11/2025	BDI:	20,41%
DESCRIÇÃO:	CONSTRUÇÃO DE HABITAÇÃO DE INTERESSE SOCIAL - HIS - 25 UND - MADALENA CE	FONTE	VERSÃO	HORA	MES
LOCAL:	MADALENA CE	SEINFRA	028 SEM DESONERAÇÃO	14,15%	71,31%
CLIENTE:	PREFEITURA MUNICIPAL DE MADALENA CE	SINAPI	2025/07 SEM DESONERAÇÃO	115,10%	71,84%
UNIDADES:	1,0un	PRÓPRIA	PRÓPRIA	0,00%	0,00%
VALOR POR UNIDADE:	R\$ 3.649.193,49	<b>PAULO JOSE M. DE LIMA</b> <b>Engenheiro Civil</b> <b>CREA: 7812-D</b>			

88267	ENCANADOR OU BOMBEIRO HIDRÁULICO COM ENCARGOS COMPLEMENTARES	SINAPI	H	0,44440000	R\$ 29,86	R\$ 13,26
					TOTAL Mão de Obra com Encargos Complementares:	R\$ 24,02
					<b>VALOR:</b>	<b>48,91</b>

### 14.13. 97902 CAIXA ENTERRADA HIDRÁULICA RETANGULAR EM ALVENARIA COM TIJOLOS CERÂMICOS MACIÇOS, DIMENSÕES INTERNAS: 0,6X0,6X0,6 M PARA REDE DE ESGOTO. AF\_12/2020 (UN)

Equipamento	Custo Horário	FONTE	UNID	COEFICIENTE	PREÇO UNITÁRIO	TOTAL
5679	RETROESCAVADEIRA SOBRE RODAS COM CARREGADEIRA, TRACÇÃO 4X4, POTÊNCIA LÍQ. 88 HP, CAÇAMBA CARREG. CAP. MÍN. 1 M3, CAÇAMBA RETRO CAP. 0,26 M3, PESO OPERACIONAL MÍN. 6.674 KG, PROFUNDIDADE ESCAVAÇÃO MÁX. 4,37 M - CHI DIURNO. AF_06/2014	SINAPI	CHI	0,01780000	R\$ 69,16	R\$ 1,23
5678	RETROESCAVADEIRA SOBRE RODAS COM CARREGADEIRA, TRACÇÃO 4X4, POTÊNCIA LÍQ. 88 HP, CAÇAMBA CARREG. CAP. MÍN. 1 M3, CAÇAMBA RETRO CAP. 0,26 M3, PESO OPERACIONAL MÍN. 6.674 KG, PROFUNDIDADE ESCAVAÇÃO MÁX. 4,37 M - CHP DIURNO. AF_06/2014	SINAPI	CHP	0,00870000	R\$ 154,78	R\$ 1,34
					TOTAL Equipamento Custo Horário:	R\$ 2,57

Material	FONTE	UNID	COEFICIENTE	PREÇO UNITÁRIO	TOTAL	
00002692	DESMOLDANTE PROTETOR PARA FORMAS DE MADEIRA, DE BASE OLEOSA EMULSIONADA EM AGUA	SINAPI	L	0,00540000	R\$ 8,06	R\$ 0,04
00004491	PONTALETE *7,5 X 7,5* CM EM PINUS, MISTA OU EQUIVALENTE DA REGIAO - BRUTA	SINAPI	M	0,11840000	R\$ 11,46	R\$ 1,35
00005069	PREGO DE ACO POLIDO COM CABECA 17 X 27 (2 1/2 X 11)	SINAPI	KG	0,01250000	R\$ 14,05	R\$ 0,17
00004517	SARRAFO *2,5 X 7,5* CM EM PINUS, MISTA OU EQUIVALENTE DA REGIAO - BRUTA	SINAPI	M	0,14080000	R\$ 4,01	R\$ 0,56
00006193	TABUA NAO APARELHADA *2,5 X 20* CM, EM MACARANDUBA/MASSARANDUBA, ANGELIM OU EQUIVALENTE DA REGIAO - BRUTA	SINAPI	M	0,44160000	R\$ 20,49	R\$ 9,04
00007258	TIJOLO CERAMICO MACICO COMUM DE *5 X 10 X 20* CM (L X A X C)	SINAPI	UN	131,81880000	R\$ 0,60	R\$ 79,09
					TOTAL Material:	R\$ 90,25

Mão de Obra com Encargos Complementares	FONTE	UNID	COEFICIENTE	PREÇO UNITÁRIO	TOTAL	
88309	PEDREIRO COM ENCARGOS COMPLEMENTARES	SINAPI	H	5,09440000	R\$ 30,58	R\$ 155,78
88316	SERVENTE COM ENCARGOS COMPLEMENTARES	SINAPI	H	4,00280000	R\$ 23,56	R\$ 94,30
					TOTAL Mão de Obra com Encargos Complementares:	R\$ 250,08

Serviço	FONTE	UNID	COEFICIENTE	PREÇO UNITÁRIO	TOTAL	
100475	ARGAMASSA TRAÇO 1:3 (EM VOLUME DE CIMENTO E AREIA MÉDIA ÚMIDA) COM ADIÇÃO DE IMPERMEABILIZANTE, PREPARO MECÂNICO COM BETONEIRA 400 L. AF_08/2019	SINAPI	M3	0,11560000	R\$ 765,95	R\$ 88,54
87316	ARGAMASSA TRAÇO 1:4 (EM VOLUME DE CIMENTO E AREIA GROSSA ÚMIDA) PARA CHAPISCO CONVENCIONAL, PREPARO MECÂNICO COM BETONEIRA 400 L. AF_08/2019	SINAPI	M3	0,01480000	R\$ 519,83	R\$ 7,69
94970	CONCRETO FCK = 20MPA, TRAÇO 1:2,7:3 (EM MASSA SECA DE CIMENTO/ AREIA MÉDIA/ BRITA 1) - PREPARO MECÂNICO COM BETONEIRA 600 L. AF_05/2021	SINAPI	M3	0,07440000	R\$ 487,99	R\$ 36,30
97735	PEÇA RETANGULAR PRÉ-MOLDADA, VOLUME DE CONCRETO DE 30 A 100 LITROS, TAXA DE AÇO APROXIMADA DE 30KG/M³. AF_03/2024	SINAPI	M3	0,04480000	R\$ 2.564,01	R\$ 114,86
101616	PREPARO DE FUNDO DE VALA COM LARGURA MENOR QUE 1,5 M (ACERTO DO SOLO NATURAL). AF_08/2020	SINAPI	M2	0,81000000	R\$ 6,99	R\$ 5,66
					TOTAL Serviço:	R\$ 253,05



**Madalena**  
PREFEITURA

## RELATÓRIO ANALÍTICO - COMPOSIÇÕES DE CUSTOS

OBRA:	CONSTRUÇÃO DE HABITAÇÃO DE INTERESSE SOCIAL - HIS - 25 UND - MADALENA CE	DATA:	11/11/2025	BDI:	20,41%
DESCRIÇÃO:	CONSTRUÇÃO DE HABITAÇÃO DE INTERESSE SOCIAL - HIS - 25 UND - MADALENA CE	FONTE	VERSÃO	HORA	MES
LOCAL:	MADALENA CE	SEINFRA	028 SEM DESONERAÇÃO	74,15%	71,31%
CLIENTE:	PREFEITURA MUNICIPAL DE MADALENA CE	SINAPI	2025/07 SEM DESONERAÇÃO	115,10%	71,84%
UNIDADES:	1.0un	PRÓPRIA	PRÓPRIA	0,00%	0,00%
VALOR POR UNIDADE:	R\$ 3.649.193,49	<b>PAULO JOSÉ M. DE LIMA</b> Engenheiro Civil CREA: 7812-D			

**VALOR: 595,95**

### 14.14. 89707 CAIXA SIFONADA, PVC, DN 100 X 100 X 50 MM, JUNTA ELÁSTICA, FORNECIDA E INSTALADA EM RAMAL DE DESCARGA OU EM RAMAL DE ESGOTO SANITÁRIO. AF\_08/2022 (UN)

Material	FONTE	UNID	COEFICIENTE	PREÇO UNITÁRIO	TOTAL	
00000122	ADESIVO PLASTICO PARA PVC, FRASCO COM *850* GR	SINAPI	UN	0,02920000	R\$ 64,94	R\$ 1,89
00005103	CAIXA SIFONADA PVC, 100 X 100 X 50 MM, COM GRELHA REDONDA, BRANCA	SINAPI	UN	1,00000000	R\$ 26,51	R\$ 26,51
00038383	LIXA D'AGUA EM FOLHA, COR PRETA, GRAO 100	SINAPI	UN	0,01540000	R\$ 1,65	R\$ 0,02
00020083	SOLUCAO PREPARADORA / LIMPADORA PARA PVC, FRASCO COM 1000 CM3	SINAPI	UN	0,04400000	R\$ 73,57	R\$ 3,23
<b>TOTAL Material:</b>					<b>R\$ 31,65</b>	

Mão de Obra com Encargos Complementares	FONTE	UNID	COEFICIENTE	PREÇO UNITÁRIO	TOTAL	
88248	AUXILIAR DE ENCANADOR OU BOMBEIRO HIDRÁULICO COM ENCARGOS COMPLEMENTARES	SINAPI	H	0,39870000	R\$ 24,23	R\$ 9,66
88267	ENCANADOR OU BOMBEIRO HIDRÁULICO COM ENCARGOS COMPLEMENTARES	SINAPI	H	0,39870000	R\$ 29,86	R\$ 11,90
<b>TOTAL Mão de Obra com Encargos Complementares:</b>					<b>R\$ 21,56</b>	

**VALOR: 53,21**

### 14.15. 104327 RALO SIFONADO REDONDO, PVC, DN 100 X 40 MM, JUNTA SOLDÁVEL, FORNECIDO E INSTALADO EM RAMAL DE DESCARGA OU EM RAMAL DE ESGOTO SANITÁRIO. AF\_08/2022 (UN)

Material	FONTE	UNID	COEFICIENTE	PREÇO UNITÁRIO	TOTAL	
00000122	ADESIVO PLASTICO PARA PVC, FRASCO COM *850* GR	SINAPI	UN	0,00490000	R\$ 64,94	R\$ 0,31
00038383	LIXA D'AGUA EM FOLHA, COR PRETA, GRAO 100	SINAPI	UN	0,03600000	R\$ 1,65	R\$ 0,05
00011743	RALO SIFONADO REDONDO CONICO, PVC, 100 X 40 MM, COM GRELHA REDONDA BRANCA	SINAPI	UN	1,00000000	R\$ 11,16	R\$ 11,16
00020083	SOLUCAO PREPARADORA / LIMPADORA PARA PVC, FRASCO COM 1000 CM3	SINAPI	UN	0,00750000	R\$ 73,57	R\$ 0,55
<b>TOTAL Material:</b>					<b>R\$ 12,07</b>	

Mão de Obra com Encargos Complementares	FONTE	UNID	COEFICIENTE	PREÇO UNITÁRIO	TOTAL	
88248	AUXILIAR DE ENCANADOR OU BOMBEIRO HIDRÁULICO COM ENCARGOS COMPLEMENTARES	SINAPI	H	0,16520000	R\$ 24,23	R\$ 4,00
88267	ENCANADOR OU BOMBEIRO HIDRÁULICO COM ENCARGOS COMPLEMENTARES	SINAPI	H	0,16520000	R\$ 29,86	R\$ 4,93
<b>TOTAL Mão de Obra com Encargos Complementares:</b>					<b>R\$ 8,93</b>	

**VALOR: 21,00**

### 14.16. 104326 RALO SECO CÔNICO, PVC, DN 100 X 40 MM, JUNTA SOLDÁVEL, FORNECIDO E INSTALADO EM RAMAL DE DESCARGA OU EM RAMAL DE ESGOTO SANITÁRIO. AF\_08/2022 (UN)

Material	FONTE	UNID	COEFICIENTE	PREÇO UNITÁRIO	TOTAL	
00000122	ADESIVO PLASTICO PARA PVC, FRASCO COM *850* GR	SINAPI	UN	0,00490000	R\$ 64,94	R\$ 0,31
00038383	LIXA D'AGUA EM FOLHA, COR PRETA, GRAO 100	SINAPI	UN	0,03600000	R\$ 1,65	R\$ 0,05
00011711	RALO SECO CONICO, PVC, 100 X 40 MM, COM GRELHA QUADRADA BRANCA	SINAPI	UN	1,00000000	R\$ 12,21	R\$ 12,21
00020083	SOLUCAO PREPARADORA / LIMPADORA PARA PVC, FRASCO COM 1000 CM3	SINAPI	UN	0,00750000	R\$ 73,57	R\$ 0,55
<b>TOTAL Material:</b>					<b>R\$ 13,12</b>	

# RELATÓRIO ANALÍTICO - COMPOSIÇÕES DE CUSTOS



**Madalena**  
PREFEITURA

OBRA:	CONSTRUÇÃO DE HABITAÇÃO DE INTERESSE SOCIAL - HIS - 25 UND - MADALENA CE	DATA:	11/11/2025	BDI:	20,41%
DESCRIÇÃO:	CONSTRUÇÃO DE HABITAÇÃO DE INTERESSE SOCIAL - HIS - 25 UND - MADALENA CE	FONTE	VERSÃO	HORÁ	MES
LOCAL:	MADALENA CE	SEINFRA	028 SEM DESONERAÇÃO	114,15%	71,31%
CLIENTE:	PREFEITURA MUNICIPAL DE MADALENA CE	SINAPI	2025/07 SEM DESONERAÇÃO	175,10%	71,84%
UNIDADES:	1,0un	PRÓPRIA	PRÓPRIA	0,00%	0,00%
VALOR POR UNIDADE:	RS 3.649.193,49	PAULO JOSE M. DE LIMA Engenheiro Civil CREA: 7812-D			

Mão de Obra com Encargos Complementares		FONTE	UNID	COEFICIENTE	PREÇO UNITÁRIO	TOTAL
88248	AUXILIAR DE ENCANADOR OU BOMBEIRO HIDRÁULICO COM ENCARGOS COMPLEMENTARES	SINAPI	H	0,16520000	RS 24,23	RS 4,00
88267	ENCANADOR OU BOMBEIRO HIDRÁULICO COM ENCARGOS COMPLEMENTARES	SINAPI	H	0,16520000	RS 29,86	RS 4,93
TOTAL Mão de Obra com Encargos Complementares:						RS 8,93
<b>VALOR:</b>						<b>22,05</b>

## 14.17. 98104 CAIXA DE GORDURA SIMPLES (CAPACIDADE: 36L), RETANGULAR, EM ALVENARIA COM TIJOLOS CERÂMICOS MACIÇOS, DIMENSÕES INTERNAS = 0,2X0,4 M, ALTURA INTERNA = 0,8 M. AF\_12/2020 (UN)

Material	FONTE	UNID	COEFICIENTE	PREÇO UNITÁRIO	TOTAL	
02692	DESMOLDANTE PROTETOR PARA FORMAS DE MADEIRA, DE BASE OLEOSA EMULSIONADA EM AGUA	SINAPI	L	0,00270000	RS 8,06	RS 0,02
00004491	PONTALETE *7,5 X 7,5* CM EM PINUS, MISTA OU EQUIVALENTE DA REGIAO - BRUTA	SINAPI	M	0,05920000	RS 11,46	RS 0,67
00005069	PREGO DE ACO POLIDO COM CABECA 17 X 27 (2 1/2 X 11)	SINAPI	KG	0,00620000	RS 14,05	RS 0,08
00004517	SARRAFO *2,5 X 7,5* CM EM PINUS, MISTA OU EQUIVALENTE DA REGIAO - BRUTA	SINAPI	M	0,07040000	RS 4,01	RS 0,28
00006193	TABUA NAO APARELHADA *2,5 X 20* CM, EM MACARANDUBA/MASSARANDUBA, ANGELIM OU EQUIVALENTE DA REGIAO - BRUTA	SINAPI	M	0,22080000	RS 20,49	RS 4,52
00007258	TIJOLO CERAMICO MACICO COMUM DE *5 X 10 X 20* CM (L X A X C)	SINAPI	UN	102,59700000	RS 0,60	RS 61,55
TOTAL Material:					RS 67,12	

Mão de Obra com Encargos Complementares		FONTE	UNID	COEFICIENTE	PREÇO UNITÁRIO	TOTAL
88309	PEDREIRO COM ENCARGOS COMPLEMENTARES	SINAPI	H	3,81270000	RS 30,58	RS 116,59
88316	SERVENTE COM ENCARGOS COMPLEMENTARES	SINAPI	H	2,99570000	RS 23,56	RS 70,57
TOTAL Mão de Obra com Encargos Complementares:						RS 187,16

Serviço	FONTE	UNID	COEFICIENTE	PREÇO UNITÁRIO	TOTAL	
0475	ARGAMASSA TRAÇO 1:3 (EM VOLUME DE CIMENTO E AREIA MÉDIA ÚMIDA) COM ADIÇÃO DE IMPERMEABILIZANTE, PREPARO MECÂNICO COM BETONEIRA 400 L. AF_08/2019	SINAPI	M3	0,08480000	RS 765,95	RS 64,95
87316	ARGAMASSA TRAÇO 1:4 (EM VOLUME DE CIMENTO E AREIA GROSSA ÚMIDA) PARA CHAPISCO CONVENCIONAL, PREPARO MECÂNICO COM BETONEIRA 400 L. AF_08/2019	SINAPI	M3	0,01150000	RS 519,83	RS 5,97
94970	CONCRETO FCK = 20MPA, TRAÇO 1:2,7:3 (EM MASSA SECA DE CIMENTO/ AREIA MÉDIA/ BRITA 1) - PREPARO MECÂNICO COM BETONEIRA 600 L. AF_05/2021	SINAPI	M3	0,02230000	RS 487,99	RS 10,88
97733	PEÇA RETANGULAR PRÉ-MOLDADA, VOLUME DE CONCRETO DE ATÉ 10 LITROS, TAXA DE AÇO APROXIMADA DE 30KG/M³. AF_03/2024	SINAPI	M3	0,01320000	RS 3.584,96	RS 47,32
101616	PREPARO DE FUNDO DE VALA COM LARGURA MENOR QUE 1,5 M (ACERTO DO SOLO NATURAL). AF_08/2020	SINAPI	M2	0,35000000	RS 6,99	RS 2,44
TOTAL Serviço:					RS 131,56	
<b>VALOR:</b>					<b>385,84</b>	

## 14.18. C4162\_ADP-01 FOSSA SÉPTICA E SUMIDOURO EM ANÉIS D=1,20M (UN)

Material	FONTE	UNID	COEFICIENTE	PREÇO UNITÁRIO	TOTAL	
17964	ANEL PRE-MOLDADO DE CONCRETO D=1,20M, h=0,50M	SEINFRA	UN	5,00000000	RS 194,02	RS 970,10
17966	LAJE DE FUNDO P/ FOSSA DE D=1,20M, E=0,10M	SEINFRA	UN	1,00000000	RS 236,62	RS 236,62

# RELATÓRIO ANALÍTICO - COMPOSIÇÕES DE CUSTOS



OBRA:	CONSTRUÇÃO DE HABITAÇÃO DE INTERESSE SOCIAL - HIS - 25 UND - MADALENA CE	DATA:	11/11/2025	BDI:	20,41%
DESCRIÇÃO:	CONSTRUÇÃO DE HABITAÇÃO DE INTERESSE SOCIAL - HIS - 25 UND - MADALENA CE	FONTE	VERSÃO	HORA	MES
LOCAL:	MADALENA CE	SEINFRA	028 SEM DESONERAÇÃO	114,5%	71,3%
CLIENTE:	PREFEITURA MUNICIPAL DE MADALENA CE	SINAPI	2025/07 SEM DESONERAÇÃO	115,10%	71,84%
UNIDADES:	1.0un	PRÓPRIA	PRÓPRIA	0,00%	0,00%
VALOR POR UNIDADE:	R\$ 3.649.193,49	PAULO JOSÉ M. DE LIMA Engenheiro Civil CREA: 7812-D			

PREFEITURA MUNICIPAL DE MADALENA  
 SETOR DE LICITAÇÃO  
 PL. N.º 100  
 VISTO

17965	TAMPA PRE-MOLDADA DE CONCRETO P/ FOSSA E SUMIDOURO DE D=1,20M,E=0,10M	SEINFRA	UN	2,00000000	R\$ 263,03	R\$ 526,06
					TOTAL Material:	R\$ 1.732,78

Mão de Obra	FONTE	UNID	COEFICIENTE	PREÇO UNITÁRIO	TOTAL
12391 PEDREIRO	SEINFRA	H	3,77513000	R\$ 26,86	R\$ 101,40
12543 SERVENTE	SEINFRA	H	4,00000000	R\$ 20,26	R\$ 81,04
TOTAL Mão de Obra:					R\$ 182,44

Serviço	FONTE	UNID	COEFICIENTE	PREÇO UNITÁRIO	TOTAL
C2781 ESCAVAÇÃO MANUAL SOLO DE 1A CAT. PROF. DE 1.51 a 3.00m	SEINFRA	M3	3,04000000	R\$ 70,91	R\$ 215,57
C2860 LASTRO DE AREIA ADQUIRIDA	SEINFRA	M3	0,10000000	R\$ 163,85	R\$ 16,39
C2862 LASTRO DE BRITA	SEINFRA	M3	0,10000000	R\$ 156,09	R\$ 15,61
C2921 REATERRO C/COMPACTAÇÃO MANUAL S/CONTROLE, MATERIAL DA VALA	SEINFRA	M3	0,49960000	R\$ 34,44	R\$ 17,21
TOTAL Serviço:					R\$ 264,78
<b>VALOR:</b>					<b>2.180,00</b>

**15.1. 86931 VASO SANITÁRIO SIFONADO COM CAIXA ACOPLADA LOUÇA BRANCA, INCLUSO ENGATE FLEXÍVEL EM PLÁSTICO BRANCO, 1/2 X 40CM - FORNECIMENTO E INSTALAÇÃO. AF\_01/2020 (UN)**

Serviço	FONTE	UNID	COEFICIENTE	PREÇO UNITÁRIO	TOTAL
86885 ENGATE FLEXÍVEL EM PLÁSTICO BRANCO, 1/2" X 40CM - FORNECIMENTO E INSTALAÇÃO. AF_01/2020	SINAPI	UN	1,00000000	R\$ 12,46	R\$ 12,46
86888 VASO SANITÁRIO SIFONADO COM CAIXA ACOPLADA LOUÇA BRANCA - FORNECIMENTO E INSTALAÇÃO. AF_01/2020	SINAPI	UN	1,00000000	R\$ 532,64	R\$ 532,64
TOTAL Serviço:					R\$ 545,10
<b>VALOR:</b>					<b>545,10</b>

**1. 86943 LAVATÓRIO LOUÇA BRANCA SUSPENSO, 29,5 X 39CM OU EQUIVALENTE, PADRÃO POPULAR, INCLUSO SIFÃO FLEXÍVEL EM PVC, VÁLVULA E ENGATE FLEXÍVEL 30CM EM PLÁSTICO E TORNEIRA CROMADA DE MESA, PADRÃO POPULAR - FORNECIMENTO E INSTALAÇÃO. AF\_01/2020 (UN)**

Serviço	FONTE	UNID	COEFICIENTE	PREÇO UNITÁRIO	TOTAL
86884 ENGATE FLEXÍVEL EM PLÁSTICO BRANCO, 1/2" X 30CM - FORNECIMENTO E INSTALAÇÃO. AF_01/2020	SINAPI	UN	1,00000000	R\$ 11,08	R\$ 11,08
86904 LAVATÓRIO LOUÇA BRANCA SUSPENSO, 29,5 X 39CM OU EQUIVALENTE, PADRÃO POPULAR - FORNECIMENTO E INSTALAÇÃO. AF_01/2020	SINAPI	UN	1,00000000	R\$ 166,20	R\$ 166,20
86883 SIFÃO DO TIPO FLEXÍVEL EM PVC 1 X 1.1/2 - FORNECIMENTO E INSTALAÇÃO. AF_01/2020	SINAPI	UN	1,00000000	R\$ 12,06	R\$ 12,06
86906 TORNEIRA CROMADA DE MESA, 1/2" OU 3/4", PARA LAVATÓRIO, PADRÃO POPULAR - FORNECIMENTO E INSTALAÇÃO. AF_01/2020	SINAPI	UN	1,00000000	R\$ 73,60	R\$ 73,60
86879 VÁLVULA EM PLÁSTICO 1" PARA PIA, TANQUE OU LAVATÓRIO, COM OU SEM LADRÃO - FORNECIMENTO E INSTALAÇÃO. AF_01/2020	SINAPI	UN	1,00000000	R\$ 9,88	R\$ 9,88
TOTAL Serviço:					R\$ 272,82
<b>VALOR:</b>					<b>272,82</b>

**15.3. 86934 BANCADA DE MÁRMORE SINTÉTICO 120 X 60CM, COM CUBA INTEGRADA, INCLUSO SIFÃO TIPO FLEXÍVEL EM PVC, VÁLVULA EM PLÁSTICO CROMADO TIPO AMERICANA E TORNEIRA CROMADA LONGA, DE PAREDE, PADRÃO POPULAR - FORNECIMENTO E INSTALAÇÃO. AF\_01/2020 (UN)**



**Madalena**  
PREFEITURA

## RELATÓRIO ANALÍTICO - COMPOSIÇÕES DE CUSTOS

OBRA:	CONSTRUÇÃO DE HABITAÇÃO DE INTERESSE SOCIAL - HIS - 25 UND - MADALENA CE	DATA: 11/11/2025	BDI: 20,41%															
DESCRIÇÃO:	CONSTRUÇÃO DE HABITAÇÃO DE INTERESSE SOCIAL - HIS - 25 UND - MADALENA CE	<table border="1" style="width: 100%; border-collapse: collapse;"> <tr> <th>FORTE</th> <th>VERSÃO</th> <th>HORA</th> <th>MES</th> </tr> <tr> <td>SEINFRA</td> <td>028 SEM DESONERAÇÃO</td> <td>114,15%</td> <td>71,31%</td> </tr> <tr> <td>SINAPI</td> <td>2025/07 SEM DESONERAÇÃO</td> <td>115,10%</td> <td>71,84%</td> </tr> <tr> <td>PRÓPRIA</td> <td>PRÓPRIA</td> <td>0,00%</td> <td>0,00%</td> </tr> </table>	FORTE	VERSÃO	HORA	MES	SEINFRA	028 SEM DESONERAÇÃO	114,15%	71,31%	SINAPI	2025/07 SEM DESONERAÇÃO	115,10%	71,84%	PRÓPRIA	PRÓPRIA	0,00%	0,00%
FORTE	VERSÃO	HORA	MES															
SEINFRA	028 SEM DESONERAÇÃO	114,15%	71,31%															
SINAPI	2025/07 SEM DESONERAÇÃO	115,10%	71,84%															
PRÓPRIA	PRÓPRIA	0,00%	0,00%															
LOCAL:	MADALENA CE	<b>PAULO JOSÉ M. DE LIMA</b> Engenheiro Civil CREA: 7812-D																
CLIENTE:	PREFEITURA MUNICIPAL DE MADALENA CE																	
UNIDADES:	1.0un																	
VALOR POR UNIDADE:	R\$ 3.649.193,49																	

PREFEITURA MUNICIPAL DE MADALENA  
 SETOR DE LICITAÇÃO  
 FL. N.º 10  
 VISA

Serviço	FORTE	UNID	COEFICIENTE	PREÇO UNITÁRIO	TOTAL
86894 BANCADA DE MÁRMORE SINTÉTICO, DE 120 X 60CM, COM CUBA INTEGRADA - FORNECIMENTO E INSTALAÇÃO. AF_01/2020	SINAPI	UN	1,00000000	R\$ 222,99	R\$ 222,99
86883 SIFÃO DO TIPO FLEXÍVEL EM PVC 1 X 1.1/2 - FORNECIMENTO E INSTALAÇÃO. AF_01/2020	SINAPI	UN	1,00000000	R\$ 12,06	R\$ 12,06
86911 TORNEIRA CROMADA LONGA, DE PAREDE, 1/2" OU 3/4", PARA PIA DE COZINHA, PADRÃO POPULAR - FORNECIMENTO E INSTALAÇÃO. AF_01/2020	SINAPI	UN	1,00000000	R\$ 86,15	R\$ 86,15
86880 VÁLVULA EM PLÁSTICO CROMADO TIPO AMERICANA 3.1/2" X 1.1/2" SEM ADAPTADOR PARA PIA - FORNECIMENTO E INSTALAÇÃO. AF_01/2020	SINAPI	UN	1,00000000	R\$ 25,91	R\$ 25,91
<b>TOTAL Serviço:</b>					<b>R\$ 347,11</b>
<b>VALOR:</b>					<b>347,11</b>

### 15.4. 86925 TANQUE DE MÁRMORE SINTÉTICO COM COLUNA, 22L OU EQUIVALENTE, INCLUSO SIFÃO FLEXÍVEL EM PVC, VÁLVULA PLÁSTICA E TORNEIRA DE METAL CROMADO PADRÃO POPULAR - FORNECIMENTO E INSTALAÇÃO. AF\_01/2020 (UN)

Serviço	FORTE	UNID	COEFICIENTE	PREÇO UNITÁRIO	TOTAL
86883 SIFÃO DO TIPO FLEXÍVEL EM PVC 1 X 1.1/2 - FORNECIMENTO E INSTALAÇÃO. AF_01/2020	SINAPI	UN	1,00000000	R\$ 12,06	R\$ 12,06
86875 TANQUE DE MÁRMORE SINTÉTICO COM COLUNA, 22L OU EQUIVALENTE FORNECIMENTO E INSTALAÇÃO. AF_01/2020	SINAPI	UN	1,00000000	R\$ 415,10	R\$ 415,10
86913 TORNEIRA CROMADA 1/2" OU 3/4" PARA TANQUE, PADRÃO POPULAR - FORNECIMENTO E INSTALAÇÃO. AF_01/2020	SINAPI	UN	1,00000000	R\$ 54,41	R\$ 54,41
86879 VÁLVULA EM PLÁSTICO 1" PARA PIA, TANQUE OU LAVATÓRIO, COM OU SEM LADRÃO - FORNECIMENTO E INSTALAÇÃO. AF_01/2020	SINAPI	UN	1,00000000	R\$ 9,88	R\$ 9,88
<b>TOTAL Serviço:</b>					<b>R\$ 491,45</b>
<b>VALOR:</b>					<b>491,45</b>

### 15.5. 100860 CHUVEIRO ELÉTRICO COMUM CORPO PLÁSTICO, TIPO DUCHA - FORNECIMENTO E INSTALAÇÃO. AF\_01/2020 (UN)

Material	FORTE	UNID	COEFICIENTE	PREÇO UNITÁRIO	TOTAL
00001368 CHUVEIRO COMUM EM PLASTICO BRANCO, COM CANO, 3 TEMPERATURAS, 5500 W (110/220 V)	SINAPI	UN	1,00000000	R\$ 89,90	R\$ 89,90
00003146 FITA VEDA ROSCA, EM PTFE, ROLO DE 18 MM X 10 M (L X C)	SINAPI	UN	0,02100000	R\$ 3,98	R\$ 0,08
<b>TOTAL Material:</b>					<b>R\$ 89,98</b>
Mão de Obra com Encargos Complementares	FORTE	UNID	COEFICIENTE	PREÇO UNITÁRIO	TOTAL
88267 ENCANADOR OU BOMBEIRO HIDRÁULICO COM ENCARGOS COMPLEMENTARES	SINAPI	H	0,44670000	R\$ 29,86	R\$ 13,33
88316 SERVENTE COM ENCARGOS COMPLEMENTARES	SINAPI	H	0,14070000	R\$ 23,56	R\$ 3,31
<b>TOTAL Mão de Obra com Encargos Complementares:</b>					<b>R\$ 16,64</b>
<b>VALOR:</b>					<b>106,62</b>

### 16.1. 99818 LIMPEZA DE BACIA SANITÁRIA, BIDÊ OU MICTÓRIO EM LOUÇA, INCLUSIVE METAIS CORRESPONDENTES. AF\_04/2019 (UN)

Material	FORTE	UNID	COEFICIENTE	PREÇO UNITÁRIO	TOTAL
00044330 DESINFETANTE PRONTO USO	SINAPI	L	0,16700000	R\$ 11,32	R\$ 1,89
00044329 DETERGENTE NEUTRO USO GERAL, CONCENTRADO	SINAPI	L	0,10000000	R\$ 14,83	R\$ 1,48
<b>TOTAL Material:</b>					<b>R\$ 3,37</b>

## RELATÓRIO ANALÍTICO - COMPOSIÇÕES DE CUSTOS



OBRA:	CONSTRUÇÃO DE HABITAÇÃO DE INTERESSE SOCIAL - HIS - 25 UND - MADALENA CE	DATA:	11/11/2025	BDI:	20,41%
DESCRIÇÃO:	CONSTRUÇÃO DE HABITAÇÃO DE INTERESSE SOCIAL - HIS - 25 UND - MADALENA CE	FONTES:	VERSÃO	HORA	MES
LOCAL:	MADALENA CE	SEINFRA	028 SEM DESONERAÇÃO	114,15%	71,31%
CLIENTE:	PREFEITURA MUNICIPAL DE MADALENA CE	SINAPI	2025/07 SEM DESONERAÇÃO	115,10%	71,84%
UNIDADES:	1,0un	PRÓPRIA	PRÓPRIA	0,00%	0,00%
VALOR POR UNIDADE:	R\$ 3.649.193,49	PAULO JOSE M. DE LIMA Engenheiro Civil CREA: 7817 D			

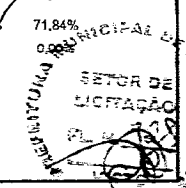

Mão de Obra com Encargos Complementares		FONTES	UNID	COEFICIENTE	PREÇO UNITÁRIO	TOTAL
88316	SERVENTE COM ENCARGOS COMPLEMENTARES	SINAPI	H	0,12400000	R\$ 23,56	R\$ 2,92
TOTAL Mão de Obra com Encargos Complementares:						R\$ 2,92
<b>VALOR:</b>						<b>6,29</b>

### 16.2. 99819 LIMPEZA DE BANCADA DE PEDRA (MÁRMORE OU GRANITO). AF\_04/2019 (M2)

Material		FONTES	UNID	COEFICIENTE	PREÇO UNITÁRIO	TOTAL
00044330	DESINFETANTE PRONTO USO	SINAPI	L	0,01300000	R\$ 11,32	R\$ 0,14
00044329	DETERGENTE NEUTRO USO GERAL, CONCENTRADO	SINAPI	L	0,00600000	R\$ 14,83	R\$ 0,08
TOTAL Material:						R\$ 0,22

Mão de Obra com Encargos Complementares		FONTES	UNID	COEFICIENTE	PREÇO UNITÁRIO	TOTAL
88316	SERVENTE COM ENCARGOS COMPLEMENTARES	SINAPI	H	0,77700000	R\$ 23,56	R\$ 18,30
TOTAL Mão de Obra com Encargos Complementares:						R\$ 18,30
<b>VALOR:</b>						<b>18,52</b>

### 16.3. 99811 LIMPEZA DE CONTRAPISO COM VASSOURA A SECO. AF\_04/2019 (M2)

Mão de Obra com Encargos Complementares		FONTES	UNID	COEFICIENTE	PREÇO UNITÁRIO	TOTAL
88316	SERVENTE COM ENCARGOS COMPLEMENTARES	SINAPI	H	0,16500000	R\$ 23,56	R\$ 3,88
TOTAL Mão de Obra com Encargos Complementares:						R\$ 3,88
<b>VALOR:</b>						<b>3,88</b>

### 16.4. 99826 LIMPEZA DE FORRO REMOVÍVEL COM PANO ÚMIDO. AF\_04/2019 (M2)

Mão de Obra com Encargos Complementares		FONTES	UNID	COEFICIENTE	PREÇO UNITÁRIO	TOTAL
88316	SERVENTE COM ENCARGOS COMPLEMENTARES	SINAPI	H	0,07200000	R\$ 23,56	R\$ 1,69
TOTAL Mão de Obra com Encargos Complementares:						R\$ 1,69
<b>VALOR:</b>						<b>1,69</b>

### 16.5. 99821 LIMPEZA DE JANELA DE VIDRO COM CAXILHO EM AÇO/ALUMÍNIO/PVC. AF\_04/2019 (M2)

Material		FONTES	UNID	COEFICIENTE	PREÇO UNITÁRIO	TOTAL
00044329	DETERGENTE NEUTRO USO GERAL, CONCENTRADO	SINAPI	L	0,00600000	R\$ 14,83	R\$ 0,08
00005318	DILUENTE AGUARRAS	SINAPI	L	0,02300000	R\$ 23,98	R\$ 0,55
00044331	LIMPA VIDROS COM PULVERIZADOR	SINAPI	L	0,01100000	R\$ 59,07	R\$ 0,64
TOTAL Material:						R\$ 1,27

Mão de Obra com Encargos Complementares		FONTES	UNID	COEFICIENTE	PREÇO UNITÁRIO	TOTAL
88316	SERVENTE COM ENCARGOS COMPLEMENTARES	SINAPI	H	0,09200000	R\$ 23,56	R\$ 2,16
TOTAL Mão de Obra com Encargos Complementares:						R\$ 2,16
<b>VALOR:</b>						<b>3,43</b>

## RELATÓRIO ANALÍTICO - COMPOSIÇÕES DE CUSTOS



**Madalena**  
PREFEITURA

OBRA:	CONSTRUÇÃO DE HABITAÇÃO DE INTERESSE SOCIAL - HIS - 25 UND - MADALENA CE	DATA:	11/11/2025	BDI:	20,41%
DESCRIÇÃO:	CONSTRUÇÃO DE HABITAÇÃO DE INTERESSE SOCIAL - HIS - 25 UND - MADALENA CE	FONTE	VERSÃO	HORA	MES
LOCAL:	MADALENA CE	SEINFRA	028 SEM DESONERAÇÃO	114,15%	71,31%
CLIENTE:	PREFEITURA MUNICIPAL DE MADALENA CE	SINAPI	2025/07 SEM DESONERAÇÃO	115,10%	71,84%
UNIDADES:	1,0un	PRÓPRIA	PRÓPRIA	0,00%	0,00%
VALOR POR UNIDADE:	R\$ 3.649.193,49	PAULO JOSÉ M. DE LIMA Engenheiro Civil CREA: 78127			

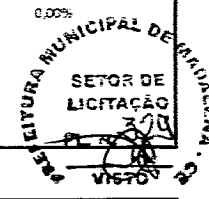

### 16.6. 99804 LIMPEZA DE PISO CERÂMICO OU PORCELANATO UTILIZANDO DETERGENTE NEUTRO E ESCOVAÇÃO MANUAL. AF\_04/2019 (M2)

Material	FONTE	UNID	COEFICIENTE	PREÇO UNITÁRIO	TOTAL	
00044329	DETERGENTE NEUTRO USO GERAL, CONCENTRADO	SINAPI	L	0,00600000	R\$ 14,83	R\$ 0,08
TOTAL Material:					R\$ 0,08	

Mão de Obra com Encargos Complementares	FONTE	UNID	COEFICIENTE	PREÇO UNITÁRIO	TOTAL	
88316	SERVENTE COM ENCARGOS COMPLEMENTARES	SINAPI	H	0,24800000	R\$ 23,56	R\$ 5,84
TOTAL Mão de Obra com Encargos Complementares:					R\$ 5,84	
<b>VALOR:</b>					<b>5,92</b>	

### 16.7. 99822 LIMPEZA DE PORTA DE MADEIRA. AF\_04/2019 (M2)

Mão de Obra com Encargos Complementares	FONTE	UNID	COEFICIENTE	PREÇO UNITÁRIO	TOTAL	
88316	SERVENTE COM ENCARGOS COMPLEMENTARES	SINAPI	H	0,04700000	R\$ 23,56	R\$ 1,10
TOTAL Mão de Obra com Encargos Complementares:					R\$ 1,10	
<b>VALOR:</b>					<b>1,10</b>	

### 16.8. 99807 LIMPEZA DE REVESTIMENTO CERÂMICO EM PAREDE UTILIZANDO DETERGENTE NEUTRO E ESCOVAÇÃO MANUAL. AF\_04/2019 (M2)

Material	FONTE	UNID	COEFICIENTE	PREÇO UNITÁRIO	TOTAL	
00044329	DETERGENTE NEUTRO USO GERAL, CONCENTRADO	SINAPI	L	0,00600000	R\$ 14,83	R\$ 0,08
TOTAL Material:					R\$ 0,08	

Mão de Obra com Encargos Complementares	FONTE	UNID	COEFICIENTE	PREÇO UNITÁRIO	TOTAL	
88316	SERVENTE COM ENCARGOS COMPLEMENTARES	SINAPI	H	0,07300000	R\$ 23,56	R\$ 1,71
TOTAL Mão de Obra com Encargos Complementares:					R\$ 1,71	
<b>VALOR:</b>					<b>1,79</b>	

### 16.9. 99816 LIMPEZA DE TANQUE OU LAVATÓRIO DE LOUÇA ISOLADO, INCLUSIVE METAIS CORRESPONDENTES. AF\_04/2019 (UN)

Material	FONTE	UNID	COEFICIENTE	PREÇO UNITÁRIO	TOTAL	
00044330	DESINFETANTE PRONTO USO	SINAPI	L	0,16700000	R\$ 11,32	R\$ 1,89
00044329	DETERGENTE NEUTRO USO GERAL, CONCENTRADO	SINAPI	L	0,10000000	R\$ 14,83	R\$ 1,48
TOTAL Material:					R\$ 3,37	

Mão de Obra com Encargos Complementares	FONTE	UNID	COEFICIENTE	PREÇO UNITÁRIO	TOTAL	
88316	SERVENTE COM ENCARGOS COMPLEMENTARES	SINAPI	H	0,29800000	R\$ 23,56	R\$ 7,02
TOTAL Mão de Obra com Encargos Complementares:					R\$ 7,02	
<b>VALOR:</b>					<b>10,39</b>	

## COMPOSIÇÃO DO BDI



OBRA:	CONSTRUÇÃO DE HABITAÇÃO DE INTERESSE SOCIAL - HIS - 25 UND - MADALENA CE	DATA : 11/11/2025	BDI : 20,41%																
DESCRIÇÃO:	CONSTRUÇÃO DE HABITAÇÃO DE INTERESSE SOCIAL - HIS - 25 UND - MADALENA CE	<table border="1" style="width: 100%; border-collapse: collapse;"> <tr> <th>FORTE</th> <th>VERSÃO</th> <th>HORA</th> <th>MES</th> </tr> <tr> <td>SEINFRA</td> <td>028 SEM DESONERAÇÃO</td> <td>114,15%</td> <td>71,31%</td> </tr> <tr> <td>SINAPI</td> <td>2025/07 SEM DESONERAÇÃO</td> <td>115,10%</td> <td>71,84%</td> </tr> <tr> <td>PRÓPRIA</td> <td>PRÓPRIA</td> <td>0,00%</td> <td>0,00%</td> </tr> </table>	FORTE	VERSÃO	HORA	MES	SEINFRA	028 SEM DESONERAÇÃO	114,15%	71,31%	SINAPI	2025/07 SEM DESONERAÇÃO	115,10%	71,84%	PRÓPRIA	PRÓPRIA	0,00%	0,00%	
FORTE	VERSÃO	HORA	MES																
SEINFRA	028 SEM DESONERAÇÃO	114,15%	71,31%																
SINAPI	2025/07 SEM DESONERAÇÃO	115,10%	71,84%																
PRÓPRIA	PRÓPRIA	0,00%	0,00%																
LOCAL:	MADALENA CE	PAULO JOSE M. DE LIMA Engenheiro Civil CREA: 78120																	
CLIENTE:	PREFEITURA MUNICIPAL DE MADALENA CE																		
UNIDADES:	1,0un																		
VALOR POR UNIDADE:	R\$ 3.649.193,49																		

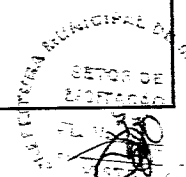

COD	DESCRIÇÃO	%
	<b>Despesas Indiretas</b>	
AC	Administração Central	3,00%
DF	Despesas Financeiras	1,08%
R	Riscos	0,97%
	<b>TOTAL</b>	<b>5,05%</b>

	<b>Benefícios</b>	
S+G	Garantia/Seguros	0,80%
L	Lucro	8,19%
	<b>TOTAL</b>	<b>8,99%</b>

<b>I</b>	<b>Impostos</b>	
	COFINS	3,00%
	ISS	1,20%
	PIS	0,65%
	CPRB	0,00%
	<b>TOTAL</b>	<b>4,85%</b>

**BDI = 20,41%**

$$\frac{(1 + AC + S + R + G) \times (1 + DF) \times (1 + L)}{(1 - I)} - 1$$



**Madalena**  
PREFEITURA

## TABELA DE ENCARGOS SOCIAIS

OBRA:	CONSTRUÇÃO DE HABITAÇÃO DE INTERESSE SOCIAL - HIS - 25 UND - MADALENA CE	DATA : 11/11/2025	BDI : 20,41%
DESCRIÇÃO:	CONSTRUÇÃO DE HABITAÇÃO DE INTERESSE SOCIAL - HIS - 25 UND - MADALENA CE	FONTE	VERSÃO
LOCAL:	MADALENA CE	SEINFRA	028 SEM DESONERAÇÃO
CLIENTE:	PREFEITURA MUNICIPAL DE MADALENA CE	SINAPI	2025/07 SEM DESONERAÇÃO
UNIDADES:	1.0un	PRÓPRIA	PRÓPRIA
VALOR POR UNIDADE:	RS 3.649.193,49		

HORA	MES
114,15%	71,31%
115,10%	71,84%
0,00%	0,00%

**PAULO JOSÉ M DE L P**  
Engenheiro Civil  
CREA: 7812.F

PREFEITURA MUNICIPAL DE MADALENA  
CE  
SECRETARIA DE OBRAS  
E SERVIÇOS URBANOS

COD	DESCRIÇÃO	HORISTA %	MENSALISTA %
<b>A</b>	<b>GRUPO A</b>		
A1	INSS	20,00%	20,00%
A2	SESI	1,50%	1,50%
A3	SENAI	1,00%	1,00%
A4	INCRA	0,20%	0,20%
A5	SEBRAE	0,60%	0,60%
A6	Salário Educação	2,50%	2,50%
A7	Seguro Contra Acidentes de Trabalho	3,00%	3,00%
A8	FGTS	8,00%	8,00%
A9	SECONCI	0,00%	0,00%
	<b>TOTAL</b>	<b>36,80%</b>	<b>36,80%</b>

<b>B</b>	<b>GRUPO B</b>		
B1	Repouso Semanal Remunerado	17,85%	0,00%
B2	Feriados	3,71%	0,00%
B3	Auxílio - Enfermidade	0,87%	0,66%
B4	13º Salário	11,03%	8,33%
B5	Licença Paternidade	0,07%	0,05%
B6	Faltas Justificadas	0,74%	0,56%
B7	Dias de Chuvas	1,59%	0,00%
B8	Auxílio Acidente de Trabalho	0,11%	0,08%
B9	Férias Gozadas	12,35%	9,33%
B10	Salário Maternidade	0,04%	0,03%
	<b>TOTAL</b>	<b>48,36%</b>	<b>19,04%</b>

<b>C</b>	<b>GRUPO C</b>		
C1	Aviso Prévio Indenizado	5,52%	4,17%
C2	Aviso Prévio Trabalhado	0,13%	0,10%
C3	Férias Indenizadas	1,72%	1,30%
C4	Depósito Rescisão Sem Justa Causa	2,87%	2,17%
C5	Indenização Adicional	0,46%	0,35%
	<b>TOTAL</b>	<b>10,70%</b>	<b>8,09%</b>

<b>D</b>	<b>GRUPO D</b>		
D1	Reincidência de Grupo A sobre Grupo B	17,80%	7,01%
D2	Reincidência de Grupo A sobre Aviso Prévio Trabalhado e Reincidência do FGTS sobre Aviso Prévio Indenizado	0,49%	0,37%
	<b>TOTAL</b>	<b>18,29%</b>	<b>7,38%</b>

**A + B + C + D = 114,15%      71,31%**

# TABELA DE ENCARGOS SOCIAIS



OBRA:	CONSTRUÇÃO DE HABITAÇÃO DE INTERESSE SOCIAL - HIS - 25 UND - MADALENA CE	DATA : 11/11/2025	BDI : 20,41%															
DESCRIÇÃO:	CONSTRUÇÃO DE HABITAÇÃO DE INTERESSE SOCIAL - HIS - 25 UND - MADALENA CE	<table border="1" style="font-size: small;"> <tr> <th>FORTE</th> <th>VERSÃO</th> <th>HORA</th> <th>MES</th> </tr> <tr> <td>SEINFRA</td> <td>028 SEM DESONERAÇÃO</td> <td>114,15%</td> <td>71,31%</td> </tr> <tr> <td>SINAPI</td> <td>2025-07 SEM DESONERAÇÃO</td> <td>115,10%</td> <td>71,84%</td> </tr> <tr> <td>PRÓPRIA</td> <td>PRÓPRIA</td> <td>0,00%</td> <td>0,00%</td> </tr> </table>	FORTE	VERSÃO	HORA	MES	SEINFRA	028 SEM DESONERAÇÃO	114,15%	71,31%	SINAPI	2025-07 SEM DESONERAÇÃO	115,10%	71,84%	PRÓPRIA	PRÓPRIA	0,00%	0,00%
FORTE	VERSÃO	HORA	MES															
SEINFRA	028 SEM DESONERAÇÃO	114,15%	71,31%															
SINAPI	2025-07 SEM DESONERAÇÃO	115,10%	71,84%															
PRÓPRIA	PRÓPRIA	0,00%	0,00%															
LOCAL:	MADALENA CE	<b>PAULO JOSÉ M. DELIMA</b> Engenheiro Civil CREA: 7812-D																
CLIENTE:	PREFEITURA MUNICIPAL DE MADALENA CE																	
UNIDADES:	1.0un																	
VALOR POR UNIDADE:	R\$ 3.649.193,49																	



COD	DESCRIÇÃO	HORISTA %	MENSALISTA %
<b>A</b>	<b>GRUPO A</b>		
A1	INSS	20,00%	20,00%
A2	SESI	1,50%	1,50%
A3	SENAI	1,00%	1,00%
A4	INCRA	0,20%	0,20%
A5	SEBRAE	0,60%	0,60%
A6	Salário Educação	2,50%	2,50%
A7	Seguro Contra Acidentes de Trabalho	3,00%	3,00%
A8	FGTS	8,00%	8,00%
A9	SECONCI	0,00%	0,00%
<b>TOTAL</b>		<b>36,80%</b>	<b>36,80%</b>
<b>B</b>	<b>GRUPO B</b>		
B1	Repouso Semanal Remunerado	17,86%	0,00%
B2	Feriados	3,71%	0,00%
B3	Auxílio - Enfermidade	0,86%	0,65%
B4	13º Salário	11,07%	8,33%
B5	Licença Paternidade	0,07%	0,05%
B6	Faltas Justificadas	0,74%	0,56%
B7	Dias de Chuvas	1,64%	0,00%
B8	Auxílio Acidente de Trabalho	0,10%	0,07%
B9	Férias Gozadas	12,98%	9,77%
B10	Salário Maternidade	0,03%	0,03%
<b>TOTAL</b>		<b>49,06%</b>	<b>19,46%</b>
<b>C</b>	<b>GRUPO C</b>		
C1	Aviso Prévio Indenizado	5,54%	4,17%
C2	Aviso Prévio Trabalhado	0,13%	0,10%
C3	Férias Indenizadas	1,81%	1,36%
C4	Depósito Rescisão Sem Justa Causa	2,75%	2,07%
C5	Indenização Adicional	0,47%	0,35%
<b>TOTAL</b>		<b>10,70%</b>	<b>8,05%</b>
<b>D</b>	<b>GRUPO D</b>		
D1	Reincidência de Grupo A sobre Grupo B	18,05%	7,16%
D2	Reincidência de Grupo A sobre Aviso Prévio Trabalhado e Reincidência do FGTS sobre Aviso Prévio Indenizado	0,49%	0,37%
<b>TOTAL</b>		<b>18,54%</b>	<b>7,53%</b>

**A + B + C + D = 115,10%      71,84%**

Dimensão de Áreas		COTAS	
Área Construída	19,36	CEIXAR	3,00
Área Útil	6,20	PARQUE	2,44
Área Coberta	4,44	DESEJO	4,44
Área Total	3,56	DESEJO	3,56
Área Total	47,48 m <sup>2</sup>	DESEJO	3,56

**PAULO JOSE M. DEXIMA**  
**Engenheiro Civil**  
**CREA: 7812-D**

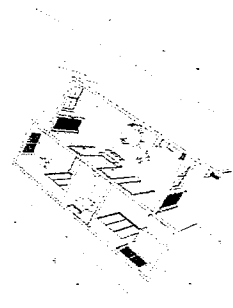

Assinado de forma digital  
 por PAULO JOSE MARTINS  
 DE LIMA:26477726300  
 Dados: 2025.11.18 09:48:14  
 LIMA:26477726300 -03'00"



**FNHIS SUB-50**  
 Plano de Manejo  
 Plano de Manejo de Paisagem Urbana  
 Plano de Manejo de Paisagem Urbana  
 Plano de Manejo de Paisagem Urbana

**Plantão**  
 Plano de Manejo de Paisagem Urbana  
 Plano de Manejo de Paisagem Urbana  
 Plano de Manejo de Paisagem Urbana

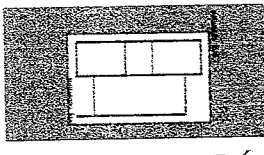
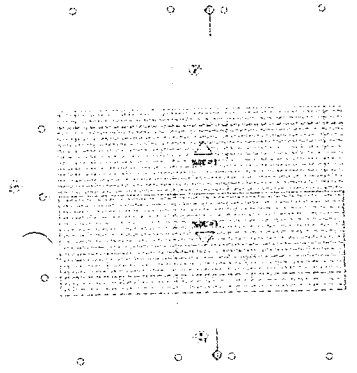

← N

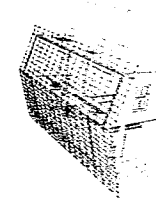
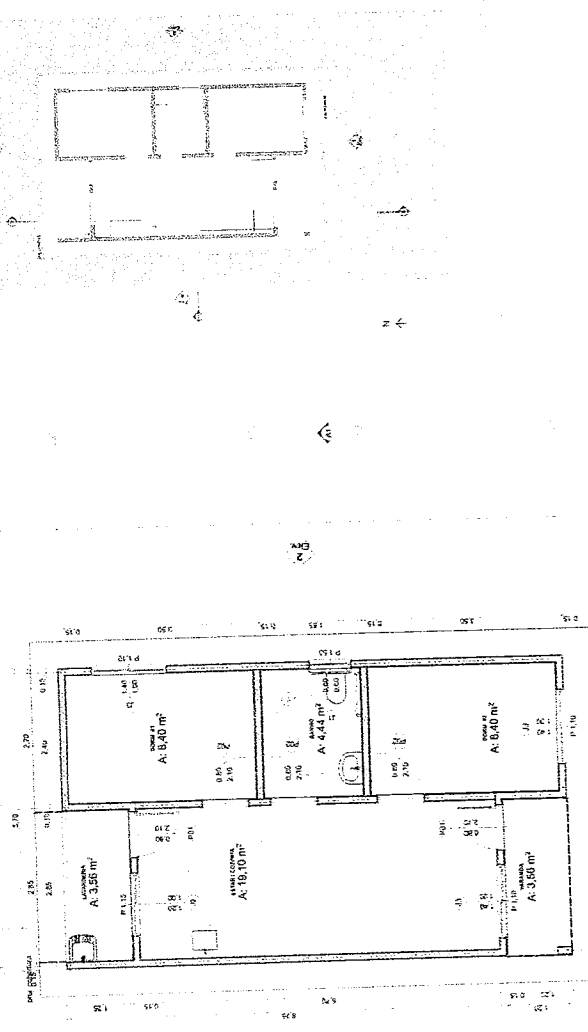
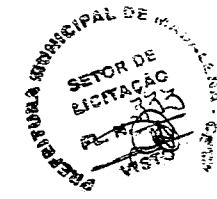

← N

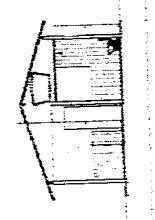
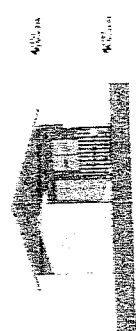
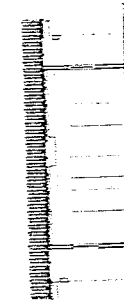
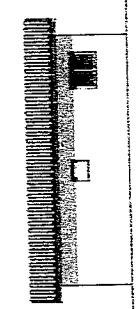

← N



AF	Conta de Água Fria
AUM	Tubulação de Alimentação
DBE	Tubulação de Distribuição
TE	Torneira de Frio
LV	Ponto de água para lavatório
CGA	Ponto de água para Chuveiro de casacanga esquentada
TS	Ponto de água
TL	Ponto de água para Lavatório de Engaxoto
TL	Ponto de água para Torneira de Jardim
PR	Pressostático (conectado ao ponto de chuveiro)
RG	Registro de Chuveiro
DM/8	Diâmetro nominal em polegadas
Lava Lixa	Lava Lixa, com bucha de lã de 20x1/2"
Jante Lixa	Jante Lixa, com bucha de lã de 20x1/2"
Plumada que desce	Plumada que desce
Plumada que sobe	Plumada que sobe
Bucha de ligação	Bucha de ligação
Nomenclatura de tubulação	Nomenclatura de tubulação
Número de tubulação	Número de tubulação
Tubulação de água fria para sanário de teto	Tubulação de água fria para sanário de teto

**OBSERVAÇÕES**

ATENÇÃO: Este projeto Hidráulico para edificações do Novo PAC FANHS Sub-01 - Portaria 1418 / 2023. Uso facultado, desde que revisado por responsável técnico, com a devida emissão de ART/ART/RTT, e atualizado nas particularidades de cada obra.

**PAULO JOSE M DE LIMA**  
Engenheiro Civil  
CREA: 7812-D

Assinado digital por PAULO JOSE MARTINS DE LIMA  
LIMA:26477726  
Dados: 2025.11.18 10:04:00 -03'00'

GOVERNO FEDERAL  
CASA CIVIL  
FANHS SUB-01

PROJETO DE ARQUITETURA  
PROJETO DE INSTALAÇÃO DE HIDRÁULICA  
PROJETO DE INSTALAÇÃO DE ELÉTRICA  
PROJETO DE INSTALAÇÃO DE SANEAMENTO BÁSICO  
PROJETO DE INSTALAÇÃO DE VENTILAÇÃO MECÂNICA  
PROJETO DE INSTALAÇÃO DE CLIMA CONTROLADO

PROJETO DE INSTALAÇÃO DE HIDRÁULICA

PROJETO DE INSTALAÇÃO DE SANEAMENTO BÁSICO

PROJETO DE INSTALAÇÃO DE VENTILAÇÃO MECÂNICA

PROJETO DE INSTALAÇÃO DE CLIMA CONTROLADO

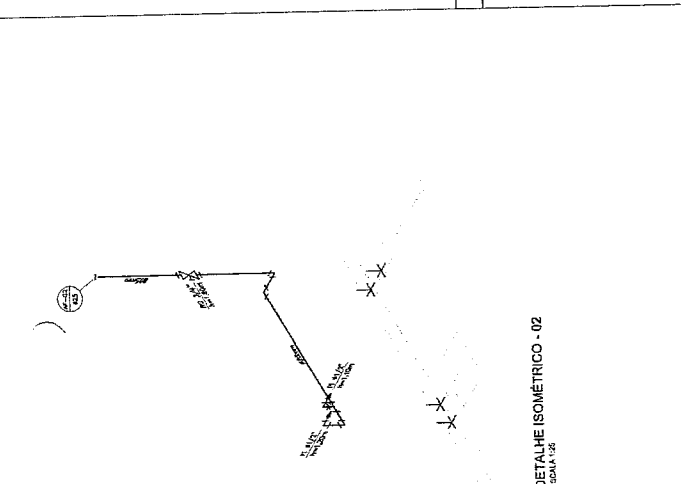

DETALHE ISOMÉTRICO - 02  
ESCALA: 1:2

**NOTAS**

1.1 - Todas as instalações de água fria deverão obedecer ao Normas de ABNT NBR 5627/2008 e NBR 5628/2008, bem como as especificações técnicas mínimas de fabricantes, materiais e métodos.

1.2 - O projeto com sistema de distribuição de água fria deverá obedecer ao NBR 5627/2008 e NBR 5628/2008, bem como as especificações técnicas mínimas de fabricantes, materiais e métodos.

1.3 - O projeto com sistema de distribuição de água quente deverá obedecer ao NBR 5627/2008 e NBR 5628/2008, bem como as especificações técnicas mínimas de fabricantes, materiais e métodos.

1.4 - O projeto com sistema de distribuição de água quente deverá obedecer ao NBR 5627/2008 e NBR 5628/2008, bem como as especificações técnicas mínimas de fabricantes, materiais e métodos.

1.5 - O projeto com sistema de distribuição de água quente deverá obedecer ao NBR 5627/2008 e NBR 5628/2008, bem como as especificações técnicas mínimas de fabricantes, materiais e métodos.

1.6 - O projeto com sistema de distribuição de água quente deverá obedecer ao NBR 5627/2008 e NBR 5628/2008, bem como as especificações técnicas mínimas de fabricantes, materiais e métodos.

1.7 - O projeto com sistema de distribuição de água quente deverá obedecer ao NBR 5627/2008 e NBR 5628/2008, bem como as especificações técnicas mínimas de fabricantes, materiais e métodos.

1.8 - O projeto com sistema de distribuição de água quente deverá obedecer ao NBR 5627/2008 e NBR 5628/2008, bem como as especificações técnicas mínimas de fabricantes, materiais e métodos.

1.9 - O projeto com sistema de distribuição de água quente deverá obedecer ao NBR 5627/2008 e NBR 5628/2008, bem como as especificações técnicas mínimas de fabricantes, materiais e métodos.

1.10 - O projeto com sistema de distribuição de água quente deverá obedecer ao NBR 5627/2008 e NBR 5628/2008, bem como as especificações técnicas mínimas de fabricantes, materiais e métodos.

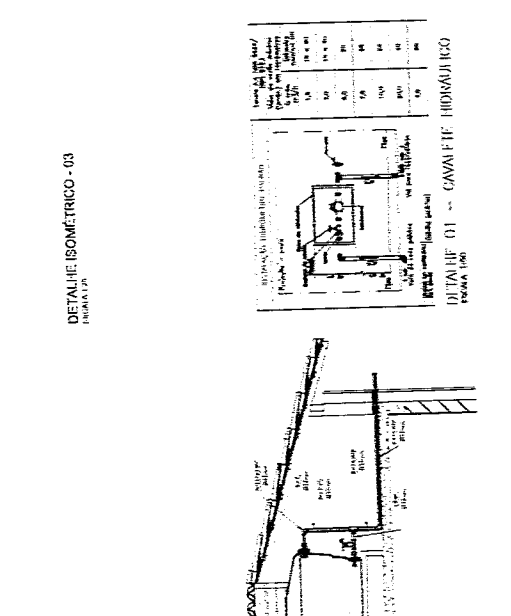
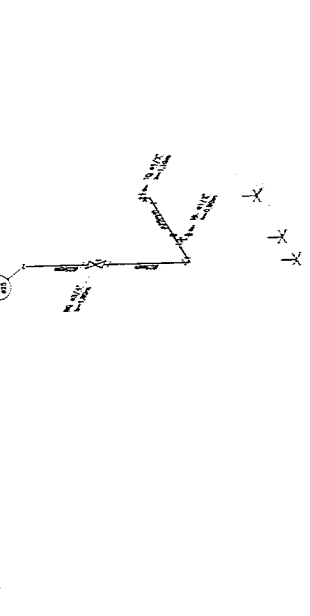
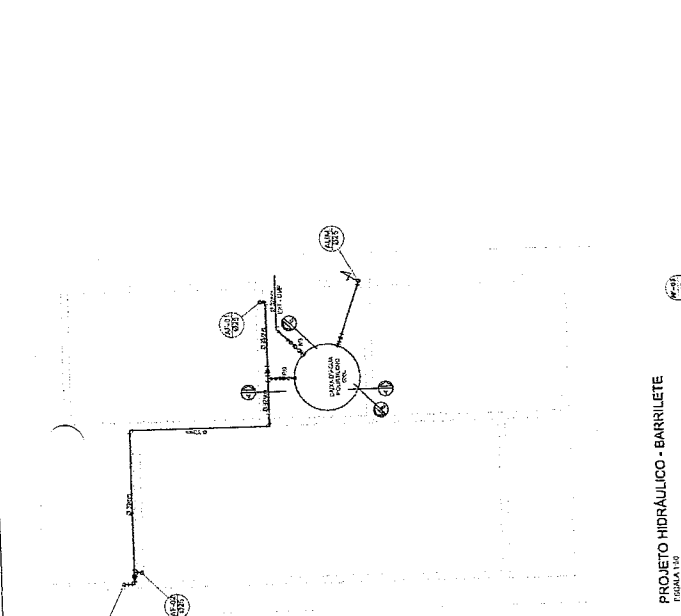

DETALHE ISOMÉTRICO - 03  
ESCALA: 1:2

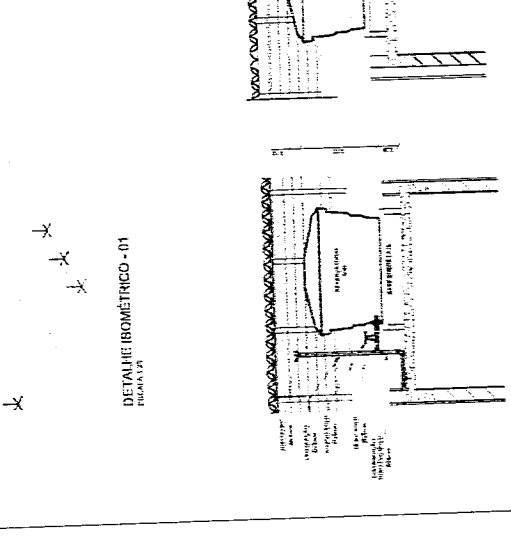
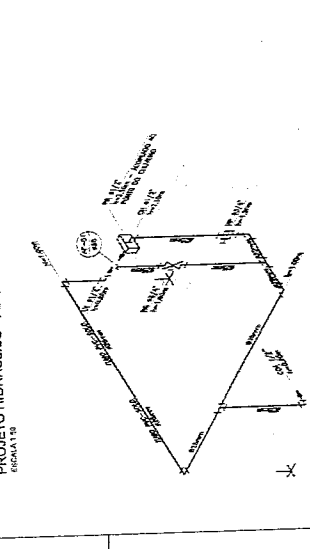
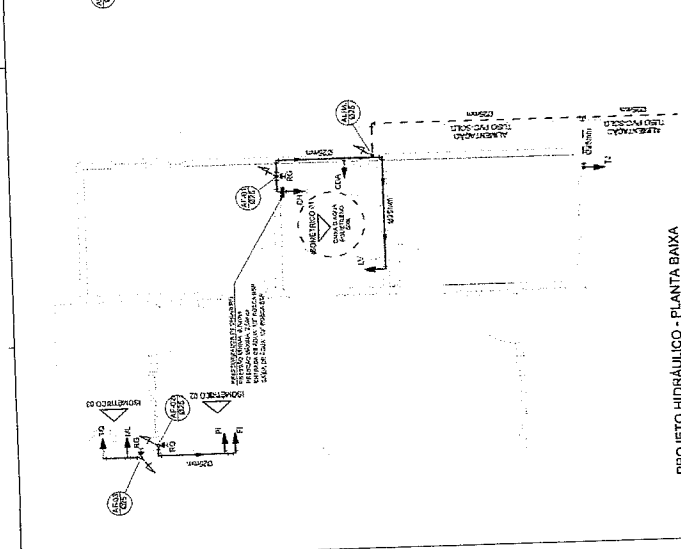

DETALHE ISOMÉTRICO - 01  
ESCALA: 1:2





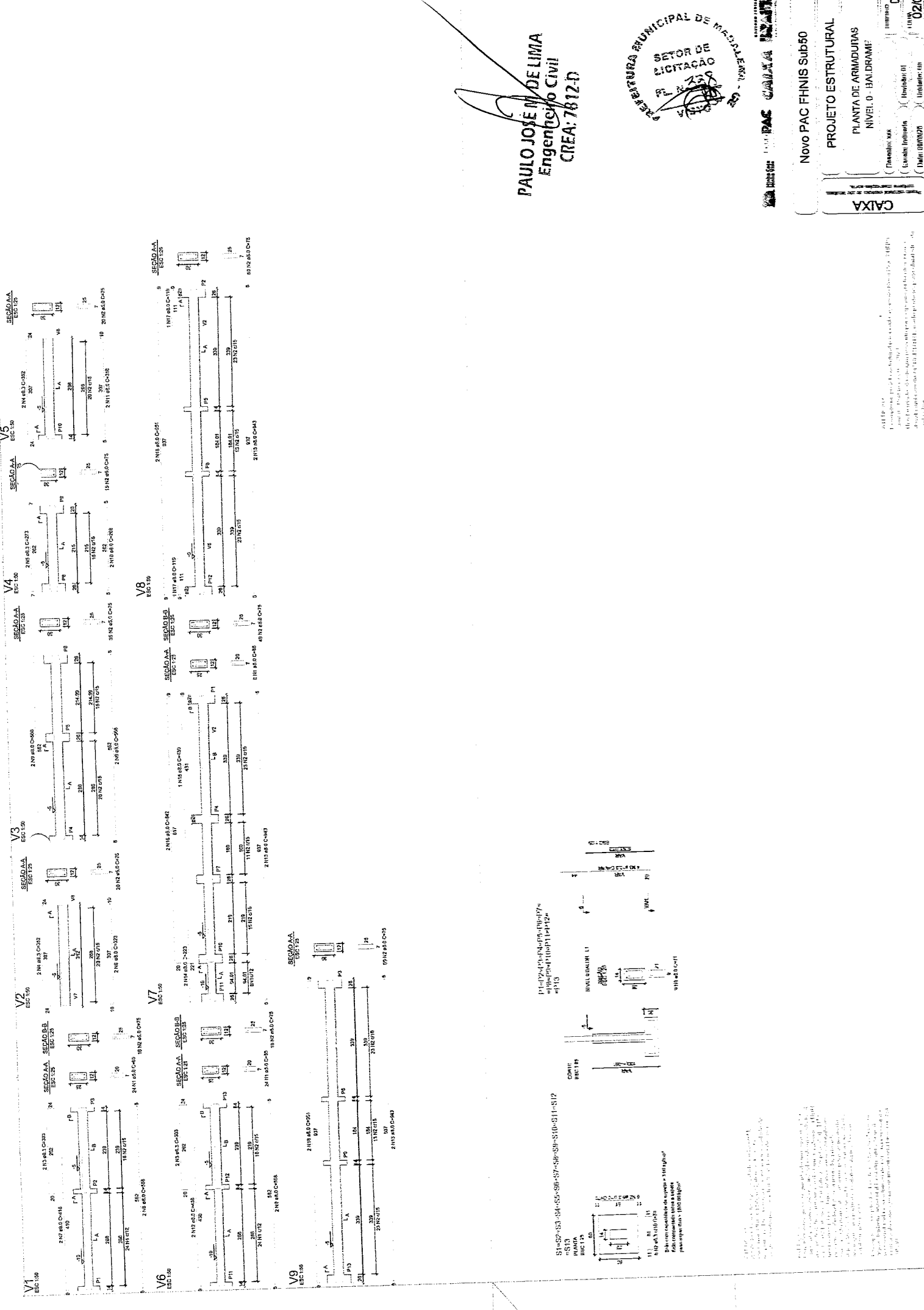

PAULO JOSE DE LIMA  
Engenheiro Civil  
CREA: 7412-D



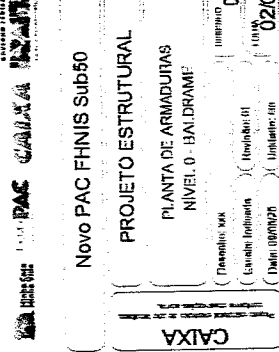

  
 NOVO PAC FHNIS Sub50  
 PROJETO ESTRUTURAL  
 PLANTA DE ARMADURAS  
 NIVEL 0 - BALDRAME  
 01  
 (Assessoria) MKA  
 (Arquiteto) JRM  
 (Engenheiro) JRM  
 (Desenhista) JRM  
 (Técnicos) JRM

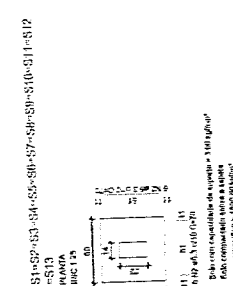
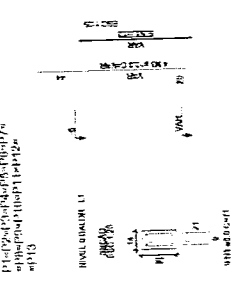
OBRAS DE RECONSTRUÇÃO DO SISTEMA DE DRENAGEM DO MUNICÍPIO DE MADALENA - BA  
 EXECUÇÃO DE OBRAS DE RECONSTRUÇÃO DO SISTEMA DE DRENAGEM DO MUNICÍPIO DE MADALENA - BA  
 PROJETO DE EXECUÇÃO DE OBRAS DE RECONSTRUÇÃO DO SISTEMA DE DRENAGEM DO MUNICÍPIO DE MADALENA - BA  
 PROJETO DE EXECUÇÃO DE OBRAS DE RECONSTRUÇÃO DO SISTEMA DE DRENAGEM DO MUNICÍPIO DE MADALENA - BA

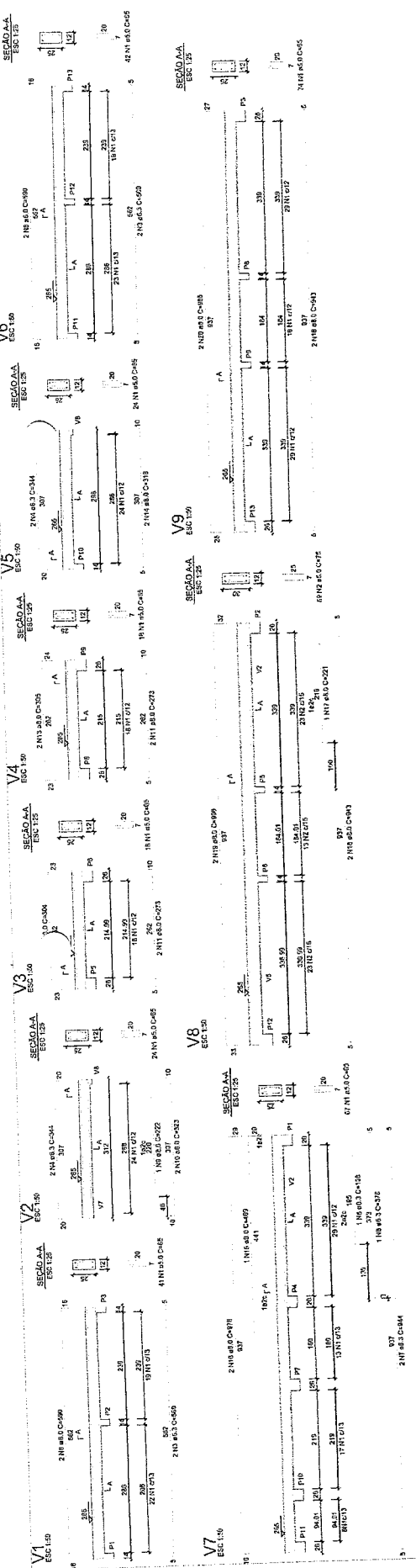

OBRAS DE RECONSTRUÇÃO DO SISTEMA DE DRENAGEM DO MUNICÍPIO DE MADALENA - BA  
 EXECUÇÃO DE OBRAS DE RECONSTRUÇÃO DO SISTEMA DE DRENAGEM DO MUNICÍPIO DE MADALENA - BA  
 PROJETO DE EXECUÇÃO DE OBRAS DE RECONSTRUÇÃO DO SISTEMA DE DRENAGEM DO MUNICÍPIO DE MADALENA - BA  
 PROJETO DE EXECUÇÃO DE OBRAS DE RECONSTRUÇÃO DO SISTEMA DE DRENAGEM DO MUNICÍPIO DE MADALENA - BA



Planta de vigotas pré-moldadas  
escala 1:50

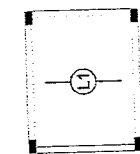

Armação positiva das lajes do pavimento Nivel 1 Teto  
escala 1:50

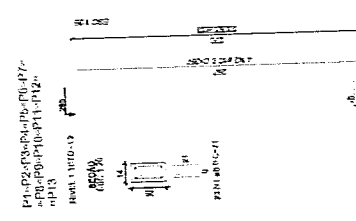

PAULO JOSE M DE LIMA  
Engenheiro Civil  
CREA: 7812-D

PAULO JOSE  
MARTINS DE  
LIMA: 264772630

Assinado de forma digital  
por PAULO JOSE MARTINS  
DE LIMA: 264772630  
Dados: 2025.11.18  
09:51:56-03'00"



NOVO PAC FRINIS Sub50  
 PROJETO ESTRUTURAL  
 PLANTA DE ARMADURAS  
 NIVEL 1 TETO  
 CAIXA

01  
 03/03  
 01  
 01  
 01

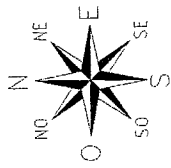

SDO 01

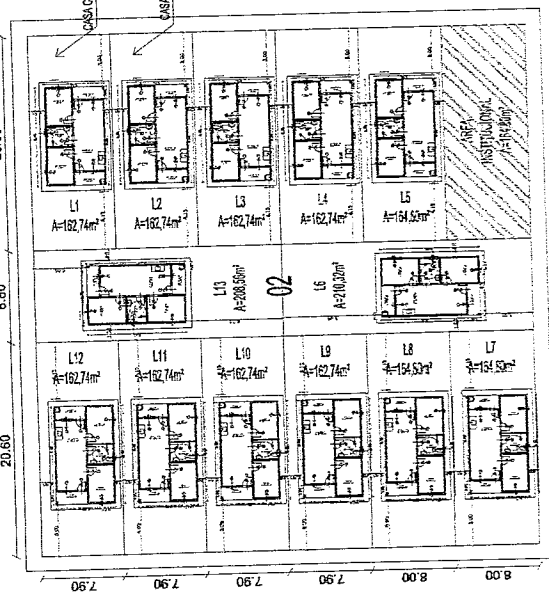

SDO 02

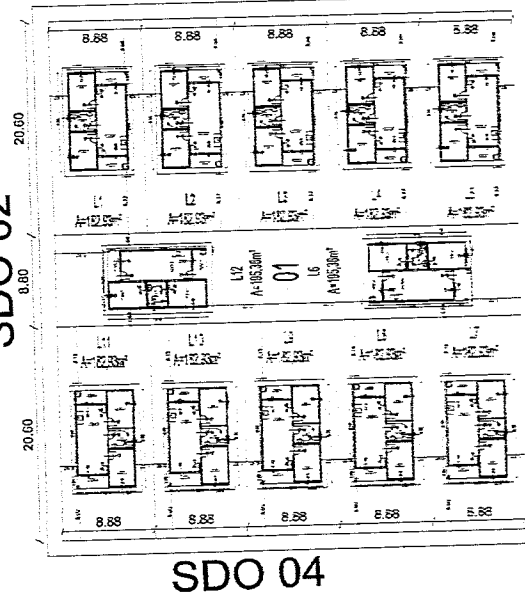

SDO 05

SDO 03

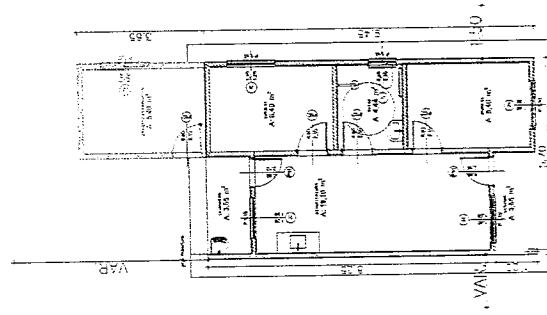

PAULO JOSE M. DE LIMA  
Engenheiro Civil  
CREA: 7812-D

SECRETARIA MUNICIPAL DE LICITAÇÃO

01 DETALHE DE PLANTA DA XALOCÇÃO  
em 1/100

Assinado de forma digital  
por PAULO JOSE MARTINS  
DE LIMA:26477726300  
Dados: 2025.11.19  
13:42:17 -03'00'

PAULO JOSE  
MARTINS DE  
LIMA:26477726300

PREFEITURA MUNICIPAL DE MATOZINHOS  
CIVIL - MATOZINHOS

PROJETO DE LICITAÇÃO Nº 001/2025

PROJETO DE LICITAÇÃO Nº 001/2025

PROJETO DE LICITAÇÃO Nº 001/2025

PROJETO DE LICITAÇÃO Nº 001/2025

PROJETO DE LICITAÇÃO Nº 001/2025

PROJETO DE LICITAÇÃO Nº 001/2025

PROJETO DE LICITAÇÃO Nº 001/2025

PROJETO DE LICITAÇÃO Nº 001/2025

PROJETO DE LICITAÇÃO Nº 001/2025

PROJETO DE LICITAÇÃO Nº 001/2025

PROJETO DE LICITAÇÃO Nº 001/2025

PROJETO DE LICITAÇÃO Nº 001/2025

PROJETO DE LICITAÇÃO Nº 001/2025

PROJETO DE LICITAÇÃO Nº 001/2025

PROJETO DE LICITAÇÃO Nº 001/2025

PROJETO DE LICITAÇÃO Nº 001/2025

PROJETO DE LICITAÇÃO Nº 001/2025

PROJETO DE LICITAÇÃO Nº 001/2025

PROJETO DE LICITAÇÃO Nº 001/2025

PROJETO DE LICITAÇÃO Nº 001/2025

PROJETO DE LICITAÇÃO Nº 001/2025

PROJETO DE LICITAÇÃO Nº 001/2025

PROJETO DE LICITAÇÃO Nº 001/2025

PROJETO DE LICITAÇÃO Nº 001/2025

PROJETO DE LICITAÇÃO Nº 001/2025

PROJETO DE LICITAÇÃO Nº 001/2025

PROJETO DE LICITAÇÃO Nº 001/2025

PROJETO DE LICITAÇÃO Nº 001/2025

PROJETO DE LICITAÇÃO Nº 001/2025

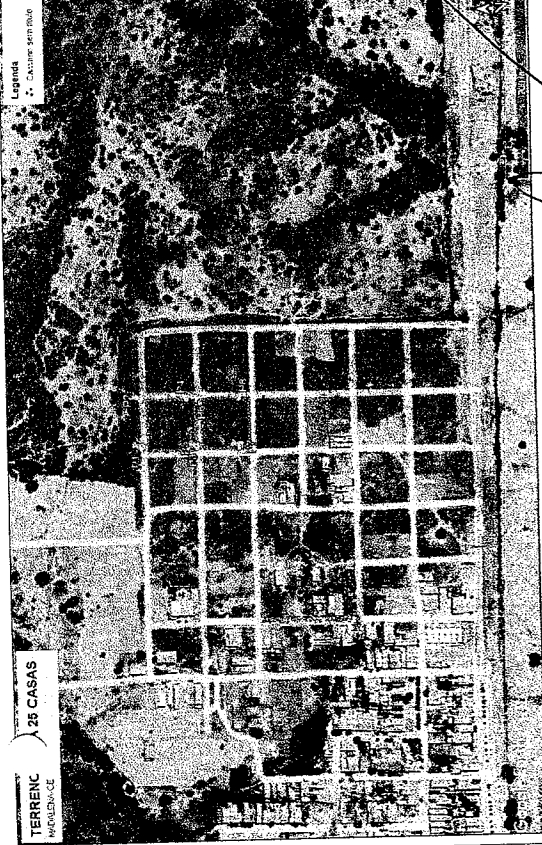

**PAULO JOSE M. DE LIMA**  
 Engenheiro Civil  
 CREA: 7812-D

SECRETARIA MUNICIPAL DE PLANEJAMENTO  
 SETOR DE LICITAÇÃO  
 VISÃO

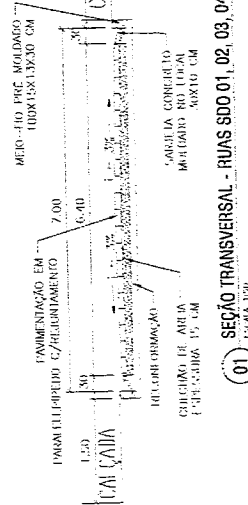

SEÇÃO TRANSVERSAL - RUAS SDO 01, 02, 03, 04 E 05 - A PAVIMENTAR  
 PLANO 1/10

Assinado de forma digital  
 por PAULO JOSE MARTINS  
 DE LIMA:26477726300  
 Dados: 2025.11.19 14:26:59  
 LIMA:26477726300 -03'00"

MUNICIPALIDADE DE LIMA  
 SECRETARIA MUNICIPAL DE PLANEJAMENTO  
 DIRETORIA DE LICITAÇÃO  
 PROCESSO Nº 000/2025

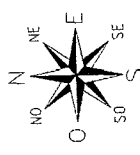

QUADRA	LOTE	AREA (M²)	PERIMETRO (M)
01	1	182,03	8,88; 20,66; 8,88; 20,66
	2	182,03	8,88; 20,66; 8,88; 20,66
	3	182,03	8,88; 20,66; 8,88; 20,66
	4	182,03	8,88; 20,66; 8,88; 20,66
	5	182,03	8,88; 20,66; 8,88; 20,66
	6	182,03	8,88; 20,66; 8,88; 20,66
	7	182,03	8,88; 20,66; 8,88; 20,66
	8	182,03	8,88; 20,66; 8,88; 20,66
	9	182,03	8,88; 20,66; 8,88; 20,66
	10	182,03	8,88; 20,66; 8,88; 20,66
	11	182,03	8,88; 20,66; 8,88; 20,66
	12	182,03	8,88; 20,66; 8,88; 20,66
02	1	182,03	8,88; 20,66; 8,88; 20,66
	2	182,03	8,88; 20,66; 8,88; 20,66
	3	182,03	8,88; 20,66; 8,88; 20,66
	4	182,03	8,88; 20,66; 8,88; 20,66
	5	182,03	8,88; 20,66; 8,88; 20,66
	6	182,03	8,88; 20,66; 8,88; 20,66
	7	182,03	8,88; 20,66; 8,88; 20,66
	8	182,03	8,88; 20,66; 8,88; 20,66
	9	182,03	8,88; 20,66; 8,88; 20,66
	10	182,03	8,88; 20,66; 8,88; 20,66
	11	182,03	8,88; 20,66; 8,88; 20,66
	12	182,03	8,88; 20,66; 8,88; 20,66
TOTAL DE LOTES: 24 UNIDADES			

DESCRICAO	AREA (M²)
Área Total	5.100,00
Área de Cobertura	4.400,00
Área de Estacionamento	2.200,00
Área de Circulação	2.200,00
Área de Paisagem	184,00
Área de Estacionamento	600,00

VERTICE	COORDENADA X	COORDENADA Y	DISTANCIA (M)
01	437216,810	9463703,364	60,00
02	437216,810	9463703,364	47,00
03	437216,810	9463703,364	10,00
04	437216,810	9463703,364	44,40
05	437216,810	9463703,364	50,00
06	437216,810	9463703,364	44,40
07	437216,810	9463703,364	10,00
08	437216,810	9463703,364	47,00

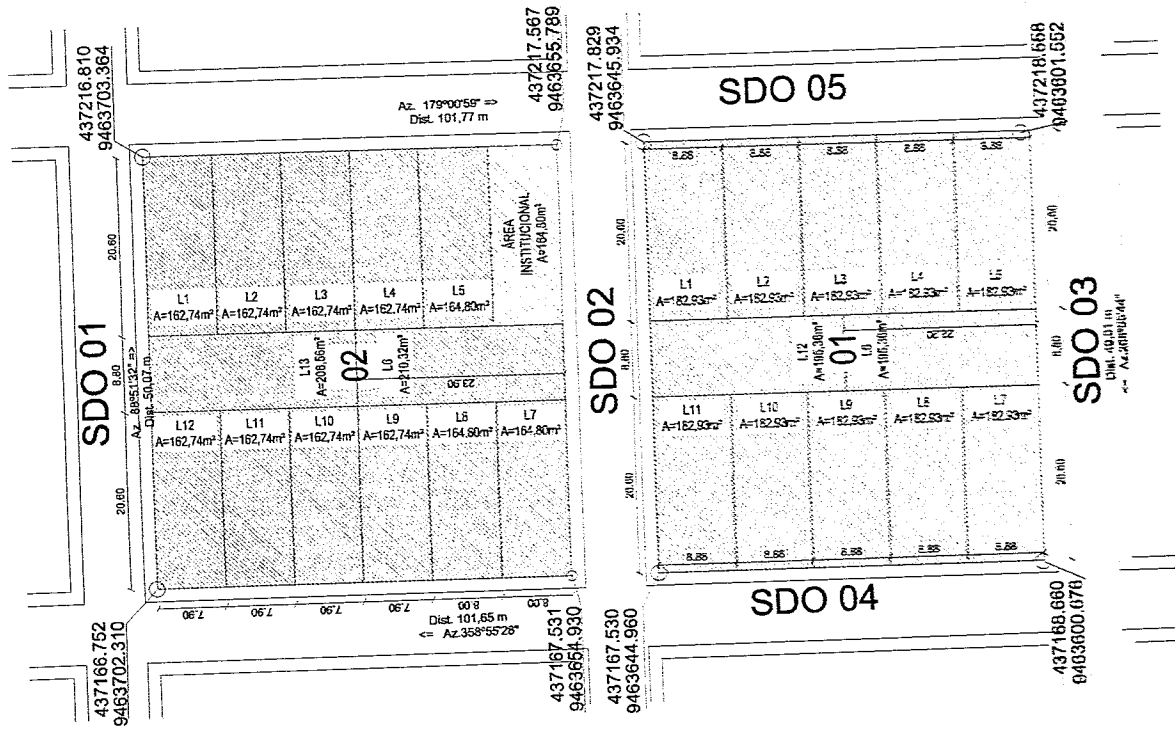

SDO 01

SDO 02

SDO 05

SDO 04

SDO 03

437166,752  
9463702,310

437167,531  
9463664,930

437167,530  
9463644,960

437168,660  
9463600,676

437217,567  
9463655,789

437218,668  
9463601,652



Anotação de Responsabilidade Técnica - ART  
Lei nº 6.496, de 7 de dezembro de 1977

**CREA-CE**

**ART OBRA / SERVIÇO**  
Nº CE20251768849

**Conselho Regional de Engenharia e Agronomia do Ceará**

INICIAL

**1. Responsável Técnico**

**PAULO JOSE MARTINS DE LIMA**

Título profissional: **ENGENHEIRO CIVIL, ESPECIALIZAÇÃO EM GEORREFERENCIAMENTO DE IMÓVEIS RURAIS**

RNP: 0607630205  
Registro: 16072CE

Registro: 0010584846-CE

Empresa contratada: **MARTINS & LIMA ENGENHARIA LTDA**



**2. Dados do Contrato**

Contratante: **PREFEITURA MUNICIPAL DE MADALENA**  
**AVENIDA ANTONIO COSTA VIEIRA**

CPF/CNPJ: 10.508.935/0001-37  
Nº: 3054

Complemento:

Bairro: **CENTRO**

Cidade: **MADALENA**

UF: **CE**

CEP: 63860000

Contrato: **Não especificado**

Celebrado em:

Valor: **R\$ 5.000,00**

Tipo de contratante: **Pessoa Jurídica de Direito Público**

Ação Institucional: **NENHUMA - NÃO OPTANTE**

**3. Dados da Obra/Serviço**

**LOTEAMENTO CASAS PNHS**

Nº: S/Nº

Complemento:

Bairro: **CENTRO**

Cidade: **MADALENA**

UF: **CE**

CEP: 63860000

Data de Início: **03/11/2025**

Previsão de término: **31/12/2026**

Coordenadas Geográficas: **-4.853543, -39.573574**

Finalidade: **Infraestrutura**

Código: **Não Especificado**

Proprietário: **PREFEITURA MUNICIPAL DE MADALENA**

CPF/CNPJ: 10.508.935/0001-37

**4. Atividade Técnica**

	Quantidade	Unidade
14 - Elaboração		
55 - Execução de serviço técnico > GEODÉSIA > GEORREFERENCIAMENTO > DE GEORREFERENCIAMENTO > #34.6.1.1 - URBANO	1,00	un
80 - Projeto > CONSTRUÇÃO CIVIL > EDIFICAÇÕES > DE EDIFICAÇÃO > #1.1.1.1 - DE ALVENARIA	1,00	un
82 - Projeto de Instalações > CONSTRUÇÃO CIVIL > INSTALAÇÕES HIDROSSANITÁRIAS > #1.4.1 - DE SISTEMA DE ÁGUA POTÁVEL	1,00	un
82 - Projeto de Instalações > CONSTRUÇÃO CIVIL > INSTALAÇÕES HIDROSSANITÁRIAS > #1.4.3 - DE INSTALAÇÃO DE SISTEMA DE ESGOTO SANITÁRIO	1,00	un
82 - Projeto de Instalações > ELETROTÉCNICA > INSTALAÇÕES ELÉTRICAS > DE INSTALAÇÕES ELÉTRICAS EM BAIXA TENSÃO > #11.10.1.1 - PARA FINS RESIDENCIAIS	1,00	un
80 - Projeto > AGRIMENSURA > PARCELAMENTO DO SOLO > DE IMPLANTAÇÃO DE LOTEAMENTO > #36.5.2.1 - URBANO	1,00	un
35 - Elaboração de orçamento > CONSTRUÇÃO CIVIL > INSTALAÇÕES HIDROSSANITÁRIAS > #1.4.1 - DE SISTEMA DE ÁGUA POTÁVEL	1,00	un
35 - Elaboração de orçamento > CONSTRUÇÃO CIVIL > INSTALAÇÕES HIDROSSANITÁRIAS > #1.4.3 - DE INSTALAÇÃO DE SISTEMA DE ESGOTO SANITÁRIO	1,00	un
35 - Elaboração de orçamento > ELETROTÉCNICA > INSTALAÇÕES ELÉTRICAS > DE LIGAÇÃO INDIVIDUAL DE REDE DE ENERGIA > #11.10.10.1 - EM BAIXA TENSÃO PARA FINS RESIDENCIAIS	1,00	un
35 - Elaboração de orçamento > AGRIMENSURA > PARCELAMENTO DO SOLO > DE IMPLANTAÇÃO DE LOTEAMENTO > #36.5.2.1 - URBANO	1,00	un
35 - Elaboração de orçamento > CONSTRUÇÃO CIVIL > EDIFICAÇÕES > DE EDIFICAÇÃO > #1.1.1.1 - DE ALVENARIA	1,00	un
35 - Elaboração de orçamento > ESTRUTURAS > ESTRUTURAS DE CONCRETO E ARGAMASSA ARMADA > #2.1.1 - DE ESTRUTURA DE CONCRETO ARMADO	1,00	un
35 - Elaboração de orçamento > ESTRUTURAS > FUNDAÇÕES > DE FUNDAÇÕES SUPERFICIAIS > #2.9.1.2 - EM SAPATAS ISOLADAS	1,00	un
7 - Condução de serviço técnico	Quantidade	Unidade

A autenticidade desta ART pode ser verificada em: <https://crea-ce.sitac.com.br/publico/>, com a chave: 5DC6A5  
Impresso em: 18/11/2025 às 11:19:54 por: ip: 177.37.137.224





**Anotação de Responsabilidade Técnica - ART**  
**Lei nº 6.496, de 7 de dezembro de 1977**

**CREA-CE**

**ART OBRA / SERVIÇO**  
**Nº CE20251768849**

**Conselho Regional de Engenharia e Agronomia do Ceará**

INICIAL

	Quantidade	Unidade
22 - Condução de serviço técnico > TOPOGRAFIA > LEVANTAMENTOS TOPOGRÁFICOS BÁSICOS > DE LEVANTAMENTO TOPOGRÁFICO > #33.1.1.1 - PLANIMÉTRICO	1,00	
18 - Fiscalização		un
60 - Fiscalização de obra > CONSTRUÇÃO CIVIL > EDIFICAÇÕES > DE EDIFICAÇÃO > #1.1.1.1 - DE ALVENARIA	1,00	un



Após a conclusão das atividades técnicas o profissional deve proceder a baixa desta ART

**5. Observações**

LEVANTAMENTO PLANIALTMÉTRICO ,GEORREFERENCIAMENTO DE TERRENO EM FORMATO IRREGULAR, PROJETO, ORÇAMENTO E FISCALIZAÇÃO DA OBRA DE INSTALAÇÕES, ESTRUTURAL E PROJETO BASICO DE CONSTRUÇÃO DE 25 CASAS PNHS FINANCIAMENTO CEF EM MADALENA CE.

**6. Declarações**

- Declaro que estou cumprindo as regras de acessibilidade previstas nas normas técnicas da ABNT, na legislação específica e no decreto n. 5296/2004.

**7. Entidade de Classe**

SINDICATO DOS ENGENHEIROS NO ESTADO DO CEARÁ (SENGE-CE)

**8. Assinaturas**

Declaro serem verdadeiras as informações acima

\_\_\_\_\_ de \_\_\_\_\_ de \_\_\_\_\_  
 Local data



Documento assinado eletronicamente  
 com credenciais de login e senha  
**PAULO JOSE MARTINS DE LIMA**  
 RNP: 0607630205  
 Data: 18/11/2025 11:19:55

**PAULO JOSE MARTINS DE LIMA - CPF: 264.777.263-00**  
 CRISPIANO BARROS Assinado de forma digital por CRISPIANO  
 BARROS UCHOA-92207030334  
 UCHOA-92207030334 Dados: 2025.11.18 15:53:24 -05'00'

**PREFEITURA MUNICIPAL DE MADALENA - CNPJ: 10.508.935/0001-37**

**9. Informações**

\* A ART é válida somente quando quitada, mediante apresentação do comprovante do pagamento ou conferência no site do Crea.

**10. Valor**

Valor da ART: **R\$ 103,03** Registrada em: **18/11/2025** Valor pago: **R\$ 103,03** Nosso Número: **8218373179**

A autenticidade desta ART pode ser verificada em: <https://crea-ce.sitac.com.br/publico/>, com a chave: 5DCAS5  
 Impresso em: 18/11/2025 às 11:19:55 por: , ip: 177.37.137.224

