



01 PLANTA DE IMPLANTAÇÃO
ESCALA: 1:125

ÁREA ALTERADA ÁREA MANTIDA

VERIFICAR TODAS DIMENSÕES IN LOCO.

NOTAS GERAIS:

- AS COTAS INDICADAS PREVALECEM SOBRE MEDIÇÃO EM ESCALA;
- MEDIDAS EM CENTÍMETROS;
- QUAISQUER DÚVIDAS DEVEM SER ESCLARECIDAS JUNTO AO COORDENADOR DE PROJETO;
- VERIFICAR NO MOMENTO DA EXECUÇÃO O NÚMERO DA REVISÃO, SEMPRE NO CARIMBO DA FOLHA DE DESENHO;
- DECLARO CIÊNCIA ÀS LEGISLAÇÕES ESPECÍFICAS QUE REGEM AS ATIVIDADES EXERCIDAS NO ESPAÇO LOCADO BEM COMO A RESPONSABILIDADE DO ATENDIMENTO ÀS MESMAS;
- CONFERIR MEDIDAS, PONTOS DE ENTREGA DAS INSTALAÇÕES E INTERFERÊNCIAS NO LOCAL;

REV	DATA	DESCRIÇÃO	RESPONSÁVEL
R00	04/08/2025	Envio inicial	Mislenny Batista

ELABORAÇÃO DE PROJETO EXECUTIVO DE ARQUITETURA (COMPREENDENDO INTERVENÇÕES NAS FACHADAS, RECEPÇÃO E DEMAIS DEPENDÊNCIAS, CONFORME O PROJETO A SER CUSTEADO COM RECURSOS EMENDA IMPOSITIVA 78/2025 / ESTADO DE GOIÁS / ASSEMBLEIA LEGISLATIVA DE GOIÁS / CONTRAPARTIDA DA PREFEITURA MUNICIPAL DE JUSSARA)

PROJETO EXECUTIVO ARQUITETÔNICO

ENDEREÇO: RUA PROFESSOR FERREIRA, ENTRE AS RUAS BRIGADEIRO FARIA LIMA E PRESIDENTE PRUDENTE, LOTES 01, 02, 03, 04, 05, 18 e 06 DA QUADRA 08, BAIRRO VILA SÃO FRANCISCO, JUSSARA-GO
 PROPRIETÁRIO: FUNDO MUNICIPAL DE SAÚDE DE JUSSARA-GO - 10.514.375/0001-23
 AUTOR DO PROJETO: STAND3S ARQUITETURA E CONSULTORIA LTDA - CAU PJ48057-1
 RESPONSÁVEL TÉCNICO: MISLENY BATISTA DE OLIVEIRA - CAU A313917-4

	ASSUNTO: PLANTA LAYOUT E PAISAGISMO PLANTA TÉCNICA COM DETALHES PLANTA DE COBERTURA PLANTA DE PAGINAÇÃO DE PISO		PRANCHA N°: 2/8
	ÁREA DE INTERVENÇÃO = 563,35 M²	DESENHO: MISLENY	
ESCALA: INDICADA	DATA: AGOSTO/2025	ARQUIVO: HMJ_REV00	

Este desenho somente poderá ser utilizado dentro dos termos contratuais.



01 PLANTA LAYOUT PREEXISTENTE
ESCALA: 1:125

NOTAS GERAIS:

- AS COTAS INDICADAS PREVALECEM SOBRE MEDIÇÃO EM ESCALA;
- MEDIDAS EM CENTÍMETROS;
- QUAISQUER DÚVIDAS DEVEM SER ESCLARECIDAS JUNTO AO COORDENADOR DE PROJETO;
- VERIFICAR NO MOMENTO DA EXECUÇÃO O NÚMERO DA REVISÃO, SEMPRE NO CARIMBO DA FOLHA DE DESENHO;
- DECLARO CIÊNCIA ÀS LEGISLAÇÕES ESPECÍFICAS QUE REGEM AS ATIVIDADES EXERCIDAS NO ESPAÇO LOCADO BEM COMO A RESPONSABILIDADE DO ATENDIMENTO ÀS MESMAS;
- CONFERIR MEDIDAS, PONTOS DE ENTREGA DAS INSTALAÇÕES E INTERFERÊNCIAS NO LOCAL;

REV	DATA	DESCRIÇÃO	RESPONSÁVEL
R00	04/08/2025	Envio inicial	Mislenny Batista

ELABORAÇÃO DE PROJETO EXECUTIVO DE ARQUITETURA (COMPREENDENDO INTERVENÇÕES NAS FACHADAS, RECEPÇÃO E DEMAIS DEPENDÊNCIAS, CONFORME O PROJETO A SER CUSTEADO COM RECURSOS EMENDA IMPOSITIVA 78/2025 / ESTADO DE GOIÁS / ASSEMBLEIA LEGISLATIVA DE GOIÁS / CONTRAPARTIDA DA PREFEITURA MUNICIPAL DE JUSSARA)

PROJETO EXECUTIVO ARQUITETÔNICO

ENDEREÇO: RUA PROFESSOR FERREIRA, ENTRE AS RUAS BRIGADEIRO FARIA LIMA E PRESIDENTE PRUDENTE, LOTES 01, 02, 03, 04, 05, 18 e 06 DA QUADRA 08, BAIRRO VILA SÃO FRANCISCO, JUSSARA-GO

PROPRIETÁRIO: FUNDO MUNICIPAL DE SAÚDE DE JUSSARA-GO - 10.514.375/0001-23

AUTOR DO PROJETO: STAND3S ARQUITETURA E CONSULTORIA LTDA - CAU PJ48057-1

RESPONSÁVEL TÉCNICO: MISLENY BATISTA DE OLIVEIRA - CAU A313917-4

	ASSUNTO: PLANTA LAYOUT PREEXISTENTE		PRANCHA Nº: 3/8
	ÁREA DE INTERVENÇÃO = 563,35 M²	DESENHO: MISLENY	
ESCALA: INDICADA	DATA: AGOSTO/2025		

VERIFICAR TODAS DIMENSÕES IN LOCO.

Este desenho somente poderá ser utilizado dentro dos termos contratuais.

Este desenho somente poderá ser utilizado dentro dos termos contratuais.



01 PLANTA BAIXA CONSTRUIR E DEMOLIR
ESCALA: 1:125

02 PLANTA DE COBERTURA CONSTRUIR E DEMOLIR - FACHADA I
ESCALA: 1:100

03 PLANTA DE COBERTURA CONSTRUIR E DEMOLIR - FACHADA II
ESCALA: 1:125

Permanecer
 Demolir
 Construir
 Demolir e Construir

VERIFICAR TODAS DIMENSÕES IN LOCO.

- NOTAS GERAIS:**
- AS COTAS INDICADAS PREVALECEM SOBRE MEDIÇÃO EM ESCALA;
 - MEDIDAS EM CENTÍMETROS;
 - QUAISQUER DÚVIDAS DEVEM SER ESCLARECIDAS JUNTO AO COORDENADOR DE PROJETO;
 - VERIFICAR NO MOMENTO DA EXECUÇÃO O NÚMERO DA REVISÃO, SEMPRE NO CARIMBO DA FOLHA DE DESENHO;
 - DECLARO CIÊNCIA ÀS LEGISLAÇÕES ESPECÍFICAS QUE REGEM AS ATIVIDADES EXERCIDAS NO ESPAÇO LOCADO BEM COMO A RESPONSABILIDADE DO ATENDIMENTO ÀS MESMAS;
 - CONFERIR MEDIDAS, PONTOS DE ENTREGA DAS INSTALAÇÕES E INTERFERÊNCIAS NO LOCAL;

REV	DATA	DESCRIÇÃO	RESPONSÁVEL
R00	04/08/2025	Envio inicial	Mislery Batista

ELABORAÇÃO DE PROJETO EXECUTIVO DE ARQUITETURA (COMPREENDENDO INTERVENÇÕES NAS FACHADAS, RECEPÇÃO E DEMAIS DEPENDÊNCIAS, CONFORME O PROJETO A SER CUSTEADO COM RECURSOS EMENDA IMPOSITIVA 78/2025 / ESTADO DE GOIÁS / ASSEMBLEIA LEGISLATIVA DE GOIÁS / CONTRAPARTIDA DA PREFEITURA MUNICIPAL DE JUSSARA)

PROJETO EXECUTIVO ARQUITETÔNICO

ENDEREÇO: RUA PROFESSOR FERREIRA, ENTRE AS RUAS BRIGADEIRO FARIA LIMA E PRESIDENTE PRUDENTE, LOTES 01, 02, 03, 04, 05, 18 e 06 DA QUADRA 08, BAIRRO VILA SÃO FRANCISCO, JUSSARA-GO

PROPRIETÁRIO: FUNDO MUNICIPAL DE SAÚDE DE JUSSARA-GO - 10.514.375/0001-23

AUTOR DO PROJETO: STAND3S ARQUITETURA E CONSULTORIA LTDA - CAU PJ48057-1

RESPONSÁVEL TÉCNICO: MISLERY BATISTA DE OLIVEIRA - CAU A313917-4

 ARQUITETURA COMERCIAL & CONSULTÓRIOS	ASSUNTO: PLANTA CONSTRUIR E DEMOLIR	PRANCHA N.º: 4/8
	ÁREA DE INTERVENÇÃO = 563,35 M² DESENHO: MISLERY ARQUIVO: HMJ_REV00	ESCALA: INDICADA DATA: AGOSTO/2025



01 PLANTA LAYOUT - FACHADA I
ESCALA: 1:100



02 PLANTA LAYOUT - FACHADA II
ESCALA: 1:100

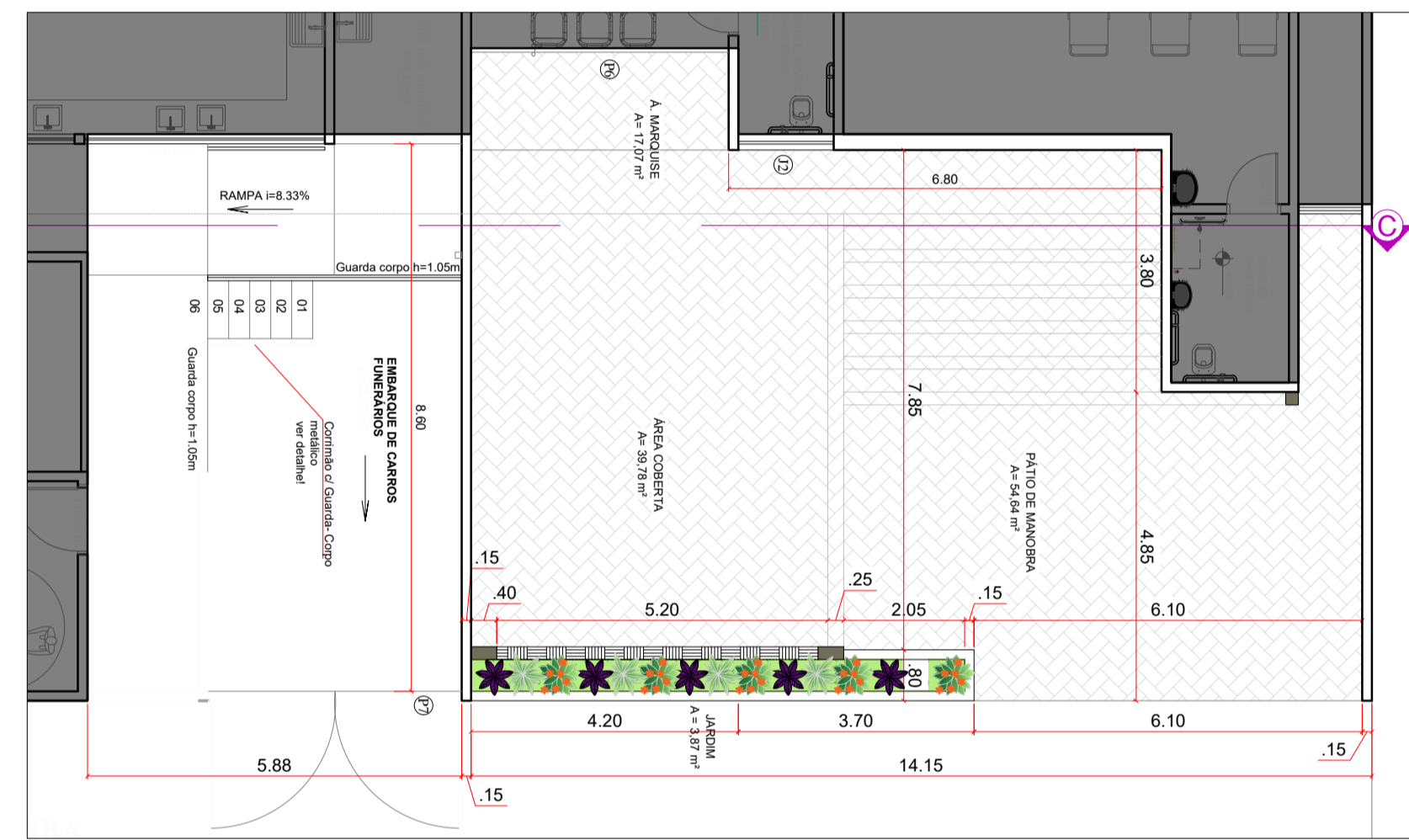

05 PLANTA TÉCNICA - FACHADA II
ESCALA: 1:100

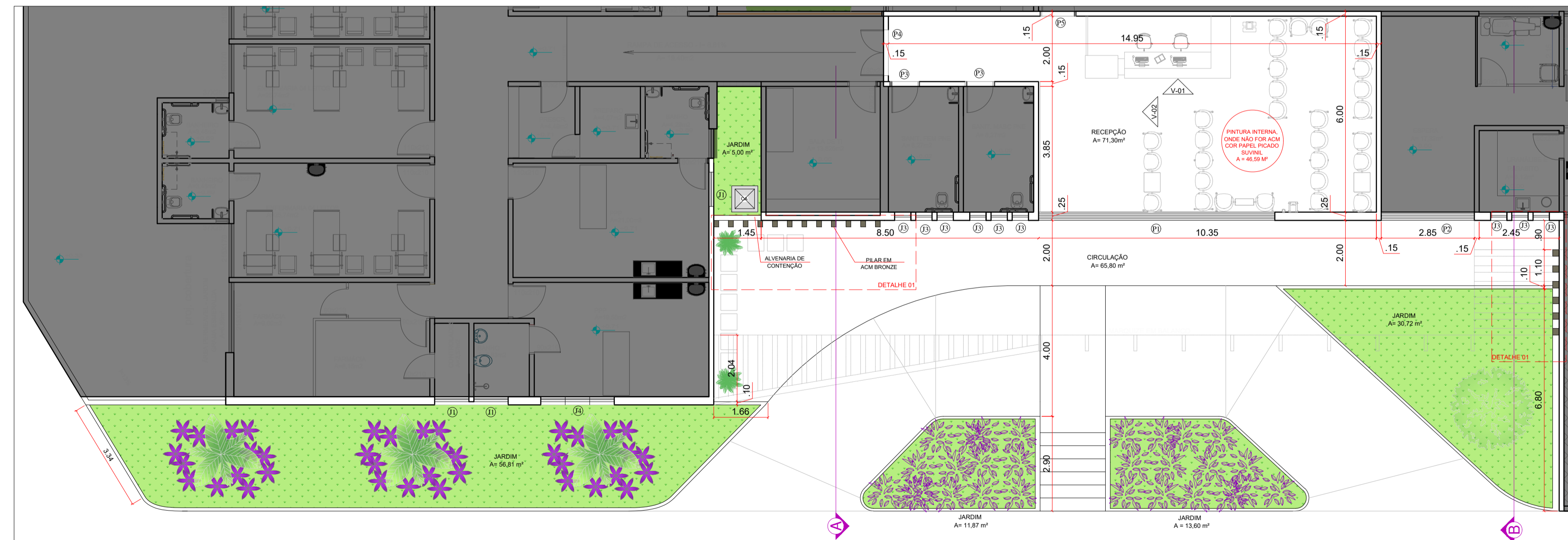

04 PLANTA TÉCNICA - FACHADA I
ESCALA: 1:100

QUADRO DE ABERTURAS (PORTAS)									
ABERTURAS	DIMENSÃO	PEITORIL	TIPO	Nº DE FOLHAS	MATERIAL	COR	TIPO DE VIDRO	COR DO VIDRO	QTD.
P1	724 x 237	x	CORREER	05	ALUMÍNIO E VIDRO	BRANCA	COMUM	TRANSPARENTE	01
P2	285 x 237	x	CORREER	03	ALUMÍNIO E VIDRO	BRANCA	COMUM	TRANSPARENTE	01
P3	90 x 210	x	GBAR	01	ACM	BRANCA	-	-	01
P4	130 x 210	x	GBAR	02	ACM	BRANCA	-	-	01
P5	110 x 210	x	GBAR	01	ACM	BRANCA	-	-	01
P6	405 x 250	x	CORREER	04	ALUMÍNIO E VIDRO	BRANCA	COMUM	TRANSPARENTE	01
P7	400 x 280	x	GBAR	02	CHAPA DE AÇO	PRETA	-	-	01

QUADRO DE ABERTURAS (JANELAS)									
ABERTURAS	DIMENSÃO	PEITORIL	TIPO	Nº DE FOLHAS	MATERIAL	COR	TIPO DE VIDRO	COR DO VIDRO	QTD.
J1	105 x 70	224	MAXIMAR	01	ALUMÍNIO/VIDRO	BRANCA	COMUM	INCOLOR	03
J2	150 x 50	220	MAXIMAR	02	ALUMÍNIO/VIDRO	BRANCA	COMUM	INCOLOR	01
J3	50 x 50	187	MAXIMAR	01	ALUMÍNIO/VIDRO	BRANCA	COMUM	INCOLOR	09

TABELA BOTÂNICA - PARAGUAIMO									
CÓDIGO	LEGENDA	NOME CIENTÍFICO	NOME POPULAR	QUANTIDADE	PORTE	ORIGEM	LUZ	SOLO	ESPECIFICAÇÕES
01		LOROPETALUM CHINENSE	BARBA DE SERPENTE	200	>0,3 METROS	ÁSIA	MEIA SOMBRA, SOL PLENO	FÉRTIL, BEM DRENADO, RÍPIDO EM MATÉRIA ORGÂNICA	BEGAS REGULARES
02		MYRTILLARIA CALIFORNICA	JARDIM DE BARRA	01	<5 metros	AMÉRICA ATLÂNTICA	SOL PLENO	SOLO BEM DRENADO, RÍPIDO EM MATÉRIA ORGÂNICA	BEGAS REGULARES PODA ANUAL
03		CORDELYNE TERMINALIS	DRACENA VERMELHA	8	1,2 A 1,8 METROS	ÁSIA, ÍNDIA, MALÁSIA, OCEÂNIA, POLINÉSIA	SOL PLENO, MEIA SOMBRA	SOLO FÉRTIL E RÍPIDO EM MATÉRIA ORGÂNICA	BEGAS REGULARES
04		PHILODENDRON BIPINNATIFOLIUM	GAMBÉ	8	<1,5 METROS	AMÉRICA TROPICAL	SOL PLENO, MEIA SOMBRA	RÍPIDO EM MATÉRIA ORGÂNICA E DRENÁVEL	BEGAS REGULARES
05		HELECONIA ROSKATI	HELECONIA	8	1,2 A 1,8 METROS	AMÉRICA DO SUL	SOL PLENO, MEIA SOMBRA	SOLO FÉRTIL E RÍPIDO EM MATÉRIA ORGÂNICA, BEM DRENADO COM FREQUÊNCIA	BEGAS REGULARES
06		BOXYSTROPHIA OLERACEA	PALMEIRA IMPERIAL	03	1,5 A 2,0 METROS	AMÉRICA	SOL PLENO	SOLO FÉRTIL E RÍPIDO EM MATÉRIA ORGÂNICA	BEGAS REGULARES
07		PIRHRUM TENAX RUBRUM	FORRADO RUBRO	36	<1 METROS	OCEÂNIA	SOL PLENO, MEIA SOMBRA	SOLO ÚMIDO E BEM AERADO	BEGAS EM DIAS ALTERNADOS
08		ARABIS REPENS	GRAMA AMENDIADO	87,53 m²	0,1 A 0,3 METROS	AMÉRICA DO SUL	SOL PLENO, MEIA SOMBRA	SOLO RÍPIDO EM MATÉRIA ORGÂNICA, ÚMIDO, FERTIL E BEM DRENADO	BEGAS REGULARES

03 PLANTA DE PAGINAÇÃO DE PISO - RECEPÇÃO
ESCALA: 1:100

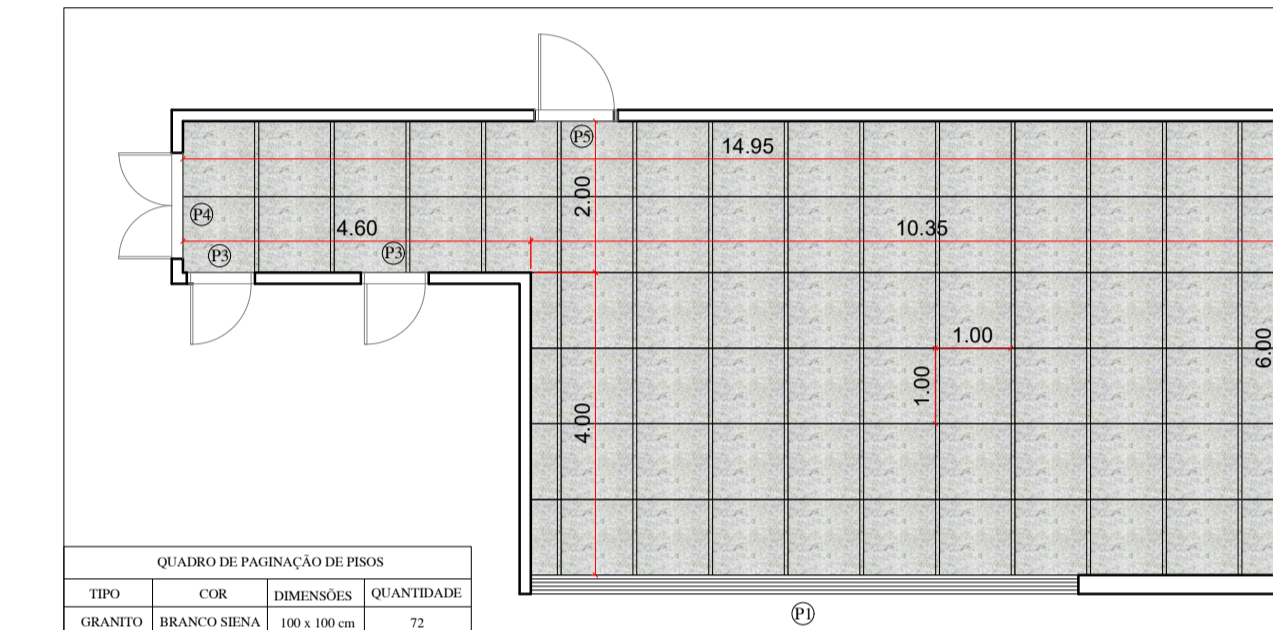

TIPO	COR	DIMENSÕES	QUANTIDADE
GRANITO	BRANCO SENA	100 x 100 cm	72

TABELA DOS TIPOS DE ACM	
CATEGORIA	COR/TIPO
PRO 170414	WOOD NOGUEIRA
PRO 9003	BRANCO
PRO 129	VERMELHO ESCURO
PRO 3316	BRONZE 1002

- NOTAS GERAIS:**
- AS COTAS INDICADAS PREVALECEM SOBRE MEDIÇÃO EM ESCALA;
 - MEDIDAS EM CENTÍMETROS;
 - QUAISQUER DÚVIDAS DEVEM SER ESCLARECIDAS JUNTO AO COORDENADOR DE PROJETO;
 - VERIFICAR NO MOMENTO DA EXECUÇÃO O NÚMERO DA REVISÃO, SEMPRE NO CARIMBO DA FOLHA DE DESENHO;
 - DECLARO CIÊNCIA ÀS LEGISLAÇÕES ESPECÍFICAS QUE REGEM AS ATIVIDADES EXERCIDAS NO ESPAÇO LOCADO BEM COMO A RESPONSABILIDADE DO ATENDIMENTO ÀS MESMAS;
 - CONFERIR MEDIDAS, PONTOS DE ENTREGA DAS INSTALAÇÕES E INTERFERÊNCIAS NO LOCAL.

REV	DATA	DESCRIÇÃO	RESPONSÁVEL
R00	04/08/2025	Envio inicial	Mislery Batista

ELABORAÇÃO DE PROJETO EXECUTIVO DE ARQUITETURA (COMPREENDENDO INTERVENÇÕES NAS FACHADAS, RECEPÇÃO E DEMAIS DEPENDÊNCIAS, CONFORME O PROJETO A SER CUSTEADO COM RECURSOS EMENDA IMPOSITIVA 78/2025 / ESTADO DE GOIÁS / ASSEMBLEIA LEGISLATIVA DE GOIÁS / CONTRAPARTIDA DA PREFEITURA MUNICIPAL DE JUSSARA)

PROJETO EXECUTIVO ARQUITETÔNICO

ENDEREÇO: RUA PROFESSOR FERREIRA, ENTRE AS RUAS BRIGADEIRO FARIA LIMA E PRESIDENTE PRUDENTE, LOTES 01, 02, 03, 04, 05, 18 e 06 DA QUADRA 08, BAIRRO VILA SÃO FRANCISCO, JUSSARA-GO

PROPRIETÁRIO: FUNDO MUNICIPAL DE SAÚDE DE JUSSARA-GO - 10.514.375/0001-23

AUTOR DO PROJETO: STAND3S ARQUITETURA E CONSULTORIA LTDA - CAU PJ48057-1

RESPONSÁVEL TÉCNICO: MISLERY BATISTA DE OLIVEIRA - CAU A313917-4

	ASSUNTO: PLANTA LAYOUT E PAISAGISMO PLANTA TÉCNICA PLANTA DE PAGINAÇÃO DE PISO DETALHES		PRANCHA Nº: 5/8
	ÁREA DE INTERVENÇÃO = 563,35 M²	DESENHO: MISLERY	
ESCALA: INDICADA	DATA: AGOSTO/2025	ARQUIVO: HMJ_REV00	

VERIFICAR TODAS DIMENSÕES IN LOCO.

Este desenho somente poderá ser utilizado dentro dos termos contratuais.

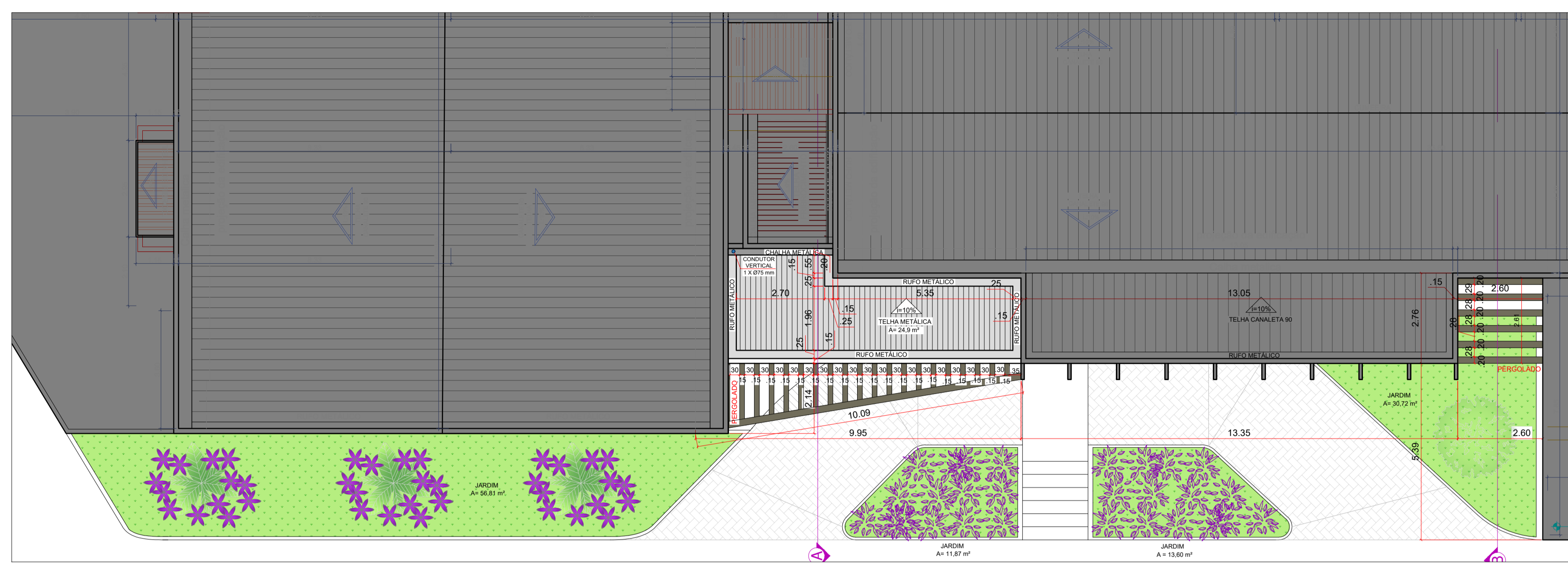

01 PLANTA DE COBERTURA - FACHADA I
ESCALA: 1:100

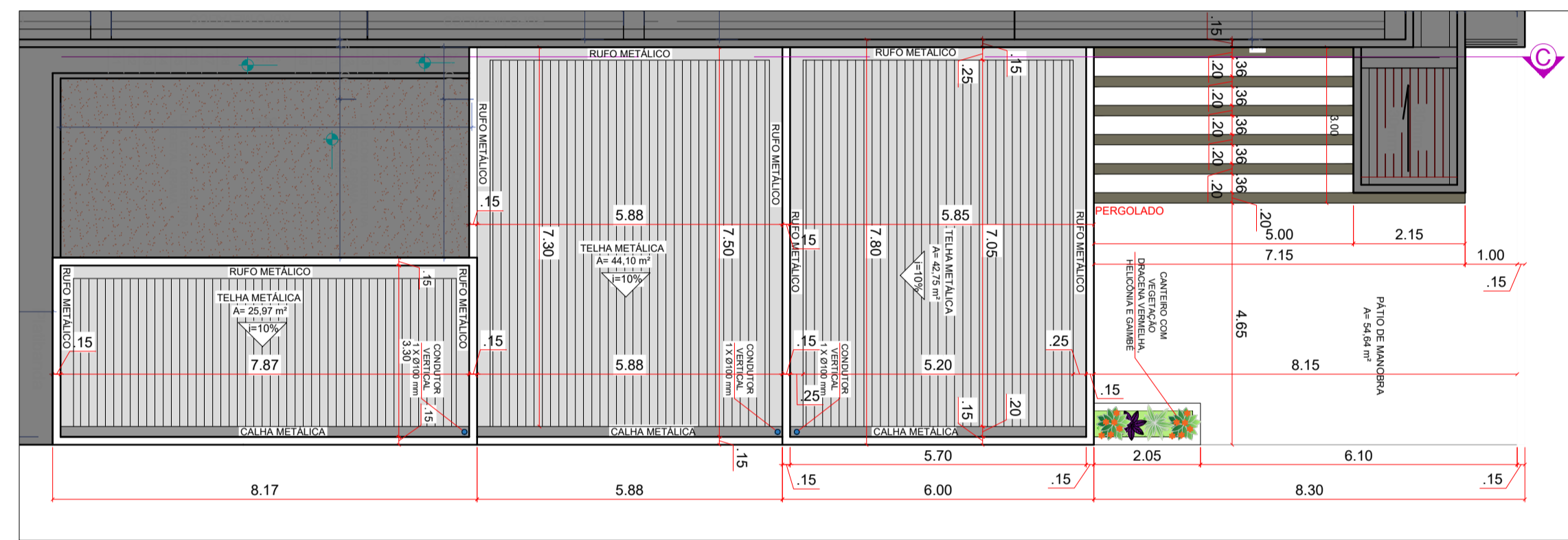

QUANTITATIVO DA COBERTURA

MATERIAL	DIMENSÃO	QTD.
CALHA	60 cm	22,65 m
RUIFO	40 cm	49,51 m
TELHA	metálica H=10%	137,72 m²

02 PLANTA DE COBERTURA - FACHADA II
ESCALA: 1:100

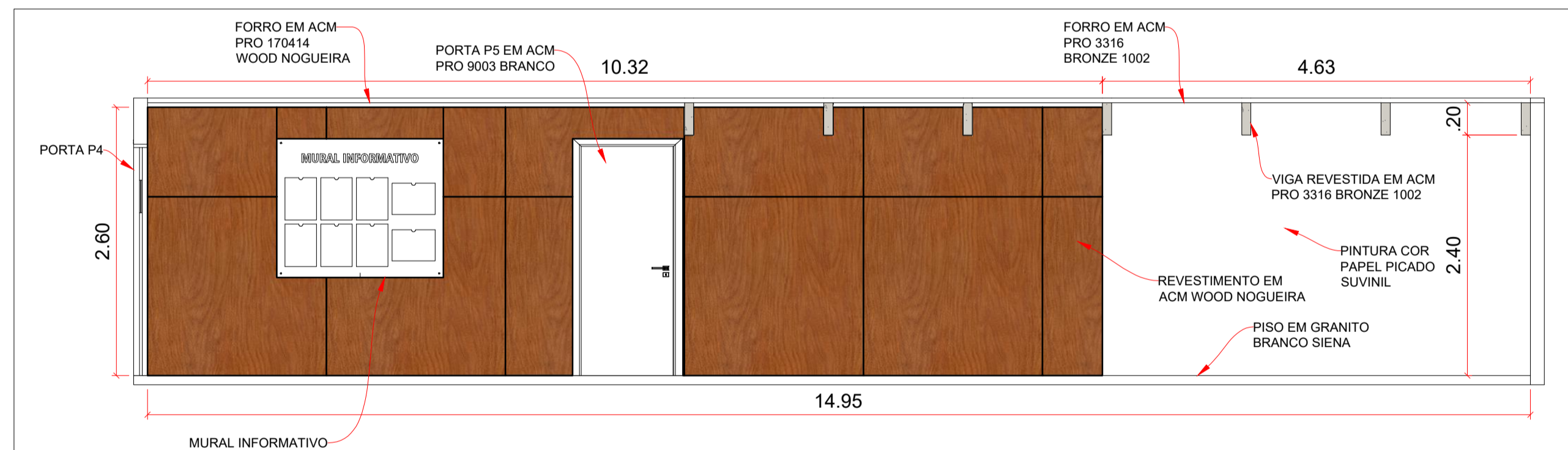

09 VISTA V-01 - RECEPÇÃO I
ESCALA: 1:50

10 VISTA ISOMÉTRICA DA BANCADA
ESCALA: SIN

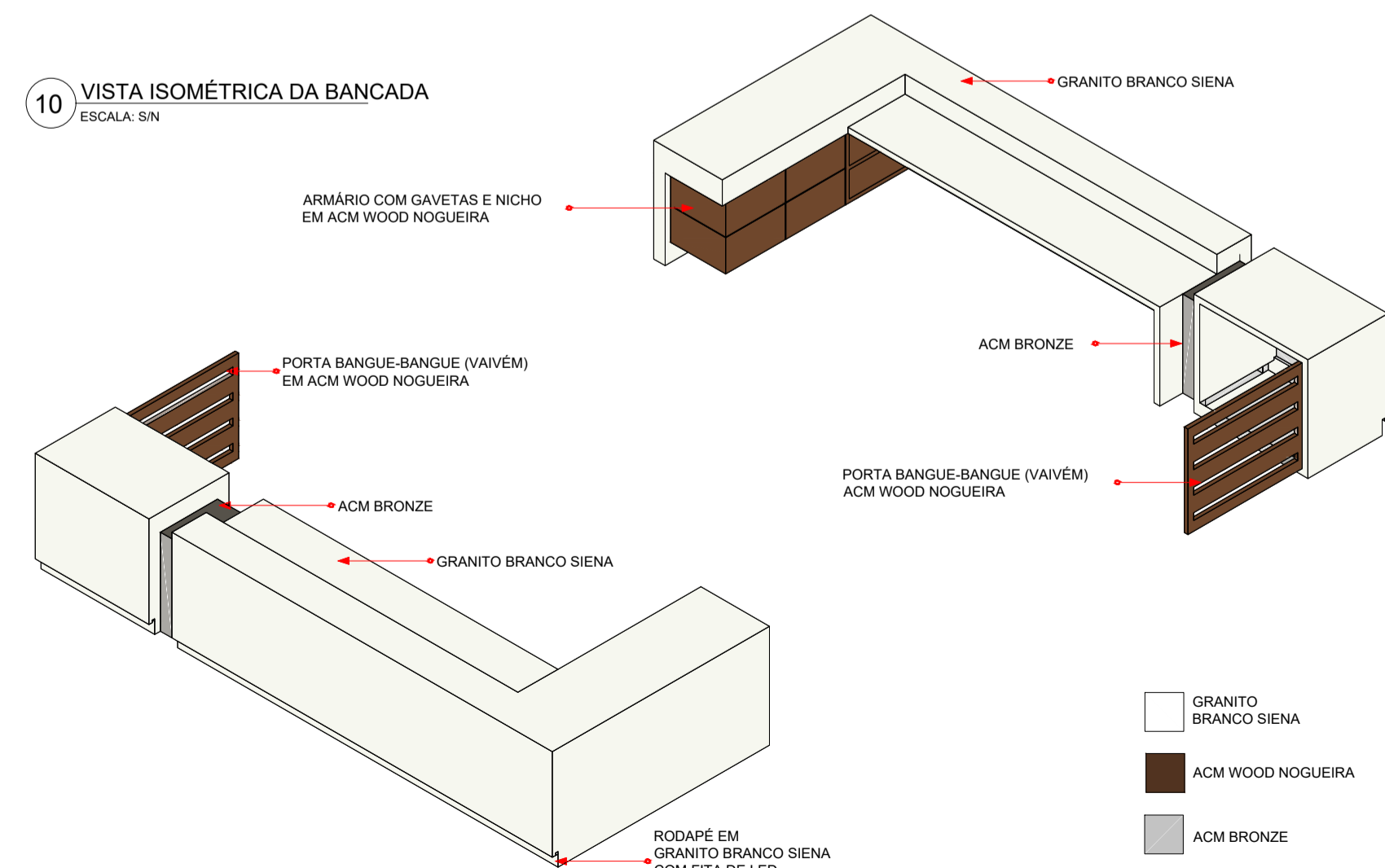

GRANITO BRANCO SIENA
ACM WOOD NOGUEIRA
ACM BRONZE

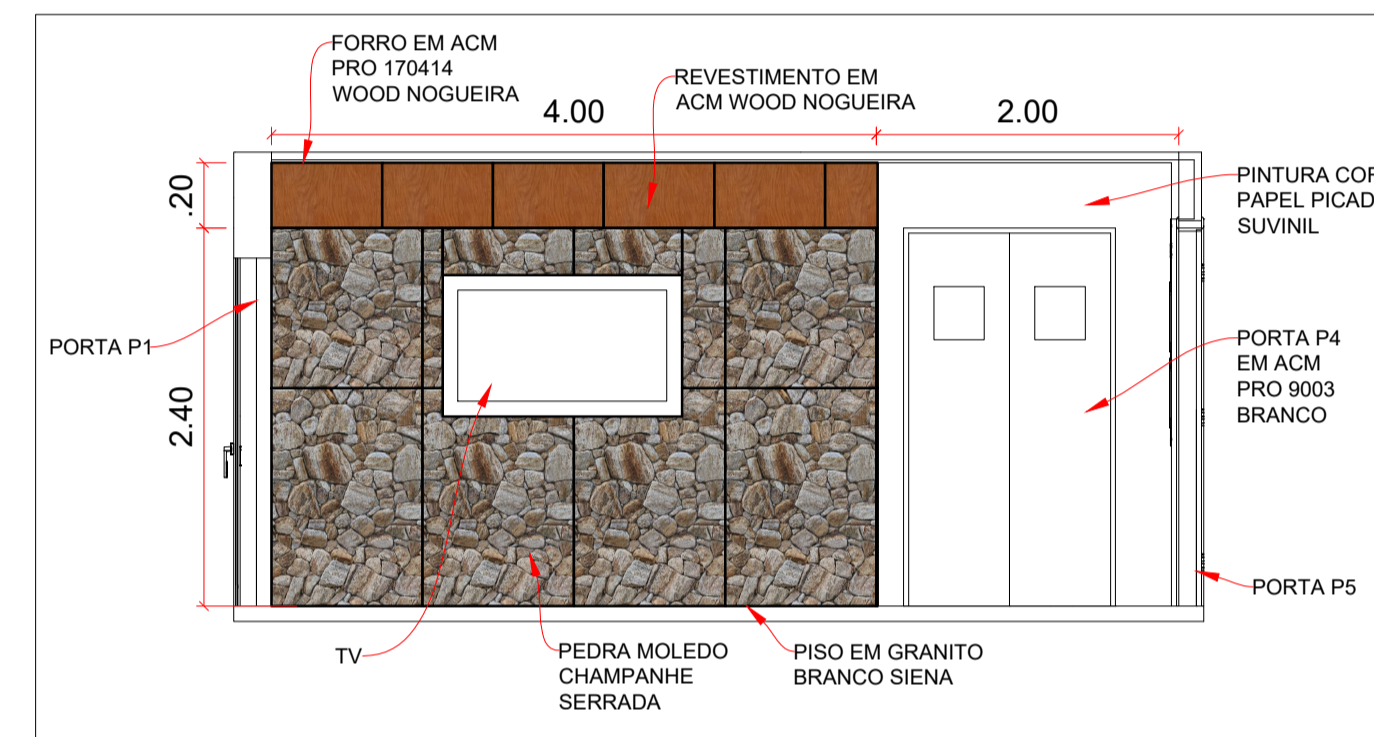

08 VISTA V-02 - RECEPÇÃO I
ESCALA: 1:50

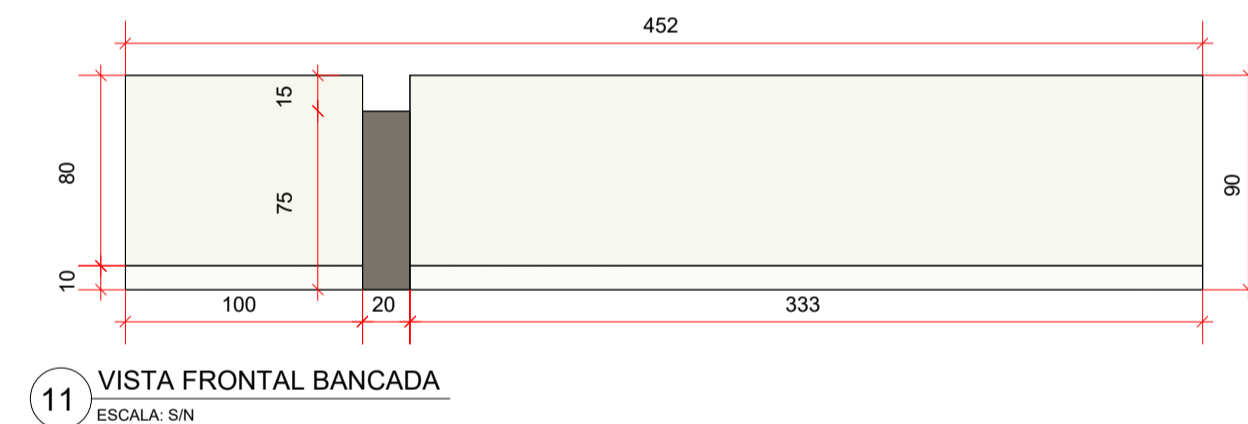

11 VISTA FRONTAL DA BANCADA
ESCALA: SIN

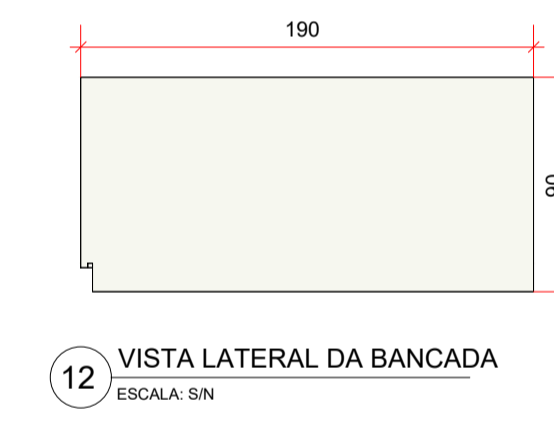

12 VISTA LATERAL DA BANCADA
ESCALA: SIN

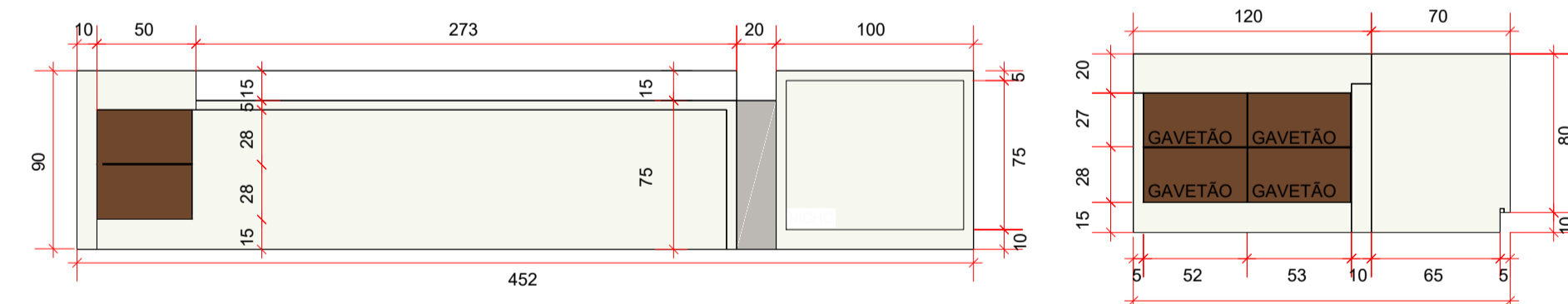

13 VISTA TRASEIRA DA BANCADA
ESCALA: SIN

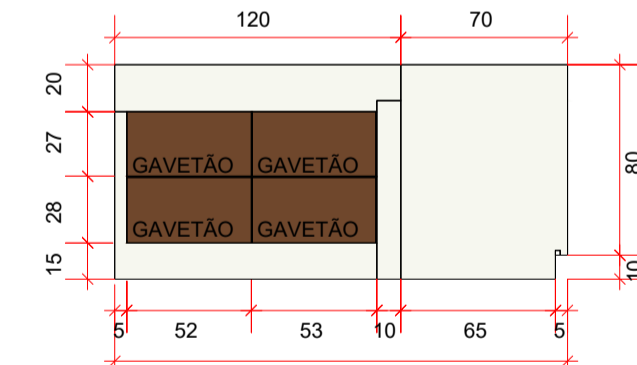

14 VISTA LATERAL II DA BANCADA
ESCALA: SIN

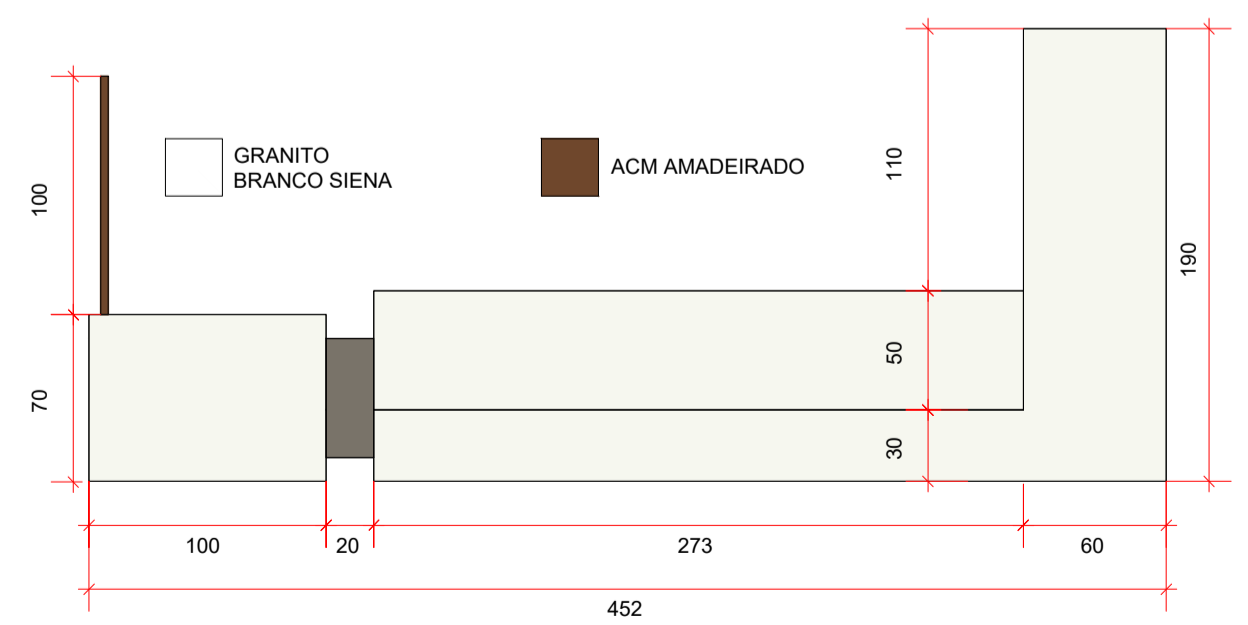

15 VISTA SUPERIOR DA BANCADA
ESCALA: SIN

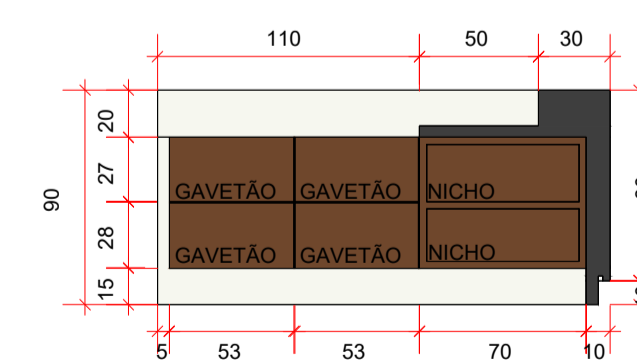

16 VISTA LATERAL II DA BANCADA
ESCALA: SIN

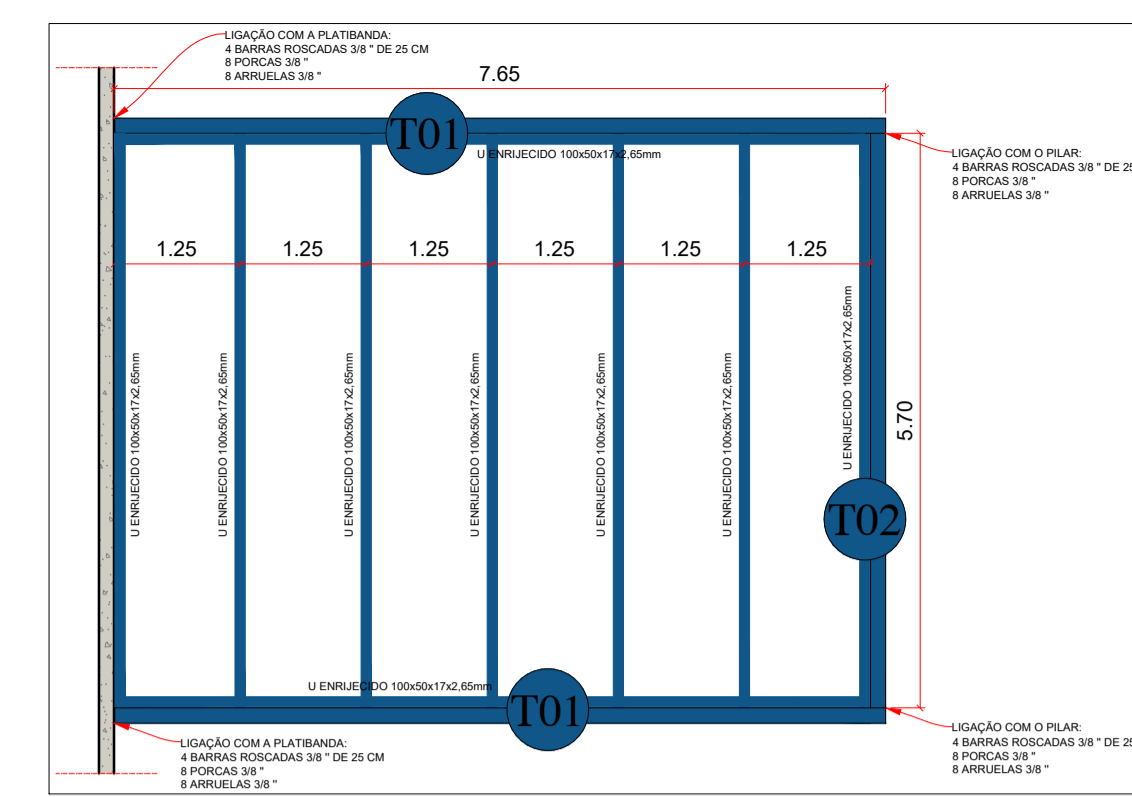

03 VISTA SUPERIOR E DETALHAMENTOS DAS TRELIÇAS E TERÇAS DA COBERTURA DA AMBULÂNCIA
ESCALA: 1:75

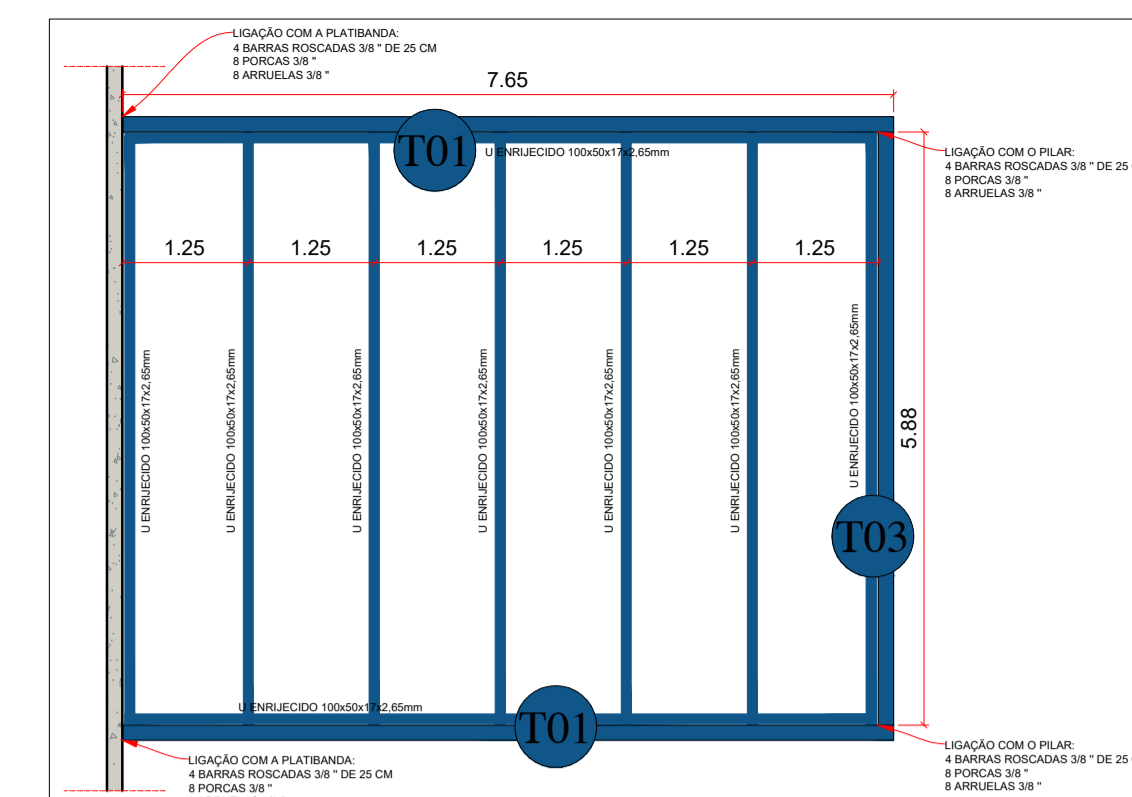

04 VISTA SUPERIOR E DETALHAMENTO DAS TRELIÇAS E TERÇAS DA COBERTURA DO EMBARQUE DE CARROS FUNERÁRIOS
ESCALA: 1:75

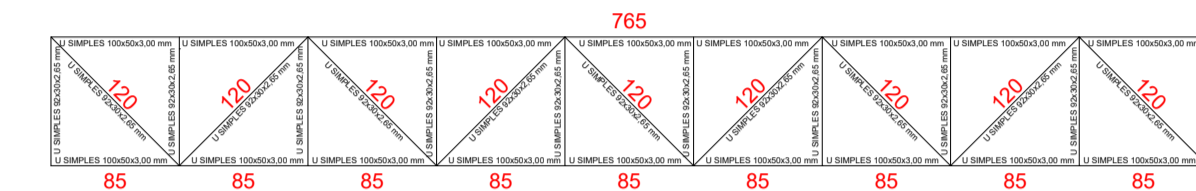

05 VISTA E DETALHAMENTO DA TERÇA 01
ESCALA: 1:50

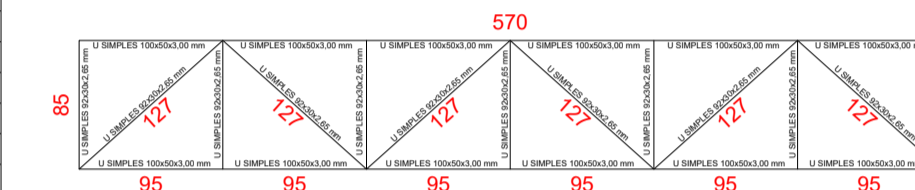

06 VISTA E DETALHAMENTO DA TERÇA 02
ESCALA: 1:50

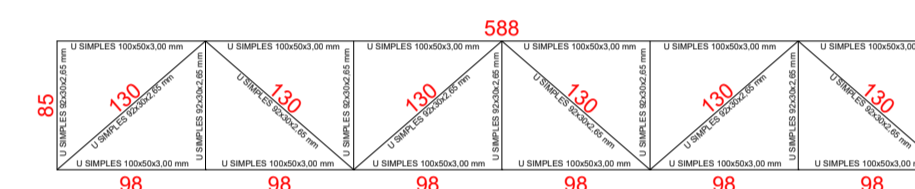

07 VISTA E DETALHAMENTO DA TERÇA 03
ESCALA: 1:50

TABELA DE AÇO

TIPO DE PERFIL	QTD.	PESO (KG)
U ENFIBRADO 100x50x17x2,5mm	111,06 M	494,22
U SIMPLES 100x50x17x2,5mm	84,36 M	374,56
U SIMPLES 92x30x2,65mm	104,52 M	307,29
BARBAS ROSCADAS 38"	32 UN	6,48
POCALS 38"	64 UN	8,70
ARRUELAS 38"	64 UN	8,08
TOTAL		1193,60

PINTURA ESMALTE ALQUEDICO

TIPO DE PERFIL	ÁREA (M²)
U ENFIBRADO 100x50x17x2,5mm	51,97
U SIMPLES 100x50x17x2,5mm	33,74
U SIMPLES 92x30x2,65mm	31,77
TOTAL	117,48

NOTAS GERAIS:

- AS COTAS INDICADAS PREVALEM SOBRE MEDIÇÃO EM ESCALA;
- MEDIDAS EM CENTÍMETROS;
- QUAISQUER DÚVIDAS DEVEM SER ESCLARECIDAS JUNTO AO COORDENADOR DE PROJETO;
- VERIFICAR NO MOMENTO DA EXECUÇÃO O NÚMERO DA REVISÃO, SEMPRE NO CARIMBO DA FOLHA DE DESENHO;
- DECLARO CIÊNCIA ÀS LEGISLAÇÕES ESPECÍFICAS QUE REGEM AS ATIVIDADES EXERCIDAS NO ESPAÇO LOCADO BEM COMO A RESPONSABILIDADE DO ATENDIMENTO ÀS MESMAS;
- CONFERIR MEDIDAS, PONTOS DE ENTREGA DAS INSTALAÇÕES E INTERFERÊNCIAS NO LOCAL.

REV	DATA	DESCRIÇÃO	RESPONSÁVEL
R00	04/08/2025	Envio inicial	Mislenny Batista

ELABORAÇÃO DE PROJETO EXECUTIVO DE ARQUITETURA (COMPREENDENDO INTERVENÇÕES NAS FACHADAS, RECEPÇÃO E DEMAIS DEPENDÊNCIAS, CONFORME O PROJETO A SER CUSTEADO COM RECURSOS EMENDA IMPOSITIVA 78/2025 / ESTADO DE GOIÁS / ASSEMBLEIA LEGISLATIVA DE GOIÁS / CONTRAPARTIDA DA PREFEITURA MUNICIPAL DE JUSSARA)

PROJETO EXECUTIVO ARQUITETÔNICO

ENDEREÇO: RUA PROFESSOR FERREIRA, ENTRE AS RUAS BRIGADEIRO FARIA LIMA E PRESIDENTE PRUDENTE, LOTES 01, 02, 03, 04, 05, 18 e 06 DA QUADRA 08, BAIRRO VILA SÃO FRANCISCO, JUSSARA-GO

PROPRIETÁRIO: FUNDO MUNICIPAL DE SAÚDE DE JUSSARA-GO - 10.514.375/0001-23

AUTOR DO PROJETO: STAND3S ARQUITETURA E CONSULTORIA LTDA - CAU PJ48057-1

RESPONSÁVEL TÉCNICO: MISLENNY BATISTA DE OLIVEIRA - CAU A313917-4

stand3s ARQUITETURA COMERCIAL & CONSULTÓRIOS	ASSUNTO: PLANTA DE COBERTURA PLANTA DA ESTRUTURA METÁLICA DETALHE DAS TRELIÇAS DETALHAMENTO DE INTERIORES	PRANCHA Nº:
	ÁREA DE INTERVENÇÃO = 563,35 M²	DESENHO: MISLENNY
ESCALA: INDICADA	DATA: AGOSTO/2025	ARQUIVO: HMJ_REV00

VERIFICAR TODAS DIMENSÕES IN LOCO.

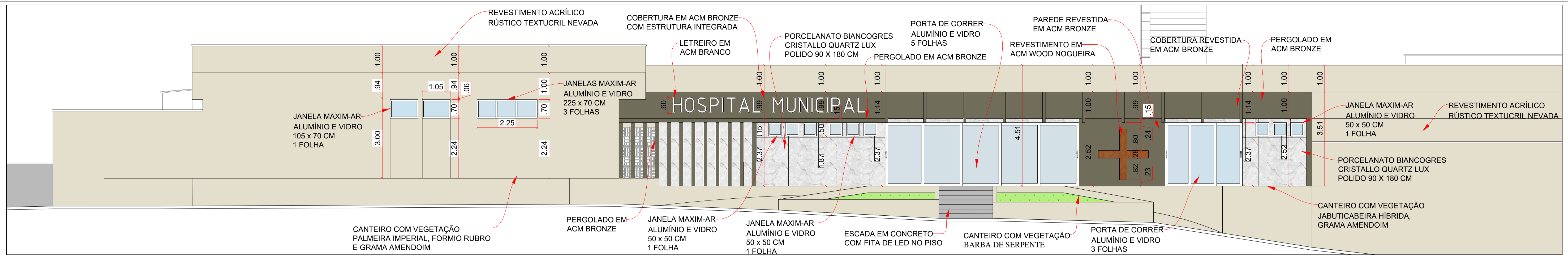

01 VISTA FACHADA I
ESCALA: 1:75

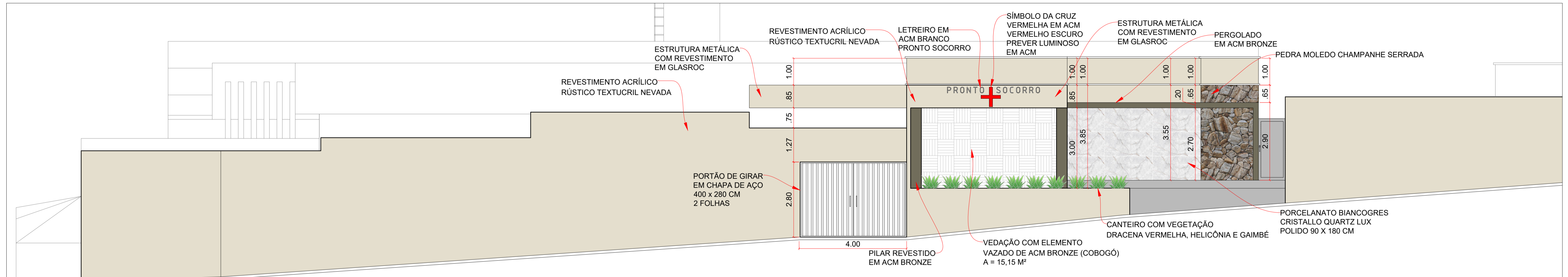

02 VISTA FACHADA II
ESCALA: 1:75

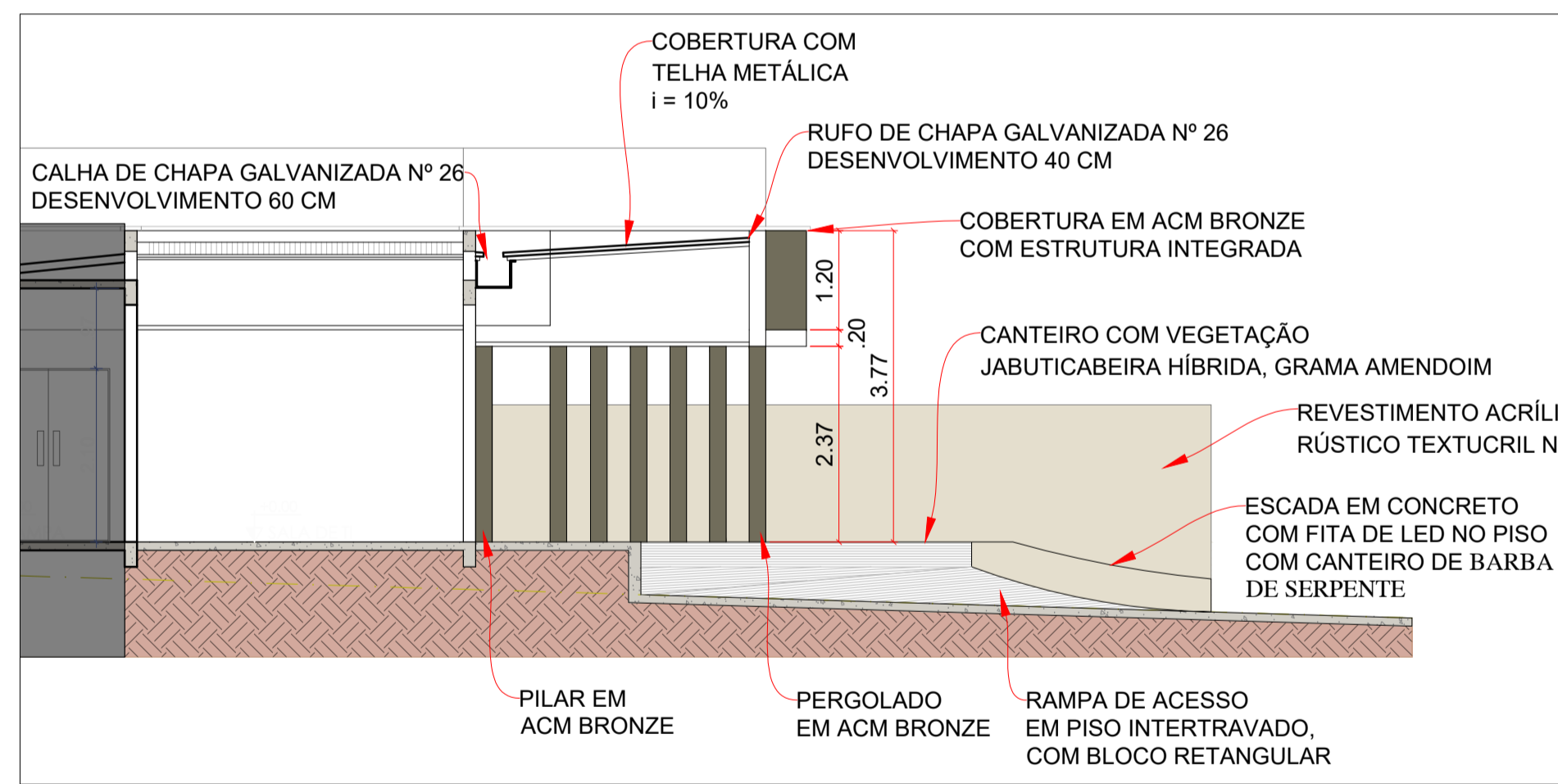

03 FACHADA I - CORTE AA
ESCALA: 1:75

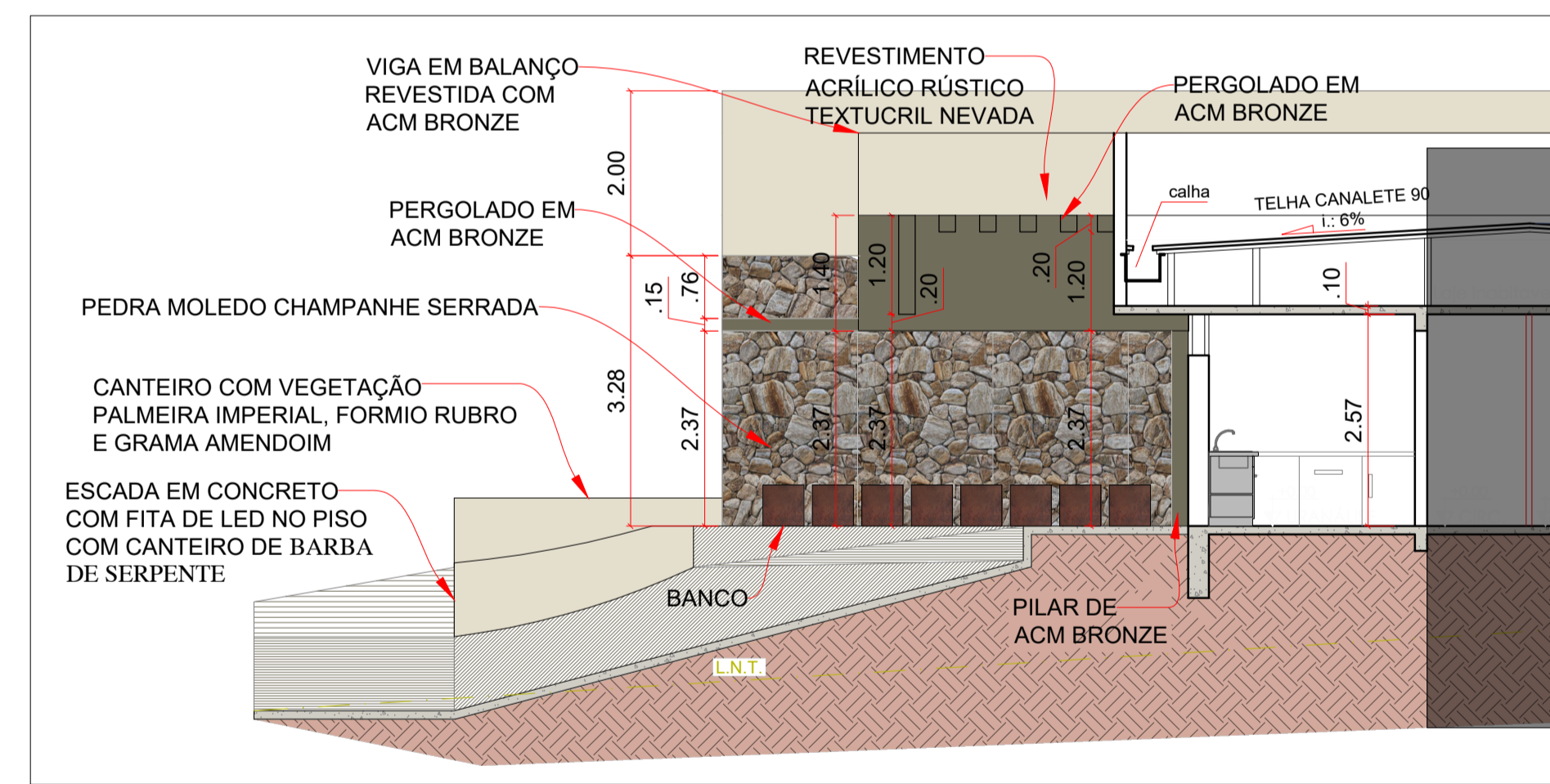

04 FACHADA I - CORTE BB
ESCALA: 1:75

LEGENDA DAS CORES	
SÍMB.	DESCRIÇÃO
[Symbol]	REVESTIMENTO ACRÍLICO RÚSTICO TEXTUCRIL NEVADA
[Symbol]	ESTRUTURA OU REVESTIMENTO EM ACM BRONZE

TABELA DOS TIPOS DE ACM	
CATEGORIA	COR/TIPO
PRO 17044	WOOD NOGUEIRA
PRO 9003	BRANCO
PRO 129	VERMELHO ESCURO
PRO 3316	BRONZE 1002

NOTAS GERAIS:

- AS COTAS INDICADAS PREVALECEM SOBRE MEDIÇÃO EM ESCALA;
- MEDIDAS EM CENTÍMETROS;
- QUAISQUER DÚVIDAS DEVEM SER ESCLARECIDAS JUNTO AO COORDENADOR DE PROJETO;
- VERIFICAR NO MOMENTO DA EXECUÇÃO O NÚMERO DA REVISÃO, SEMPRE NO CARIMBO DA FOLHA DE DESENHO;
- DECLARO CIÊNCIA ÀS LEGISLAÇÕES ESPECÍFICAS QUE REGEM AS ATIVIDADES EXERCIDAS NO ESPAÇO LOCALIZADO BEM COMO A RESPONSABILIDADE DO ATENDIMENTO ÀS MESMAS;
- CONFERIR MEDIDAS, PONTOS DE ENTREGA DAS INSTALAÇÕES E INTERFERÊNCIAS NO LOCAL.

REV	DATA	DESCRIÇÃO	RESPONSÁVEL
R00	04/08/2025	Envio inicial	Mislenny Batista

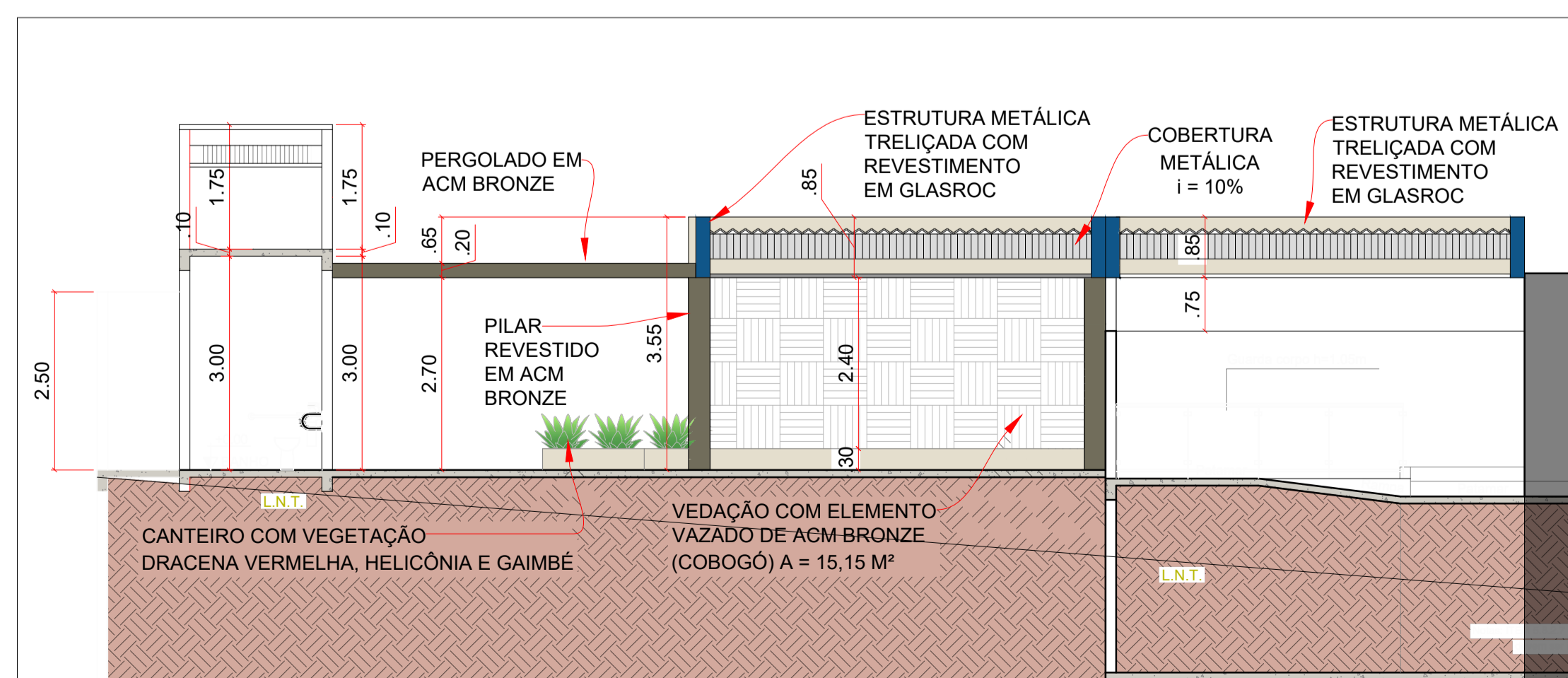

05 FACHADA II - CORTE CC
ESCALA: 1:75

ELABORAÇÃO DE PROJETO EXECUTIVO DE ARQUITETURA (COMPREENDENDO INTERVENÇÕES NAS FACHADAS, RECEPÇÃO E DEMAIS DEPENDÊNCIAS, CONFORME O PROJETO A SER CUSTEADO COM RECURSOS EMENDA IMPOSITIVA 78/2025 / ESTADO DE GOIÁS / ASSEMBLEIA LEGISLATIVA DE GOIÁS / CONTRAPARTIDA DA PREFEITURA MUNICIPAL DE JUSSARA)

PROJETO EXECUTIVO ARQUITETÔNICO

ENDEREÇO: RUA PROFESSOR FERREIRA, ENTRE AS RUAS BRIGADEIRO FARIA LIMA E PRESIDENTE PRUDENTE, LOTES 01, 02, 03, 04, 05, 18 e 06 DA QUADRA 08, BAIRRO VILA SÃO FRANCISCO, JUSSARA-GO

PROPRIETÁRIO: FUNDO MUNICIPAL DE SAÚDE DE JUSSARA-GO - 10.514.375/0001-23

AUTOR DO PROJETO: STAND3S ARQUITETURA E CONSULTORIA LTDA - CAU PJ48057-1

RESPONSÁVEL TÉCNICO: MISLENNY BATISTA DE OLIVEIRA - CAU A313917-4

	ASSUNTO: CORTES AA, BB, CC FACHADAS I E II	PRANCHA Nº:
	ÁREA DE INTERVENÇÃO = 563,35 M²	DESENHO: MISLENNY
ESCALA: INDICADA	DATA: AGOSTO/2025	ARQUIVO: HMJ_REV00
		7/8

VERIFICAR TODAS DIMENSÕES IN LOCO.

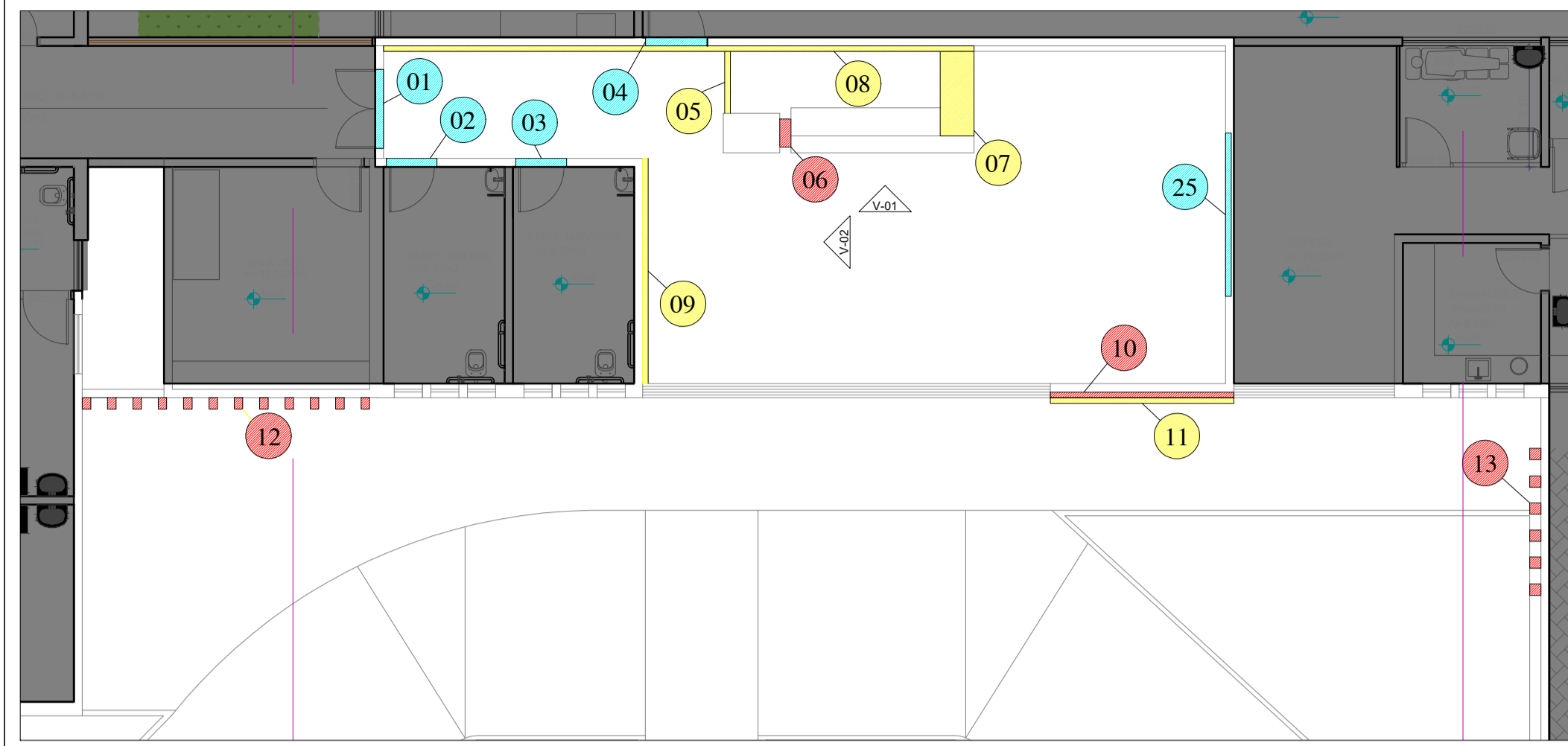

01 PLANTA BAIXA DOS DETALHES EM ACM - FACHADA I
ESCALA: 1:100

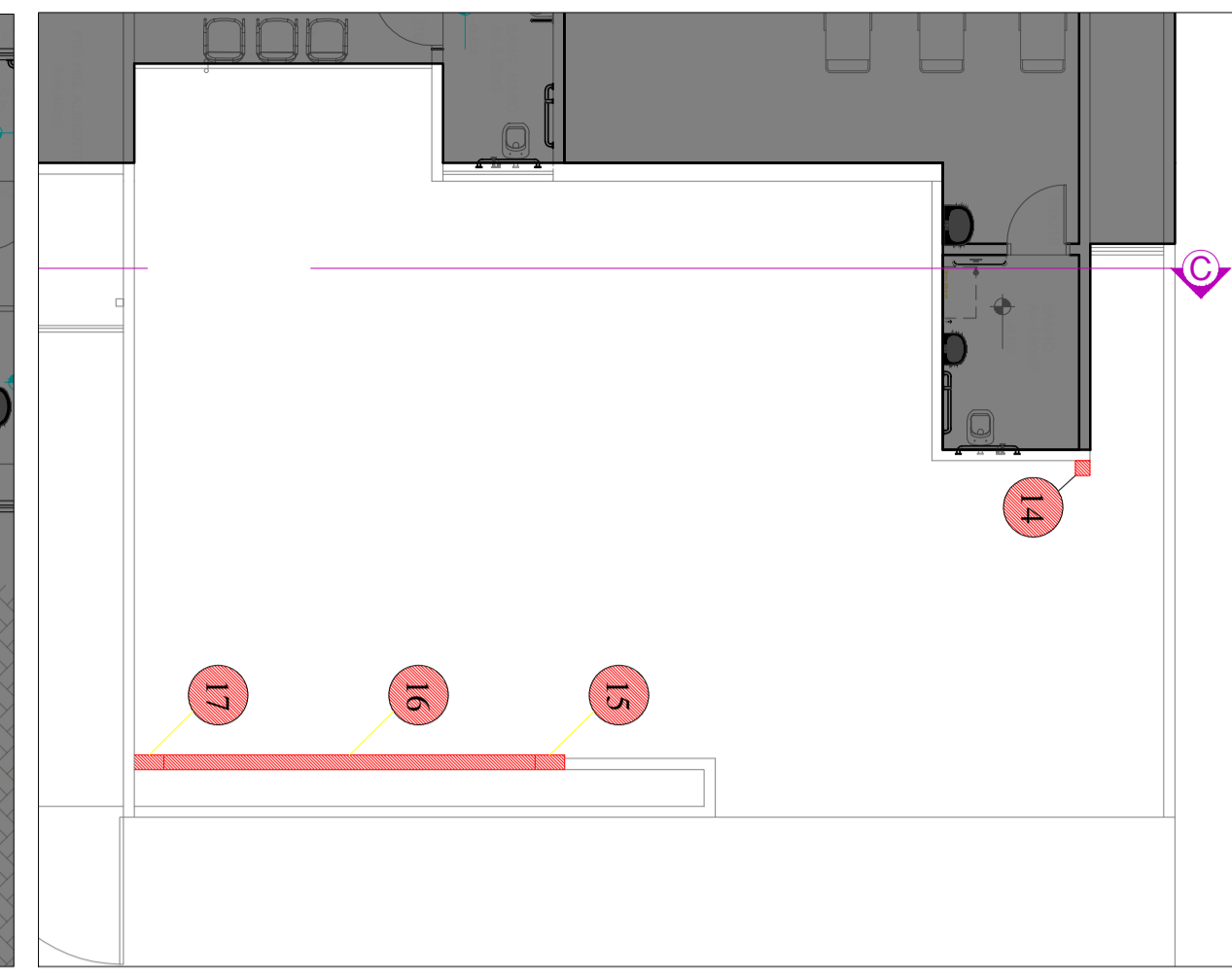

02 PLANTA BAIXA DOS DETALHES EM ACM - FACHADA II
ESCALA: 1:100

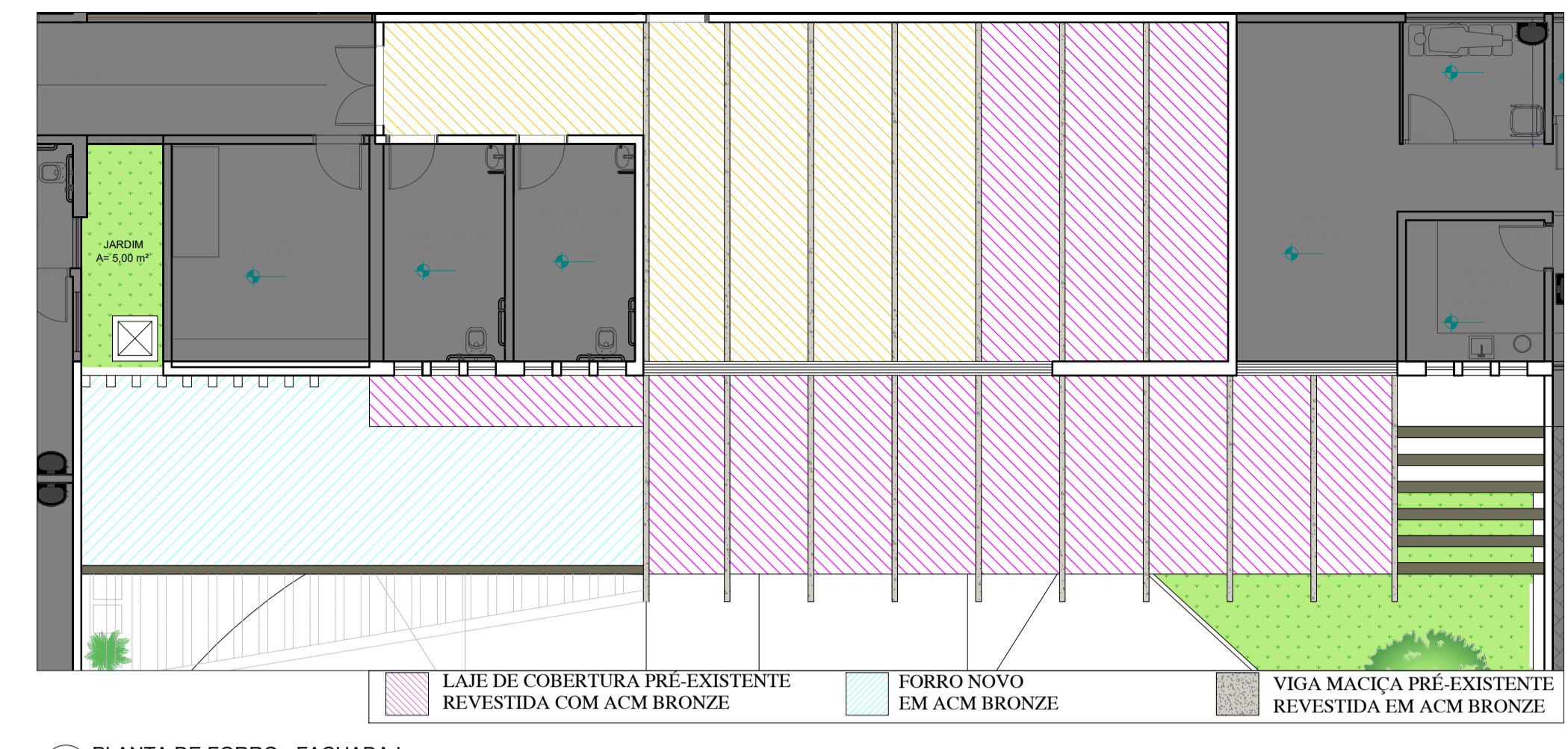

12 PLANTA DE FORRO - FACHADA I
ESCALA: 1:100

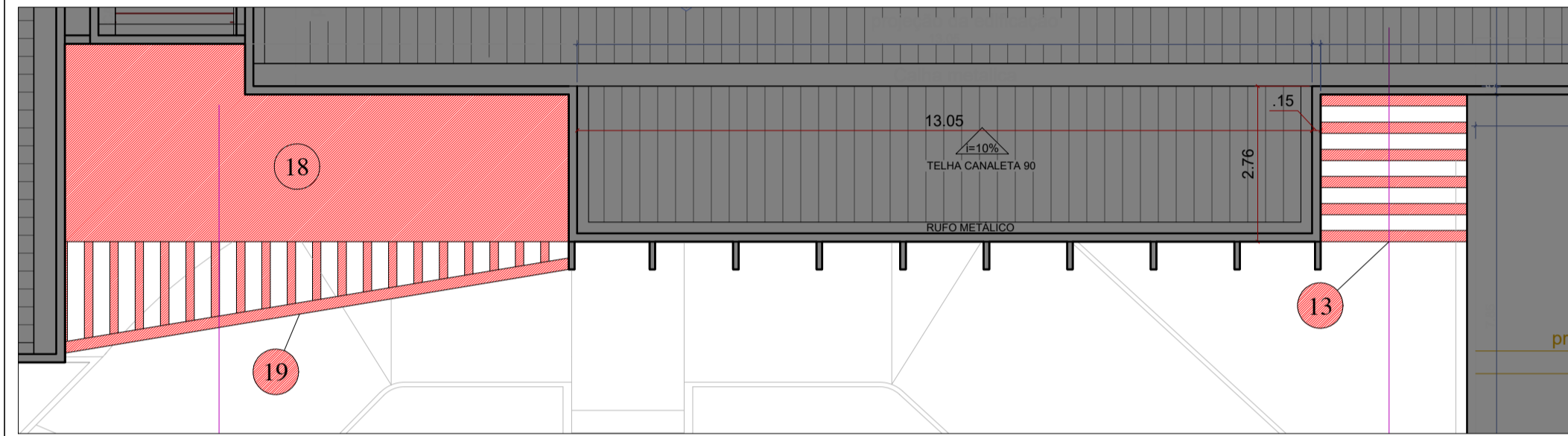

03 PLANTA DE COBERTURA DOS DETALHES EM ACM - FACHADA I
ESCALA: 1:100

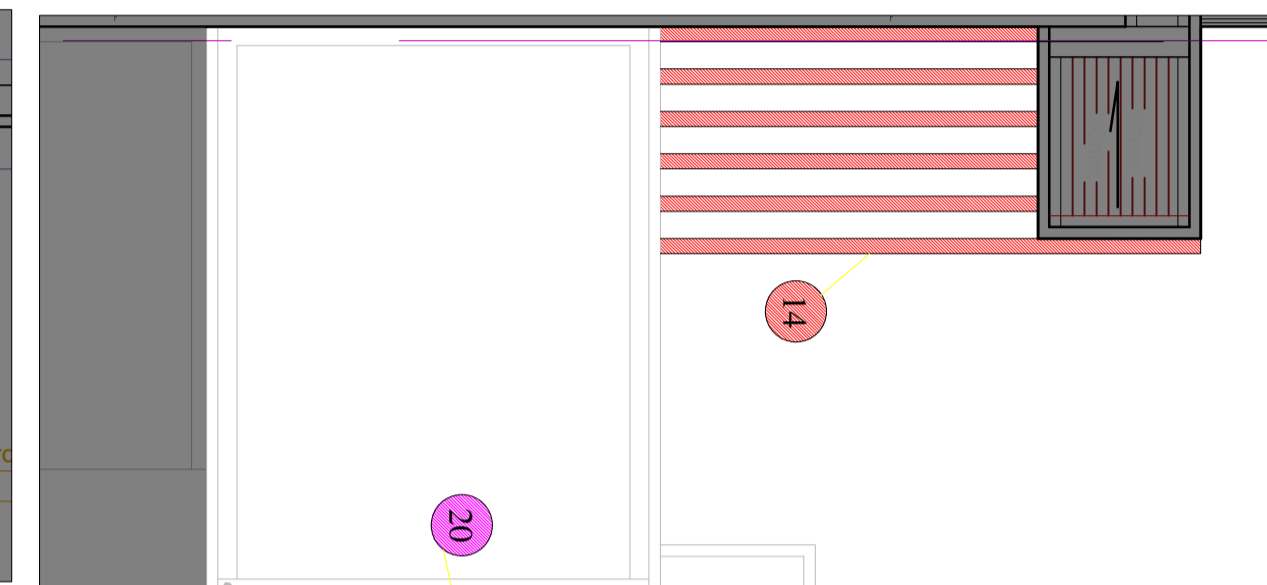

04 PLANTA DE COBERTURA DOS DETALHES EM ACM - FACHADA II
ESCALA: 1:100

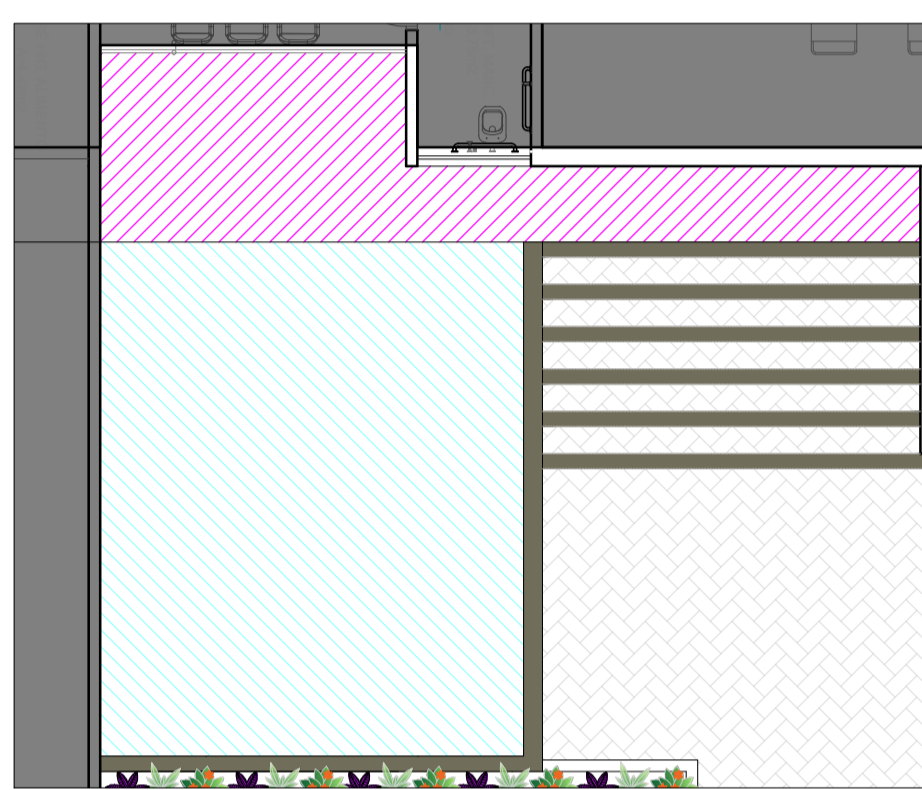

13 PLANTA DE FORRO - FACHADA II
ESCALA: 1:100

QUANTITATIVO DE ACM NO FORRO		
SIMB.	DESCRIÇÃO	QTD.
[Symbol]	FORRO NOVO EM ACM BRONZE	67,14 MP
[Symbol]	LAJE DE COBERTURA PRÉ-EXISTENTE REVESTIDA COM ACM BRONZE	89,63 MP
[Symbol]	VIGA MACIÇA PRÉ-EXISTENTE REVESTIDA EM ACM BRONZE	32,95 MP
[Symbol]	VIGA MACIÇA PRÉ-EXISTENTE REVESTIDA EM ACM WOOD NOGUEIRA	42,10 MP

TABELA DOS TIPOS DE ACM	
CATEGORIA	COR/TIPO
PRO 170414	WOOD NOGUEIRA
PRO 9003	BRANCO
PRO 129	VERMELHO ESCURO
PRO 3316	BRONZE 1002

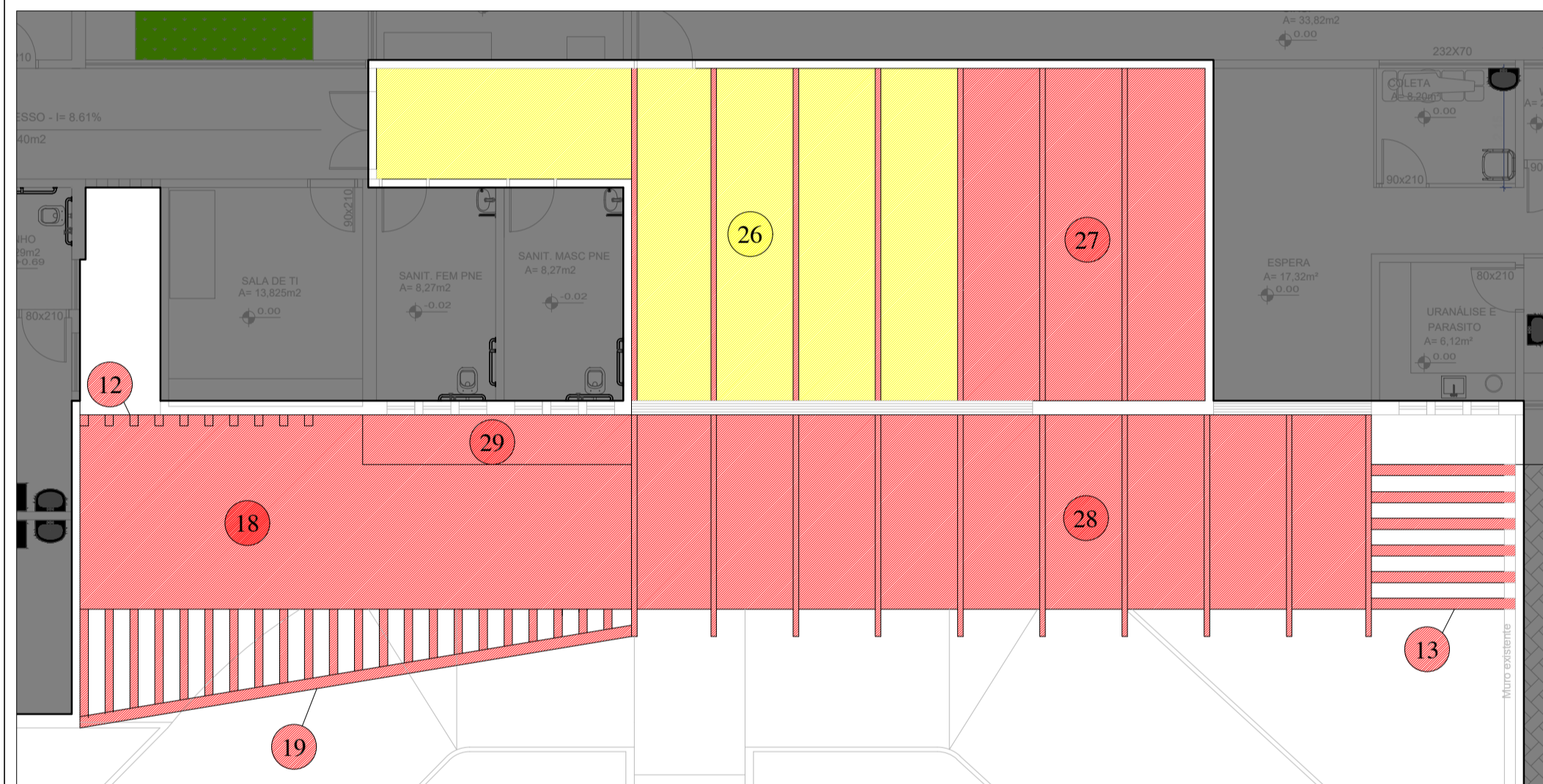

05 PLANTA DE FORRO DOS DETALHES EM ACM - FACHADA I
ESCALA: 1:100

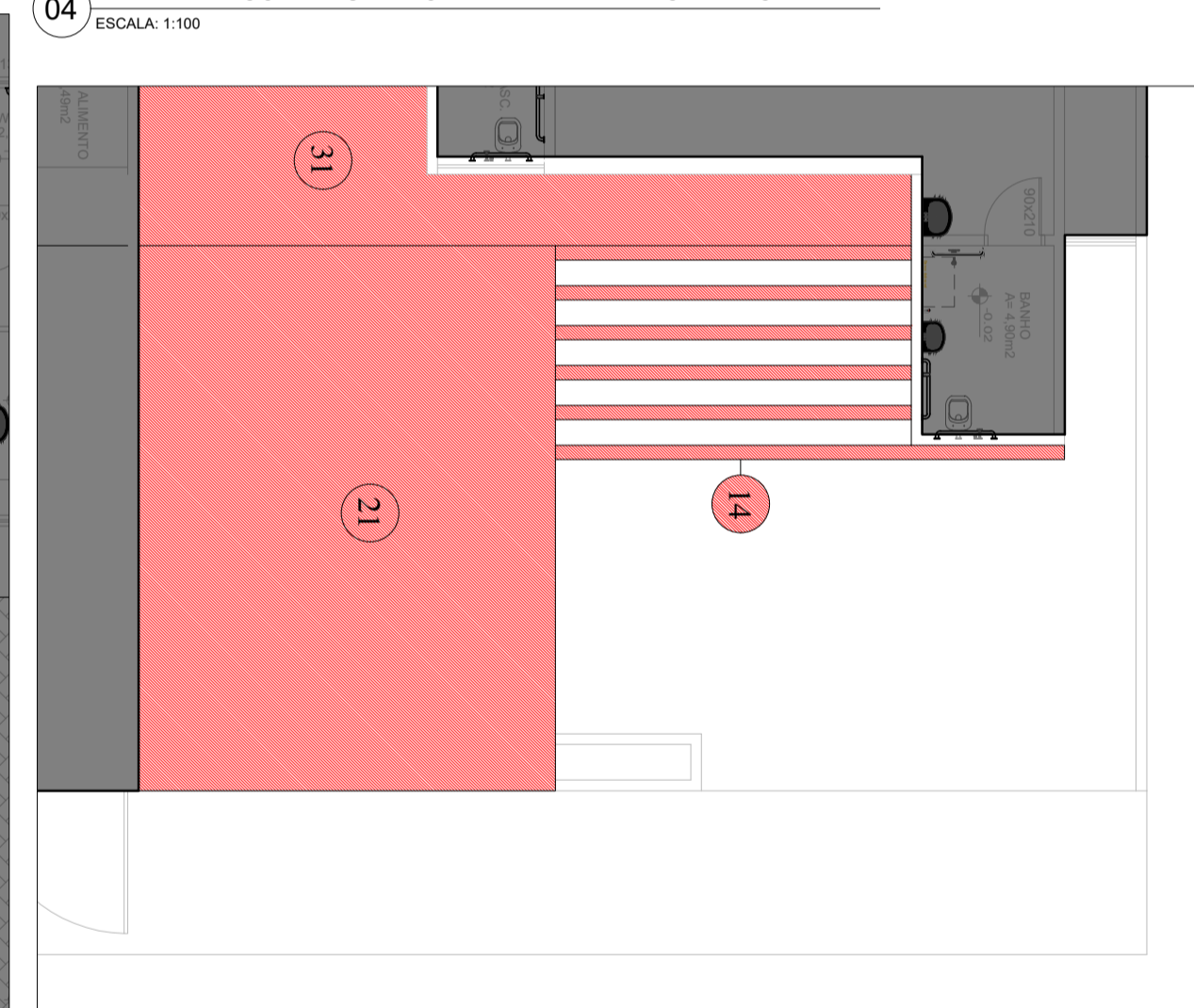

06 PLANTA DE FORRO DOS DETALHES EM ACM - FACHADA II
ESCALA: 1:100

- [Symbol] ACM PRO 129 VERMELHO ESCURO
- [Symbol] PRO 170414 WOOD NOGUEIRA
- [Symbol] ACM PRO 3316 BRONZE 1002
- [Symbol] PRO 9003 BRANCO

TABELA DE DETALHAMENTO E QUANTITATIVO DE ACM					
Nº	TIPO	COR	ESPESSURA	DESCRIÇÃO	QUANTIDADE
01	PEÇA EM ACM	PRO 9003 BRANCO	3 MM	PORTA DE GIRAR 2 FOLHAS 130 x 210 CM	1 UN.
02	PEÇA EM ACM	PRO 9003 BRANCO	3 MM	PORTA DE GIRAR 1 FOLHA 90 x 210 CM	1 UN.
03	PEÇA EM ACM	PRO 9003 BRANCO	3 MM	PORTA DE GIRAR 1 FOLHA 90 x 210 CM	1 UN.
04	PEÇA EM ACM	PRO 9003 BRANCO	3 MM	PORTA DE GIRAR 1 FOLHA 110 x 210 CM	1 UN.
05	PEÇA EM ACM	PRO 170414 WOOD NOGUEIRA	3 MM	PORTA VAZ-E-VEM 100 x 80 CM	1 UN.
06	PEÇA REVESTIDA EM ACM	PRO 3316 BRONZE 1002	3 MM	DETALHE NA BANCADA	0,4 MP
07	PEÇA EM ACM	PRO 170414 WOOD NOGUEIRA	3 MM	GAVETÕES E NICHOS SOB A BANCADA	3,65 MP
08	PEÇA REVESTIDA EM ACM	PRO 170414 WOOD NOGUEIRA	3 MM	PAREDE REVESTIDA ATÉ O BALCÃO	27,22 MP
09	PEÇA REVESTIDA EM ACM	PRO 170414 WOOD NOGUEIRA	3 MM	VIGA COM ELEMENTO DECORATIVO	1,8 MP
10	PEÇA EM ACM	PRO 170414 WOOD NOGUEIRA	3 MM	DETALHE EMBUTIDO, PAREDE REVESTIDA EM FORMATO DE CRUZ	1,0 MP
11	PEÇA REVESTIDA EM ACM	PRO 3316 BRONZE 1002	3 MM	PAREDE REVESTIDA ENTRE AS PORTAS	1,8 MP
12	PEÇA EM ACM	PRO 3316 BRONZE 1002	3 MM	PILAR PERGOLADO EM ACM	21 MP
13	PEÇA EM ACM	PRO 3316 BRONZE 1002	3 MM	ESTRUTURA PERGOLADA COMPOSTA POR PILARES E VIGAS EM ACM	58,4 MP
14	PEÇA EM ACM	PRO 3316 BRONZE 1002	3 MM	ESTRUTURA PERGOLADA COMPOSTA POR PILARES E VIGAS EM ACM	28,10 MP
15	PEÇA REVESTIDA EM ACM	PRO 3316 BRONZE 1002	3 MM	PILAR REVESTIDO EM ACM	3,6 MP
16	PEÇA EM ACM	PRO 3316 BRONZE 1002	3 MM	VEDAÇÃO COM ELEMENTO VAZADO DE ACM BRONZE (COBOGO)	15,15 MP
17	PEÇA REVESTIDA EM ACM	PRO 3316 BRONZE 1002	3 MM	PILAR REVESTIDO EM ACM	3,6 MP
18	PEÇA EM ACM	PRO 3316 BRONZE 1002	3 MM	COBERTURA EM ACM BRONZE COM ESTRUTURA INTEGRADA	26,92 MP
19	PEÇA EM ACM	PRO 3316 BRONZE 1002	3 MM	PERGOLADO EM ACM	22,17 MP
20	PEÇA EM ACM	PRO 129 VERMELHO ESCURO	3 MM	SÍMBOLO DE CRUZ VERMELHA PREVER LUMINOSO EM ACM	7,54 MP
21	PEÇA EM ACM	PRO 3316 BRONZE 1002	3 MM	FORRO EM ACM	44,75 MP
22	PEÇA REVESTIDA EM ACM	PRO 3316 BRONZE 1002	3 MM	MARQUISE REVESTIDA EM ACM BRONZE	26,5 MP
23	PEÇA EM ACM	PRO 3316 BRONZE 1002	3 MM	FORRO EM ACM	29,06 MP
24	PEÇA EM ACM	PRO 9003 BRANCO	3 MM	LETREIRO EM ACM H = 60 CM	17 UN.
25	PEÇA EM ACM	PRO 9003 BRANCO	3 MM	LETREIRO EM ACM H = 25 CM	13 UN.
26	PEÇA REVESTIDA EM ACM	PRO 170414 WOOD NOGUEIRA	3 MM	FORRO EM ACM	42,10 MP
27	PEÇA REVESTIDA EM ACM	PRO 3316 BRONZE 1002	3 MM	FORRO EM ACM	41,80 MP
28	PEÇA REVESTIDA EM ACM	PRO 3316 BRONZE 1002	3 MM	FORRO EM ACM	59,50 MP
29	PEÇA REVESTIDA EM ACM	PRO 3316 BRONZE 1002	3 MM	FORRO EM ACM	4,40 MP
30	PEÇA EM ACM	PRO 9003 BRANCO	3 MM	LETREIRO EM ACM H = 15 CM	66 UN.
31	PEÇA REVESTIDA EM ACM	PRO 3316 BRONZE 1002	3 MM	FORRO EM ACM	17 MP

VERIFICAR TODAS DIMENSÕES IN LOCO.

- NOTAS GERAIS:**
- AS COTAS INDICADAS PREVALECEM SOBRE MEDIÇÃO EM ESCALA;
 - MEDIDAS EM CENTÍMETROS;
 - QUAISQUER DÚVIDAS DEVEM SER ESCLARECIDAS JUNTO AO COORDENADOR DE PROJETO;
 - VERIFICAR NO MOMENTO DA EXECUÇÃO O NÚMERO DA REVISÃO, SEMPRE NO CARIMBO DA FOLHA DE DESENHO;
 - DECLARO CIÊNCIA ÀS LEGISLAÇÕES ESPECÍFICAS QUE REGEM AS ATIVIDADES EXERCIDAS NO ESPAÇO LOCADO BEM COMO A RESPONSABILIDADE DO ATENDIMENTO ÀS MESMAS;
 - CONFERIR MEDIDAS, PONTOS DE ENTREGA DAS INSTALAÇÕES E INTERFERÊNCIAS NO LOCAL.

REV	DATA	DESCRIÇÃO	RESPONSÁVEL
R00	04/08/2025	Envio inicial	Mislery Batista

ELABORAÇÃO DE PROJETO EXECUTIVO DE ARQUITETURA (COMPREENDENDO INTERVENÇÕES NAS FACHADAS, RECEPÇÃO E DEMAIS DEPENDÊNCIAS, CONFORME O PROJETO A SER CUSTEADO COM RECURSOS EMENDA IMPOSITIVA 78/2025 / ESTADO DE GOIÁS / ASSEMBLEIA LEGISLATIVA DE GOIÁS / CONTRAPARTIDA DA PREFEITURA MUNICIPAL DE JUSSARA)

PROJETO EXECUTIVO ARQUITETÔNICO

ENDEREÇO: RUA PROFESSOR FERREIRA, ENTRE AS RUAS BRIGADEIRO FARIA LIMA E PRESIDENTE PRUDENTE, LOTES 01, 02, 03, 04, 05, 18 e 06 DA QUADRA 08, BAIRRO VILA SÃO FRANCISCO, JUSSARA-GO

PROPRIETÁRIO: FUNDO MUNICIPAL DE SAÚDE DE JUSSARA-GO - 10.514.375/0001-23

AUTOR DO PROJETO: STAND3S ARQUITETURA E CONSULTORIA LTDA - CAU PJ48057-1

RESPONSÁVEL TÉCNICO: MISLERY BATISTA DE OLIVEIRA - CAU A313917-4

	ASSUNTO: PLANTA DE DETALHAMENTO DO ACM		PRANCHA Nº: 8/8
	ÁREA DE INTERVENÇÃO = 563,35 MP	DESENHO: MISLERY	
ESCALA: INDICADA	DATA: AGOSTO/2025	ARQUIVO: HMJ_REV00	