

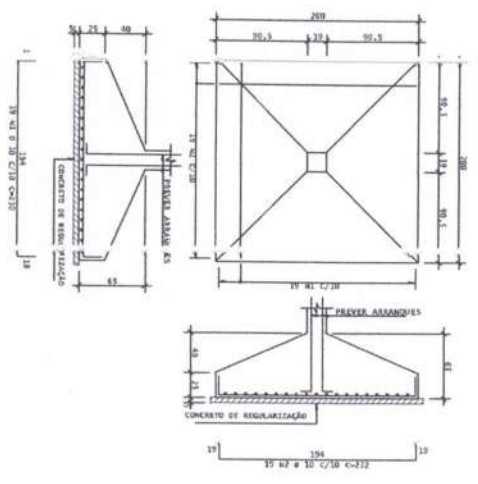





**S7** (C 22 J) (C 22 J)  
 C 22 J (C 22 J) (C 22 J)  
 C 22 J (C 22 J) (C 22 J)  
 C 22 J (C 22 J) (C 22 J)



**S8** (C 22 J) (C 22 J)  
 C 22 J (C 22 J) (C 22 J)  
 C 22 J (C 22 J) (C 22 J)  
 C 22 J (C 22 J) (C 22 J)

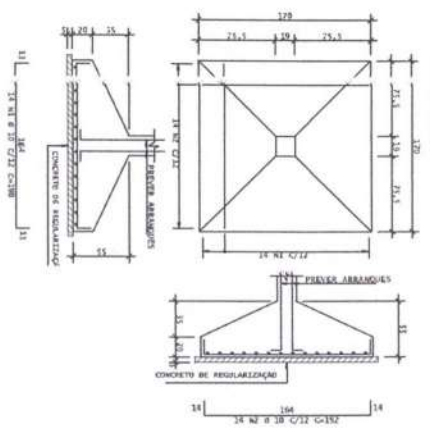

**S9** (C 22 J) (C 22 J)  
 C 22 J (C 22 J) (C 22 J)  
 C 22 J (C 22 J) (C 22 J)  
 C 22 J (C 22 J) (C 22 J)

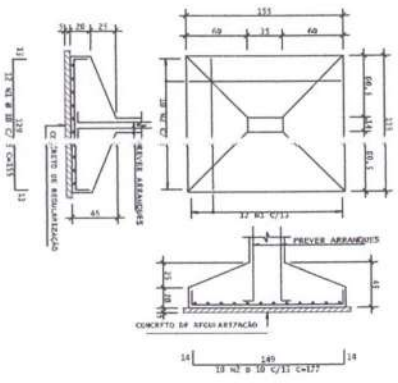

**S10** (C 22 J) (C 22 J)  
 C 22 J (C 22 J) (C 22 J)  
 C 22 J (C 22 J) (C 22 J)  
 C 22 J (C 22 J) (C 22 J)

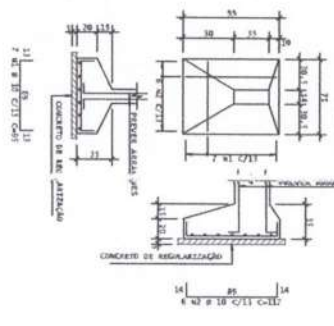

**S11** (C 22 J) (C 22 J)  
 C 22 J (C 22 J) (C 22 J)  
 C 22 J (C 22 J) (C 22 J)  
 C 22 J (C 22 J) (C 22 J)

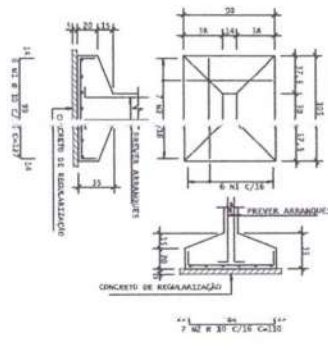

DIÁMETROS DE CIMENTAÇÃO

Ø	4	5	6	7	8	9	10	11	12	13	14	15	16	17	18	19	20
---	---	---	---	---	---	---	----	----	----	----	----	----	----	----	----	----	----

ACQ	QTD	UNID	COMPRIMENTO	ESQ
101	1	m	1,11	1,11
102	1	m	1,11	1,11
103	1	m	1,11	1,11
104	1	m	1,11	1,11
105	1	m	1,11	1,11
106	1	m	1,11	1,11
107	1	m	1,11	1,11
108	1	m	1,11	1,11
109	1	m	1,11	1,11
110	1	m	1,11	1,11
111	1	m	1,11	1,11

**GEOPAC**
  
 Engenharia e Construção

Rua ...

...



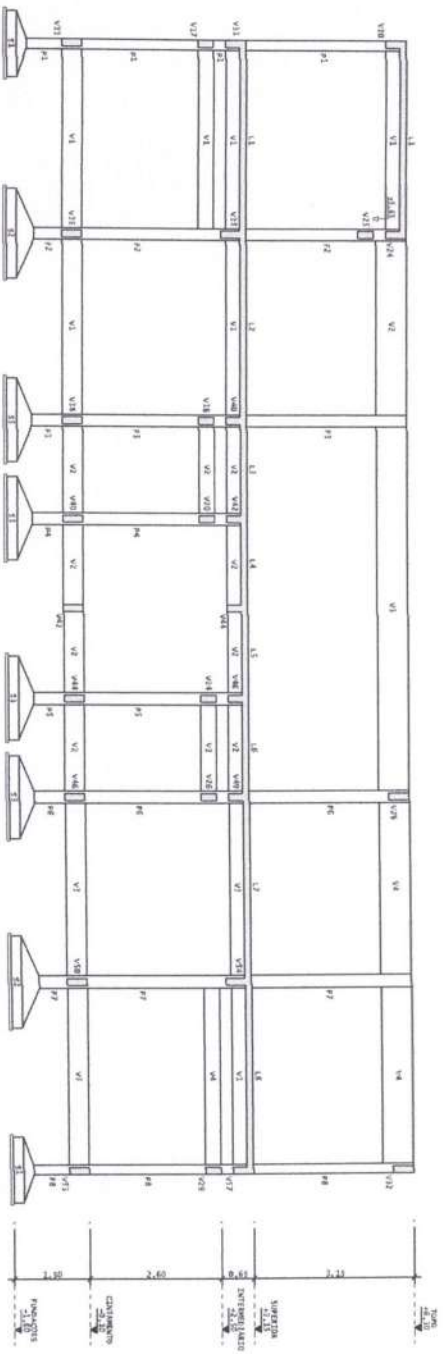

CORTE A-A  
ESCALA 1:50

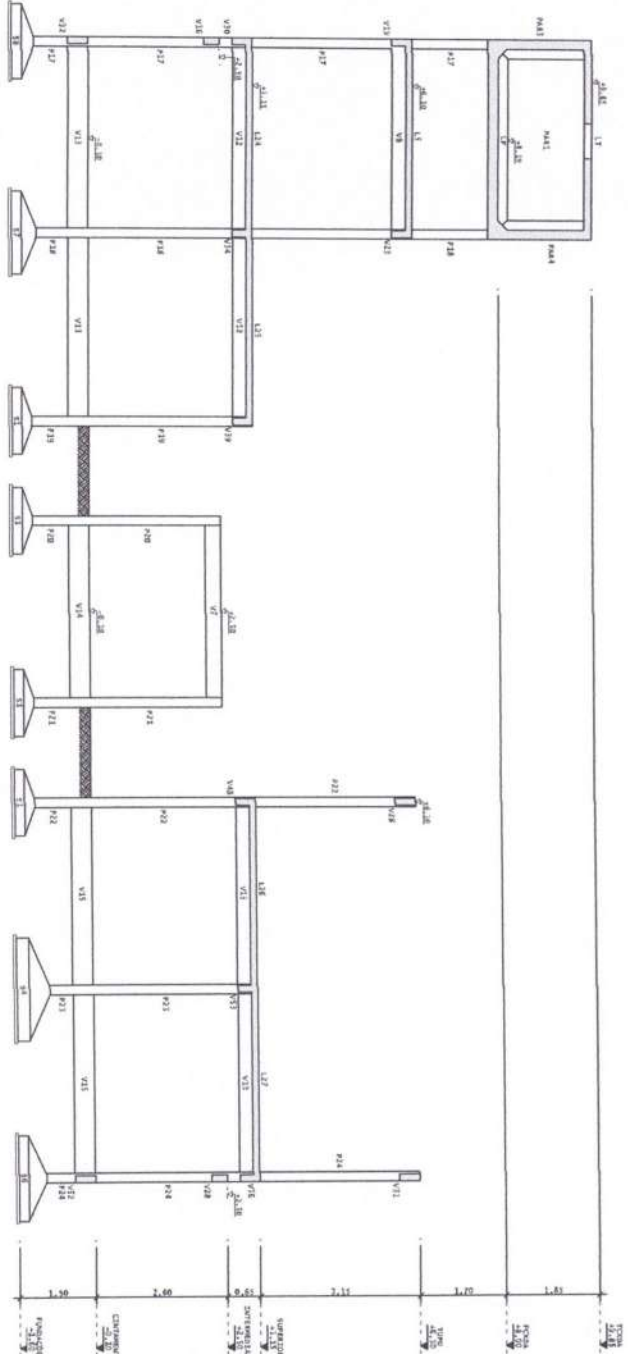

CORTE B-B  
ESCALA 1:50

ADMONISTRACION EJECUTIVA

UNIVERSIDAD DE LA PAZ  
FACULTAD DE INGENIERIA  
CARRERA DE INGENIERIA CIVIL

**GEOPAC**

INSTITUTO TECNICO NACIONAL DE TUNJALI  
DISEÑO E IMPLEMENTACION DE OBRAS DE INGENIERIA CIVIL  
ESTRUCTURAS DE CONCRETO  
CARRERA 4

PROYECTO	OPERA
FECHA	2021
ESCALA	1:50
HOJA	11
TOTAL	107

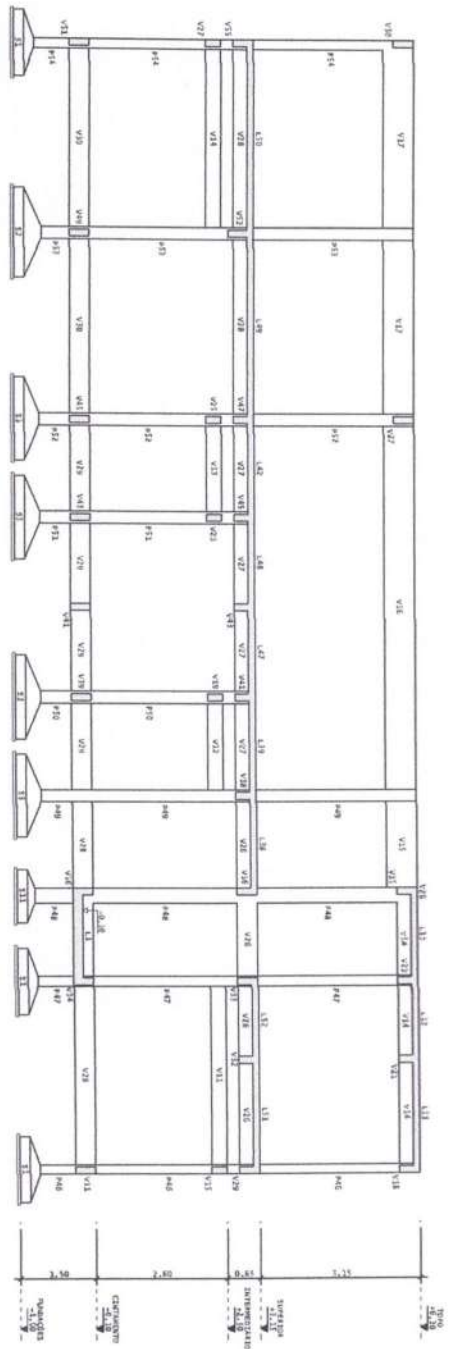

**CORTE C-C**  
ESCALA 1:50

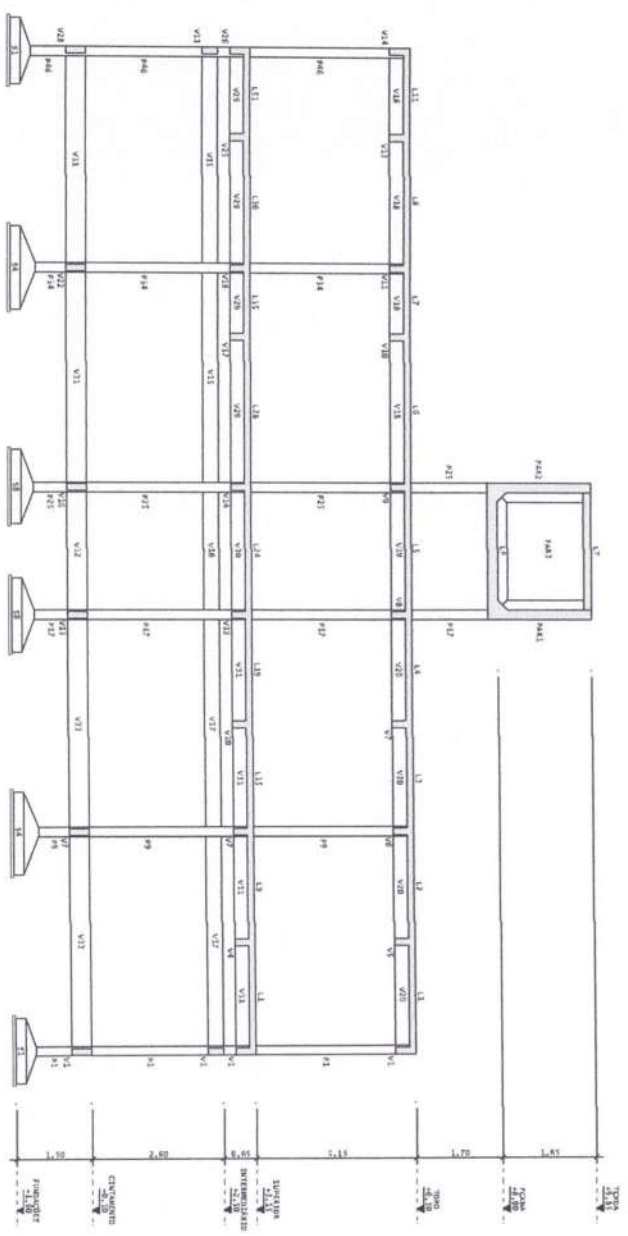

**CORTE D-D**  
ESCALA 1:50

**AGENCIAS Y FIRMAS**

**GEOPAC**  
 Ingeniería y Arquitectura S.A.S.  
 Calle 100 No. 100-100, Bogotá, D.C.

CLIENTE: INSTITUCIÓN EDUCATIVA "EL TIEMPO"  
 PROYECTO: RECONSTRUCCIÓN DE LA INSTITUCIÓN EDUCATIVA "EL TIEMPO"  
 UBICACIÓN: CALLE 100 No. 100-100, Bogotá, D.C.

PROYECTO	REVISOR	FECHA
REVISOR	REVISOR	REVISOR
REVISOR	REVISOR	REVISOR

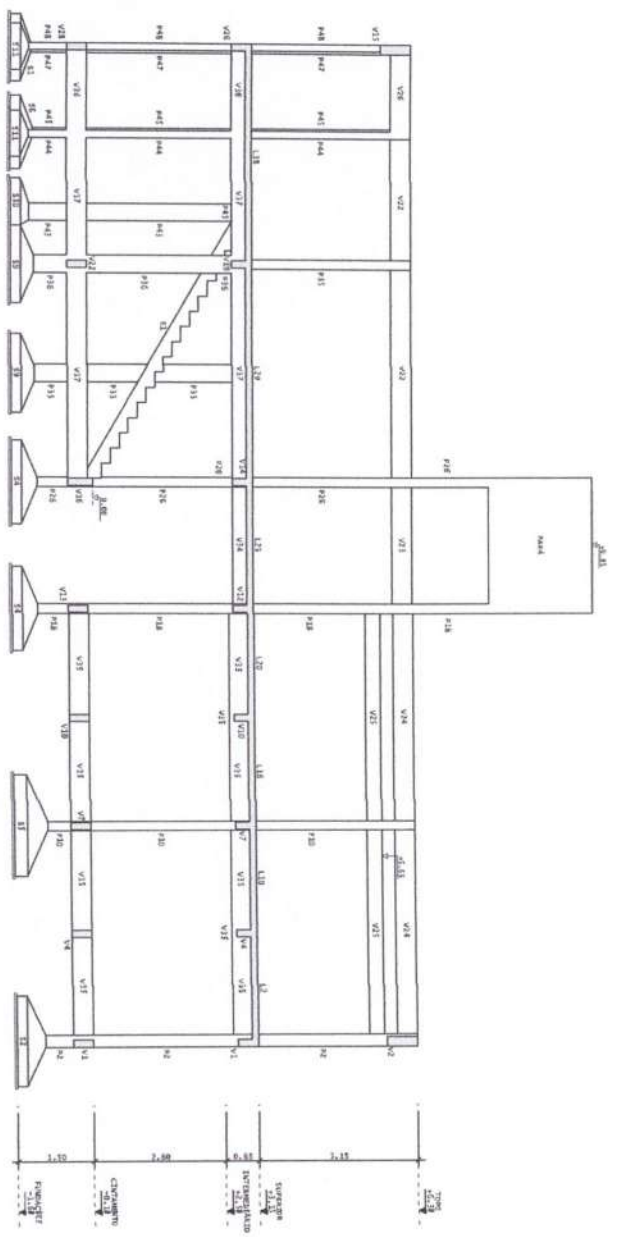

CORTE E-E  
ESCALA 1:50

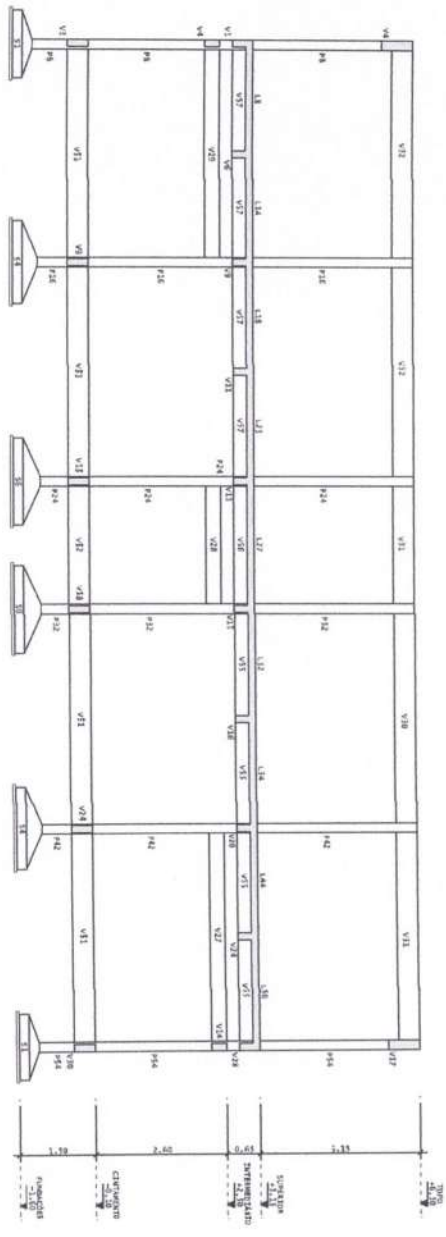

CORTE F-F  
ESCALA 1:50

INSTITUCIÓN EDUCATIVA "LA ESCUELA"  
 INSTITUCIÓN EDUCATIVA "LA ESCUELA"  
 INSTITUCIÓN EDUCATIVA "LA ESCUELA"

**GEOPAC**  
 GEOPAC S.A.S.  
 AV. BOLÍVAR # 100 - 100  
 BOGOTÁ, COLOMBIA  
 TEL: (57) 1 261 1000  
 WWW.GEOPAC.COM.CO

PROYECTO	FECHA	HOJA	DE	TOTAL
EDIFICIO DE CLASES	2023	001	01	01

FORMA - ENTUMENTO  
ESCALA 1:50

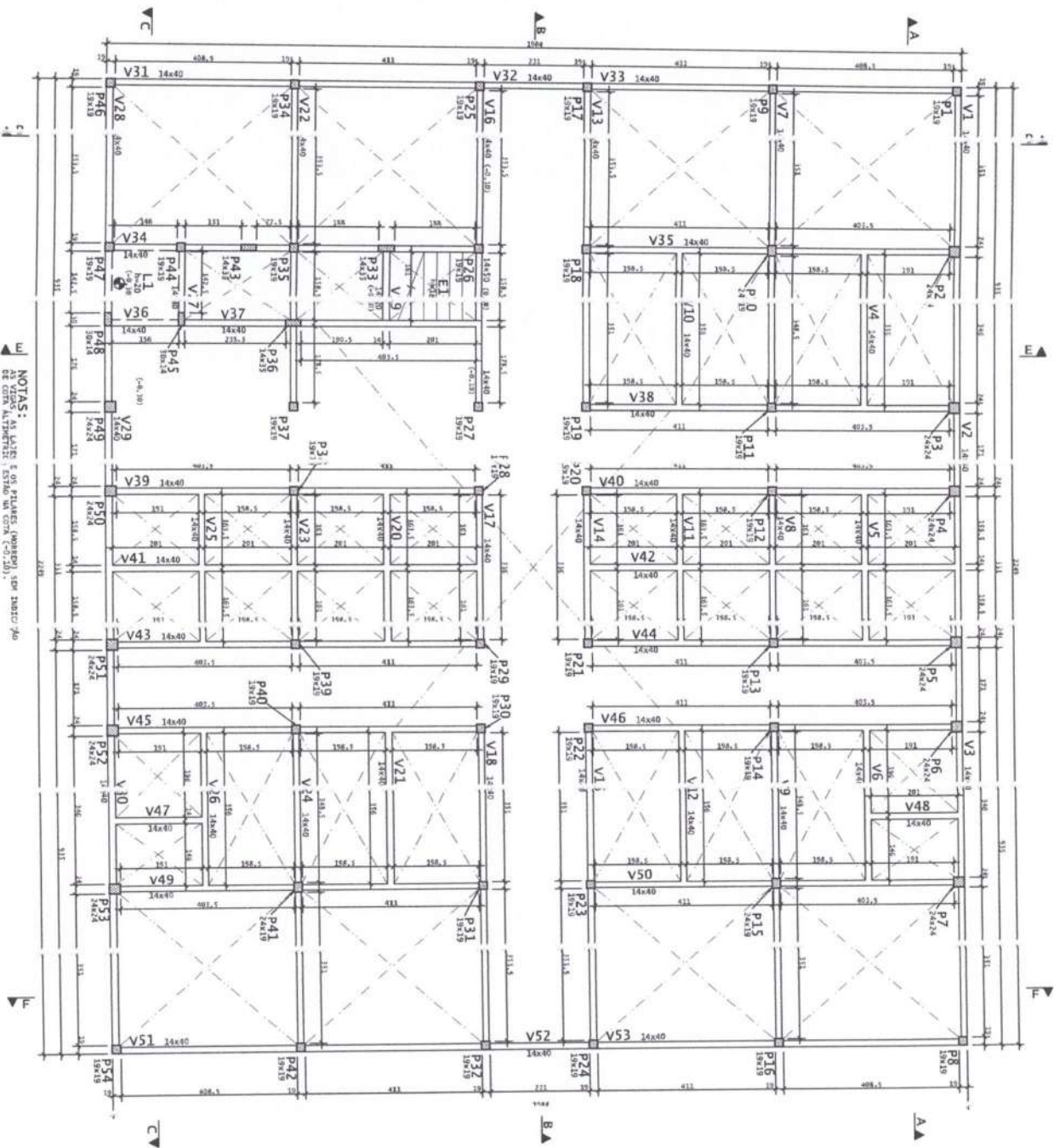

NOTAS:  
1. AS VIGAS E OS PILARES (MORRE) SÃO MOSTRADO  
EM COR ALTA PARA ESTAR EM CONTRASTE COM O  
RELEVO DO ENTUMENTO.

**LEGENDA PILARES**

- MORRE
- CONTINUA
- MASSE
- MEDIANÇA DE SEÇÃO

TIPO DE VIGAS - ENTUMENTO

TIPO	QUANTIDADE	ÁREA (M <sup>2</sup> )	VOLUME (M <sup>3</sup> )
V1	1	14,00	0,00
V2	1	14,00	0,00
V3	1	14,00	0,00
V4	1	14,00	0,00
V5	1	14,00	0,00
V6	1	14,00	0,00
V7	1	14,00	0,00
V8	1	14,00	0,00
V9	1	14,00	0,00
V10	1	14,00	0,00
V11	1	14,00	0,00
V12	1	14,00	0,00
V13	1	14,00	0,00
V14	1	14,00	0,00
V15	1	14,00	0,00
V16	1	14,00	0,00
V17	1	14,00	0,00
V18	1	14,00	0,00
V19	1	14,00	0,00
V20	1	14,00	0,00
V21	1	14,00	0,00
V22	1	14,00	0,00
V23	1	14,00	0,00
V24	1	14,00	0,00
V25	1	14,00	0,00
V26	1	14,00	0,00
V27	1	14,00	0,00
V28	1	14,00	0,00
V29	1	14,00	0,00
V30	1	14,00	0,00
V31	1	14,00	0,00
V32	1	14,00	0,00
V33	1	14,00	0,00
V34	1	14,00	0,00
V35	1	14,00	0,00
V36	1	14,00	0,00
V37	1	14,00	0,00
V38	1	14,00	0,00
V39	1	14,00	0,00
V40	1	14,00	0,00
V41	1	14,00	0,00
V42	1	14,00	0,00
V43	1	14,00	0,00
V44	1	14,00	0,00
V45	1	14,00	0,00
V46	1	14,00	0,00
V47	1	14,00	0,00
V48	1	14,00	0,00
V49	1	14,00	0,00
V50	1	14,00	0,00
V51	1	14,00	0,00
V52	1	14,00	0,00
V53	1	14,00	0,00
V54	1	14,00	0,00
V55	1	14,00	0,00
V56	1	14,00	0,00
V57	1	14,00	0,00
V58	1	14,00	0,00
V59	1	14,00	0,00
V60	1	14,00	0,00
V61	1	14,00	0,00
V62	1	14,00	0,00
V63	1	14,00	0,00
V64	1	14,00	0,00
V65	1	14,00	0,00
V66	1	14,00	0,00
V67	1	14,00	0,00
V68	1	14,00	0,00
V69	1	14,00	0,00
V70	1	14,00	0,00
V71	1	14,00	0,00
V72	1	14,00	0,00
V73	1	14,00	0,00
V74	1	14,00	0,00
V75	1	14,00	0,00
V76	1	14,00	0,00
V77	1	14,00	0,00
V78	1	14,00	0,00
V79	1	14,00	0,00
V80	1	14,00	0,00
V81	1	14,00	0,00
V82	1	14,00	0,00
V83	1	14,00	0,00
V84	1	14,00	0,00
V85	1	14,00	0,00
V86	1	14,00	0,00
V87	1	14,00	0,00
V88	1	14,00	0,00
V89	1	14,00	0,00
V90	1	14,00	0,00
V91	1	14,00	0,00
V92	1	14,00	0,00
V93	1	14,00	0,00
V94	1	14,00	0,00
V95	1	14,00	0,00
V96	1	14,00	0,00
V97	1	14,00	0,00
V98	1	14,00	0,00
V99	1	14,00	0,00
V100	1	14,00	0,00

EMPRESA: **GEOPAC**

PROJETO: **FORMA - ENTUMENTO**

ESCALA: **1:50**

DATA: **2023**

PROJETO: **FORMA - ENTUMENTO**

ESCALA: **1:50**

DATA: **2023**

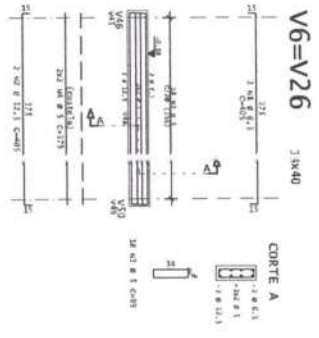
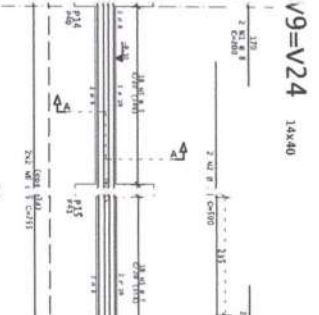
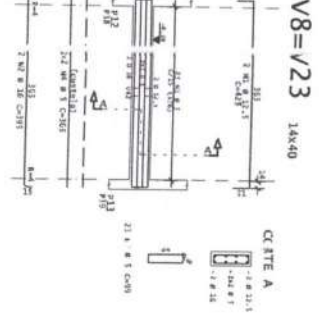
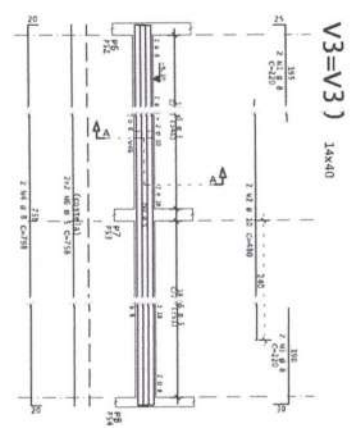
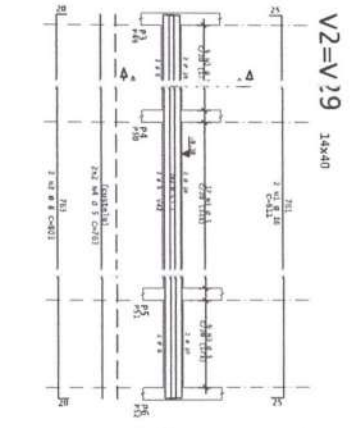

ACQ	POS	ALT	QUANT	COMPRIMIENTO
V1	10	10	1	100
V2	10	10	1	100
V3	10	10	1	100
V4	10	10	1	100
V5	10	10	1	100
V6	10	10	1	100
V7	10	10	1	100
V8	10	10	1	100
V9	10	10	1	100
V10	10	10	1	100
V11	10	10	1	100
V12	10	10	1	100
V19	10	10	1	100
V20	10	10	1	100
V21	10	10	1	100
V23	10	10	1	100
V24	10	10	1	100
V26	10	10	1	100

DATA TIPO DE CANTONERA

Ø	4	5	6	8	10	12	14	16	18	20
Altura	4	5	6	8	10	12	14	16	18	20

**AGENCIAS E INGENIEROS**

INGENIERIA Y ARQUITECTURA

**GEOPAC**

INGENIERIA Y ARQUITECTURA

PROYECTO DE CONCRETO

FECHA DE EMISIÓN: 10/11/2021

FECHA DE ACTUALIZACIÓN: 10/11/2021





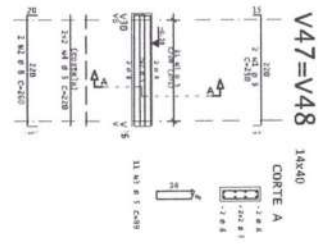
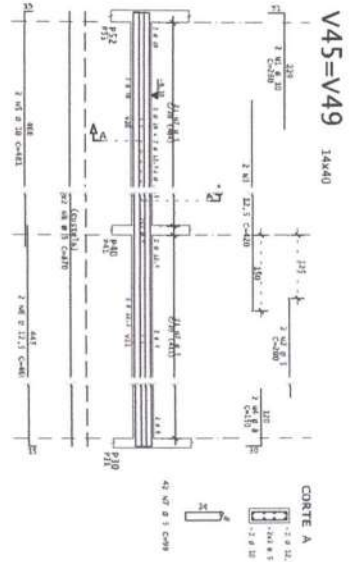
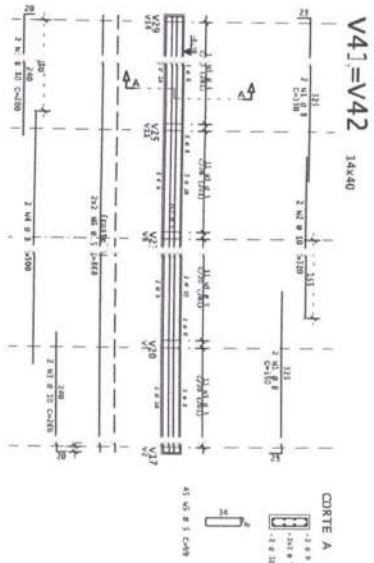

ARMADURA POSITIVA  
LAJE DO CINTAMENTO  
ESCALA 1:50

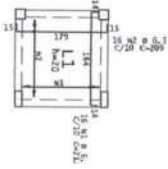

ARMADURA NEGATIVA  
LAJE DO CINTAMENTO  
ESCALA 1:50

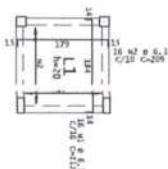

DIAMETROS DE CAVATINA

$\phi$	3	3.8	4.7	5.6	6.5	7.4	8.3	9.2
$\phi$	4	5	6.1	7.2	8.3	9.4	10.5	11.6

ACQ	POS	BIT	QUANT	COMPRIMENTO	UNID	TOTAL
V41=V42	1	1	227	1.147		227
V45=V49	1	1	186	1.147		186
V47=V48	1	1	121	1.147		121
V41=V42	2	2	112	1.147		224
V45=V49	2	2	101	1.147		202
V47=V48	2	2	68	1.147		136
V41=V42	3	3	101	1.147		303
V45=V49	3	3	83	1.147		249
V47=V48	3	3	48	1.147		142
V41=V42	4	4	101	1.147		404
V45=V49	4	4	83	1.147		332
V47=V48	4	4	48	1.147		188
V41=V42	5	5	101	1.147		505
V45=V49	5	5	83	1.147		416
V47=V48	5	5	48	1.147		198
V41=V42	6	6	101	1.147		606
V45=V49	6	6	83	1.147		498
V47=V48	6	6	48	1.147		238
V41=V42	7	7	101	1.147		707
V45=V49	7	7	83	1.147		581
V47=V48	7	7	48	1.147		286
V41=V42	8	8	101	1.147		808
V45=V49	8	8	83	1.147		664
V47=V48	8	8	48	1.147		334
V41=V42	9	9	101	1.147		909
V45=V49	9	9	83	1.147		747
V47=V48	9	9	48	1.147		382
V41=V42	10	10	101	1.147		1010
V45=V49	10	10	83	1.147		830
V47=V48	10	10	48	1.147		430
V41=V42	11	11	101	1.147		1111
V45=V49	11	11	83	1.147		913
V47=V48	11	11	48	1.147		471
V41=V42	12	12	101	1.147		1212
V45=V49	12	12	83	1.147		996
V47=V48	12	12	48	1.147		516
V41=V42	13	13	101	1.147		1313
V45=V49	13	13	83	1.147		1079
V47=V48	13	13	48	1.147		564
V41=V42	14	14	101	1.147		1414
V45=V49	14	14	83	1.147		1162
V47=V48	14	14	48	1.147		612
V41=V42	15	15	101	1.147		1515
V45=V49	15	15	83	1.147		1245
V47=V48	15	15	48	1.147		660
V41=V42	16	16	101	1.147		1616
V45=V49	16	16	83	1.147		1328
V47=V48	16	16	48	1.147		708
V41=V42	17	17	101	1.147		1717
V45=V49	17	17	83	1.147		1411
V47=V48	17	17	48	1.147		756
V41=V42	18	18	101	1.147		1818
V45=V49	18	18	83	1.147		1494
V47=V48	18	18	48	1.147		804
V41=V42	19	19	101	1.147		1919
V45=V49	19	19	83	1.147		1577
V47=V48	19	19	48	1.147		852
V41=V42	20	20	101	1.147		2020
V45=V49	20	20	83	1.147		1660
V47=V48	20	20	48	1.147		900
V41=V42	21	21	101	1.147		2121
V45=V49	21	21	83	1.147		1743
V47=V48	21	21	48	1.147		948
V41=V42	22	22	101	1.147		2222
V45=V49	22	22	83	1.147		1826
V47=V48	22	22	48	1.147		996
V41=V42	23	23	101	1.147		2323
V45=V49	23	23	83	1.147		1909
V47=V48	23	23	48	1.147		1044
V41=V42	24	24	101	1.147		2424
V45=V49	24	24	83	1.147		1992
V47=V48	24	24	48	1.147		1092
V41=V42	25	25	101	1.147		2525
V45=V49	25	25	83	1.147		2075
V47=V48	25	25	48	1.147		1140
V41=V42	26	26	101	1.147		2626
V45=V49	26	26	83	1.147		2158
V47=V48	26	26	48	1.147		1188
V41=V42	27	27	101	1.147		2727
V45=V49	27	27	83	1.147		2241
V47=V48	27	27	48	1.147		1236
V41=V42	28	28	101	1.147		2828
V45=V49	28	28	83	1.147		2324
V47=V48	28	28	48	1.147		1284
V41=V42	29	29	101	1.147		2929
V45=V49	29	29	83	1.147		2407
V47=V48	29	29	48	1.147		1332
V41=V42	30	30	101	1.147		3030
V45=V49	30	30	83	1.147		2490
V47=V48	30	30	48	1.147		1380
V41=V42	31	31	101	1.147		3131
V45=V49	31	31	83	1.147		2573
V47=V48	31	31	48	1.147		1428
V41=V42	32	32	101	1.147		3232
V45=V49	32	32	83	1.147		2656
V47=V48	32	32	48	1.147		1476
V41=V42	33	33	101	1.147		3333
V45=V49	33	33	83	1.147		2739
V47=V48	33	33	48	1.147		1524
V41=V42	34	34	101	1.147		3434
V45=V49	34	34	83	1.147		2822
V47=V48	34	34	48	1.147		1572
V41=V42	35	35	101	1.147		3535
V45=V49	35	35	83	1.147		2905
V47=V48	35	35	48	1.147		1620
V41=V42	36	36	101	1.147		3636
V45=V49	36	36	83	1.147		2988
V47=V48	36	36	48	1.147		1668
V41=V42	37	37	101	1.147		3737
V45=V49	37	37	83	1.147		3071
V47=V48	37	37	48	1.147		1716
V41=V42	38	38	101	1.147		3838
V45=V49	38	38	83	1.147		3154
V47=V48	38	38	48	1.147		1764
V41=V42	39	39	101	1.147		3939
V45=V49	39	39	83	1.147		3237
V47=V48	39	39	48	1.147		1812
V41=V42	40	40	101	1.147		4040
V45=V49	40	40	83	1.147		3320
V47=V48	40	40	48	1.147		1860
V41=V42	41	41	101	1.147		4141
V45=V49	41	41	83	1.147		3403
V47=V48	41	41	48	1.147		1908
V41=V42	42	42	101	1.147		4242
V45=V49	42	42	83	1.147		3486
V47=V48	42	42	48	1.147		1956
V41=V42	43	43	101	1.147		4343
V45=V49	43	43	83	1.147		3569
V47=V48	43	43	48	1.147		2004
V41=V42	44	44	101	1.147		4444
V45=V49	44	44	83	1.147		3652
V47=V48	44	44	48	1.147		2052
V41=V42	45	45	101	1.147		4545
V45=V49	45	45	83	1.147		3735
V47=V48	45	45	48	1.147		2100
V41=V42	46	46	101	1.147		4646
V45=V49	46	46	83	1.147		3818
V47=V48	46	46	48	1.147		2148
V41=V42	47	47	101	1.147		4747
V45=V49	47	47	83	1.147		3901
V47=V48	47	47	48	1.147		2196
V41=V42	48	48	101	1.147		4848
V45=V49	48	48	83	1.147		3984
V47=V48	48	48	48	1.147		2244
V41=V42	49	49	101	1.147		4949
V45=V49	49	49	83	1.147		4067
V47=V48	49	49	48	1.147		2292
V41=V42	50	50	101	1.147		5050
V45=V49	50	50	83	1.147		4150
V47=V48	50	50	48	1.147		2340
V41=V42	51	51	101	1.147		5151
V45=V49	51	51	83	1.147		4233
V47=V48	51	51	48	1.147		2388
V41=V42	52	52	101	1.147		5252
V45=V49	52	52	83	1.147		4316
V47=V48	52	52	48	1.147		2436
V41=V42	53	53	101	1.147		5353
V45=V49	53	53	83	1.147		4399
V47=V48	53	53	48	1.147		2484
V41=V42	54	54	101	1.147		5454
V45=V49	54	54	83	1.147		4482
V47=V48	54	54				



# FORMA - INTERMEDIÁRIO

ESCALA 1:50

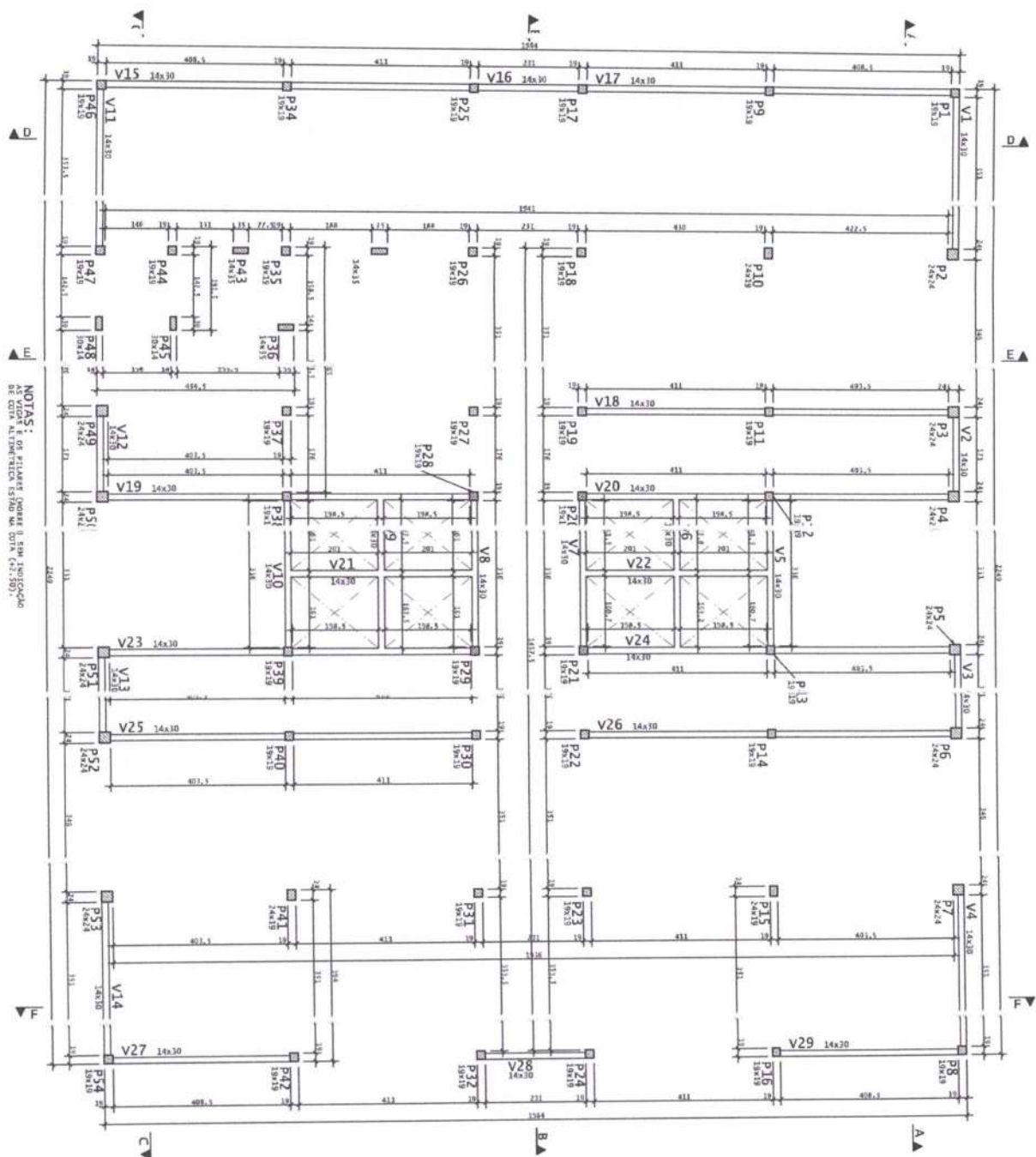

NOTAS:  
1. O PILAREZ (CORRIDA) É SEM FUNDAÇÃO  
DE CIMENTAÇÃO (ESTRADA) EM C/TA 42x50"

C.F. = CONTRA FLECHA NO MEIO DO VAO  
C.F. = 1,00cm ONDE NÃO INDICADO

**LEGENDA PILARES**

- MÓDULO
- CONTÍNUA
- NASCE
- MUDANÇA DE SEÇÃO

TIPOLOGIA RELATIVA DO PAVIMENTO:

TIPOLOGIA	ESCALA	PROJEÇÃO	DATA
1	1:50	1	10/10/2010
2	1:50	1	10/10/2010
3	1:50	1	10/10/2010
4	1:50	1	10/10/2010
5	1:50	1	10/10/2010
6	1:50	1	10/10/2010
7	1:50	1	10/10/2010
8	1:50	1	10/10/2010
9	1:50	1	10/10/2010
10	1:50	1	10/10/2010
11	1:50	1	10/10/2010
12	1:50	1	10/10/2010
13	1:50	1	10/10/2010
14	1:50	1	10/10/2010
15	1:50	1	10/10/2010
16	1:50	1	10/10/2010
17	1:50	1	10/10/2010
18	1:50	1	10/10/2010
19	1:50	1	10/10/2010
20	1:50	1	10/10/2010
21	1:50	1	10/10/2010
22	1:50	1	10/10/2010
23	1:50	1	10/10/2010
24	1:50	1	10/10/2010
25	1:50	1	10/10/2010
26	1:50	1	10/10/2010
27	1:50	1	10/10/2010
28	1:50	1	10/10/2010
29	1:50	1	10/10/2010
30	1:50	1	10/10/2010
31	1:50	1	10/10/2010
32	1:50	1	10/10/2010
33	1:50	1	10/10/2010
34	1:50	1	10/10/2010
35	1:50	1	10/10/2010
36	1:50	1	10/10/2010
37	1:50	1	10/10/2010
38	1:50	1	10/10/2010
39	1:50	1	10/10/2010
40	1:50	1	10/10/2010
41	1:50	1	10/10/2010
42	1:50	1	10/10/2010
43	1:50	1	10/10/2010
44	1:50	1	10/10/2010
45	1:50	1	10/10/2010
46	1:50	1	10/10/2010
47	1:50	1	10/10/2010
48	1:50	1	10/10/2010
49	1:50	1	10/10/2010
50	1:50	1	10/10/2010

EMPRESA: GEOPAC

PROJETO: FORMAS DE CIMENTAÇÃO

CLIENTE: INSTITUTO MUNICIPAL DE TRÁFICO

LOCAL: LITORAL DE SANTA LUZIA

PROJETO: FORMAS DE CIMENTAÇÃO

PROJETADE: [Nome]

PROJETO: FORMAS DE CIMENTAÇÃO

PROJETADE: [Nome]

PROJETO: FORMAS DE CIMENTAÇÃO

PROJETADE: [Nome]

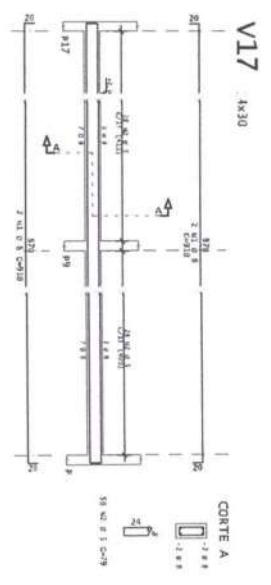
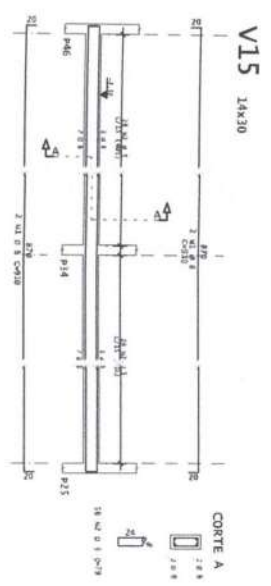
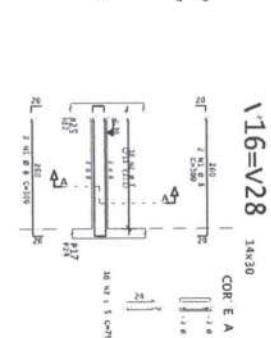
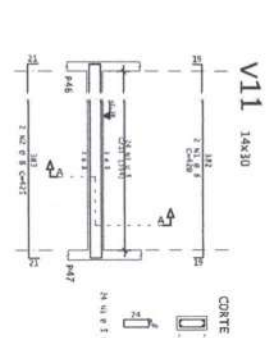
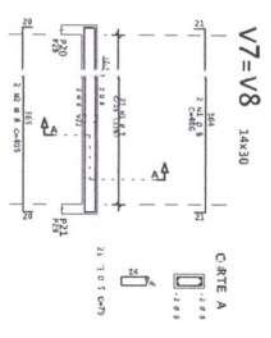
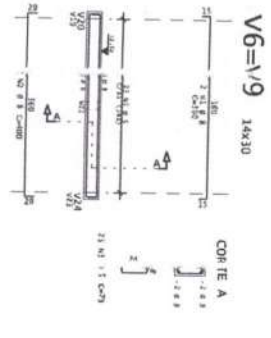
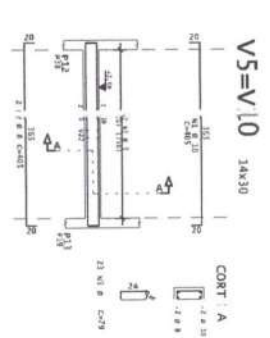
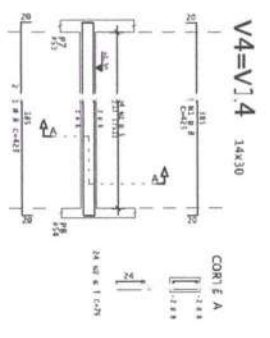
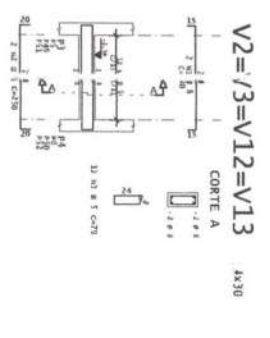
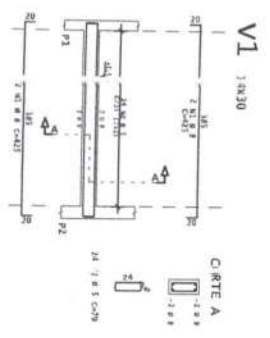

DELIMITACION DE CANTONAMIENTOS

0	9	18	27	36	45	54	63	72	81	90
0	4	8	12	16	20	24	28	32	36	40

ACQ	POS	BIT	QUANT	CONTR. MANEJO
V1	1	1	1	141
V2	1	1	1	141
V3	1	1	1	141
V4	1	1	1	141
V5	1	1	1	141
V6	1	1	1	141
V7	1	1	1	141
V8	1	1	1	141
V9	1	1	1	141
V10	1	1	1	141
V11	1	1	1	141
V12	1	1	1	141
V13	1	1	1	141
V14	1	1	1	141
V15	1	1	1	141
V16	1	1	1	141
V17	1	1	1	141
V18	1	1	1	141
V19	1	1	1	141
V20	1	1	1	141
V21	1	1	1	141
V22	1	1	1	141
V23	1	1	1	141
V24	1	1	1	141
V25	1	1	1	141
V26	1	1	1	141
V27	1	1	1	141
V28	1	1	1	141

RESUMEN DE ACQ

ACQ	BIT	CONTR.	MANEJO	PRECIO
0	0	0	0	0
1	1	1	1	1
2	2	2	2	2
3	3	3	3	3
4	4	4	4	4
5	5	5	5	5
6	6	6	6	6
7	7	7	7	7
8	8	8	8	8
9	9	9	9	9
10	10	10	10	10
11	11	11	11	11
12	12	12	12	12
13	13	13	13	13
14	14	14	14	14
15	15	15	15	15
16	16	16	16	16
17	17	17	17	17
18	18	18	18	18
19	19	19	19	19
20	20	20	20	20
21	21	21	21	21
22	22	22	22	22
23	23	23	23	23
24	24	24	24	24
25	25	25	25	25
26	26	26	26	26
27	27	27	27	27
28	28	28	28	28
29	29	29	29	29
30	30	30	30	30
31	31	31	31	31
32	32	32	32	32
33	33	33	33	33
34	34	34	34	34
35	35	35	35	35
36	36	36	36	36
37	37	37	37	37
38	38	38	38	38
39	39	39	39	39
40	40	40	40	40
41	41	41	41	41
42	42	42	42	42
43	43	43	43	43
44	44	44	44	44
45	45	45	45	45
46	46	46	46	46
47	47	47	47	47
48	48	48	48	48
49	49	49	49	49
50	50	50	50	50
51	51	51	51	51
52	52	52	52	52
53	53	53	53	53
54	54	54	54	54
55	55	55	55	55
56	56	56	56	56
57	57	57	57	57
58	58	58	58	58
59	59	59	59	59
60	60	60	60	60
61	61	61	61	61
62	62	62	62	62
63	63	63	63	63
64	64	64	64	64
65	65	65	65	65
66	66	66	66	66
67	67	67	67	67
68	68	68	68	68
69	69	69	69	69
70	70	70	70	70
71	71	71	71	71
72	72	72	72	72
73	73	73	73	73
74	74	74	74	74
75	75	75	75	75
76	76	76	76	76
77	77	77	77	77
78	78	78	78	78
79	79	79	79	79
80	80	80	80	80
81	81	81	81	81
82	82	82	82	82
83	83	83	83	83
84	84	84	84	84
85	85	85	85	85
86	86	86	86	86
87	87	87	87	87
88	88	88	88	88
89	89	89	89	89
90	90	90	90	90
91	91	91	91	91
92	92	92	92	92
93	93	93	93	93
94	94	94	94	94
95	95	95	95	95
96	96	96	96	96
97	97	97	97	97
98	98	98	98	98
99	99	99	99	99
100	100	100	100	100

ADMINISTRACION EMPRESARIAL

INFORMACION GENERAL

INFORMACION DE CONTACTO

INFORMACION DE LOGO

INFORMACION DE DIRECCION

INFORMACION DE TELEFONO

INFORMACION DE FAX

INFORMACION DE CORREO

INFORMACION DE WEBSITE

INFORMACION DE OTROS

**GEOPAC**

INFORMACION DE CONTACTO

INFORMACION DE LOGO

INFORMACION DE DIRECCION

INFORMACION DE TELEFONO

INFORMACION DE FAX

INFORMACION DE CORREO

INFORMACION DE WEBSITE

INFORMACION DE OTROS

















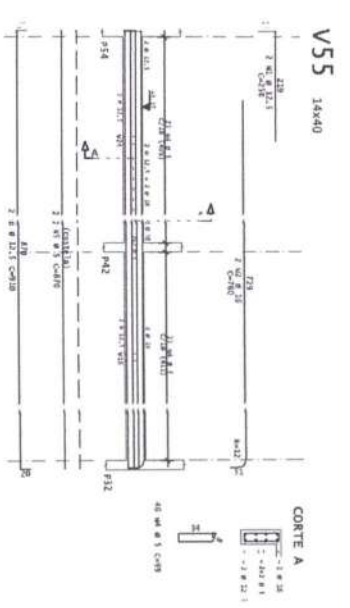
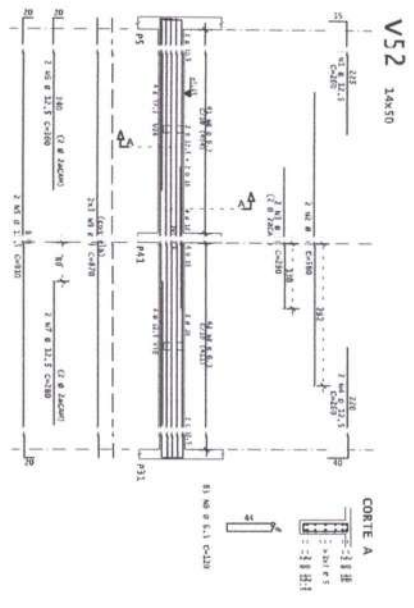
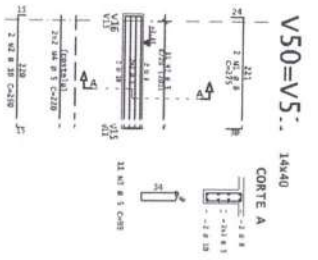

ACQ	POS	EST	CANTARIVOS	COMPLEMENTOS
mm	mm	mm	mm	mm
V50=V51	210	20	210	210
V52	210	20	210	210
V55	210	20	210	210
PREO TOTAL	630	60	630	630

ACQ	REGANOS DE CANTARIVOS	PREO
mm	mm	mm
V50=V51	210	210
V52	210	210
V55	210	210
PREO TOTAL	630	630

INFORMACIÓN GENERAL

PROYECTO: ...

CLIENTE: ...

EMPRESA: **GEOPAC**

...  
 ...  
 ...













