FORMULÁRIO DE PESQUISA DE PREÇOS

1 DESCRIÇÃO DO OBJETO: Contratação de empresa especializada para prestação de serviços de manutenção preventiva e corretiva em equipamentos a combustão, compreendendo roçadeiras, motosserras, motopodas e sopradores, incluindo desmontagem, montagem, revisão mecânica, limpeza, regulagem, lubrificação, substituição de componentes danificados, bem como fornecimento de peças, acessórios e demais materiais necessários ao perfeito funcionamento dos equipamentos, conforme demanda.

2 PERÍODO DE REALIZAÇÃO DAS PESQUISAS: Maio de 2026.

3 METODOLOGIA APLICADA:

(x) Preço Médio ( ) Mediana ( ) Menor Preço ( ) Outra: _____*(justificar o método adotado)*

4 FONTES DE PESQUISA: Foi realizada a pesquisa de preços utilizando o parâmetro indicado no art. 31º do Decreto Municipal 306/2023, foi utilizada a opção do ***inciso IV*** conforme demonstrado abaixo:

> ***IV -*** *pesquisa direta com no mínimo 3 (três) fornecedores, mediante solicitação formal de cotação, desde que seja apresentada justificativa da escolha desses fornecedores e que não tenham sido obtidos os orçamentos com mais de 6 (seis) meses de antecedência da data de divulgação do edital;*

Salienta-se desde já que foram realizadas pesquisas junto aos bancos de dados da administração pública para busca de valores em contratações similares, contudo, devido a especificidade do objeto da presente dispensa, todas as tentativas restaram frustradas. Assim, para possibilitar a obtenção do valor estimado para a contratação e a continuidade do processo de dispensa, optou-se pela pesquisa direta com fornecedores.

ESTE DOCUMENTO FOI ASSINADO EM: 29/05/2026 10:09 -03:00 -03
PARA CONFERÊNCIA DO SEU CONTEÚDO ACESSE: https://c.ipm.com.br/p06ba3209991866

<u>Tabela comparativa de preços sobre as pesquisas realizadas com fornecedores</u>:

Foram formalizadas cotações á empresas do Ramo conhecidas na região. Abaixo segue demonstração das pesquisas conforme objeto:

Empresas que retornaram:

GOVERNO DE ARAQUARI
A gente faz o futuro acontecer.

Tabela comparativa de preço de mercado para composição de média								
OBJETO: Contratação de empresa especializada para prestação de serviços de manutenção preventiva e corretiva em equipamentos a combustão.								
Parâmetro de pesquisa conforme art. 31º do Decreto Municipal 306/2023, Inciso IV				*IV- pesquisa direta com no mínimo 03 fornecedores...*				
Item	Produto - Descrição	UNIDADE	QTDE	CMAQ- Camilo Santos	Agricola Pirabeiraba	DR. Maquinas	Valor Unit. Máximo	Valor Total Máximo
1	Prestação de serviços de manutenção preventiva e corretiva em roçadeiras, motosseras, motopodas e sopradores a combustão,compreendendo desmontagem, montagem, revisão mecânica, limpeza descarbonização , regulagem, lubrificação, substituição de componentes danificados, bem como fornecimento de peças, acessórios e demais materiais necessários ao perfeito funcionamento dos equipamentos, conforme demanda.	Horas	50	R$ 250,00	R$ 280,00	R$ 250,00	R$ 260,00	R$ 13.000,00
VALOR TOTAL ESTIMADO								R$ 13.000,00
IV - pesquisa direta com no mínimo 3 (três) fornecedores, mediante solicitação formal de cotação, desde que seja apresentada justificativa da escolha desses fornecedores e que não tenham sido obtidos os orçamentos com mais de 6 (seis) meses de antecedência da data de divulgação do edital;								

Rua Coronel Almeida, 60 | Centro
sec.administracao@araquari.sc.gov.br
47 3447-7700 | www.araquari.sc.gov.br

secretaria de ADMINISTRAÇÃO

5. ANÁLISE DA PESQUISA:

Visando fundamentar o valor estimado da contratação, a presente pesquisa de preços foi realizada em conformidade com os parâmetros estabelecidos no art. 31 do Decreto Municipal nº 306/2023 da Prefeitura Municipal de Araquari, o qual regulamenta a aplicação da Lei Federal nº 14.133/2021, que dispõe sobre licitações e contratos administrativos no âmbito do Poder Executivo Municipal.

ESTE DOCUMENTO FOI ASSINADO EM: 29/05/2026 10:09 -03:00 -03
PARA CONFERÊNCIA DO SEU CONTEÚDO ACESSE: https://c.ipm.com.br/p06ba3209991866

Para composição do preço estimado, foi adotado o parâmetro previsto no inciso IV do referido artigo, mediante pesquisa direta com fornecedores do ramo, sediados na região e especializados no objeto pretendido.

O objeto da presente contratação consiste na prestação de serviços de manutenção preventiva e corretiva, com fornecimento de peças, para equipamentos a combustão pertencentes à Administração Pública do Município de Araquari, utilizados pelas Secretarias Municipais na execução de serviços operacionais e de manutenção.

Conforme demonstrado na tabela comparativa de preços, foram obtidas cotações junto às empresas CMAQ – Camilo Santos, Agrícola Pirabeiraba e DR. Máquinas, todas atuantes no segmento pertinente ao objeto contratado e reconhecidas regionalmente pela prestação dos serviços ofertados.

Após análise dos valores apresentados, verificou-se que o valor unitário médio estimado corresponde a **R$ 260,00 (duzentos e sessenta reais)**, totalizando o montante estimado de **R$ 13.000,00 (treze mil reais)**, considerando a quantidade prevista de 50 horas de serviços.

Constata-se que o valor apurado encontra-se compatível com os preços praticados no mercado regional e dentro dos limites legalmente estabelecidos, observando os princípios da legalidade, economicidade, eficiência e celeridade que regem a Administração Pública, justificando-se, assim, a realização da presente contratação por dispensa de licitação.

Diante do exposto, encaminha-se a presente análise para apreciação e prosseguimento dos trâmites administrativos cabíveis, permanecendo à disposição para quaisquer esclarecimentos complementares que se fizerem necessários.

6. **ANEXOS:** A documentação comprobatória contendo cotações com fornecedores e respecitivos emails enviados, seguem anexo a este relatório.

ESTE DOCUMENTO FOI ASSINADO EM: 29/05/2026 10:09 -03:00 -03
PARA CONFERÊNCIA DO SEU CONTEÚDO ACESSE: https://c.ipm.com.br/p06ba3209991866

Araquari, 29 de maio de 2025.

_____

Wagner Andrine Batista
Gerente Administrativo

Solicitações de Orçamentos envidas:

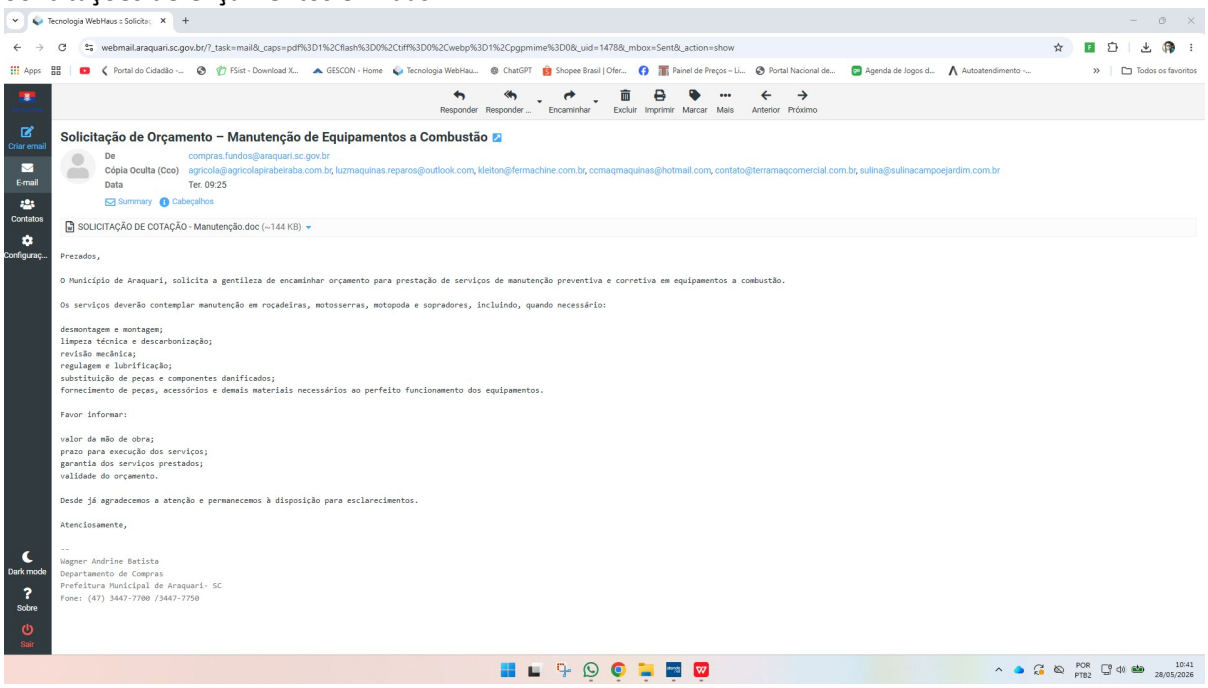

Tecnologia WebHaus :: Solicita...

webmail.araquari.sc.gov.br/?_task=mail&_caps=pdf%3D1%2Cflash%3D0%2Ctiff%3D0%2Cwebp%3D1%2Cpgpmime%3D0&_uid=1478&_mbox=Sent&_action=show

Responder | Responder ... | Encaminhar | Excluir | Imprimir | Marcar | Mais | Anterior | Próximo

Criar email | E-mail | Contatos | Configuraç... | Dark mode | Sobre | Sair

Solicitação de Orçamento – Manutenção de Equipamentos a Combustão

De compras.fundos@araquari.sc.gov.br
Cópia Oculta (Cco) agricola@agricolapirabeiraba.com.br, luzmaquinas.reparos@outlook.com, kleiton@fermachine.com.br, ccmaqmaquinas@hotmail.com, contato@terramaqcomercial.com.br, sulina@sulinacampoejardim.com.br
Data Ter. 09:25

Summary | Cabeçalhos

SOLICITAÇÃO DE COTAÇÃO - Manutenção.doc (~144 KB)

Prezados,

O Município de Araquari, solicita a gentileza de encaminhar orçamento para prestação de serviços de manutenção preventiva e corretiva em equipamentos a combustão.

Os serviços deverão contemplar manutenção em roçadeiras, motosserras, motopoda e sopradores, incluindo, quando necessário:

desmontagem e montagem;
limpeza técnica e descarbonização;
revisão mecânica;
regulagem e lubrificação;
substituição de peças e componentes danificados;
fornecimento de peças, acessórios e demais materiais necessários ao perfeito funcionamento dos equipamentos.

Favor informar:

valor da mão de obra;
prazo para execução dos serviços;
garantia dos serviços prestados;
validade do orçamento.

Desde já agradecemos a atenção e permanecemos à disposição para esclarecimentos.

Atenciosamente,

--
Wagner Andrine Batista
Departamento de Compras
Prefeitura Municipal de Araquari- SC
Fone: (47) 3447-7700 /3447-7750

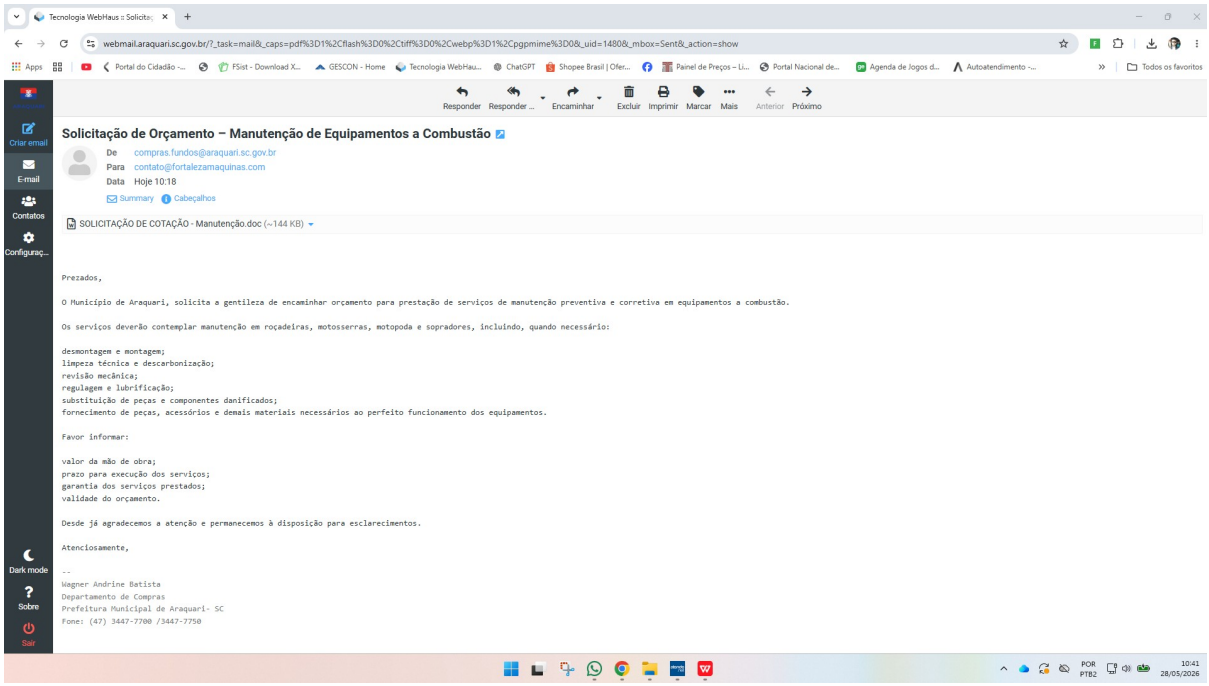

Tecnologia WebHaus :: Solicita...

webmail.araquari.sc.gov.br/?_task=mail&_caps=pdf%3D1%2Cflash%3D0%2Ctiff%3D0%2Cwebp%3D1%2Cpgpmime%3D0&_uid=1480&_mbox=Sent&_action=show

Responder | Responder ... | Encaminhar | Excluir | Imprimir | Marcar | Mais | Anterior | Próximo

Criar email | E-mail | Contatos | Configuraç... | Dark mode | Sobre | Sair

Solicitação de Orçamento – Manutenção de Equipamentos a Combustão

De compras.fundos@araquari.sc.gov.br
Para contato@fortalezamaquinas.com
Data Hoje 10:18

Summary | Cabeçalhos

SOLICITAÇÃO DE COTAÇÃO - Manutenção.doc (~144 KB)

Prezados,

O Município de Araquari, solicita a gentileza de encaminhar orçamento para prestação de serviços de manutenção preventiva e corretiva em equipamentos a combustão.

Os serviços deverão contemplar manutenção em roçadeiras, motosserras, motopoda e sopradores, incluindo, quando necessário:

desmontagem e montagem;
limpeza técnica e descarbonização;
revisão mecânica;
regulagem e lubrificação;
substituição de peças e componentes danificados;
fornecimento de peças, acessórios e demais materiais necessários ao perfeito funcionamento dos equipamentos.

Favor informar:

valor da mão de obra;
prazo para execução dos serviços;
garantia dos serviços prestados;
validade do orçamento.

Desde já agradecemos a atenção e permanecemos à disposição para esclarecimentos.

Atenciosamente,

--
Wagner Andrine Batista
Departamento de Compras
Prefeitura Municipal de Araquari- SC
Fone: (47) 3447-7700 /3447-7750

ESTE DOCUMENTO FOI ASSINADO EM: 29/05/2026 10:09 -03:00 -03
PARA CONFERÊNCIA DO SEU CONTEÚDO ACESSE: https://c.ipm.com.br/p06ba320991866

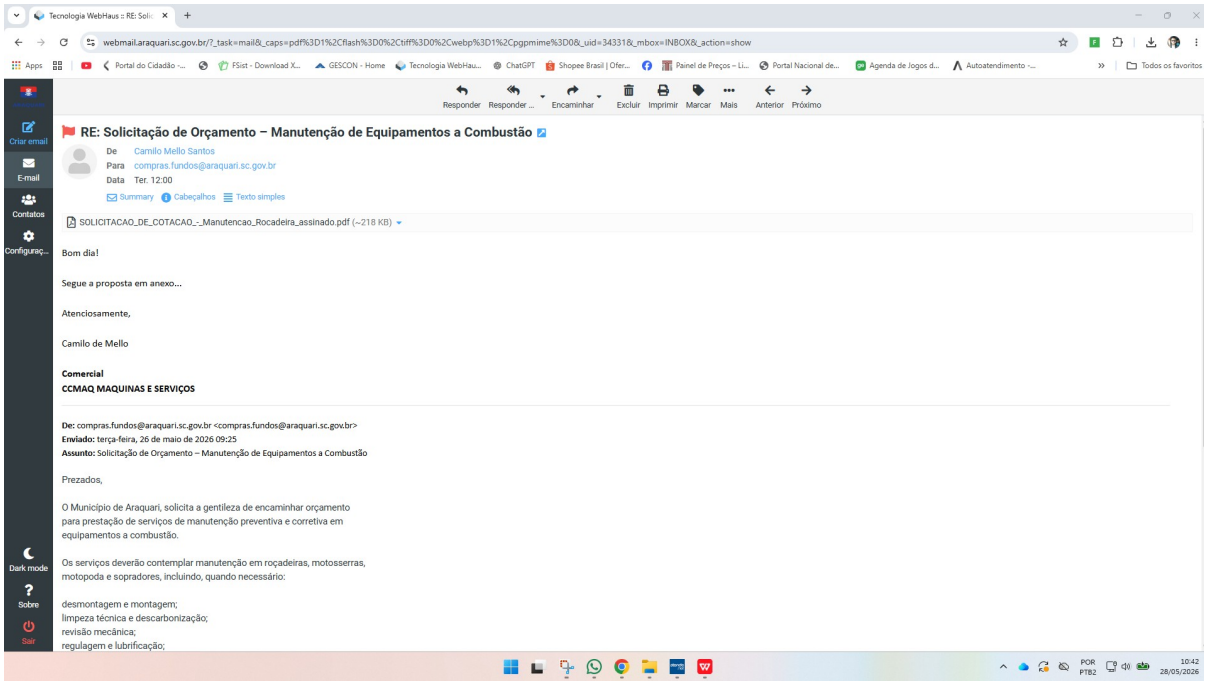

RE: Solicitação de Orçamento – Manutenção de Equipamentos a Combustão

De Camilo Mello Santos
Para compras.fundos@araquari.sc.gov.br
Data Ter. 12:00

SOLICITACAO_DE_COTACAO_-_Manutencao_Rocadeira_assinado.pdf (~218 KB)

Bom dia!

Segue a proposta em anexo...

Atenciosamente,

Camilo de Mello

Comercial
CCMAQ MAQUINAS E SERVIÇOS

De: compras.fundos@araquari.sc.gov.br <compras.fundos@araquari.sc.gov.br>
Enviado: terça-feira, 26 de maio de 2026 09:25
Assunto: Solicitação de Orçamento – Manutenção de Equipamentos a Combustão

Prezados,

O Município de Araquari, solicita a gentileza de encaminhar orçamento para prestação de serviços de manutenção preventiva e corretiva em equipamentos a combustão.

Os serviços deverão contemplar manutenção em roçadeiras, motosserras, motopoda e sopradores, incluindo, quando necessário:

desmontagem e montagem;
limpeza técnica e descarbonização;
revisão mecânica;
regulagem e lubrificação;

REPÚBLICA FEDERATIVA DO BRASIL

CADASTRO NACIONAL DA PESSOA JURÍDICA

NUMERO DE INSCRIÇÃO	COMPROVANTE DE INSCRIÇÃO E DE SITUAÇÃO CADASTRAL	DATA DE ABERTURA
60.719.915/0001-83 MATRIZ		07/05/2025

NOME EMPRESARIAL
60.719.915 CAMILO DE MELLO SANTOS

TÍTULO DO ESTABELECIMENTO (NOME DE FANTASIA)	PORTE
********	ME

CÓDIGO E DESCRIÇÃO DA ATIVIDADE ECONÔMICA PRINCIPAL
47.44-0-01 - Comércio varejista de ferragens e ferramentas

CÓDIGO E DESCRIÇÃO DAS ATIVIDADES ECONÔMICAS SECUNDÁRIAS
47.89-0-02 - Comércio varejista de plantas e flores naturais
77.31-4-00 - Aluguel de máquinas e equipamentos agrícolas sem operador
47.89-0-99 - Comércio varejista de outros produtos não especificados anteriormente
47.23-7-00 - Comércio varejista de bebidas
10.31-7-00 - Fabricação de conservas de frutas
77.29-2-99 - Aluguel de outros objetos pessoais e domésticos não especificados anteriormente
77.39-0-99 - Aluguel de outras máquinas e equipamentos comerciais e industriais não especificados anteriormente, sem operador
47.32-6-00 - Comércio varejista de lubrificantes
45.43-9-00 - Manutenção e reparação de motocicletas e motonetas
56.20-1-01 - Fornecimento de alimentos preparados preponderantemente para empresas
47.29-6-99 - Comércio varejista de produtos alimentícios em geral ou especializado em produtos alimentícios não especificados anteriormente
10.32-5-99 - Fabricação de conservas de legumes e outros vegetais, exceto palmito
33.14-7-12 - Manutenção e reparação de tratores agrícolas

CÓDIGO E DESCRIÇÃO DA NATUREZA JURÍDICA
213-5 - Empresário (Individual)

LOGRADOURO	NUMERO	COMPLEMENTO
R SANTA CATARINA	140	********

CEP	BAIRRO/DISTRITO	MUNICÍPIO	UF
89.211-300	FLORESTA	JOINVILLE	SC

ENDEREÇO ELETRÔNICO	TELEFONE
CCMAQMAQUINAS@HOTMAIL.COM	(47) 3202-9864

ENTE FEDERATIVO RESPONSÁVEL (EFR)
*****

SITUAÇÃO CADASTRAL	DATA DA SITUAÇÃO CADASTRAL
ATIVA	07/05/2025

ESTE DOCUMENTO FOI ASSINADO EM: 29/05/2026 10:09 -03:00 -03
PARA CONFERÊNCIA DO SEU CONTEÚDO ACESSE: https://c.ipm.com.br/p06ba320991866

GOVERNO DE
ARAQUARI
Trabalho que avança

SOLICITAÇÃO DE ORÇAMENTO

OBJETO: Contratação de empresa especializada para prestação de serviços de manutenção preventiva e corretiva em equipamentos a combustão pertencentes ao Município de Araquari, compreendendo: roçadeiras, motosserras, motopodas e sopradores.

Item	Descrição	Marca/ Modelo	Unidade de Medida	Quant.	Valor Unitário	Valor Total
1	Prestação de serviços de manutenção preventiva e corretiva em roçadeiras, motosseras, motopodas e sopradores a combustão,compreendendo desmontagem, montagem, revisão mecânica, limpeza descarbonização , regulagem, lubrificação, substituição de componentes danificados, bem como fornecimento de peças, acessórios e demais materiais necessários ao perfeito funcionamento dos equipamentos, conforme demanda.	Não se Aplica	Serviço/ Hora Técnica	70	R$250,00	R$17.500,00
					Valor Total da Proposta R$	17.500,00

Informações/características da aquisição

Municpio de Araquari- SC - CNPJ: 83.102.228/0001-10

Forma de Pagamento: 28 Dias

Condições da Proposta de Preços

Validade da Proposta: 30 dias

Prazo de entrega: 10 dias

Dados do Fornecedor

Razão Social: **60719915 CAMILO DE MELLO SANTOS**
CNPJ/CPF: **60.719.915/0001-83**
Endereço: **RUA SANTA CATARIANA, 140**
Cidade/UF: **JOINVILLE - SC** CEP:**89211-300**
Telefone: **(47) 3202-9864**
E-mail: **ccmaqmaquinas@hotmail.com**

Avenida Coronel Almeida, 60 - Centro | secretaria de ADMINISTRAÇÃO

ESTE DOCUMENTO FOI ASSINADO EM: 29/05/2026 10:09 -03:00 -03
PARA CONFERÊNCIA DO SEU CONTEÚDO ACESSE: https://c.ipm.com.br/p06ba320991866

Joinville, 26 de maio de 2026.

gov.br
Documento assinado digitalmente
CAMILO DE MELLO SANTOS
Data: 26/05/2026 11:51:53-0300
Verifique em https://validar.iti.gov.br

Nome completo e assinatura do responsável ou assinatura digital
carimbo da empresa com CNPJ/CPF

Observações:

- A proposta de Preços deverá ser emitida em Papel timbrado da empresa.
- A empresa poderá utilizar um modelo de Proposta/Orçamento próprio, porém, solicitamos que as informações acima estejam contidas em sua Proposta.

ESTE DOCUMENTO FOI ASSINADO EM: 29/05/2026 10:09 -03:00 -03
PARA CONFERÊNCIA DO SEU CONTEÚDO ACESSE: https://c.ipm.com.br/p06ba320991866

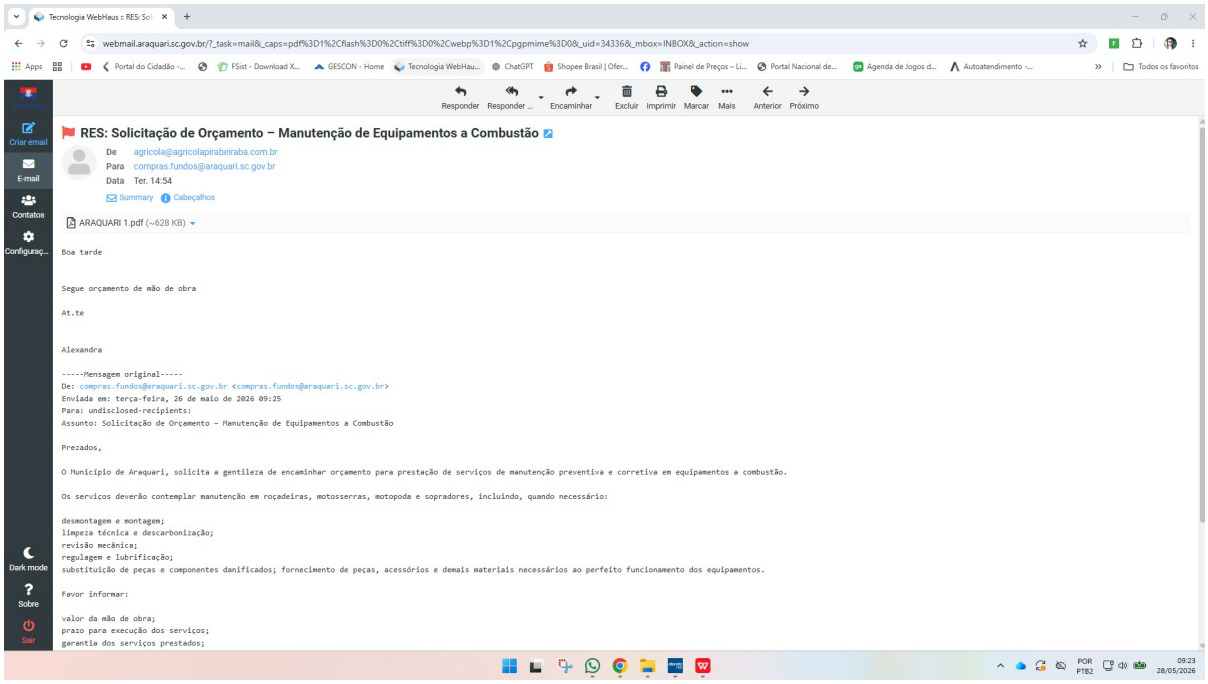

RES: Solicitação de Orçamento – Manutenção de Equipamentos a Combustão

De agricola@agricolapirabeiraba.com.br
Para compras.fundos@araquari.sc.gov.br
Data Ter. 14:54

ARAQUARI 1.pdf (~628 KB)

Boa tarde

Segue orçamento de mão de obra

At.te

Alexandra

-----Mensagem original-----
De: compras.fundos@araquari.sc.gov.br <compras.fundos@araquari.sc.gov.br>
Enviada em: terça-feira, 26 de maio de 2026 09:25
Para: undisclosed-recipients:
Assunto: Solicitação de Orçamento – Manutenção de Equipamentos a Combustão

Prezados,

O Município de Araquari, solicita a gentileza de encaminhar orçamento para prestação de serviços de manutenção preventiva e corretiva em equipamentos a combustão.

Os serviços deverão contemplar manutenção em roçadeiras, motosserras, motopoda e sopradores, incluindo, quando necessário:

desmontagem e montagem;
limpeza técnica e descarbonização;
revisão mecânica;
regulagem e lubrificação;
substituição de peças e componentes danificados; fornecimento de peças, acessórios e demais materiais necessários ao perfeito funcionamento dos equipamentos.

Favor informar:

valor da mão de obra;
prazo para execução dos serviços;
garantia dos serviços prestados;

REPÚBLICA FEDERATIVA DO BRASIL

CADASTRO NACIONAL DA PESSOA JURÍDICA

NÚMERO DE INSCRIÇÃO	COMPROVANTE DE INSCRIÇÃO E DE SITUAÇÃO CADASTRAL	DATA DE ABERTURA
07.021.248/0001-88 MATRIZ		24/09/2004

NOME EMPRESARIAL
COMERCIO DE MAQUINAS PIRABEIRABA LTDA

TÍTULO DO ESTABELECIMENTO (NOME DE FANTASIA)	PORTE
COMERCIO DE MAQUINAS PIRABEIRABA	EPP

CÓDIGO E DESCRIÇÃO DA ATIVIDADE ECONÔMICA PRINCIPAL
47.89-0-99 - Comércio varejista de outros produtos não especificados anteriormente

CÓDIGO E DESCRIÇÃO DAS ATIVIDADES ECONÔMICAS SECUNDÁRIAS
33.14-7-11 - Manutenção e reparação de máquinas e equipamentos para agricultura e pecuária
33.14-7-13 - Manutenção e reparação de máquinas-ferramenta

CÓDIGO E DESCRIÇÃO DA NATUREZA JURÍDICA
206-2 - Sociedade Empresária Limitada

LOGRADOURO	NÚMERO	COMPLEMENTO
R OTTOKAR DOERFFEL	1641	********

CEP	BAIRRO/DISTRITO	MUNICÍPIO	UF
89.203-307	ANITA GARIBALDI	JOINVILLE	SC

ENDEREÇO ELETRÔNICO	TELEFONE
AGRICOLA@AGRICOLAPIRABEIRABA.COM.BR	(47) 3028-0280

ENTE FEDERATIVO RESPONSÁVEL (EFR)
*****

SITUAÇÃO CADASTRAL	DATA DA SITUAÇÃO CADASTRAL
ATIVA	24/09/2004

MOTIVO DE SITUAÇÃO CADASTRAL

SITUAÇÃO ESPECIAL	DATA DA SITUAÇÃO ESPECIAL
********	********

ESTE DOCUMENTO FOI ASSINADO EM: 29/05/2026 10:09 -03:00 -03
PARA CONFERÊNCIA DO SEU CONTEÚDO ACESSE: https://c.ipm.com.br/p06ba320991866

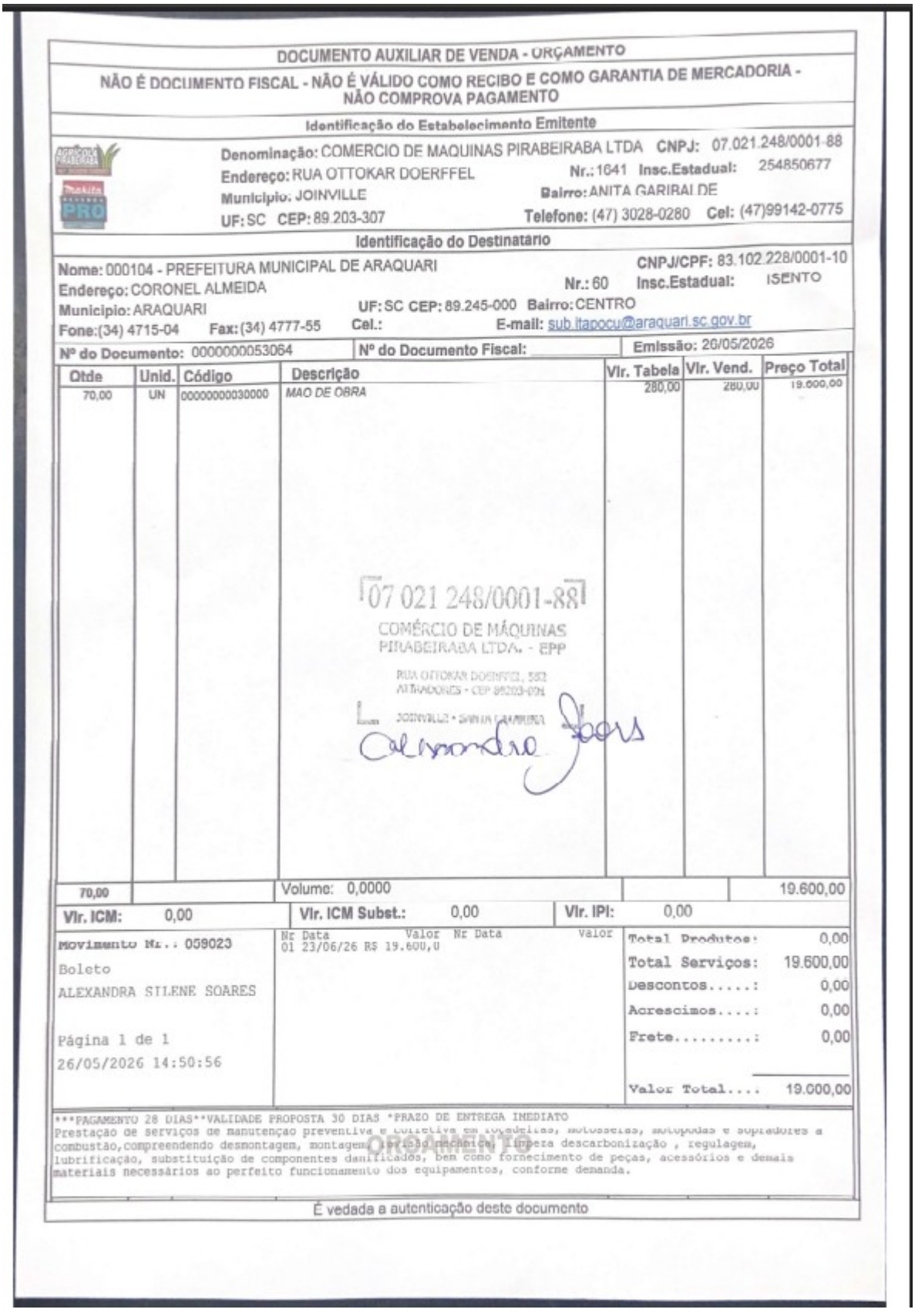

DOCUMENTO AUXILIAR DE VENDA - ORÇAMENTO

NÃO É DOCUMENTO FISCAL - NÃO É VÁLIDO COMO RECIBO E COMO GARANTIA DE MERCADORIA - NÃO COMPROVA PAGAMENTO

Identificação do Estabelecimento Emitente

Denominação: COMERCIO DE MAQUINAS PIRABEIRABA LTDA CNPJ: 07.021.248/0001-88
Endereço: RUA OTTOKAR DOERFFEL Nr.: 1641 Insc.Estadual: 254850677
Município: JOINVILLE Bairro: ANITA GARIBALDE
UF: SC CEP: 89.203-307 Telefone: (47) 3028-0280 Cel: (47)99142-0775

Identificação do Destinatário

Nome: 000104 - PREFEITURA MUNICIPAL DE ARAQUARI CNPJ/CPF: 83.102.228/0001-10
Endereço: CORONEL ALMEIDA Nr.: 60 Insc.Estadual: ISENTO
Município: ARAQUARI UF: SC CEP: 89.245-000 Bairro: CENTRO
Fone: (34) 4715-04 Fax: (34) 4777-55 Cel.: E-mail: sub.itapocu@araquari.sc.gov.br

Nº do Documento: 0000000053064 Nº do Documento Fiscal: Emissão: 26/05/2026

Qtde	Unid.	Código	Descrição	Vlr. Tabela	Vlr. Vend.	Preço Total
70,00	UN	00000000030000	MAO DE OBRA	280,00	280,00	19.600,00
70,00			Volume: 0,0000			19.600,00

07 021 248/0001-88
COMÉRCIO DE MÁQUINAS
PIRABEIRABA LTDA. - EPP
RUA OTTOKAR DOERFFEL, 552
ATIRADORES - CEP 89203-004
JOINVILLE - SANTA CATARINA

Vlr. ICM: 0,00 Vlr. ICM Subst.: 0,00 Vlr. IPI: 0,00

Movimento Nr.: 059023
Boleto
ALEXANDRA STILENE SOARES

Página 1 de 1
26/05/2026 14:50:56

Nr Data Valor Nr Data Valor
01 23/06/26 R$ 19.600,0

Total Produtos:	0,00
Total Serviços:	19.600,00
Descontos.....:	0,00
Acrescimos....:	0,00
Frete.....:	0,00
Valor Total....	19.600,00

***PAGAMENTO 28 DIAS**VALIDADE PROPOSTA 30 DIAS *PRAZO DE ENTREGA INEDIATO
Prestação de serviços de manutenção preventiva e corretiva em roçadeiras, motosserras, motopodas e sopradores a combustão, compreendendo desmontagem, montagem, limpeza mecânica, limpeza descarbonização , regulagem, lubrificação, substituição de componentes danificados, bem como fornecimento de peças, acessórios e demais materiais necessários ao perfeito funcionamento dos equipamentos, conforme demanda.

É vedada a autenticação deste documento

ESTE DOCUMENTO FOI ASSINADO EM: 29/05/2026 10:09 -03:00 -03
PARA CONFERÊNCIA DO SEU CONTEÚDO ACESSE: https://c.ipm.com.br/p06ba320991866

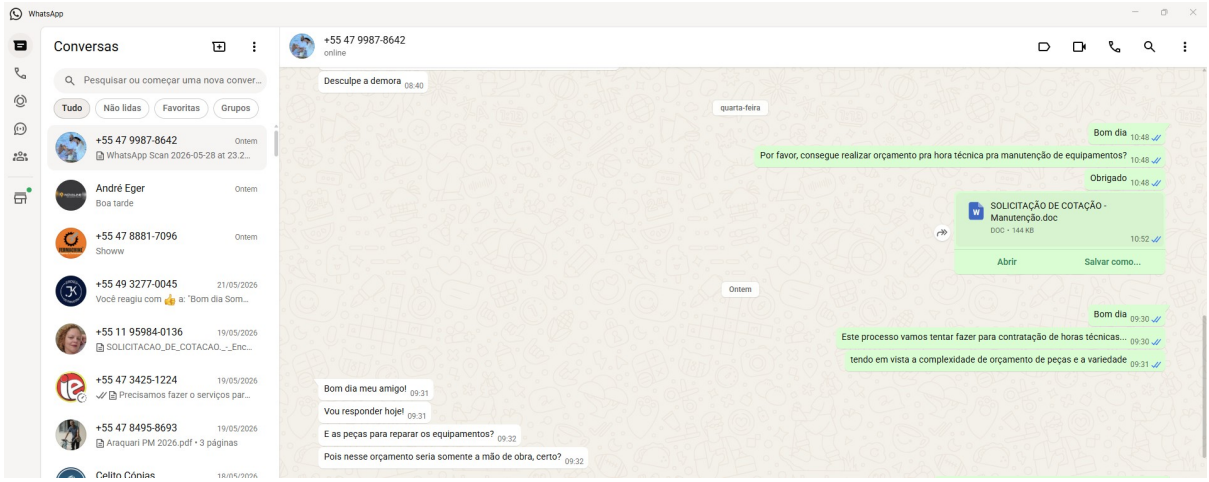

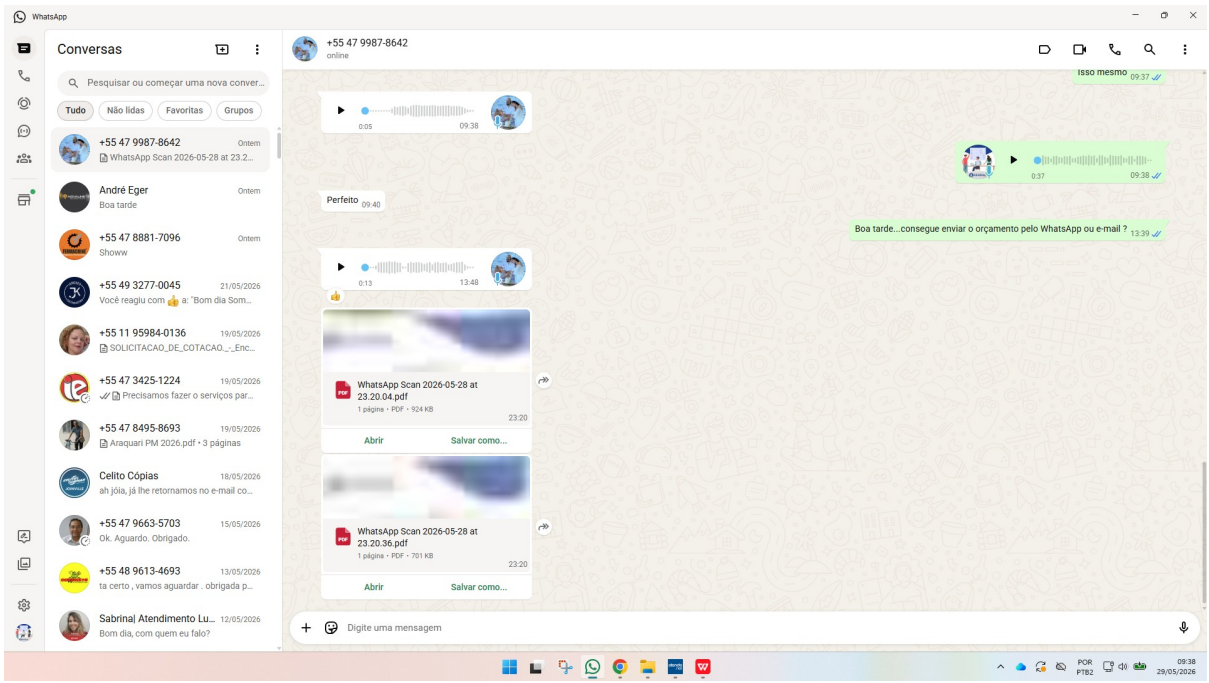

ESTE DOCUMENTO FOI ASSINADO EM: 29/05/2026 10:09 -03:00 -03
PARA CONFERÊNCIA DO SEU CONTEÚDO ACESSE: https://c.ipm.com.br/p06ba320991866

REPÚBLICA FEDERATIVA DO BRASIL

CADASTRO NACIONAL DA PESSOA JURÍDICA

NÚMERO DE INSCRIÇÃO	COMPROVANTE DE INSCRIÇÃO E DE SITUAÇÃO CADASTRAL	DATA DE ABERTURA
61.044.082/0001-60 MATRIZ		28/05/2025

NOME EMPRESARIAL
DR. MAQUINAS E EQUIPAMENTOS LTDA

TÍTULO DO ESTABELECIMENTO (NOME DE FANTASIA)	PORTE
DR. MAQUINAS E EQUIPAMENTOS	ME

CÓDIGO E DESCRIÇÃO DA ATIVIDADE ECONÔMICA PRINCIPAL
47.89-0-99 - Comércio varejista de outros produtos não especificados anteriormente

CÓDIGO E DESCRIÇÃO DAS ATIVIDADES ECONÔMICAS SECUNDÁRIAS
33.14-7-11 - Manutenção e reparação de máquinas e equipamentos para agricultura e pecuária
33.14-7-13 - Manutenção e reparação de máquinas-ferramenta
46.63-0-00 - Comércio atacadista de Máquinas e equipamentos para uso industrial; partes e peças
46.72-9-00 - Comércio atacadista de ferragens e ferramentas
47.32-6-00 - Comércio varejista de lubrificantes
47.44-0-01 - Comércio varejista de ferragens e ferramentas
47.83-1-02 - Comércio varejista de artigos de relojoaria
77.31-4-00 - Aluguel de máquinas e equipamentos agrícolas sem operador

CÓDIGO E DESCRIÇÃO DA NATUREZA JURÍDICA
206-2 - Sociedade Empresária Limitada

LOGRADOURO	NÚMERO	COMPLEMENTO
R DON FERNANDO TREJO Y SANABRIA	742	CASA

CEP	BAIRRO/DISTRITO	MUNICÍPIO	UF
89.240-000	ACARAI	SAO FRANCISCO DO SUL	SC

ENDEREÇO ELETRÔNICO	TELEFONE
LUZMAQUINAS.REPAROS@OUTLOOK.COM	(47) 9987-8642

ENTE FEDERATIVO RESPONSÁVEL (EFR)
*****

SITUAÇÃO CADASTRAL	DATA DA SITUAÇÃO CADASTRAL
ATIVA	28/05/2025

ESTE DOCUMENTO FOI ASSINADO EM: 29/05/2026 10:09 -03:00 -03
PARA CONFERÊNCIA DO SEU CONTEÚDO ACESSE: https://c.ipm.com.br/p06ba3209991866

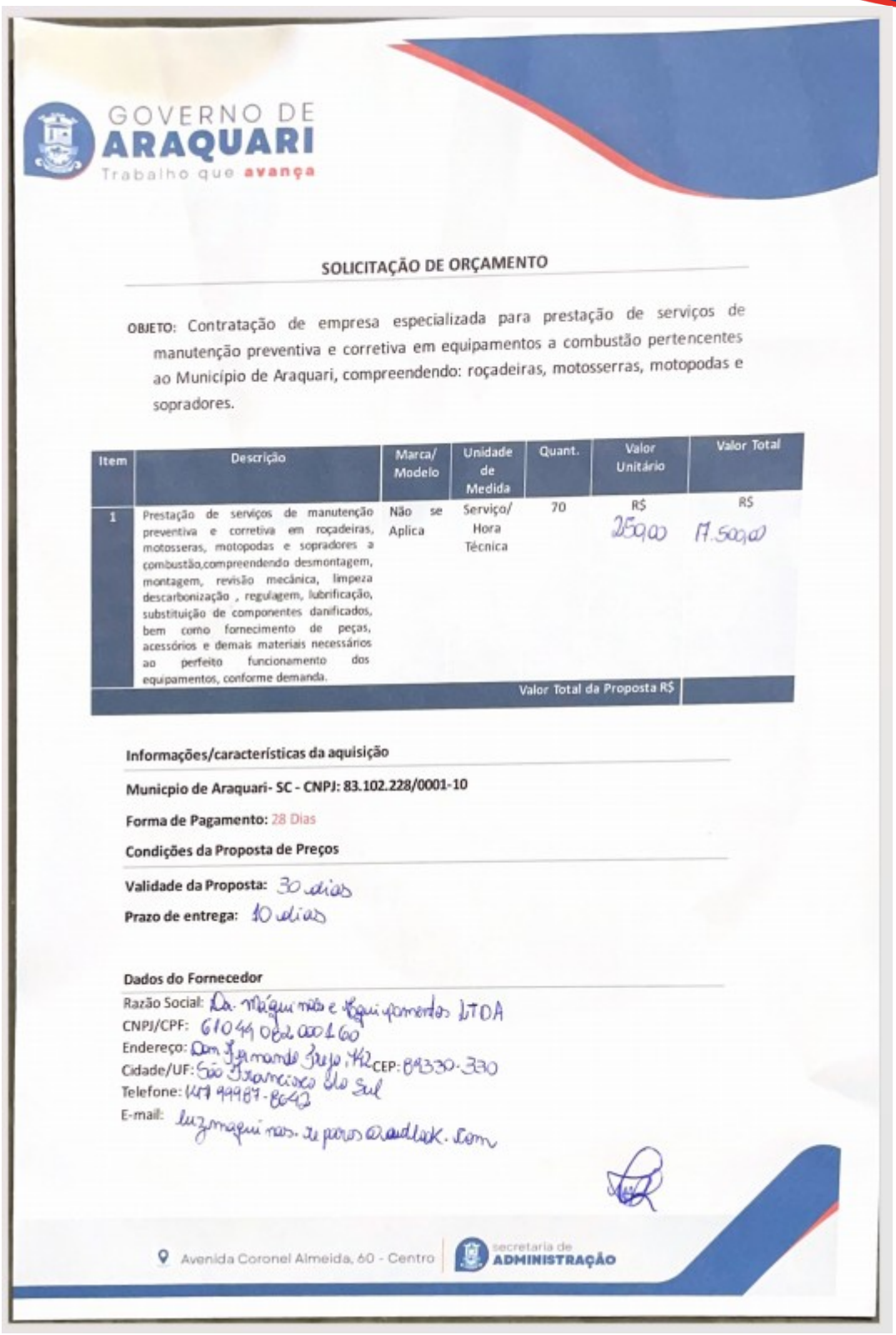

GOVERNO DE ARAQUARI
Trabalho que avança

SOLICITAÇÃO DE ORÇAMENTO

OBJETO: Contratação de empresa especializada para prestação de serviços de manutenção preventiva e corretiva em equipamentos a combustão pertencentes ao Município de Araquari, compreendendo: roçadeiras, motosserras, motopodas e sopradores.

Item	Descrição	Marca/ Modelo	Unidade de Medida	Quant.	Valor Unitário	Valor Total
1	Prestação de serviços de manutenção preventiva e corretiva em roçadeiras, motosseras, motopodas e sopradores a combustão,compreendendo desmontagem, montagem, revisão mecânica, limpeza descarbonização , regulagem, lubrificação, substituição de componentes danificados, bem como fornecimento de peças, acessórios e demais materiais necessários ao perfeito funcionamento dos equipamentos, conforme demanda.	Não se Aplica	Serviço/ Hora Técnica	70	R$ 250,00	R$ 17.500,00
					Valor Total da Proposta R$	

Informações/características da aquisição

Municpio de Araquari- SC - CNPJ: 83.102.228/0001-10

Forma de Pagamento: 28 Dias

Condições da Proposta de Preços

Validade da Proposta: 30 dias

Prazo de entrega: 10 dias

Dados do Fornecedor

Razão Social: Da. Máquinas e Equipamentos LTDA
CNPJ/CPF: 61044082000160
Endereço: Dom Fernando Prejo, 142 CEP: 89330-330
Cidade/UF: São Francisco do Sul
Telefone: 47 99987-8642
E-mail: luzmaquinas.reparos@outlook.com

ESTE DOCUMENTO FOI ASSINADO EM: 29/05/2026 10:09 -03:00 -03
PARA CONFERÊNCIA DO SEU CONTEÚDO ACESSE: https://c.ipm.com.br/p06ba320991866

Avenida Coronel Almeida, 60 - Centro | secretaria de ADMINISTRAÇÃO

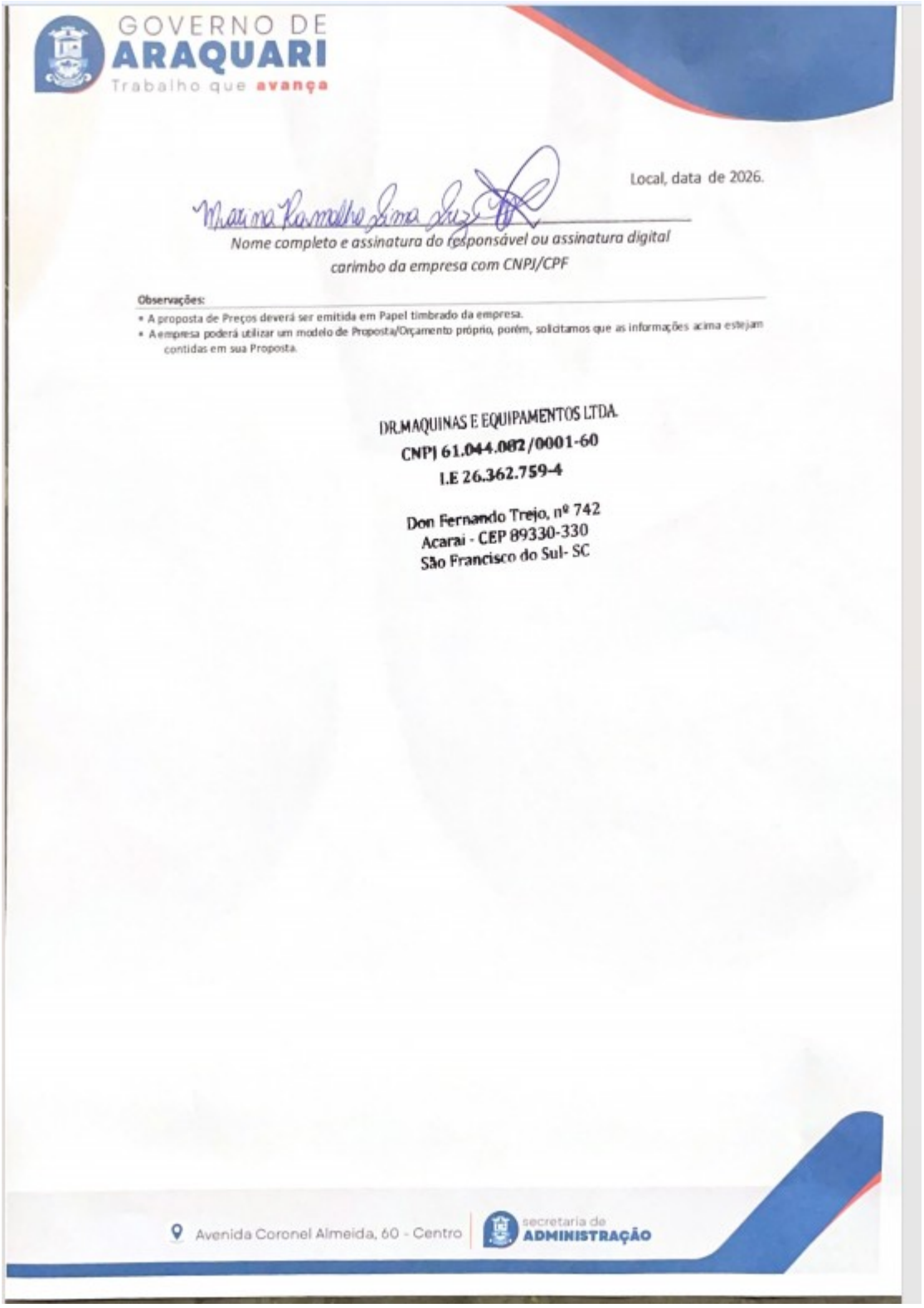

GOVERNO DE
ARAQUARI
Trabalho que avança

Local, data de 2026.

Marina Ramalho Lima Luz

Nome completo e assinatura do responsável ou assinatura digital
carimbo da empresa com CNPJ/CPF

Observações:

- A proposta de Preços deverá ser emitida em Papel timbrado da empresa.
- A empresa poderá utilizar um modelo de Proposta/Orçamento próprio, porém, solicitamos que as informações acima estejam contidas em sua Proposta.

DR.MAQUINAS E EQUIPAMENTOS LTDA.
CNPJ 61.044.082/0001-60
I.E 26.362.759-4

Don Fernando Trejo, nº 742
Acarai - CEP 89330-330
São Francisco do Sul- SC

Avenida Coronel Almeida, 60 - Centro | secretaria de ADMINISTRAÇÃO

ESTE DOCUMENTO FOI ASSINADO EM: 29/05/2026 10:09 -03:00 -03
PARA CONFERÊNCIA DO SEU CONTEÚDO ACESSE: https://c.ipm.com.br/p06ba320991866

MUNICIPIO DE ARAQUARI

Folha de Assinatura(s) Digital(is)

O documento foi assinado digitalmente pelo(s) seguinte(s) signatário(s) na(s) data(s) indicada(s):

WAGNER ANDRINE BATISTA
29/05/2026 10:09:55
Processo Digital 27811/2026

Assinado Digitalmente
Assinatura digital avançada.

ESTE DOCUMENTO FOI ASSINADO EM: 29/05/2026 10:09 -03:00 -03
PARA CONFERÊNCIA DO SEU CONTEÚDO ACESSE: https://c.ipm.com.br/p06ba3209991866