

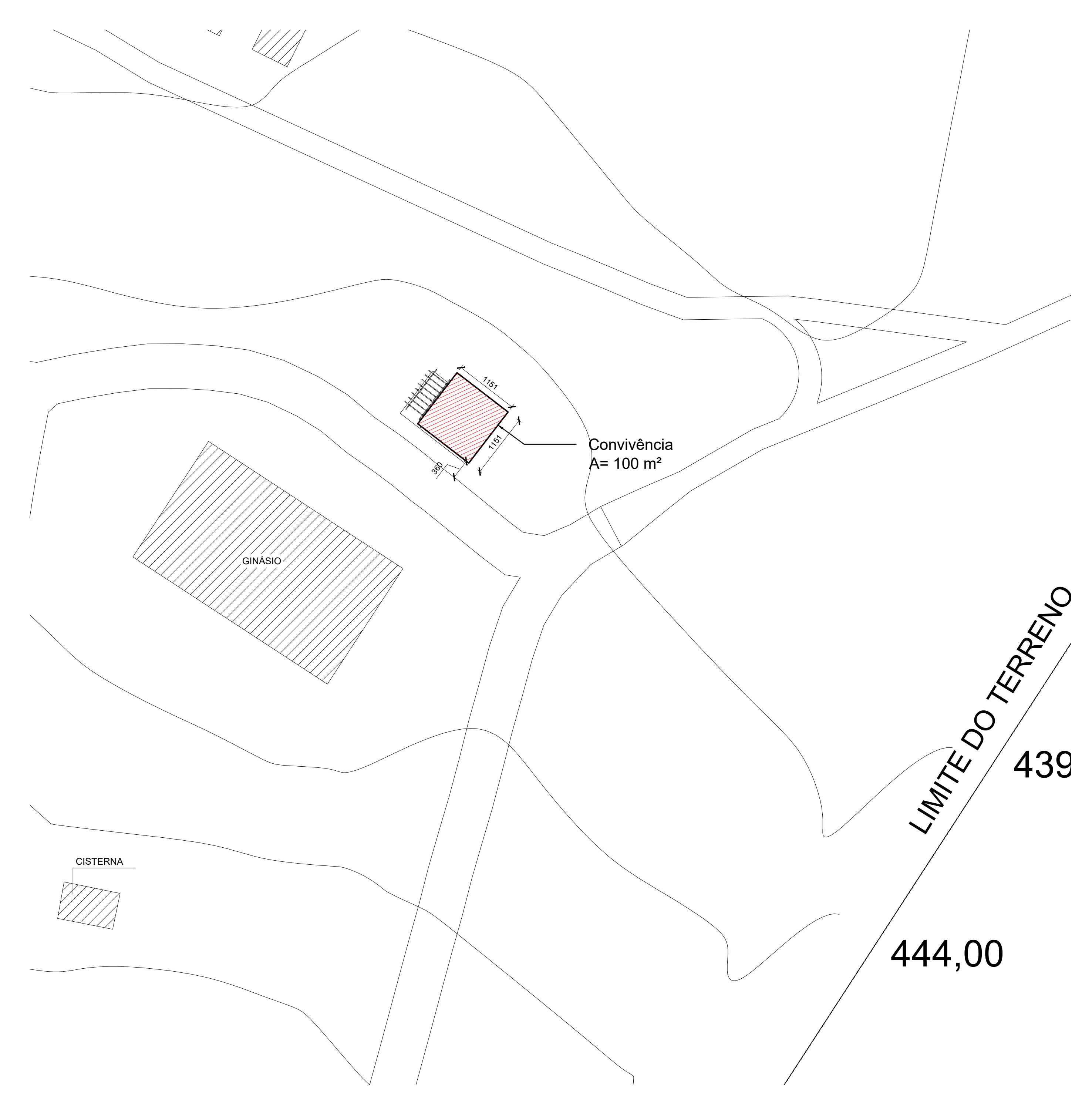

PLANTA DE SITUAÇÃO  
ESCALA: 1:2000



PLANTA DE LOCALIZAÇÃO  
ESCALA: 1:1000

 <b>INSTITUTO FEDERAL FARROUPILHA</b>	SETOR DE ENGENHARIA E ARQUITETURA Rua Erechim, 860 - planalto - CEP 98280-000 Panambi - Rio Grande do Sul.
	OBRA: <b>PRÉDIO CONVIVÊNCIA</b>
LOCAL: <b>INSTITUTO FEDERAL FARROUPILHA - CÂMPUS PANAMBI</b>	
PROJETO: <b>ARQUITETÔNICO</b>	ÁREA: <b>100 m²</b>
CONTEÚDO: <b>PLANTA DE SITUAÇÃO E LOCALIZAÇÃO</b>	ESCALA: <b>Indicada</b>
PROPRIETÁRIO: INSTITUTO FEDERAL FARROUPILHA	DATA: <b>Março/2026</b>
RESPONSÁVEL: ENGENHEIRO: Verônica da Rosa Dias	DESENHO: <b>Verônica</b>
	FRANCHA: <b>01/08</b>

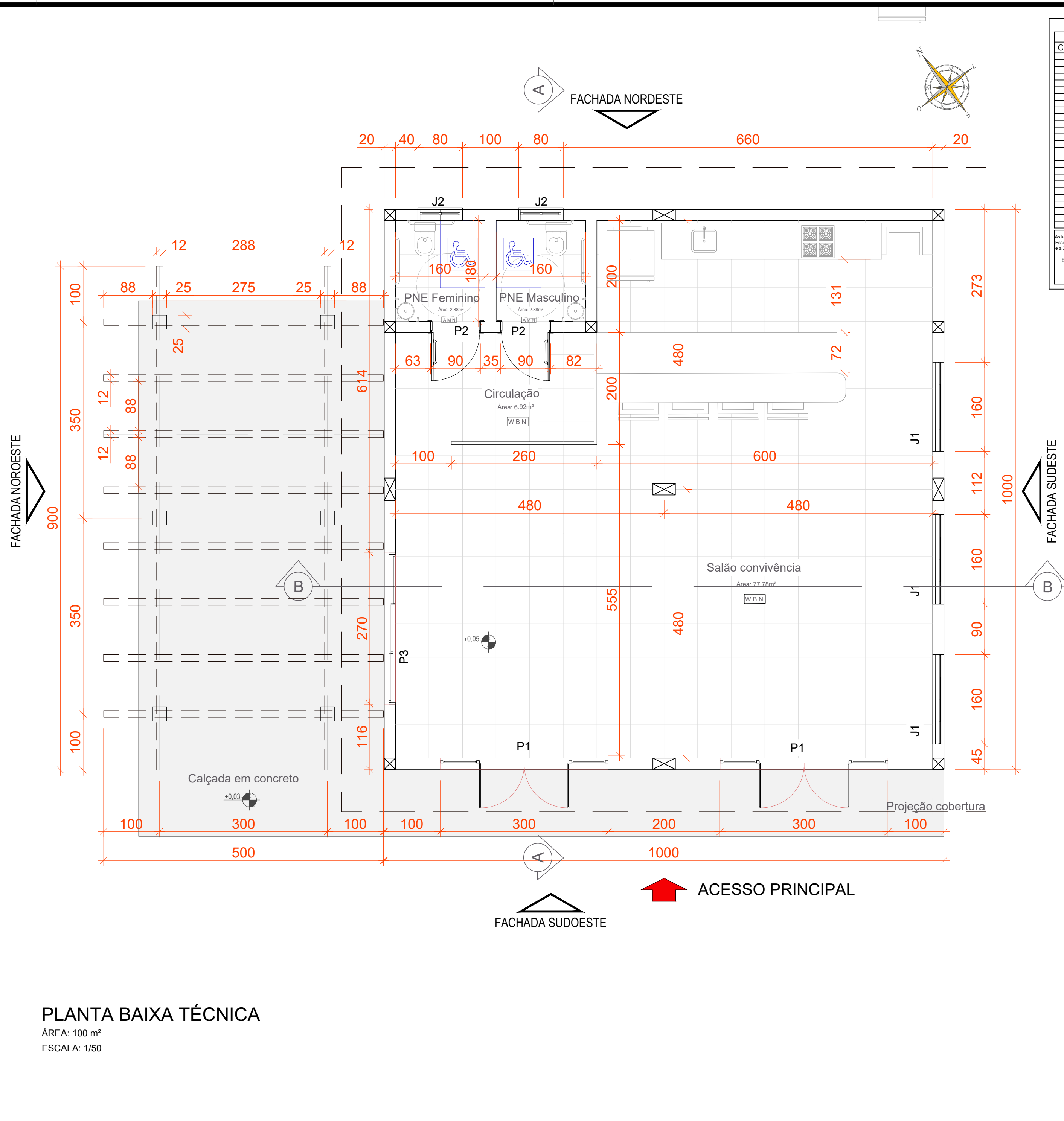

**PLANTA BAIXA TÉCNICA**  
 ÁREA: 100 m²  
 ESCALA: 1/50

CÓDIGOS PARA ACABAMENTOS EM OBRAS					
PISO		PAREDE		TETO	
COD	ACABAMENTO	COD	ACABAMENTO	COD	ACABAMENTO
A	Piso cerâmico comum	A	Pintura PVA	A	Pintura PVA
B	Piso cerâmico antiderrapante	B	Pintura PVA com demão massa corrida	B	Chapas de madeira apilada
C	Piso cerâmico esmaltado	C	Pintura PVA coluna demão massa corrida	C	Fôrro com tratamento acústico
D	Piso cerâmico antiderrapante - especial para cozinhas	D	PVA sobre alvenaria aparente	D	Concreto aparente com PVA
E	Granilina moldada no local	E	Pintura com tinta acrílica	E	Fôrro com madeira
F	Ladrilho de granilina pré-moldado	F	Esmalte cinza até 1,00m e PVA até o teto	F	Sabotage
G	Granilina especial para sala cirúrgica	G	Esmalte cinza até 2,10m e PVA até o teto	G	Tela aparente
H	Ladrilho anti-ácido	H	Esmalte com massa até o teto	H	Tela Epsox com massa
I	Tacos de madeira	I	Esmalte sobre alvenaria aparente	I	Pintura tipo calafete
J	Alagômetro de madeira	J	Epsox cinza até 1,20m e PVA até o teto	J	Placas de fibra de madeira, pintura calafete
K	Piso vinílico	K	Epsox com massa até o teto	K	Pintura com tinta esmalte
L	Laje de concreto pré-moldada	L	Azulejo até o teto	L	Placas de fibra de madeira, pintura PVA
M	Laje de concreto moldada no local	M	Azulejo até 2,10m e pintura PVA até o teto	M	Fôrro de madeira envernizada
N	Cimento alisado	N	Azulejo até 2,00m e pintura PVA até o teto	N	Fôrro de PVC
O	Cimento desempenado	O	Cerâmica	O	Fôrro com vermiculita - acústico
P	Cimento antiderrapante	P	Cerâmica	P	Pintura acrílica
Q	Fôrro de gesso	Q	Sabotage	Q	Fôrro de gesso acartonado com tinta acrílica
R	Placas de borachá antiderrapante	R	Plástico vinílico	R	Fôrro de gesso acartonado e pintura PVA
S	Piso permeável com pedrisco	S	Lambri	S	Fôrro de gesso acartonado e pintura EPOXI
T	Basalto semi-polido	T	Cimentado	T	
U	Mármore	U	Pintura tipo calafete	U	
V	Piso antiderrapante - alta resistência	V	Revestimento com tratamento acústico	V	
W	Basalto regular	W	Elementos vazados	W	
X	Concreto armado polido	X	Azulejo até 2,00m e pintura acrílica até o teto	X	
Y	Leiva p/ jardim	Y	Azulejo até 2,00m e pintura acrílica até o teto	Y	
Z	Ver especificações	Z	Ver especificações	Z	Ver especificações

As letras que aparecem nas denominações dos compartimentos servem para identificar, em código, os acabamentos dos pisos, paredes e tetos de cada compartimento. Essas letras, em número de três, identificam, à partir da esquerda para a direita, respectivamente: a 1ª letra, o acabamento do piso; a 2ª, o revestimento das paredes e a 3ª, o revestimento do teto de cada compartimento.

Exemplo - FAD F - piso - ladrilho de granilina pré-moldado.  
 A - parede - pintura PVA;  
 D - teto - concreto aparente com pintura PVA.



**INSTITUTO FEDERAL FARROUPILHA**

PRÓ-REITORIA DE ADMINISTRAÇÃO  
 COORDENAÇÃO DE ENGENHARIA E ARQUITETURA  
 Alameda Santiago do Chile, 195 - Nossa Sra. das Dores - CEP 97050-685  
 Santa Maria - Rio Grande do Sul. Telefone: (55) 3218-9819

OBRA: **PRÉDIO CONVIVÊNCIA**

LOCAL: **INSTITUTO FEDERAL FARROUPILHA - CAMPUS PANAMBI: Rua Erechim, 860  
 Bairro Planalto, Panambi - RS, 98280-000**

PROJETO: **ARQUITETÔNICO** ÁREA: **100 m²**

CONTEÚDO: **PLANTA BAIXA TÉCNICA** ESCALA: **1:50**

PROPRIETÁRIO: **INSTITUTO FEDERAL FARROUPILHA** DATA: **Março/2026**

RESPONSÁVEL: **Fabiola Federati Machado CAU 39929-9** DESENHO: **Luísa Dietrich**

PRANCHA: **02 / 08**

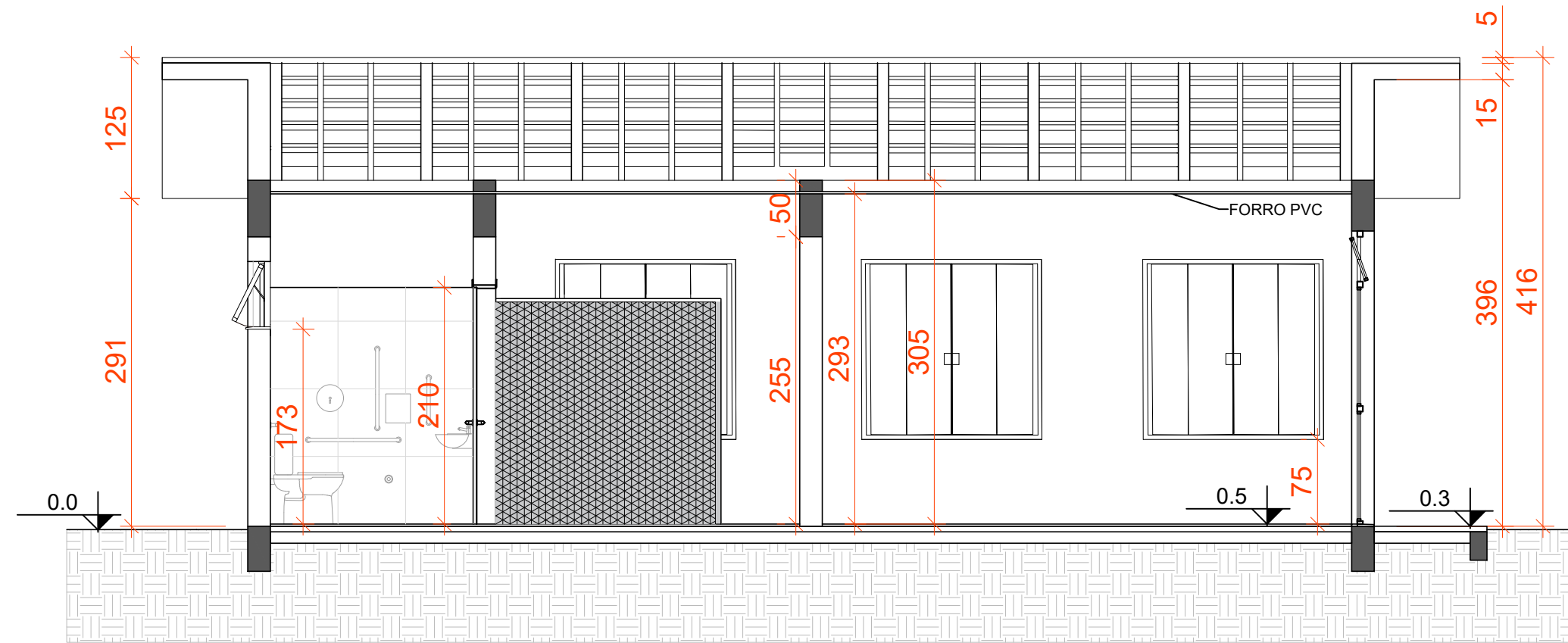

**CORTE AA'**

ÁREA: 100 m<sup>2</sup>  
ESCALA: 1/50

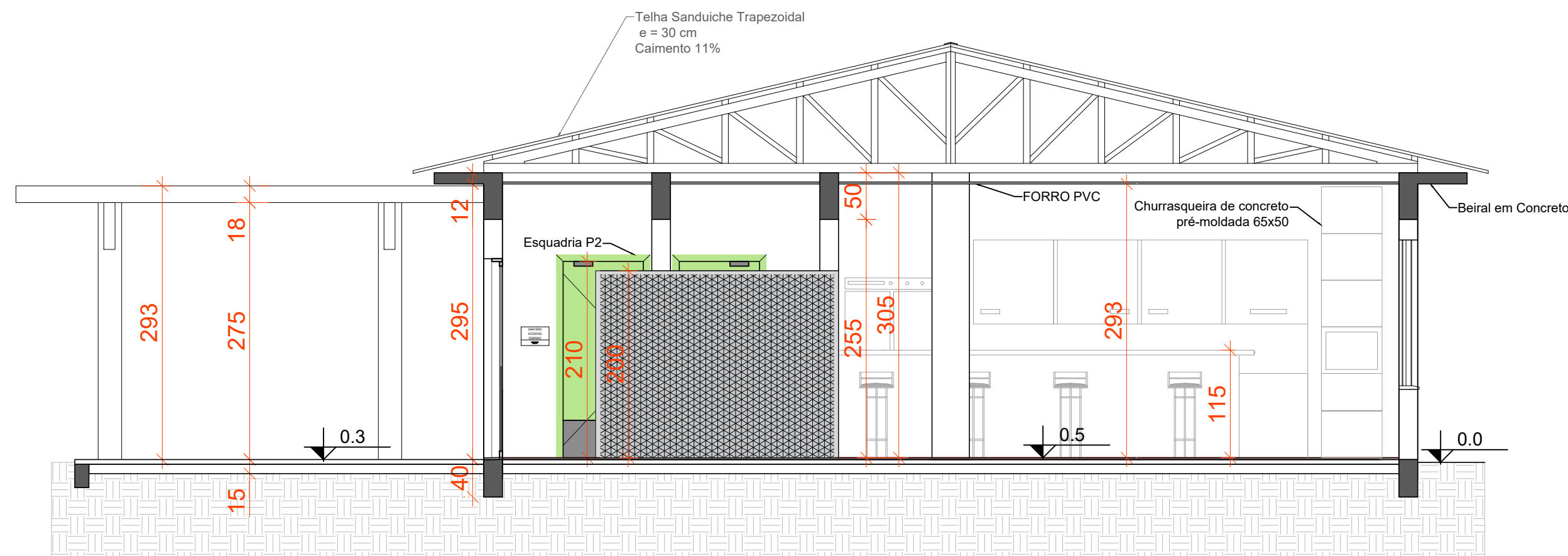

**CORTE BB'**

ÁREA: 100 m<sup>2</sup>  
ESCALA: 1/50

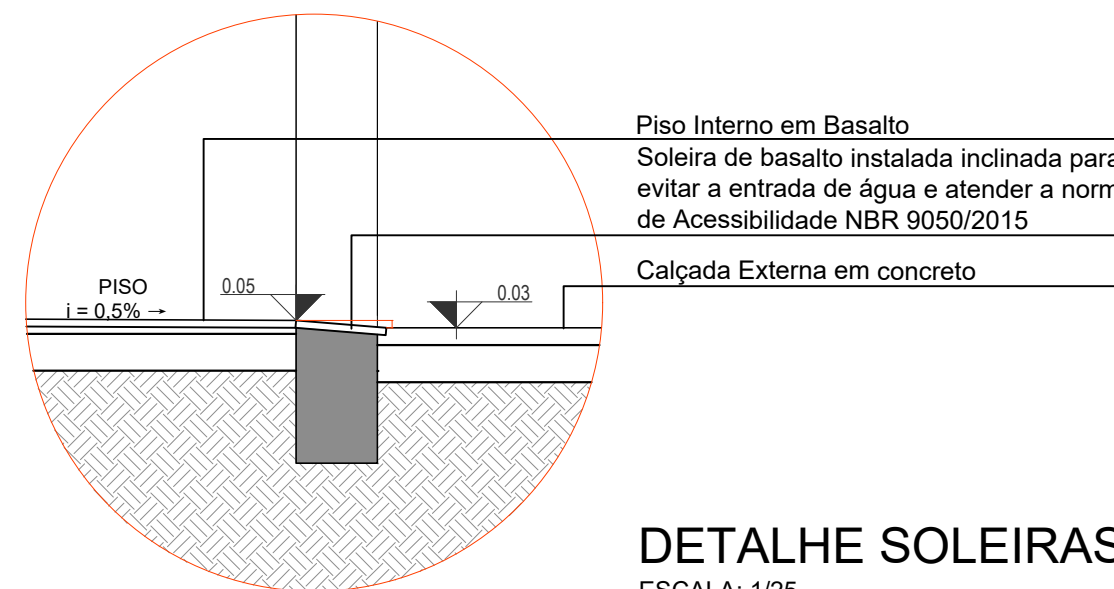

Piso Interno em Basalto  
Soleira de basalto instalada inclinada para evitar a entrada de água e atender a norma de Acessibilidade NBR 9050/2015

Calçada Externa em concreto

**DETALHE SOLEIRAS**

ESCALA: 1/25

Os prédios devem atender à norma de Acessibilidade, NBR 9050/2015, portanto os desníveis até 2cm de altura devem ser executados na forma de rampa. Para evitar a entrada de água externa no prédio, as soleiras devem ser instaladas inclinadas para atendimento da NBR 9050/2015 conforme detalhe.

 <p><b>INSTITUTO FEDERAL FARROUPILHA</b></p>	<p>PRÓ-REITORIA DE ADMINISTRAÇÃO COORDENAÇÃO DE ENGENHARIA E ARQUITETURA Alameda Santiago do Chile, 195 - Nossa Sra. das Dores - CEP 97050-685 Santa Maria - Rio Grande do Sul. Telefone: (55) 3218-9819</p>
	<p>OBRA: <b>PRÉDIO CONVIVÊNCIA</b></p>
<p>LOCAL: <b>INSTITUTO FEDERAL FARROUPILHA - CAMPUS PANAMBI: Rua Erechim, 860</b> <b>Bairro Planalto, Panambi - RS, 98280-000</b></p>	
<p>PROJETO: <b>ARQUITETÔNICO</b></p>	<p>ÁREA: <b>100 m<sup>2</sup></b></p>
<p>CONTEÚDO: <b>CORTES AA' E BB'</b></p>	<p>ESCALA: <b>1:50</b></p>
<p>PROPRIETÁRIO: INSTITUTO FEDERAL FARROUPILHA</p>	<p>DATA: <b>Março/2026</b></p>
<p>RESPONSÁVEL:</p>	<p>DESENHO: <b>Luísa Dietrich</b></p>
<p>ENG./ARQ. Fabiola Federati Machado CAU 39929-9</p>	<p>PRANCHA: <b>03 / 08</b></p>

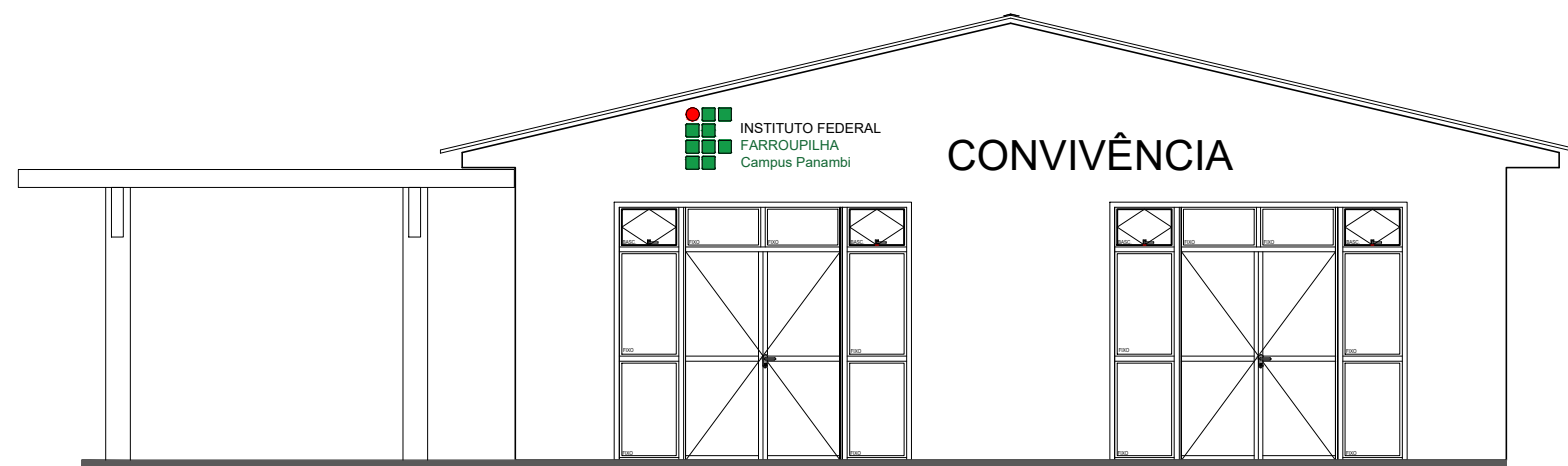

**FACHADA SUDOESTE**

ÁREA: 100 m<sup>2</sup>  
 ESCALA: 1/50

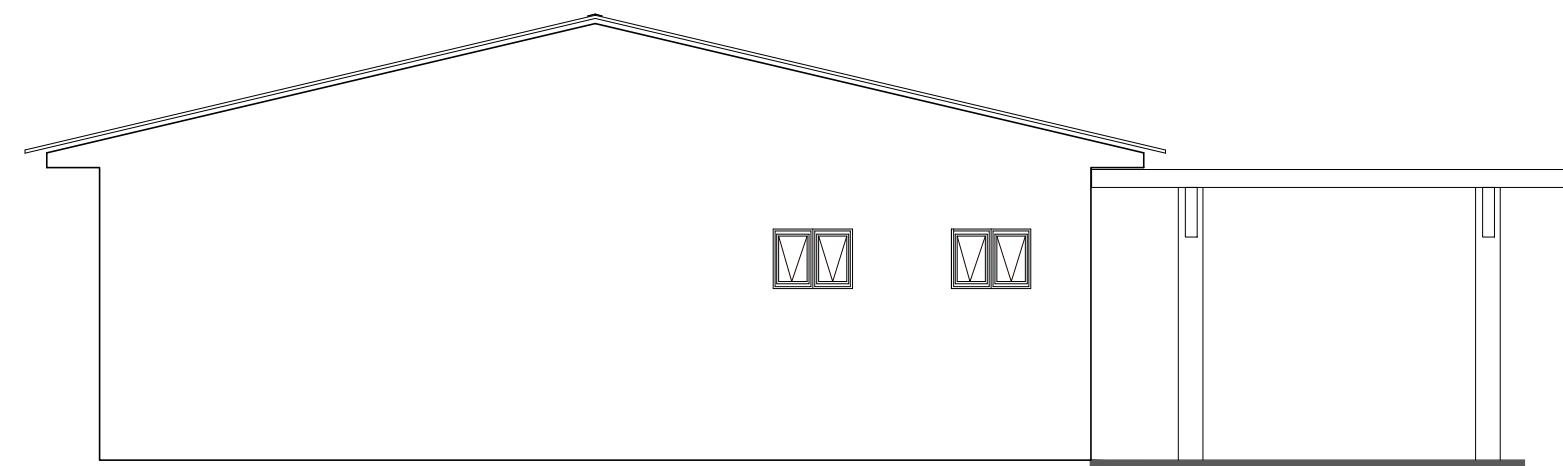

**FACHADA NORDESTE**

ÁREA: 100 m<sup>2</sup>  
 ESCALA: 1/50



**FACHADA NOROESTE**

ÁREA: 100 m<sup>2</sup>  
 ESCALA: 1/50

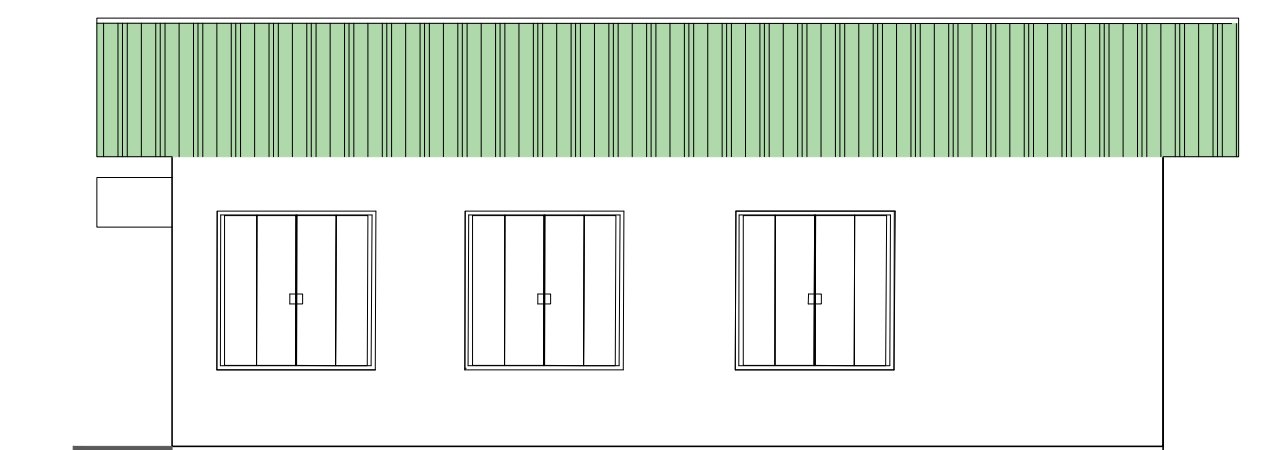

**FACHADA SUDESTE**

ÁREA: 100 m<sup>2</sup>  
 ESCALA: 1/50

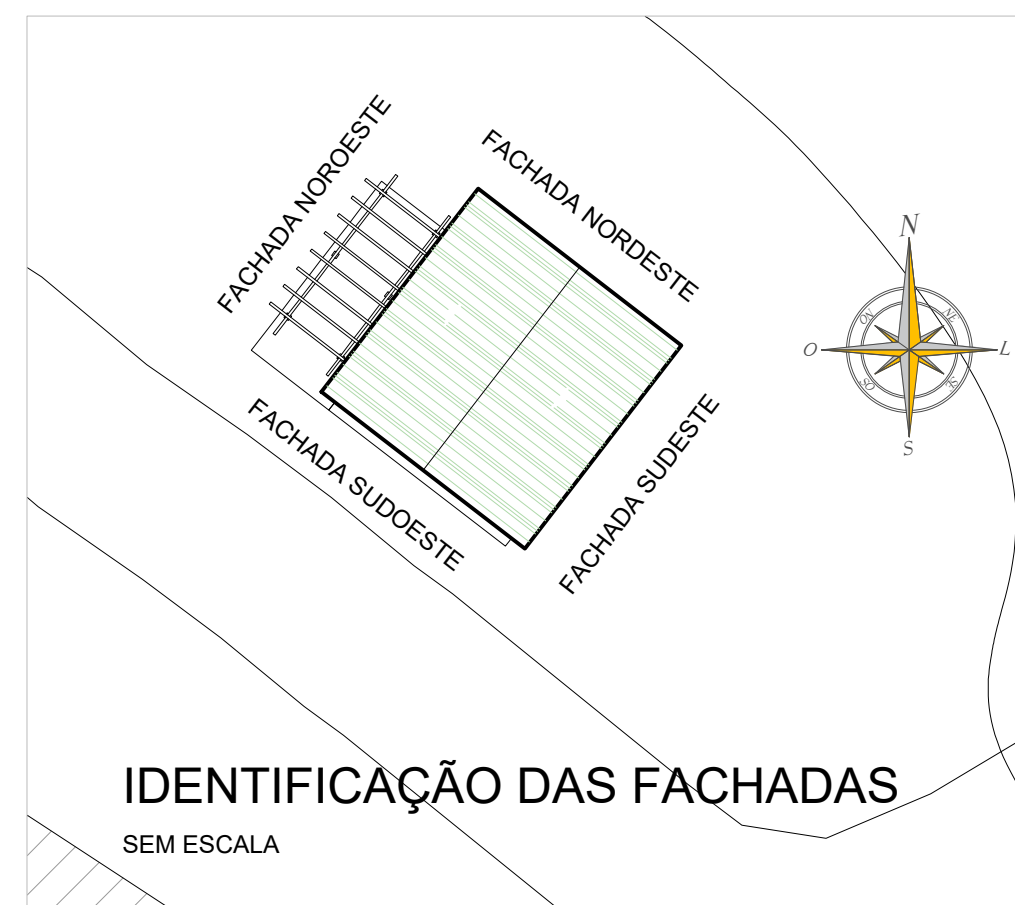

**IDENTIFICAÇÃO DAS FACHADAS**

SEM ESCALA

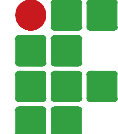
 <p><b>INSTITUTO FEDERAL FARROUPILHA</b></p>	<p>PRÓ-REITORIA DE ADMINISTRAÇÃO          COORDENAÇÃO DE ENGENHARIA E ARQUITETURA          Alameda Santiago do Chile, 195 - Nossa Sra. das Dores - CEP 97050-685          Santa Maria - Rio Grande do Sul. Telefone: (55) 3218-9819</p>
	<p>OBRA:  <b>PRÉDIO CONVIVÊNCIA</b></p>
<p>LOCAL: <b>INSTITUTO FEDERAL FARROUPILHA - CAMPUS PANAMBI: Rua Erechim, 860          Bairro Planalto, Panambi - RS, 98280-000</b></p>	
<p>PROJETO:  <b>ARQUITETÔNICO</b></p>	<p>ÁREA:  <b>100 m<sup>2</sup></b></p>
<p>CONTEÚDO:  <b>FACHADAS</b></p>	<p>ESCALA:  <b>1:50</b></p>
<p>PROPRIETÁRIO:          INSTITUTO FEDERAL FARROUPILHA</p>	<p>DATA:  <b>Março/2026</b></p>
<p>RESPONSÁVEL:</p>	<p>DESENHO:  <b>Luísa Dietrich</b></p>
<p>ENG./ARQ. Fabiola Federati Machado CAU 39929-9</p>	<p>PRANCHA:  <b>04 /08</b></p>

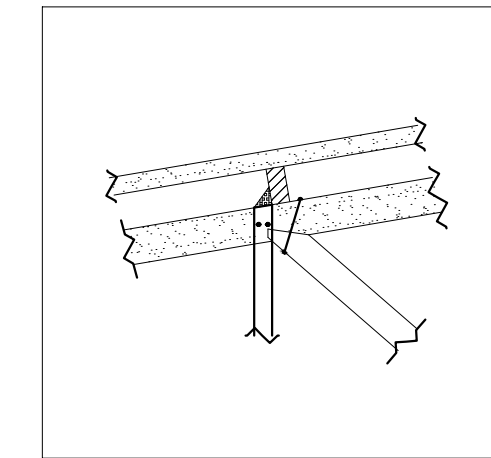
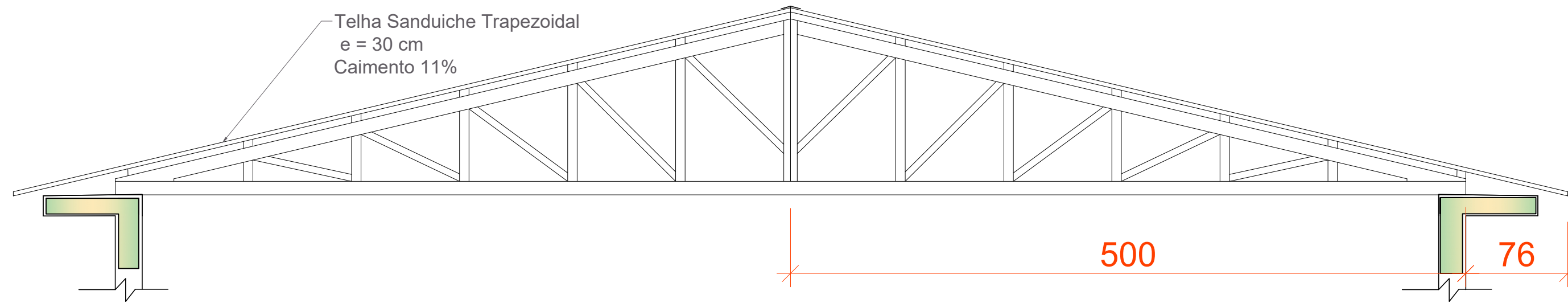

DETALHE 04

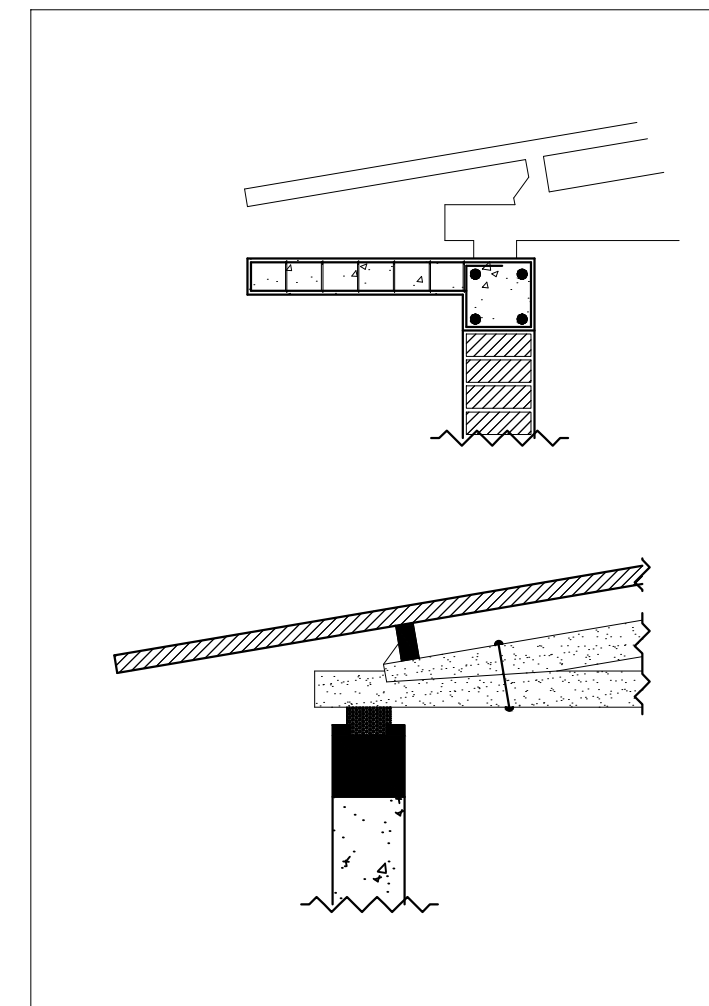
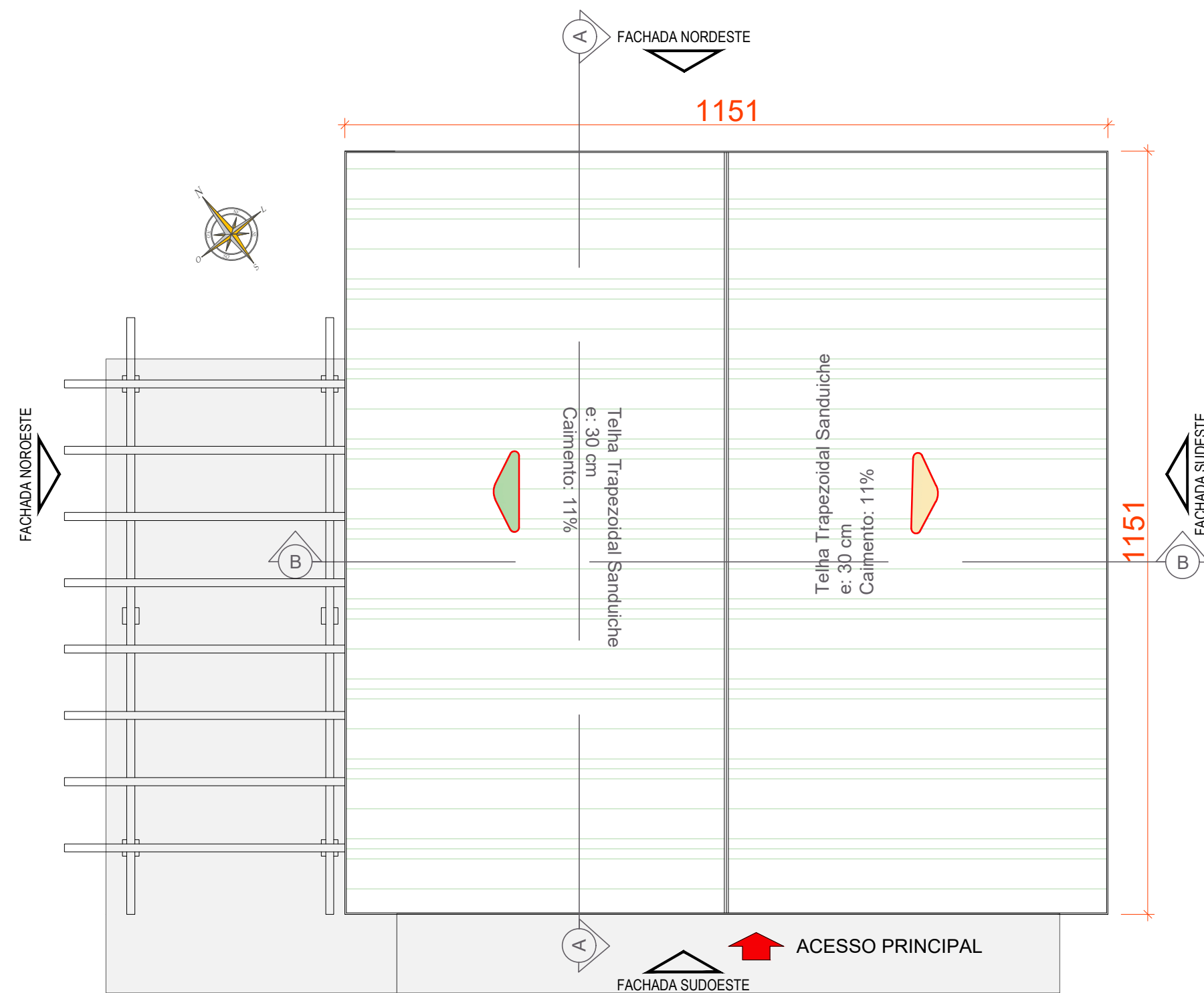

DETALHE 01

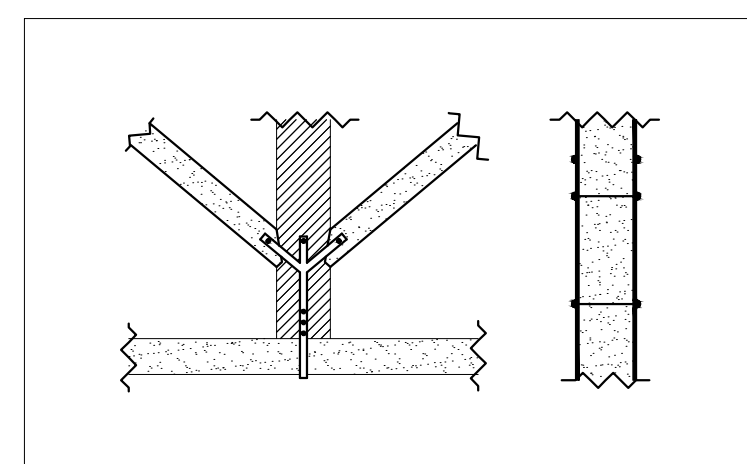

DETALHE 03

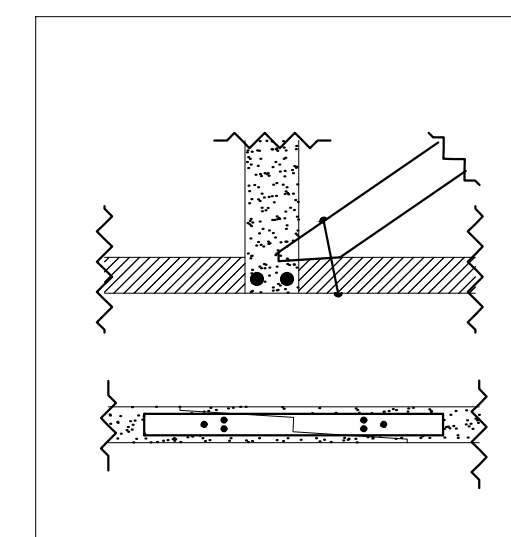

DETALHE 02

PLANTA DE COBERTURA

ÁREA: 100 m<sup>2</sup>  
ESCALA: 1/75

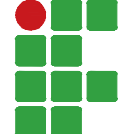
 <b>INSTITUTO FEDERAL FARROUPILHA</b>	PRÓ-REITORIA DE ADMINISTRAÇÃO COORDENAÇÃO DE ENGENHARIA E ARQUITETURA Alameda Santiago do Chile, 195 - Nossa Sra. das Dores - CEP 97050-685 Santa Maria - Rio Grande do Sul. Telefone: (55) 3218-9819
	OBRA: <b>PRÉDIO CONVIVÊNCIA</b>
LOCAL: <b>INSTITUTO FEDERAL FARROUPILHA - CAMPUS PANAMBI: Rua Erechim, 860</b> <b>Bairro Planalto, Panambi - RS, 98280-000</b>	
PROJETO: <b>ARQUITETÔNICO</b>	ÁREA: <b>100 m<sup>2</sup></b>
CONTEÚDO: <b>PLANTA DE COBERTURA E DETALHES</b>	
PROPRIETÁRIO: INSTITUTO FEDERAL FARROUPILHA	
DATA: <b>Março/2026</b>	
RESPONSÁVEL: INSTITUTO FEDERAL FARROUPILHA	
DESENHO: <b>Luísa Dietrich</b>	
PRANCHA: <b>05 / 08</b>	
ENG./ARQ. Fabiola Federati Machado CAU 39929-9	

P1

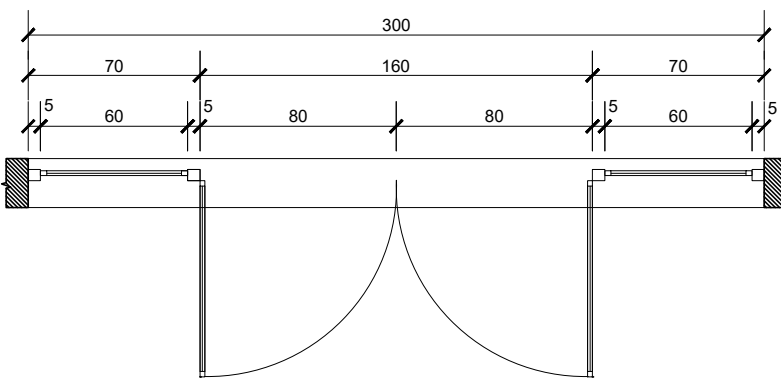
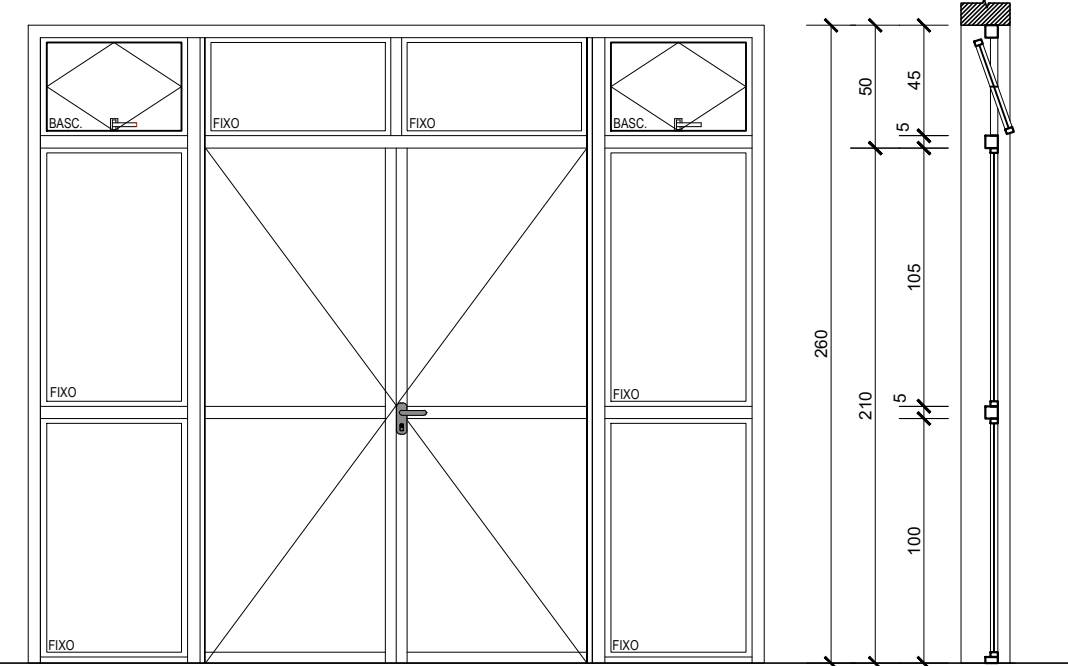

P2

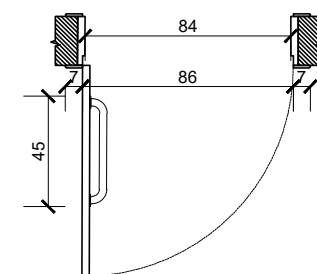
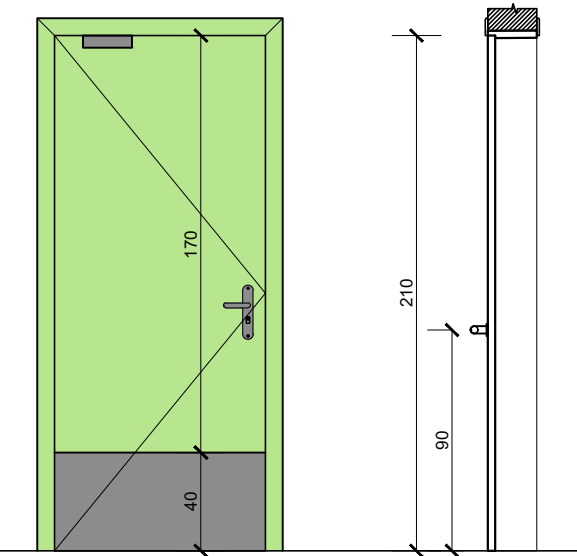

P3

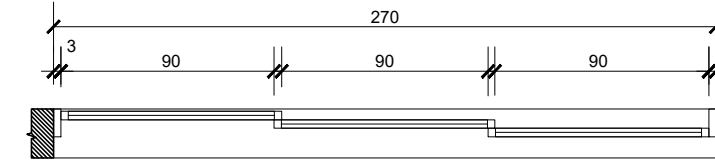
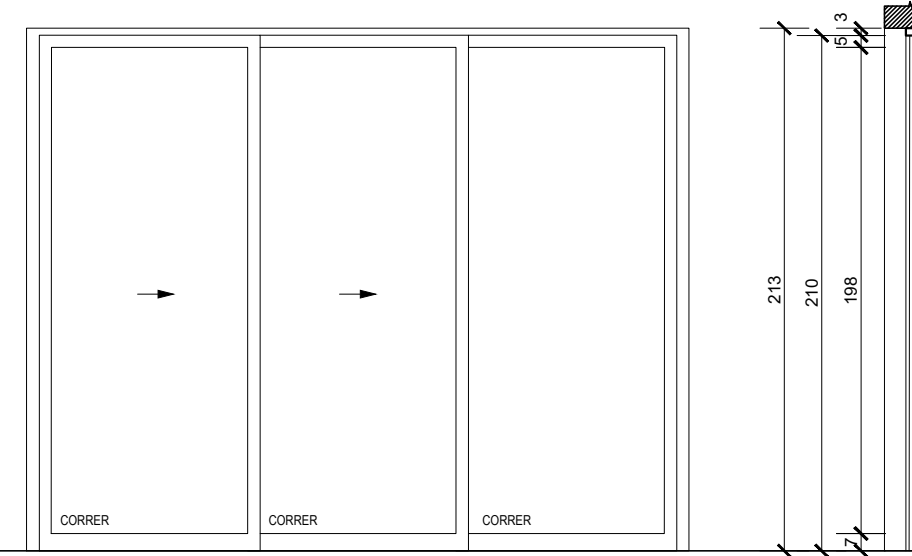

J1

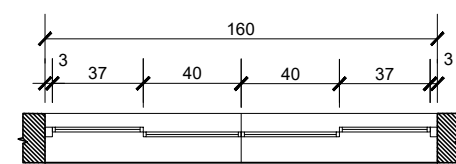
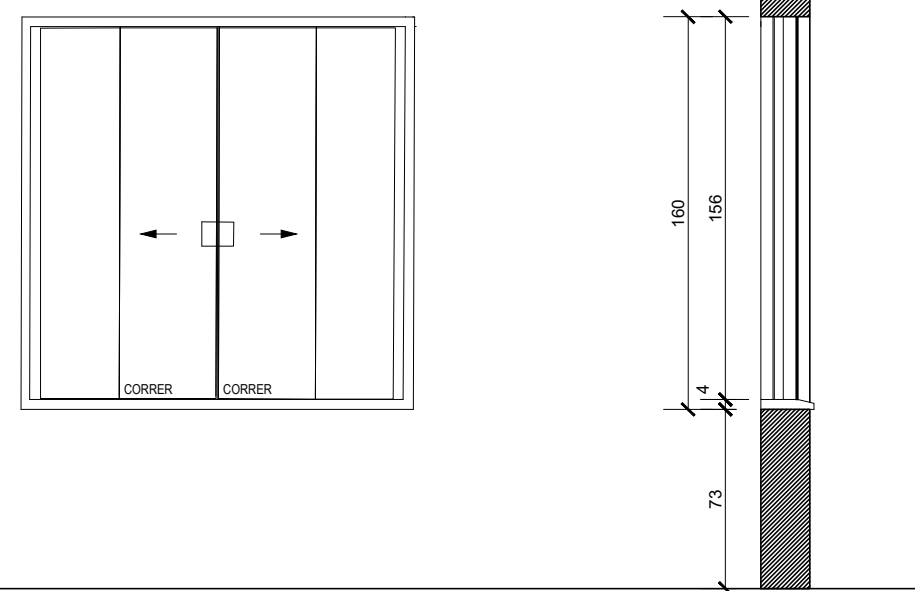

J2

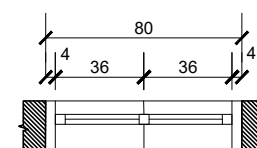
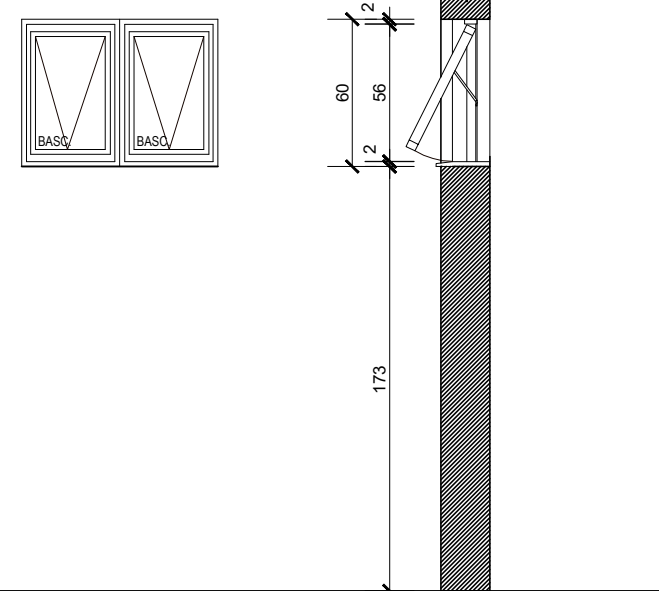

 <b>INSTITUTO FEDERAL FARROUPILHA</b>	PRÓ-REITORIA DE ADMINISTRAÇÃO COORDENAÇÃO DE ENGENHARIA E ARQUITETURA Alameda Santiago do Chile, 195 - Nossa Sra. das Dores - CEP 97050-685 Santa Maria - Rio Grande do Sul. Telefone: (55) 3218-9819
	OBRA: <b>PRÉDIO CONVIVÊNCIA</b>
LOCAL: <b>INSTITUTO FEDERAL FARROUPILHA - CAMPUS PANAMBI: Rua Erechim, 860</b> <b>Bairro Planalto, Panambi - RS, 98280-000</b>	
PROJETO: <b>ARQUITETÔNICO</b>	ÁREA: <b>100 m²</b>
CONTEÚDO: <b>DETALHAMENTO DE ESQUADRIAS</b>	ESCALA: <b>1:25</b>
PROPRIETÁRIO: INSTITUTO FEDERAL FARROUPILHA	DATA: <b>Março/2026</b>
RESPONSÁVEL: ENG./ARQ. Fabiola Federati Machado CAU 39929-9	DESENHO: <b>Luísa Dietrich</b>
	PRANCHA: <b>06 /08</b>

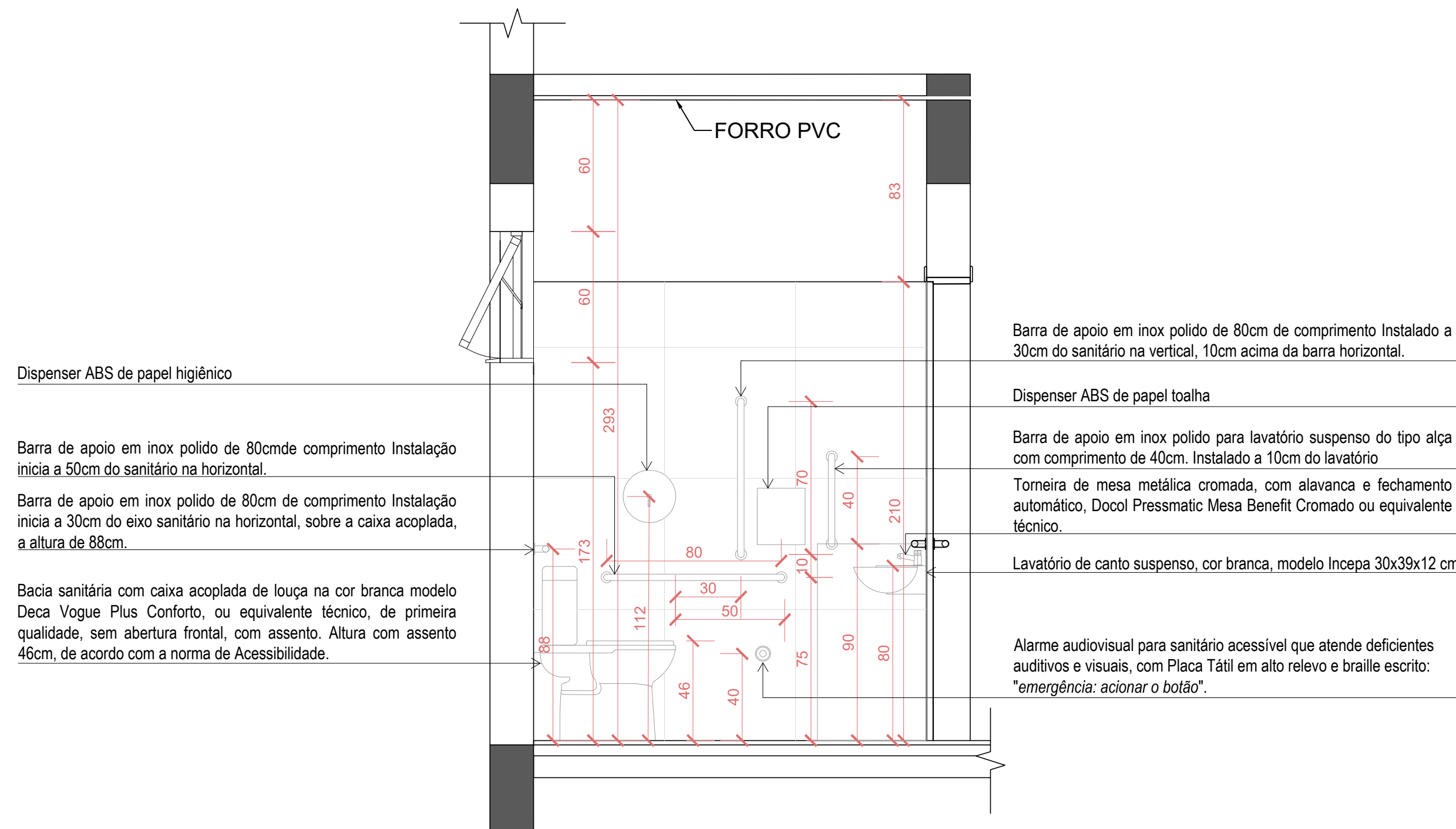

Dispenser ABS de papel higiênico

Barra de apoio em inox polido de 80cm de comprimento Instalação inicia a 50cm do sanitário na horizontal.

Barra de apoio em inox polido de 80cm de comprimento Instalação inicia a 30cm do eixo sanitário na horizontal, sobre a caixa acoplada, a altura de 88cm.

Bacia sanitária com caixa acoplada de louça na cor branca modelo Deca Vogue Plus Conforto, ou equivalente técnico, de primeira qualidade, sem abertura frontal, com assento. Altura com assento 46cm, de acordo com a norma de Acessibilidade.

Barra de apoio em inox polido de 80cm de comprimento Instalado a 30cm do sanitário na vertical, 10cm acima da barra horizontal.

Dispenser ABS de papel toalha

Barra de apoio em inox polido para lavatório suspenso do tipo alça com comprimento de 40cm. Instalado a 10cm do lavatório

Torneira de mesa metálica cromada, com alavanca e fechamento automático, Docol Pressmatic Mesa Benefit Cromado ou equivalente técnico.

Lavatório de canto suspenso, cor branca, modelo Incepa 30x39x12 cm.

Alarme audiovisual para sanitário acessível que atende deficientes auditivos e visuais, com Placa Tátil em alto relevo e braille escrito: "emergência: acionar o botão".

SANITÁRIO PNE  
CORTE AA'

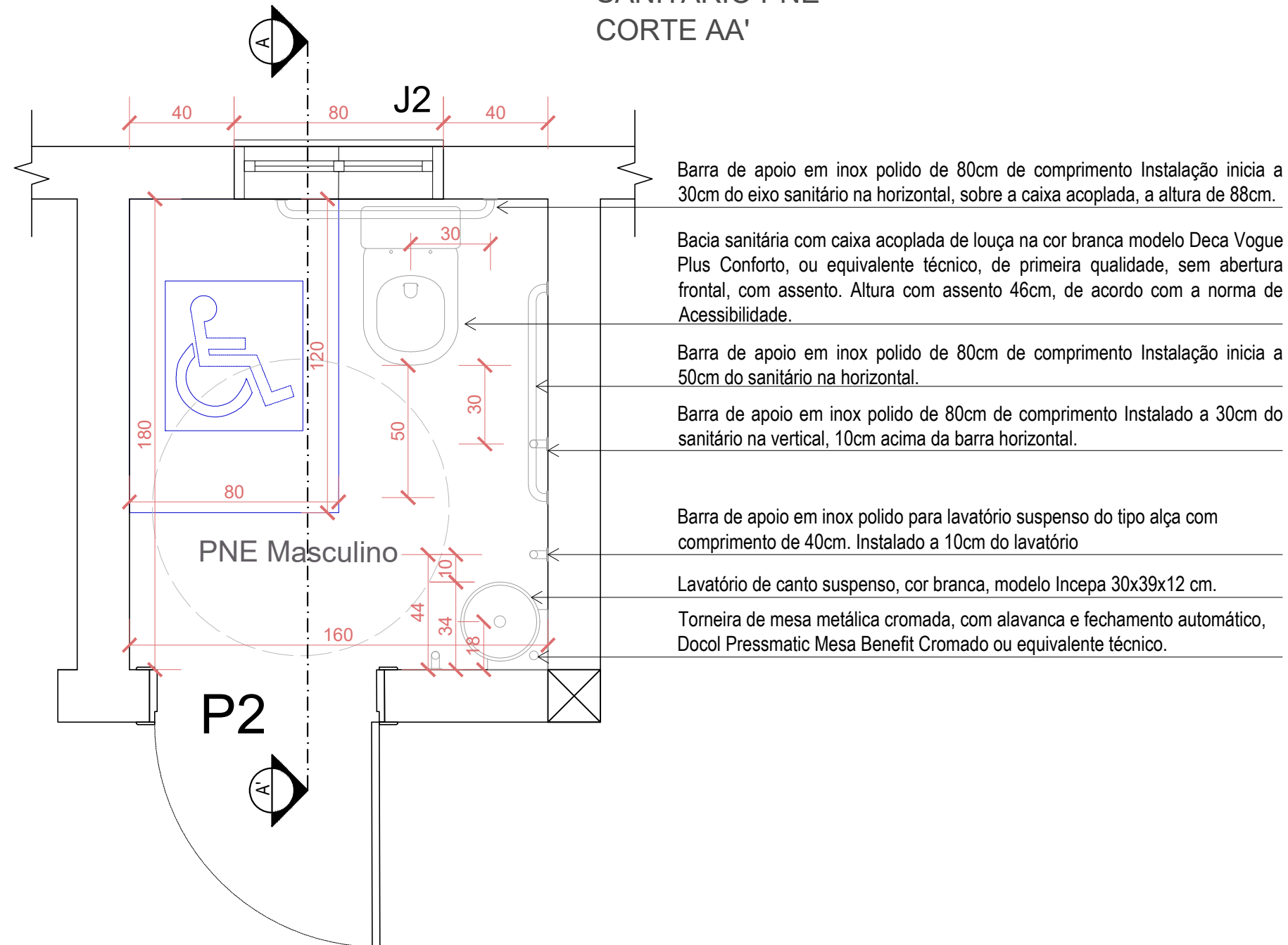

Barra de apoio em inox polido de 80cm de comprimento Instalação inicia a 30cm do eixo sanitário na horizontal, sobre a caixa acoplada, a altura de 88cm.

Bacia sanitária com caixa acoplada de louça na cor branca modelo Deca Vogue Plus Conforto, ou equivalente técnico, de primeira qualidade, sem abertura frontal, com assento. Altura com assento 46cm, de acordo com a norma de Acessibilidade.

Barra de apoio em inox polido de 80cm de comprimento Instalação inicia a 50cm do sanitário na horizontal.

Barra de apoio em inox polido de 80cm de comprimento Instalado a 30cm do sanitário na vertical, 10cm acima da barra horizontal.

Barra de apoio em inox polido para lavatório suspenso do tipo alça com comprimento de 40cm. Instalado a 10cm do lavatório

Lavatório de canto suspenso, cor branca, modelo Incepa 30x39x12 cm.

Torneira de mesa metálica cromada, com alavanca e fechamento automático, Docol Pressmatic Mesa Benefit Cromado ou equivalente técnico.

SANITÁRIO PNE  
PLANTA BAIXA

 <b>INSTITUTO FEDERAL FARROUPILHA</b>	PRÓ-REITORIA DE ADMINISTRAÇÃO COORDENAÇÃO DE ENGENHARIA E ARQUITETURA Alameda Santiago do Chile, 195 - Nossa Sra. das Dores - CEP 97050-685 Santa Maria - Rio Grande do Sul. Telefone: (55) 3218-9819
	OBRA: <b>PRÉDIO CONVIVÊNCIA</b>
LOCAL: <b>INSTITUTO FEDERAL FARROUPILHA - CAMPUS PANAMBI: Rua Erechim, 860</b> <b>Bairro Planalto, Panambi - RS, 98280-000</b>	
PROJETO: <b>ARQUITETÔNICO</b>	ÁREA: <b>100 m²</b>
CONTEÚDO: <b>DETALHAMENTO SANITÁRIOS PNE</b>	ESCALA: <b>1:25</b>
PROPRIETÁRIO: <b>INSTITUTO FEDERAL FARROUPILHA</b>	DATA: <b>Março/2026</b>
RESPONSÁVEL:	DESENHO: <b>Luísa Dietrich</b>
ENG./ARQ. Fabiola Federati Machado CAU 39929-9	PRANCHA: <b>07 /08</b>

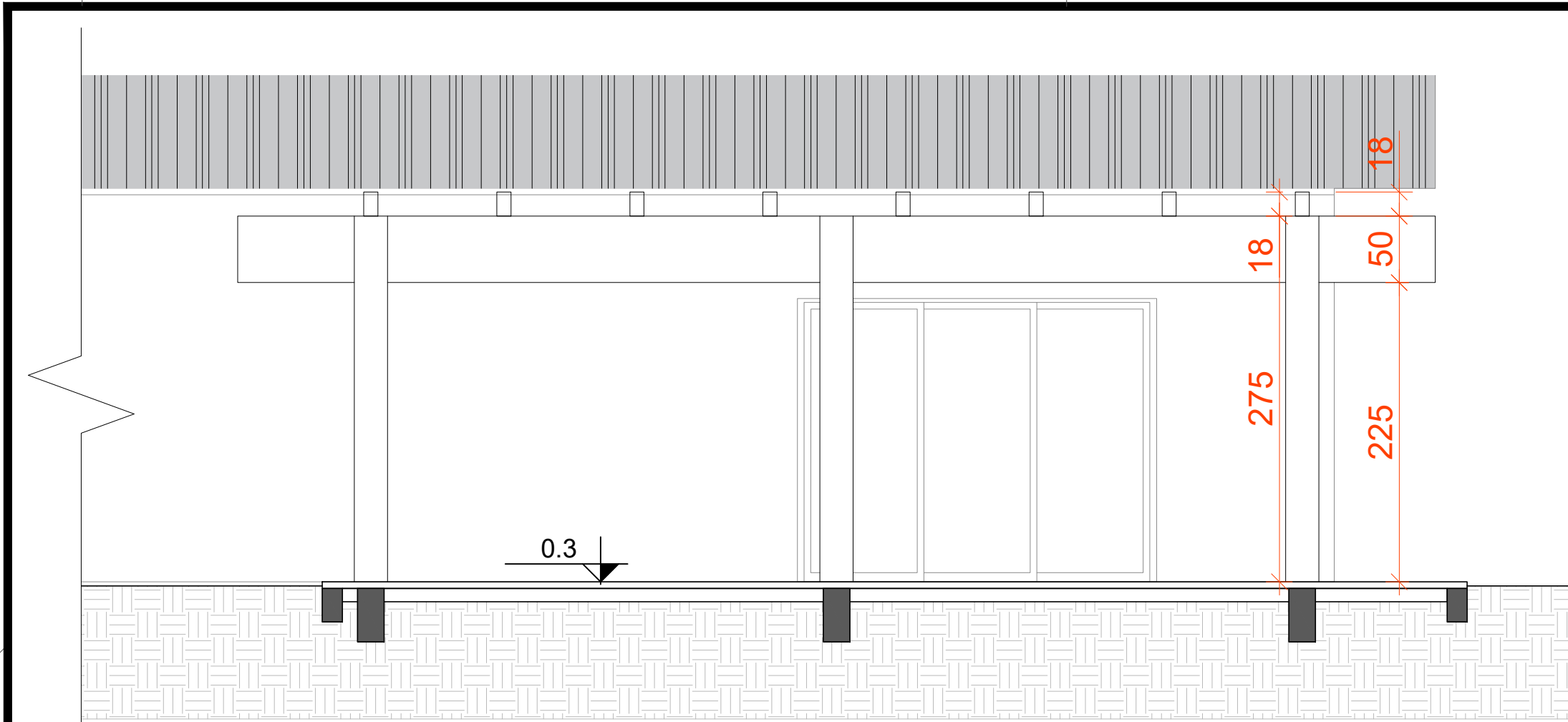

**CORTE AA' PERGOLADO**

ÁREA: 100 m<sup>2</sup>  
ESCALA: 1/50

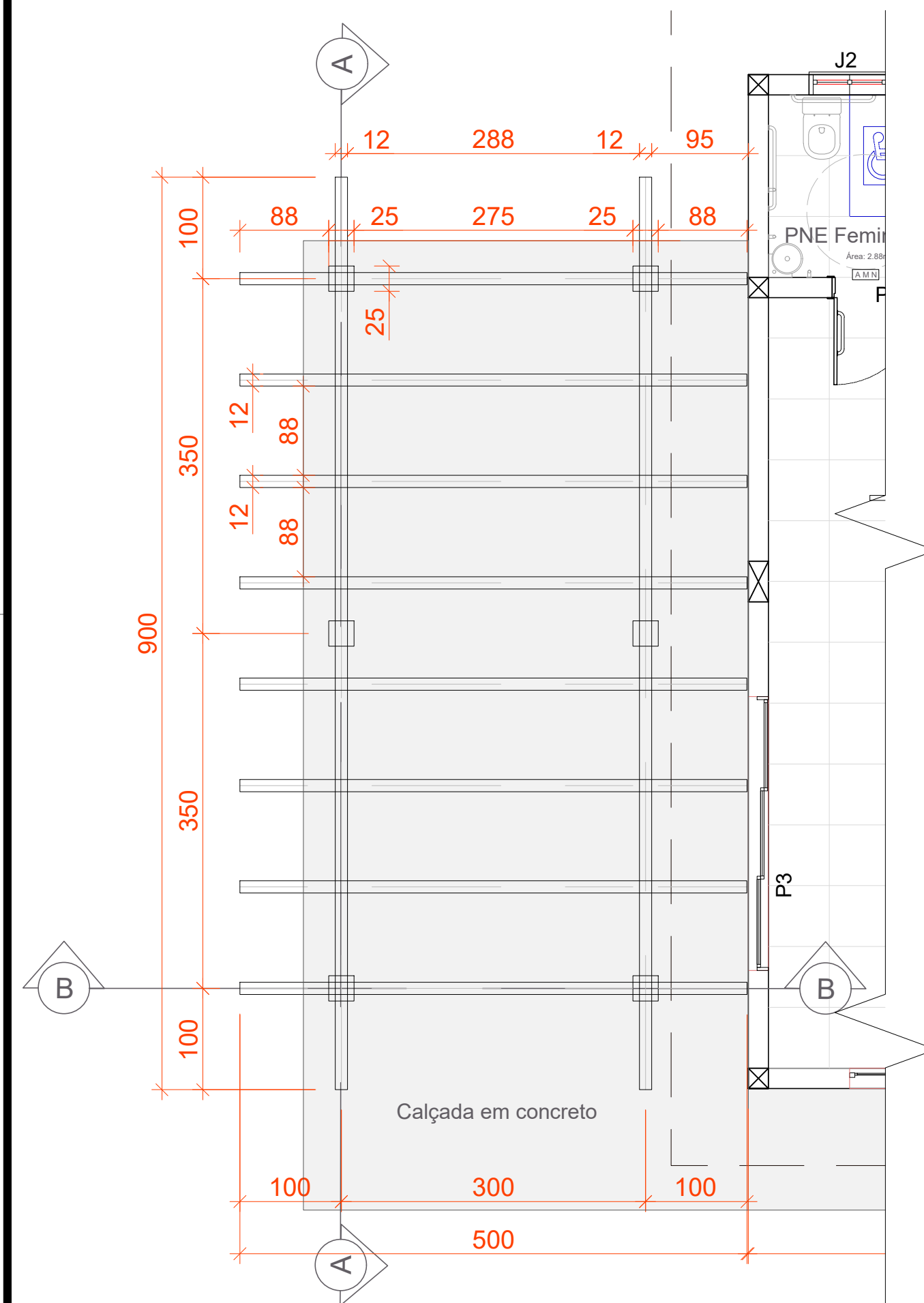

**PLANTA BAIXA PERGOLADO**

ÁREA: 100 m<sup>2</sup>  
ESCALA: 1/50

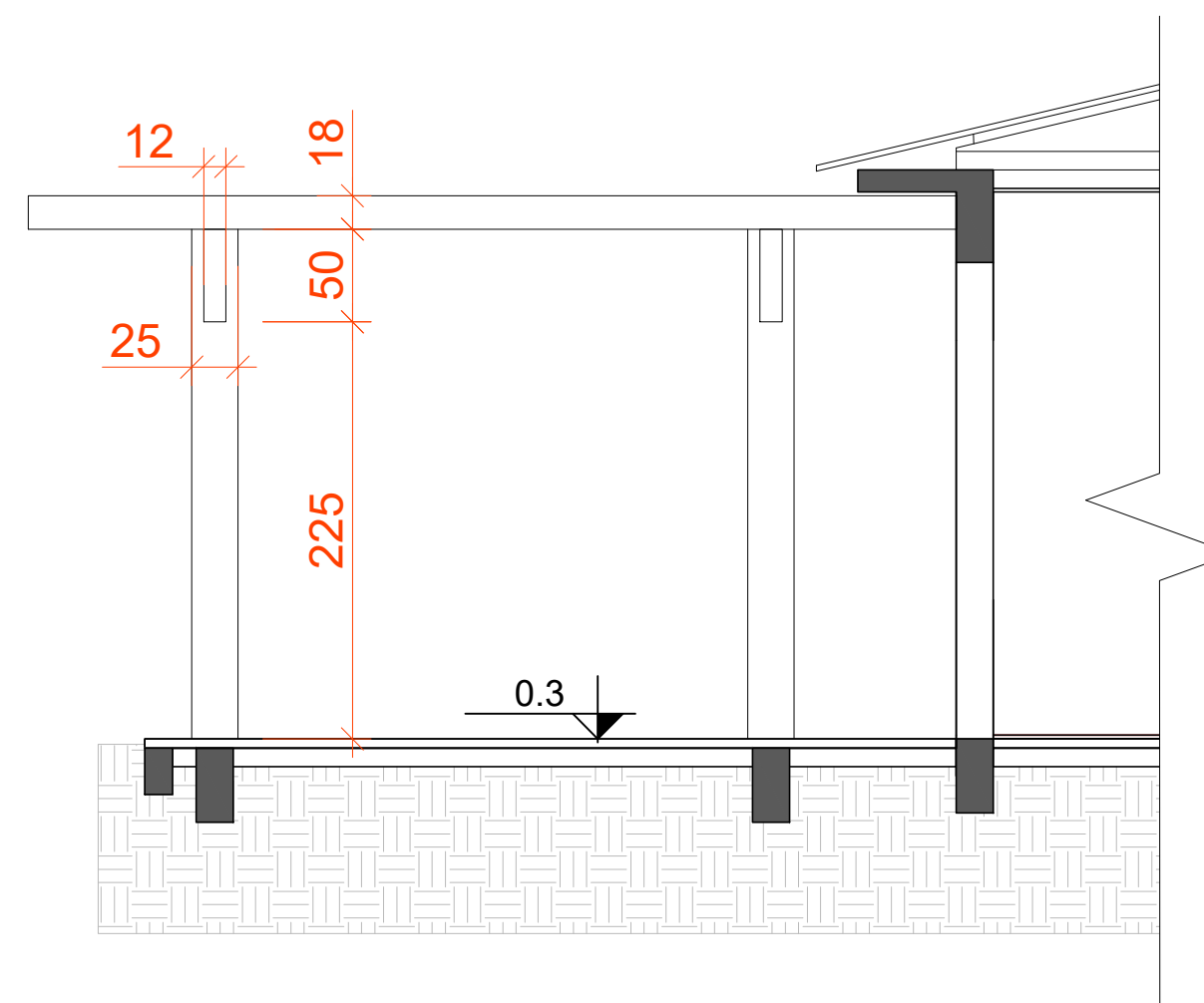

**CORTE BB' PERGOLADO**

ÁREA: 100 m<sup>2</sup>  
ESCALA: 1/50

 <b>INSTITUTO FEDERAL FARROUPILHA</b>	PRÓ-REITORIA DE ADMINISTRAÇÃO COORDENAÇÃO DE ENGENHARIA E ARQUITETURA Alameda Santiago do Chile, 195 - Nossa Sra. das Dores - CEP 97050-685 Santa Maria - Rio Grande do Sul. Telefone: (55) 3218-9819
	OBRA: <b>PRÉDIO CONVIVÊNCIA</b>
LOCAL: <b>INSTITUTO FEDERAL FARROUPILHA - CAMPUS PANAMBI: Rua Erechim, 860</b> <b>Bairro Planalto, Panambi - RS, 98280-000</b>	
PROJETO: <b>ARQUITETÔNICO</b>	ÁREA: <b>100 m<sup>2</sup></b>
CONTEÚDO: <b>DETALHAMENTO PERGOLADO</b>	ESCALA: <b>1:50</b>
PROPRIETÁRIO: INSTITUTO FEDERAL FARROUPILHA	DATA: <b>Março/2026</b>
RESPONSÁVEL: ENG./ARQ. Fabiola Federati Machado CAU 39929-9	DESENHO: <b>Luísa Dietrich</b>
	PRANCHA: <b>08 / 08</b>



---

*Emitido em 19/05/2026*

**PROJETO Nº 57/2026 - CLCPB (11.01.14.02.03.03)**

**(Nº do Protocolo: NÃO PROTOCOLADO)**

*(Assinado digitalmente em 19/05/2026 08:18 )*

MARIA ELISA ULLMANN DOS SANTOS

COORDENADOR

CLCPB (11.01.14.02.03.03)

Matrícula: 1869804

Para verificar a autenticidade deste documento entre em <https://sig.iffarroupilha.edu.br/documentos/> informando seu número: **57**, ano: **2026**, tipo: **PROJETO**, data de emissão: **19/05/2026** e o código de verificação: **57645ee79c**