

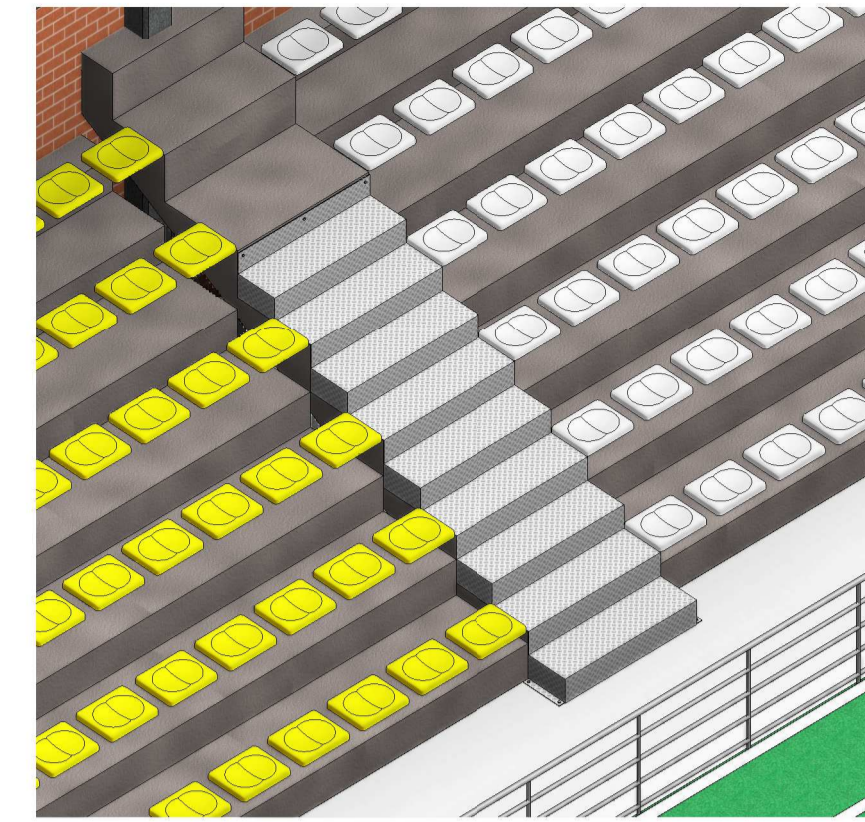

1 Localização das Escadas/Arquibancada
1 : 100

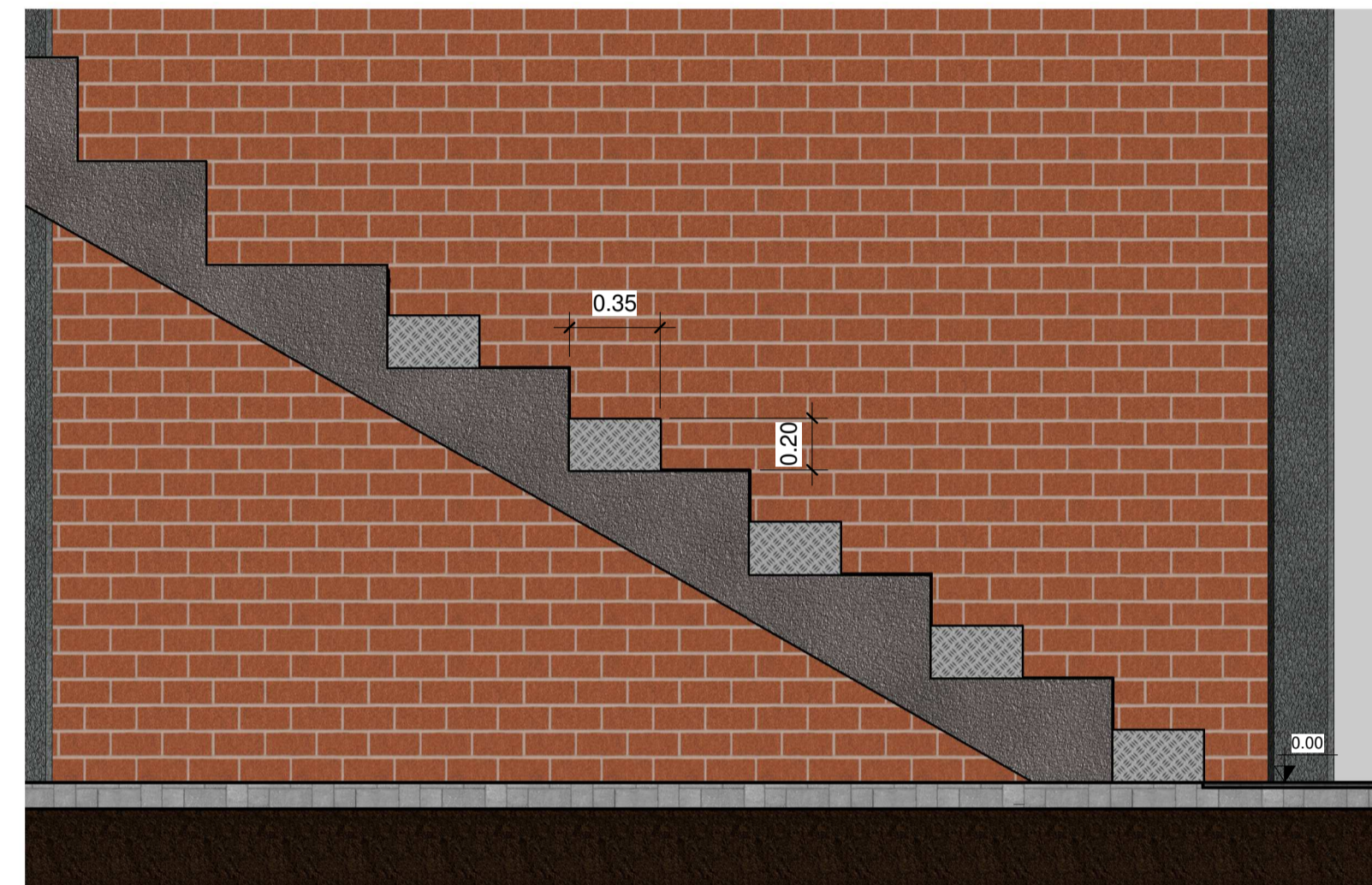

2 Escada Metálica/Arquibancada 3D



4 Vista Lateral da Escada Metálica/Arquibancada
1 : 25

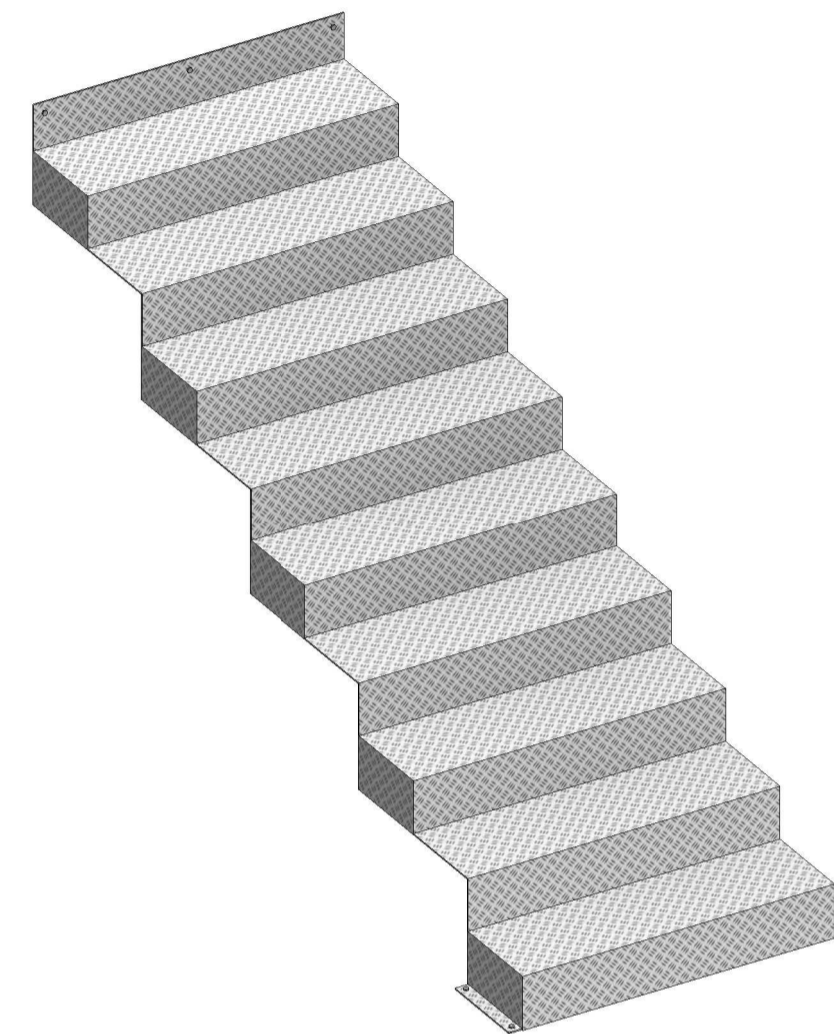

5 Escada Metálica 3D

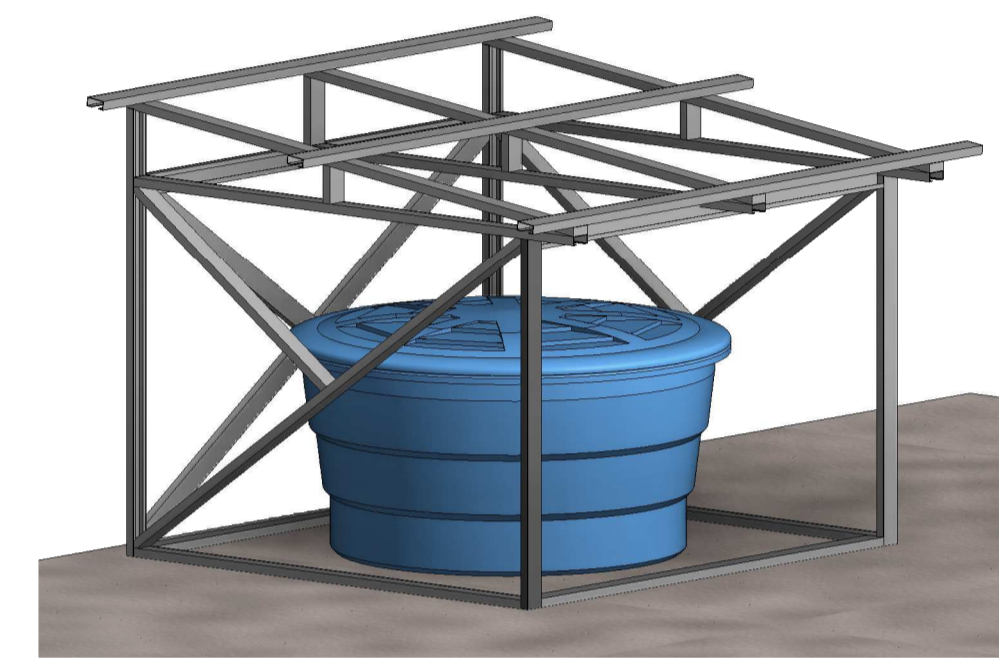

10 Estrutura Metálica Caixa d'agua



3 Escada Metálica/Arquibancada
1 : 25

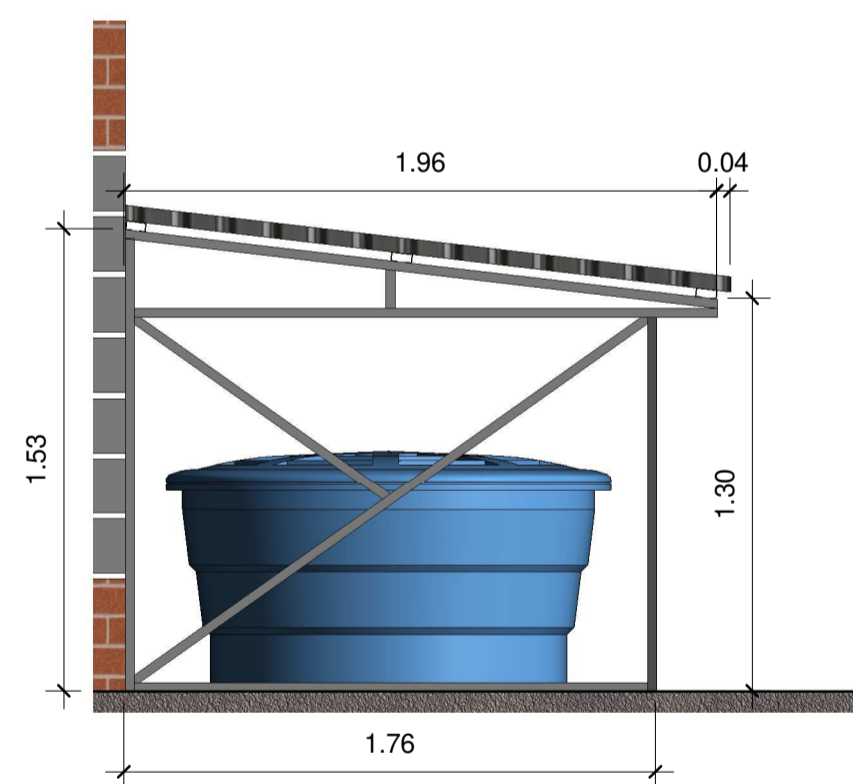

11 Vista Lateral Cob. Caixa d'agua
1 : 25

V - Viga Valdrame
E - Estaca Gradil Nylonfor3D

Legenda.
1 : 50

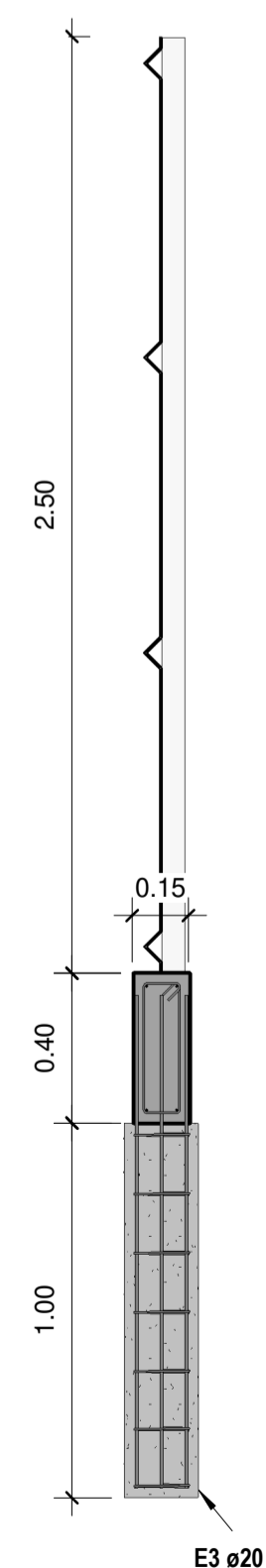

6 Corte Gradil
1 : 20

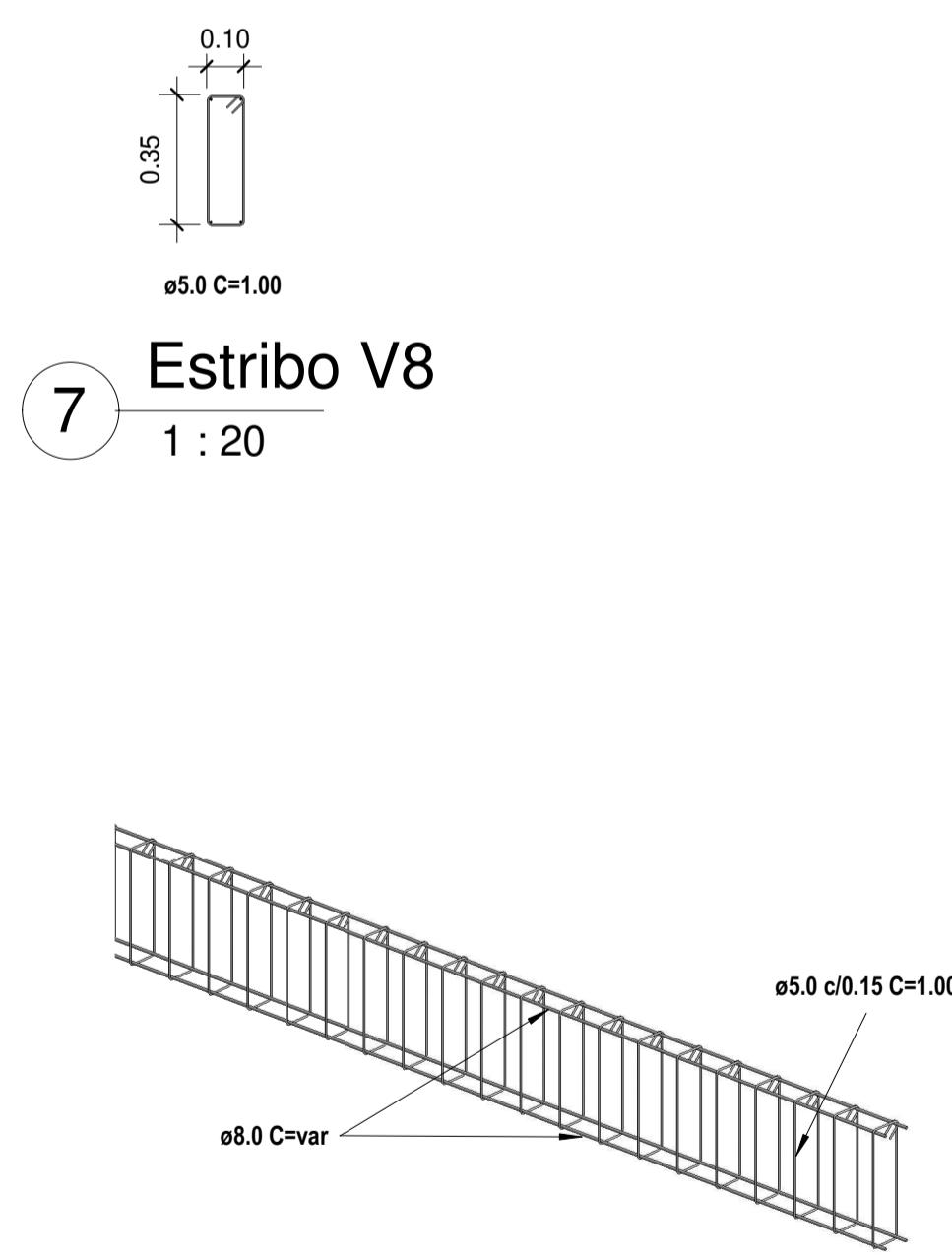

7 Estribo V8
1 : 20

8 Detalhe V8

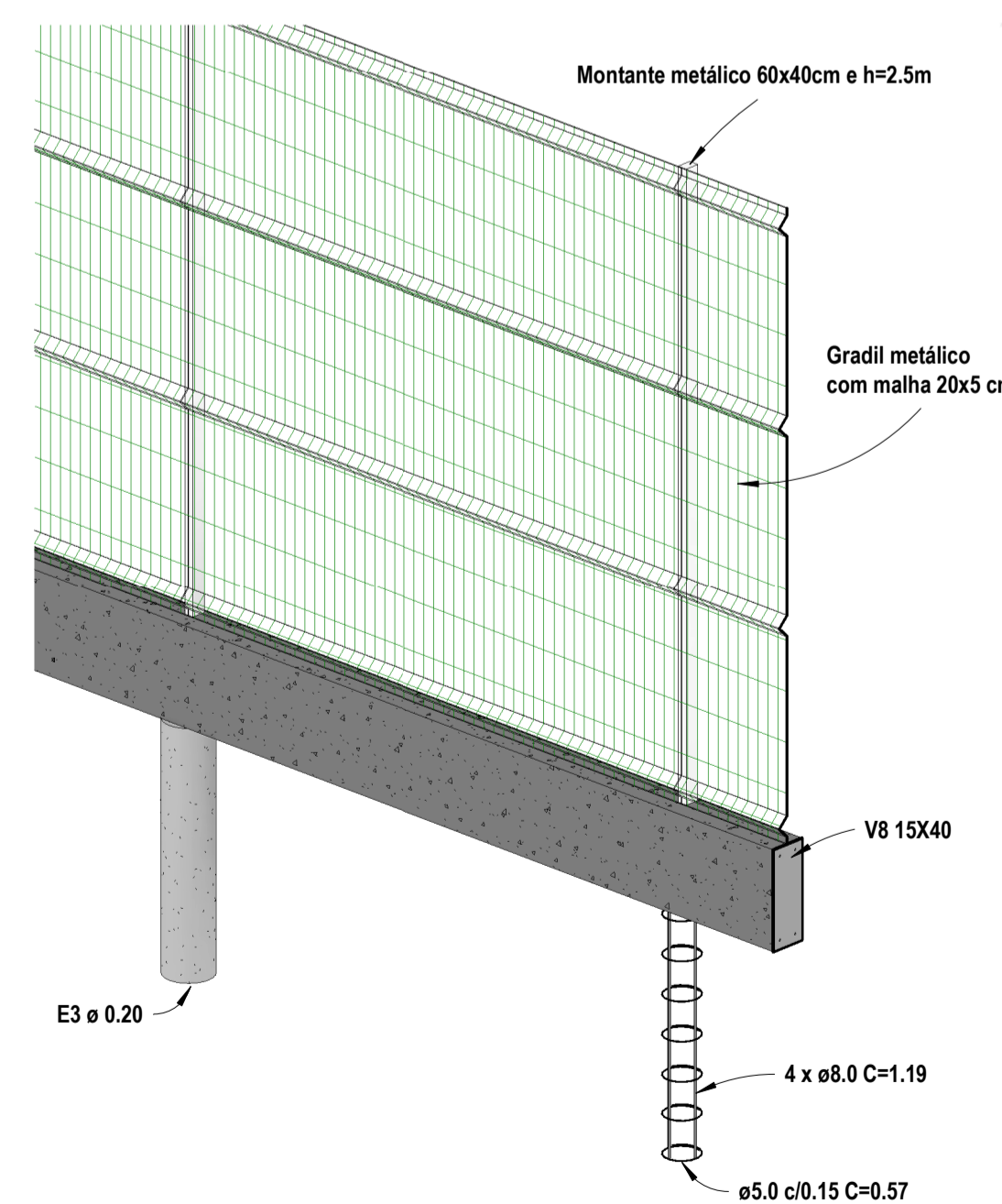

9 Detalhe Gradil

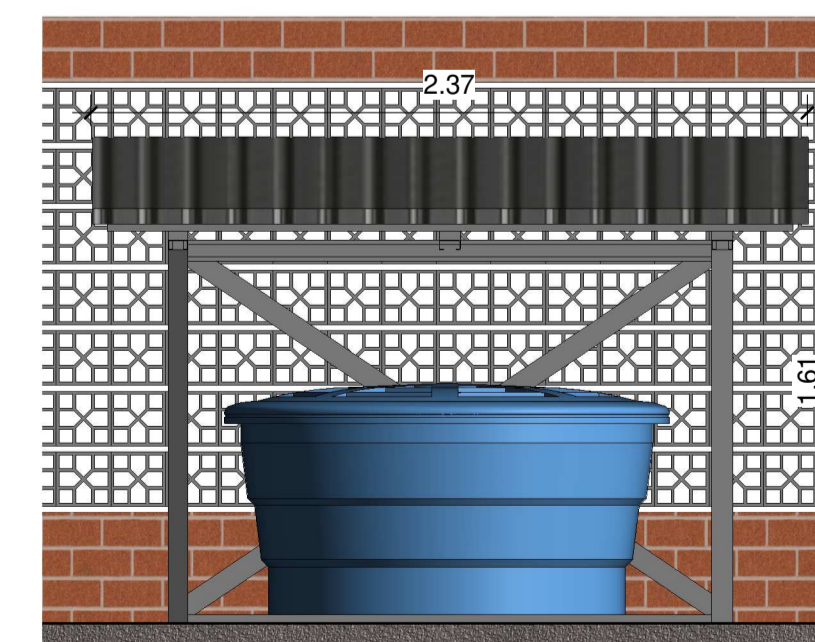

12 Vista Frontal Cob. Caixa d'agua
1 : 25

		PREFEITURA DO MUNICÍPIO DE SANTA CECÍLIA ENGENHARIA E PROJETOS R. JOÃO GOETTEN SOBRINHO - CENTRO SANTA CECÍLIA, SC FONE: (49) 3244-2032	
Título: GINÁSIO DOS TRABALHADORES		Projeto: ESTRUTURAL	
Local da obra: Travessa José Calixtro, s/n		Data: 16/08/2024	
Engº Resp. Projeto: Luciano Rosa dos Santos Eng. Civil CREA/SC 156118-9		Escala: Indicada Desenhista: Luciano R.S. Construir (m²): 1141,2	
Proprietário/Responsável: NOME: Alessandra Aparecida Garcia CNPJ: 85.997.237/0001-41		Terreno (m²): 2250,3 Folha: 02/03	