

Nível	Nº Macrosserviço / Serviço	Fonte	Código	Descrição Macrosserviço / Serviço	Qtd. (valor calculado)	Und.	Custo Unitário Referência	BDI	Preço Unitário (valor calculado)	Preço Total (valor calculado)
<b>Macroserviço</b>	<b>1</b>			<b>ADMINISTRAÇÃO LOCAL</b>						<b>R\$ 108.237,22</b>
Serviço	1.1	Composição	PROPRIO	ADMINISTRAÇÃO LOCAL	1,00	UN	R\$ 88.378,56	22,47%	R\$ 108.237,22	R\$ 108.237,22
<b>Macroserviço</b>	<b>2</b>			<b>SERVIÇOS PRELIMINARES</b>						<b>R\$ 55.170,83</b>
Serviço	2.1	SINAPI	103689	FORNECIMENTO E INSTALAÇÃO DE PLACA DE OBRA COM CHAPA GALVANIZADA E ESTRUTURA DE MADEIRA. AF_03/2022_PS	6,48	M2	R\$ 468,16	22,47%	R\$ 573,36	R\$ 3.715,37
Serviço	2.2	SINAPI	99059	LOCAÇÃO CONVENCIONAL DE OBRA, UTILIZANDO GABARITO DE TÁBUAS CORRIDAS PONTALETADAS A CADA 2,00M - 2 UTILIZAÇÕES. AF_03/2024	606,00	M	R\$ 69,33	22,47%	R\$ 84,91	R\$ 51.455,46
<b>Macroserviço</b>	<b>3</b>			<b>FUNDAÇÕES</b>						<b>R\$ 389.372,77</b>
Serviço	3.1	SINAPI	96521	ESCAVAÇÃO MECANIZADA PARA BLOCO DE COROAMENTO OU SAPATA COM RETROESCAVADEIRA (INCLUINDO ESCAVAÇÃO PARA COLOCAÇÃO DE FÔRMAS). AF_01/2024	174,80	M3	R\$ 40,24	22,47%	R\$ 49,28	R\$ 8.614,14
Serviço	3.2	SINAPI	101616	PREPARO DE FUNDO DE VALA COM LARGURA MENOR QUE 1,5 M (ACERTO DO SOLO NATURAL). AF_08/2020	93,60	M2	R\$ 6,93	22,47%	R\$ 8,49	R\$ 794,66
Serviço	3.3	SINAPI	96619	LASTRO DE CONCRETO MAGRO, APLICADO EM BLOCOS DE COROAMENTO OU SAPATAS, ESPESSURA DE 5 CM. AF_01/2024	93,60	M2	R\$ 41,53	22,47%	R\$ 50,86	R\$ 4.760,50
Serviço	3.4	SINAPI	96541	FABRICAÇÃO, MONTAGEM E DESMONTAGEM DE FÔRMA PARA SAPATA, EM CHAPA DE MADEIRA COMPENSADA RESINADA, E=17 MM, 4 UTILIZAÇÕES. AF_01/2024	291,20	M2	R\$ 188,47	22,47%	R\$ 230,82	R\$ 67.214,78
Serviço	3.5	SINAPI	104919	ARMAÇÃO DE SAPATA ISOLADA, VIGA BALDRAME E SAPATA CORRIDA UTILIZANDO AÇO CA-50 DE 10 MM - MONTAGEM. AF_01/2024	1.014,00	KG	R\$ 12,35	22,47%	R\$ 15,13	R\$ 15.341,82
Serviço	3.6	SINAPI	104917	ARMAÇÃO DE SAPATA ISOLADA, VIGA BALDRAME E SAPATA CORRIDA UTILIZANDO AÇO CA-50 DE 6,3 MM - MONTAGEM. AF_01/2024	534,00	KG	R\$ 15,25	22,47%	R\$ 18,68	R\$ 9.975,12
Serviço	3.7	SINAPI	104916	ARMAÇÃO DE SAPATA ISOLADA, VIGA BALDRAME E SAPATA CORRIDA UTILIZANDO AÇO CA-60 DE 5 MM - MONTAGEM. AF_01/2024	256,00	KG	R\$ 16,71	22,47%	R\$ 20,46	R\$ 5.237,76
Serviço	3.8	Composição	96556 - ADP01	CONCRETAGEM DE SAPATA, FCK 20 MPA, COM USO DE JERICA - LANÇAMENTO, ADENSAMENTO E ACABAMENTO	28,20	M3	R\$ 860,65	22,47%	R\$ 1.054,04	R\$ 29.723,93
Serviço	3.9	SINAPI	93382	REATERRO MANUAL DE VALAS, COM COMPACTADOR DE SOLOS DE PERCUSSÃO. AF_08/2023	141,80	M3	R\$ 27,41	22,47%	R\$ 33,57	R\$ 4.760,23

Nível	Nº Macrosserviço / Serviço	Fonte	Código	Descrição Macrosserviço / Serviço	Qtd. (valor calculado)	Und.	Custo Unitário Referência	BDI	Preço Unitário (valor calculado)	Preço Total (valor calculado)
Serviço	3.10	SINAPI	96527	ESCAVAÇÃO MANUAL PARA VIGA BALDRAME OU SAPATA CORRIDA (INCLUINDO ESCAVAÇÃO PARA COLOCAÇÃO DE FÔRMAS). AF_01/2024	109,20	M3	R\$ 114,60	22,47%	R\$ 140,35	R\$ 15.326,22
Serviço	3.11	SINAPI	96619	LASTRO DE CONCRETO MAGRO, APLICADO EM BLOCOS DE COROAMENTO OU SAPATAS, ESPESSURA DE 5 CM. AF_01/2024	136,60	M2	R\$ 41,53	22,47%	R\$ 50,86	R\$ 6.947,48
Serviço	3.12	SINAPI	96536	FABRICAÇÃO, MONTAGEM E DESMONTAGEM DE FÔRMA PARA VIGA BALDRAME, EM MADEIRA SERRADA, E=25 MM, 4 UTILIZAÇÕES. AF_01/2024	571,60	M2	R\$ 75,79	22,47%	R\$ 92,82	R\$ 53.055,91
Serviço	3.13	SINAPI	104918	ARMAÇÃO DE SAPATA ISOLADA, VIGA BALDRAME E SAPATA CORRIDA UTILIZANDO AÇO CA-50 DE 8 MM - MONTAGEM. AF_01/2024	1.608,00	KG	R\$ 13,96	22,47%	R\$ 17,10	R\$ 27.496,80
Serviço	3.14	SINAPI	104917	ARMAÇÃO DE SAPATA ISOLADA, VIGA BALDRAME E SAPATA CORRIDA UTILIZANDO AÇO CA-50 DE 6,3 MM - MONTAGEM. AF_01/2024	154,00	KG	R\$ 15,25	22,47%	R\$ 18,68	R\$ 2.876,72
Serviço	3.15	SINAPI	104916	ARMAÇÃO DE SAPATA ISOLADA, VIGA BALDRAME E SAPATA CORRIDA UTILIZANDO AÇO CA-60 DE 5 MM - MONTAGEM. AF_01/2024	780,00	KG	R\$ 16,71	22,47%	R\$ 20,46	R\$ 15.958,80
Serviço	3.16	Composição	9655 - ADP01	CONCRETAGEM DE BLOCO DE COROAMENTO OU VIGA BALDRAME, FCK 20 MPA, COM USO DE JERICA - LANÇAMENTO, ADENSAMENTO E ACABAMENTO.	38,20	M3	R\$ 698,01	22,47%	R\$ 854,85	R\$ 32.655,27
Serviço	3.17	SINAPI	93382	REATERRO MANUAL DE VALAS, COM COMPACTADOR DE SOLOS DE PERCUSSÃO. AF_08/2023	64,20	M3	R\$ 27,41	22,47%	R\$ 33,57	R\$ 2.155,19
Serviço	3.18	SINAPI	87878	CHAPISCO APLICADO EM ALVENARIAS E ESTRUTURAS DE CONCRETO INTERNAS, COM COLHER DE PEDREIRO. ARGAMASSA TRAÇO 1:3 COM PREPARO MANUAL. AF_10/2022	679,00	M2	R\$ 5,20	22,47%	R\$ 6,37	R\$ 4.325,23
Serviço	3.19	SINAPI	98562	IMPERMEABILIZAÇÃO DE SUPERFÍCIE COM ARGAMASSA DE CIMENTO E AREIA, COM ADITIVO IMPERMEABILIZANTE, E = 1,5CM. AF_09/2023	679,00	M2	R\$ 51,90	22,47%	R\$ 63,56	R\$ 43.157,24
Serviço	3.20	SINAPI	98557	IMPERMEABILIZAÇÃO DE SUPERFÍCIE COM EMULSÃO ASFÁLTICA, 2 DEMÃOS. AF_09/2023	679,00	M2	R\$ 46,89	22,47%	R\$ 57,43	R\$ 38.994,97
<b>Macros serviço</b>	<b>4</b>			<b>SUPRAESTRUTURA</b>						<b>R\$ 235.278,74</b>
Serviço	4.1	SINAPI	92427	MONTAGEM E DESMONTAGEM DE FÔRMA DE PILARES RETANGULARES E ESTRUTURAS SIMILARES, PÉ-DIREITO SIMPLES, EM CHAPA DE MADEIRA COMPENSADA RESINADA, 8 UTILIZAÇÕES. AF_09/2020	287,80	M2	R\$ 68,83	22,47%	R\$ 84,30	R\$ 24.261,54
Serviço	4.2	Composição	92463 - ADP01	MONTAGEM E DESMONTAGEM DE FÔRMA DE VIGA, SEM ESCORAMENTO, PÉ-DIREITO SIMPLES, EM CHAPA DE MADEIRA RESINADA, 8 UTILIZAÇÕES.	410,80	M2	R\$ 65,84	22,47%	R\$ 80,63	R\$ 33.122,80

Nível	Nº Macrosserviço / Serviço	Fonte	Código	Descrição Macrosserviço / Serviço	Qtd. (valor calculado)	Und.	Custo Unitário Referência	BDI	Preço Unitário (valor calculado)	Preço Total (valor calculado)
Serviço	4.3	SINAPI	92463	MONTAGEM E DESMONTAGEM DE FÔRMA DE VIGA, ESCORAMENTO COM GARFO DE MADEIRA, PÉ-DIREITO SIMPLES, EM CHAPA DE MADEIRA RESINADA, 8 UTILIZAÇÕES. AF_09/2020	82,60	M2	R\$ 126,64	22,47%	R\$ 155,10	R\$ 12.811,26
Serviço	4.4	SINAPI	92759	ARMAÇÃO DE PILAR OU VIGA DE ESTRUTURA CONVENCIONAL DE CONCRETO ARMADO UTILIZANDO AÇO CA-60 DE 5,0 MM - MONTAGEM. AF_06/2022	1.408,00	KG	R\$ 13,87	22,47%	R\$ 16,99	R\$ 23.921,92
Serviço	4.5	SINAPI	92760	ARMAÇÃO DE PILAR OU VIGA DE ESTRUTURA CONVENCIONAL DE CONCRETO ARMADO UTILIZANDO AÇO CA-50 DE 6,3 MM - MONTAGEM. AF_06/2022	300,00	KG	R\$ 12,85	22,47%	R\$ 15,74	R\$ 4.722,00
Serviço	4.6	SINAPI	92761	ARMAÇÃO DE PILAR OU VIGA DE ESTRUTURA CONVENCIONAL DE CONCRETO ARMADO UTILIZANDO AÇO CA-50 DE 8,0 MM - MONTAGEM. AF_06/2022	1.306,00	KG	R\$ 11,91	22,47%	R\$ 14,59	R\$ 19.054,54
Serviço	4.7	SINAPI	92762	ARMAÇÃO DE PILAR OU VIGA DE ESTRUTURA CONVENCIONAL DE CONCRETO ARMADO UTILIZANDO AÇO CA-50 DE 10,0 MM - MONTAGEM. AF_06/2022	1.712,00	KG	R\$ 10,53	22,47%	R\$ 12,90	R\$ 22.084,80
Serviço	4.8	SINAPI	101963	LAJE PRE-MOLDADA UNIDIRECIONAL, BIPOIADA, PARA PISO, ENCHIMENTO EM CERÂMICA, VIGOTA CONVENCIONAL, ALTURA TOTAL DA LAJE "LT" = 12 CM (ENCHIMENTO+CAPA) = (8+4). AF_08/2025	115,40	M2	R\$ 226,41	22,47%	R\$ 277,28	R\$ 31.998,11
Serviço	4.9	Composição	103669 - ADP01	CONCRETAGEM DE PILARES, FCK = 20 MPA, COM USO DE BALDES - LANÇAMENTO, ADENSAMENTO E ACABAMENTO	25,60	M3	R\$ 833,01	22,47%	R\$ 1.020,19	R\$ 26.116,86
Serviço	4.10	Composição	103682 - ADP01	CONCRETAGEM DE VIGAS E LAJES, FCK=20 MPA, PARA QUALQUER TIPO DE LAJE COM BALDES EM EDIFICAÇÃO TÉRREA - LANÇAMENTO, ADENSAMENTO E ACABAMENTO.	35,60	M3	R\$ 852,88	22,47%	R\$ 1.044,52	R\$ 37.184,91
<b>Macroserviço</b>	<b>5</b>			<b>PAREDES E PAINÉIS</b>						<b>R\$ 432.174,64</b>
Serviço	5.1	SINAPI	103328	ALVENARIA DE VEDAÇÃO DE BLOCOS CERÂMICOS FURADOS NA HORIZONTAL DE 9X19X19 CM (ESPESSURA 9 CM) E ARGAMASSA DE ASSENTAMENTO COM PREPARO EM BETONEIRA. AF_12/2021	1.730,00	M2	R\$ 93,27	22,47%	R\$ 114,23	R\$ 197.617,90
Serviço	5.2	SINAPI	105024	VERGA MOLDADA IN LOCO EM CONCRETO, ESPESSURA DE *10* CM. AF_03/2024	324,00	M	R\$ 55,19	22,47%	R\$ 67,59	R\$ 21.899,16
Serviço	5.3	SINAPI	105030	CONTRAVERGA MOLDADA IN LOCO EM CONCRETO, ESPESSURA DE *10* CM. AF_03/2024	184,00	M	R\$ 42,26	22,47%	R\$ 51,76	R\$ 9.523,84
Serviço	5.4	SINAPI	91338	PORTA DE ALUMÍNIO DE ABRIR COM LAMBRI, COM GUARNIÇÃO, FIXAÇÃO COM PARAFUSOS - FORNECIMENTO E INSTALAÇÃO. AF_12/2019	67,20	M2	R\$ 760,02	22,47%	R\$ 930,80	R\$ 62.549,76

Nível	Nº Macrosserviço / Serviço	Fonte	Código	Descrição Macrosserviço / Serviço	Qtd. (valor calculado)	Und.	Custo Unitário Referência	BDI	Preço Unitário (valor calculado)	Preço Total (valor calculado)
Serviço	5.5	SINAPI	94570	JANELA DE ALUMÍNIO DE CORRER COM 2 FOLHAS PARA VIDROS (VIDROS INCLUSOS), BATENTE/ REQUADRO 6 A 14 CM, ACABAMENTO COM ACETATO OU BRILHANTE, FIXAÇÃO COM PARAFUSO, SEM GUARNIÇÃO/ ALIZAR, DIMENSÕES 100X120 CM, VEDAÇÃO COM SILICONE, EXCLUSIVE CONTRAMARCO - FORNECIMENTO E INSTALAÇÃO. AF_11/2024	52,00	M2	R\$ 388,74	22,47%	R\$ 476,09	R\$ 24.756,68
Serviço	5.6	SINAPI	94572	JANELA DE ALUMÍNIO DE CORRER COM 3 FOLHAS (2 VENEZIANAS E 1 FOLHA PARA VIDRO,VIDRO INCLUSO), BATENTE/ REQUADRO 6 A 14 CM, SEM ACABAMENTO, FIXAÇÃO COM PARAFUSO, SEM GUARNIÇÃO/ ALIZAR, DIMENSÕES 100X120 CM, VEDAÇÃO COM SILICONE, EXCLUSIVE CONTRAMARCO - FORNECIMENTO E INSTALAÇÃO. AF_11/2024	56,00	M2	R\$ 556,02	22,47%	R\$ 680,96	R\$ 38.133,76
Serviço	5.7	SINAPI	94569	JANELA DE ALUMÍNIO TIPO MAXIM-AR, BATENTE/ REQUADRO 3 A 14 CM, VIDRO INCLUSO, FIXAÇÃO COM PARAFUSO, SEM GUARNIÇÃO/ ALIZAR, DIMENSÕES 60X80 (A X L) CM, SEM ACABAMENTO, VEDAÇÃO COM SILICONE, EXCLUSIVE CONTRAMARCO - FORNECIMENTO E INSTALAÇÃO. AF_11/2024	9,60	M2	R\$ 734,58	22,47%	R\$ 899,64	R\$ 8.636,54
Serviço	5.8	SINAPI	91314	KIT DE PORTA DE MADEIRA PARA PINTURA, SEMI-OCA (LEVE OU MÉDIA), PADRÃO POPULAR, 80X210CM, ESPESSURA DE 3,5CM, ITENS INCLUSOS: DOBRADIÇAS, MONTAGEM E INSTALAÇÃO DO BATENTE, FECHADURA COM EXECUÇÃO DO FURO - FORNECIMENTO E INSTALAÇÃO. AF_12/2019	60,00	UN	R\$ 939,78	22,47%	R\$ 1.150,95	R\$ 69.057,00
<b>Macros serviço</b>	<b>6</b>			<b>COBERTURA</b>						<b>R\$ 499.805,72</b>
Serviço	6.1	SINAPI	92541	TRAMA DE MADEIRA COMPOSTA POR RIPAS, CAIBROS E TERÇAS PARA TELHADOS DE ATÉ 2 ÁGUAS PARA TELHA CERÂMICA CAPA-CANAL, INCLUSO TRANSPORTE VERTICAL. AF_07/2019	1.469,80	M2	R\$ 90,53	22,47%	R\$ 110,87	R\$ 162.956,73
Serviço	6.2	SINAPI	94447	TELHAMENTO COM TELHA CERÂMICA CAPA-CANAL, TIPO PAULISTA, COM ATÉ 2 ÁGUAS, INCLUSO TRANSPORTE VERTICAL. AF_07/2019	1.469,80	M2	R\$ 56,52	22,47%	R\$ 69,22	R\$ 101.739,56
Serviço	6.3	SINAPI	102233	PINTURA IMUNIZANTE PARA MADEIRA, 1 DEMÃO. AF_01/2021	2.076,00	M2	R\$ 12,32	22,47%	R\$ 15,09	R\$ 31.326,84
Serviço	6.4	SINAPI	94232	AMARRAÇÃO DE TELHAS CERÂMICAS OU DE CONCRETO. AF_07/2019	10.520,00	UN	R\$ 3,09	22,47%	R\$ 3,78	R\$ 39.765,60

Nível	Nº Macrosserviço / Serviço	Fonte	Código	Descrição Macrosserviço / Serviço	Qtd. (valor calculado)	Und.	Custo Unitário Referência	BDI	Preço Unitário (valor calculado)	Preço Total (valor calculado)
Serviço	6.5	SINAPI	94221	CUMEEIRA PARA TELHA CERÂMICA EMBOÇADA COM ARGAMASSA TRAÇO 1:2:9 (CIMENTO, CAL E AREIA) PARA TELHADOS COM ATÉ 2 ÁGUAS, INCLUSO TRANSPORTE VERTICAL. AF_07/2019	213,00	M	R\$ 29,58	22,47%	R\$ 36,23	R\$ 7.716,99
Serviço	6.6	SINAPI	92548	FABRICAÇÃO E INSTALAÇÃO DE TESOURA INTEIRA EM MADEIRA NÃO APARELHADA, VÃO DE 6 M, PARA TELHA CERÂMICA OU DE CONCRETO, INCLUSO IÇAMENTO. AF_07/2019	80,00	UN	R\$ 1.595,29	22,47%	R\$ 1.953,75	R\$ 156.300,00
<b>Macroserviço</b>	<b>7</b>			<b>REVESTIMENTOS</b>						<b>R\$ 395.918,85</b>
Serviço	7.1	SINAPI	87879	CHAPISCO APLICADO EM ALVENARIAS E ESTRUTURAS DE CONCRETO INTERNAS, COM COLHER DE PEDREIRO. ARGAMASSA TRAÇO 1:3 COM PREPARO EM BETONEIRA 400L. AF_10/2022	2.722,00	M2	R\$ 4,60	22,47%	R\$ 5,63	R\$ 15.324,86
Serviço	7.2	SINAPI	87882	CHAPISCO APLICADO NO TETO OU EM ALVENARIA E ESTRUTURA, COM ROLO PARA TEXTURA ACRÍLICA. ARGAMASSA TRAÇO 1:4 E EMULSÃO POLIMÉRICA (ADESIVO) COM PREPARO EM BETONEIRA 400L. AF_10/2022	88,80	M2	R\$ 6,96	22,47%	R\$ 8,52	R\$ 756,58
Serviço	7.3	SINAPI	87545	EMBOÇO, EM ARGAMASSA TRAÇO 1:2:8, PREPARO MECÂNICO, APLICADO MANUALMENTE EM PAREDES INTERNAS, PARA AMBIENTES COM ÁREA MENOR QUE 5M², E = 10MM, COM TALISCAS. AF_03/2024	469,80	M2	R\$ 32,88	22,47%	R\$ 40,27	R\$ 18.918,85
Serviço	7.4	SINAPI	87547	MASSA ÚNICA, EM ARGAMASSA TRAÇO 1:2:8, PREPARO MECÂNICO, APLICADA MANUALMENTE EM PAREDES INTERNAS DE AMBIENTES COM ÁREA ENTRE 5M² E 10M², E = 10MM, COM TALISCAS. AF_03/2024	1.601,00	M2	R\$ 29,57	22,47%	R\$ 36,21	R\$ 57.972,21
Serviço	7.5	SINAPI	104958	MASSA ÚNICA, EM ARGAMASSA TRAÇO 1:2:8 PREPARO MECÂNICO, APLICADA MANUALMENTE EM PAREDES INTERNAS DE AMBIENTES COM ÁREA MAIOR QUE 10M², E = 10MM, COM TALISCAS. AF_03/2024	651,20	M2	R\$ 26,13	22,47%	R\$ 32,00	R\$ 20.838,40
Serviço	7.6	SINAPI	90408	MASSA ÚNICA, EM ARGAMASSA TRAÇO 1:2:8, PREPARO MECÂNICO, APLICADA MANUALMENTE EM TETO, E = 10MM, COM TALISCAS. AF_03/2024	88,80	M2	R\$ 36,00	22,47%	R\$ 44,09	R\$ 3.915,19
Serviço	7.7	SINAPI	87267	REVESTIMENTO CERÂMICO PARA PAREDES INTERNAS COM PLACAS TIPO ESMALTADA DE DIMENSÕES 20X20 CM APLICADAS A MEIA ALTURA DAS PAREDES. AF_02/2023_PE	393,00	M2	R\$ 68,45	22,47%	R\$ 83,83	R\$ 32.945,19
Serviço	7.8	SINAPI	87265	REVESTIMENTO CERÂMICO PARA PAREDES INTERNAS COM PLACAS TIPO ESMALTADA DE DIMENSÕES 20X20 CM APLICADAS NA ALTURA INTEIRA DAS PAREDES. AF_02/2023_PE	86,40	M2	R\$ 62,96	22,47%	R\$ 77,11	R\$ 6.662,30

Nível	Nº Macrosserviço / Serviço	Fonte	Código	Descrição Macrosserviço / Serviço	Qtd. (valor calculado)	Und.	Custo Unitário Referência	BDI	Preço Unitário (valor calculado)	Preço Total (valor calculado)
Serviço	7.9	SINAPI	87905	CHAPISCO APLICADO EM ALVENARIA (COM PRESENÇA DE VÃOS) E ESTRUTURAS DE CONCRETO DE FACHADA, COM COLHER DE PEDREIRO. ARGAMASSA TRAÇO 1:3 COM PREPARO EM BETONEIRA 400L. AF_10/2022	607,00	M2	R\$ 8,48	22,47%	R\$ 10,39	R\$ 6.306,73
Serviço	7.10	SINAPI	87894	CHAPISCO APLICADO EM ALVENARIA (SEM PRESENÇA DE VÃOS) E ESTRUTURAS DE CONCRETO DE FACHADA, COM COLHER DE PEDREIRO. ARGAMASSA TRAÇO 1:3 COM PREPARO EM BETONEIRA 400L. AF_10/2022	609,00	M2	R\$ 7,23	22,47%	R\$ 8,85	R\$ 5.389,65
Serviço	7.11	SINAPI	87792	EMBOÇO OU MASSA ÚNICA EM ARGAMASSA TRAÇO 1:2:8, PREPARO MECÂNICO COM BETONEIRA 400 L, APLICADA MANUALMENTE EM PANOS CEGOS DE FACHADA (SEM PRESENÇA DE VÃOS), ESPESSURA DE 25 MM. AF_08/2022	609,00	M2	R\$ 45,00	22,47%	R\$ 55,11	R\$ 33.561,99
Serviço	7.12	SINAPI	87775	EMBOÇO OU MASSA ÚNICA EM ARGAMASSA TRAÇO 1:2:8, PREPARO MECÂNICO COM BETONEIRA 400 L, APLICADA MANUALMENTE EM PANOS DE FACHADA COM PRESENÇA DE VÃOS, ESPESSURA DE 25 MM. AF_08/2022	607,00	M2	R\$ 60,77	22,47%	R\$ 74,43	R\$ 45.179,01
Serviço	7.13	SINAPI	96111	FORRO EM RÉGUAS DE PVC, FRISADO, PARA AMBIENTES RESIDENCIAIS, INCLUSIVE ESTRUTURA UNIDIRECIONAL DE FIXAÇÃO. AF_08/2023_PS	718,00	M2	R\$ 60,76	22,47%	R\$ 74,41	R\$ 53.426,38
Serviço	7.14	SINAPI	88485	FUNDO SELADOR ACRÍLICO, APLICAÇÃO MANUAL EM PAREDE, UMA DEMÃO. AF_04/2023	2.252,20	M2	R\$ 4,79	22,47%	R\$ 5,87	R\$ 13.220,41
Serviço	7.15	SINAPI	88484	FUNDO SELADOR ACRÍLICO, APLICAÇÃO MANUAL EM TETO, UMA DEMÃO. AF_04/2023	88,80	M2	R\$ 5,83	22,47%	R\$ 7,14	R\$ 634,03
Serviço	7.16	SINAPI	104640	PINTURA LÁTEX ACRÍLICA STANDARD, APLICAÇÃO MANUAL EM TETO, DUAS DEMÃOS. AF_04/2023	88,80	M2	R\$ 14,85	22,47%	R\$ 18,19	R\$ 1.615,27
Serviço	7.17	SINAPI	104642	PINTURA LÁTEX ACRÍLICA STANDARD, APLICAÇÃO MANUAL EM PAREDES, DUAS DEMÃOS. AF_04/2023	2.252,20	M2	R\$ 12,32	22,47%	R\$ 15,09	R\$ 33.985,70
Serviço	7.18	SINAPI	88415	APLICAÇÃO MANUAL DE FUNDO SELADOR ACRÍLICO EM PAREDES EXTERNAS DE CASAS. AF_03/2024	1.216,00	M2	R\$ 5,84	22,47%	R\$ 7,15	R\$ 8.694,40
Serviço	7.19	SINAPI	104642	PINTURA LÁTEX ACRÍLICA STANDARD, APLICAÇÃO MANUAL EM PAREDES, DUAS DEMÃOS. AF_04/2023	1.216,00	M2	R\$ 12,32	22,47%	R\$ 15,09	R\$ 18.349,44
Serviço	7.20	SINAPI	102193	LIXAMENTO DE MADEIRA PARA APLICAÇÃO DE FUNDO OU PINTURA. AF_01/2021	299,20	M2	R\$ 2,07	22,47%	R\$ 2,54	R\$ 759,97

Nível	Nº Macrosserviço / Serviço	Fonte	Código	Descrição Macrosserviço / Serviço	Qtd. (valor calculado)	Und.	Custo Unitário Referência	BDI	Preço Unitário (valor calculado)	Preço Total (valor calculado)
Serviço	7.21	Composição	102198 - ADP01	PINTURA FUNDO NIVELADOR ACRÍLICO BRANCO EM MADEIRA	420,00	M2	R\$ 19,91	22,47%	R\$ 24,38	R\$ 10.239,60
Serviço	7.22	SINAPI	102219	PINTURA TINTA DE ACABAMENTO (PIGMENTADA) ESMALTE SINTÉTICO ACETINADO EM MADEIRA, 2 DEMÃOS. AF_01/2021	299,20	M2	R\$ 19,71	22,47%	R\$ 24,14	R\$ 7.222,69
<b>Macros serviço</b>	<b>8</b>			<b>PAVIMENTAÇÕES</b>						<b>R\$ 267.948,37</b>
Serviço	8.1	SINAPI	97084	COMPACTAÇÃO MECÂNICA DE SOLO PARA EXECUÇÃO DE RADIER, PISO DE CONCRETO OU LAJE SOBRE SOLO, COM COMPACTADOR DE SOLOS TIPO PLACA VIBRATÓRIA. AF_09/2021	1.077,40	M2	R\$ 0,76	22,47%	R\$ 0,93	R\$ 1.001,98
Serviço	8.2	SINAPI	100322	LASTRO COM MATERIAL GRANULAR (PEDRA BRITADA N.3), APLICADO EM PISOS OU LAJES SOBRE SOLO, ESPESSURA DE *10 CM*. AF_01/2024	107,80	M3	R\$ 184,53	22,47%	R\$ 225,99	R\$ 24.361,72
Serviço	8.3	SINAPI	97087	CAMADA SEPARADORA PARA EXECUÇÃO DE RADIER, PISO DE CONCRETO OU LAJE SOBRE SOLO, EM LONA PLÁSTICA. AF_09/2021	1.077,40	M2	R\$ 2,43	22,47%	R\$ 2,98	R\$ 3.210,65
Serviço	8.4	SINAPI	95241	LASTRO DE CONCRETO MAGRO, APLICADO EM PISOS, LAJES SOBRE SOLO OU RADIERS, ESPESSURA DE 5 CM. AF_01/2024	1.077,40	M2	R\$ 38,25	22,47%	R\$ 46,84	R\$ 50.465,42
Serviço	8.5	SINAPI	87745	CONTRAPISO EM ARGAMASSA TRAÇO 1:4 (CIMENTO E AREIA), PREPARO MECÂNICO COM BETONEIRA 400 L, APLICADO EM ÁREAS MOLHADAS SOBRE LAJE, ADERIDO, ACABAMENTO NÃO REFORÇADO, ESPESSURA 3CM. AF_07/2021	302,60	M2	R\$ 54,22	22,47%	R\$ 66,40	R\$ 20.092,64
Serviço	8.6	SINAPI	87630	CONTRAPISO EM ARGAMASSA TRAÇO 1:4 (CIMENTO E AREIA), PREPARO MECÂNICO COM BETONEIRA 400 L, APLICADO EM ÁREAS SECAS SOBRE LAJE, ADERIDO, ACABAMENTO NÃO REFORÇADO, ESPESSURA 3CM. AF_07/2021	643,80	M2	R\$ 41,01	22,47%	R\$ 50,22	R\$ 32.331,64
Serviço	8.7	SINAPI	87247	REVESTIMENTO CERÂMICO PARA PISO COM PLACAS TIPO ESMALTADA DE DIMENSÕES 35X35 CM APLICADA EM AMBIENTES DE ÁREA ENTRE 5 M2 E 10 M2. AF_02/2023_PE	336,00	M2	R\$ 64,45	22,47%	R\$ 78,93	R\$ 26.520,48
Serviço	8.8	SINAPI	87248	REVESTIMENTO CERÂMICO PARA PISO COM PLACAS TIPO ESMALTADA DE DIMENSÕES 35X35 CM APLICADA EM AMBIENTES DE ÁREA MAIOR QUE 10 M2. AF_02/2023_PE	382,00	M2	R\$ 56,62	22,47%	R\$ 69,34	R\$ 26.487,88
Serviço	8.9	SINAPI	87246	REVESTIMENTO CERÂMICO PARA PISO COM PLACAS TIPO ESMALTADA DE DIMENSÕES 35X35 CM APLICADA EM AMBIENTES DE ÁREA MENOR QUE 5 M2. AF_02/2023_PE	231,20	M2	R\$ 71,91	22,47%	R\$ 88,07	R\$ 20.361,78
Serviço	8.10	SINAPI	97084	COMPACTAÇÃO MECÂNICA DE SOLO PARA EXECUÇÃO DE RADIER, PISO DE CONCRETO OU LAJE SOBRE SOLO, COM COMPACTADOR DE SOLOS TIPO PLACA VIBRATÓRIA. AF_09/2021	323,00	M2	R\$ 0,76	22,47%	R\$ 0,93	R\$ 300,39

Nível	Nº Macrosserviço / Serviço	Fonte	Código	Descrição Macrosserviço / Serviço	Qtd. (valor calculado)	Und.	Custo Unitário Referência	BDI	Preço Unitário (valor calculado)	Preço Total (valor calculado)
Serviço	8.11	SINAPI	94990	EXECUÇÃO DE PASSEIO (CALÇADA) OU PISO DE CONCRETO COM CONCRETO MOLDADO IN LOCO, FEITO EM OBRA, ACABAMENTO CONVENCIONAL, NÃO ARMADO. AF_08/2022	22,60	M3	R\$ 801,81	22,47%	R\$ 981,98	R\$ 22.192,75
Serviço	8.12	SINAPI	98695	SOLEIRA EM MÁRMORE, LARGURA 15 CM, ESPESSURA 2,0 CM. AF_09/2020	50,40	M	R\$ 120,07	22,47%	R\$ 147,05	R\$ 7.411,32
Serviço	8.13	SINAPI	88648	RODAPÉ CERÂMICO DE 7CM DE ALTURA COM PLACAS TIPO ESMALTADA DE DIMENSÕES 35X35CM. AF_02/2023	774,00	M	R\$ 8,15	22,47%	R\$ 9,98	R\$ 7.724,52
Serviço	8.14	SINAPI	101965	PEITORIL LINEAR EM GRANITO OU MÁRMORE, L = 15CM, ASSENTADO COM ARGAMASSA 1:6 COM ADITIVO. AF_11/2020	130,00	M	R\$ 160,07	22,47%	R\$ 196,04	R\$ 25.485,20
<b>Macros serviço</b>	<b>9</b>			<b>INSTALAÇÕES</b>						<b>R\$ 460.738,96</b>
Serviço	9.1	SINAPI	93653	DISJUNTOR MONOPOLAR TIPO DIN, CORRENTE NOMINAL DE 10A - FORNECIMENTO E INSTALAÇÃO. AF_07/2025	40,00	UN	R\$ 13,25	22,47%	R\$ 16,23	R\$ 649,20
Serviço	9.2	SINAPI	93654	DISJUNTOR MONOPOLAR TIPO DIN, CORRENTE NOMINAL DE 16A - FORNECIMENTO E INSTALAÇÃO. AF_07/2025	20,00	UN	R\$ 13,25	22,47%	R\$ 16,23	R\$ 324,60
Serviço	9.3	SINAPI	93656	DISJUNTOR MONOPOLAR TIPO DIN, CORRENTE NOMINAL DE 25A - FORNECIMENTO E INSTALAÇÃO. AF_07/2025	20,00	UN	R\$ 15,18	22,47%	R\$ 18,59	R\$ 371,80
Serviço	9.4	SINAPI	93659	DISJUNTOR MONOPOLAR TIPO DIN, CORRENTE NOMINAL DE 50A - FORNECIMENTO E INSTALAÇÃO. AF_07/2025	20,00	UN	R\$ 27,13	22,47%	R\$ 33,23	R\$ 664,60
Serviço	9.5	Composição	93674_ADP-01	DISJUNTOR BIPOLAR TIPO DR, CORRENTE NOMINAL DE 25A FORNECIMENTO E INSTALAÇÃO	40,00	UN	R\$ 220,24	22,47%	R\$ 269,73	R\$ 10.789,20
Serviço	9.6	SINAPI	101493	ENTRADA DE ENERGIA ELÉTRICA, AÉREA, MONOFÁSICA, COM CAIXA DE EMBUTIR, CABO DE 10 MM2 E DISJUNTOR DIN 50A (NÃO INCLUSO O POSTE DE CONCRETO). AF_07/2020_PS	20,00	UN	R\$ 1.630,16	22,47%	R\$ 1.996,46	R\$ 39.929,20
Serviço	9.7	Composição	101873_AD P-01	QUADRO DE DISTRIBUIÇÃO DE LUZ EM PVC PARA 12 DISJUNTORES - FORNECIMENTO E INSTALAÇÃO.	20,00	UN	R\$ 297,48	22,47%	R\$ 364,32	R\$ 7.286,40
Serviço	9.8	SINAPI	103782	LUMINÁRIA TIPO PLAFON CIRCULAR, DE SOBREPOR, COM LED DE 12/13 W - FORNECIMENTO E INSTALAÇÃO. AF_09/2024	140,00	UN	R\$ 34,30	22,47%	R\$ 42,01	R\$ 5.881,40
Serviço	9.9	SINAPI	97610	LÂMPADA COMPACTA DE LED 10 W, BASE E27 - FORNECIMENTO E INSTALAÇÃO. AF_09/2024	140,00	UN	R\$ 16,95	22,47%	R\$ 20,76	R\$ 2.906,40

Nível	Nº Macrosserviço / Serviço	Fonte	Código	Descrição Macrosserviço / Serviço	Qtd. (valor calculado)	Und.	Custo Unitário Referência	BDI	Preço Unitário (valor calculado)	Preço Total (valor calculado)
Serviço	9.10	SINAPI	91953	INTERRUPTOR SIMPLES (1 MÓDULO), 10A/250V, INCLUINDO SUPORTE E PLACA - FORNECIMENTO E INSTALAÇÃO. AF_03/2023	100,00	UN	R\$ 30,14	22,47%	R\$ 36,91	R\$ 3.691,00
Serviço	9.11	SINAPI	91959	INTERRUPTOR SIMPLES (2 MÓDULOS), 10A/250V, INCLUINDO SUPORTE E PLACA - FORNECIMENTO E INSTALAÇÃO. AF_03/2023	20,00	UN	R\$ 45,75	22,47%	R\$ 56,03	R\$ 1.120,60
Serviço	9.12	SINAPI	92000	TOMADA BAIXA DE EMBUTIR (1 MÓDULO), 2P+T 10 A, INCLUINDO SUPORTE E PLACA - FORNECIMENTO E INSTALAÇÃO. AF_03/2023	200,00	UN	R\$ 31,54	22,47%	R\$ 38,63	R\$ 7.726,00
Serviço	9.13	SINAPI	91996	TOMADA MÉDIA DE EMBUTIR (1 MÓDULO), 2P+T 10 A, INCLUINDO SUPORTE E PLACA - FORNECIMENTO E INSTALAÇÃO. AF_03/2023	120,00	UN	R\$ 35,73	22,47%	R\$ 43,76	R\$ 5.251,20
Serviço	9.14	SINAPI	91993	TOMADA ALTA DE EMBUTIR (1 MÓDULO), 2P+T 20 A, INCLUINDO SUPORTE E PLACA - FORNECIMENTO E INSTALAÇÃO. AF_03/2023	20,00	UN	R\$ 48,49	22,47%	R\$ 59,39	R\$ 1.187,80
Serviço	9.15	SINAPI	91985	INTERRUPTOR PULSADOR CAMPAINHA (1 MÓDULO), 10A/250V, INCLUINDO SUPORTE E PLACA - FORNECIMENTO E INSTALAÇÃO. AF_03/2023	20,00	UN	R\$ 29,15	22,47%	R\$ 35,70	R\$ 714,00
Serviço	9.16	SINAPI	91987	CAMPAINHA CIGARRA (1 MÓDULO), 10A/250V, INCLUINDO SUPORTE E PLACA - FORNECIMENTO E INSTALAÇÃO. AF_03/2023	20,00	UN	R\$ 47,63	22,47%	R\$ 58,33	R\$ 1.166,60
Serviço	9.17	Composição	91947_ADP 01	SUPORTE PARAFUSADO COM ESPELHO / PLACA DE ENCAIXE 4" X 2" BAIXO (0,30 M DO PISO) PARA PONTO ELÉTRICO - FORNECIMENTO E INSTALAÇÃO.	40,00	UN	R\$ 8,58	22,47%	R\$ 10,51	R\$ 420,40
Serviço	9.18	SINAPI	91941	CAIXA RETANGULAR 4" X 2" BAIXA (0,30 M DO PISO), PVC, INSTALADA EM PAREDE - FORNECIMENTO E INSTALAÇÃO. AF_03/2023	240,00	UN	R\$ 13,03	22,47%	R\$ 15,96	R\$ 3.830,40
Serviço	9.19	SINAPI	91940	CAIXA RETANGULAR 4" X 2" MÉDIA (1,30 M DO PISO), PVC, INSTALADA EM PAREDE - FORNECIMENTO E INSTALAÇÃO. AF_03/2023	260,00	UN	R\$ 20,11	22,47%	R\$ 24,63	R\$ 6.403,80
Serviço	9.20	SINAPI	91939	CAIXA RETANGULAR 4" X 2" ALTA (2,00 M DO PISO), PVC, INSTALADA EM PAREDE - FORNECIMENTO E INSTALAÇÃO. AF_03/2023	40,00	UN	R\$ 34,57	22,47%	R\$ 42,34	R\$ 1.693,60
Serviço	9.21	SINAPI	91937	CAIXA OCTOGONAL 3" X 3", PVC, INSTALADA EM LAJE - FORNECIMENTO E INSTALAÇÃO. AF_03/2023	140,00	UN	R\$ 18,23	22,47%	R\$ 22,33	R\$ 3.126,20
Serviço	9.22	SINAPI	91924	CABO DE COBRE FLEXÍVEL ISOLADO, 1,5 MM², ANTI-CHAMA 450/750 V, PARA CIRCUITOS TERMINAIS - FORNECIMENTO E INSTALAÇÃO. AF_03/2023	1.958,00	M	R\$ 3,18	22,47%	R\$ 3,89	R\$ 7.616,62
Serviço	9.23	SINAPI	91926	CABO DE COBRE FLEXÍVEL ISOLADO, 2,5 MM², ANTI-CHAMA 450/750 V, PARA CIRCUITOS TERMINAIS - FORNECIMENTO E INSTALAÇÃO. AF_03/2023	5.176,00	M	R\$ 4,60	22,47%	R\$ 5,63	R\$ 29.140,88

Nível	Nº Macrosserviço / Serviço	Fonte	Código	Descrição Macrosserviço / Serviço	Qtd. (valor calculado)	Und.	Custo Unitário Referência	BDI	Preço Unitário (valor calculado)	Preço Total (valor calculado)
Serviço	9.24	SINAPI	91928	CABO DE COBRE FLEXÍVEL ISOLADO, 4 MM², ANTI-CHAMA 450/750 V, PARA CIRCUITOS TERMINAIS - FORNECIMENTO E INSTALAÇÃO. AF_03/2023	496,00	M	R\$ 7,09	22,47%	R\$ 8,68	R\$ 4.305,28
Serviço	9.25	SINAPI	101884	CABO DE COBRE ISOLADO, 10 MM², ANTI-CHAMA 450/750 V, INSTALADO EM ELETROCALHA OU PERFILADO - FORNECIMENTO E INSTALAÇÃO. AF_07/2025	518,00	M	R\$ 11,31	22,47%	R\$ 13,85	R\$ 7.174,30
Serviço	9.26	Composição	92980	CABO DE COBRE FLEXÍVEL ISOLADO, 10 MM², ANTI-CHAMA 0,6/1,0 KV, PARA DISTRIBUIÇÃO - FORNECIMENTO E INSTALAÇÃO. AF_10/2020	166,00	M	R\$ 11,09	22,47%	R\$ 13,58	R\$ 2.254,28
Serviço	9.27	SINAPI	91834	ELETRODUTO FLEXÍVEL CORRUGADO, PVC, DN 25 MM (3/4"), PARA CIRCUITOS TERMINAIS, INSTALADO EM FORRO - FORNECIMENTO E INSTALAÇÃO. AF_03/2023	894,00	M	R\$ 19,83	22,47%	R\$ 24,29	R\$ 21.715,26
Serviço	9.28	SINAPI	91854	ELETRODUTO FLEXÍVEL CORRUGADO, PVC, DN 25 MM (3/4"), PARA CIRCUITOS TERMINAIS, INSTALADO EM PAREDE - FORNECIMENTO E INSTALAÇÃO. AF_03/2023	1.166,00	M	R\$ 10,34	22,47%	R\$ 12,66	R\$ 14.761,56
Serviço	9.29	SINAPI	91845	ELETRODUTO FLEXÍVEL CORRUGADO REFORÇADO, PVC, DN 25 MM (3/4"), PARA CIRCUITOS TERMINAIS, INSTALADO EM LAJE - FORNECIMENTO E INSTALAÇÃO. AF_03/2023	441,20	M	R\$ 8,72	22,47%	R\$ 10,68	R\$ 4.712,02
Serviço	9.30	SINAPI	90447	RASGO LINEAR MANUAL EM ALVENARIA, PARA ELETRODUTOS, DIÂMETROS MENORES OU IGUAIS A 40 MM. AF_09/2023	1.166,00	M	R\$ 8,78	22,47%	R\$ 10,75	R\$ 12.534,50
Serviço	9.31	SINAPI	90373	JOELHO 90 GRAUS COM BUCHA DE LATÃO, PVC, SOLDÁVEL, DN 25MM, X 1/2 INSTALADO EM RAMAL OU SUB-RAMAL DE ÁGUA - FORNECIMENTO E INSTALAÇÃO. AF_06/2022	140,00	UN	R\$ 13,34	22,47%	R\$ 16,34	R\$ 2.287,60
Serviço	9.32	SINAPI	89408	JOELHO 90 GRAUS, PVC, SOLDÁVEL, DN 25MM, INSTALADO EM RAMAL DE DISTRIBUIÇÃO DE ÁGUA - FORNECIMENTO E INSTALAÇÃO. AF_06/2022	160,00	UN	R\$ 9,11	22,47%	R\$ 11,16	R\$ 1.785,60
Serviço	9.33	SINAPI	89395	TE, PVC, SOLDÁVEL, DN 25MM, INSTALADO EM RAMAL OU SUB-RAMAL DE ÁGUA - FORNECIMENTO E INSTALAÇÃO. AF_06/2022	80,00	UN	R\$ 13,72	22,47%	R\$ 16,80	R\$ 1.344,00
Serviço	9.34	SINAPI	89383	ADAPTADOR CURTO COM BOLSA E ROSCA PARA REGISTRO, PVC, SOLDÁVEL, DN 25MM X 3/4, INSTALADO EM RAMAL OU SUB-RAMAL DE ÁGUA - FORNECIMENTO E INSTALAÇÃO. AF_06/2022	160,00	UN	R\$ 6,89	22,47%	R\$ 8,44	R\$ 1.350,40
Serviço	9.35	SINAPI	89446	TUBO, PVC, SOLDÁVEL, DE 25MM, INSTALADO EM PRUMADA DE ÁGUA - FORNECIMENTO E INSTALAÇÃO. AF_06/2022	102,00	M	R\$ 5,39	22,47%	R\$ 6,60	R\$ 673,20
Serviço	9.36	SINAPI	89356	TUBO, PVC, SOLDÁVEL, DE 25MM, INSTALADO EM RAMAL OU SUB-RAMAL DE ÁGUA - FORNECIMENTO E INSTALAÇÃO. AF_06/2022	174,00	M	R\$ 24,89	22,47%	R\$ 30,48	R\$ 5.303,52

Nível	Nº Macrosserviço / Serviço	Fonte	Código	Descrição Macrosserviço / Serviço	Qtd. (valor calculado)	Und.	Custo Unitário Referência	BDI	Preço Unitário (valor calculado)	Preço Total (valor calculado)
Serviço	9.37	Composição	CPU-01	FORNECIMENTO E INSTALAÇÃO DE PRESSURIZADOR ACOPLADO AO CHUVEIRO (TENSÃO: 220V - PRESSÃO MÍNIMA: 0,7MCA / PRESSÃO MÁXIMA: 2,5MCA - ENTRADA 1/2" / SAÍDA 1/2")	20,00	UN	R\$ 296,45	22,47%	R\$ 363,06	R\$ 7.261,20
Serviço	9.38	SINAPI	89985	REGISTRO DE PRESSÃO BRUTO, LATÃO, ROSCÁVEL, 3/4", COM ACABAMENTO E CANOPLA CROMADOS - FORNECIMENTO E INSTALAÇÃO. AF_08/2021	20,00	UN	R\$ 101,45	22,47%	R\$ 124,25	R\$ 2.485,00
Serviço	9.39	SINAPI	89987	REGISTRO DE GAVETA BRUTO, LATÃO, ROSCÁVEL, 3/4", COM ACABAMENTO E CANOPLA CROMADOS - FORNECIMENTO E INSTALAÇÃO. AF_08/2021	60,00	UN	R\$ 106,84	22,47%	R\$ 130,85	R\$ 7.851,00
Serviço	9.40	SINAPI	94490	REGISTRO DE ESFERA, PVC, SOLDÁVEL, COM VOLANTE, DN 32 MM - FORNECIMENTO E INSTALAÇÃO. AF_08/2021	40,00	UN	R\$ 51,69	22,47%	R\$ 63,30	R\$ 2.532,00
Serviço	9.41	SINAPI	86885	ENGATE FLEXÍVEL EM PLÁSTICO BRANCO, 1/2" X 40CM - FORNECIMENTO E INSTALAÇÃO. AF_01/2020	80,00	UN	R\$ 11,57	22,47%	R\$ 14,17	R\$ 1.133,60
Serviço	9.42	SINAPI	97741	KIT CAVALETE PARA MEDIÇÃO DE ÁGUA - ENTRADA INDIVIDUALIZADA, EM PVC 25 MM (3/4"), PARA 1 MEDIDOR - FORNECIMENTO E INSTALAÇÃO (EXCLUSIVE HIDRÔMETRO). AF_03/2024	20,00	UN	R\$ 177,26	22,47%	R\$ 217,09	R\$ 4.341,80
Serviço	9.43	Composição	104994_AD P-01	CAIXA DE EMBUTIR EM POLICARBONATO PARA ABRIGO DE HIDRÔMETRO - FORNECIMENTO E INSTALAÇÃO (EXCLUSIVE HIDRÔMETRO)	20,00	UN	R\$ 156,54	22,47%	R\$ 191,71	R\$ 3.834,20
Serviço	9.44	SINAPI	89353	REGISTRO DE GAVETA BRUTO, LATÃO, ROSCÁVEL, 3/4" - FORNECIMENTO E INSTALAÇÃO. AF_08/2021	20,00	UN	R\$ 44,92	22,47%	R\$ 55,01	R\$ 1.100,20
Serviço	9.45	SINAPI	89402	TUBO, PVC, SOLDÁVEL, DE 25MM, INSTALADO EM RAMAL DE DISTRIBUIÇÃO DE ÁGUA - FORNECIMENTO E INSTALAÇÃO. AF_06/2022	135,00	M	R\$ 12,93	22,47%	R\$ 15,84	R\$ 2.138,40
Serviço	9.46	SINAPI	89446	TUBO, PVC, SOLDÁVEL, DE 25MM, INSTALADO EM PRUMADA DE ÁGUA - FORNECIMENTO E INSTALAÇÃO. AF_06/2022	60,00	M	R\$ 5,39	22,47%	R\$ 6,60	R\$ 396,00
Serviço	9.47	SINAPI	89408	JOELHO 90 GRAUS, PVC, SOLDÁVEL, DN 25MM, INSTALADO EM RAMAL DE DISTRIBUIÇÃO DE ÁGUA - FORNECIMENTO E INSTALAÇÃO. AF_06/2022	40,00	UN	R\$ 9,11	22,47%	R\$ 11,16	R\$ 446,40
Serviço	9.48	SINAPI	89440	TE, PVC, SOLDÁVEL, DN 25MM, INSTALADO EM RAMAL DE DISTRIBUIÇÃO DE ÁGUA - FORNECIMENTO E INSTALAÇÃO. AF_06/2022	20,00	UN	R\$ 12,56	22,47%	R\$ 15,38	R\$ 307,60
Serviço	9.49	SINAPI	102605	CAIXA D'ÁGUA EM POLIETILENO, 500 LITROS - FORNECIMENTO E INSTALAÇÃO. AF_06/2021	20,00	UN	R\$ 259,56	22,47%	R\$ 317,88	R\$ 6.357,60

Nível	Nº Macrosserviço / Serviço	Fonte	Código	Descrição Macrosserviço / Serviço	Qtd. (valor calculado)	Und.	Custo Unitário Referência	BDI	Preço Unitário (valor calculado)	Preço Total (valor calculado)
Serviço	9.50	SINAPI	102591	FURO EM CAIXA D'ÁGUA COM ESPESSURA DE 2 ATÉ 5 MM E DIÂMETRO DE 25 MM. AF_06/2021	20,00	UN	R\$ 4,59	22,47%	R\$ 5,62	R\$ 112,40
Serviço	9.51	SINAPI	102593	FURO EM CAIXA D'ÁGUA COM ESPESSURA DE 2 ATÉ 5 MM E DIÂMETRO DE 32 MM. AF_06/2021	40,00	UN	R\$ 5,18	22,47%	R\$ 6,34	R\$ 253,60
Serviço	9.52	SINAPI	94703	ADAPTADOR COM FLANGE E ANEL DE VEDAÇÃO, PVC, SOLDÁVEL, DN 25 MM X 3/4", INSTALADO EM RESERVAÇÃO PREDIAL DE ÁGUA - FORNECIMENTO E INSTALAÇÃO. AF_04/2024	20,00	UN	R\$ 20,01	22,47%	R\$ 24,51	R\$ 490,20
Serviço	9.53	SINAPI	94704	ADAPTADOR COM FLANGE E ANEL DE VEDAÇÃO, PVC, SOLDÁVEL, DN 32 MM X 1", INSTALADO EM RESERVAÇÃO PREDIAL DE ÁGUA - FORNECIMENTO E INSTALAÇÃO. AF_04/2024	40,00	UN	R\$ 26,64	22,47%	R\$ 32,63	R\$ 1.305,20
Serviço	9.54	SINAPI	94796	TORNEIRA DE BOIA PARA CAIXA D'ÁGUA, ROSCÁVEL, 3/4" - FORNECIMENTO E INSTALAÇÃO. AF_08/2021	20,00	UN	R\$ 35,93	22,47%	R\$ 44,00	R\$ 880,00
Serviço	9.55	SINAPI	89408	JOELHO 90 GRAUS, PVC, SOLDÁVEL, DN 25MM, INSTALADO EM RAMAL DE DISTRIBUIÇÃO DE ÁGUA - FORNECIMENTO E INSTALAÇÃO. AF_06/2022	160,00	UN	R\$ 9,11	22,47%	R\$ 11,16	R\$ 1.785,60
Serviço	9.56	SINAPI	89413	JOELHO 90 GRAUS, PVC, SOLDÁVEL, DN 32MM, INSTALADO EM RAMAL DE DISTRIBUIÇÃO DE ÁGUA - FORNECIMENTO E INSTALAÇÃO. AF_06/2022	80,00	UN	R\$ 12,60	22,47%	R\$ 15,43	R\$ 1.234,40
Serviço	9.57	SINAPI	89414	JOELHO 45 GRAUS, PVC, SOLDÁVEL, DN 32MM, INSTALADO EM RAMAL DE DISTRIBUIÇÃO DE ÁGUA - FORNECIMENTO E INSTALAÇÃO. AF_06/2022	20,00	UN	R\$ 14,32	22,47%	R\$ 17,54	R\$ 350,80
Serviço	9.58	SINAPI	103953	BUCHA DE REDUÇÃO, CURTA, PVC, SOLDÁVEL, DN 32 X 25 MM, INSTALADO EM RAMAL DE DISTRIBUIÇÃO DE ÁGUA - FORNECIMENTO E INSTALAÇÃO. AF_06/2022	40,00	UN	R\$ 7,56	22,47%	R\$ 9,26	R\$ 370,40
Serviço	9.59	SINAPI	89443	TE, PVC, SOLDÁVEL, DN 32MM, INSTALADO EM RAMAL DE DISTRIBUIÇÃO DE ÁGUA - FORNECIMENTO E INSTALAÇÃO. AF_06/2022	60,00	UN	R\$ 17,60	22,47%	R\$ 21,55	R\$ 1.293,00
Serviço	9.60	SINAPI	89445	TÊ DE REDUÇÃO, PVC, SOLDÁVEL, DN 32MM X 25MM, INSTALADO EM RAMAL DE DISTRIBUIÇÃO DE ÁGUA - FORNECIMENTO E INSTALAÇÃO. AF_06/2022	20,00	UN	R\$ 19,29	22,47%	R\$ 23,62	R\$ 472,40
Serviço	9.61	SINAPI	89402	TUBO, PVC, SOLDÁVEL, DE 25MM, INSTALADO EM RAMAL DE DISTRIBUIÇÃO DE ÁGUA - FORNECIMENTO E INSTALAÇÃO. AF_06/2022	88,00	M	R\$ 12,93	22,47%	R\$ 15,84	R\$ 1.393,92
Serviço	9.62	SINAPI	89403	TUBO, PVC, SOLDÁVEL, DE 32MM, INSTALADO EM RAMAL DE DISTRIBUIÇÃO DE ÁGUA - FORNECIMENTO E INSTALAÇÃO. AF_06/2022	211,00	M	R\$ 19,63	22,47%	R\$ 24,04	R\$ 5.072,44

Nível	Nº Macrosserviço / Serviço	Fonte	Código	Descrição Macrosserviço / Serviço	Qtd. (valor calculado)	Und.	Custo Unitário Referência	BDI	Preço Unitário (valor calculado)	Preço Total (valor calculado)
Serviço	9.63	SINAPI	89726	JOELHO 45 GRAUS, PVC, SERIE NORMAL, ESGOTO PREDIAL, DN 40 MM, JUNTA SOLDÁVEL, FORNECIDO E INSTALADO EM RAMAL DE DESCARGA OU RAMAL DE ESGOTO SANITÁRIO. AF_08/2022	60,00	UN	R\$ 10,44	22,47%	R\$ 12,79	R\$ 767,40
Serviço	9.64	SINAPI	89732	JOELHO 45 GRAUS, PVC, SERIE NORMAL, ESGOTO PREDIAL, DN 50 MM, JUNTA ELÁSTICA, FORNECIDO E INSTALADO EM RAMAL DE DESCARGA OU RAMAL DE ESGOTO SANITÁRIO. AF_08/2022	40,00	UN	R\$ 16,29	22,47%	R\$ 19,95	R\$ 798,00
Serviço	9.65	SINAPI	89724	JOELHO 90 GRAUS, PVC, SERIE NORMAL, ESGOTO PREDIAL, DN 40 MM, JUNTA SOLDÁVEL, FORNECIDO E INSTALADO EM RAMAL DE DESCARGA OU RAMAL DE ESGOTO SANITÁRIO. AF_08/2022	40,00	UN	R\$ 10,26	22,47%	R\$ 12,57	R\$ 502,80
Serviço	9.66	SINAPI	89731	JOELHO 90 GRAUS, PVC, SERIE NORMAL, ESGOTO PREDIAL, DN 50 MM, JUNTA ELÁSTICA, FORNECIDO E INSTALADO EM RAMAL DE DESCARGA OU RAMAL DE ESGOTO SANITÁRIO. AF_08/2022	180,00	UN	R\$ 15,70	22,47%	R\$ 19,23	R\$ 3.461,40
Serviço	9.67	SINAPI	89744	JOELHO 90 GRAUS, PVC, SERIE NORMAL, ESGOTO PREDIAL, DN 100 MM, JUNTA ELÁSTICA, FORNECIDO E INSTALADO EM RAMAL DE DESCARGA OU RAMAL DE ESGOTO SANITÁRIO. AF_08/2022	20,00	UN	R\$ 28,12	22,47%	R\$ 34,44	R\$ 688,80
Serviço	9.68	SINAPI	89784	TE, PVC, SERIE NORMAL, ESGOTO PREDIAL, DN 50 X 50 MM, JUNTA ELÁSTICA, FORNECIDO E INSTALADO EM RAMAL DE DESCARGA OU RAMAL DE ESGOTO SANITÁRIO. AF_08/2022	20,00	UN	R\$ 24,70	22,47%	R\$ 30,25	R\$ 605,00
Serviço	9.69	SINAPI	104345	JUNÇÃO DE REDUÇÃO INVERTIDA, PVC, SÉRIE NORMAL, ESGOTO PREDIAL, DN 100 X 50 MM, JUNTA ELÁSTICA, FORNECIDO E INSTALADO EM RAMAL DE DESCARGA OU RAMAL DE ESGOTO SANITÁRIO. AF_08/2022	20,00	UN	R\$ 41,85	22,47%	R\$ 51,25	R\$ 1.025,00
Serviço	9.70	SINAPI	104348	TERMINAL DE VENTILAÇÃO, PVC, SÉRIE NORMAL, ESGOTO PREDIAL, DN 50 MM, JUNTA SOLDÁVEL, FORNECIDO E INSTALADO EM PRUMADA DE ESGOTO SANITÁRIO OU VENTILAÇÃO. AF_08/2022	20,00	UN	R\$ 9,24	22,47%	R\$ 11,32	R\$ 226,40
Serviço	9.71	SINAPI	89711	TUBO PVC, SERIE NORMAL, ESGOTO PREDIAL, DN 40 MM, FORNECIDO E INSTALADO EM RAMAL DE DESCARGA OU RAMAL DE ESGOTO SANITÁRIO. AF_08/2022	67,00	M	R\$ 21,26	22,47%	R\$ 26,04	R\$ 1.744,68
Serviço	9.72	SINAPI	89712	TUBO PVC, SERIE NORMAL, ESGOTO PREDIAL, DN 50 MM, FORNECIDO E INSTALADO EM RAMAL DE DESCARGA OU RAMAL DE ESGOTO SANITÁRIO. AF_08/2022	204,20	M	R\$ 26,21	22,47%	R\$ 32,10	R\$ 6.554,82
Serviço	9.73	SINAPI	89798	TUBO PVC, SERIE NORMAL, ESGOTO PREDIAL, DN 50 MM, FORNECIDO E INSTALADO EM PRUMADA DE ESGOTO SANITÁRIO OU VENTILAÇÃO. AF_08/2022	80,00	M	R\$ 11,38	22,47%	R\$ 13,94	R\$ 1.115,20

Nível	Nº Macrosserviço / Serviço	Fonte	Código	Descrição Macrosserviço / Serviço	Qtd. (valor calculado)	Und.	Custo Unitário Referência	BDI	Preço Unitário (valor calculado)	Preço Total (valor calculado)
Serviço	9.74	SINAPI	89714	TUBO PVC, SERIE NORMAL, ESGOTO PREDIAL, DN 100 MM, FORNECIDO E INSTALADO EM RAMAL DE DESCARGA OU RAMAL DE ESGOTO SANITÁRIO. AF_08/2022	676,00	M	R\$ 36,52	22,47%	R\$ 44,73	R\$ 30.237,48
Serviço	9.75	SINAPI	97902	CAIXA ENTERRADA HIDRÁULICA RETANGULAR EM ALVENARIA COM TIJOLOS CERÂMICOS MACIÇOS, DIMENSÕES INTERNAS: 0,6X0,6X0,6 M PARA REDE DE ESGOTO. AF_12/2020	100,00	UN	R\$ 564,87	22,47%	R\$ 691,80	R\$ 69.180,00
Serviço	9.76	SINAPI	89707	CAIXA SIFONADA, PVC, DN 100 X 100 X 50 MM, JUNTA ELÁSTICA, FORNECIDA E INSTALADA EM RAMAL DE DESCARGA OU EM RAMAL DE ESGOTO SANITÁRIO. AF_08/2022	20,00	UN	R\$ 46,72	22,47%	R\$ 57,22	R\$ 1.144,40
Serviço	9.77	SINAPI	104327	RALO SIFONADO REDONDO, PVC, DN 100 X 40 MM, JUNTA SOLDÁVEL, FORNECIDO E INSTALADO EM RAMAL DE DESCARGA OU EM RAMAL DE ESGOTO SANITÁRIO. AF_08/2022	20,00	UN	R\$ 18,27	22,47%	R\$ 22,38	R\$ 447,60
Serviço	9.78	SINAPI	104326	RALO SECO CÔNICO, PVC, DN 100 X 40 MM, JUNTA SOLDÁVEL, FORNECIDO E INSTALADO EM RAMAL DE DESCARGA OU EM RAMAL DE ESGOTO SANITÁRIO. AF_08/2022	20,00	UN	R\$ 19,07	22,47%	R\$ 23,36	R\$ 467,20
Serviço	9.79	SINAPI	98107	CAIXA DE GORDURA SIMPLES (CAPACIDADE: 36 L), RETANGULAR, EM ALVENARIA COM BLOCOS DE CONCRETO, DIMENSÕES INTERNAS = 0,2X0,4 M, ALTURA INTERNA = 0,8 M. AF_12/2020	20,00	UN	R\$ 285,68	22,47%	R\$ 349,87	R\$ 6.997,40
Serviço	9.80	SINAPI	86931	VASO SANITÁRIO SIFONADO COM CAIXA ACOPLADA LOUÇA BRANCA, INCLUSO ENGATE FLEXÍVEL EM PLÁSTICO BRANCO, 1/2 X 40CM - FORNECIMENTO E INSTALAÇÃO. AF_01/2020	20,00	UN	R\$ 517,90	22,47%	R\$ 634,27	R\$ 12.685,40
Serviço	9.81	SINAPI	86943	LAVATÓRIO LOUÇA BRANCA SUSPENSO, 29,5 X 39CM OU EQUIVALENTE, PADRÃO POPULAR, INCLUSO SIFÃO FLEXÍVEL EM PVC, VÁLVULA E ENGATE FLEXÍVEL 30CM EM PLÁSTICO E TORNEIRA CROMADA DE MESA, PADRÃO POPULAR - FORNECIMENTO E INSTALAÇÃO. AF_01/2020	20,00	UN	R\$ 282,19	22,47%	R\$ 345,60	R\$ 6.912,00
Serviço	9.82	SINAPI	86934	BANCADA DE MÁRMORE SINTÉTICO 120 X 60CM, COM CUBA INTEGRADA, INCLUSO SIFÃO TIPO FLEXÍVEL EM PVC, VÁLVULA EM PLÁSTICO CROMADO TIPO AMERICANA E TORNEIRA CROMADA LONGA, DE PAREDE, PADRÃO POPULAR - FORNECIMENTO E INSTALAÇÃO. AF_01/2020	20,00	UN	R\$ 460,76	22,47%	R\$ 564,29	R\$ 11.285,80
Serviço	9.83	SINAPI	86925	TANQUE DE MÁRMORE SINTÉTICO COM COLUNA, 22L OU EQUIVALENTE, INCLUSO SIFÃO FLEXÍVEL EM PVC, VÁLVULA PLÁSTICA E TORNEIRA DE METAL CROMADO PADRÃO POPULAR - FORNECIMENTO E INSTALAÇÃO. AF_01/2020	20,00	UN	R\$ 705,74	22,47%	R\$ 864,32	R\$ 17.286,40

Nível	Nº Macrosserviço / Serviço	Fonte	Código	Descrição Macrosserviço / Serviço	Qtd. (valor calculado)	Und.	Custo Unitário Referência	BDI	Preço Unitário (valor calculado)	Preço Total (valor calculado)
Serviço	9.84	SINAPI	100860	CHUVEIRO ELÉTRICO COMUM CORPO PLÁSTICO, TIPO DUCHA - FORNECIMENTO E INSTALAÇÃO. AF_01/2020	20,00	UN	R\$ 122,86	22,47%	R\$ 150,47	R\$ 3.009,40
Serviço	9.85	SINAPI	95546	KIT DE ACESSORIOS PARA BANHEIRO EM METAL CROMADO, 5 PECAS, INCLUSO FIXAÇÃO. AF_01/2020	20,00	UN	R\$ 257,35	22,47%	R\$ 315,18	R\$ 6.303,60
<b>Macroserviço</b>	<b>10</b>			<b>COMPLEMENTAÇÕES</b>						<b>R\$ 13.839,72</b>
Serviço	10.1	SINAPI	99818	LIMPEZA DE BACIA SANITÁRIA, BIDÊ OU MICTÓRIO EM LOUÇA, INCLUSIVE METAIS CORRESPONDENTES. AF_04/2019	20,00	UN	R\$ 7,87	22,47%	R\$ 9,64	R\$ 192,80
Serviço	10.2	SINAPI	99819	LIMPEZA DE BANCADA DE PEDRA (MÁRMORE OU GRANITO). AF_04/2019	14,40	M2	R\$ 19,04	22,47%	R\$ 23,32	R\$ 335,81
Serviço	10.3	SINAPI	99811	LIMPEZA DE CONTRAPISO COM VASSOURA A SECO. AF_04/2019	323,00	M2	R\$ 3,97	22,47%	R\$ 4,86	R\$ 1.569,78
Serviço	10.4	SINAPI	99826	LIMPEZA DE FORRO REMOVÍVEL COM PANO ÚMIDO. AF_04/2019	718,00	M2	R\$ 1,73	22,47%	R\$ 2,12	R\$ 1.522,16
Serviço	10.5	SINAPI	99821	LIMPEZA DE JANELA DE VIDRO COM CAIXILHO EM AÇO/ALUMÍNIO/PVC. AF_04/2019	235,20	M2	R\$ 4,07	22,47%	R\$ 4,98	R\$ 1.171,30
Serviço	10.6	SINAPI	99804	LIMPEZA DE PISO CERÂMICO OU PORCELANATO UTILIZANDO DETERGENTE NEUTRO E ESCOVAÇÃO MANUAL. AF_04/2019	949,20	M2	R\$ 6,09	22,47%	R\$ 7,46	R\$ 7.081,03
Serviço	10.7	SINAPI	99822	LIMPEZA DE PORTA DE MADEIRA. AF_04/2019	201,60	M2	R\$ 1,13	22,47%	R\$ 1,38	R\$ 278,21
Serviço	10.8	SINAPI	99807	LIMPEZA DE REVESTIMENTO CERÂMICO EM PAREDE UTILIZANDO DETERGENTE NEUTRO E ESCOVAÇÃO MANUAL. AF_04/2019	479,40	M2	R\$ 1,87	22,47%	R\$ 2,29	R\$ 1.097,83
Serviço	10.9	SINAPI	99816	LIMPEZA DE TANQUE OU LAVATÓRIO DE LOUÇA ISOLADO, INCLUSIVE METAIS CORRESPONDENTES. AF_04/2019	40,00	UN	R\$ 12,06	22,47%	R\$ 14,77	R\$ 590,80
									<b>Total:</b>	<b>R\$ 2.858.485,82</b>

  
 Danilo Wagner S. Monteiro  
 Eng. Civil  
 CREA/PE:033163-D

Número	Macrosserviço	Parcela	Percentual Parcela
1	ADMINISTRAÇÃO LOCAL	1	2,00%
		2	2,00%
		3	2,00%
		4	2,00%
		5	3,00%
		6	3,00%
		7	3,00%
		8	3,00%
		9	3,00%
		10	77,00%
2	SERVIÇOS PRELIMINARES	1	67,33%
		2	32,67%
		1	12,70%
		2	12,48%
3	FUNDAÇÕES	3	22,50%
		4	20,05%
		5	21,16%
		6	11,11%
		5	33,70%
		6	33,40%
4	SUPRAESTRUTURA	7	32,90%
		5	33,56%

Número	Macrosserviço	Parcela	Percentual Parcela
5	PAREDES E PAINÉIS	6	33,31%
		7	33,13%
		7	33,47%
6	COBERTURA	8	33,46%
		9	33,07%
		8	33,39%
7	REVESTIMENTOS	9	33,33%
		10	33,28%
		6	25,14%
8	PAVIMENTAÇÕES	7	25,01%
		8	24,99%
		9	24,86%
9	INSTALAÇÕES	5	25,06%
		6	25,06%
		7	24,94%
10	COMPLEMENTAÇÕES	8	24,94%
		10	100,00%

  
 Denílzo Wagner S. Monteiro  
 Eng. Civil  
 CREA/PE: 033153-D

**MEMORIAL DESCRITIVO - FNHIS SUB 50**

PROPRIETÁRIO: MUNICÍPIO DE XXXX

ENDEREÇO DA OBRA: XXXX

TIPO DE PROJETO: Habitação unifamiliar (N unidades)

ÁREA TOTAL A CONSTRUIR: 53,86 m<sup>2</sup> por unidade

ÁREA ÚTIL A CONSTRUIR: 47,46 m<sup>2</sup> por unidade

**GENERALIDADES:** Este memorial descritivo tem por objetivo descrever de forma sucinta os materiais e a forma que será realizada a obra de edificações residenciais do programa FNHIS Sub 50, com área total de 53,86 m<sup>2</sup> por unidade. Não dispensa o atendimento à norma de Desempenho de Edificações Habitacionais (ABNT NBR 15.575), às Normas Técnicas da ABNT de processos e produtos, bem como à legislação municipal e estadual incidente. Este documento foi elaborado com base na Portaria MCID nº 1416, de 6 de Novembro de 2023.

**SERVIÇOS PRELIMINARES:** O lote onde será edificada a unidade habitacional deverá ser limpo e nivelado antes do início dos serviços de locação, atendendo os níveis de piso determinados em projeto. A seguir a obra será locada conforme determinado nas plantas. A placa de obra, de responsabilidade da empresa contratada, deverá seguir os padrões constantes no "Manual Visual de Placas e Adesivos de Obras" da Caixa Econômica Federal, bem como observar disposições locais, e ser instalada em lugar visível.

**FUNDAÇÕES:** Existem 2 opções de fundação: (i) radier ou (ii) sapatas isoladas com viga baldrame em concreto de resistência característica de 20 MPa, aço do tipo CA-50 e dimensões de 12 x 30 cm, a qual será impermeabilizada com argamassa com aditivo impermeabilizante e emulsão asfáltica em duas demãos, em todas as faces.

**SUPERESTRUTURA:** A superestrutura será de concreto armado, sendo os pilares de dimensões 14 x 26 cm e as vigas do nível 2,65 com dimensões 12 x 25 cm. Todo concreto da superestrutura será de 20 Mpa. Deverão ser previstos pilaretes de amarração da alvenaria destinada aos oitões da casa. A laje do teto do banheiro será rebaixada conforme cota do projeto e será do tipo vigotas pré-moldadas h = 12cm, com pé direito mínimo de 2,40 m nesta área.

**ALVENARIA:** As paredes da edificação serão de alvenaria de bloco cerâmico ou de concreto não estrutural, dimensões 9 x 19 x 19 cm, posicionados com argamassa de assentamento com preparo em betoneira. Antes de serem utilizados, os tijolos serão umedecidos, evitando que estes absorvam a água da argamassa de assentamento. As fiadas serão alinhadas e aprumadas, podendo as juntas apresentarem espessura máxima de 1,5 cm. Nos vãos das portas e janelas serão executadas vergas transpassando a alvenaria em no mínimo 30 cm para cada lado. As contravergas serão executadas em todas as janelas.

**PISO:** Em todos os cômodos será executado o assentamento do piso com revestimento cerâmico. Em todo perímetro da unidade habitacional deverá ser executada calçada com 50 cm de largura. Obrigatório piso e rodapé em toda a unidade, incluindo o hall e as áreas de circulação interna. O revestimento deve ser em cerâmica esmaltada PEI 4, com índice de absorção inferior a 10% e desnível máximo de 15 mm. Para áreas molháveis, o coeficiente de atrito dinâmico deve ser superior a 0,4. As cotas dos pisos serão superiores à cota da calçada ao redor da casa.

**FORRO:** O forro da edificação será em PVC.

**COBERTURA:** A cobertura será com estrutura de madeira tratada com pintura imunizante composta por ripas, caibros, terças e tesouras com 2 águas e telha cerâmica capa-canal com inclinação de 30%. Deverá ser realizada a amarração de 3 fiadas de telhas dos beirais de 60 cm.

**REVESTIMENTO:** As paredes internas e externas da edificação receberão revestimento de chapisco, emboço e reboco. As paredes dos banheiros receberão revestimento cerâmico do piso ao forro na área do box de chuveiro. As demais paredes do banheiro, assim como a da cozinha e lavanderia receberão revestimento cerâmico com 1,5m de altura. Nas áreas com revestimento cerâmico, será executada argamassa traço 1:2:8, com preparo mecânico, aplicado manualmente. As paredes externas, sobre chapisco, serão feitas com massa única em argamassa com traço 1:2:8.

**ESQUADRIAS E FERRAGENS:** As portas externas de acesso (sala e cozinha) serão metálicas. As portas internas da edificação serão de madeira. Todas as portas deverão respeitar as dimensões do projeto, com vão livre entre batentes de 0,80 x 2,10 m. As janelas deverão ser metálicas, de preferência com veneziana nos dormitórios. Os vidros utilizados nas janelas serão transparentes e lisos, com espessura de no mínimo 4 mm. Todas as portas deverão conter maçanetas de alavanca entre 0,90 m e 1,10 m.

**PINTURA:** As paredes internas e externas serão previamente lixadas, depois será aplicado selador acrílico, em seguida pintadas com tinta látex acrílica standard.

**INSTALAÇÕES HIDROSSANITÁRIAS:** Para atender a demanda de consumo de água fria conforme cálculo, será instalado um reservatório de polietileno com capacidade de 500L para cada unidade. As tubulações de esgoto seguirão o sistema proposto pelo projeto de instalações hidrossanitárias. Haverá um conjunto de tratamento de esgoto para cada unidade (previsto somente em projeto). No ponto do chuveiro, deverá ser instalado pressurizador, conforme especificação de projeto, para garantir a pressão mínima de 1,20mca.

**INSTALAÇÕES ELÉTRICAS:** As instalações elétricas obedecerão às normas da ABNT e da concessionária de energia local. Os quadros de distribuição internos possuirão circuitos separados, sendo estes divididos entre iluminação, tomadas, tomadas especiais e chuveiro.

**SERVIÇOS FINAIS:** Após a conclusão dos serviços, a obra será limpa, os entulhos totalmente removidos, em perfeitas condições para receber o Habite-se.







REV.	DESCRIÇÃO	MODIFICADO POR	DATA
01			21/10/2025

Quadro de Areas			
Piso de Origem	Cômodo	Área Medida	
Nível 0,00			
01	ESTAR / COZINHA	19,10	
02	DORM. 01	8,40	
03	BANHO	4,44	
04	DORM. 02	8,40	
05	VARANDA	3,56	
06	LAVANDERIA	3,56	
		<b>47,46 m²</b>	

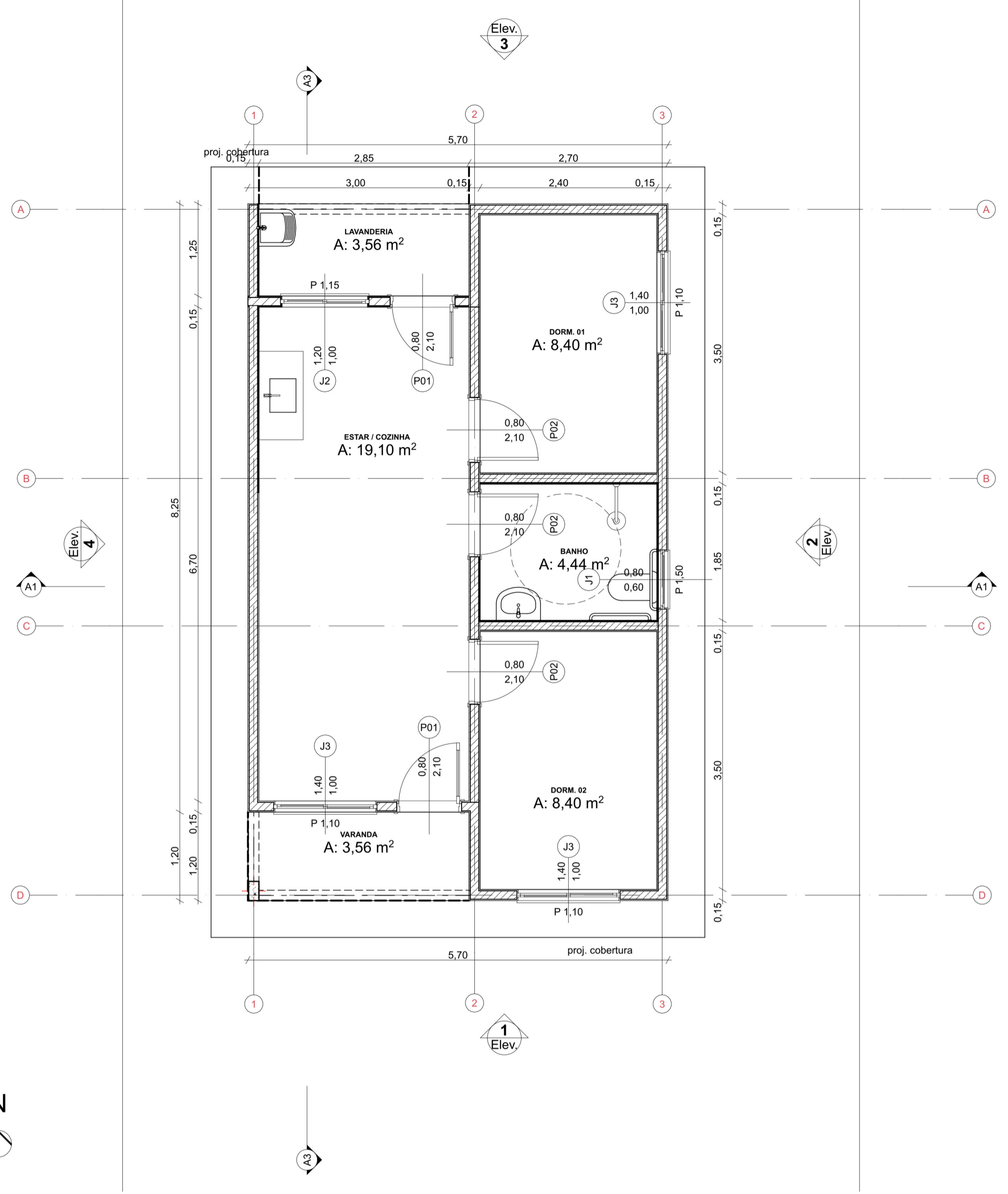

0 Planta Térreo  
Escala: 1:50

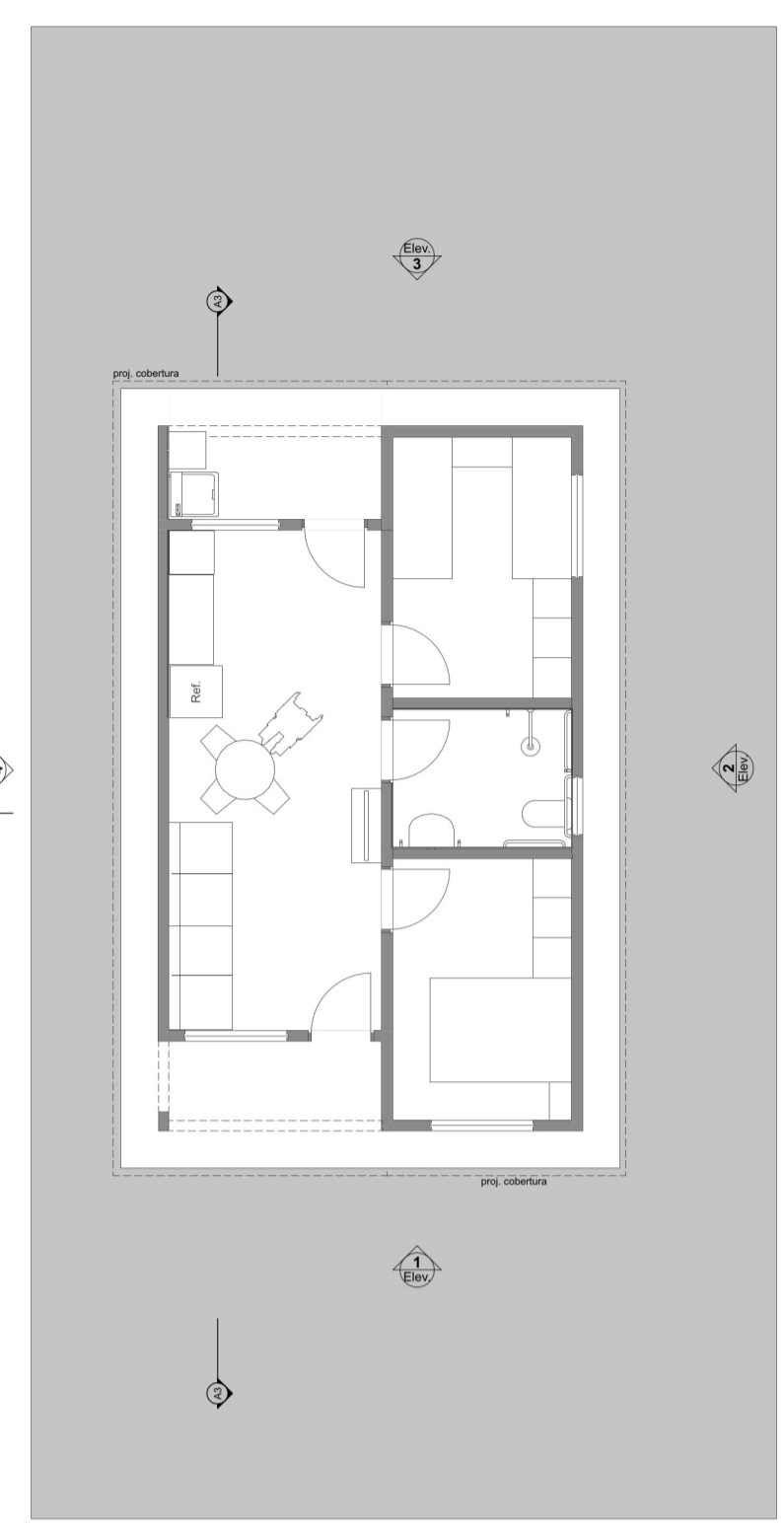

1 LAYOUT  
Escala: 1:100

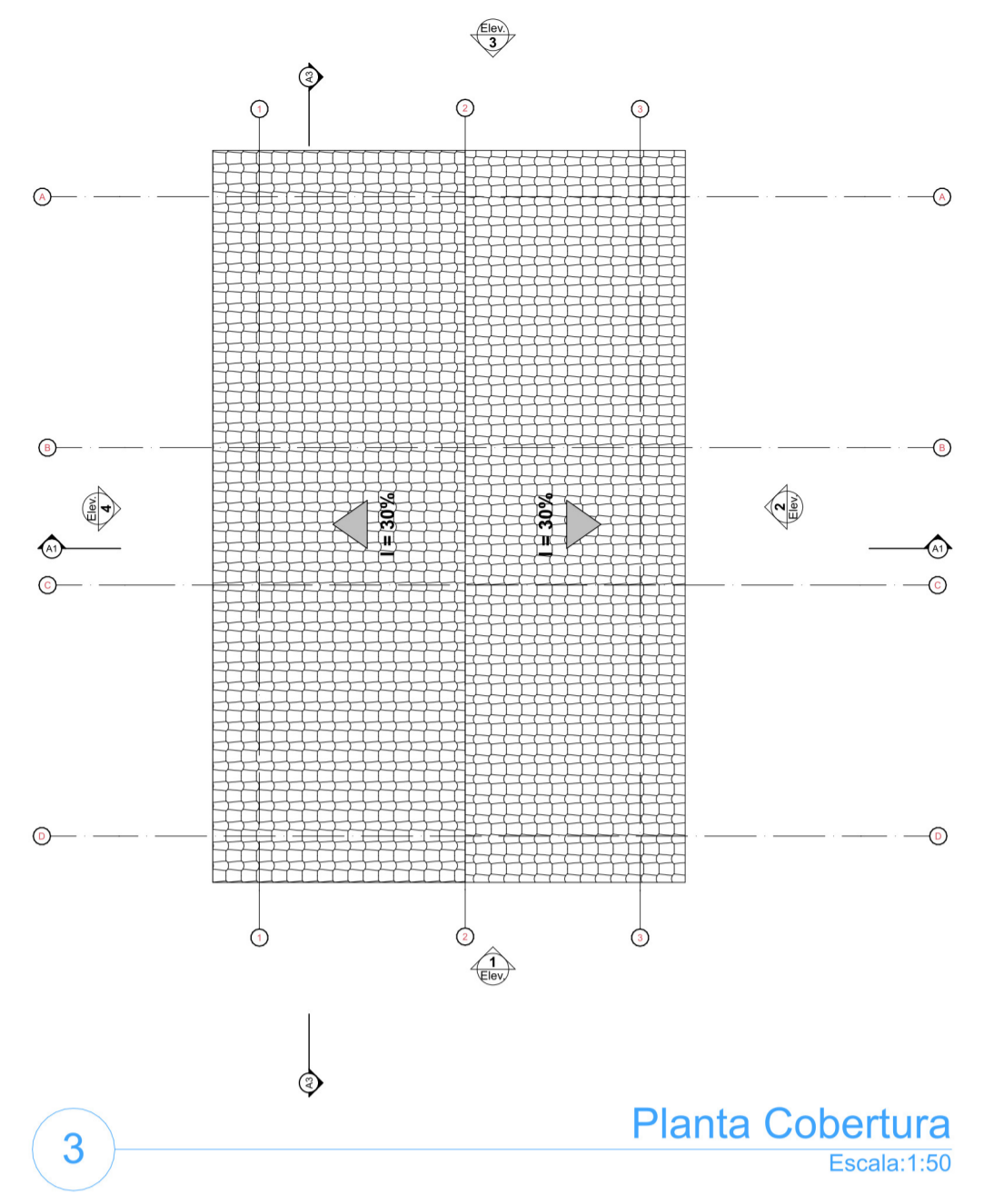

3 Planta Cobertura  
Escala: 1:50

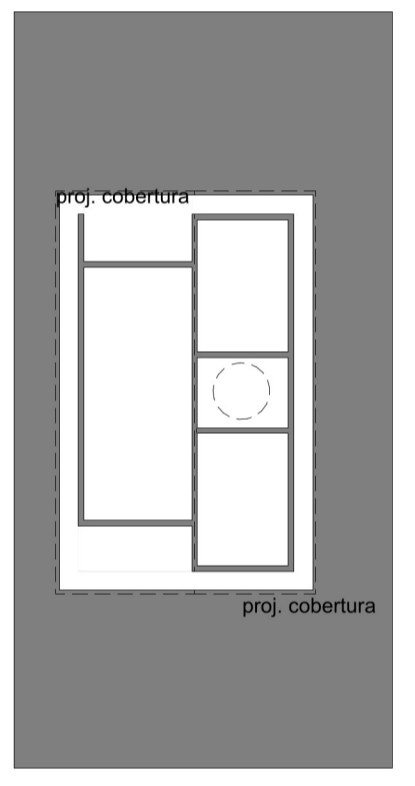
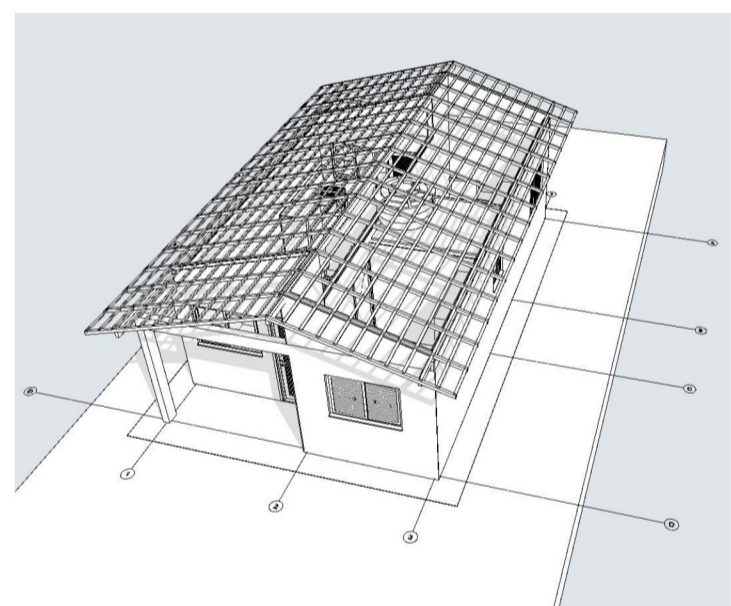

2 Implantação  
Escala: 1:200

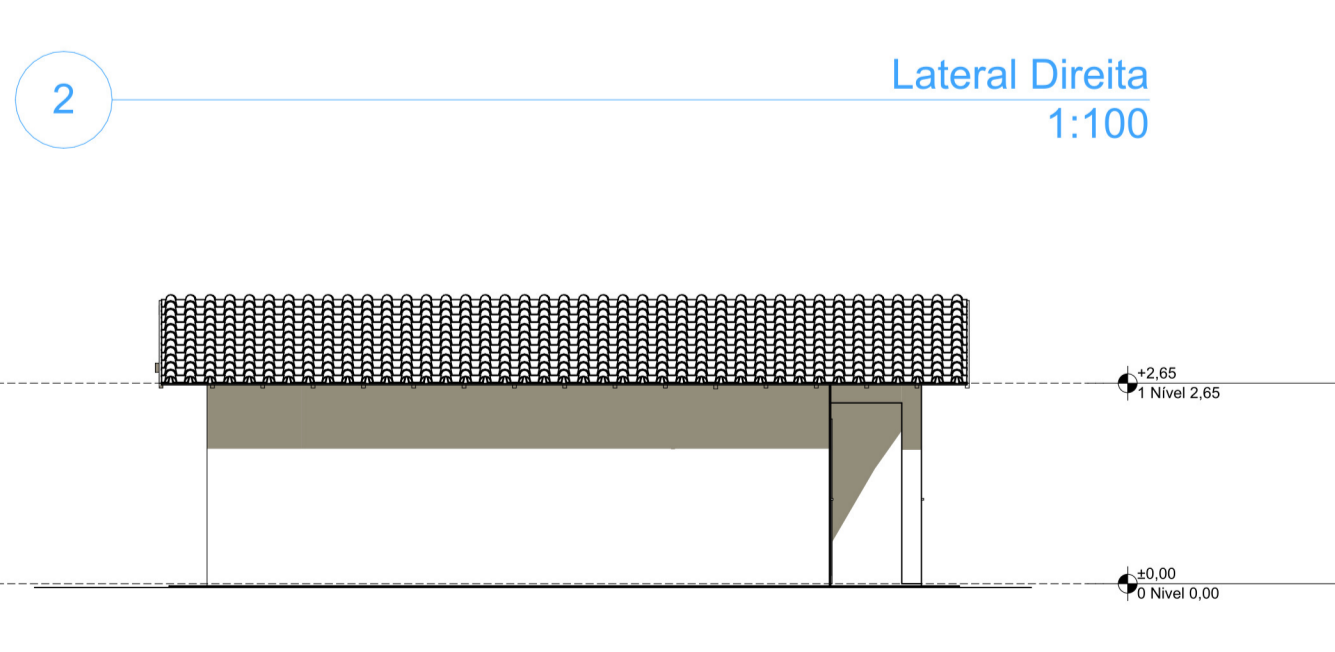
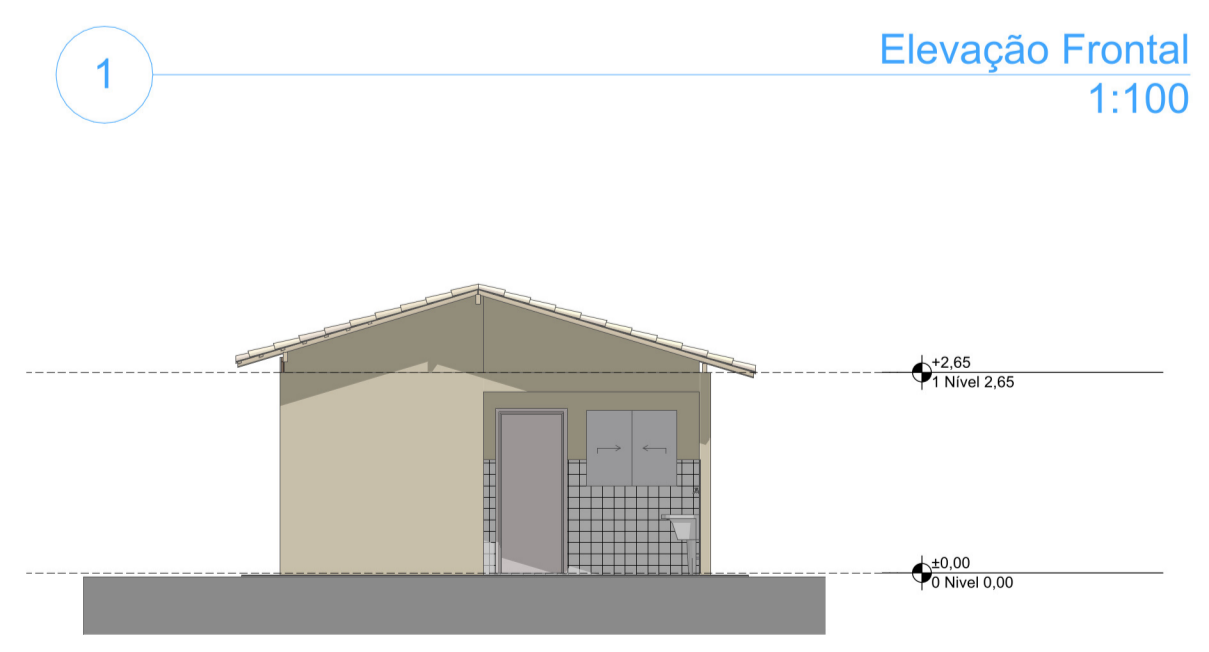
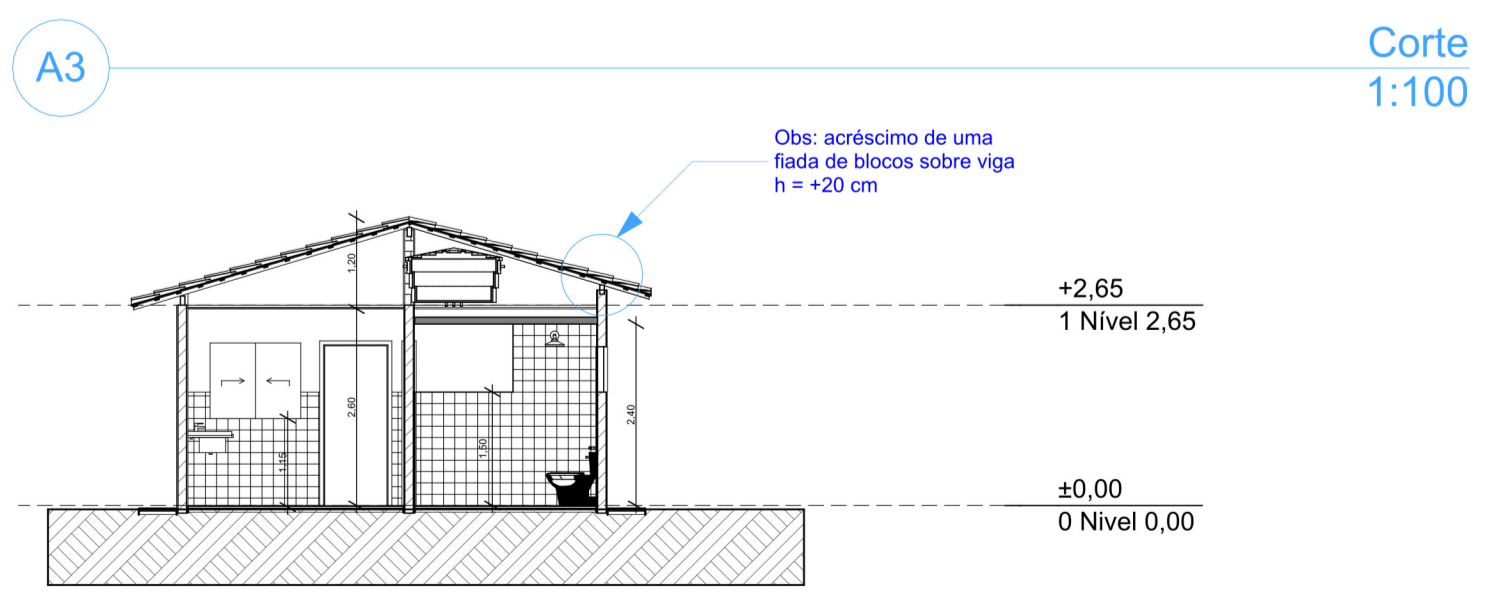
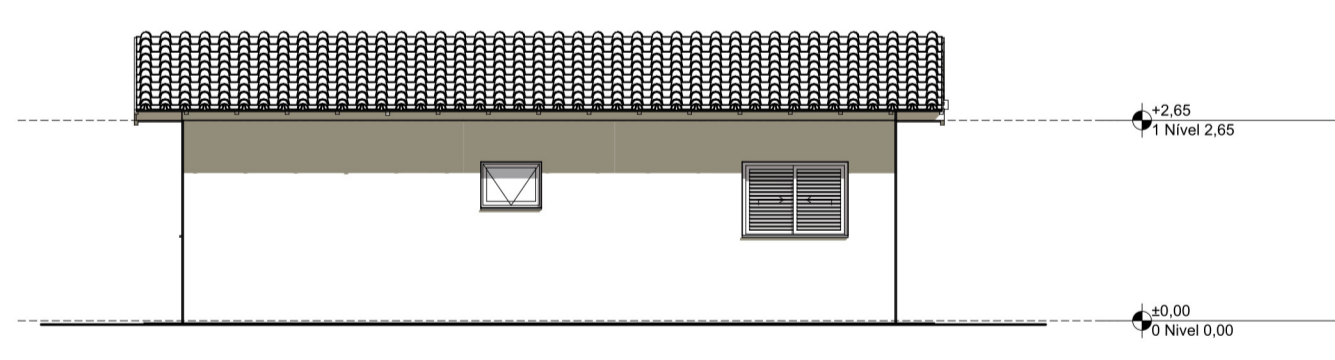
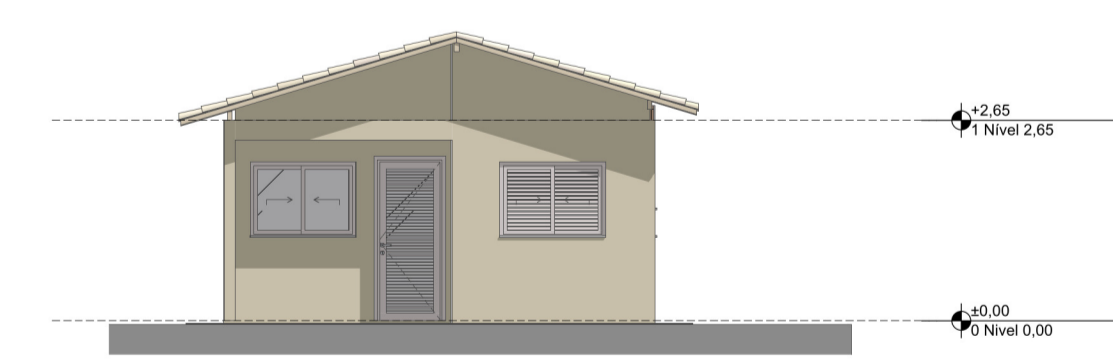
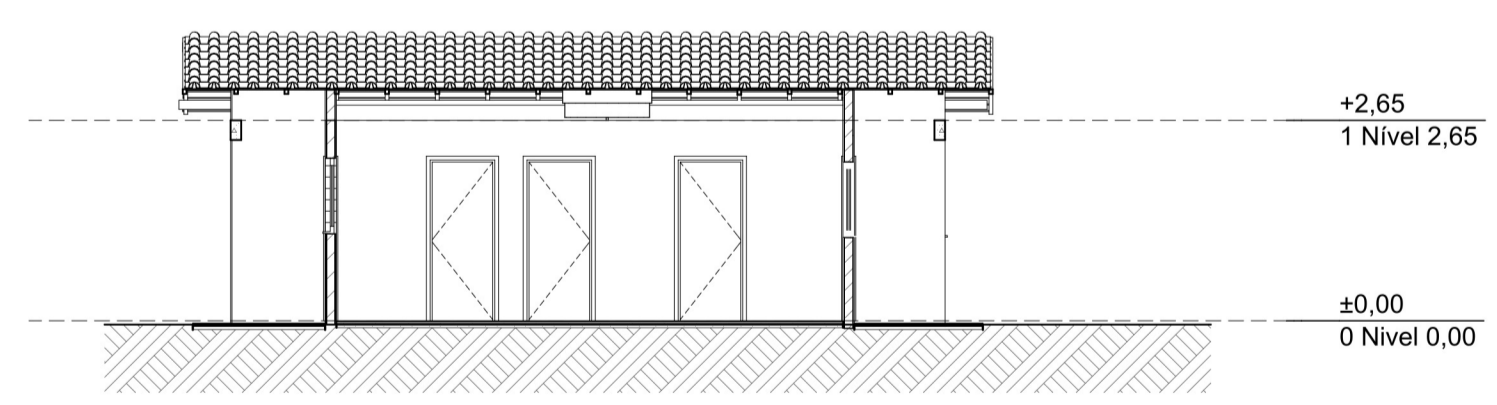
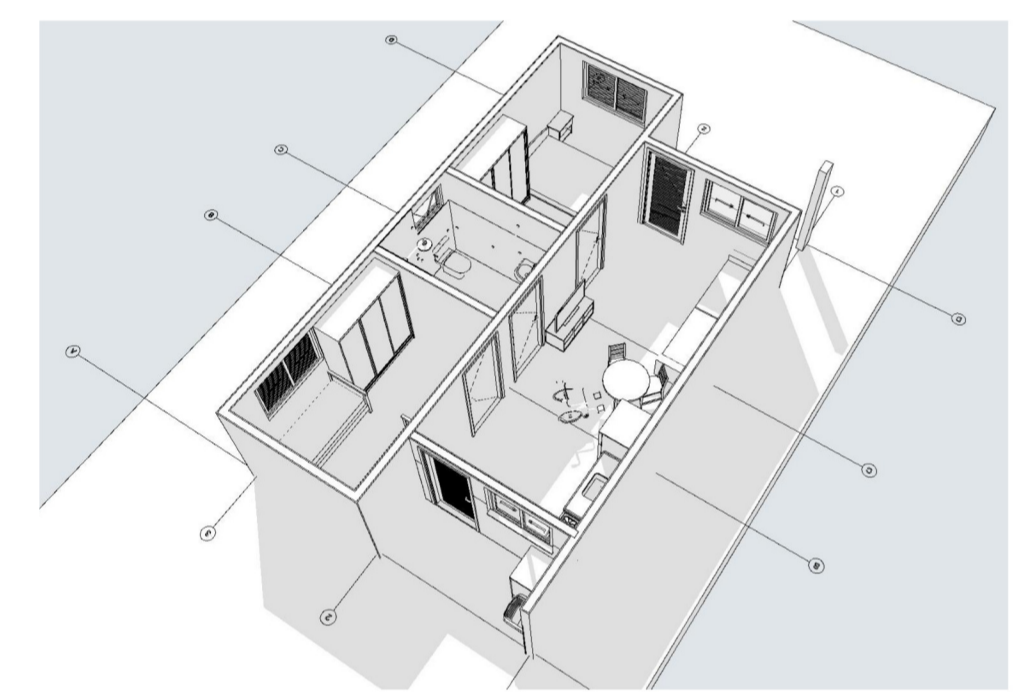

A3 Corte 1:100

1 Elevação Frontal 1:100

2 Lateral Direita 1:100

3 Elevação Posterior 1:100

4 Lateral Esquerda 1:100



PROJETO **FNHIS SUB-50**  
 ENDEREÇO: Rua / Av. XXX Nome da cidade XX NNNNN-NNN Brasil

CIDADE: Nome da cidade ESTADO: XX  
 CLIENTE: #Nome Completo do Cliente

ARQUITETO: CAIXA  
 #Nº Registro do Projetista

FASE PROJETO: PL | Projeto Legal ESCALA: 1:50, 1:200, 1:100, 1:1 DIMENSÃO DA FOLHA: A1

CONTEÚDO: **Plantas**  
 RESPONSÁVEL: CAIXA DATA: 21/10/2025 FOLHA: 01  
 ARQUIVO DIGITAL: FNHIS GEPAD.pln REVISÃO: 01