

ESTACAS A CADA 20,00m
COTAS EM METROS
ESCALA: 1:500

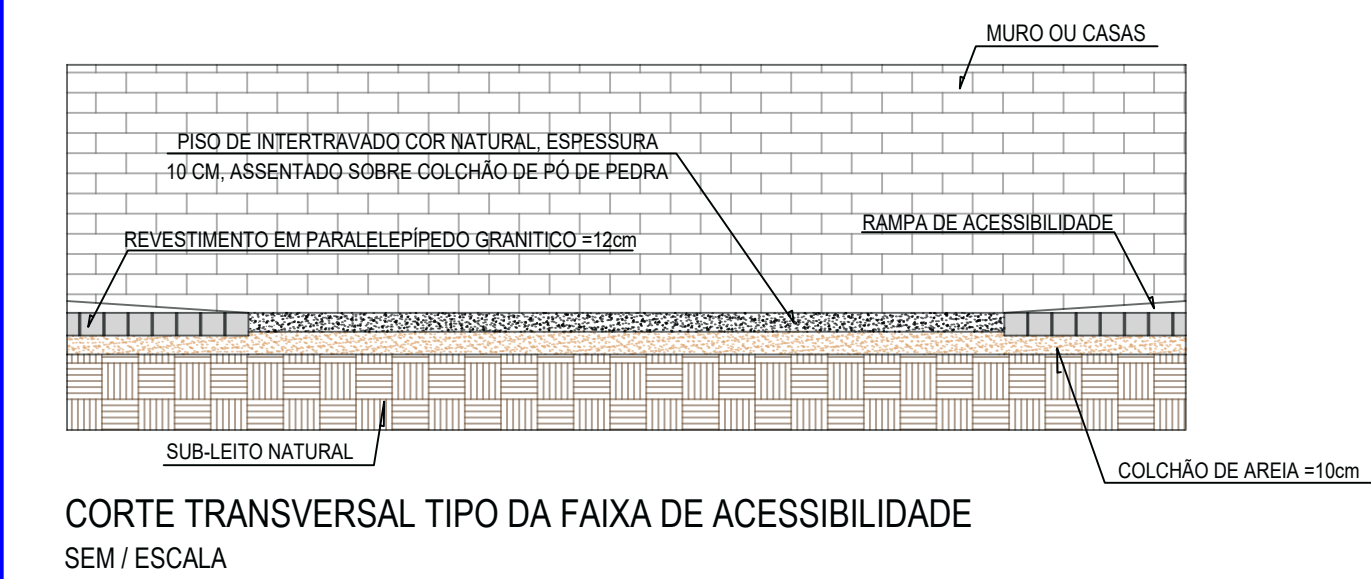

CORTE TRANSVERSAL TIPO DA FAIXA DE ACESSIBILIDADE
SEM / ESCALA

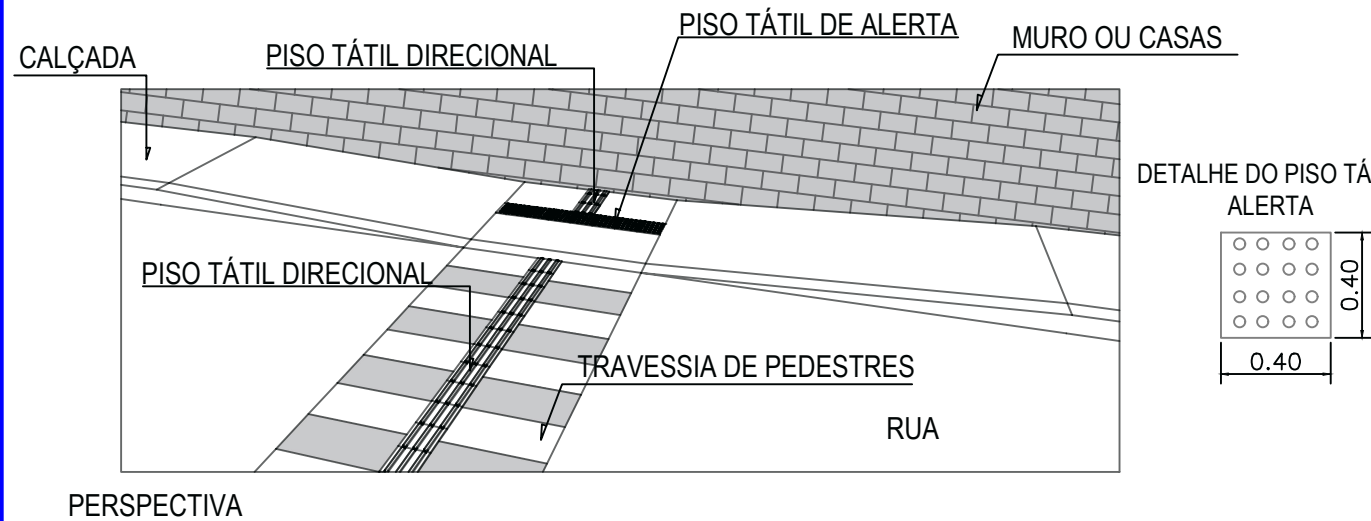
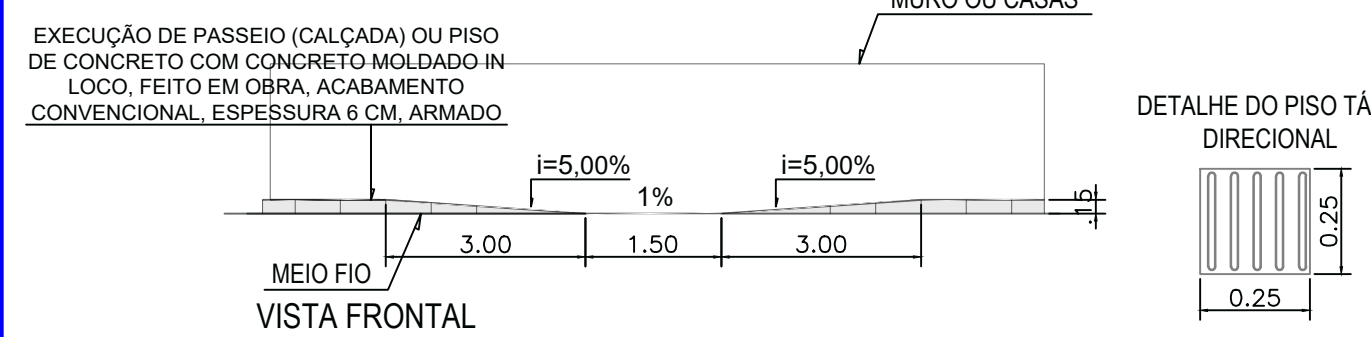
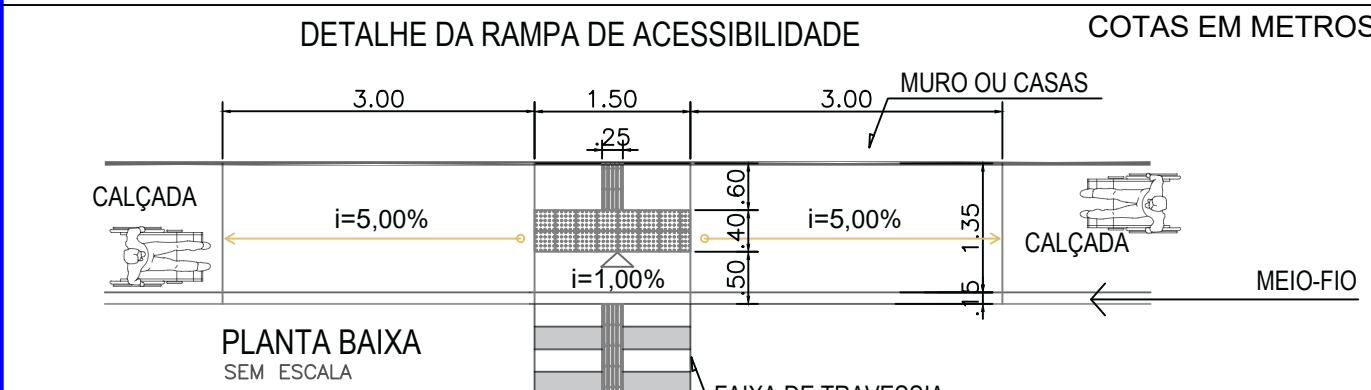

ESCALA: 1:500

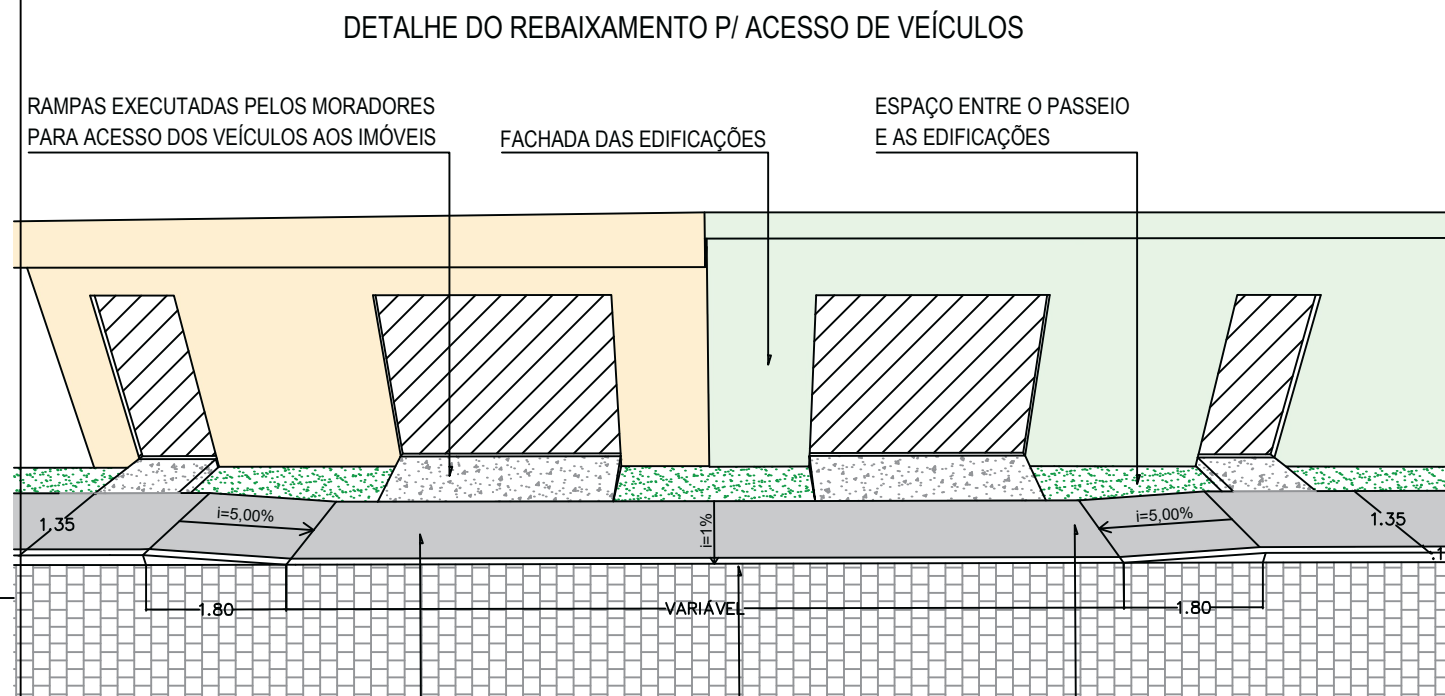

PERSPECTIVA
CALÇADA REBAIXADA
MEIO-FIO REBAIXADO
PISO TÁTIL ALERTA

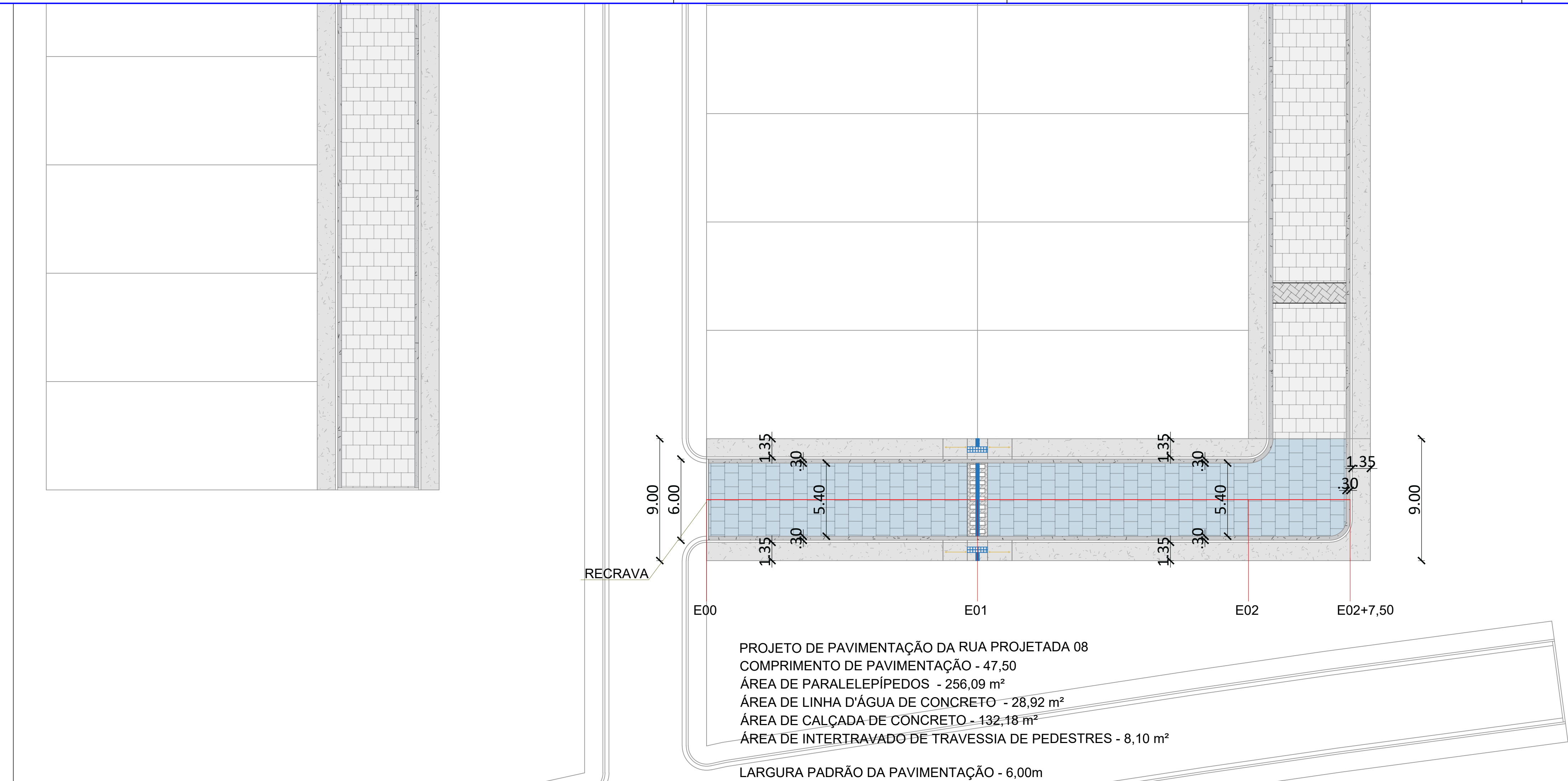
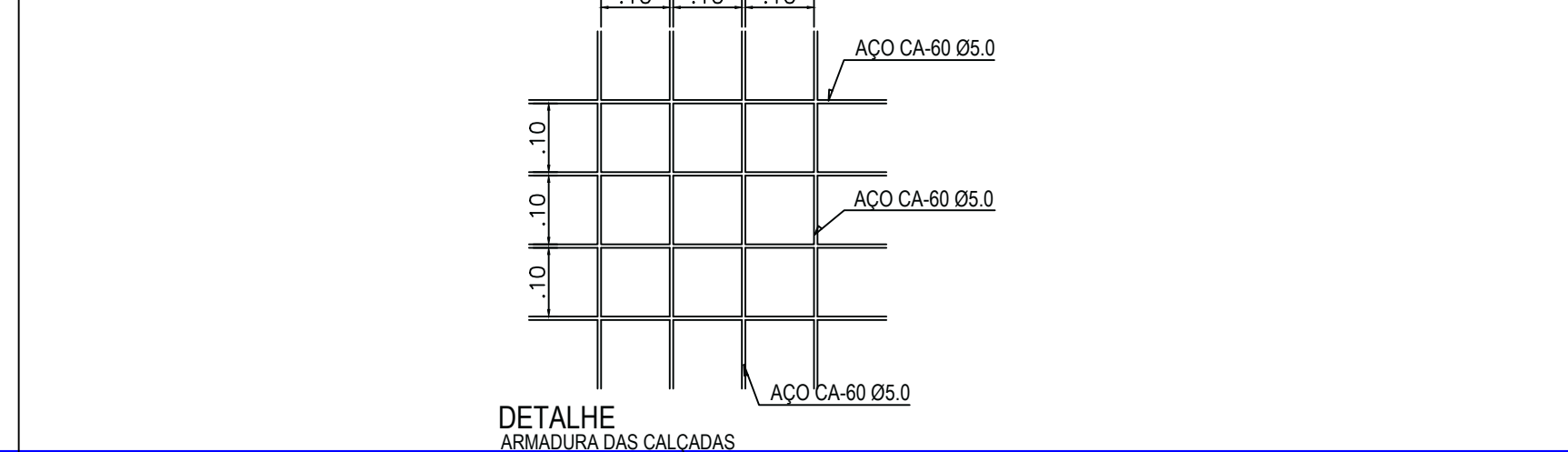
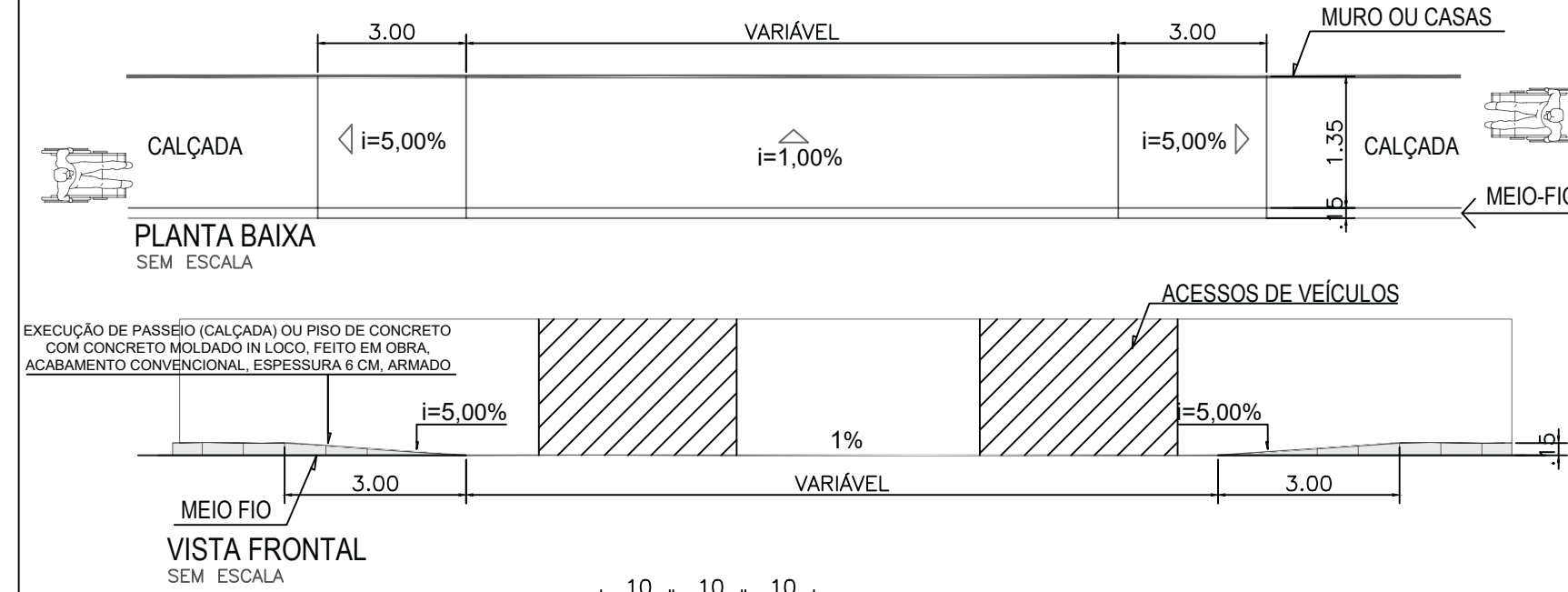

ESTACAS A CADA 20,00m
COTAS EM METROS
ESCALA: 1:200

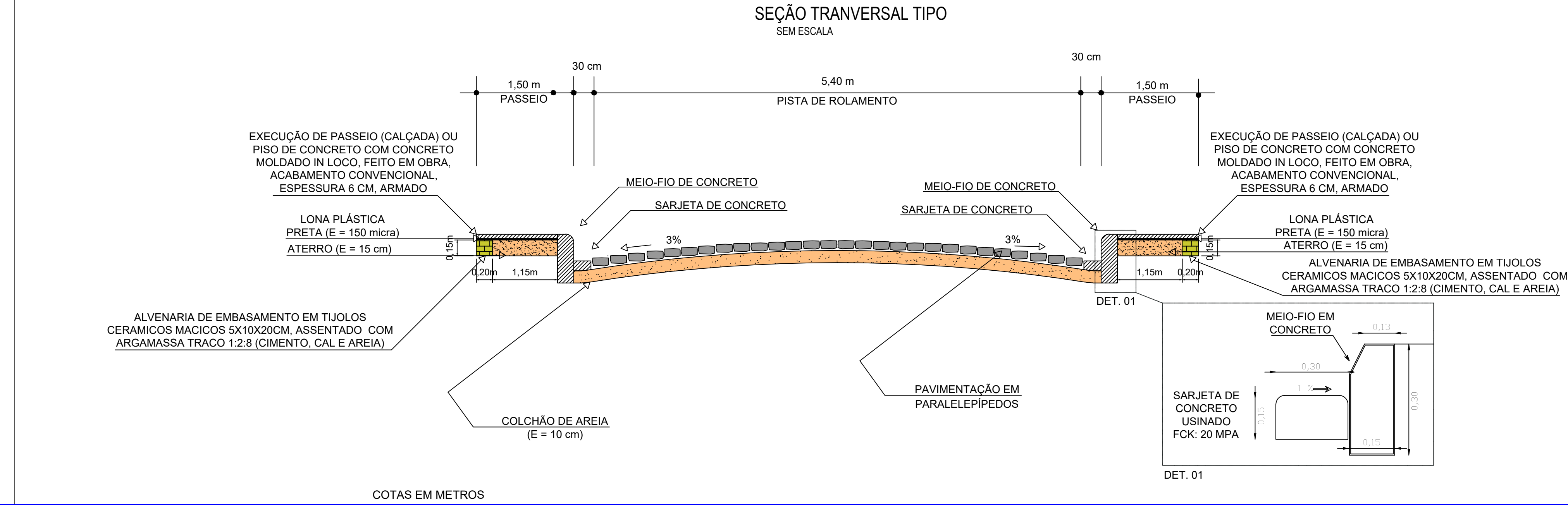

COTAS EM METROS

PAVIMENTAÇÃO DE VIAS URBANAS: PROJETO DE PAVIMENTAÇÃO, DE DRENAGEM PLUVIAL SUPERFICIAL E DE SINALIZAÇÃO VERTICAL NO MUNICÍPIO DE BOM CONSELHO-PE, CR: 959375/2024

PROJETO ARQUITETÔNICO - PROJETO LEGAL
PROJETO DE PAVIMENTAÇÃO - RUA PROJETADA 08

MUNICÍPIO: BOM CONSELHO
CNPJ: 11.285.954/0001-04
UF: PE
ENDEREÇO DA PREFEITURA: RUA VIDAL DE NEGREIROS, Nº 43
CENTRO, BOM CONSELHO - PE
CEP: 55.330-000

ENDEREÇO DA OBRA: TRAVESSA SANTA MARIA E RUAS PROJETADAS 01 A 08
BAIRRO CIDADE DE DEUS, BOM CONSELHO - PE
CEP: 55.330-000

ESCALA: CONFORME INDICADA
DATA: 23/12/2025

RESPONSÁVEL TÉCNICO: _____ PROPRIETÁRIO: _____