

**DETALHE 01**  
ESC:1/25

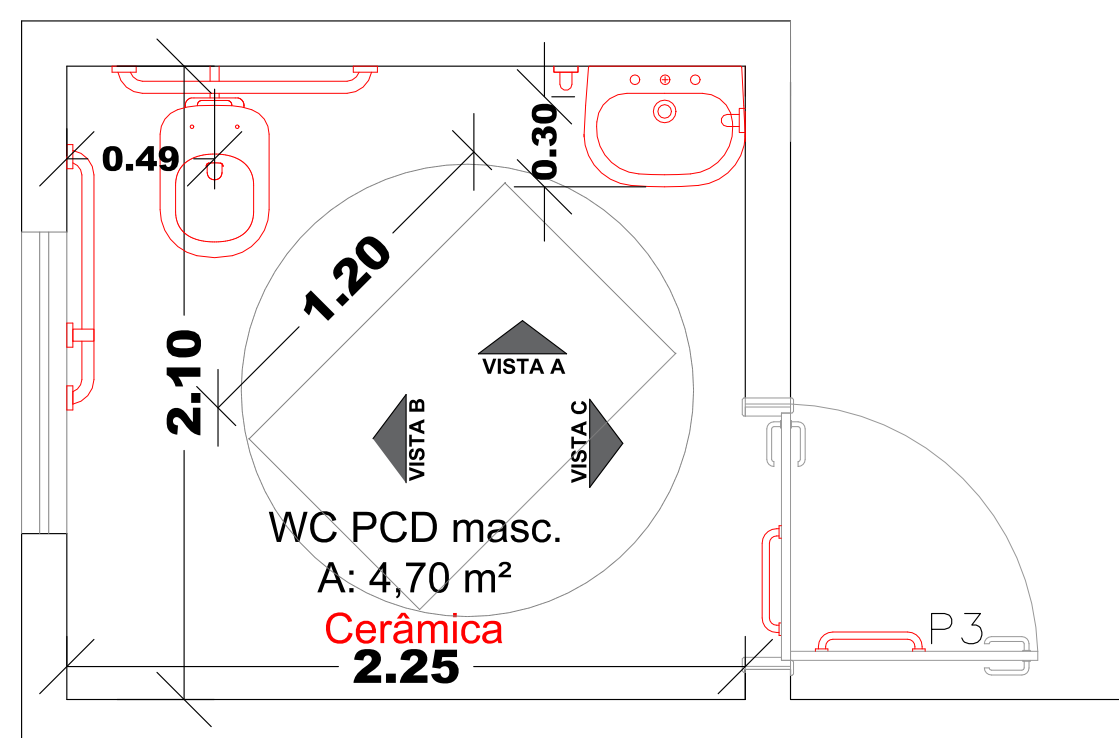

VISTA A  
ESC:1/25

**DETALHE 02**  
ESC:1/25

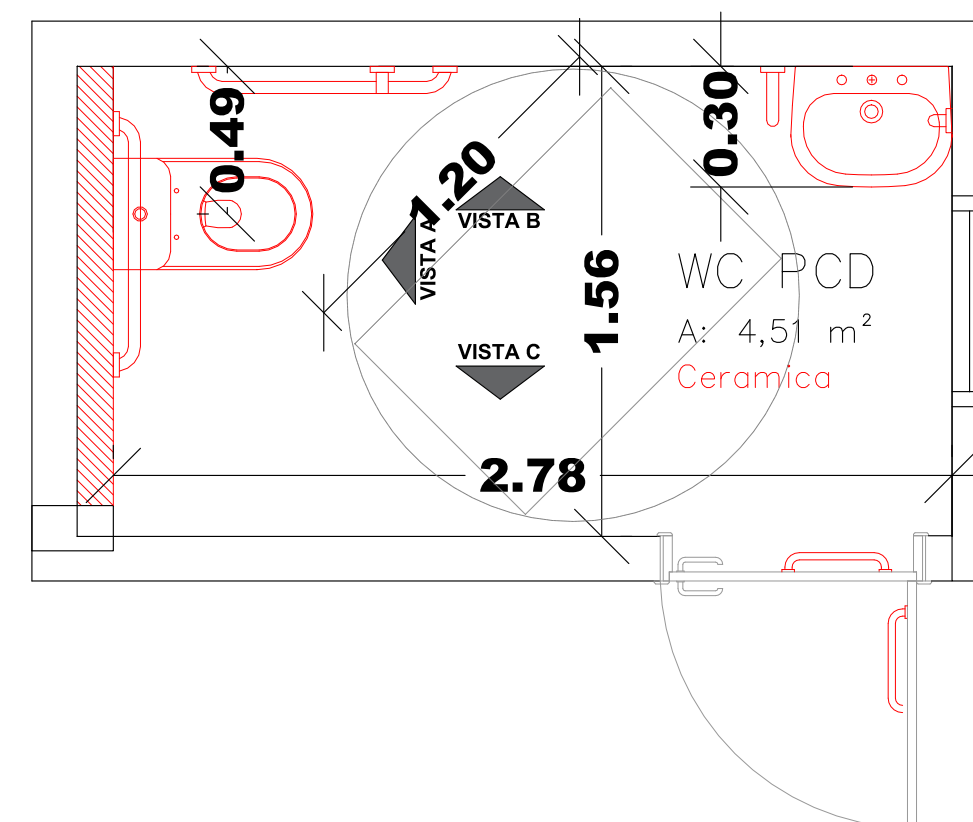

VISTA C  
ESC:1/25

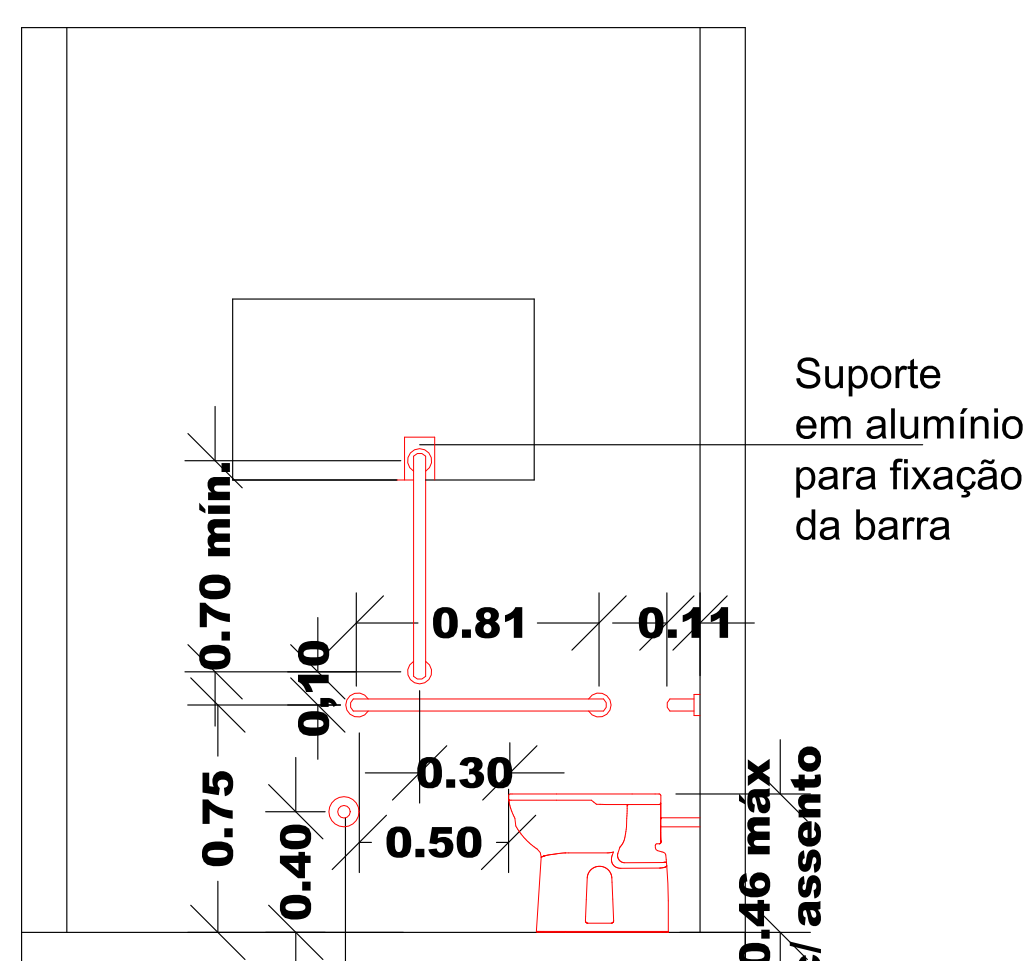
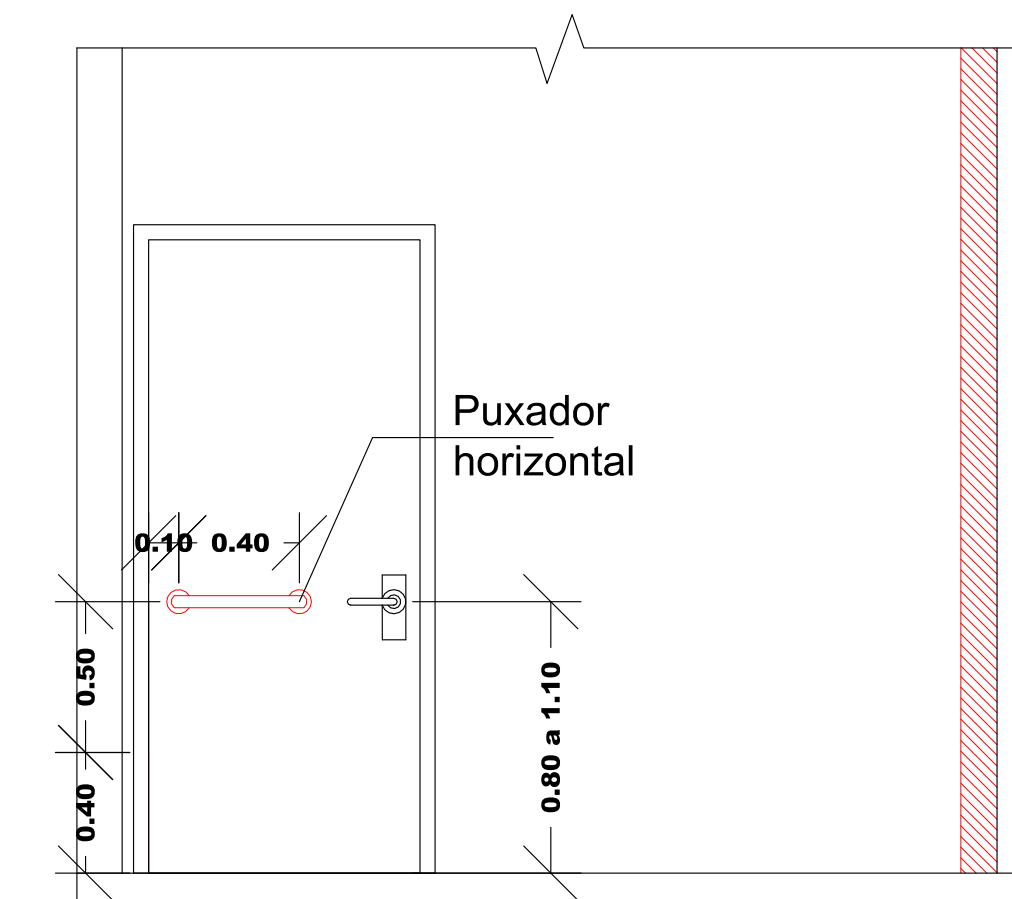

VISTA B  
ESC:1/25

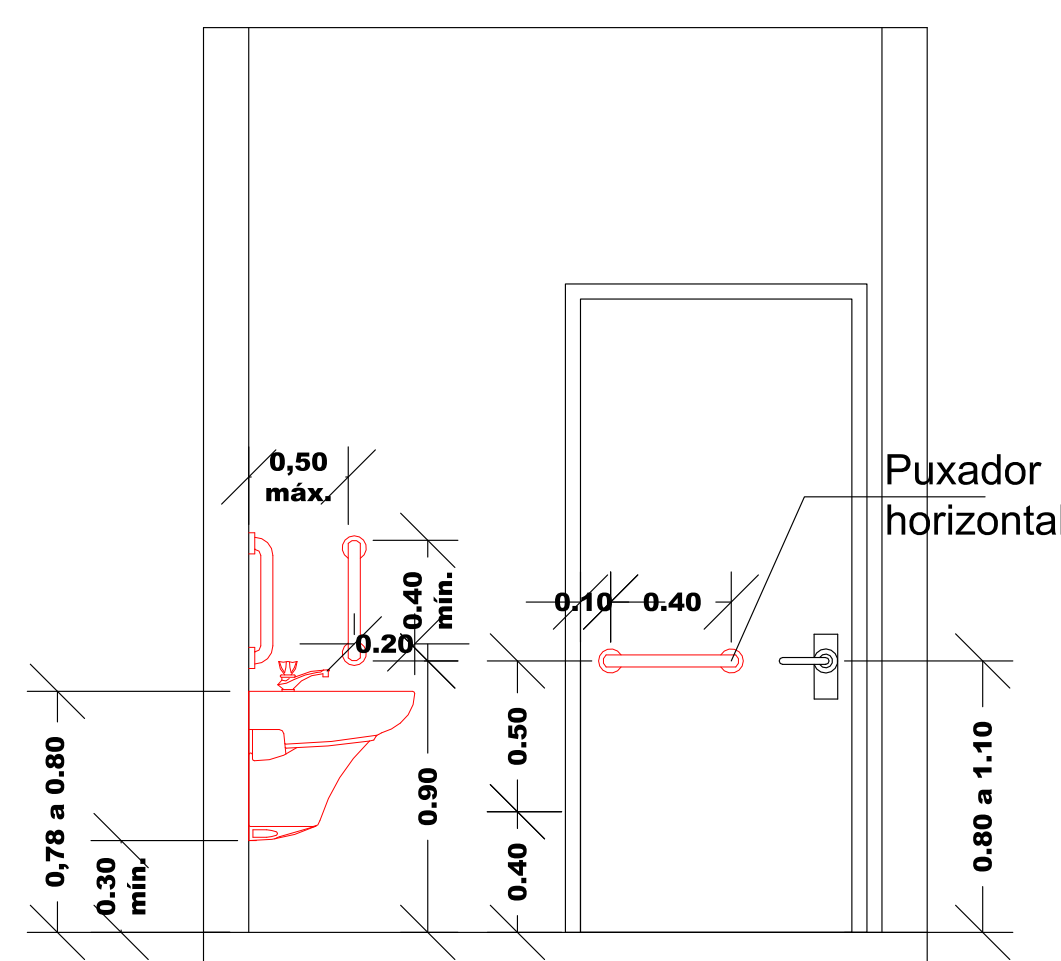

VISTA C  
ESC:1/25

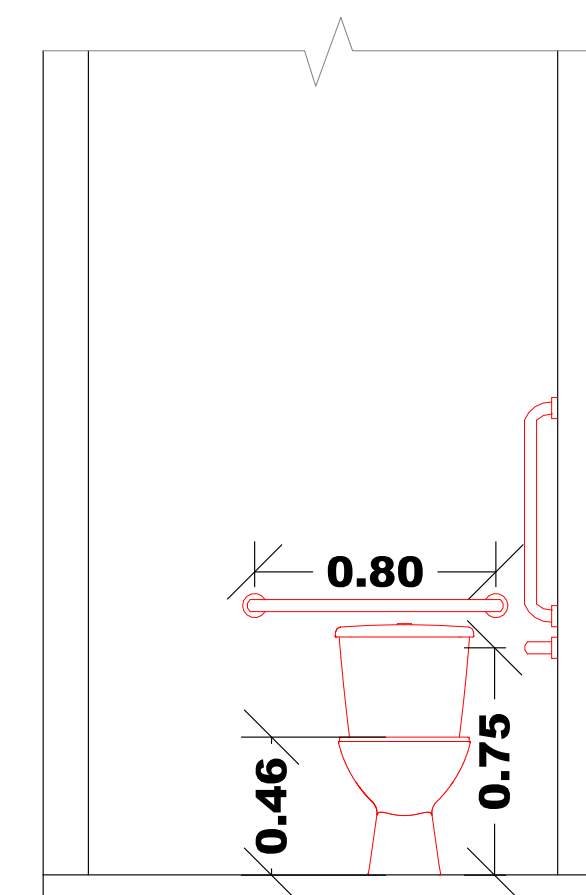

VISTA A  
ESC:1/25

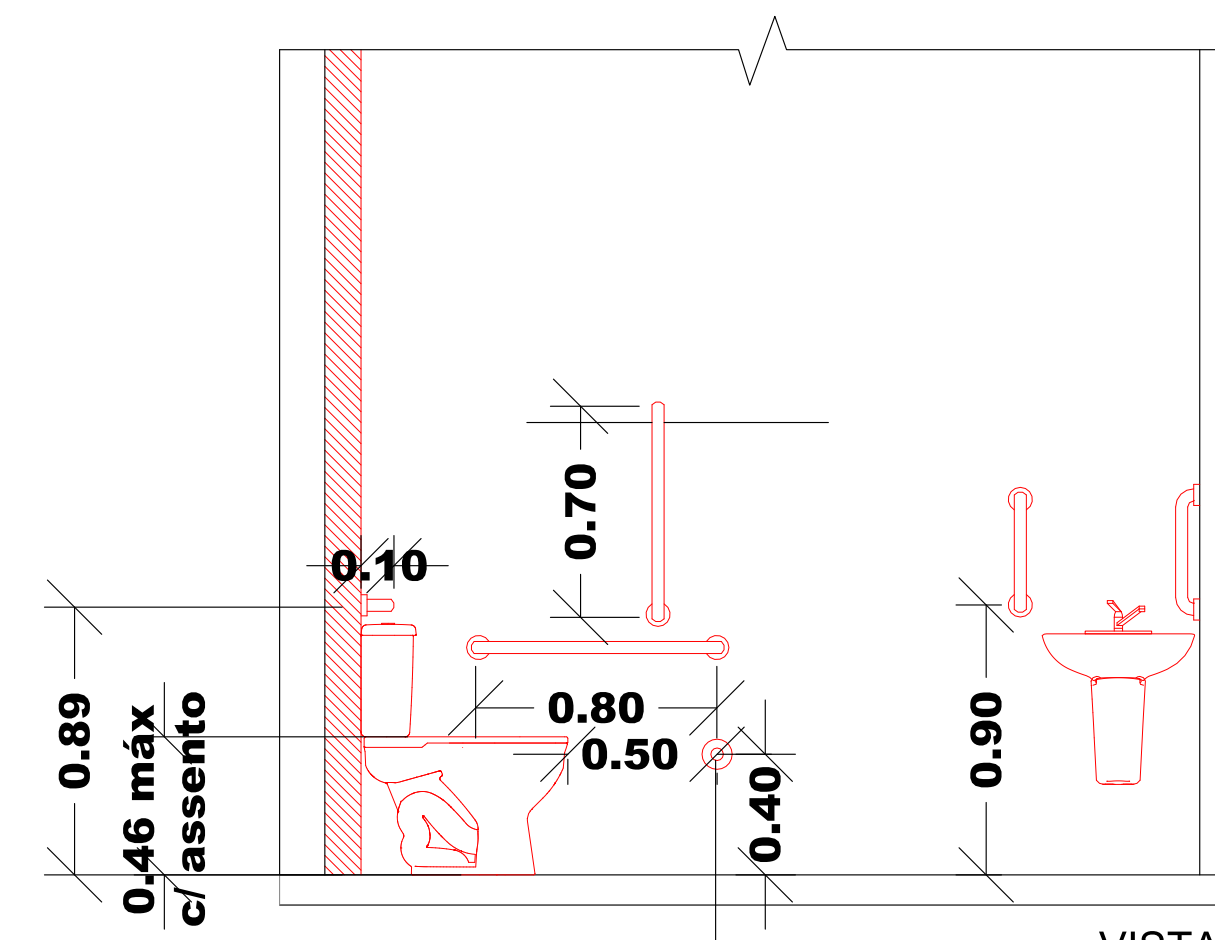

VISTA B  
ESC:1/25

Ponto de alarme com sinal sonoro do lado externo, fixado á 40cm do chão

OBS: Os acessórios para sanitários, como saboneteiras e toalheiros, devem ter altura entre 0,80m a 1,20m

OBS: Os acessórios para sanitários, como saboneteiras e toalheiros, devem ter altura entre 0,80m a 1,20m

Ponto de alarme com sinal sonoro do lado externo, fixado á 40cm do chão

**DETALHE 03**  
ESC:1/50

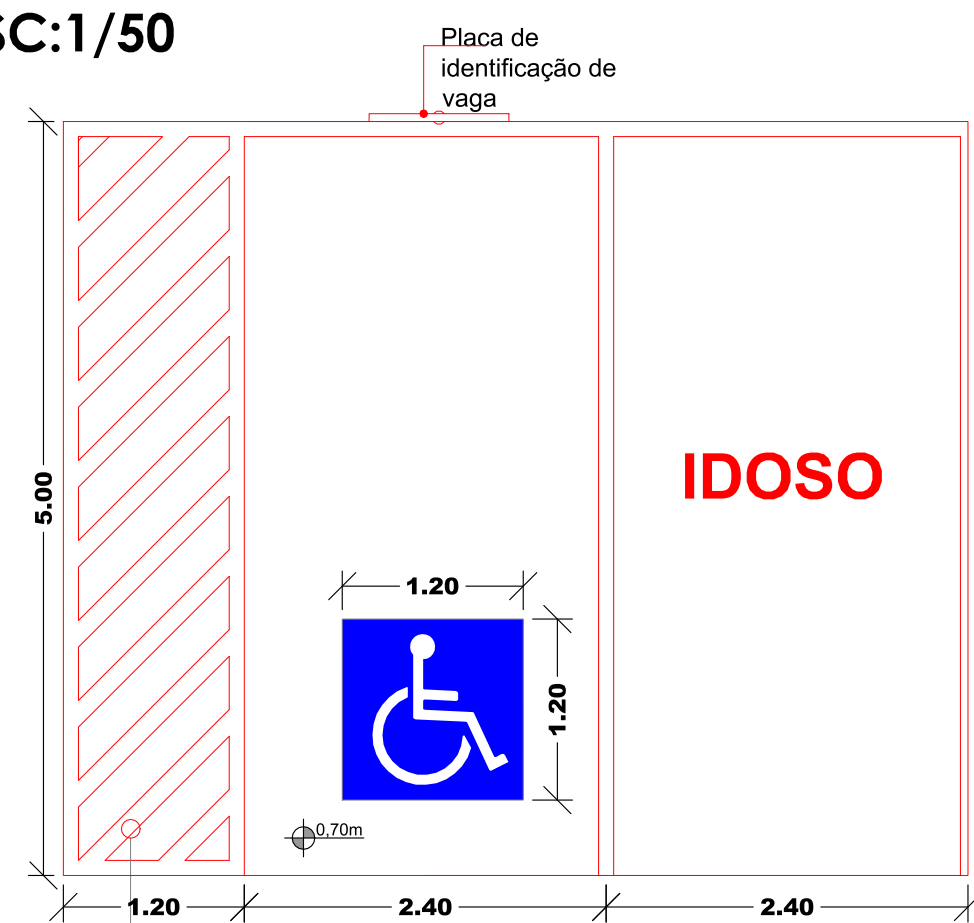

Vaga PCD e Idoso em concreto polido

**DETALHE 06**  
ESC: 1/25

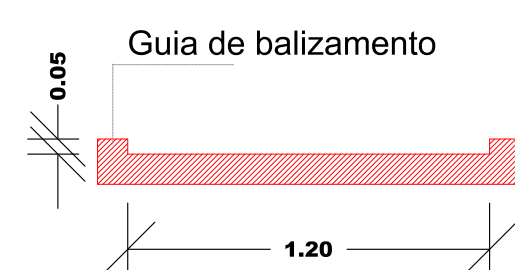

**DETALHE 04**  
ESC:1/25

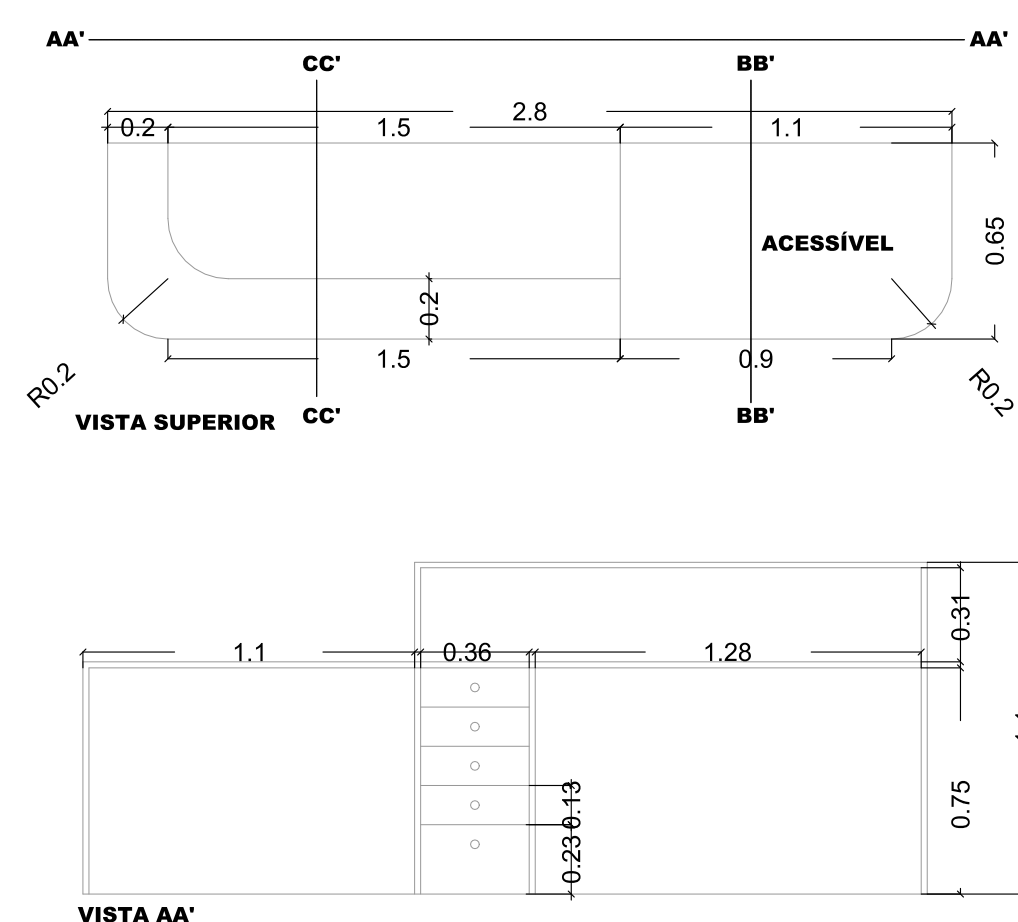

**DETALHE 05**  
S/ ESCALA

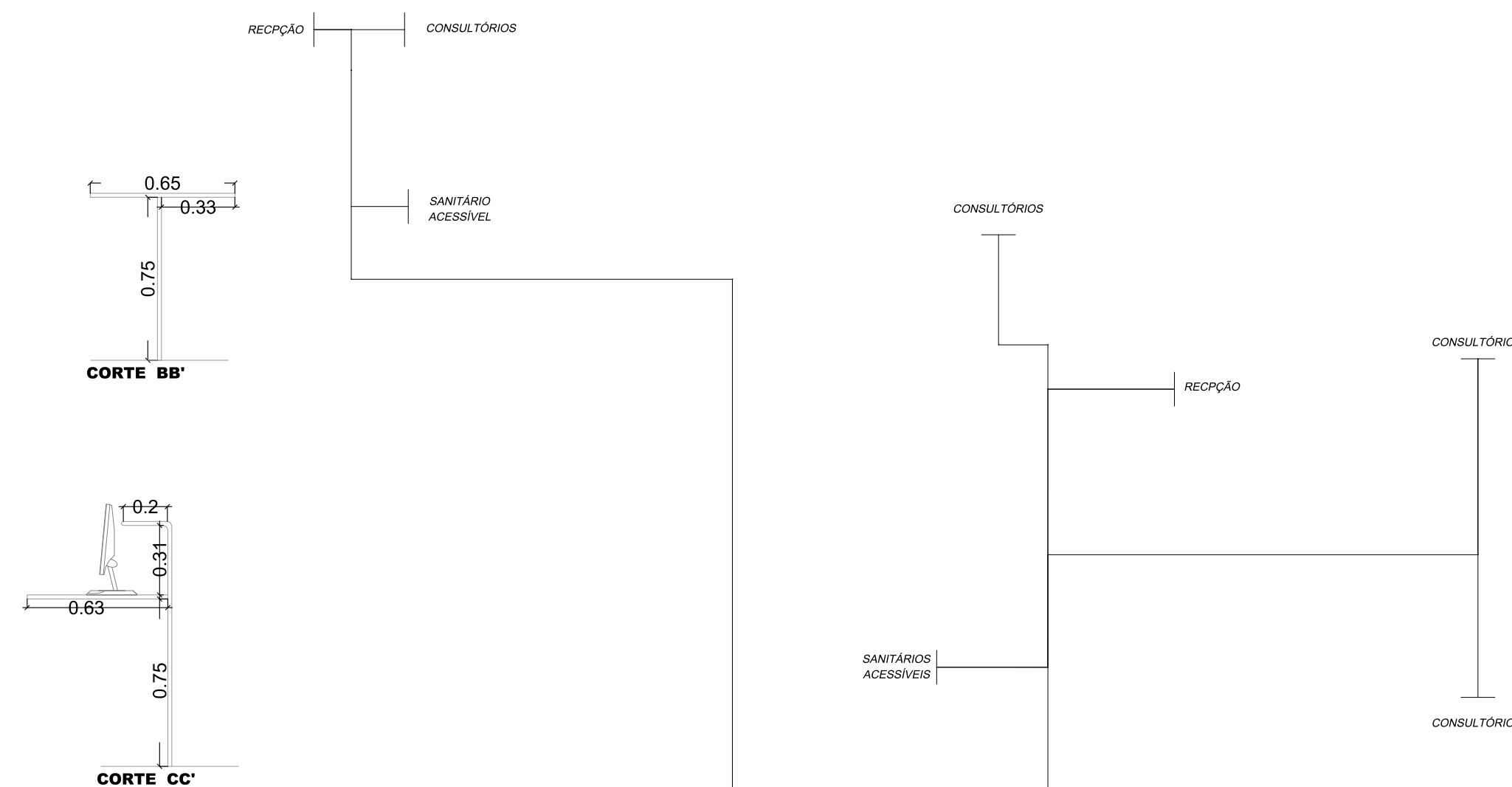

**STUDIO SETTE**  
ARQUITETURA

|  |                                       |            |
|--|---------------------------------------|------------|
| TÍTULO   |                                       | ÁREA TOTAL |
| PROJETO DE ADEQUAÇÃO DE ACESSIBILIDADE DA UNIDADE DE SAÚDE DENOMINADA EFS CORTICEIRA |                                       | 566,77m²   |
| IDENTIFICAÇÃO DO IMÓVEL  |                                       |            |
| Rua Marcionilo dos Santos, 50, Corticeira - Guararimir/SC                            |                                       |            |
| DATA   | PROPRIETÁRIO                          | PRONCHIA   |
| 08/01/2026   | PREFEITURA MUNICIPAL DE GUARARIMIR/SC | 04/05      |
| ESCALA   | CNPJ: 83.162.475/0001-16              |            |
| INDICADA   |                                       |            |
| RESP. TÉCNICO  | DESIGNO                               |            |
| JORDANA SANDI  | Jordana e Kamila                      |            |
| KAMILA G. T. STUANI  | DESCRIÇÃO:                            |            |
|  | DETALHES                              |            |