

CROQUI DE MELHORIAS UBS BANANAL

ENDEREÇO: RUA ISIDORIO DECKER, SN, BAIRRO BANANAL DO SUL, GUARAMIRIM - SC	REVISÃO 01	ÁREA: 382,59 m²	FOLHA 01/01
DESENHO: JÉSSICA LOPES KREHNKE	DATA 23/01/2025	ESCALA 1/115	

ESTE DOCUMENTO É CLASSIFICADO EM: 03/02/2024, 14:27:03.000...
 PARA CONFIRMAÇÃO DO SEU CONTEÚDO ACESSAR: https://s3.amazonaws.com/zip88/25067419a

LIMITE DO TERRENO

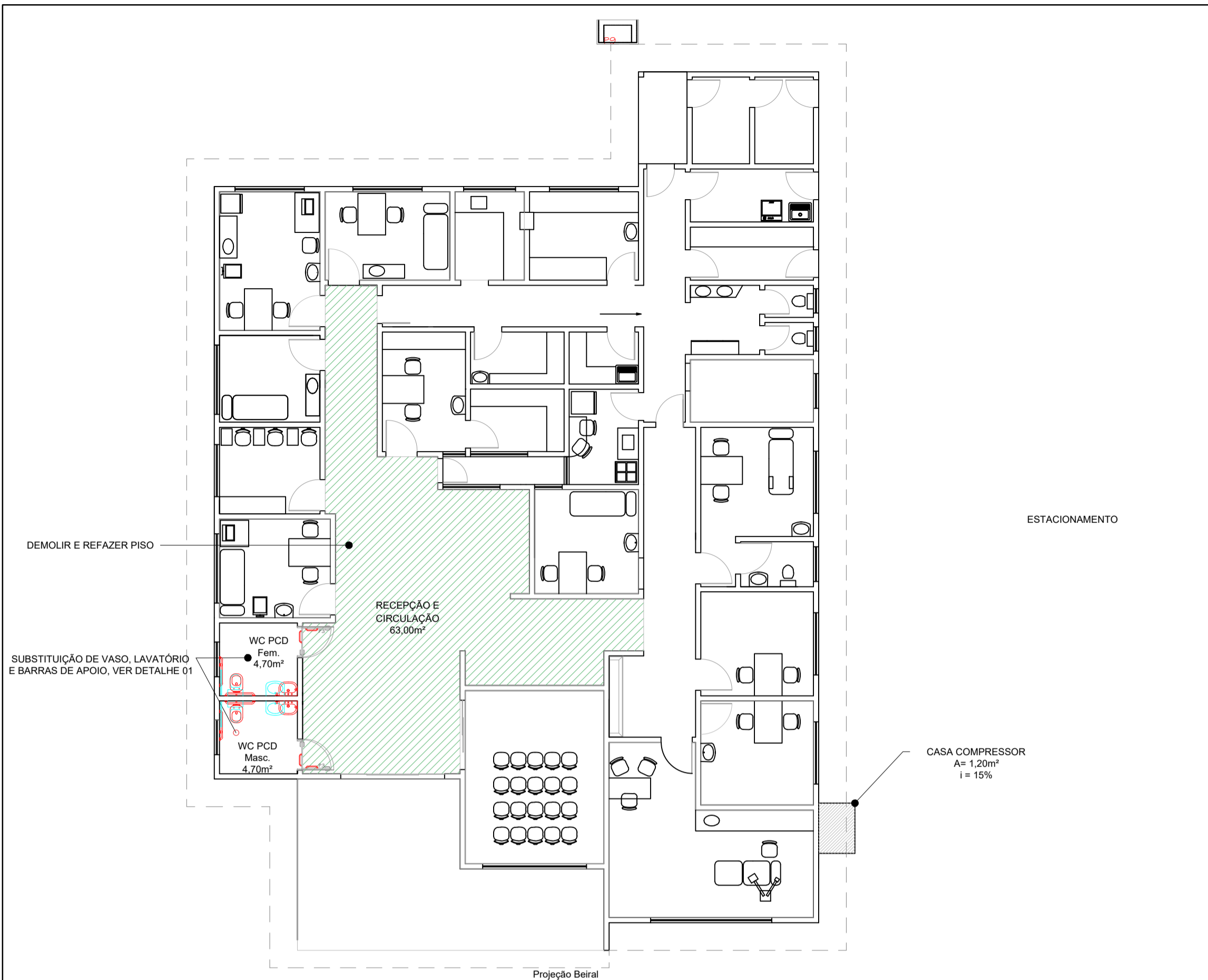
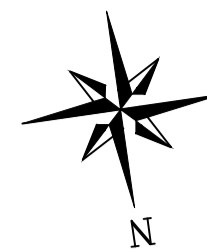

DEMOLIR E REFAZER PISO

SUBSTITUIÇÃO DE VASO, LAVATÓRIO E BARRAS DE APOIO, VER DETALHE 01

RECEPÇÃO E CIRCULAÇÃO 63,00m²

WC PCD Fem. 4,70m²

WC PCD Masc. 4,70m²

CASA COMPRESSOR A= 1,20m² i= 15%

Projeção Beiral

ESTACIONAMENTO

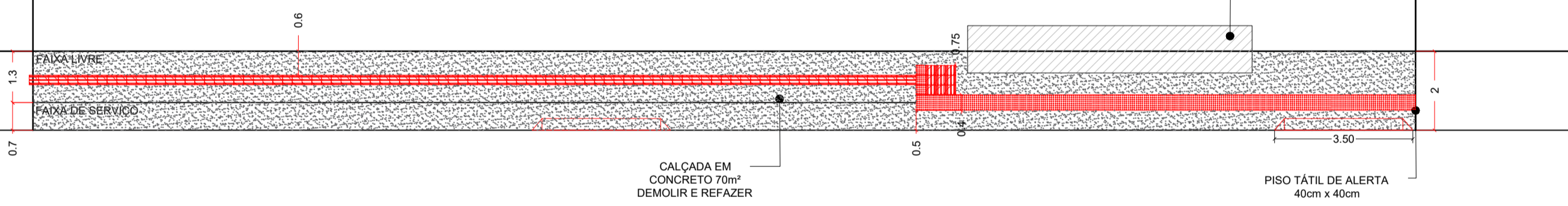

CAÇADA EM CONCRETO 70m² DEMOLIR E REFAZER

PISO TÁTIL DE ALERTA 40cm x 40cm

RUA ÂNGELO ZANLUCA

LEGENDA

- À DEMOLIR
- À CONSTRUIR

SANITÁRIOS ACESSÍVEIS - DETALHE 1

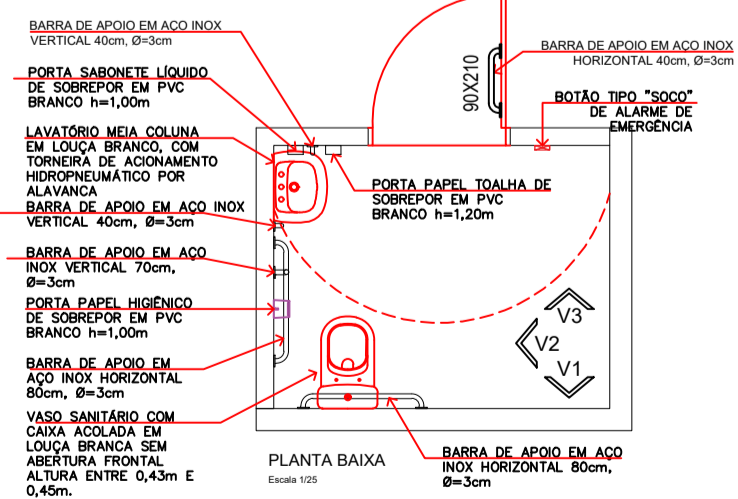

PLANTA BAIXA

Escala 1:25

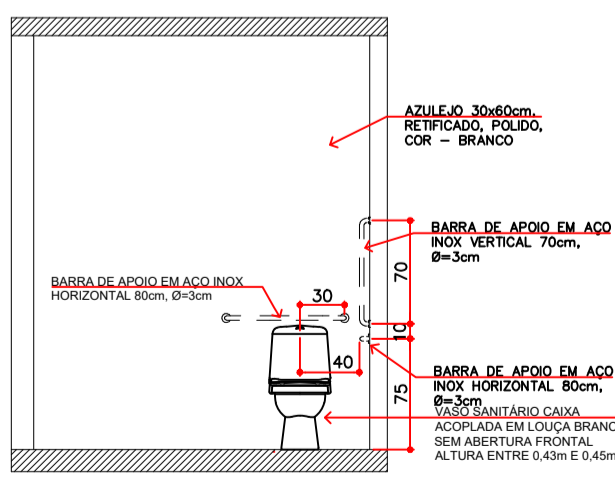

VISTA 1

Escala 1:25

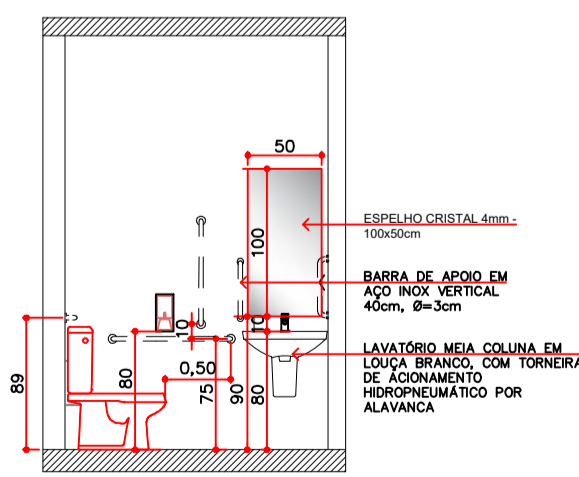

VISTA 1

Escala 1:25

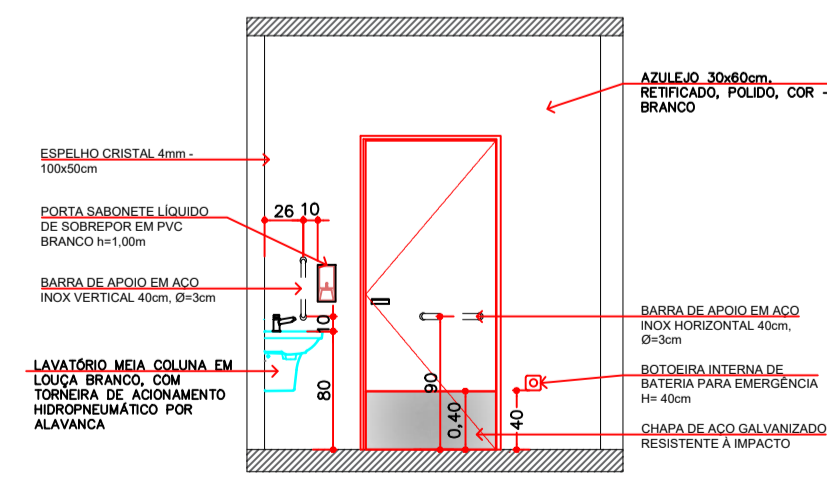

VISTA 3

Escala 1:50

CROQUI DE MELHORIAS UBS SÃO PEDRO

ENDEREÇO: RUA ÂNGELO ZANLUCA, SN, BAIRRO CAIXA D'ÁGUA, GUARAMIRIM - SC

REVISÃO 01

ÁREA: 382,59 m²

FOLHA

DESENHO: JÉSSICA LOPES KREHNKE

DATA 23/01/2025

ESCALA 1/115

01/01

ESTE DOCUMENTO É ASSINADO EM 03/02/2025 ÀS 14:27:03.00.00. PARA CONFIRMAÇÃO DO SEU CONTEÚDO ACESSAR: https://cnpj.com.br/87567419a

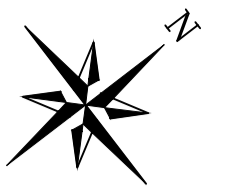

LIMITE DO TERRENO

ESTACIONAMENTO

RUA WALDEMIRO ANTÔNIO ROSA

1.3
0.7

0.6

1.4

0.00

2

DEMOLIR E REFAZER PISO

DEMOLIR E REFAZER PISO

DEMOLIR E REFAZER PISO

DEMOLIR E REFAZER PISO

SUBSTITUIÇÃO DE VASO, LAVATÓRIO E BARRAS DE APOIO, VER DETALHE 01

DEMOLIR E REFAZER PISO

DEMOLIR E REFAZER PISO

SUBSTITUIR PISO CERÂMICO

OBS: NÃO DEIXAR DESNÍVEL ENTRE O PISO DE CONCRETO E O PISO DA EDIFICAÇÃO

GUIA DE BALIZAMENTO, ALTURA 5cm

CURATIVO 9,18m²

CME 5,10m²

VACINA 11,60m²

ENFERMAGEM 9,12m²

WC PCD Fem. 4,70m²

WC PCD Masc. 4,70m²

RECEPÇÃO E CIRCULAÇÃO 63,00m²

REUNIÕES 20,00m²

REFEITÓRIO 6,30m²

CONSULTÓRIO ODONTOLÓGICO 23,17m²

CALÇADA EM CONCRETO DEMOLIR E REFAZER COM INSTALAÇÃO DE PISO CERÂMICO 59,21m²

DEMOLIR E REFAZER PISO

CASA COMPRESSOR A= 1,20m² i = 15%

REFAZER A LAJE DO ABRIGO 1,20m²

DEMOLIR E REFAZER PISO

PROJEÇÃO BEIRAL

PISO EM CONCRETO ROTA ACESSÍVEL 4m² INCLINAÇÃO MÁXIMA 8,33%

CALÇADA EM CONCRETO 70m²

FAIXA LIVRE

FAIXA DE SERVIÇO

3.50

1.4

0.00

2

LEGENDA

— À DEMOLIR

— À CONSTRUIR

SANITÁRIOS ACESSÍVEIS - DETALHE 1

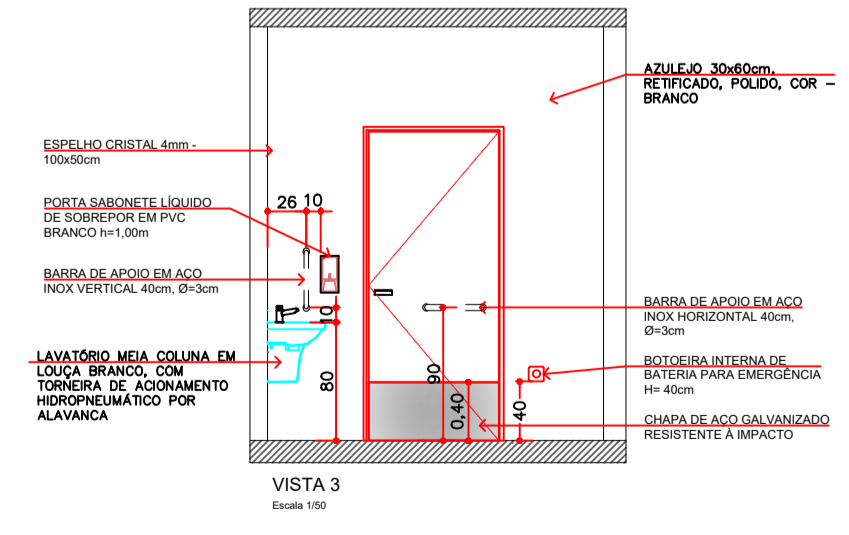
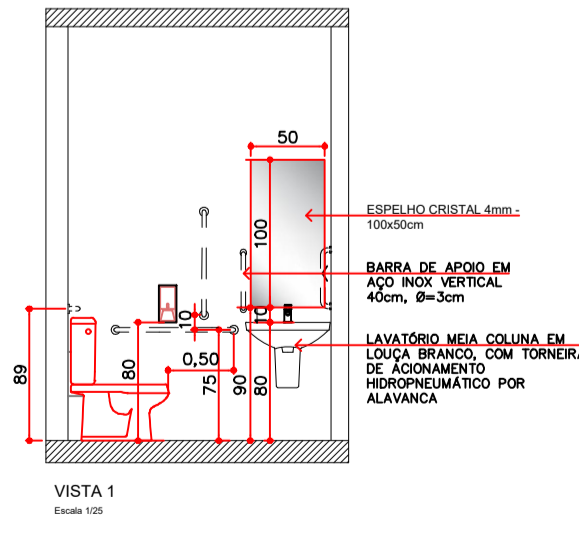
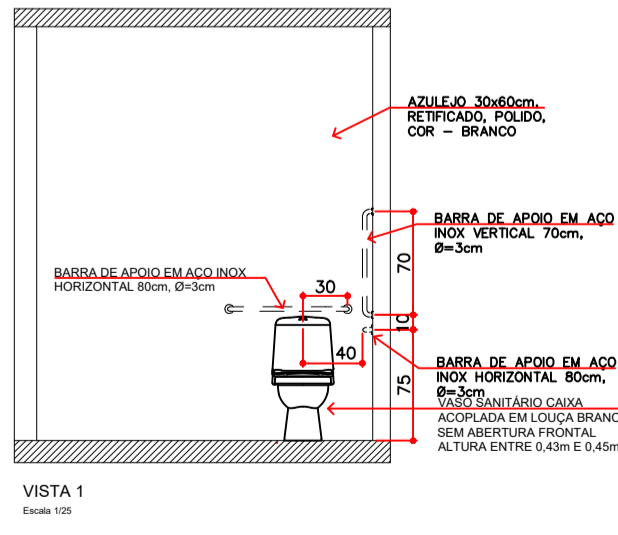
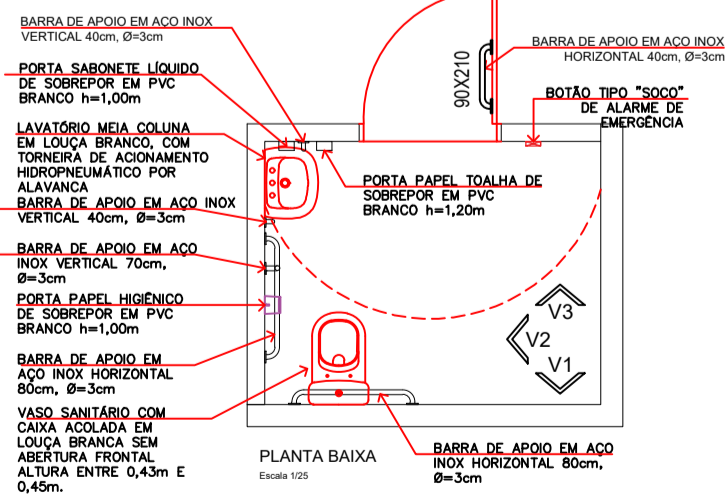

CROQUI DE MELHORIAS UBS SÃO PEDRO

ENDEREÇO: RUA WALDEMIRO ANTÔNIO ROSA, SN, BAIRRO GUAMIRANGA, GUARAMIRIM - SC

REVISÃO 01

ÁREA: 382,59 m²

FOLHA

DESENHO: JÉSSICA LOPES KREHNKE

DATA 23/01/2025

ESCALA 1/115

01/01

ESTE DOCUMENTO FOI ASSINADO EM 03/02/2025 ÀS 14:27:03 LOCAL PARA CONFIRMAÇÃO DO SEU CONTEÚDO ACESSAR: https://cnpj.com.br/assinatura/25067419a

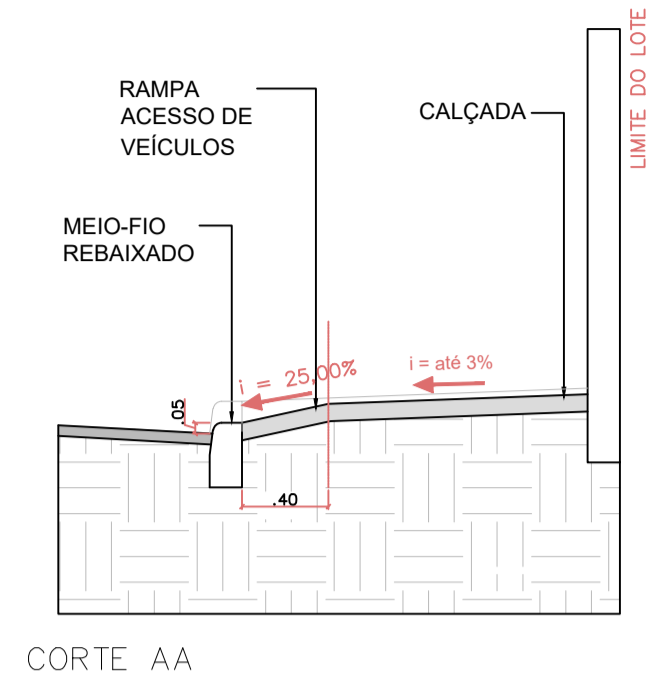
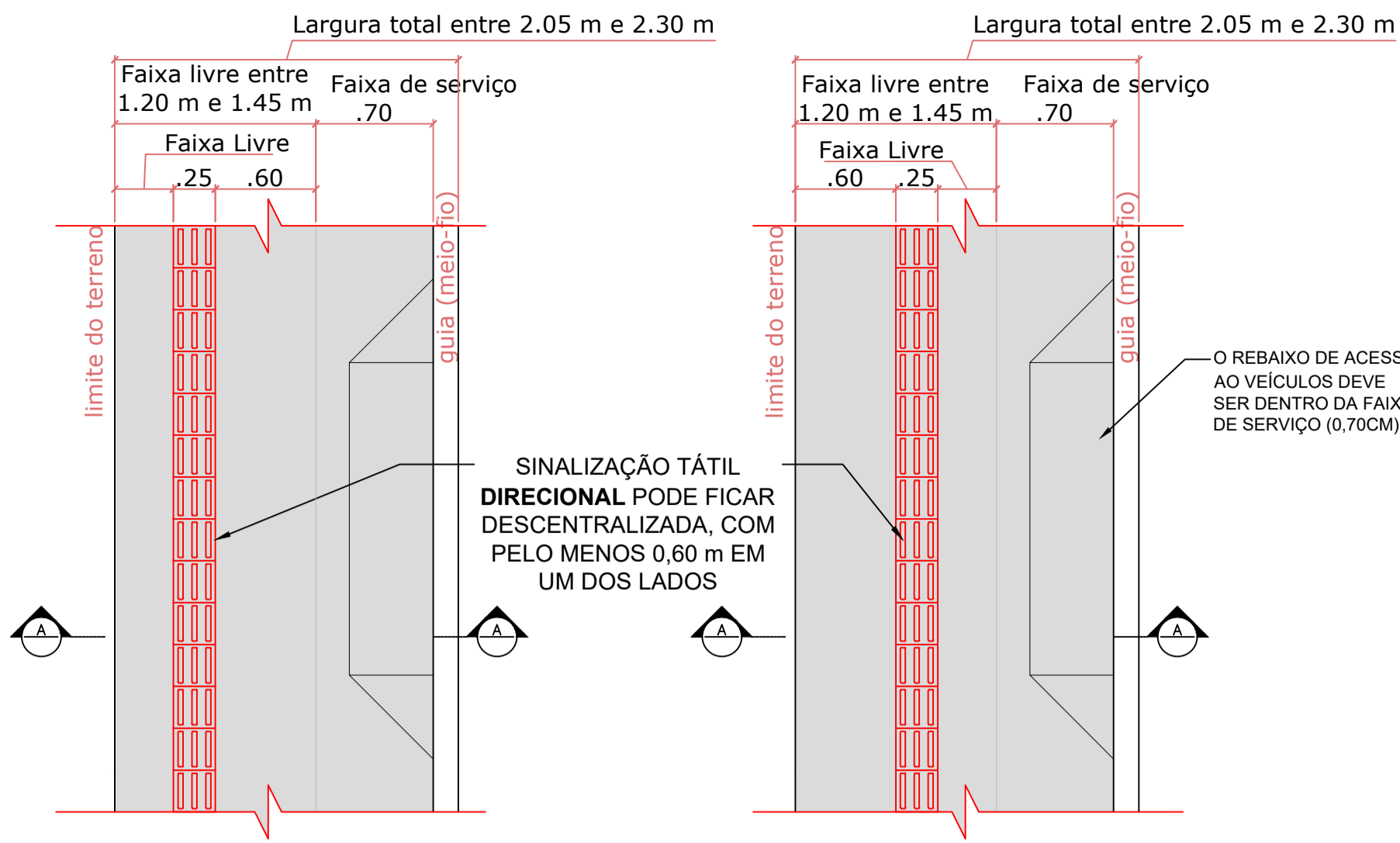

OBS.: SINALIZAÇÃO TÁTIL SEGUINDO AS NOVAS RECOMENDAÇÕES DA NBR 16537/2024

**DETALHE CALÇADA EM CONCRETO ARMADO (Esp. : 8cm)
ESCALA: 1/35**

**SINALIZAÇÃO TÁTIL DECENTRALIZADA
ESCALA: 1/50**

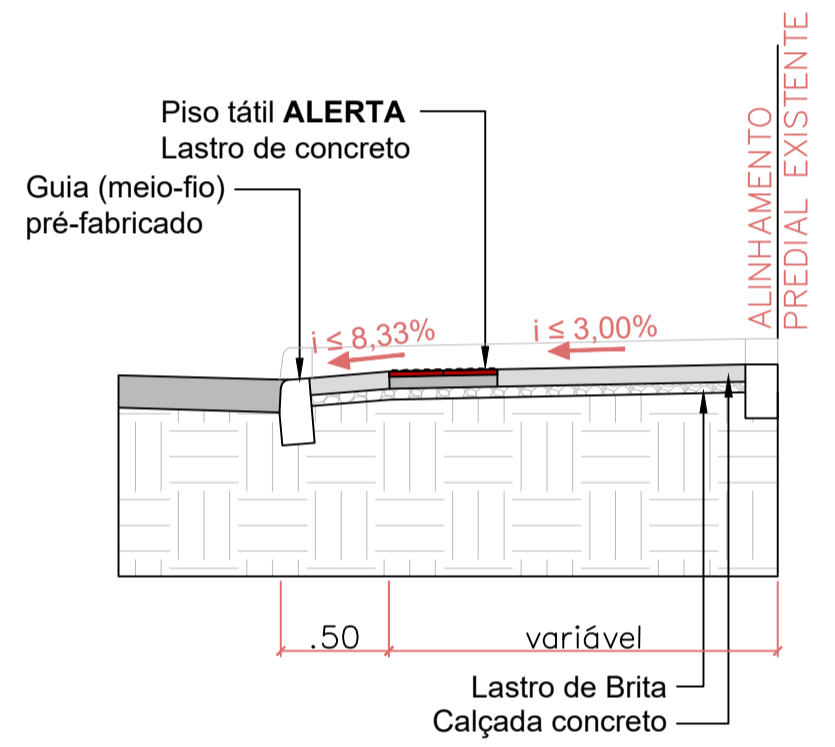
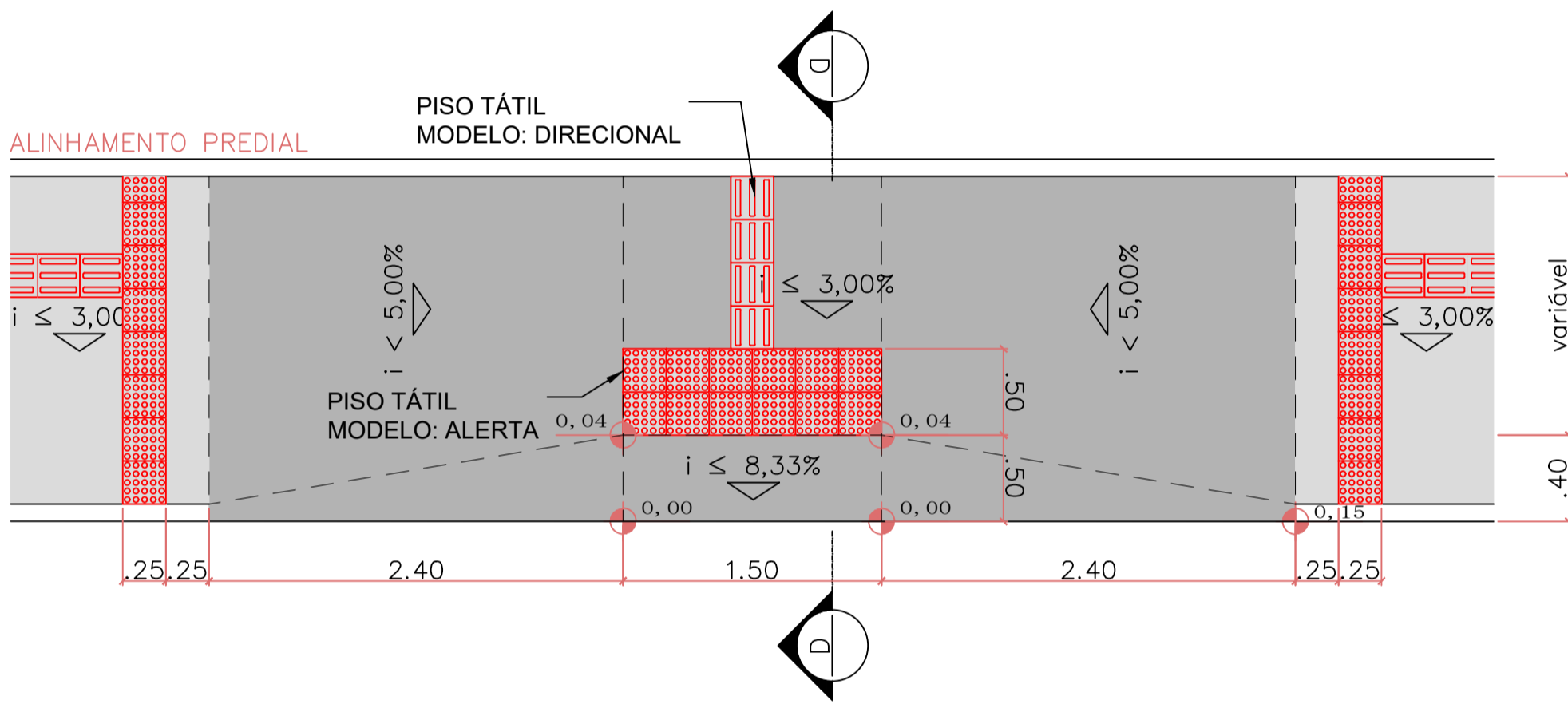

**REBAIXO PARA PEDESTRES EM CALÇADAS ESTREITAS
ESCALA: 1/35**

DETALHE - TÁTIL DE CONCRETO

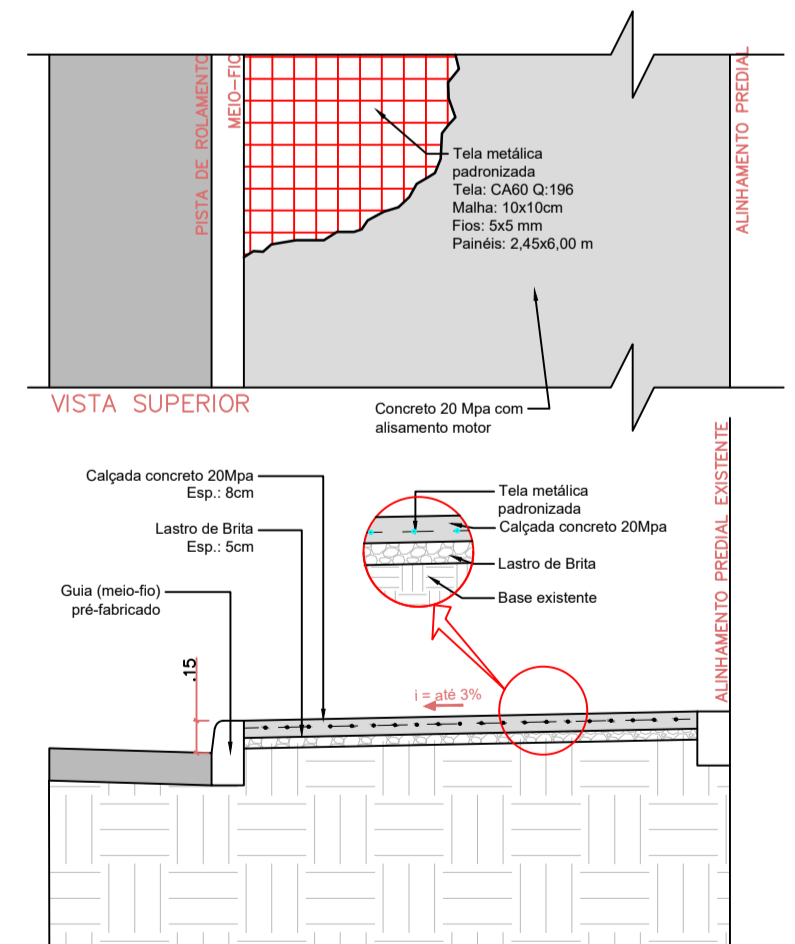
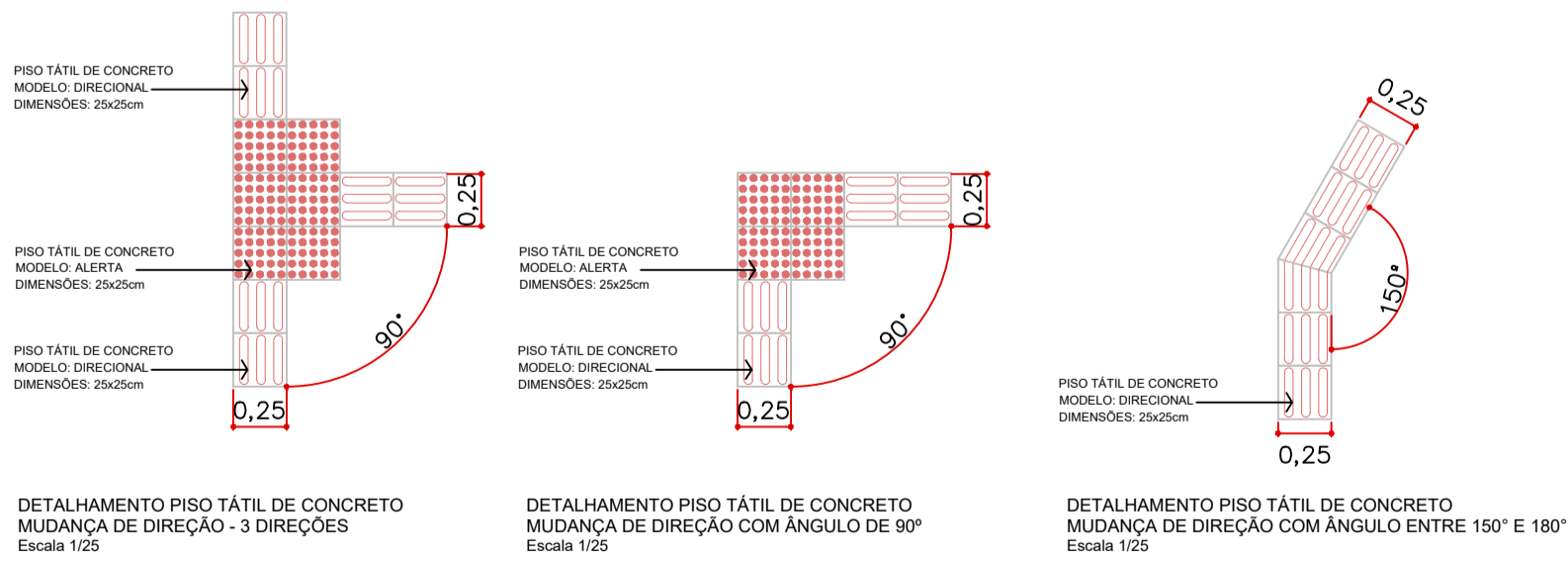

**DETALHE TÁTIL DE CONCRETO
ESCALA: 1/35**

**DETALHE CALÇADA EM CONCRETO
ESCALA: 1/35**

DETALHES CALÇADAS DE CONCRETO

OBSERVAÇÕES: A EXECUÇÃO DAS CALÇADAS DEVEM ESTAR DE ACORDO COM A NBR 9050 E NBR 16537

DESENHO: JÉSSICA LOPES KREHNKE

REVISÃO 01

DATA **26/01/2025**

ÁREA:

ESCALA **INDICADA**

FOLHA

01/01

ESTE DOCUMENTO É ASSINADO EM: 03/02/2025, 14:27:03.00.00 PARA CONFERÊNCIA DO SEU CONTEÚDO ACESSAR: https://c.cpm.com.br/828567419a