

1 Fachada frontal
1 : 150

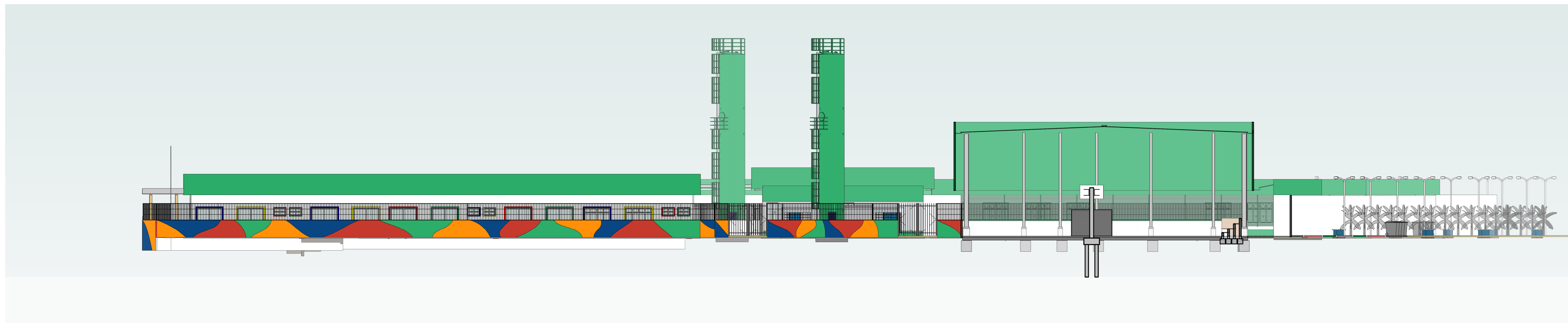

2 Fachada direita
1 : 150

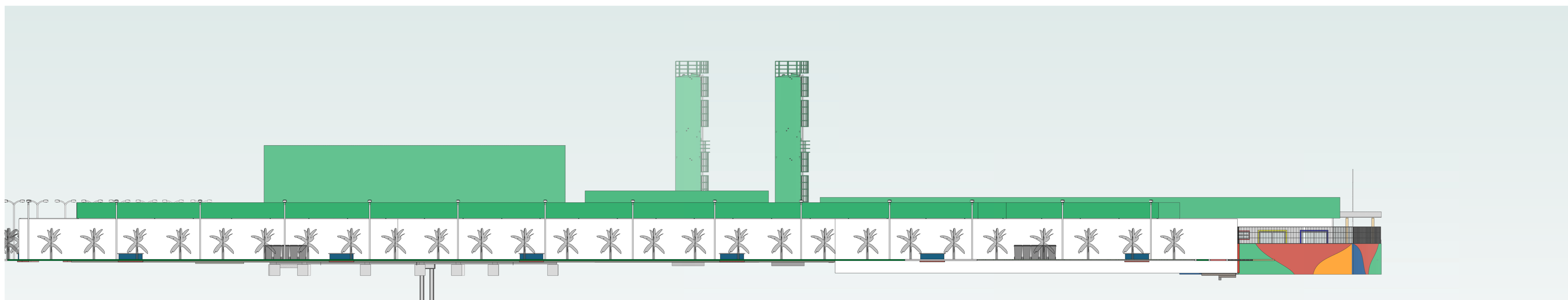

3 Fachada esquerda
1 : 150

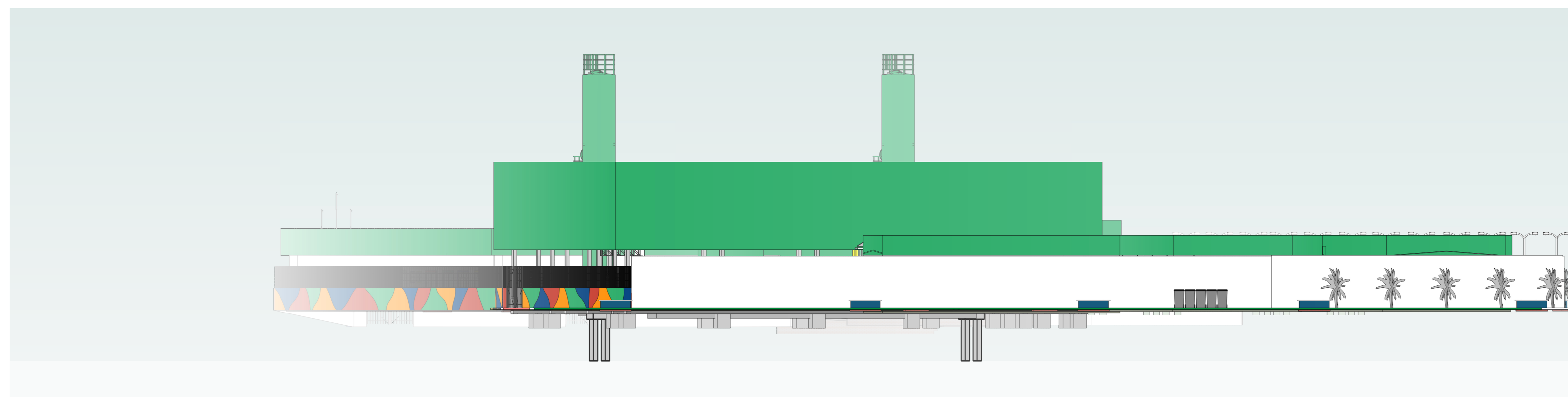

4 Fachada fundo
1 : 150

LEGENDA DE SÍMBOLOS	
	INDICAÇÃO NÍVEIS EM PLANTA E EM CÔRTE
	INDICAÇÃO DE CORTES
	INDICAÇÃO DE FACHADAS
	INDICAÇÃO DE JANELAS E PORTAS
	INDICAÇÃO DE NORTE
	ESPECIFICAÇÕES DE MATERIAS
	INDICAÇÃO DE ACESSOS
	INDICAÇÃO DE MOBILIÁRIOS

NOTAS	
MEDIDAS E NÍVEIS EM METROS.	
ESCALAS DE COMPLETO DE INFORMAÇÕES ENTRE PROJETOS, CONSIDERAR O PROJETO DA DISCIPLINA CORRESPONDENTE.	
REFERÊNCIA:	
- PLANTAS DE QUANTITATIVOS	
- MEMORIAL DESCRITIVO E ESPECIFICAÇÕES TÉCNICAS	
CARACTERIZAÇÃO DO SISTEMA DE PVC CONCRETO	
NORMA ABNT NBR 17 807	
DIRETRIZ SINAL 004	

ESPECIFICAÇÕES	
PISO	
1	PISO DE GRANULITE
2	BLOCO INTERTRAVADO DE CONCRETO NA COR CINZA
3	CERÂMICA NATURAL ESMALTA DA DU EMALAS
4	PISO METALIZADO POLÍDEO DE CONCRETO ARMADO
5	PISO CERÂMICO ANTERRAPANTE
6	PISO EM SANTA DO TIPO VINÍLICO
7	CERÂMICA METÁLICA
8	REVESTIMENTO EM CERÂMICA
9	CONTRAPISO EM ARGAMASSA 2 CM
PAREDE	
1	PAREDE CONCRETO PVC
2	MURETA DE ALVENARIA COM PINTURA NA COR BRANCA H+ 1,20M - GRAUOL EM NYLON FOR NA COR AZUL H+1,30M
FORRO	
1	FORRO EM REGULAS DE PVC LISAS NA COR BRANCA
2	SALA DE CONCRETO IMPERMEABILIZADA COM PINTURA NA COR BRANCA NEVE

LEGENDA DE BANCADAS	
BA1	GRANITO CINZA ANDORRINA - esp. 2,00 - 3,00 x 3,00 x 0,70 x 0,08 - 1x4-BL - COORDEN.
BA2	GRANITO CINZA ANDORRINA - esp. 2,00 - 2,00 x 2,00 x 0,08 - 1x4-BL - COORDEN.
BA3	GRANITO CINZA ANDORRINA - esp. 2,00 - 1,50 x 0,80 - 1x4-BL - TRAVESSA
BA4	GRANITO CINZA ANDORRINA - esp. 2,00 - 1,50 x 0,80 - 1x4-BL - LAJADEIRA
BA5	GRANITO CINZA ANDORRINA - esp. 2,00 - 1,00 x 0,50 x 0,08 - 1x4-BL - SÁLIS INFANTES
BA6	GRANITO CINZA ANDORRINA - esp. 2,00 - 0,50 x 0,50 x 0,08 - 1x4-BL - SÁLIS INFANTES
BA7	GRANITO CINZA ANDORRINA - esp. 2,00 - 0,50 x 0,50 x 0,08 - 1x4-BL - SÁLIS INFANTES
BA8	GRANITO CINZA ANDORRINA - esp. 2,00 - 1,00 x 1,00 x 0,08 - 1x4-BL - SÁLIS INFANTES
BA9	GRANITO CINZA ANDORRINA - esp. 2,00 - 1,00 x 1,00 x 0,08 - 1x4-BL - SÁLIS INFANTES
BA10	GRANITO CINZA ANDORRINA - esp. 2,00 - 2,00 x 0,80 - 1x4-BL - SÁLIS INFANTES

LEGENDA DE DIVISÓRIAS	
DV1	GRANITO CINZA ANDORRINA esp. 1x1x0,8 - 1x4-BL - VEST. FUNC. MAC. E FEM
DV2	GRANITO CINZA ANDORRINA esp. 1x1x0,8 - 1x4-BL - SÁLIS ALTAOS FEM E MAC.
DV3	GRANITO CINZA ANDORRINA esp. 1x1x0,8 - 1x4-BL - SÁLIS INFANTES

LEGENDA DE BANCOS	
BA1	BANCO COM TAMPA DE GRANITO CINZA ANDORRINA esp. 1x1 x 1 x 1,00 - 1x4-BL - SÁLIS ALTAOS FEM E MAC. SÁLIS INFANTES
BA2	BANCO EM ALVENARIA COM ASSENTO DE CONCRETO MOLDADO IN LOCO - 1,00 x 1,00 x 0,05 - 1x4-BL - ÁREA EXTERNA

PROPOSTANTE: PREFEITURA MUNICIPAL DO CABO DE SANTO AGOSTINHO CNPJ: 11.294.402/0001-62

RESP. TÉCNICO: Maria Izabel A. da Silva CAU / CREA: A288444- 5

PROPRIETÁRIO PREFEITURA MUNICIPAL DO CABO DE SANTO AGOSTINHO	 PREFEITURA DE CABO DE SANTO AGOSTINHO - PE	FOLHA 05 / 05	ARQUITETÔNICO
PROJETO CONSTRUÇÃO DE UMA ESCOLA COM 12 SALAS NA CIDADE DO CABO DE SANTO AGOSTINHO - PE			
ENDEREÇO AVENIDA SERRARIA, ANTIGO RESTAURANTE ALFREDO PE - 60 - CABO DE SANTO AGOSTINHO - PE	ESCALA 1/150	NÚMERO DA REVISÃO R00	DATA 06/11/25
IDENTIFICAÇÃO DA FOLHA CAB-EAC-2025-ARQ-FCH-R00-P05			