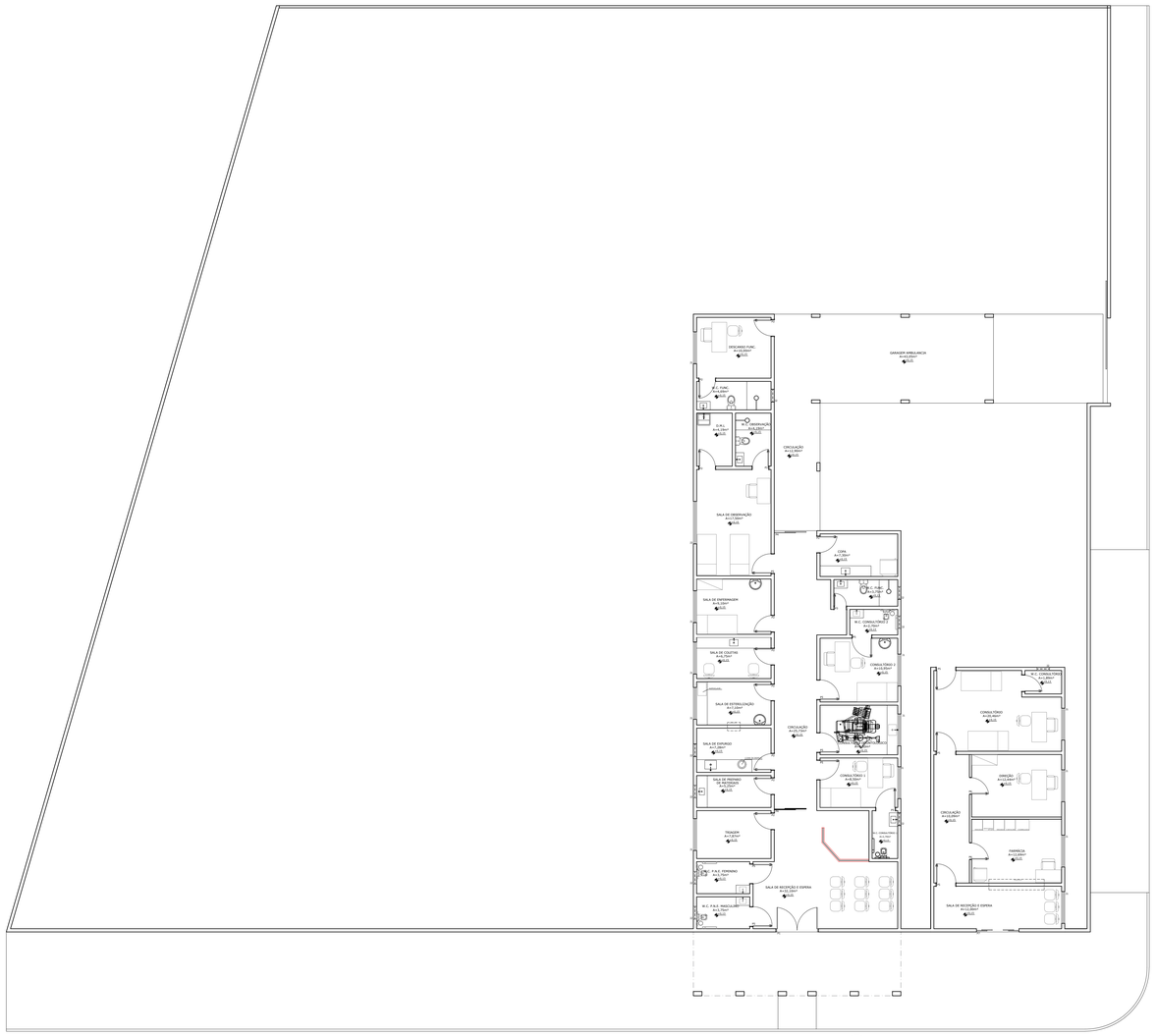

1 PLANTA BAIXA - EDIFICAÇÃO EXISTENTE
ESC.:1:100

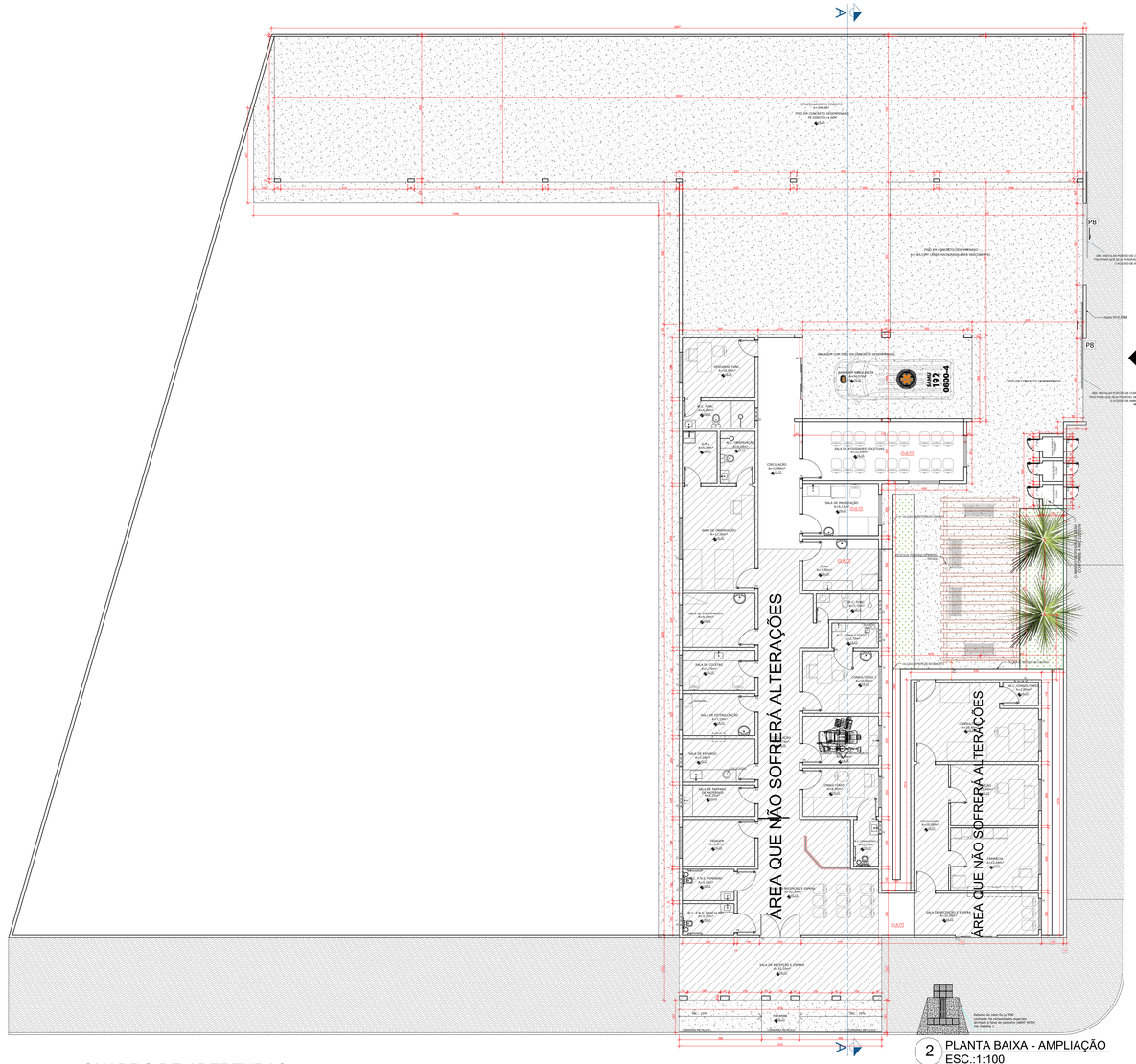

2 PLANTA BAIXA - AMPLIAÇÃO
ESC.:1:100

QUADRO DE ABERTURAS

CONSIDERANDO SOMENTE A ÁREA QUE ABRANGE A AMPLIAÇÃO)

	COD.	LARGURA	ALTURA	PEITORIL	QTDE	OBS
JANELAS	J1	150	100	110	3	CORRER 4 FOLHAS
	J2	60	50	160	-	BASCULANTE
PORTAS	P1	60	210	-	6	ABRIR-METAL
	P2	90	210	-	3	ABRIR-MADEIRA
	P3	120	210	-	-	ABRIR
	P4	80	210	-	-	ABRIR
	P5	200	210	-	-	CORRER 2 FOLHAS
	P6	200	210	-	-	ABRIR
	P7	200	210	-	1	CORRER -VIDRO
	P8	400	250	-	2	CORRER -METAL

LEGENDA-QUADRO DE ABERTURAS

PORTAS E JANELAS EXISTENTES
PORTAS E JANELAS NOVAS

TABELA DE REVESTIMENTOS

CONSIDERANDO SOMENTE A ÁREA QUE ABRANGE A AMPLIAÇÃO)

TETO
2 - Laje + Reboco + Pintura
PAREDE
1 - Reboco + Pintura Látex 100%
PISO
2 - Porcelanato

QUADRO DE EXECUÇÃO DOS SERVIÇOS:

-PARA AS ESQUADRIAS DAS JANELAS SERÁ APLICADA PINTURA COM TINTA TIPO ESMALTE NA COR CINZA-CLARO;

-O RESERVATÓRIO DE ÁGUA ATUAL DA UNIDADE DE SAÚDE SERÁ MANTIDO;

-AS TELHAS SERÃO METÁLICAS (TELHA METÁLICA TERMOACÚSTICA) E SERÃO INSTALADAS SOBRE ESTRUTURA METÁLICA;

-CONSTRUIR NOVAS INSTALAÇÕES DE ESTACIONAMENTO CONFORME APRESENTADO NO PROJETO DE AMPLIAÇÃO (VER TAMBÉM DEMOLIR/CONSTRUIR/MANTER);

-INSTALAR NOVO PORTÃO DE CORRER METÁLICO PARA ACESSO A GARAGEM DE AMBULÂNCIAS CONFORME PROJETO;

-READEQUAR PORTÃO EXISTENTE, SERÁ RETIRADO A VIGA SUPERIOR DO MURO EXISTENTE PARA PASSAGEM DOS CARROS;

-A PINTURA NA ÁREA EXTERNA DA EDIFICAÇÃO (AMPLIAÇÃO) DEVERÁ SER EM TEXTURA TIPO GRAFIATO NA COR BRANCO GELO;

-EXECUTAR CALÇADA DE PROTEÇÃO EM CONCRETO AO REDOR DA EDIFICAÇÃO (VER TAMBÉM DEMOLIR/CONSTRUIR/MANTER);

-PINTURA DE CALÇADAS INTERNAS E EXTERNAS NA COR CINZA CHUMBO (VER TAMBÉM DEMOLIR/CONSTRUIR/MANTER);

APROVAÇÃO:

ARQUITETURA - APROVAÇÃO

Endereço:
RUA CACHOEIRINHA, S/N, CENTRO (ASSUNÇÃO DE GOIÁS), VILA PROPÍCIO - GO.

Proprietário:
FUNDO MUNICIPAL DE SAÚDE DE VILA PROPÍCIO - CNPJ: 11.304.444/0001-37

Autor do projeto
ENGENHEIRA CIVIL - LORENA FÁTIMA SILVA - CREA:25178 /D-GO

Responsável técnico
ENGENHEIRA CIVIL - LORENA FÁTIMA SILVA - CREA:25178 /D-GO

AMPLIAÇÃO DA UBS JOSÉ MARIA PEREIRA DA SILVA (ASSUNÇÃO DE GOIÁS)

Dourado ENGENHARIA

CONTEÚDO:
PLANTA BAIXA - EDIFICAÇÃO EXISTENTE
PLANTA BAIXA - AMPLIAÇÃO
DETALHAMENTOS
QUADRO DE ABERTURA
TABELA DE REVESTIMENTOS
QUADRO DE EXECUÇÃO DE SERVIÇOS
QUADRO QUANTITATIVO
LEGENDA
QUADRO DE QUANTITATIVO DE MATERIAIS
DETALHE RAMPA

DESCRIÇÃO DOS PAVTOS: TÉRREO

AREA DO TERRENO: 1.013,23M²
AREA CONSTRUÍDA EXISTENTE: 301,85M²
AREA DA AMPLIAÇÃO (EDIFICAÇÃO): 411,96M²
AREA TOTAL CONSTRUÍDA (AREA DA AMPLIAÇÃO + AREA EXISTENTE): 713,81M²

DESENHO: JOÃO CARLOS MENDES

FOLHA: 1/1

DATA REV 01: 15/02/2024
DATA REV 02: 21/08/2024
DATA REV 03: 19/11/2024
DATA REV 04: 27/01/2025

PRANCHA FORMATO A0

DETALHE-PERGOLADO

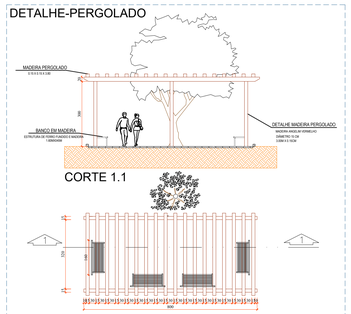

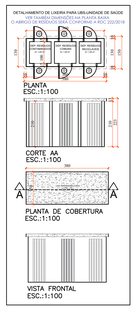

LEGENDA HACHURAS	QUANTIDADE
CONCRETO DESEMPENADO A SER CONSTRUÍDO E PINTADO	602,46 M²
CONCRETO DESEMPENADO A SER PINTADO	298,19 M²
GRAMA ESMERALDA A SER COLOCADA	26,00 M²

OBSERVAÇÃO:
*Todas as medidas devem ser conferidas in loco.
*Qualquer modificação ou alteração no projeto durante a execução deve ser informado ao projetista ou responsável.
*Em caso de dúvidas entrar em contato para maiores esclarecimentos.
*Cores e texturas representativas. (LxAxP – Largura, Altura e Profund.)

QUADRO DE QUANTITATIVO DE MATERIAIS E OUTROS

CONCRETO DESEMPENADO A SER CONSTRUÍDO E PINTADO	602,46 M²
CONCRETO DESEMPENADO A SER PINTADO	298,19 M²
GRAMA ESMERALDA A SER COLOCADA	26,00 M²
2 UNIDADES DE PALMEIRA FÊNIX	
4 unidades de BANCO EM MADEIRA	

MODELO-BANCO EM MADEIRA
Banco De Jardim Tamanduá Em Ferro 8 Réguas Madeira Verniz