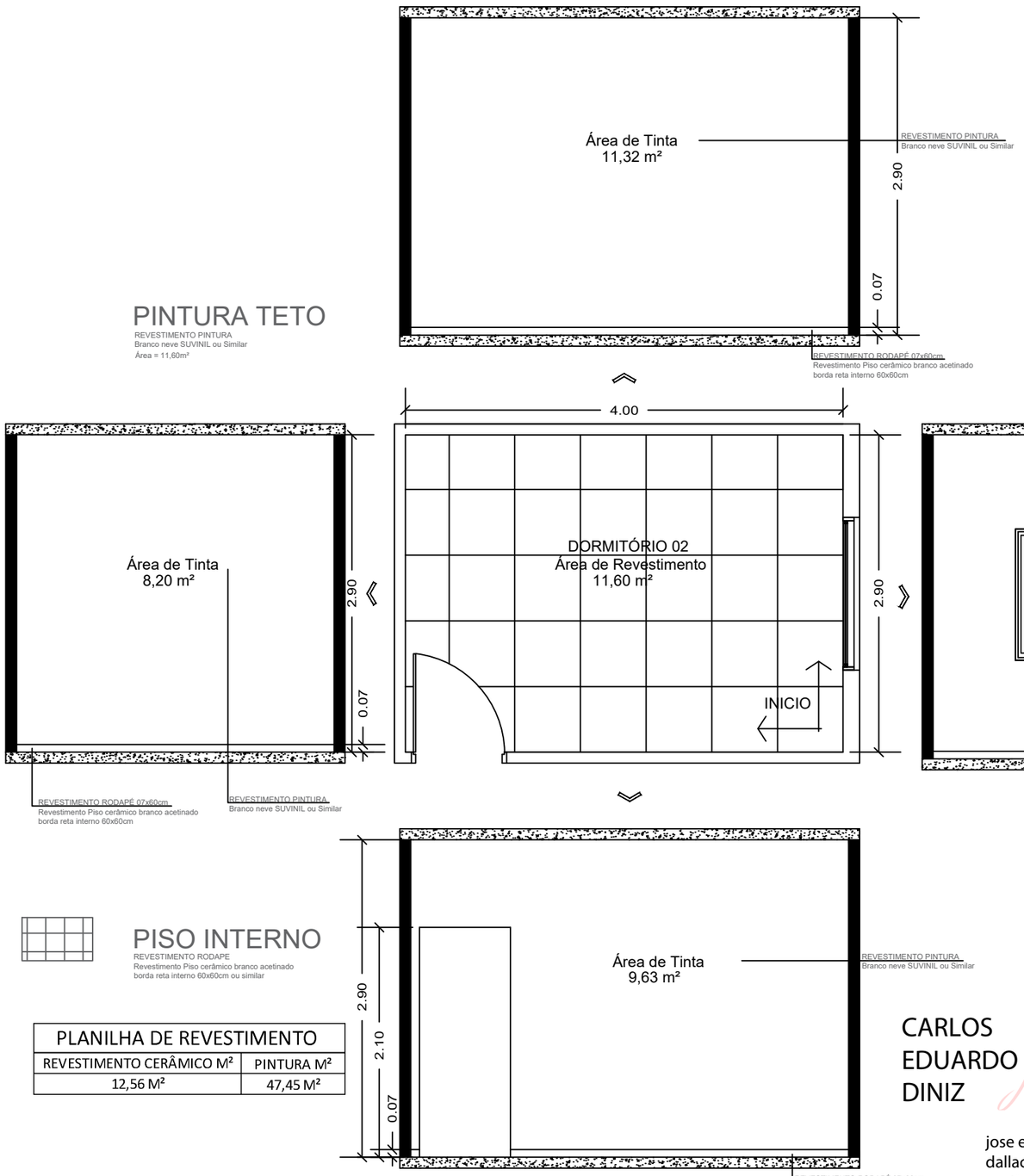

PLANILHA DE REVESTIMENTO	
REVESTIMENTO CERÂMICO M²	PINTURA M²
12,56 M²	47,45 M²

RETIRADA DO PISO EXISTENTE

-Retirada completa do piso cerâmico existente, incluindo retirada de peças soltas, quebradas ou fissuradas;

-Remoção do contrapiso deteriorado, caso seja constatada perda de aderência, fissuras estruturais ou comprometimento por umidade;

-Transporte e descarte dos resíduos gerados em local adequado, conforme normas ambientais vigentes.

REGULARIZAÇÃO DO SUBSTRATO

-Limpeza completa da base, eliminando resíduos de argamassa, poeira e materiais soltos;

-Execução de novo contrapiso ou camada de regularização, quando necessário, garantindo nivelamento, caimento adequado e resistência mecânica;

-Tratamento de fissuras com produtos específicos (seladores, resinas ou argamassas de reparo);

-Tempo de cura conforme especificação técnica do material utilizado.

ASSENTAMENTO DO NOVO REVESTIMENTO

-Aplicação de argamassa colante adequada ao tipo de revestimento e às condições do ambiente;

-Assentamento do novo piso cerâmico, respeitando alinhamento, nivelamento e juntas de dilatação;

-Execução de rejuntamento após o tempo de cura da argamassa, utilizando material apropriado;

-Limpeza final do piso, removendo resíduos de rejunte e argamassa.

PREPARAÇÃO DAS PAREDES

-Lixamento mecânico ou manual das superfícies das paredes para remoção de imperfeições, partes soltas e resíduos de tinta antiga;

-Correção de trincas, fissuras e irregularidades com massa apropriada (massa corrida ou acrílica);

-Aplicação de selador ou fundo preparador para uniformização da absorção da superfície.

PINTURA

-Aplicação de tinta adequada ao ambiente interno, em no mínimo duas demãos, garantindo cobertura uniforme;

-Respeito aos intervalos de secagem entre as demãos, conforme recomendação do fabricante;

-Proteção do piso novo e demais elementos durante a execução da pintura;

-Limpeza final do ambiente após conclusão dos serviços.

CARLOS EDUARDO DINIZ
Assinado de forma digital por CARLOS EDUARDO DINIZ
Dados: 2026.05.28 14:09:02 -03'00'

jose eduardo dallacqua santiago:36629873840
Assinado de forma digital por jose eduardo dallacqua santiago:36629873840
Dados: 2026.04.08 10:17:30 -03'00'

RESP. TÉCNICO	CREA/CAU	ART/RRT
ENGº JOSÉ EDUARDO DALLACQUA SANTIAGO	5069741530-SP	2620260146597

FUMHAB
FUNDAÇÃO MUNICIPAL DE HABITAÇÃO DE LOUVEIRA
CARLOS EDUARDO DINIZ
SUPERINTENDENTE

ESCALA
NO PROJETO

LOCAL
RUA BRASÍLIA, N° 282, PQ DOS ESTADOS, AP 2, BLOCO A, CONDOM. RESID. PQ DOS ESTADOS, LOUVEIRA/SP

TÍTULO
PROJETO DE REFORMA PARA INSTALAÇÃO DE PISO E EXECUÇÃO DE PINTURA