

ANEXO 01 - ROTAS ESTADO

Nº DA ROTA	DADOS DA ROTA					TIPO DE VEÍCULO	Nº DE ALUNOS				
	DESCRIÇÃO	KM	COM PAVIMENTO	SEM PAVIMENTO	HORÁRIO		M	T	N	S	I
1	O ITINERÁRIO CEMI/INTEGRAL SE INICIA NA VILA DA CHÃ DO MARINHEIRO,CONTINUA NA VILA DA CHÃ DO MARINHEIRO,CONTINUA NA VILA DA CHÃ DO MARINHEIRO,CONTINUA NA VILA DA CHÃ DO MARINHEIRO,PASSANDO NA PE 90,PASSANDO NA ESCOLA ESTADUAL MARIA CECÍLIA BARBOSA LEAL ,PASSANDO NO EREM ANA FAUSTINA,PASSANDO NA ESCOLA ESTADUAL SEVERINO FARIAS,FINALIZANDO NO ETE ANTONIO ARRUDA DE FARIAS.	23,33	23,33	0,00	SEMI-INTEGRAL/INTEGRAL	Veículo Automotor do Tipo - Onibus	0	0	0	8	31
2	O ITINERÁRIO DA NOITE SE INICIA NO LOTEAMENTO PILÕES,PASSANDO NA RUA VII,FINALIZANDO NA EREM ANA FAUSTINA.O ITINERÁRIO INTEGRAL SE INICIA NO LOTEAMENTO PILÕES, PASSANDO NO BAIRRO SALGADO,PASSANDO NO LOTEAMENTO PILÕES,CONTINUA NO LOTEAMENTO PILÕES,PASSANDO NO BAIRRO SALGADO,CONTINUA NO BAIRRO SALGADO,PASSANDO NO CENTRO,PASSANDO NO ETE ANTONIO ARRUDA DE FARIAS,PASSANDO NA ESCOLA ESTADUAL SEVERINO FARIAS,PASSANDO NA EREM NATALÍCIA M. FIGUEIRO DA SILVA,FINALIZANDO NA EREM ANA FAUSTINA.	31,26	20,568	10,696	NOITE/INTEGRAL	Veículo Automotor do Tipo - Onibus	0	0	7	0	44
3	O ITINERÁRIO DA TARDE SE INICIA NO LOTEAMENTO FREI DAMIÃO,PASSANDO NA VILA DO PREFEITO,PASSANDO NA VILA DO DADE,PASSANDO NO BAIRRO BARAUNA,FINALIZANDO NA ESCOLA MUNICIPAL DR. AMARO FERNANDES DE OLIVEIRA SOBRINHO.O ITINERÁRIO INTEGRAL SE INICIA NO VERTENTE DO LÉRIO,CONTINUA NO VERTENTE DO LÉRIO,PASSANDO NO SÍTIO CAZEIS,PASSANDO NO POVOADO TAMBOR,PASSANDO NO CHÃ DO PAVÃO,CONTINUA NO CHÃ DO PAVÃO,PASSANDO NA ETE ANTONIO ARRUDA DE FARIAS,PASSANDO NA ESCOLA ESTADUAL SEVERINO FARIAS,FINALIZANDO NO EREM ANA FAUSTINA.	59,30	30,468	28,831	TARDE/INTEGRAL	Veículo Automotor do Tipo - Onibus	0	27	0	0	35
4	O ITINERÁRIO CEMI/INTEGRAL SE INICIA NO SÍTIO MOCOTÓ,CONTINUA NO SÍTIO MOCOTÓ,PASSANDO NO POVOADO JUCA FERRADO,CONTINUA NO POVOADO JUCA FERRADO,PASSANDO NO SÍTIO GANCHO DO GALO,CONTINUA NO SÍTIO GANCHO DO GALO,PASSANDO NO SÍTIO LAGOA NOVA,PASSANDO NO SÍTIO DOQUINHA,PASSANDO NO ETE ANTONIO ARRUDA DE FARIAS,PASSANDO NA ESCOLA ESTADUAL SEVERINO FARIAS,PASSANDO NO EREM ANA FAUSTINO,PASSANDO NA AVENIDA SÃO SEBASTIÃO,FINALIZANDO NA ESCOLA ESTADUAL M. CECÍLIA BARBOSA LEAL.	23,09	10,986	12,1	NTEGRAL	Veículo Automotor do Tipo - Onibus	0	0	0	0	44

Nº DA ROTA	DADOS DA ROTA					TIPO DE VEÍCULO	Nº DE ALUNOS				
	DESCRIÇÃO	KM	COM PAVIMENTO	SEM PAVIMENTO	HORÁRIO		M	T	N	S	I
5	O ITINERÁRIO INTEGRAL SE INICIA NO SÍTIO TATUS,CONTINUA NO SÍTIO TATUS,CONTINUA NO SÍTIO TATUS,CONTINUA NO SÍTIO TATUS,PASSANDO NA COMUNIDADE BANDINHA,CONTINUA NA COMUNIDADE BANDINHA,PASSANDO NO SÍTIO TANQUE DOCE,CONTINUA NO SÍTIO TANQUE DOCE,PASSANDO NO SÍTIO MACACOS,PASSANDO NO SÍTIO CAJA,PASSANDO NO LOTEAMENTO FREI DAMIÃO,PASSANDO NA VILA DO PREFEITO,PASSANDO NO BAIRRO BARAUNAS,PASSANDO NA ESCOLA ESTADUAL M. CECÍLIA BARBOSA LEAL,PASSANDO NA EREM ANA FAUSTINA,PASSANDO NA ESCOLA ESTADUAL SEVERINO FARIAS,FINALIZANDO NA ETE ANTONIO BARBOSA FARIAS.	69,71	7,476	62,236	INTEGRAL/SEMI INTEGRAL	Veículo Automotor do Tipo - Onibus	0	0	0	31	44
6	O ITINERÁRIO CEMI/INTEGRAL SE INICIA NO SÍTIO FURNAS,CONTINUA NO SÍTIO FURNAS,PASSANDO NA COMUNIDADE LAGOA DA VACA,PASSANDO NO SÍTIO GAMELEIRA,PASSANDO NA PE 90,CONTINUA NA PE 90,PASSANDO NA ESCOLA ESTADUAL M. MARIA CECÍLIA BARBOSA LEAL,FINALIZANDO NO ETE ANTONIO ARRUDA DE FARIAS.	36,53	30,372	6,156	NOITE/INTEGRAL	Veículo Automotor do Tipo - Onibus	0	0	0	12	40
7	O ITINERÁRIO INTEGRAL SE INICIA NA COMUNIDADE LAGOA DA VACA,PASSANDO NO SÍTIO GAMELEIRA,PASSANDO NA PE 90,CONTINUA NA PE 90,CONTINUA NA PE 90,PASSANDO NA ESCOLA ESTADUAL M. MARIA CECÍLIA BARBOSA LEAL,FINALIZANDO NO ETE ANTONIO ARRUDA DE FARIAS.	15,00	15,00	0,00	INTEGRAL	Veículo Automotor do Tipo - Onibus	0	0	0	0	35
8	O ITINERÁRIO INTEGRAL SE INICIA NO SÍTIO DUAS ESTRADAS,CONTINUA NO SÍTIO DUAS ESTRADAS,PASSANDO NO SÍTIO CHEUS,PASSANDO NO SÍTIO TAMANDUÁ,CONTINUA NO SÍTIO TAMANDUÁ,CONTINUA NO SÍTIO TAMANDUÁ,PASSANDO NO SÍTIO ALEGRE,PASSANDO NO POVOADO COQUEIRO,PASSANDO NO EREM ANA FAUSTINA,PASSANDO NA ESCOLA ESTADUAL SEVERINO FARIAS,FINALIZANDO NO ETE ANTONIO ARRUDA DE FARIAS.	40,48	40,48	0,00	INTEGRAL	Veículo Automotor do Tipo - Onibus	0	0	0	0	44
9	O ITINERÁRIO INTEGRAL SE INICIA NA RUA EVALDO FIGUEIRO LEITE,PASSANDO NO CENTRO DE VERTENTE,PASSANDO NO ALTO DO FOGO,PASSANDO NO FREI MIGUELINHO,PASSANDO NO JUNCO,PASSANDO NA PE 90,PASSANDO NA SANTA MARIA DO CAMBUCÁ,PASSANDO NA PE 90 ENTRADA LAGOA DE JOÃO CARLOS,PASSANDO NA PE 90 MANDORIM,PASSANDO NO SÍTIO LAGOA DAS VACAS,PASSANDO NA ESCOLA ESTADUAL M. CECÍLIA BARBOSA LEAL,PASSANDO NO EREM ANA FAUSTINA,PASSANDO NA ESCOLA ESTADUAL SEVERINO FARIAS,FINALIZANDO NA ETE ANTONIO ARRUDA DE FARIAS.	99,98	99,984	0	INTEGRAL	Veículo Automotor do Tipo - Onibus	0	0	0	0	44
10	O ITINERÁRIO SEMI/INTEGRAL E DO INTEGRAL SE INICIA NO LERIO DE CIMA,CONTINUA NO LERIO DE CIMA,PASSANDO NO LEIRO DE BAIXO,CONTINUA NO LEIRO DE BAIXO,PASSANDO NA COMUNIDADE LAGOA DO CHORO,PASSANDO NA PE 90,PASSANDO NA ESCOLA ESTADUAL M. CECÍLIA BARBOSA LEAL,PASSANDO NO EREM ANA FAUSTINA,PASSANDO NA ESCOLA ESTADUAL SEVERINO FARIAS,FINALIZANDO NO ETE ANTONIO ARRUDA DE FARIAS.	48,07	45,008	3,064	SEMI INTEGRAL/INTEGRAL	Veículo Automotor do Tipo - Onibus	0	0	0	30	41

Nº DA ROTA	DADOS DA ROTA					TIPO DE VEÍCULO	Nº DE ALUNOS				
	DESCRIÇÃO	KM	COM PAVIMENTO	SEM PAVIMENTO	HORÁRIO		M	T	N	S	I
11	O ITINERÁRIO DA NOITE SE INICIA NO SÍTIO DUAS ENTRADAS,PASSANDO NO POVOADO CHEL,PASSANDO NO POVOADO TAMANDUÁ, PASSANDO NO SÍTIO MIMOSO,PASSANDO NO SÍTIO ALEGRE,PASSANDO NO LOTEAMENTO SOLON DE MELO,PASSANDO NA ESCOLA ESTADUAL M. CECÍLIA BARBOSA LEAL,FINALIZANDO NO EREM ANA FAUSTINA.	33,58	4,998	28,582	NOITE	Veículo Automotor do Tipo - Van	0	0	13	0	0
12	O ITINERÁRIO INTEGRAL SE INICIA NO RUA DO AÇUDE,CONTINUA NA RUA DO AÇUDE,PASSANDO NA PE 90,PASSANDO NA AVENIDA SÃO SEBASTIÃO,PASSANDO NA ESCOLA ESTADUAL M. CECÍLIA BARBOSA LEAL,PASSANDO NA AVENIDA SÃO SEBASTIÃO,PASSANDO NO EREM ANA FAUSTINA,PASSANDO NA ESCOLA ESTADUAL SEVERINO FARIAS,FINALIZANDO NA ETE ANTONIO DE ARRUDA FARIAS.	20,73	20,732	0	SEMI INTEGRAL/INTEGRAL	Veículo Automotor do Tipo - Onibus	0	0	0	31	38
13	O ITINERÁRIO TEM INICIO NO SÍTIO ALTO SANTA LUIZA, PASSANDO NO SÍTIO DIOGO, CONTINUA NO SÍTIO DIOGO, PASSANDO NO BAIRRO LAGOA QUIMADA, PASSANDO NO RUA BENJAMIM CONSTANTINO, PASSANDO NO BAIRRO SÃO JOSÉ, CONTINUA NO BAIRRO SÃO JOSÉ, PASSANDO NA RUA 07 DE SETEMBRO, PASSANDO NO EREM NATALÍCIA MARIA FIGUEIROA DA SILVA, PASSANDO NO EREM MARIA CECÍLIA BARBOSA LEAL, PASSANDO NO EREM ANA FAUSTINA E FINALIZANDO NO ETE	22,26	21,14	1,12	INTEGRAL	Veículo Automotor do Tipo - Onibus	0	0	0	0	44
14	O ITINERÁRIO TEM INICIO NO POV. LAGOA DO VACA, CONTINUA NO POV. LAGOA DO VACA, PASSANDO NO SITIO TABÚ, CONTINUA NO SITIO TABÚ, PASSANDO NO EREM NATALICIO FIGUEIROA DA SILVA, PASSANDO NO EREM ANA FAUSTINO, PASSANDO EM DOQUINHA, PASSANDO NO BAIRRO SÃO SEBASTIÃO E FINALIZANDO NO EREM ANA FAUSTINO	46,68	23,64	23,04	MANHÃ	Veículo Automotor do Tipo - Van	7	0	0	0	0
15	O ITINERÁRIO INTEGRAL SE INICIA NA RUA DA VILA DO JUNCO,CONTINUA NA RUA DA VILA DO JUNCO,CONTINUA NA RUA DA VILA DO JUNCO,CONTINUA NA RUA DA VILA DO JUNCO,CONTINUA NA RUA DA VILA DO JUNCO,CONTINUA NA RUA DA VILA DO JUNCO,FINALIZANDO NO POVOADO LAGOA DE PEDRA.	14,35	3,772	10,576	INTEGRAL	Veículo Automotor do Tipo - Micro-Ônibus	0	0	0	0	19
16	O ITINERÁRIO DA MANHÃ/INTEGRAL SE INICIA NO SÍTIO RIACHÃO,PASSANDO NO SÍTIO TAEPI,CONTINUA NO SÍTIO TAEPI,PASSANDO NO BAIRRO COQUEIRO,CONTINUA NO BAIRRO COQUEIRO,PASSANDO NA ESCOLA MUNICIPAL PROF DR. AMARO FERNANDES DE OLIVEIRA SOBRINHO,PASSANDO NA ESCOLA MUNICIPAL MARIA AMÉLIA DE PAULA BARBOSA,PASSANDO NA ESCOLA MUNICIPAL PROF CÉLIA DE FARIAS ARRUDA,PASSANDO NA EREM MARIA CECÍLIA BARBOSA LEAL,PASSANDO NA EREM ANA FAUSTINA,FINALIZANDO NA ESCOLA ESTADUAL SEVERINO FARIAS.	33,03	11,343	21,69	MANHÃ/INTEGRAL	Veículo Automotor do Tipo - Onibus	21	0	0	0	44

Nº DA ROTA	DADOS DA ROTA					TIPO DE VEÍCULO	Nº DE ALUNOS				
	DESCRIÇÃO	KM	COM PAVIMENTO	SEM PAVIMENTO	HORÁRIO		M	T	N	S	I
17	O ITINERÁRIO DA MANHÃ/INTEGRAL SE INICIA NO SÍTIO IMBÉ DE CIMA,PASSANDO NO SÍTIO CACHOEIRINHA DO TAEPI,PASSANDO NO SÍTIO NILO,PASSANDO NO SÍTIO CAPOEIRA DO MILHO,PASSANDO NO BAIRRO COQUEIRO,PASSANDO NA ESCOLA MUNICIPAL PROF. DR. AMARO FERNANDES DE OLIVEIRA SOBRINHO,FINALIZANDO NA ESCOLA ESTADUAL SEVERINO FARIAS.	95,54	8,39	87,15	MANHÃ/INTEGRAL	Veículo Automotor do Tipo - Onibus	17	0	0	0	36
18	O ITINERÁRIO DA INTEGRAL SE INICIA NO SÍTIO TAPERINHA,CONTINUA NO SÍTIO TAPERINHA,PASSANDO NO SÍTIO LAGOA DO CAPIM.CONTINUA NO SÍTIO LAGOA DO CAPIM,PASSANDO NO SÍTIO CAPIM,CONTINUA NO SÍTIO CAPIM,CONTINUA NO SÍTIO CAPIM,CONTINUA NO SÍTIO CAPIM,PASSANDO NO SÍTIO MOREIA,PASSANDO NO SÍTIO DISTERRO,PASSANDO NO SÍTIO LAJE DE MIMOSO,PASSANDO NO SÍTIO EMPOEIRAS,PASSANDO NO BAIRRO COQUEIRO,PASSANDO NA ESCOLA MUNICIPAL DR. AMARO FERNANDES DE OLIVEIRA SOBRINHO,PASSANDO NO EREM MARIA CECÍLIA BARBOSA LEAL,PASSANDO NA ESCOLA MUNICIPAL ERMELINDA DE LUCENA BARBOSA,PASSANDO NO EREM ANA FAUSTINA,PASSANDO NA ESCOLA ESTADUAL SEVERINO FARIAS,FINALIZANDO NA ETE.	51,78	7,678	44,102	INTEGRAL	Veículo Automotor do Tipo - Onibus	0	0	0	0	44
19	O ITINERÁRIO INTEGRAL SE INICIA NO SÍTIO GANGUNGO,CONTINUA NO SÍTIO GANGUNGO,PASSANDO NO SÍTIO TAMANDUÁ DEBAIXO,PASSANDO NO SÍTIO PIÕES,PASSANDO NO SÍTIO TAMANDUÁ DEBAIXO,PASSANDO NO SÍTIO MIMOSO,CONTINUA NO SÍTIO MIMOSO,CONTINUA NO SÍTIO MIMOSO,PASSANDO NO SÍTIO ALEGRE,PASSANDO NO BAIRRO COQUEIRO,CONTINUA NO BAIRRO COQUEIRO,PASSANDO NO EREM MARIA CECÍLIA BARBOSA LEAL,PASSANDO NO EREM ANA FAUSTINA,FINALIZANDO NA ESCOLA ESTADUAL SEVERINO FARIAS.	41,19	6,716	34,476	INTEGRAL	Veículo Automotor do Tipo - Onibus	0	0	0	0	44
20	O ITINERÁRIO INTEGRAL SE INICIA NO SÍTIO MIMOSO,CONTINUA NO SÍTIO MIMOSO,FINALIZANDO NO EREM MARIA CECÍLIA BARBOSA LEAL.	7,46	1,347	6,111	SEMI INTEGRAL	Veículo Automotor do Tipo - Van	0	0	0	5	0
21	O ITINERÁRIO INTEGRAL TRANSBORDO SE INICIA NO SÍTIO IMBÉ,CONTINUA NO SÍTIO IMBÉ,PASSANDO NO SÍTIO CHÁ DE CADEIRA,PASSANDO NO SÍTIO IMBÉ,PASSANDO NO SÍTIO MOROES,PASSANDO NO SÍTIO CHÁ DO CALISTA,PASSANDO NO SÍTIO CACHOEIRA DO TAEPI,FINALIZANDO NO SÍTIO NILOS.	25,50	0	25,5	INTEGRAL	Veículo Automotor do Tipo - Onibus	0	0	0	0	33

Nº DA ROTA	DADOS DA ROTA					TIPO DE VEÍCULO	Nº DE ALUNOS				
	DESCRIÇÃO	KM	COM PAVIMENTO	SEM PAVIMENTO	HORÁRIO		M	T	N	S	I
22	O ITINERÁRIO DO INTEGRAL TEM INICIO NO SÍTIO CAIAI, CONTINUA NO SÍTIO CAIAI, PASSANDO NO SÍTIO BARRA DA ONÇA, CONTINUA NO SÍTIO BARRA DA ONÇA, CONTINUA NO SÍTIO BARRA DA ONÇA, PASSANDO NO LOT. MARACAJÁ, PASSANDO NO LOT. DETRAN, PASSANDO NA ACADEMIA DA CIDADE, PASSANDO NO CENTRO, PASSANDO NA ETE, PASSANDO NA ESC. EST. SEVERINO FARIAS, PASSANDO NA ESC. ANA FAUSTINO, PASSANDO NA ESC. MARIA CECILIA BARBOSA LEAL, PASSANDO NO EREM NATALÍCIA MARIA FIGUEIROA DA SILVA. O ITINERARIO DA NOITE TEM INICIO NO SÍTIO CAIAI, PASSANDO NO LOT. MARACAJÁ, PASSANDO NA ESC. MUN. OLIVEIROS DE ANDRADE VASCONCELOS, PASSANDO NA ETE E FINALIZANDO NO EREM ANA FAUSTINA.	42,94	42,94	0	INTEGRAL/NOITE	Veículo Automotor do Tipo - Onibus	0	0	14	0	44
23	O ITINERÁRIO INTEGRAL SE INICIA NO SÍTIO BARRA DA ONÇA,PASSANDO NA PE 90,CONTINUA NA PE 90,FINALIZANDO NA EREM MARIA CECÍLIA BARBOSA LEAL. O ITINERARIO DO INTEGRAL TEM INICIO NO CASINHAS, PASSANDO NO SÍTIO DO MITONHO, CONTINUA NO SÍTIO DO MITONHO, PASSANDO NO SÍTIO CATOLÉ NAPOLEÃO, PASSANDO NO SÍTIO CHATINHA, PASSANDO NO POV. LAGOA DA PEDRA, CONTINUA NO POV. LAGOA DA PEDRA, PASSANDO NA VILA DIOGO. PASSANDO NA ETE E FINALIZANDO NA ESC. EST. SEVERINO FARIAS	33,06	33,06	0,00	SEMI INTEGRAL/INTEGRAL	Veículo Automotor do Tipo - Onibus	0	0	0	15	35
24	O ITINERÁRIO INTEGRAL TRANSBORDO SE INICIA NO SÍTIO MIMOSO,PASSANDO NO SÍTIO MACACO,PASSANDO NO SÍTIO GANGUNGO,CONTINUA NO SÍTIO GANGUNGO,CONTINUA NO SÍTIO GANGUNGO,CONTINUA NO SÍTIO GANGUNGO,CONTINUA NO SÍTIO GANGUNGO,FINALIZANDO NO SÍTIO GANGUNGO.	26,52	3,62	22,91	INTEGRAL	Veículo Automotor do Tipo - Micro-Ônibus	0	0	0	0	23

Descrição da Rota

PTº	DESCRIÇÃO	Embarque					Desembarque					Total	
		M	T	N	S	I	M	T	N	S	I		
1	VILA DA CHÃ DO MARINHEIRO				11								11
2	VILA DA CHÃ DO MARINHEIRO				3								14
3	VILA DA CHÃ DO MARINHEIRO				6								20
4	VILA DA CHÃ DO MARINHEIRO				2								22
5	PE 90				4								26
6	ESCOLA ESTADUAL MARIA CECÍLIA BARBOSA LEAL									6			20
7	EREM ANA FAUSTINA									2			18
8	ESCOLA ESTADUAL SEVERINO FARIAS									10			8
9	ETE ANTONIO ARRUDA DE FARIAS									8			0
1	VILA DA CHÃ DO MARINHEIRO					3							3
2	VILA DA CHÃ DO MARINHEIRO					5							8
3	VILA DA CHÃ DO MARINHEIRO					10							18
4	VILA DA CHÃ DO MARINHEIRO					4							22
5	PE 90					9							31
6	ESCOLA ESTADUAL MARIA CECÍLIA BARBOSA LEAL											12	19
7	EREM ANA FAUSTINA											9	10
8	ESCOLA ESTADUAL SEVERINO FARIAS											7	3
9	ETE ANTONIO ARRUDA DE FARIAS											3	0

Km	HORÁRIO	Números de Alunos Transportados por Turno				
		Manhã	Tarde	Cemi	Noite	Integral
23,33	SEMI-INTEGRAL/INTEGRAL	0	0	8	0	31



Descrição da Rota

PTº	DESCRIÇÃO	Embarque				Desembarque				Total
		M	T	N	I	M	T	N	I	
1	LOTEAMENTO PILÕES			2						2
2	RUA VII			5						7
3	EREM ANA FAUSTINA							7		0
1	LOTEAMENTO PILÕES				10					10
2	BAIRRO SALGADO				5					15
3	LOTEAMENTO PILÕES				7					22
4	LOTEAMENTO PILÕES				3					25
5	BAIRRO SALGADO				5					30
6	BAIRRO SALGADO				4					34
7	CENTRO				10					44
8	ETE ANTONIO ARRUDA DE FARIAS							29		15
9	ESCOLA ESTADUAL SEVERINO FARIAS							15		0
10	EREM NATALÍCIA M. FIGUEIROA DA SILVA				10					10
11	EREM ANA FAUSTINA							10		0

Km	HORÁRIO	Números de Alunos Transportados por Turno			
		Manhã	Tarde	Noite	Integral
31,26	NOITE/INTEGRAL	0	0	7	44



INTEGRAL



NOITE

Descrição da Rota

PTº	DESCRIÇÃO	Embarque				Desembarque				Total
		M	T	N	I	M	T	N	I	
1	LOTEAMENTO FREI DAMIÃO		10							10
2	VILA DO PREFEITO		8							18
3	VILA DO DADE		5							23
4	BAIRRO BARAUNA		4							27
5	ESCOLA MUNICIPAL DR. AMARO FERNANDES DE OLIVEIRA SOBRINHO					27				0
1	VERTENTE DO LÉRIO				7					7
2	VERTENTE DO LÉRIO				3					10
3	SÍTIO CAZEIS				2					12
4	POVOADO TAMBOR				8					20
5	CHÃ DO PAVÃO				10					30
6	CHÃ DO PAVÃO				5					35
7	ETE ANTONIO ARRUDA DE FARIAS							6		29
8	ESCOLA ESTADUAL SEVERINO FARIAS							13		16
9	EREM ANA FAUSTINA							16		0

Km	HORÁRIO	Números de Alunos Transportados por Turno			
		Manhã	Tarde	Noite	Integral
59,30	TARDE/INTEGRAL	0	27	0	35

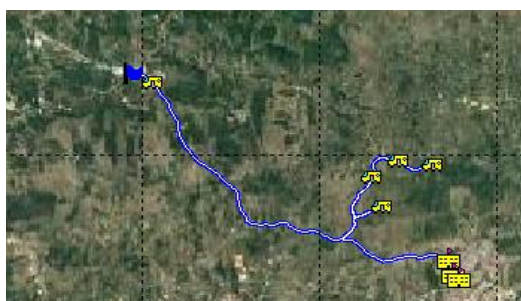

INTEGRAL





TARDE

Descrição da Rota

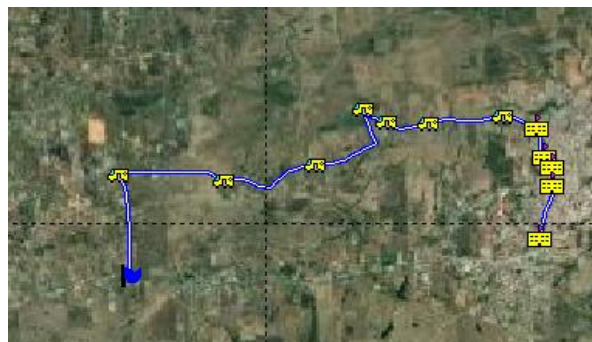
PT°	DESCRIÇÃO	Embarque				Desembarque				Total
		M	T	N	I	M	T	N	I	
1	SÍTIO MOCOTÓ				5					5
2	SÍTIO MOCOTÓ				9					14
3	POVOADO JUCA FERRADO				2					16
4	POVOADO JUCA FERRADO				2					18
5	SÍTIO GANCHO DO GALO				6					24
6	SÍTIO GANCHO DO GALO				4					28
7	SÍTIO LAGOA NOVA				9					37
8	SÍTIO DOQUINHA				7					44
9	ETE ANTONIO ARRUDA DE FARIAS									44
10	ESCOLA ESTADUAL SEVERINO FARIAS									44
11	EREM ANA FAUSTINO									44
12	AVENIDA SÃO SEBASTIÃO									44
13	ESCOLA ESTADUAL M. CECÍLIA BARBOSA LEAL								44	0
Km	HORÁRIO	Números de Alunos Transportados por Turno								
		Manhã		Tarde		Noite	Integral			
23,09	NTEGRAL	0		0		0	44			

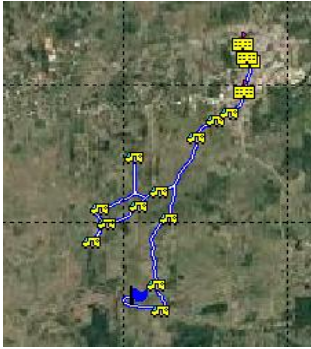

		MAPA GEOREFERRÊNCIADO DE ROTA DO TRANSPORTE ESCOLAR										ROTA Nº
Descrição da Rota												
PTº	DESCRIÇÃO	Embarque					Desembarque					Total
		M	T	N	S	I	M	T	N	S	I	
1	SÍTIO TATUS					5						5
2	SÍTIO TATUS					1						6
3	SÍTIO TATUS					2						8
4	SÍTIO TATUS					2						10
5	COMUNIDADE BANDINHA					5						15
6	COMUNIDADE BANDINHA					2						17
7	SÍTIO TANQUE DOCE					6						23
8	SÍTIO TANQUE DOCE					2						25
9	SÍTIO MACACOS					3						28
10	SÍTIO CAJA					5						33
11	LOTEAMENTO FREI DAMIÃO					3						36
12	VILA DO PREFEITO					6						42
13	BAIRRO BARAUNAS					2						44
14	ESCOLA ESTADUAL M. CECÍLIA BARBOSA LEAL										17	27
15	EREM ANA FAUSTINA										9	18
16	ESCOLA ESTADUAL SEVERINO FARIAS										12	6
17	ETE ANTONIO BARBOSA FARIAS										6	0
1	SÁTIO TATUS				8							8
2	SÁTIO TATUS				5							13
3	SÁTIO TATUS				10							23
4	COMUNIDADE BANDINHA				5							28
5	SÍTIO MACACOS				3							31
6	ESCOLA ESTADUAL M. CECÍLIA BARBOSA LEAL									31		0
Km	HORÁRIO	Números de Alunos Transportados por Turno										
		Manhã	Tarde	Noite	Semi integral	Integral						
69,71	INTEGRAL/SEMI INTEGRAL	0	0	0	31	44						
				SEMI INTEGRAL								
				INTEGRAL								

Descrição da Rota

PTº	DESCRIÇÃO	Embarque				Desembarque				Total
		M	T	N	I	M	T	N	I	
1	SÍTIO FURNAS				4					4
2	SÍTIO FURNAS				7					11
3	COMUNIDADE LAGOA DA VACA				3					14
4	SÍTIO GAMELEIRA				9					23
5	PE 90				6					29
6	PE 90				11					40
7	ESCOLA ESTADUAL M. MARIA CECÍLIA BARBOSA LEAL								25	15
8	ETE ANTONIO ARRUDA DE FARIAS								15	0
1	COMUNIDADE LAGOA DA VACA			3						3
2	SÍTIO GAMELEIRA			2						5
3	PE 90			4						9
4	PE 90			2						11
5	PE 90			1						12
6	ESCOLA ESTADUAL M. MARIA CECÍLIA BARBOSA LEAL							5		7
7	ETE ANTONIO ARRUDA DE FARIAS							7		0

Km	HORÁRIO	Números de Alunos Transportados por Turno			
		Manhã	Tarde	Noite	Integral
36,53	NOITE/INTEGRAL	0	0	12	40

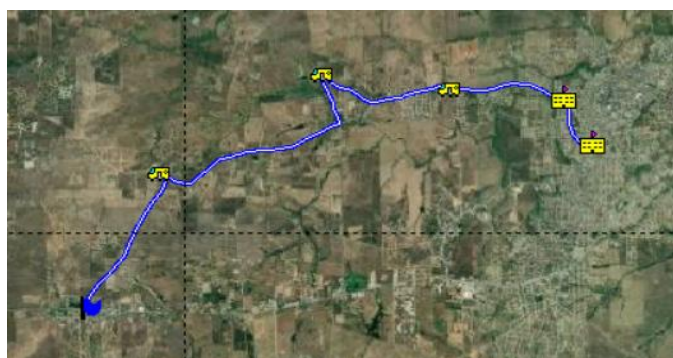
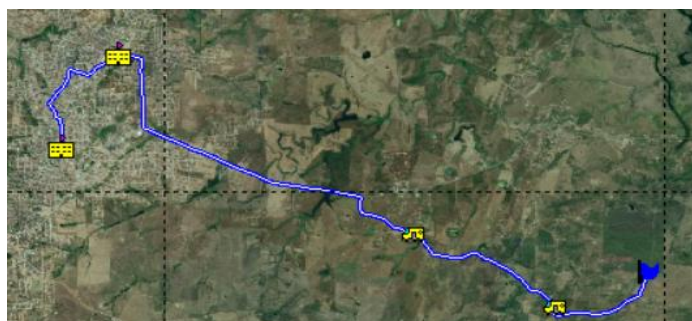

Descrição da Rota

PTº	DESCRIÇÃO	Embarque				Desembarque				Total
		M	T	N	I	M	T	N	I	
1	COMUNIDADE LAGOA DA VACA				7					7
2	SÍTIO GAMELEIRA				5					12
3	PE 90				8					20
4	PE 90				4					24
5	PE 90				9					33
6	ESCOLA ESTADUAL M. MARIA CECÍLIA BARBOSA LEAL				2				20	15
7	ETE ANTONIO ARRUDA DE FARIAS								15	0
Km	HORÁRIO	Números de Alunos Transportados por Turno								
		Manhã		Tarde		Noite		Integral		
15,00	INTEGRAL	0		0		0		35		



Descrição da Rota

PTº	DESCRIÇÃO	Embarque				Desembarque				Total
		M	T	N	I	M	T	N	I	
1	SÍTIO DUAS ESTRADAS				8					8
2	SÍTIO DUAS ESTRADAS				8					16
3	SÍTIO CHEUS				5					21
4	SÍTIO TAMANDUÁ				8					29
5	SÍTIO TAMANDUÁ				3					32
6	SÍTIO TAMANDUÁ				4					36
7	SÍTIO ALEGRE				4					40
8	POVOADO COQUEIRO				4					44
9	EREM ANA FAUSTINA								11	33
10	ESCOLA ESTADUAL SEVERINO FARIAS								16	17
11	ETE ANTONIO ARRUDA DE FARIAS								17	0

Km	HORÁRIO	Números de Alunos Transportados por Turno			
		Manhã	Tarde	Noite	Integral
40,48	INTEGRAL	0	0	0	44

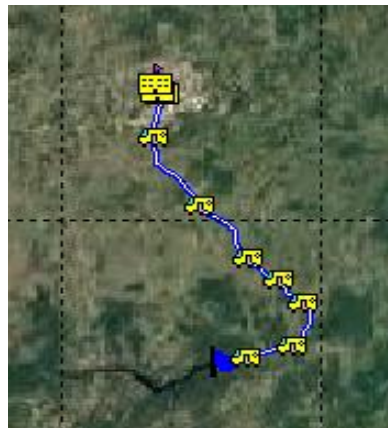

Descrição da Rota

PTº	DESCRIÇÃO	Embarque				Desembarque				Total
		M	T	N	I	M	T	N	I	
1	RUA EVALDO FIGUEIRO LEITE				5					5
2	CENTRO DE VERTENTE				2					7
3	ALTO DO FOGO				8					15
4	FREI MIGUELINHO				5					20
5	JUNCO				6					26
6	PE 90				3					29
7	SANTA MARIA DO CAMBUCÁ				2					31
8	PE 90 ENTRADA LAGOA DE JOÃO CARLOS				3					34
9	PE 90 MANDORIM				4					38
10	SÍTIO LAGOA DAS VACAS				6					44
11	ESCOLA ESTADUAL M. CECÍLIA BARBOSA LEAL								6	38
12	EREM ANA FAUSTINA								18	20
13	ESCOLA ESTADUAL SEVERINO FARIAS								8	12
14	ETE ANTONIO ARRUDA DE FARIAS								12	0
Km	HORÁRIO	Números de Alunos Transportados por Turno								
	INTEGRAL	Manhã	Tarde		Noite	Integral				
99,98		0	0		0	44				

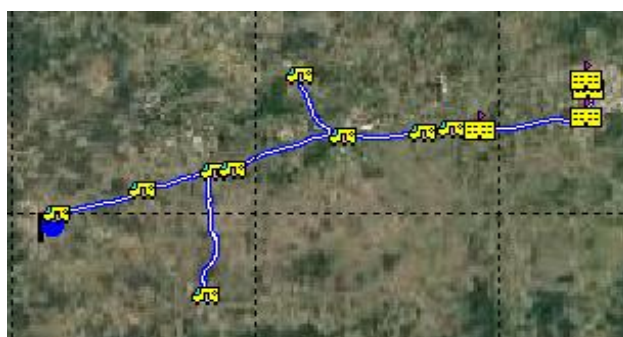

Descrição da Rota

PTº	DESCRIÇÃO	Embarque					Desembarque				Total
		M	T	N	S	I	M	T	N	I	
1	LERIO DE CIMA					1					
2	LERIO DE CIMA					9					9
3	LEIRO DE BAIXO					7					16
4	LEIRO DE BAIXO					13					29
5	COMUNIDADE LAGOA DO CHORO					5					34
6	PE 90					7					41
7	ESCOLA ESTADUAL M. CECÍLIA BARBOSA LEAL									10	31
8	EREM ANA FAUSTINA									13	18
9	ESCOLA ESTADUAL SEVERINO FARIAS									8	10
10	ETE ANTONIO ARRUDA DE FARIAS									10	0
1	LERIO DE CIMA				8						8
2	LERIO DE CIMA				4						12
3	LEIRO DE BAIXO				4						16
4	LEIRO DE BAIXO				5						21
5	COMUNIDADE LAGOA DO CHORO				3						24
6	PE 90				6						30
7	ESCOLA ESTADUAL M. CECÍLIA BARBOSA LEAL							7			23
8	EREM ANA FAUSTINA							5			18
9	ESCOLA ESTADUAL SEVERINO FARIAS							10			8
10	ETE ANTONIO ARRUDA DE FARIAS							8			0

Km	HORÁRIO	Números de Alunos Transportados por Turno				
		Manhã	Semi integral	Tarde	Noite	Integral
48,07	SEMI INTEGRAL/INTEGRAL	0	30	0	0	41

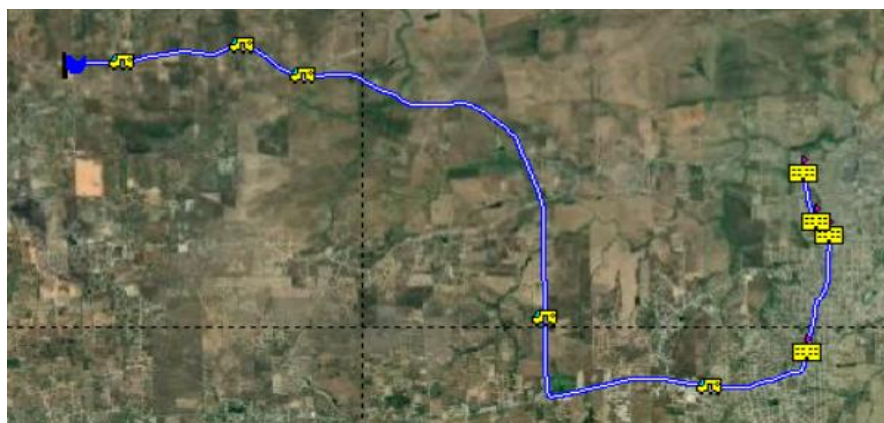

Descrição da Rota

PTº	DESCRIÇÃO	Embarque				Desembarque				Total
		M	T	N	I	M	T	N	I	
1	SÍTIO DUAS ENTRADAS			3						3
2	POVOADO CHEL			1						4
3	POVOADO TAMANDUÁ			2						6
4	SÍTIO MIMOSO			5						11
5	SÍTIO ALEGRE			1						12
6	LOTEAMENTO SOLON DE MELO			1						13
7	ESCOLA ESTADUAL M. CECÍLIA BARBOSA LEAL							3		10
8	EREM ANA FAUSTINA							10		10

Km	HORÁRIO	Números de Alunos Transportados por Turno			
		Manhã	Tarde	Noite	Integral
33,58	NOITE	0	0	13	0



Descrição da Rota

PTº	DESCRIÇÃO	Embarque					Desembarque					Total	
		M	T	N	S	I	M	T	N	S	I		
1	RUA DO AÇUDE					10							10
2	RUA DO AÇUDE					5							15
3	PE 90					9							24
4	AVENIDA SÃO SEBASTIÃO					14							38
5	ESCOLA ESTADUAL M. CECÍLIA BARBOSA LEAL										38		0
6	AVENIDA SÃO SEBASTIÃO					12							12
7	EREM ANA FAUSTINA										5		7
8	ESCOLA ESTADUAL SEVERINO FARIAS										2		5
9	ETE ANTONIO DE ARRUDA FARIAS										5		0
1	RUA DO AÇUDE				12								12
2	RUA DO AÇUDE				7								19
3	PE 90				7								26
4	AVENIDA SÃO SEBASTIÃO				5								31
5	ESCOLA ESTADUAL M. CECÍLIA BARBOSA LEAL									18			0
6	AVENIDA SÃO SEBASTIÃO				23								23
7	EREM ANA FAUSTINA									8			15
8	ESCOLA ESTADUAL SEVERINO FARIAS									11			4
9	ETE ANTONIO DE ARRUDA FARIAS									4			0

Km	HORÁRIO	Números de Alunos Transportados por Turno				
		Manhã	S	Tarde	Noite	Integral
20,73	SEMI INTEGRAL/INTEGRAL	0	31	0	0	38



Descrição da Rota

PTº	DESCRIÇÃO	Embarque				Desembarque				Total
		M	T	N	I	M	T	N	I	
1	SÍTIO ALTO SANTA LUIZA				12					12
2	SÍTIO DIOGO				14					26
3	SÍTIO DIOGO				1					27
4	BAIRRO LAGOA QUIMADA				4					31
5	RUA BENJAMIM CONSTANTINO				2					33
6	BAIRRO SÃO JOSÉ				5					38
7	BAIRRO SÃO JOSÉ				5					43
8	RUA 07 DE SETEMBRO				1					44
9	EREM NATALÍCIA MARIA FIGUEIROA DA SILVA								14	30
10	EREM MARIA CECÍLIA BARBOSA LEAL	1							8	22
11	EREM ANA FAUSTINA	5							13	9
12	ETE								9	0

Km	HORÁRIO	Números de Alunos Transportados por Turno			
		Manhã	Tarde	Noite	Integral
22,26	INTEGRAL		0	0	44



Descrição da Rota

PTº	DESCRIÇÃO	Embarque				Desembarque				Total
		M	T	N	I	M	T	N	I	
1	POV. LAGOA DO VACA	3								3
2	POV. LAGOA DO VACA	2								5
3	STIO TABÚ	1								6
4	STIO TABÚ	1								7
5	EREM NATALICIO FIGUEIROA DA SILVA					4				3
6	EREM ANA FAUSTINO					3				0
7	DOQUINHA	1								1
8	BAIRRO SÃO SEBASTIÃO	3								4
9	EREM ANA FAUSTINO					4				0

Km	HORÁRIO	Números de Alunos Transportados por Turno			
		Manhã	Tarde	Noite	Integral
46,68	MANHÃ	7	0	0	0

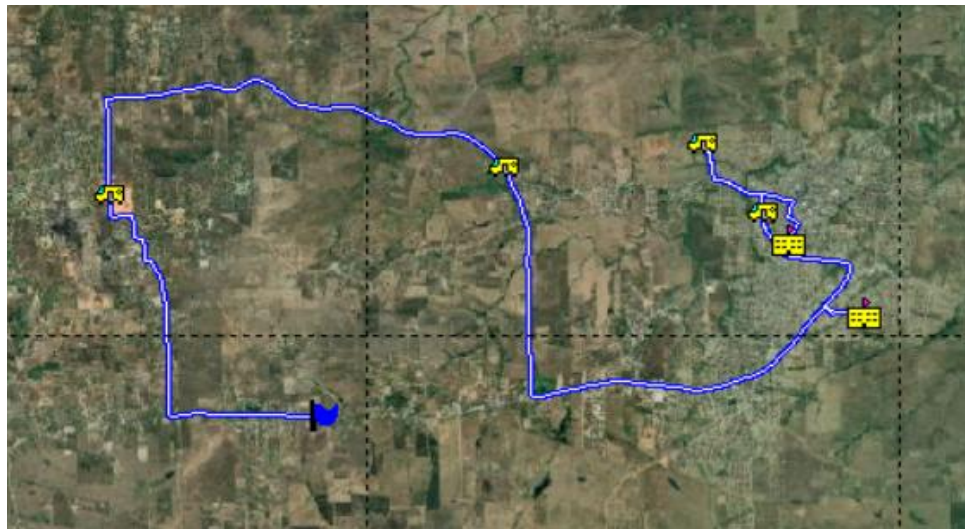

Descrição da Rota

PT°	DESCRIÇÃO	Embarque				Desembarque				Total
		M	T	N	I	M	T	N	I	
1	RUA DA VILA DO JUNCO				2					2
2	RUA DA VILA DO JUNCO				6					8
3	RUA DA VILA DO JUNCO				1					9
4	RUA DA VILA DO JUNCO				3					12
5	RUA DA VILA DO JUNCO				5					17
6	RUA DA VILA DO JUNCO				2					19
7	POVOADO LAGOA DE PEDRA								19	0

Km	HORÁRIO	Números de Alunos Transportados por Turno			
		Manhã	Tarde	Noite	Integral
14,35	INTEGRAL	0	0	0	19



	MAPA GEOREFERENCIADO DE ROTA DO TRANSPORTE ESCOLAR	ROTA Nº
		16

Descrição da Rota

PTº	DESCRIÇÃO	Embarque				Desembarque				Total
		M	T	N	I	M	T	N	I	
1	SÍTIO RIACHÃO	5								5
2	SÍTIO TAEPI	6								11
3	SÍTIO TAEPI	4								15
4	BAIRRO COQUEIRO	3								18
5	BAIRRO COQUEIRO	3								21
6	ESCOLA MUNICIPAL PROF DR. AMARO FERNANDES DE OLIVEIRA SOBRINHO					3				18
7	ESCOLA MUNICIPAL MARIA AMÉLIA DE PAULA BARBOSA					7				11
8	ESCOLA MUNICIPAL PROF CÉLIA DE FARIAS ARRUDA					2				9
9	EREM MARIA CECÍLIA BARBOSA LEAL					3				6
10	EREM ANA FAUSTINA					4				2
11	ESCOLA ESTADUAL SEVERINO FARIAS					2				0
1	SÍTIO RIACHÃO				10					10
2	SÍTIO TAEPI				8					18
3	SÍTIO TAEPI				10					28
4	BAIRRO COQUEIRO				9					37
5	BAIRRO COQUEIRO				7					44
6	ESCOLA MUNICIPAL PROF DR. AMARO FERNANDES DE OLIVEIRA SOBRINHO								10	34
7	ESCOLA MUNICIPAL MARIA AMÉLIA DE PAULA BARBOSA								8	26
8	ESCOLA MUNICIPAL PROF CÉLIA DE FARIAS ARRUDA								5	21
9	EREM MARIA CECÍLIA BARBOSA LEAL								9	12
10	EREM ANA FAUSTINA								3	9
11	ESCOLA ESTADUAL SEVERINO FARIAS								9	0

Km	HORÁRIO	Números de Alunos Transportados por Turno			
		Manhã	Tarde	Noite	Integral
33,03	MANHÃ/INTEGRAL	21	0	0	44



Descrição da Rota

PT°	DESCRIÇÃO	Embarque				Desembarque				Total
		M	T	N	I	M	T	N	I	
1	SÍTIO IMBÉ DE CIMA	5								5
2	SÍTIO CACHOEIRINHA DO TAEPI	4								9
3	SÍTIO NILO	3								12
4	SÍTIO CAPOEIRA DO MILHO	3								15
5	BAIRRO COQUEIRO	2								17
6	ESCOLA MUNICIPAL PROF. DR. AMARO FERNANDES DE OLIVEIRA SOBRINHO					7				10
7	ESCOLA ESTADUAL SEVERINO FARIAS					10				0
1	SÍTIO IMBÉ DE CIMA				6					6
2	SÍTIO CACHOEIRINHA DO TAEPI				5					11
3	SÍTIO NILO				10					21
4	SÍTIO CAPOEIRA DO MILHO				7					28
5	BAIRRO COQUEIRO				8					36
6	ESCOLA MUNICIPAL PROF. DR. AMARO FERNANDES DE OLIVEIRA SOBRINHO								26	10
7	ESCOLA ESTADUAL SEVERINO FARIAS								10	0

Km	HORÁRIO	Números de Alunos Transportados por Turno			
		Manhã	Tarde	Noite	Integral
95,54	MANHÃ/INTEGRAL	17	0	0	36



Descrição da Rota

PT°	DESCRIÇÃO	Embarque				Desembarque				Total
		M	T	N	I	M	T	N	I	
1	SÍTIO TAPERINHA				2					2
2	SÍTIO TAPERINHA				2					4
3	SÍTIO LAGOA DO CAPIM				3					7
4	SÍTIO LAGOA DO CAPIM				1					8
5	SÍTIO CAPIM				3					11
6	SÍTIO CAPIM				1					12
7	SÍTIO CAPIM				9					21
8	SÍTIO CAPIM				3					24
9	SÍTIO MOREIA				4					28
10	SÍTIO DISTERRO				5					33
11	SÍTIO LAJE DE MIMOSO				2					35
12	SÍTIO EMPOEIRAS				5					40
13	BAIRRO COQUEIRO				4					44
14	ESCOLA MUNICIPAL DR. AMARO FERNANDES DE OLIVEIRA SOBRINHO								10	34
15	EREM MARIA CECÍLIA BARBOSA LEAL								6	28
16	ESCOLA MUNICIPAL ERMELINDA DE LUCENA BARBOSA								10	18
17	EREM ANA FAUSTINA								5	13
18	ESCOLA ESTADUAL SEVERINO FARIAS								8	5
19	ETE								5	0

Km	HORÁRIO	Números de Alunos Transportados por Turno			
		Manhã	Tarde	Noite	Integral
51,78	INTEGRAL	0	0	0	44



Descrição da Rota

PTº	DESCRIÇÃO	Embarque				Desembarque				Total
		M	T	N	I	M	T	N	I	
1	SÍTIO GANGUNGO				5					5
2	SÍTIO GANGUNGO				5					10
3	SÍTIO TAMANDUÁ DEBAIXO				3					13
4	SÍTIO PIÕES				4					17
5	SÍTIO TAMANDUÁ DEBAIXO				5					22
6	SÍTIO MIMOSO				5					27
7	SÍTIO MIMOSO				8					35
8	SÍTIO MIMOSO				4					39
9	SÍTIO ALEGRE				2					41
10	BAIRRO COQUEIRO				1					42
11	BAIRRO COQUEIRO				2					44
12	EREM MARIA CECÍLIA BARBOSA LEAL								9	35
13	EREM ANA FAUSTINA								11	24
14	ESCOLA ESTADUAL SEVERINO FARIAS								6	18
15	ETE								18	0

Km	HORÁRIO	Números de Alunos Transportados por Turno			
		Manhã	Tarde	Noite	Integral
41,19	INTEGRAL	0	0	0	44

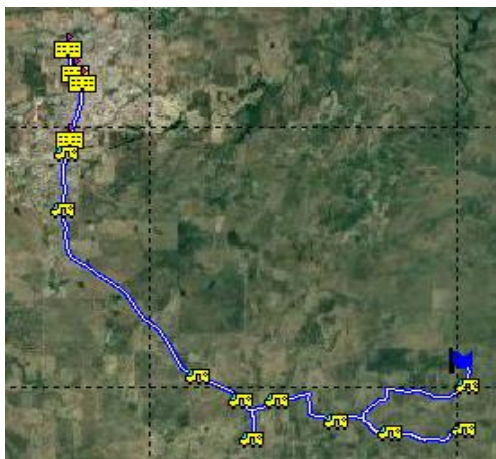

Descrição da Rota

PT°	DESCRIÇÃO	Embarque					Desembarque					Total	
		M	T	N	S	I	M	T	N	S	I		
1	SÍTIO MIMOSO				2								2
2	SÍTIO MIMOSO				3								5
3	EREM MARIA CECÍLIA BARBOSA LEAL										5		0

Km	HORÁRIO	Números de Alunos Transportados por Turno				
		Manhã	S	Tarde	Noite	Integral
7,46	SEMI INTEGRAL	0	5	0	0	

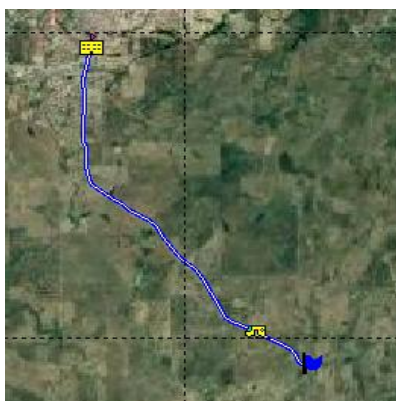

Descrição da Rota

PT°	DESCRIÇÃO	Embarque					Desembarque					Total
		M	T	N	S	I	M	T	N	S	I	
1	SÍTIO IMBÉ					4						4
2	SÍTIO IMBÉ					8						12
3	SÍTIO CHÃ DE CADEIRA					2						14
4	SÍTIO IMBÉ					6						20
5	SÍTIO MOROES					6						26
6	SÍTIO CHÃ DO CALISTA					3						29
7	SÍTIO CACHOEIRA DO TAEPI					4						33
8	SÍTIO NILOS										33	

Km	HORÁRIO	Números de Alunos Transportados por Turno				
		Manhã	S	Tarde	Noite	Integral
25,50	INTEGRAL	0	0	0	0	33



Descrição da Rota

PTº	DESCRIÇÃO	Embarque					Desembarque					Total
		M	T	N	S	I	M	T	N	S	I	
1	SÍTIO CAIAI					2						2
2	SÍTIO CAIAI					5						7
3	SÍTIO BARRA DA ONÇA					3						10
4	SÍTIO BARRA DA ONÇA					5						15
5	SÍTIO BARRA DA ONÇA					2						17
6	LOT. MARACAJÁ					7						24
7	LOT. DETRAN					8						32
8	ACADEMIA DA CIDADE					5						37
9	CENTRO					7						44
10	ETE										15	29
11	ESC. EST. SEVERINO FARIAS										8	21
12	ESC. ANA FAUSTINO										5	16
13	ESC. MARIA CECILIA BARBOSA LEAL										10	6
14	EREM NATALÍCIA MARIA FIGUEIROA DA SILVA										6	0
1	SÍTIO CAIAI			9								9
2	LOT. MARACAJÁ			5								14
3	ESC. MUN. OLIVEIROS DE ANDRADE VASCONCELOS								5			9
4	ETE								3			6
5	EREM ANA FAUSTINA								6			0

Km	HORÁRIO	Números de Alunos Transportados por Turno				
		Manhã	Tarde	Noite	Semi integral	Integral
42,94	INTEGRAL/NOITE	0	0	14	0	44

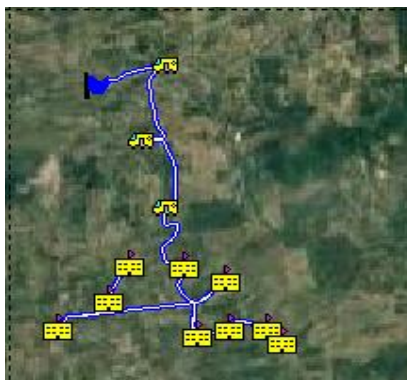

Descrição da Rota

PTº	DESCRIÇÃO	Embarque					Desembarque					Total	
		M	T	N	S	I	M	T	N	S	I		
1	SÍTIO BARRA DA ONÇA				2								2
2	PE 90				8								10
3	PE 90				5								15
4	EREM MARIA CECÍLIA BARBOSA LEAL											15	0
1	CASINHAS					7							7
2	SÍTIO DO MITONHO					2							9
3	SÍTIO DO MITONHO					3							12
4	SÍTIO CATOLÉ NAPOLEÃO					2							14
5	SÍTIO CHATINHA					4							18
6	POV. LAGOA DA PEDRA					5							23
7	POV. LAGOA DA PEDRA					5							28
8	VILA DIOGO					7							35
9	ETE											30	5
10	ESC. EST. SEVERINO FARIAS											5	0

Km	HORÁRIO	Números de Alunos Transportados por Turno				
		Manhã	S	Tarde	Noite	Integral
33,06	SEMI INTEGRAL/INTEGRAL	18	15		0	35



INTEGRAL



SEMI - INTEGRAL

Descrição da Rota

PTº	DESCRIÇÃO	Embarque				Desembarque				Total
		M	T	N	I	M	T	N	I	
1	SÍTIO MIMOSO				2					2
2	SÍTIO MIMOSO				6					8
3	SÍTIO MACACO				1					9
4	SÍTIO GANGUNGO				3					12
5	SÍTIO GANGUNGO				5					17
6	SÍTIO GANGUNGO				2					19
7	SÍTIO GANGUNGO				4					23
8	SÍTIO GANGUNGO								23	0

Km	HORÁRIO	Números de Alunos Transportados por Turno			
		Manhã	Tarde	Noite	Integral
26,52	INTEGRAL	0	0	0	23

