Empresa Signatária
MOVIMENTO NACIONAL ODS
RIO GRANDE DO SUL
2026

Curso

EAD - Ao vivo

Apresentamos nosso curso EAD ao vivo, desenvolvido para qualificar a atuação na administração pública com conteúdos práticos e interação em tempo real.

Nesta circular, você encontrará informações essenciais para sua participação e aprimoramento profissional.

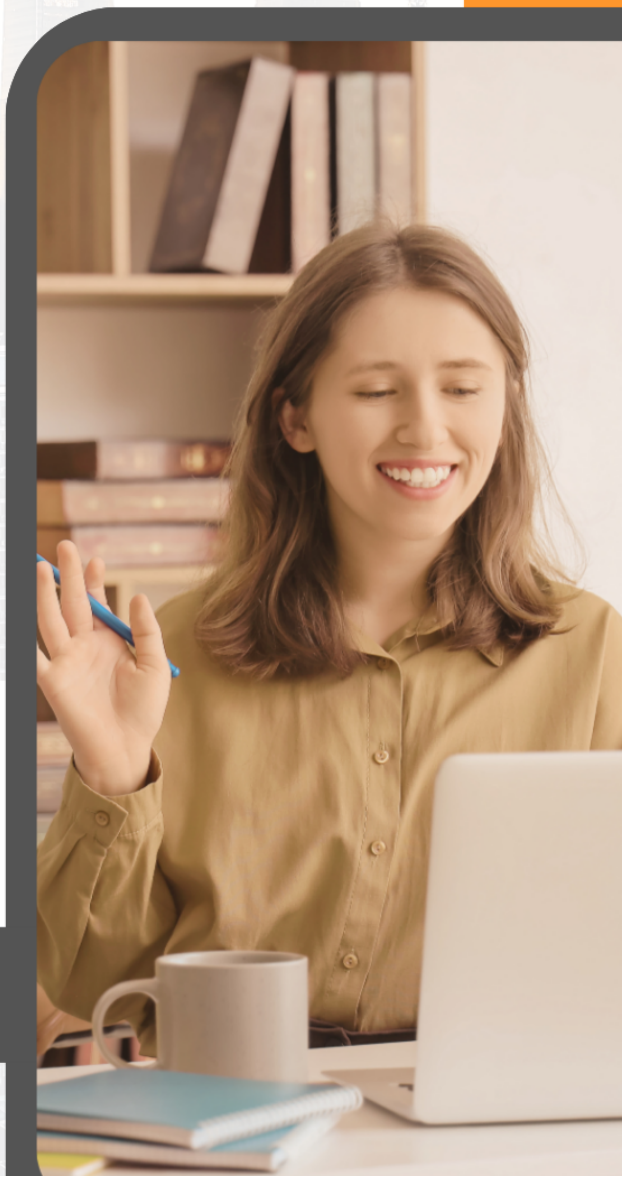

IEM INSTITUTO DE ESTUDOS MUNICIPAIS

51 3778 1188 www.iem.inf.br

INSTITUTO DE ESTUDOS MUNICIPAIS

CURSO EAD - AO VIVO - SAPIEM NA PRÁTICA: DOCUMENTOS, TELAS DE CADASTRO, FLUXOS, REMESSA E RETIFICAÇÃO DE APOSENTADORIAS E PENSÕES

Datas: 14, 15 e 16 de outubro de 2026.
Modalidade: EaD e ao vivo. Acompanhe o professor em tempo real.
Horários: das 9h às 12h.
Inscrições: em www.iem.inf.br, até o dia 9 de outubro de 2026.
Certificado: carga horária de 9h, com certificado para quem completar a frequência mínima de 70%**.**

Total de 9 horas no Pró-Gestão RPPS, pelo Instituto Totum

Apresentação:

Treinamento prático sobre o Sistema de Pensões e Inativações da Esfera Municipal — SAPIEM, estruturado a partir das telas, menus e fluxos utilizados pelos municípios para o registro dos atos de inativação e pensão junto ao TCE-RS. O curso será conduzido com foco operacional, acompanhando o caminho percorrido pelo usuário no Portal do TCE-RS com a abertura de nova inativação, identificação do servidor, conferência dos dados cadastrais e funcionais, seleção da modalidade de benefício, preenchimento das fichas do SAPIEM, lançamento de tempos averbados, cálculo de média, utilização dos campos de comentários e observações, geração do ato de inativação, conferência de documentos obrigatórios, análise de erros e avisos. Possibilidade de importação de dados e validação das informações.

Também serão abordados os principais cuidados para evitar inconsistências no preenchimento, divergências entre documentos e campos do sistema, erros na modalidade do benefício, falhas na informação de tempos averbados, inconsistências no cálculo, ausência de documentos, problemas na fundamentação do ato e situações que podem gerar diligências ou retrabalho perante o Tribunal de Contas.

Objetivos

Capacitar os participantes para operar o SAPIEM de forma segura e orientada ao fluxo oficial de registro dos atos de inativação, compreendendo o que deve ser preenchido em cada tela, quais documentos devem fundamentar as informações lançadas, quais erros são mais frequentes e quais conferências devem ser realizadas antes da remessa ao TCE-RS.

Público-alvo: Servidores municipais que atuam no RH, Departamento de Pessoal, unidades gestoras de RPPS, operadores do SAPIEM, controle interno, procuradorias, assessorias jurídicas, secretarias de administração e demais responsáveis pela análise, instrução, lançamento, conferência ou remessa de atos de aposentadoria ao TCE-RS.

Docente:

Jair Antunes Montiel, Sócio do IEM. Especialista em Administração Pública no Século XXI (UFRGS – 2021). Planejador, desenvolvedor e revisor do sistema de informática IEMPREV web. Idealizador das ferramentas de Módulo Censo e Prova de Vida On-line. Servidor municipal, no Departamento de Recursos Humanos, dos Municípios de Salvador do Sul - RS (2007-2011), Carlos Barbosa – RS (2012) e Tupandi – RS (2012-2014); Vereador na legislatura (2009-2012); Técnico em Administração (IFRS), Docente em cursos e em treinamentos ministrados pelo IEM na área de Previdência e Transporte escolar.

Pauta do curso:

1. Responsabilidade, organização e capacitação do agente responsável pelo processo de inativação;
2. Apresentação, estrutura e funcionalidades do SAPIEM;
3. Acesso, ambientação e fluxo inicial no sistema;
4. Modalidades de benefício e estrutura das fichas do SAPIEM;
5. Tempos, cálculo, documentos e ato de inativação e pensão;
6. Conferência, validação e envio ao TCE/RS;
7. Análise de erros, avisos e validações;
8. Diligências, retificações e gestão dos processos;
9. Oficina na prática com simulações.

Materiais bônus:

Checklist de conferência anterior à remessa;
FAQ: Perguntas e respostas sobre situações enfrentadas pelos operadores do sistema.

Investimento:

QUANTIDADE DE PARTICIPANTES POR ÓRGÃO PÚBLICO	PAGAMENTO ATÉ 14/09/2026	PAGAMENTO APÓS 14/09/2026	Valor correspondente ao curso. NÃO estão incluídas parcelas de alimentação, hospedagem, traslados e outras que se façam necessárias a participação no evento.
1 participante	R$ 590,00 por pessoa	R$ 690,00 por pessoa	
2 participantes	R$ 560,00 por pessoa	R$ 660,00 por pessoa	
3 participantes	R$ 530,00 por pessoa	R$ 630,00 por pessoa	
4 participantes ou mais	R$ 490,00 por pessoa	R$ 590,00 por pessoa	

Importante: Sua inscrição só será confirmada mediante pagamento ou envio do empenho com até 10 dias de antecedência ao evento, pelo e-mail **cursos@estudosmunicipais.com.br** ou via WhatsApp **(51) 3778-1188**. As inscrições confirmadas por meio de empenho seguem a mesma política de cancelamento das inscrições pagas, conforme prazos e regras estabelecidos no **termo de aceite** disponível no site.

Ficou com alguma dúvida? Detalhes sobre o curso podem ser obtidos por telefone/WhatsApp **(51) 3778-1188** ou e-mail cursos@estudosmunicipais.com.br

Inscreva-se em: www.iem.inf.br, VAGAS LIMITADAS!

Como funcionam nossos cursos on-line ao vivo?

O aluno deverá estar presente nos encontros agendados para as aulas ao vivo; a obtenção do certificado dependerá da frequência do aluno nas aulas ao vivo e da assinatura da lista de presença; no dia do curso, o aluno poderá fazer download do e book do curso e demais materiais que estiverem disponíveis. Os materiais em PDF ficarão disponíveis por 30 dias, contados da data do início do curso, para a visualização na plataforma Moodle do IEM; s aulas serão ministradas nos dias e horários agendados na circular do curso, através de videoconferência, 100% ao vivo, em plataforma de transmissão online, com interação pelo fórum de discussão do curso; Todos os conteúdos em PDF podem ser baixados durante o período do curso, incluindo apostila, preparada com muito zelo por nossos profissionais.

Plataformas: Todos os materiais do curso serão disponibilizados em formato PDF na Plataforma Moodle do IEM. A videoconferência será ao vivo via plataforma Elos.

Requisitos: Antes do início da videoconferência, os requisitos listados abaixo devem ser avaliados para o bom funcionamento da plataforma e aproveitamento do curso. Boa conexão de internet, preferencialmente via cabo, com velocidade mínima de 10mbps; Webcam e microfone; Sistema de sonorização com qualidade (preferencialmente fones de ouvido); Navegador: Google Chrome, Mozilla Firefox ou Microsoft Edge.

Ficou com alguma dúvida? Chame a gente no WhatsApp, em **(51) 3778-1188**