

PLANTA BAIXA - REFORMA  
ESC: 1/100

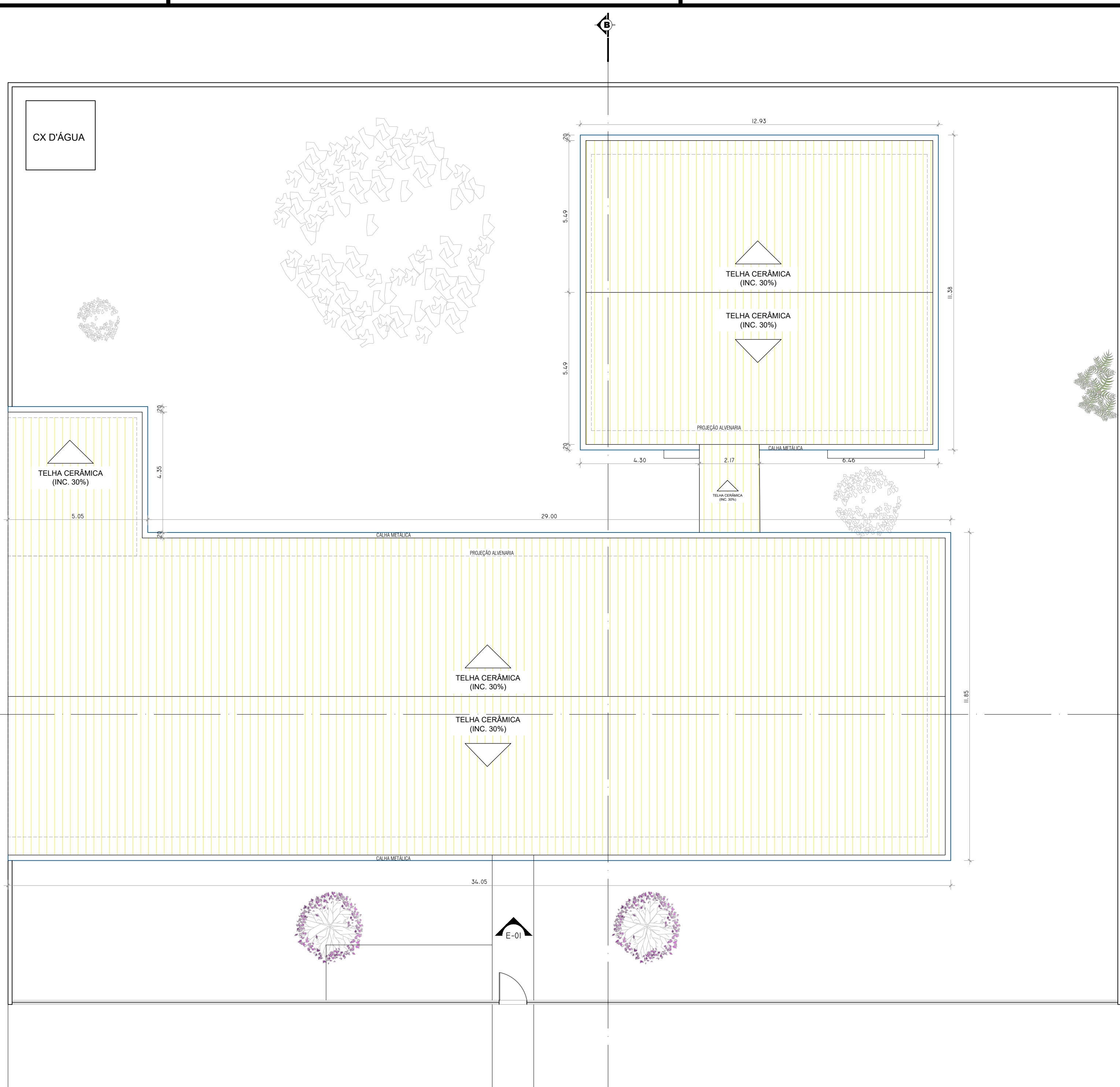

PLANTA DE COBERTURA - REFORMA  
ESC: 1/100

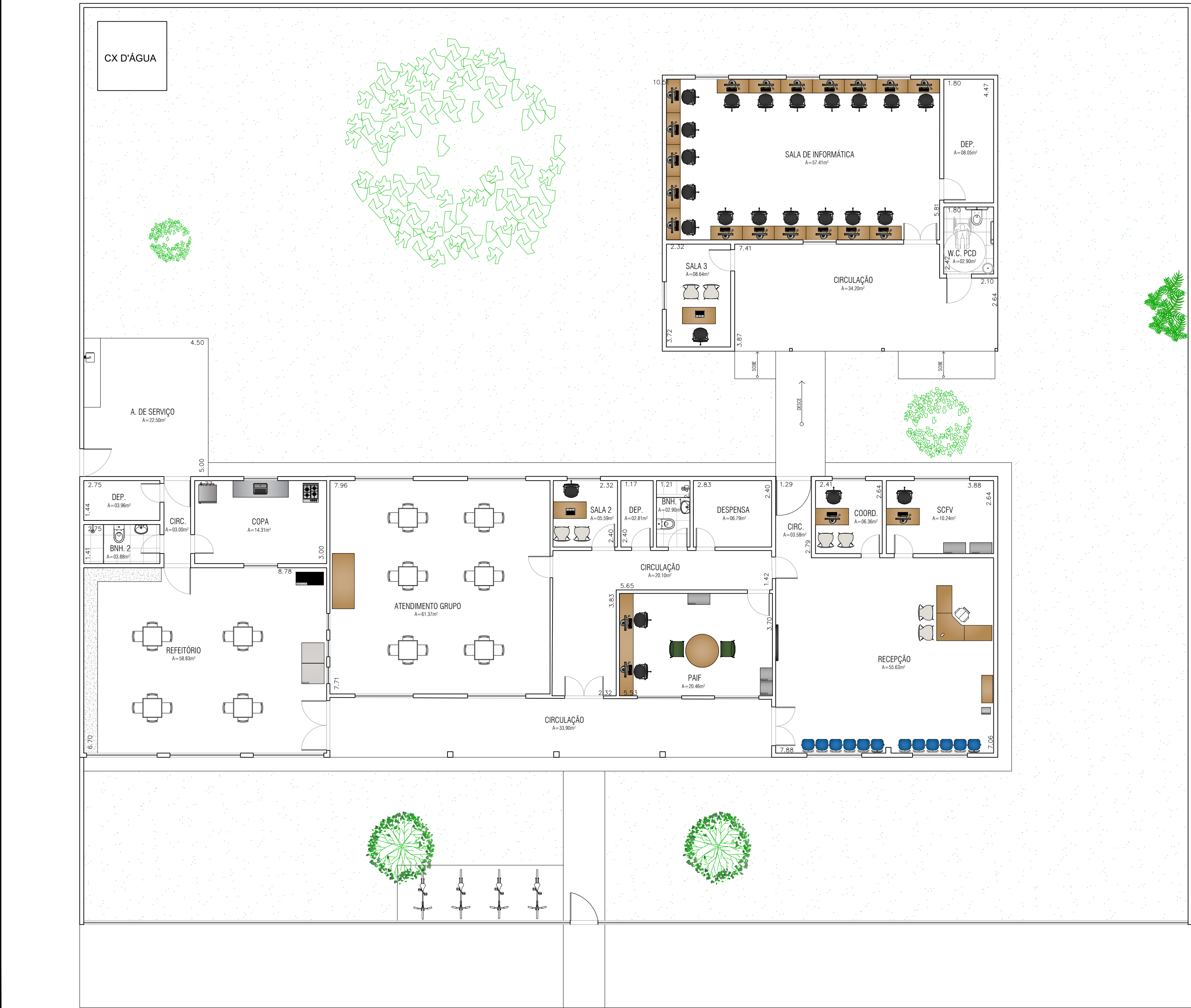

LAYOUT  
ESC: 1/100

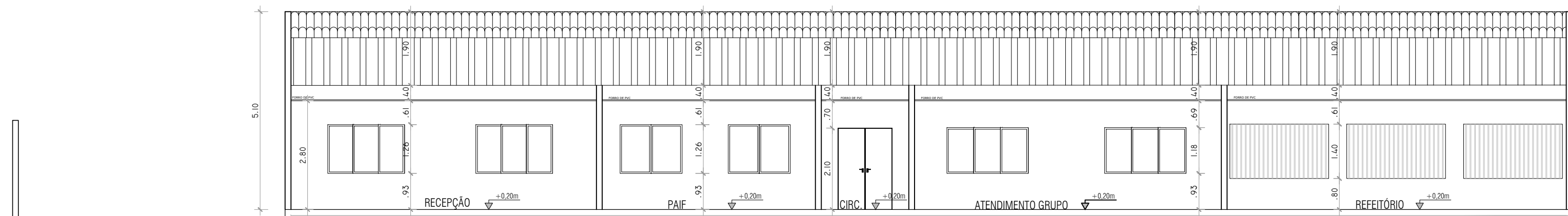

CORTE AA'  
ESC: 1/100

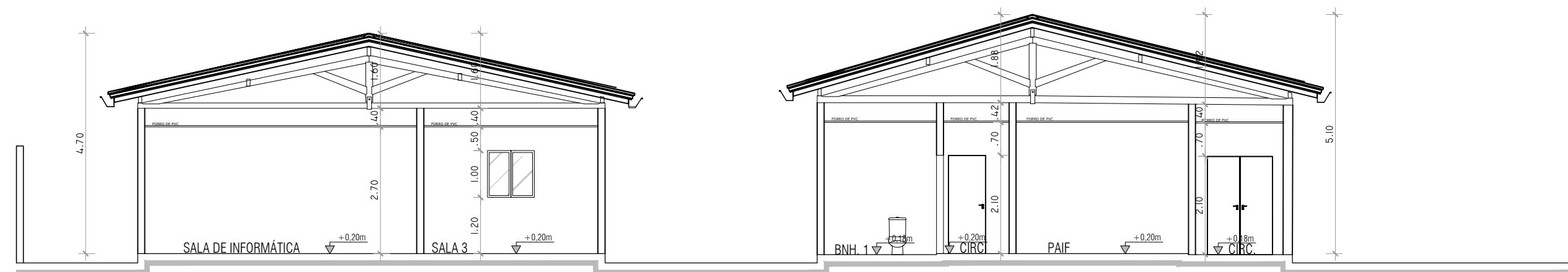

CORTE BB'  
ESC: 1/100



ELEVÇÃO 1  
ESC: 1/100

## LEGENDA:



A REFORMAR

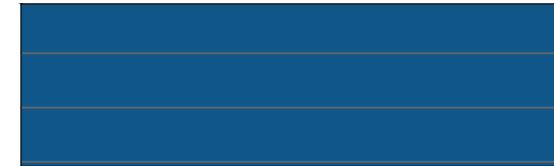

A CONSTRUIR

## ESPECIFICAÇÕES

### PISOS

- PISO CERÂMICO** retangular de 45x45cm, PEI IV, coeficiente de atrito 24, acabamento fosco, cor cinza claro e sem diferença de tonalidade entre as peças, juntas de assentamento de 3mm, para as demais juntas (desolidarização e movimentação) observar detalhes executivos da Secretaria. **REJANTE** das juntas de preenchimento com baixa permeabilidade, resistente à formação de bol e água, da mesma cor e tonalidade que a peça cerâmica do piso. Ou similar equivalente com dimensão lateral correspondente ao revestimento cerâmico interno e com a aprovação da equipe de arquitetos do departamento de projetos da FERTISUDIC.
- PISO DE ALTA RESISTÊNCIA**, tipo Korodur, distribuídos em placas de 100 x 100 cm, com junta plástica de 27x3mm, cor cinza. Com acabamento polido e nivelado.
- PISO CIMENTADO** liso com juntas de dilatação plástica, com rebórguas de 1m. A superfície desse camada deverá apresentar acabamento perfeito, alisado à desempenadeira de madeira e espoljado, de modo a proporcionar superfície inteiramente lisa e uniforme.
- GRAMA** (inclui terra preta)

### REVESTIMENTOS

- REVESTIMENTO CERÂMICO INTERNO** retangular de 33,5x50cm, até a altura do forro partindo da junta de desolidarização com o piso. PEI III, acabamento acotinado e sem diferença de tonalidade entre as peças, juntas de assentamento de 3mm, para as demais juntas (desolidarização e movimentação) observar detalhes executivos da Secretaria. **REJANTE** de preenchimento das juntas com baixa permeabilidade, resistente à formação de bol e água, da mesma cor e tonalidade que a peça assentada. Ou similar equivalente com dimensão lateral correspondente ao revestimento cerâmico interno e com a aprovação da equipe responsável.
- PINTURA** interna acrílica semi-brilho cor anil, 2 demãos, sobre reboco paulista com emassamento acrílico. Referência: Aniel, catálogo Coral Tintas.
- PINTURA** externa acrílica semi-brilho, cores da fachada, 2 demãos, sobre reboco paulista com emassamento acrílico.

### FORRO

- SEM FORRO.**
- FORRO DE LAMBRIL DE PVC**, largura de 200mm, cor branca e acabamento fosco, fixado com barroteamento metálico

### ESQUADRIAS

#### PORTAS E PORTÕES

- |     |             |   |
|-----|-------------|---|
| P1  | 0,80 X 2,10 | FOLHA DA PORTA EM MADEIRA DE LEI COMPLETA (FECHADURA, DOBRADIÇA, CAXILHO E ALISAR), COM APLICAÇÃO DE FUNDO PREPARADOR, EMASSADA E PINTADA COM TINTA ESMALTE SINTÉTICO FOSCO NA COR CINZA CLARO, 2 DEMÃOS, 01 FOLHA.                       |
| P2  | 1,40 X 2,10 | FOLHA DUPLA DA PORTA EM MADEIRA DE LEI COMPLETA (FECHADURA, DOBRADIÇA, CAXILHO E ALISAR), COM APLICAÇÃO DE FUNDO PREPARADOR, EMASSADA E PINTADA COM TINTA ESMALTE SINTÉTICO FOSCO NA COR CINZA CLARO, 2 DEMÃOS.                           |
| P3  | 0,90 X 2,10 | FOLHA DA PORTA EM MADEIRA DE LEI COMPLETA (FECHADURA, DOBRADIÇA, CAXILHO E ALISAR), COM BARRA METÁLICA ACIL E APLICAÇÃO DE FUNDO PREPARADOR, EMASSADA E PINTADA COM TINTA ESMALTE SINTÉTICO FOSCO NA COR CINZA CLARO, 2 DEMÃOS, 01 FOLHA. |
| P4  | 0,70X 2,10  | FOLHA DA PORTA EM MADEIRA DE LEI COMPLETA (FECHADURA, DOBRADIÇA, CAXILHO E ALISAR), COM APLICAÇÃO DE FUNDO PREPARADOR, EMASSADA E PINTADA COM TINTA ESMALTE SINTÉTICO FOSCO NA COR CINZA CLARO, 2 DEMÃOS, 01 FOLHA.                       |
| P5  | 1,20 X 2,10 | FOLHA DUPLA DA PORTA EM MADEIRA DE LEI COMPLETA (FECHADURA, DOBRADIÇA, CAXILHO E ALISAR), COM APLICAÇÃO DE FUNDO PREPARADOR, EMASSADA E PINTADA COM TINTA ESMALTE SINTÉTICO FOSCO NA COR CINZA CLARO, 2 DEMÃOS.                           |
| PG1 | 0,96 X 2,10 | PORTÃO EM GRADE DE FERRO PINTADO COM TINTA ESMALTE SINTÉTICO FOSCO NA COR CINZA CLARO, SOBRE BASE ANTIFERRUGINOSA.  |
| PG2 | 1,80 X 2,10 | PORTÃO EM GRADE DE FERRO, FOLHA DUPLA, PINTADO COM TINTA ESMALTE SINTÉTICO FOSCO NA COR CINZA CLARO, SOBRE BASE ANTIFERRUGINOSA.  |
| PF1 | 1,29 X 2,10 | PORTÃO EM FERRO PINTADO COM TINTA ESMALTE SINTÉTICO FOSCO NA COR CINZA CLARO, SOBRE BASE ANTIFERRUGINOSA.   |
| PF2 | 1,00 X 2,10 | PORTÃO EM FERRO PINTADO COM TINTA ESMALTE SINTÉTICO FOSCO NA COR CINZA CLARO, SOBRE BASE ANTIFERRUGINOSA.   |

### JANELAS

- |    |                     |   |
|----|---------------------|---|
| J1 | 2,00 X 1,17<br>0,96 | ESQUADRIA DE ABRIR EM MADEIRA DE LEI COM 04 FOLHAS MÓVEIS (FECHADURA, DOBRADIÇA, CAXILHO E ALISAR), COM APLICAÇÃO DE FUNDO PREPARADOR, EMASSADA E PINTADA COM TINTA ESMALTE SINTÉTICO FOSCO NA COR CINZA CLARO, 2 DEMÃOS. |
| J2 | 2,10 X 1,18<br>0,93 | ESQUADRIA DE ABRIR EM MADEIRA DE LEI COM 04 FOLHAS MÓVEIS (FECHADURA, DOBRADIÇA, CAXILHO E ALISAR), COM APLICAÇÃO DE FUNDO PREPARADOR, EMASSADA E PINTADA COM TINTA ESMALTE SINTÉTICO FOSCO NA COR CINZA CLARO, 2 DEMÃOS. |
| J3 | 1,60 X 1,26<br>0,93 | ESQUADRIA DE ABRIR EM MADEIRA DE LEI COM 03 FOLHAS MÓVEIS (FECHADURA, DOBRADIÇA, CAXILHO E ALISAR), COM APLICAÇÃO DE FUNDO PREPARADOR, EMASSADA E PINTADA COM TINTA ESMALTE SINTÉTICO FOSCO NA COR CINZA CLARO, 2 DEMÃOS. |
| J4 | 0,93 X 1,18<br>0,93 | ESQUADRIA DE ABRIR EM MADEIRA DE LEI COM 01 FOLHA MÓVEL (FECHADURA, DOBRADIÇA, CAXILHO E ALISAR), COM APLICAÇÃO DE FUNDO PREPARADOR, EMASSADA E PINTADA COM TINTA ESMALTE SINTÉTICO FOSCO NA COR CINZA CLARO, 2 DEMÃOS.   |
| J5 | 1,20 X 1,18<br>0,96 | ESQUADRIA DE ABRIR EM MADEIRA DE LEI COM 02 FOLHAS MÓVEIS (FECHADURA, DOBRADIÇA, CAXILHO E ALISAR), COM APLICAÇÃO DE FUNDO PREPARADOR, EMASSADA E PINTADA COM TINTA ESMALTE SINTÉTICO FOSCO NA COR CINZA CLARO, 2 DEMÃOS. |
| J6 | 1,00 X 1,00<br>1,10 | ESQUADRIA DE CORRER EM VIDRO TEMPERADO LISO INCOLOR 8MM COM 02 FOLHAS (BENDO 1 FIXA) E PETITOL EM GRANITO CINZA ANGRONIMA.  |

### GRADE

- |    |                     |  |
|----|---------------------|--|
| G1 | 2,55 X 1,42<br>0,10 | GRADE EM FERRO PINTADO COM TINTA ESMALTE SINTÉTICO FOSCO NA COR CINZA CLARO, SOBRE BASE ANTIFERRUGINOSA. |
|----|---------------------|--|

## APPROVADO POR:

PREFEITURA MUNICIPAL DE

**CASTANHAL**

PREFEITO:

Hélio Leite da Silva

SECRETÁRIO DE PLANEJAMENTO:

Rione Schessquine Heringer Martins

PROJETO/UNIDADE/LOCALIZAÇÃO:

**REFORMA DO CRAS DO BAIRRO PROPRIA**

END.: R. Pedro Ulisses - São José, Castanhal - PA.

CONTEÚDO:

**PLANTA BAIXA REFORMA, LAYOUT, COBERTURA, CORTES, ELEVÇÃO**

DADOS DA INTERVENÇÃO:

Área do Terreno = 1.340,00 m² Área Construída = 481,33 m²

ESCALA:

INDICADA DATA: 05/10/2025 OBSERVAÇÃO: Conferir medidas no local. ADE: (1263041-000)

PRANCHAS:

**02**

02