

ÁREA DE PAINEL COM  
FORMATO A DEFINIR  
(CONFORME ARTE  
GRÁFICA)

COMPENSADO NAVAL  
COM LONA FOSCA  
(ARTE IMPRESSA A  
DEFINIR)

ESTRUTURA  
METÁLICA  
BOX TRUSS

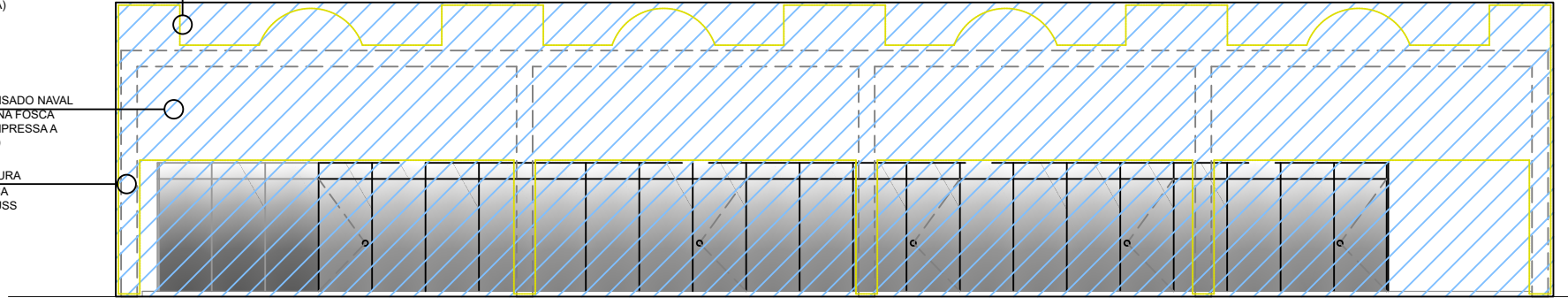

1 VISTA FRONTAL – MÓDULO SEGURANÇA – ELEMENTO INTERATIVO  
ESCALA – 1:125

ÁREA DE PAINEL COM  
FORMATO A DEFINIR  
(CONFORME ARTE  
GRÁFICA)

COMPENSADO NAVAL  
COM LONA FOSCA  
(ARTE IMPRESSA A  
DEFINIR)

ESTRUTURA  
METÁLICA  
BOX TRUSS

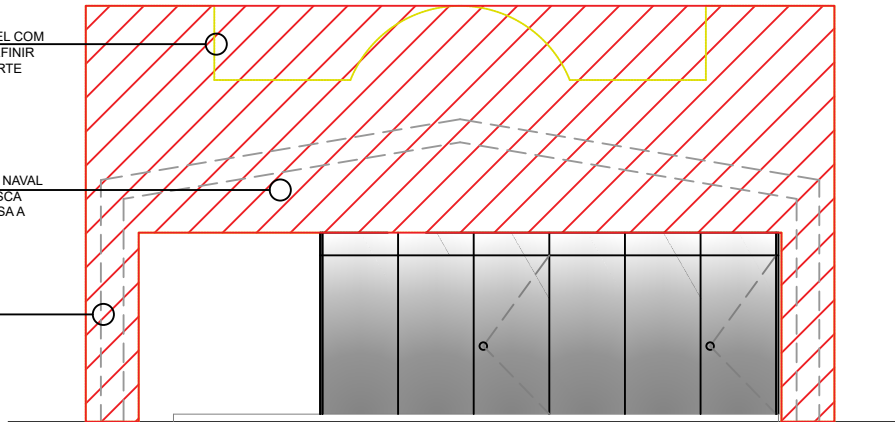

2 VISTA FRONTAL – MÓDULO COP – ELEMENTO INTERATIVO  
ESCALA – 1:100

ÁREA DE PAINEL COM  
FORMATO A DEFINIR  
(CONFORME ARTE  
GRÁFICA)

COMPENSADO NAVAL  
COM LONA FOSCA  
(ARTE IMPRESSA A  
DEFINIR)

ESTRUTURA  
METÁLICA  
BOX TRUSS

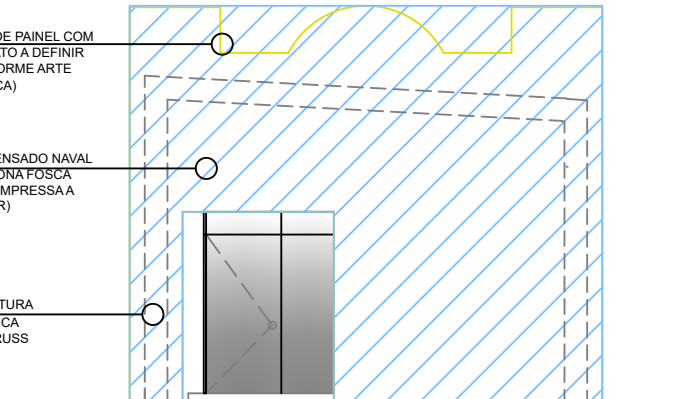

3 VISTA FRONTAL – MÓDULO SAÚDE – ELEMENTO INTERATIVO  
ESCALA – 1:100

OBS: CONSIDERAR QUE A ÁREA DE PAINEL PODERÁ SER ALTERADO DE ACORDO  
COM A ARTE GRÁFICA A SER FORNECIDA, RESPEITANDO AS ÁREAS E VOLUMETRIA  
(RECORTE REGULAR OU FORMATO ORGÂNICO)  
OBS.: CONFERIR TODAS AS COTAS NO LOCAL.

NOTAS: O ELEMENTO INTERATIVO É COMPOSTO DE:  
COMPENSADO NAVAL 10mm E LONA FOSCA  
440 GRAMAS COM ARTE IMPRESSA.



PREFEITURA DO RECIFE  
FUNDAÇÃO DE CULTURA CIDADE DO RECIFE - FCCR  
GERÊNCIA GERAL DE ARQUITETURA E ENGENHARIA

AV. CAIS DO APOLO, Nº 925 - 15º ANDAR - FONE: (81)3355-9240 - BAIRRO DO RECIFE - RECIFE/PE

RECOMENDAÇÕES:

APÓS O RECEBIMENTO DO PROJETO, DEVE-SE VERIFICAR TODOS OS REQUISITOS  
BÁSICOS PARA EXECUÇÃO DA OBRA, COMO:

- ASSINATURA DO RESPONSÁVEL PELO PROJETO  
- ASSINATURA DO RESPONSÁVEL PELA OBRA

SUPERVISÃO DO PROJETOS:  
ELYNA FABIANE S. DE ARAÚJO SVEDSE

PROJETO:  
**ARQUITETÔNICO**  
ETAPA:  
**PROJETO BÁSICO**

REFERÊNCIA:  
**VISTA FRONTAL - ELEMENTO INTERATIVO - FACHADAS DOS  
MÓDULOS SÍTIO TRINDADE**

**ARQ**  
**02/04**

PROPRIETÁRIO:  
FUNDAÇÃO DE CULTURA CIDADE DO RECIFE

CLIENTE:  
FUNDAÇÃO DE CULTURA CIDADE DO RECIFE

TIPO:  
DECORAÇÃO

ENDEREÇO:  
RECIFE

RESPONSÁVEL PELA OBRA:

RECIFE

COLABORADOR:  
LAMARTINY SOARES

DATA:  
04/2026

ESCALA DO DESENHO:  
1:100

AUTOR DO PROJETO:  
CIRO JOSÉ MARQUES SILVA  
GERENTE GERAL DE ARQUITETURA E ENGENHARIA

FISCALIZAÇÃO TÉCNICA:

ELYNA FABIANE S. DE ARAÚJO SVEDSE  
CHEFE DE DIVISÃO DE ARQUITETURA