

1 PLANTA BAIXA - ARRAIÁ FAMÍLIA - SÃO JOÃO
ESCALA - 1:50

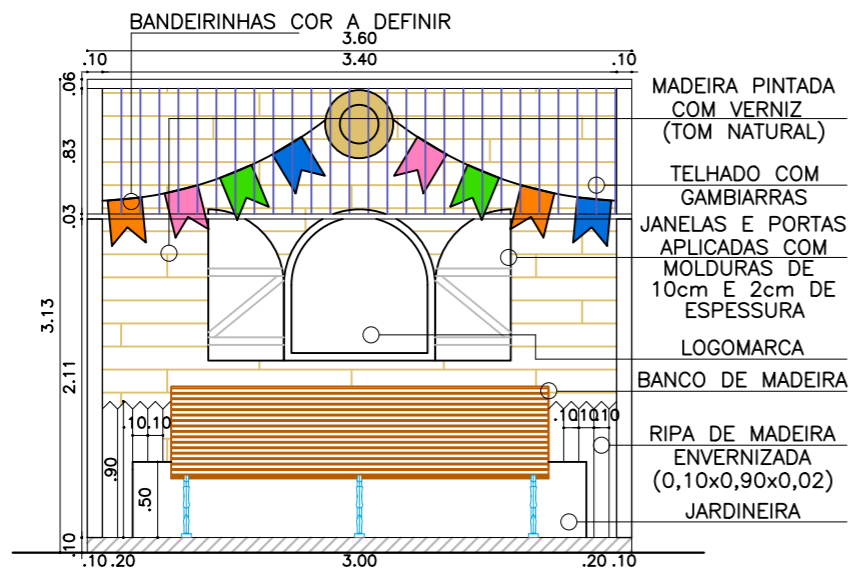

4 VISTA POSTERIOR - ARRAIÁ FAMÍLIA - SÃO JOÃO
ESCALA - 1:50

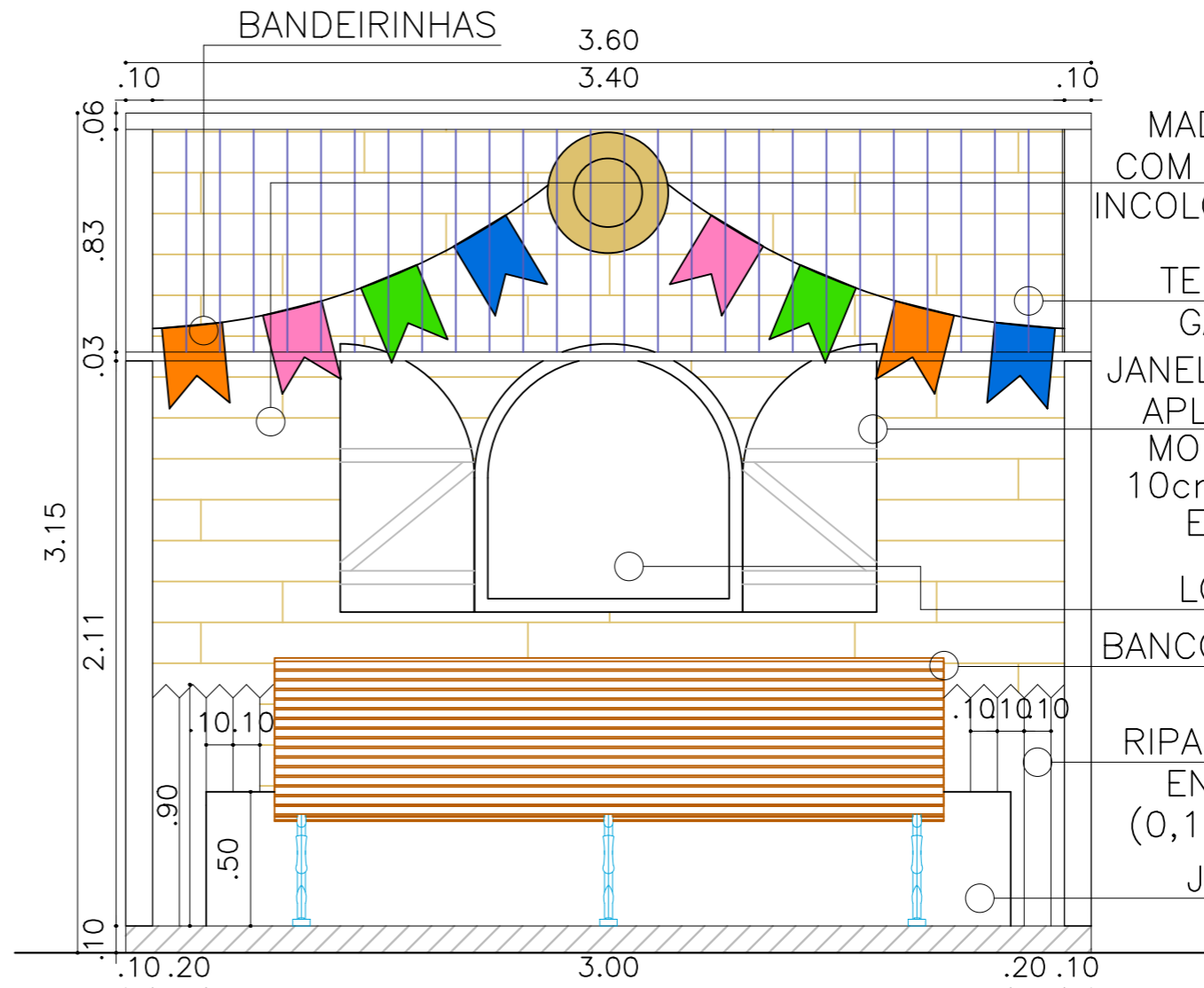

3 VISTA FRONTAL - ARRAIÁ FAMÍLIA - SÃO JOÃO
ESCALA - 1:50

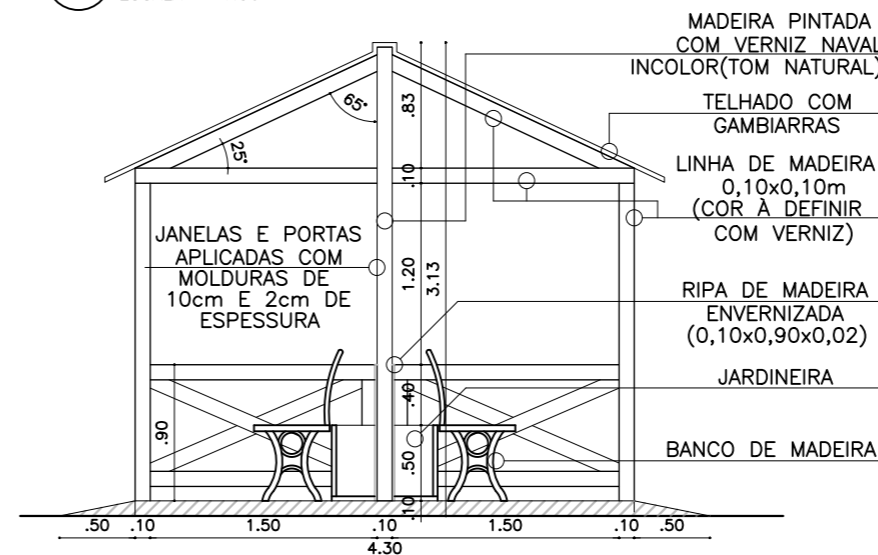

2 CORTE LATERAL - ARRAIÁ FAMÍLIA - SÃO JOÃO
ESCALA - 1:50

MADEIRA PINTADA
COM VERNIZ NAVAL
INCOLOR(TOM NATURAL)

TELHADO COM
GANBIARRAS
JANELAS E PORTAS
APLICADAS COM
MOLDURAS DE
10cm E 2cm DE
ESPESSURA

LOGOMARCA

BANCO DE MADEIRA

RIPA DE MADEIRA
ENVERNIZADA
(0,10x0,90x0,02)

JARDINEIRA

NOTAS: 1) A MADEIRA DO PISO DO ARRAIÁ FAMÍLIA DEVE SER EM COMPENSADO NAVAL OU MADEIRA DE DEMOLIÇÃO E A DIVISÓRIA CENTRAL DE PALLET.

OBS.: CONFERIR TODAS AS COTAS NO LOCAL.



PREFEITURA DO RECIFE

FUNDAÇÃO DE CULTURA CIDADE DO RECIFE - FCCR
GERÊNCIA GERAL DE ARQUITETURA E ENGENHARIA

AV. CAIS DO APOLO, Nº 925 - 15º ANDAR - FONE: (81)3355-8200 - BAIRRO DO RECIFE - RECIFE/PE

PROPRIETÁRIO: FUNDAÇÃO DE CULTURA CIDADE DO RECIFE

CLIENTE: PREFEITURA DO RECIFE

TIPO: DECORAÇÃO

ENDEREÇO: RECIFE/PE

RESPONSÁVEL PELA OBRA:

FISCALIZAÇÃO TÉCNICA:

ELYNA FABIANE S. DE ARAÚJO SVEDESE

ARQUITETOS COLABORADORES:

LAMARTINY SOARES

ESCALA DO DESENHO:

INDICADA

DATA:

03/2026

RECOMENDAÇÕES:

APÓS O RECEBIMENTO DO PROJETO, DEVE-SE VERIFICAR TODOS OS REQUISITOS BÁSICOS PARA EXECUÇÃO DA OBRA, COMO:

- ASSINATURA DO RESPONSÁVEL PELO PROJETO

- ASSINATURA DO RESPONSÁVEL PELA OBRA

- DATA DO PROJETO

TABELA DE ÁREAS:

ÁREAS DO TERRENO: _____ XX,XXm²

ÁREA DA COBERTA: _____ XX,XXm²

ÁREA DO TÉRREO: _____ XX,XXm²

ÁREA DO 1º PAV.: _____ XX,XXm²

PROJETO:

ARQUITETÔNICO

ETAPA:

PROJETO BÁSICO

REFERÊNCIA:
PLANTA BAIXA, VISTA FRONTAL, POSTERIOR E CORTE LATERAL - ARRAIÁ FAMÍLIA

ARQUIVO:

BAIRRO DO RECIFE_ARRAIÁ FAMÍLIA_R.01

ARQ
01/01

CIRO JOSÉ MARQUES SILVA

GERENTE GERAL DE ARQUITETURA E ENGENHARIA

COORDENAÇÃO TÉCNICA:

ELYNA FABIANE S. DE ARAÚJO SVEDESE

CHEFE DE DIVISÃO DE ARQUITETURA