

LICENÇA DE PROJEÇÃO DE ARQUITETURA Nº. 13.948/2019  
 CÍRCULO JOSÉ MARQUES DA SILVA  
 Nº. 13.948/2019  
 DATA: 22/09/2022  
 LOCAL: RECIFE - PE  
 FUNDADO: 19/09/2019  
 FUNDADO: 19/09/2019

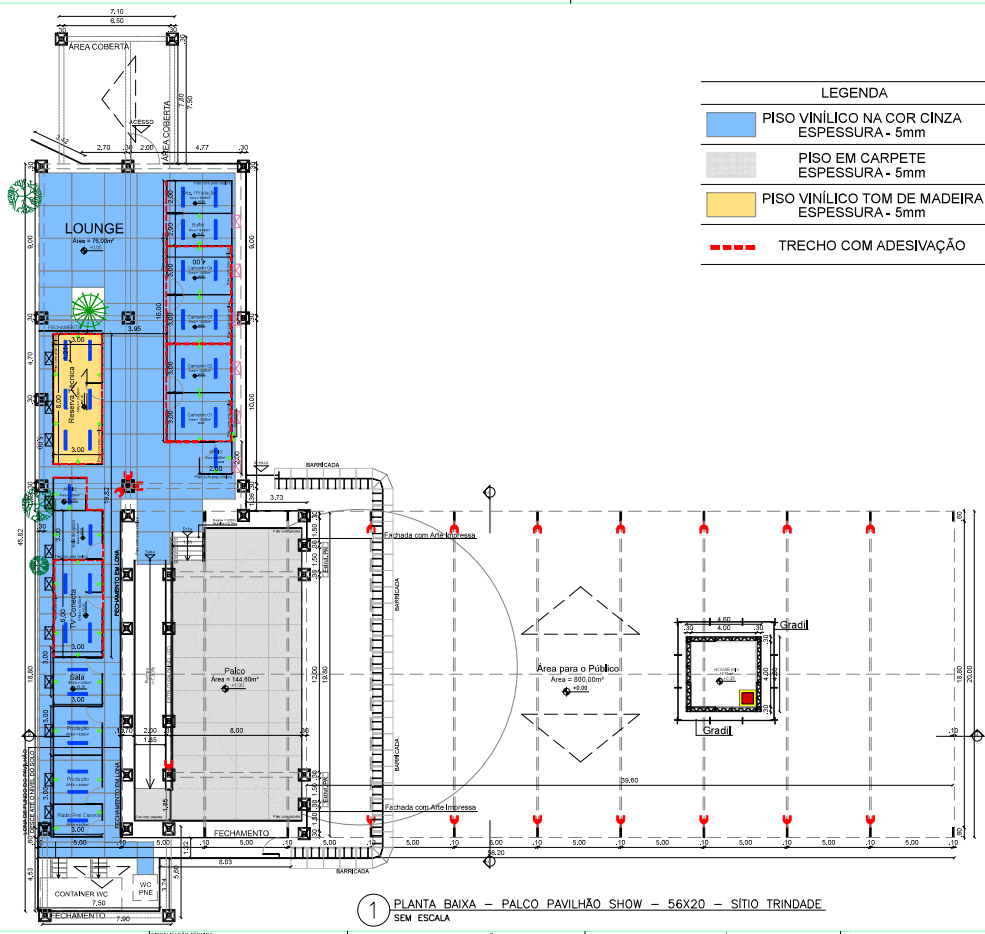

LEGENDA	
	PISO VINÍLICO NA COR CINZA ESPESSURA - 5mm
	PISO EM CARPETE ESPESSURA - 5mm
	PISO VINÍLICO TOM DE MADEIRA ESPESSURA - 5mm
	TRECHO COM ADESIVAGEM

LEGENDA	
	REFLETOR
	LOCAL DO EXTINTOR
	AR CONDICIONADO
	LUMINÁRIA
	TOMADA
	REFLETOR P/ TESTEIRA
	DISJUNTORES
	LUMINÁRIA CIRCULAR

1 PLANTA BAIXA - PALCO PAVILHÃO SHOW - 56X20 - SÍTIO TRINDADE SEM ESCALA

OBS. - CONFERIR TODAS AS COTAS NO LOCAL.



**PREFEITURA DO RECIFE**  
 FUNDAÇÃO DE CULTURA, EDUCAÇÃO E ESPORTE - FUNDAR  
 GERÊNCIA GERAL DE ARQUITETURA E ENGENHARIA

PROJETO ARQUITETÔNICO: ELYNA FABIANE S. DE ARAÚJO SWEDESE  
 PROJETOS COLABORADORES: LAMARTINY SOARES

RECOMENDAÇÕES:  
 APÓS O RECEBIMENTO DO PROJETO, DEVE-SE VERIFICAR TODOS OS REQUISITOS BÁSICOS PARA EXECUÇÃO DA OBRA, COMO:

TABELA DE ÁREAS:	
ÁREA DA COBERTA:	1399,99m²
ÁREA DO TERREÇO:	472,79m²
ÁREA TOTAL:	1394,36m²

PROJETO: **ARQUITETÔNICO**  
 PROJETO BÁSICO  
 PLANTA BAIXA - PAVILHÃO SHOW - 56X20

**ARQ**  
**01/02**

PROPOSTOR:	CIDADE:	MUNICÍPIO:
FUNDAÇÃO DE CULTURA, EDUCAÇÃO E ESPORTE DO RECIFE	PREFEITURA DO RECIFE	MUNICÍPIO DO RECIFE

PROFESSOR RESPONSÁVEL:	INDICAÇÃO:
ELYNA FABIANE S. DE ARAÚJO SWEDESE	04/2022

ASSINATURA DO RESPONSÁVEL PELO PROJETO	DATA DO PROJETO
CENO JOSÉ MARQUES SILVA	04/2022

ASSINATURA DO RESPONSÁVEL PELA OBRA	COORDENADOR TÉCNICO
CENO JOSÉ MARQUES SILVA	ELYNA FABIANE S. DE ARAÚJO SWEDESE

RESPONSÁVEL PELA OBRA:	PROJETO:
CENO JOSÉ MARQUES SILVA	PALCO PAVILHÃO SHOW - 56x20 - R. 12

ENDEREÇO: SÍTIO TRINDADE, 107 - CARAVANHEIRA  
 GERENTE GERAL DE ARQUITETURA E ENGENHARIA: CENO JOSÉ MARQUES SILVA  
 CHIEFE DE DMSÃO DE ARQUITETURA: ELYNA FABIANE S. DE ARAÚJO SWEDESE

ELABORADO REELABORADO POR  
 CIRIO JOSÉ MARGUES DA SILVA  
 CREA: 137.149/4-1 DATA: 22/04/2020 17:28  
 BRUNO MOURA  
 LOCAL: RECIFE - PE  
 FUNDADO POR SECRETARIA MUNICIPAL DE SAÚDE DE RECIFE (PE)

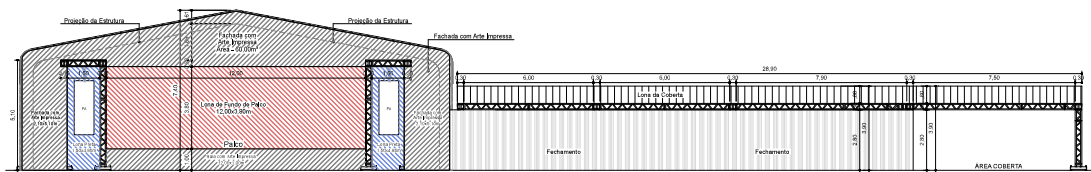

2 CORTE AA - PALCO PAVILHÃO SHOW - 56X20  
 ESCALA - 1:175

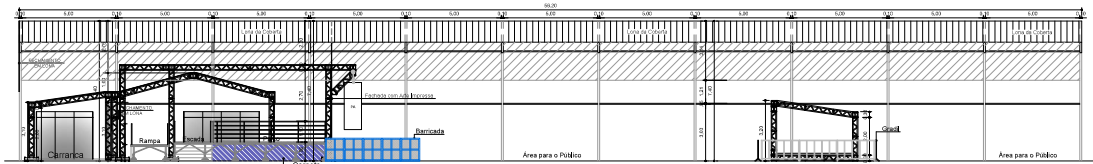

3 CORTE BB - PALCO PAVILHÃO SHOW - 56X20  
 ESCALA - 1:200

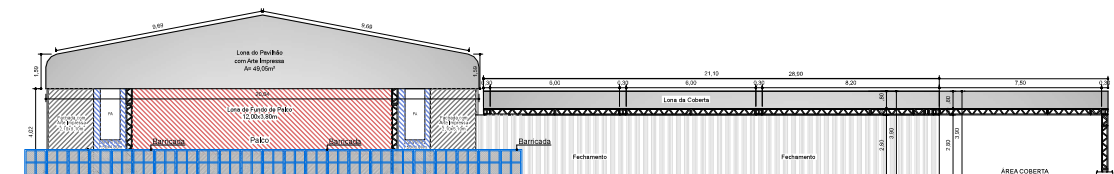

4 VISTA FRONTAL - PALCO PAVILHÃO SHOW - 56X20  
 ESCALA - 1:175

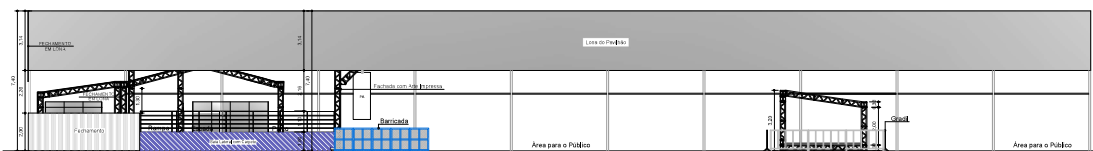

5 VISTA LATERAL - PALCO PAVILHÃO SHOW - 56X20  
 ESCALA - 1:200

LEGENDA	
	REFLETOR
	LOCAL DO EXTINTOR
	AR CONDICIONADO
	LUMINÁRIA
	TOMADA
	REFLETOR P/ TESTEIRA
	DISJUNTORES
	LUMINÁRIA CIRCULAR

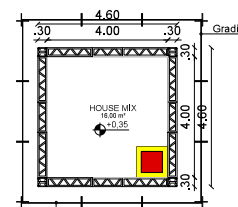

PLANTA BAIXA

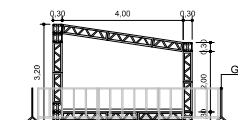

VISTA LATERAL

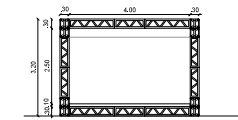

VISTA FRONTAL

6 HOUSE MIX - PALCO PAVILHÃO SHOW - 50X20  
 ESCALA - 1:125

OBS.: CONFERIR TODAS AS COTAS NO LOCAL.

 <b>PREFEITURA DO RECIFE</b> FUNDAÇÃO DE CULTURA GEMINI DO RECIFE - FOCR SECRETARIA GERAL DE GESTÃO E SERVIÇOS SOCIAIS	REPRESENTAÇÃO TÉCNICA: ELYNA FABIANE S. DE ARAUJO SVEDSE	RECOMENDAÇÕES: APÓS O RECEBIMENTO DO PROJETO, DEVE-SE VERIFICAR TODOS OS REQUISITOS SANCIONADOS PARA EXECUÇÃO DA OBRA, COMO:	TABELA DE ÁREAS: ÁREA DA COBERTA: 1369,30m <sup>2</sup> ÁREA DO TERREDO: 472,73m <sup>2</sup> ÁREA TOTAL: 1394,36m <sup>2</sup>	PROJETO: <b>ARQUITETÔNICO</b> PROJETO BÁSICO CORTE AA", BB", VISTAS E HOUSE MIX - PAVILHÃO SHOW - 56X20	<b>ARQ</b> <b>02/02</b>
	PROJETO EXECUTIVO: LAMARTINY SOARES	ASSINATURA DO RESPONSÁVEL PELO PROJETO: ASSINATURA DO RESPONSÁVEL PELA OBRA: DATA DO PROJETO: 04/02/20	PROJETO EXECUTIVO: CIRIO JOSÉ MARGUES DA SILVA GERENTE GERAL DE ARQUITETURA E ENGENHARIA	COORDENAÇÃO TÉCNICA: ELYNA FABIANE S. DE ARAUJO SVEDSE CHEFE DE DIVISÃO DE PROJETOS	

ISS: 4,00  
 IPTU: 4,00

ELABORADO REFORMATE POR  
 CIRLO JOSE MARQUES DA SILVA  
 DATA: 22/04/2020 17:28  
 LOCAL: RECIFE - PE  
 FUNDADO POR: RECIFE MANIPULAT 3.486.023/2020 (RECIFE)

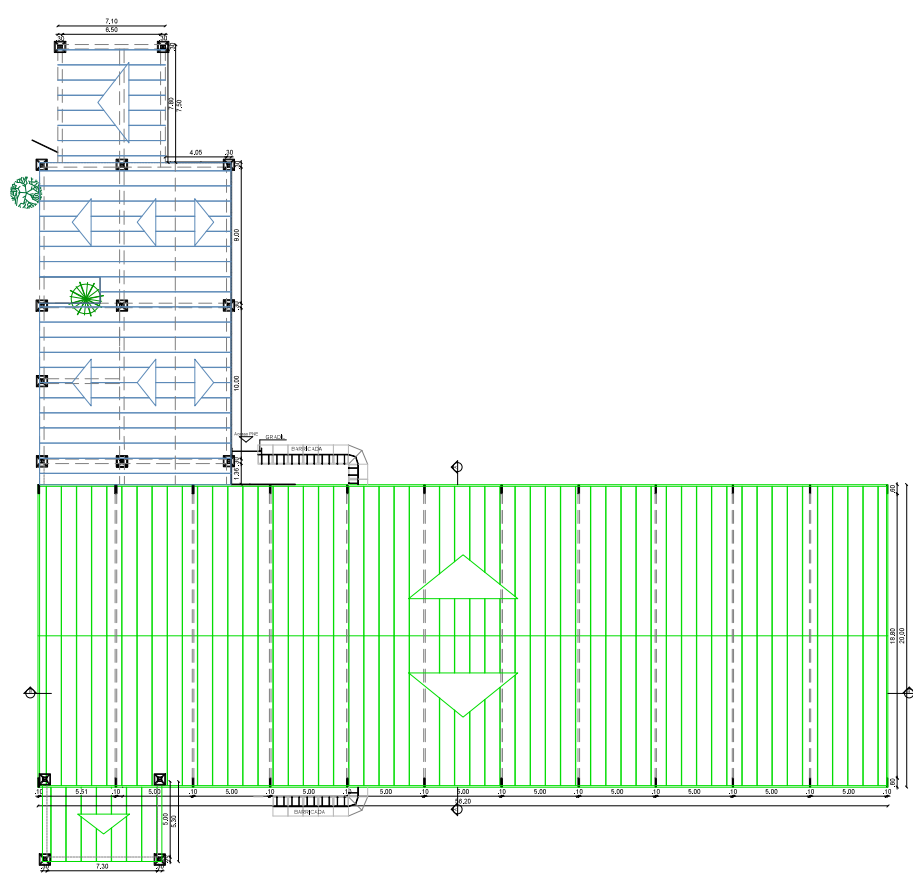

LEGENDA	
	REFLETOR
	LOCAL DO EXTINTOR
	AR CONDICIONADO
	LUMINÁRIA
	TOMADA
	REFLETOR P/ TESTEIRA
	DISJUNTORES
	LUMINÁRIA CIRCULAR

**1 PLANTA DE COBERTA – PALCO PAVILHÃO SHOW – 56X20 – SÍTIO TRINDADE**  
 ESCALA – 1:250

OBS.: CONFERIR TODAS AS COTAS NO LOCAL.



**PREFEITURA DO RECIFE**  
 FUNDAÇÃO DE CULTURA GEMINI DO RECIFE - FOCR  
 GERENTE GERAL DE PROJETOS E ENGENHARIA  
 PROJETO: PLANO DE MANUTENÇÃO E REFORMA DO PALCO PAVILHÃO SHOW - SÍTIO TRINDADE  
 CLIENTE: PREFEITURA DO RECIFE  
 NÍVEL: WORK ROOM DE PALCO  
 DATA: 04/2020  
 PROJETO: 04/2020

REGISTRAÇÃO TÉCNICA:  
 ELYNA FABIANE S. DE ARAUJO SVEDSE  
 ARQUITETA COORDENADORA  
 LAMARTINY SOARES  
 ESCALADO DESENHO: 1:250  
 DATA: 04/2020

**RECOMENDAÇÕES:**  
 APÓS O RECEBIMENTO DO PROJETO, DEVE-SE VERIFICAR TODOS OS  
 REQUISITOS SANCIONADOS PARA EXECUÇÃO DA OBRA, COMO:  
 - ASSINATURA DO RESPONSÁVEL PELO PROJETO  
 - ASSINATURA DO RESPONSÁVEL PELA OBRA  
 - DATA DO PROJETO

TABELA DE ÁREAS:	
ÁREA DA COBERTA:	1369,30m <sup>2</sup>
ÁREA DO TERRENO:	472,73m <sup>2</sup>
ÁREA TOTAL:	1394,36m <sup>2</sup>

PROJETO:  
**ARQUITETÔNICO**  
 TIPO:  
**PROJETO BÁSICO**  
 TÍTULO:  
**PLANTA DE COBERTA - PAVILHÃO SHOW - 56X20**  
 LOCAL:  
 PALCO PAVILHÃO SHOW - 56x20\_R.12

**ARQ**  
**01/01**

AUTOR DO PROJETO: CIRLO JOSE MARQUES DA SILVA, GERENTE GERAL DE ARQUITETURA E ENGENHARIA  
 COORDENAÇÃO TÉCNICA: ELYNA FABIANE S. DE ARAUJO SVEDSE, CHEFE DE DIVISÃO DE PROJETOS