

ASSINADO DIGITALMENTE POR
 CIRO JOSÉ MARQUES DA SILVA
 CPF: 731.604.61 DATA: 22/04/2026 18:15
 LOCAL: RECIFE - PE
 CÓDIGO: 16806140-9971-45af-991f-221c0f040b3b0
 REGULADO PELO DECRETO MUNICIPAL Nº 33.682 de 25/05/2020 (RECIFE-PE)

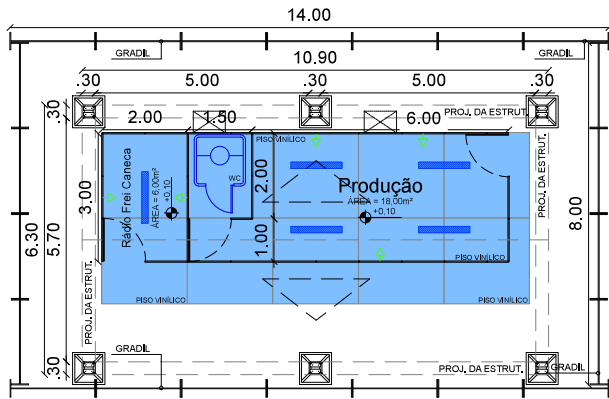

1 PLANTA BAIXA - MÓDULO PRODUÇÃO - SÍTIO TRINDADE
 ESCALA - 1:125

LEGENDA DO PISO

PISO VINÍLICO NA COR CINZA

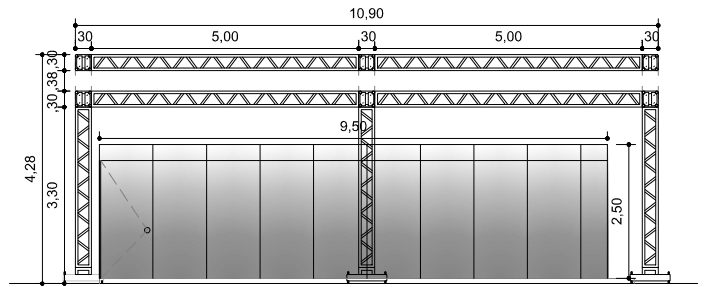

2 VISTA FRONTAL - MÓDULO PRODUÇÃO - SÍTIO TRINDADE
 ESCALA - 1:100

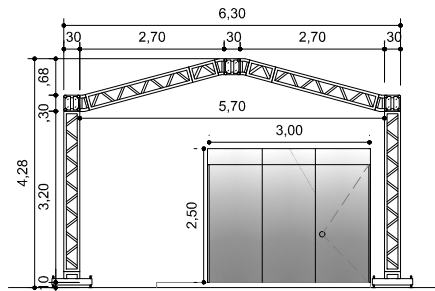

3 VISTA LATERAL - MÓDULO PRODUÇÃO - SÍTIO TRINDADE
 ESCALA - 1:100

LEGENDA GERAL

	REFLETOR		TOMADA		LUMINÁRIA
	LOCAL DO EXTINTOR		REFLETOR		AR CONDICIONADO

OBS.: CONFERIR TODAS AS COTAS NO LOCAL.



PREFEITURA DO RECIFE

FUNDAÇÃO DE CULTURA CIDADE DO RECIFE - FCCR
 GERÊNCIA GERAL DE ARQUITETURA E ENGENHARIA

RECOMENDAÇÕES:

APÓS O RECEBIMENTO DO PROJETO, DEVE-SE VERIFICAR TODOS OS REQUISITOS BÁSICOS PARA EXECUÇÃO DA OBRA, COMO:

- ASSINATURA DO RESPONSÁVEL PELO PROJETO

- ASSINATURA DO RESPONSÁVEL PELA OBRA

SUPERVISÃO DO PROJETOS.

ELLYNA FABIANE S. DE ARAÚJO SVEDESE

PROJETO:

ARQUITETÔNICO

ETAPA:

PROJETO BÁSICO

REFERÊNCIA:

PLANTA BAIXA E VISTAS - MÓDULO PRODUÇÃO

ARQ
01/01

PROPRIETÁRIO:

FUNDAÇÃO DE CULTURA CIDADE DO RECIFE

CLIENTE:

FUNDAÇÃO DE CULTURA CIDADE DO RECIFE

TIPO:

MONTAGEM DE ESTRUTURAS

COLABORADOR:

LAMARTINY SOARES

DATA:

04/2026

ESCALA DO DESENHO:

INDICADA

AUTOR DO PROJETO:

CIRO JOSÉ MARQUES SILVA
 GERENTE GERAL DE ARQUITETURA E ENGENHARIA

FISCALIZAÇÃO TÉCNICA:

ELLYNA FABIANE S. DE ARAÚJO SVEDESE
 CHEFE DE DIVISÃO DE PROJETOS

PROJ. ARQ.
 21/04/2026

BARRIDO REGISTRADO REAFIRMANTE POR
 CÍDRO JOSÉ MARGUES DA SILVA
 CPF: 773.949.451 DATA: 22/04/2020 17:28
 LOCAL: RECIFE - PE
 FUNDADO: 04/02/2009
 FUNDADO: 04/02/2009

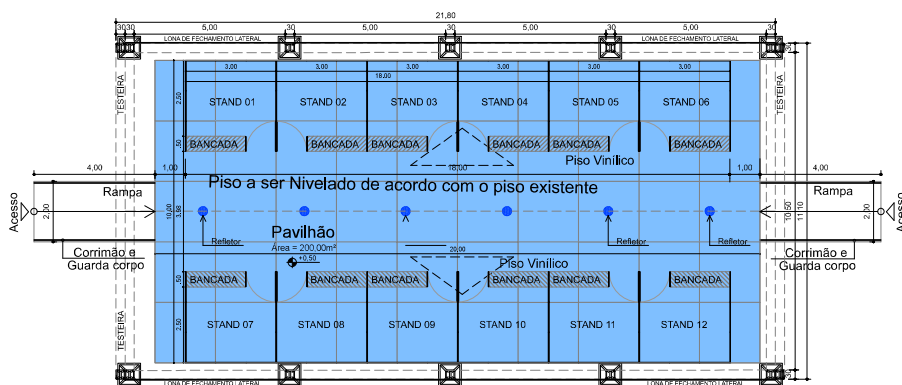

1 PLANTA BAIXA - PAVILHÃO MÓDULO COMÉRCIO
ESCALA - 1:125

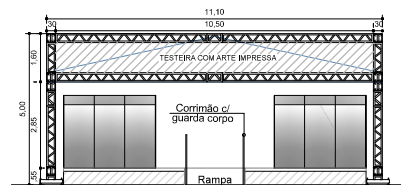

4 VISTA FRONTAL - PAVILHÃO MÓDULO COMÉRCIO
ESCALA - 1:125

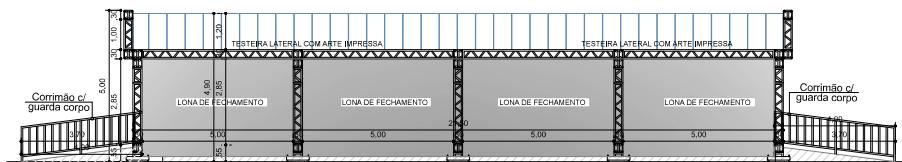

2 VISTA LATERAL ESQUERDA - PAVILHÃO MÓDULO COMÉRCIO
ESCALA - 1:125

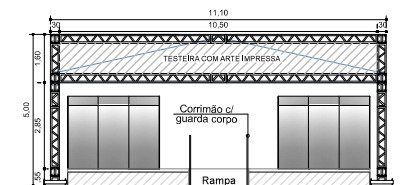

5 VISTA POSTERIOR - PAVILHÃO MÓDULO COMÉRCIO
ESCALA - 1:125

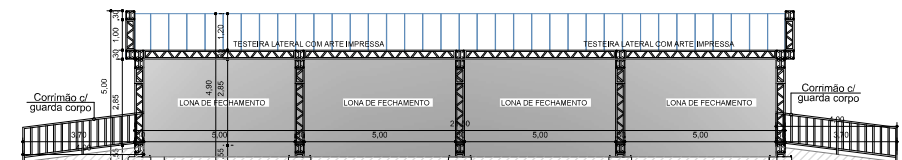

3 VISTA LATERAL DIREITA - PAVILHÃO MÓDULO COMÉRCIO
ESCALA - 1:125

OBS.: CONFERIR TODAS AS COTAS NO LOCAL



PREFEITURA DO RECIFE

FUNDAÇÃO DE CULTURA GEMINI DO RECIFE - FOCR
SECRETARIA DE ARTE E ARQUITETURA

COORDENAÇÃO TÉCNICA:

ELYNA FABIANE S. DE ARAÚJO SVEDSE

ARQUITETO COORDENADOR:

LAMARTINY SOARES

ESCALA DO DESENHO:

1:125

DATA:

04/2020

RECOMENDAÇÕES:

APÓS O RECEBIMENTO DO PROJETO, DEVE-SE VERIFICAR TODOS OS REQUISITOS SABIDOS PARA EXECUÇÃO DA OBRA, COMO:
- ASSINATURA DO RESPONSÁVEL PELO PROJETO
- ASSINATURA DO RESPONSÁVEL PELA OBRA
- DATA DO PROJETO

TABELA DE ÁREAS:

ÁREAS DO TERRENO: XXX,XXm²
ÁREA DA COBERTA: XXX,XXm²
ÁREA DO TERREO: XXX,XXm²
ÁREA DO 1º PAV.: XXX,XXm²

PROJETO:

ARQUITETÔNICO

PROJETO BÁSICO

PLANTA BAIXA, VISTA FRONTAL, LATERAL E POSTERIOR - PAVILHÃO MÓDULO COMÉRCIO

LOCAL:

PAVILHÃO COMÉRCIO_2020_R,00

ARQ
01/01

ELYNA FABIANE S. DE ARAÚJO SVEDSE
CHEFE DE DIVISÃO DE ARQUITETURA

ESCALA: 1:125

ALTUR DO PROJETO

CÍDRO JOSÉ MARGUES DA SILVA
GERENTE GERAL DE ARQUITETURA E ENGENHARIA

REGULADOR TÉCNICO

ASSINADO DIGITALMENTE POR
 CIRO JOSÉ MARQUES DA SILVA
 CPF: 731.604-61 DATA: 22/04/2026 17:28
 LOCAL: RECIFE - PE
 CÓDIGO: 7c391b5a-c9a3-4a3e-b865-0083935216ac
 REGULADO PELO DECRETO MUNICIPAL Nº 33.682 de 25/05/2020 (RECIFE-PE)

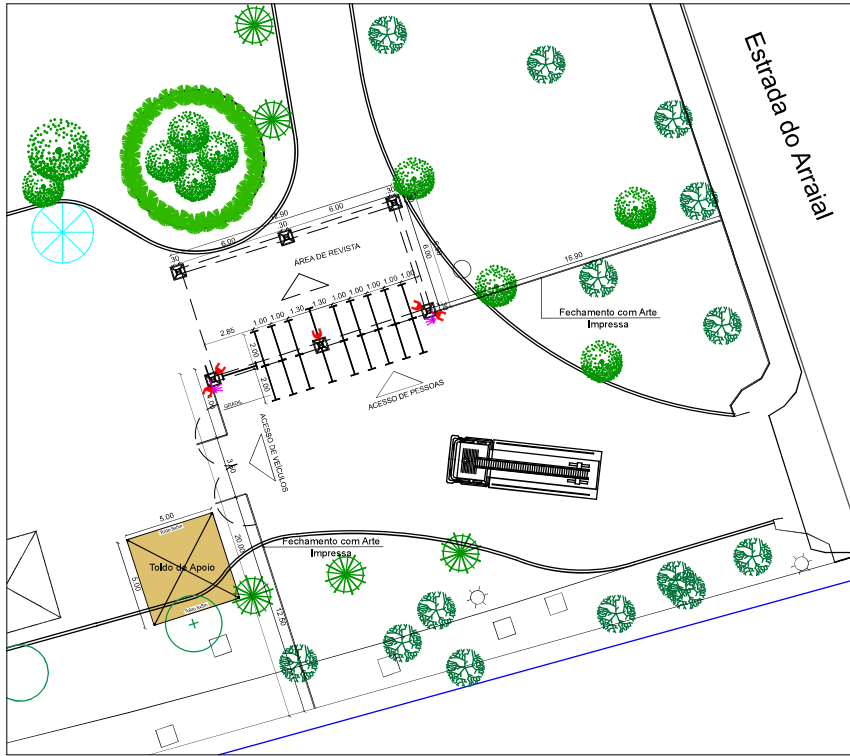

13 PLANTA DE LOCAÇÃO – ENTRADA PRINCIPAL – SÃO JOÃO
 ESCALA – 1:250

OBS.: CONFERIR TODAS AS COTAS NO LOCAL.

		PREFEITURA DO RECIFE FUNDAÇÃO DE CULTURA CIDADE DO RECIFE - FCCR GERÊNCIA GERAL DE ARQUITETURA E ENGENHARIA		RECOMENDAÇÕES: APÓS O RECEBIMENTO DO PROJETO, DEVE-SE VERIFICAR TODOS OS REQUISITOS BÁSICOS PARA EXECUÇÃO DA OBRA, COMO: - ASSINATURA DO RESPONSÁVEL PELO PROJETO - ASSINATURA DO RESPONSÁVEL PELA OBRA		PROJETO: ARQUITETÔNICO ETAPA: PROJETO BÁSICO REFERÊNCIA: PLANTA DE LOCAÇÃO - ENTRADA PRINCIPAL		ARQ 05/08
AV. CAIS DO APOLO, Nº 925 - 1º ANDAR - FONE: (81)3335-0240 - BARRIO DO RECIFE - RECIFE/PE		CLIENTE: FUNDAÇÃO DE CULTURA CIDADE DO RECIFE		FISCALIZAÇÃO DO PROJETOS: ELYNA FABIANE S. DE ARAÚJO SVEDESE		DATA: 03/2024		
PROPRIETÁRIO: FUNDAÇÃO DE CULTURA CIDADE DO RECIFE		TIPO: MONTAGEM DE ESTRUTURA		COLABORADOR: LAMARTINY SOARES				
ENDEREÇO: RECIFE		RESPONSÁVEL PELA OBRA: RECIFE		COORDENAÇÃO TÉCNICA: CIRO JOSÉ MARQUES SILVA GERENTE GERAL DE ARQUITETURA E ENGENHARIA				
SUPERVISÃO DO PROJETO:								

IFC M
 2104237

ASSINADO DIGITALMENTE POR
 CIRO JOSÉ MARQUES DA SILVA
 CPF: 731.604-61 DATA: 22/04/2026 17:29
 LOCAL: RECIFE - PE
 CÓDIGO: 9dfc60-78f8-4c42-95ef-8f49da1ae4e5
 REGULADO PELO DECRETO MUNICIPAL Nº 33.682 de 25/05/2020 (RECIFE-PE)

LEGENDA	
	REFLETOR
	REFLETOR P/TESTEIRA

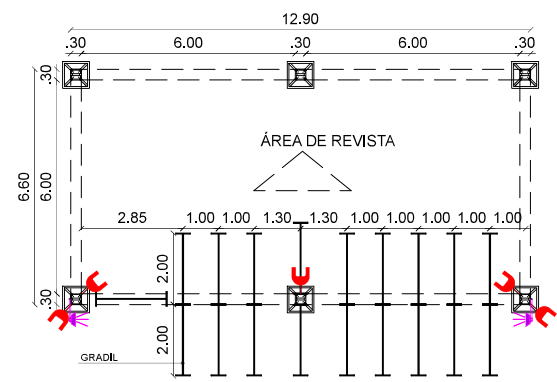

14 PLANTA BAIXA – ENTRADA PRINCIPAL – SÃO JOÃO
 ESCALA – 1:150

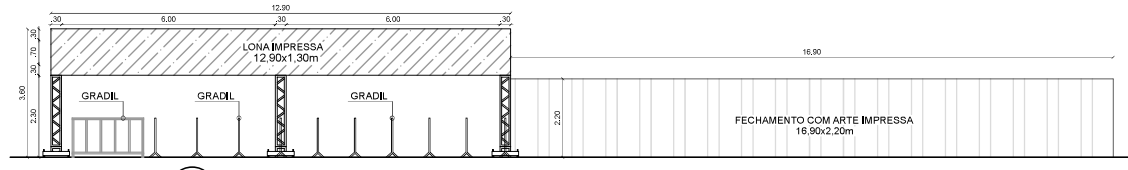

15 VISTA FRONTAL – ENTRADA PRINCIPAL – SÃO JOÃO
 ESCALA – 1:150

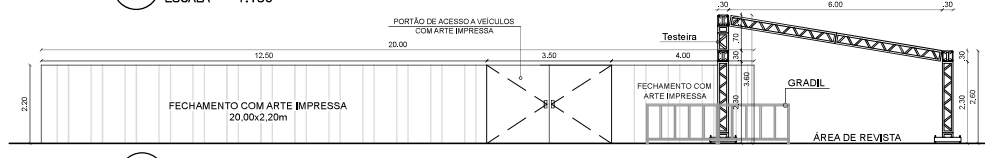

16 VISTA LATERAL – ENTRADA PRINCIPAL – SÃO JOÃO
 ESCALA – 1:150

OBS.: CONFERIR TODAS AS COTAS NO LOCAL.

	PREFEITURA DO RECIFE FUNDAÇÃO DE CULTURA CIDADE DO RECIFE - FCCR GERÊNCIA GERAL DE ARQUITETURA E ENGENHARIA		RECOMENDAÇÕES: APÓS O RECEBIMENTO DO PROJETO, DEVE-SE VERIFICAR TODOS OS REQUISITOS BÁSICOS PARA EXECUÇÃO DA OBRA, COMO: - ASSINATURA DO RESPONSÁVEL PELO PROJETO - ASSINATURA DO RESPONSÁVEL PELA OBRA		PROJETO: ARQUITETÔNICO ETAPA: PROJETO BÁSICO REFERÊNCIA: PLANTA BAIXA E VISTAS - ENTRADA PRINCIPAL		ARQ 06/08
	PROPRIETÁRIO: FUNDAÇÃO DE CULTURA CIDADE DO RECIFE	CLIENTE: FUNDAÇÃO DE CULTURA CIDADE DO RECIFE	TIPO: MONTAGEM DE ESTRUTURA	COLABORADOR: EL'YNA FABIANE S. DE ARAÚJO SVEDESE	DATA: 03/2024	ESCALA DO DESENHO: 1:150	
ENDEREÇO: RECIFE	RESPONSÁVEL PELA OBRA: RECIFE	SUPERVISÃO DO PROJETO: CIRO JOSÉ MARQUES SILVA GERENTE GERAL DE ARQUITETURA E ENGENHARIA		COORDENAÇÃO TÉCNICA: LAMARTINY SOARES			

IPSCM
 2104237

ASSINADO DIGITALMENTE POR
 CIRO JOSÉ MARQUES DA SILVA
 CPF: 731.604-61 DATA: 22/04/2026 17:29
 LOCAL: RECIFE - PE
 CÓDIGO: c66aab3-98ea-4523-bfd6-ca808b4c042c
 REGULADO PELO DECRETO MUNICIPAL Nº 33.682 de 25/05/2020 (RECIFE-PE)

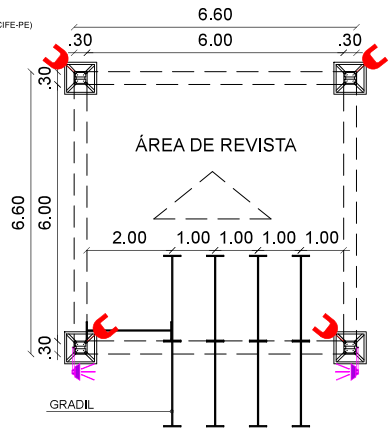

18 PLANTA BAIXA – ENTRADA SECUNDÁRIA – SÃO JOÃO
 ESCALA – 1:125

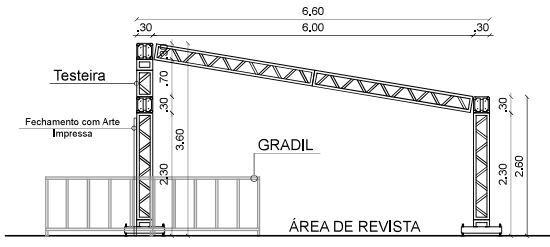

19 VISTA LATERAL – ENTRADA SECUNDÁRIA – SÃO JOÃO
 ESCALA – 1:100

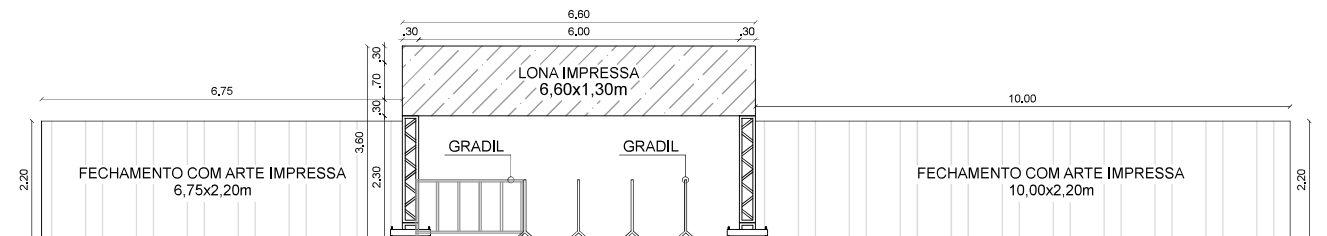

20 VISTA FRONTAL – ENTRADA SECUNDÁRIA – SÃO JOÃO
 ESCALA – 1:100

OBS.: CONFERIR TODAS AS COTAS NO LOCAL.

	PREFEITURA DO RECIFE FUNDAÇÃO DE CULTURA CIDADE DO RECIFE - FCCR GERÊNCIA GERAL DE ARQUITETURA E ENGENHARIA		RECOMENDAÇÕES: APÓS O RECEBIMENTO DO PROJETO, DEVE-SE VERIFICAR TODOS OS REQUISITOS BÁSICOS PARA EXECUÇÃO DA OBRA, COMO: - ASSINATURA DO RESPONSÁVEL PELO PROJETO - ASSINATURA DO RESPONSÁVEL PELA OBRA		PROJETO: ARQUITETÔNICO ETAPA: PROJETO BÁSICO		ARQ 08/08
	AV. CAIS DO APOLO, Nº 825 - 15º ANDAR - FONE: (81)3355-2240 - BARRIO DO RECIFE - RECIFE/PE		FISCALIZAÇÃO DO PROJETOS: ELYNA FABIANE S. DE ARAÚJO SVEDESE		REFERÊNCIA: PLANTA BAIXA E VISTAS - ENTRADA SECUNDÁRIA		
PROPRIETÁRIO: FUNDAÇÃO DE CULTURA CIDADE DO RECIFE	CLIENTE: FUNDAÇÃO DE CULTURA CIDADE DO RECIFE	TIPO: MONTAGEM DE ESTRUTURA	COLABORADOR: LAMARTINY SOARES		DATA: 03/2024	ESCALA DO DESENHO: INDICADA	
ENDEREÇO: RECIFE		RECIFE		CIRO JOSÉ MARQUES SILVA GERENTE GERAL DE ARQUITETURA E ENGENHARIA		COORDENAÇÃO TÉCNICA:	
SUPERVISÃO DO PROJETO:							

ISO A4
 210x297

ELABORADO REVALIDANTE POR
 CÍRO JOSÉ MARGUES DA SILVA
 Nº 1773/2020 - DATA 22/09/2020 17:29
 LOCAL: RECIFE - PE
 FUNDADO RELEGITIMADO Nº 1773/2020 - REVALIDADO

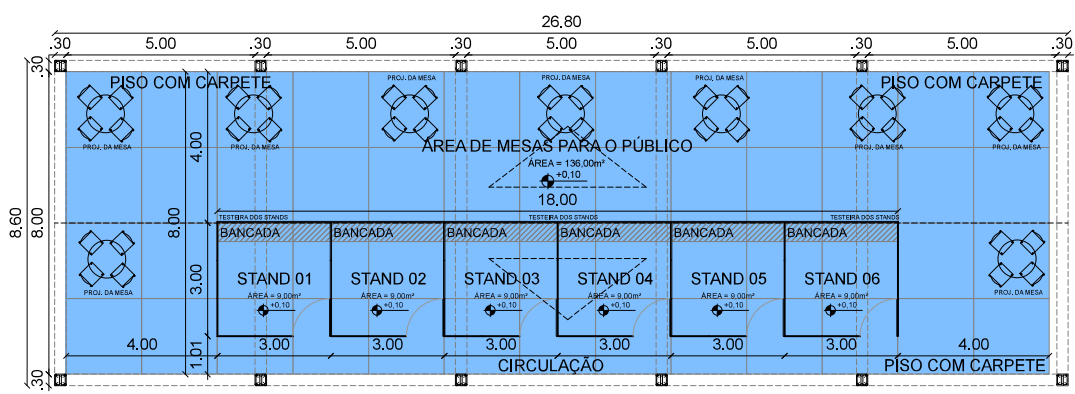

1 PLANTA BAIXA - PAVILHÃO MÓDULO GASTRONÔMICO
 ESCALA - 1:100

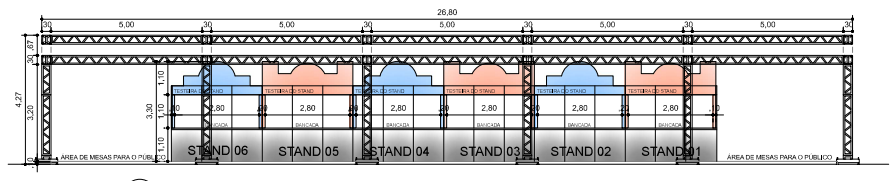

2 VISTA FRONTAL - PAVILHÃO MÓDULO GASTRONÔMICO
 ESCALA - 1:125

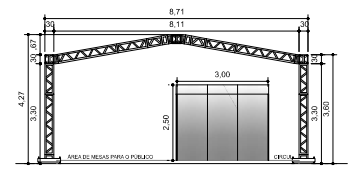

4 VISTA LATERAL ESQUERDA - PAVILHÃO MÓDULO GASTRONÔMICO
 ESCALA - 1:125

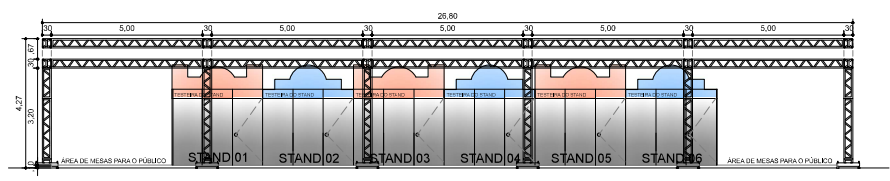

3 VISTA POSTERIOR - PAVILHÃO MÓDULO GASTRONÔMICO
 ESCALA - 1:125

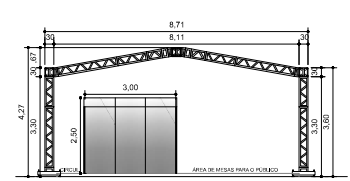

5 VISTA LATERAL DIREITA - PAVILHÃO MÓDULO GASTRONÔMICO
 ESCALA - 1:125

OBS.: CONFERIR TODAS AS COTAS NO LOCAL

	PREFEITURA DO RECIFE FUNDAÇÃO DE CULTURA GÊNESE DO RECIFE - FOCR SECRETARIA GERAL DE PLANEJAMENTO E GESTÃO		COORDENAÇÃO TÉCNICA: ELYNA FABIANE S. DE ARAÚJO SVEDESE	RECOMENDAÇÕES: APÓS O RECEBIMENTO DO PROJETO, DEVE-SE VERIFICAR TODOS OS REQUISITOS SABIDOS PARA EXECUÇÃO DA OBRA, COMO:	TABELA DE ÁREAS: ÁREAS DO TERRENO: XXX,XXm² ÁREA DA COBERTA: XXX,XXm² ÁREA DO TERREO: XXX,XXm² ÁREA DO 1º PAV.: XXX,XXm²	PROJETO ARQUITETÔNICO PROJETO BÁSICO PLANTA BAIXA, VISTA FRONTAL, LATERAL E POSTERIOR - PAVILHÃO MÓDULO GASTRONÔMICO	ARQ 01/01
	PROJETO: RECIFE FUNDAÇÃO DE CULTURA GÊNESE DO RECIFE	CLIENTE: PREFEITURA DO RECIFE RESPONSÁVEL PELA OBRA:	ESCALA DO DESENHO: INDICADA DATA: 04/2020	ASSINATURA DO RESPONSÁVEL PELO PROJETO: ASSINATURA DO RESPONSÁVEL PELA OBRA: DATA DO PROJETO:			

