

ASSINADO DIGITALMENTE POR
 CIRO JOSÉ MARQUES DA SILVA
 CPF: 7781.604-91 DATA: 22/04/2025 17:37
 LOCAL: RECIFE - PE
 CÓDIGO: 47761629-2561-4027-67108-49658672911
 REGULADO PELO DECRETO MUNICIPAL Nº 23.662/04-2505/2009 (RECIFE-PE)

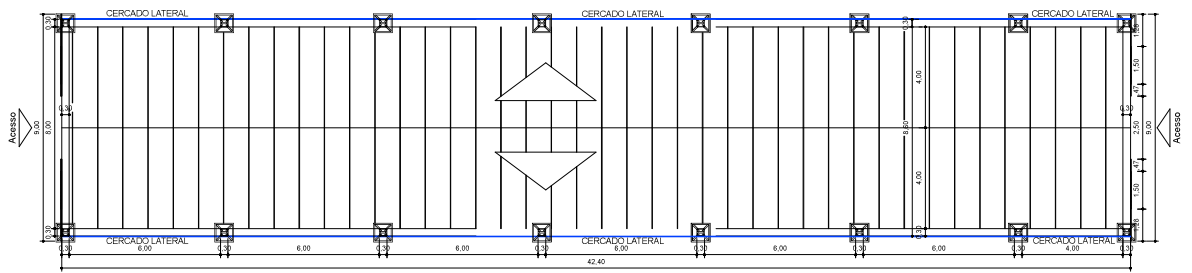

2 PLANTA DE COBERTA - PAVILHÃO SALA DE REBOCO - SÃO JOÃO
 ESCALA - 1:150

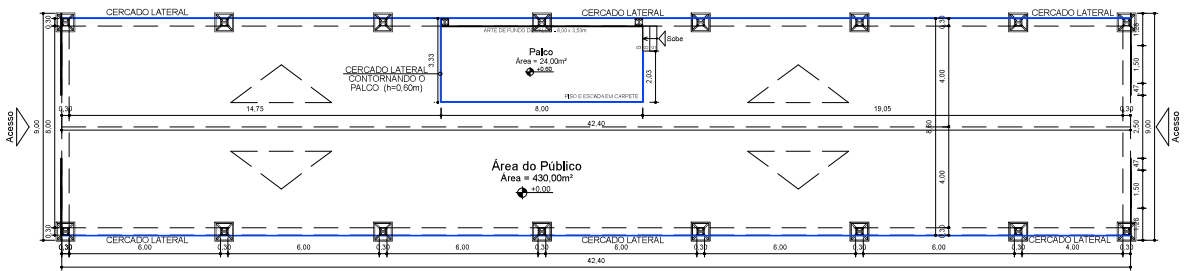

3 PLANTA BAIXA - PAVILHÃO SALA DE REBOCO - SÃO JOÃO
 ESCALA - 1:150

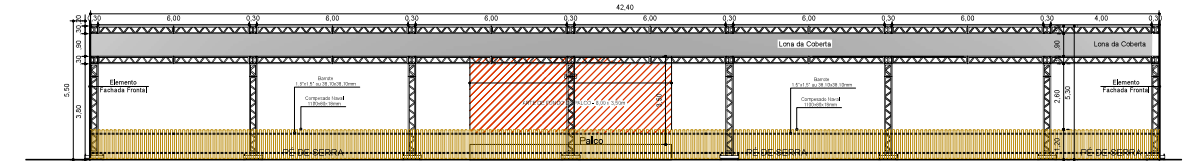

4 PLANTA VISTA LATERAL - PAVILHÃO SALA DE REBOCO - SÃO JOÃO
 ESCALA - 1:150

OBS.: CONFERIR TODAS AS COTAS NO LOCAL.



PREFEITURA DO RECIFE
 FUNDAÇÃO DE CULTURA CEZAR DE QUEIROZ - FOCQR
 SECRETARIA GERAL DE ARQUITETURA E ENGENHARIA

PROJETO ARQUITETÔNICO
 PROJETO BÁSICO
 PLANTA BAIXA, VISTA LATERAL E COBERTA -
 SALA DE REBOCO - AV. RIO BRANCO - SÃO JOÃO

RECOMENDAÇÕES:
 APÓS O RECEBIMENTO DO PROJETO DEVE-SE VERIFICAR TODOS OS
 REQUISITOS BÁSICOS PARA EXECUÇÃO DA OBRA, COMO:
 - ASSINATURA DO RESPONSÁVEL PELO PROJETO
 - ASSINATURA DO RESPONSÁVEL PELA OBRA
 - DATA DO PROJETO

TABELA DE ÁREAS:	
ÁREAS DO TERRENO:	430,00m ²
ÁREA DA COBERTA:	430,00m ²
ÁREA PALCO:	24,00m ²
ÁREA DE CONSTRUÇÃO:	XX,XXm ²

PROJETO ARQUITETÔNICO
 PROJETO BÁSICO
 PLANTA BAIXA, VISTA LATERAL E COBERTA -
 SALA DE REBOCO - AV. RIO BRANCO - SÃO JOÃO

ARQ
02/03

AUTOR DO PROJETO: ALVARO DE ARAUJO RIBEIRO

PROJETO ARQUITETÔNICO

PROJETO BÁSICO

RECOMENDAÇÕES

TABELA DE ÁREAS

PROJETO ARQUITETÔNICO

ARQ 02/03

CIRO JOSÉ MARQUES DA SILVA
 GERENTE GERAL DE ARQUITETURA E ENGENHARIA

COORDENAÇÃO TÉCNICA

SALA DE REBOCO_AV. RIO BRANCO_2025_R_08

ELYNA FABIANE S. DE ARAUJO SVEDESE
 CHEFE DE DIVISÃO DE PROJETOS

BR 440

ASSINADO DIGITALMENTE POR
 CIRO JOSÉ MARQUES DA SILVA
 CPF: 731.604-61 DATA: 22/04/2026 17:37
 LOCAL: RECIFE - PE
 CÓDIGO: fba7cbd2-7822-4459-9605-85a67b96a4b8
 REGULADO PELO DECRETO MUNICIPAL Nº 33.682 de 25/05/2020 (RECIFE-PE)

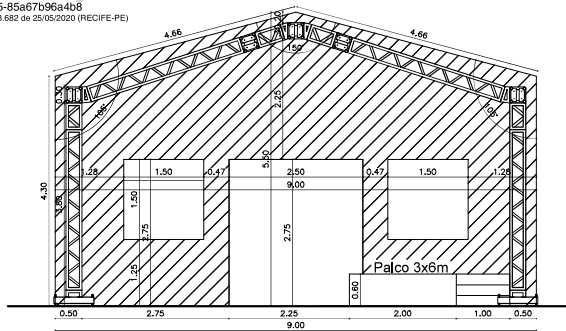

5 CORTE AA" – PAVILHÃO SALA DE REBOCO – SÃO JOÃO
 ESCALA – 1:100

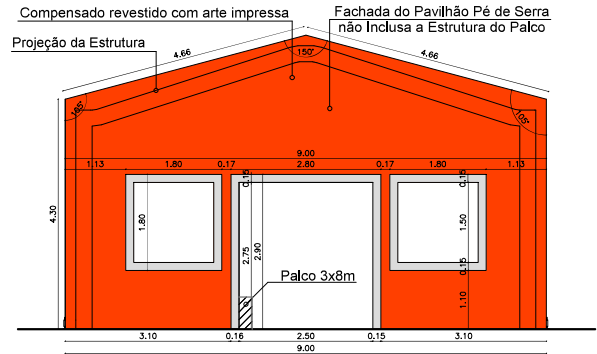

6 VISTA FRONTAL – PAVILHÃO SALA DE REBOCO
 ESCALA – 1:100



7 VISTA POSTERIOR – PAVILHÃO SALA DE REBOCO
 ESCALA – 1:100

OBS.: CONFERIR TODAS AS COTAS NO LOCAL.

		PREFEITURA DO RECIFE FUNDAÇÃO DE CULTURA CIDADE DO RECIFE - FCCR GERÊNCIA GERAL DE ARQUITETURA E ENGENHARIA		RECOMENDAÇÕES: APÓS O RECEBIMENTO DO PROJETO, DEVE-SE VERIFICAR TODOS OS REQUISITOS BÁSICOS PARA EXECUÇÃO DA OBRA, COMO: - ASSINATURA DO RESPONSÁVEL PELO PROJETO - ASSINATURA DO RESPONSÁVEL PELA OBRA		PROJETO: ARQUITETÔNICO ETAPA: PROJETO BÁSICO REFERÊNCIA: VISTA FRONTAL, POSTERIOR E CORTE AA" PAVILHÃO SALA DE REBOCO		ARQ 03/03	
PROPRIETÁRIO: FUNDAÇÃO DE CULTURA CIDADE DO RECIFE	AV. CAJÁ DO APOLO, Nº 925 - 19º ANDAR - FONE: (81)3355-9240 - BARRIO DO RECIFE - RECIFE/PE	CLIENTE: FUNDAÇÃO DE CULTURA CIDADE DO RECIFE	TIPO: MONTAGEM DE ESTRUTURA	SUPERVISÃO DO PROJETOS: ELYNA FABIANE S. DE ARAÚJO SVEDESE	COLABORADOR: LAMARTINY SOARES	DATA: 04/2025	ESCALA DO DESENHO: 1:100		AUTOR DO PROJETO: CIRO JOSÉ MARQUES SILVA GERENTE GERAL DE ARQUITETURA E ENGENHARIA

ISCA 4
210x297