

ASSINADO DIGITALMENTE POR
 CIRO JOSÉ MARQUES DA SILVA
 CPF: 773.604-61 DATA: 22/04/2026 17:38
 LOCAL: RECIFE - PE
 CÓDIGO: 7703064-8562-4804-0044-050183404494
 REGISTRADO PELO DECRETO MUNICIPAL Nº 33.862 DE 25/05/2009 (RECIFE-PE)

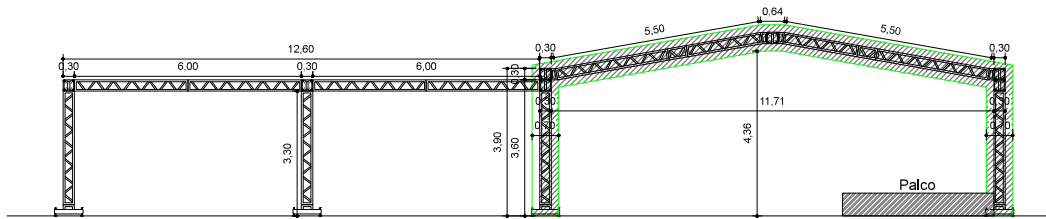

3 CORTE AA - PÁTIO DE SÃO PEDRO - SÃO JOÃO
 ESCALA - 1:100

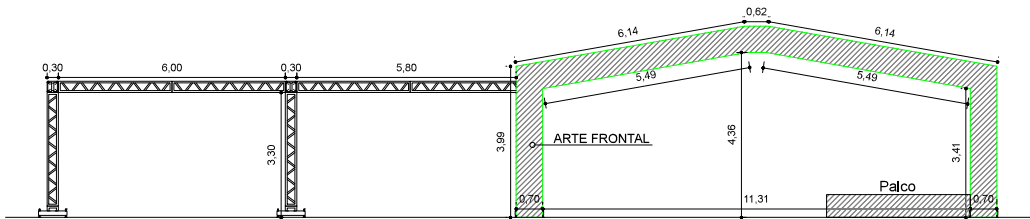

4 VISTA FRONTAL - PÁTIO DE SÃO PEDRO - SÃO JOÃO
 ESCALA - 1:100

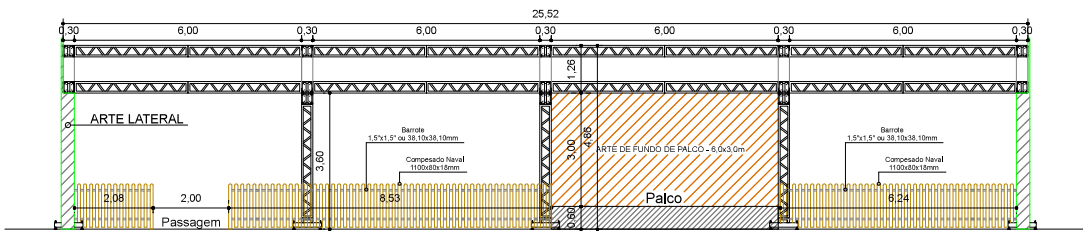

5 VISTA LATERAL - PÁTIO DE SÃO PEDRO - SÃO JOÃO
 ESCALA - 1:100

OBS.: CONFERIR TODAS AS COTAS NO LOCAL



PREFEITURA DO RECIFE

FUNDAÇÃO DE CULTURA CENÁRIO DO RECIFE - FOCR

SECRETARIA DE ARQUITETURA E ENGENHARIA

SECRETARIA DE ARQUITETURA E ENGENHARIA

SECRETARIA DE ARQUITETURA E ENGENHARIA

SECRETARIA DE ARQUITETURA E ENGENHARIA

SECRETARIA DE ARQUITETURA E ENGENHARIA

SECRETARIA DE ARQUITETURA E ENGENHARIA

SECRETARIA DE ARQUITETURA E ENGENHARIA

SECRETARIA DE ARQUITETURA E ENGENHARIA

SECRETARIA DE ARQUITETURA E ENGENHARIA

SECRETARIA DE ARQUITETURA E ENGENHARIA

SECRETARIA DE ARQUITETURA E ENGENHARIA

SECRETARIA DE ARQUITETURA E ENGENHARIA

SECRETARIA DE ARQUITETURA E ENGENHARIA

SECRETARIA DE ARQUITETURA E ENGENHARIA

SECRETARIA DE ARQUITETURA E ENGENHARIA

SECRETARIA DE ARQUITETURA E ENGENHARIA

SECRETARIA DE ARQUITETURA E ENGENHARIA

SECRETARIA DE ARQUITETURA E ENGENHARIA

SECRETARIA DE ARQUITETURA E ENGENHARIA

SECRETARIA DE ARQUITETURA E ENGENHARIA

SECRETARIA DE ARQUITETURA E ENGENHARIA

SECRETARIA DE ARQUITETURA E ENGENHARIA

SECRETARIA DE ARQUITETURA E ENGENHARIA

SECRETARIA DE ARQUITETURA E ENGENHARIA

SECRETARIA DE ARQUITETURA E ENGENHARIA

SECRETARIA DE ARQUITETURA E ENGENHARIA

SECRETARIA DE ARQUITETURA E ENGENHARIA

SECRETARIA DE ARQUITETURA E ENGENHARIA

SECRETARIA DE ARQUITETURA E ENGENHARIA

SECRETARIA DE ARQUITETURA E ENGENHARIA

SECRETARIA DE ARQUITETURA E ENGENHARIA

SECRETARIA DE ARQUITETURA E ENGENHARIA

SECRETARIA DE ARQUITETURA E ENGENHARIA

SECRETARIA DE ARQUITETURA E ENGENHARIA

SECRETARIA DE ARQUITETURA E ENGENHARIA

SECRETARIA DE ARQUITETURA E ENGENHARIA

SECRETARIA DE ARQUITETURA E ENGENHARIA

RECOMENDADO TÉCNICA

ELYNA FABIANE S. DE ARAÚJO SVEDESE

PROJETISTA COORDENADOR

LAMARTINY SOARES

ESCALA DO DESENHO

INDICADA

DATA

06/2025

PROF. REG.

06/2025

06/2025

06/2025

06/2025

06/2025

06/2025

06/2025

06/2025

06/2025

06/2025

06/2025

06/2025

06/2025

06/2025

06/2025

06/2025

06/2025

06/2025

06/2025

06/2025

06/2025

06/2025

06/2025

06/2025

06/2025

06/2025

06/2025

06/2025

06/2025

06/2025

RECOMENDAÇÕES:

APÓS O RECEBIMENTO DO PROJETO, DEVE-SE VERIFICAR TODOS OS

REQUISITOS SABIDOS PARA EXECUÇÃO DA OBRA, COMO:

- ASSINATURA DO RESPONSÁVEL PELO PROJETO

- ASSINATURA DO RESPONSÁVEL PELA OBRA

- DATA DO PROJETO

- DATA DO PROJETO

- DATA DO PROJETO

- DATA DO PROJETO

- DATA DO PROJETO

- DATA DO PROJETO

- DATA DO PROJETO

- DATA DO PROJETO

- DATA DO PROJETO

- DATA DO PROJETO

- DATA DO PROJETO

- DATA DO PROJETO

- DATA DO PROJETO

- DATA DO PROJETO

- DATA DO PROJETO

- DATA DO PROJETO

- DATA DO PROJETO

- DATA DO PROJETO

- DATA DO PROJETO

- DATA DO PROJETO

- DATA DO PROJETO

- DATA DO PROJETO

- DATA DO PROJETO

- DATA DO PROJETO

- DATA DO PROJETO

- DATA DO PROJETO

- DATA DO PROJETO

- DATA DO PROJETO

- DATA DO PROJETO

- DATA DO PROJETO

- DATA DO PROJETO

- DATA DO PROJETO

- DATA DO PROJETO

- DATA DO PROJETO

TABELA DE ÁREAS:

ÁREAS DO TERRENO: 334,14m²

ÁREA DA COBERTA: 321,28m²

ÁREA DO PALCO: 24,55m²

ÁREA DE CONSTRUÇÃO: 322,90m²

PROJETO:

ARQUITETÔNICO

PROJETO BÁSICO

CORTE AA, VISTA FRONTAL E LATERAL - PAVILHÃO

SALA DE RÉBOCO - PÁTIO DE SÃO PEDRO

PROJETO

SALA DE RÉBOCO, PÁTIO DE SÃO PEDRO, 2026, R.00

SALA DE RÉBOCO, PÁTIO DE SÃO PEDRO, 2026, R.00

SALA DE RÉBOCO, PÁTIO DE SÃO PEDRO, 2026, R.00

SALA DE RÉBOCO, PÁTIO DE SÃO PEDRO, 2026, R.00

SALA DE RÉBOCO, PÁTIO DE SÃO PEDRO, 2026, R.00

SALA DE RÉBOCO, PÁTIO DE SÃO PEDRO, 2026, R.00

SALA DE RÉBOCO, PÁTIO DE SÃO PEDRO, 2026, R.00

SALA DE RÉBOCO, PÁTIO DE SÃO PEDRO, 2026, R.00

SALA DE RÉBOCO, PÁTIO DE SÃO PEDRO, 2026, R.00

SALA DE RÉBOCO, PÁTIO DE SÃO PEDRO, 2026, R.00

SALA DE RÉBOCO, PÁTIO DE SÃO PEDRO, 2026, R.00

SALA DE RÉBOCO, PÁTIO DE SÃO PEDRO, 2026, R.00

SALA DE RÉBOCO, PÁTIO DE SÃO PEDRO, 2026, R.00

SALA DE RÉBOCO, PÁTIO DE SÃO PEDRO, 2026, R.00

SALA DE RÉBOCO, PÁTIO DE SÃO PEDRO, 2026, R.00

SALA DE RÉBOCO, PÁTIO DE SÃO PEDRO, 2026, R.00

SALA DE RÉBOCO, PÁTIO DE SÃO PEDRO, 2026, R.00

SALA DE RÉBOCO, PÁTIO DE SÃO PEDRO, 2026, R.00

SALA DE RÉBOCO, PÁTIO DE SÃO PEDRO, 2026, R.00

SALA DE RÉBOCO, PÁTIO DE SÃO PEDRO, 2026, R.00

SALA DE RÉBOCO, PÁTIO DE SÃO PEDRO, 2026, R.00

SALA DE RÉBOCO, PÁTIO DE SÃO PEDRO, 2026, R.00

SALA DE RÉBOCO, PÁTIO DE SÃO PEDRO, 2026, R.00

SALA DE RÉBOCO, PÁTIO DE SÃO PEDRO, 2026, R.00

SALA DE RÉBOCO, PÁTIO DE SÃO PEDRO, 2026, R.00

SALA DE RÉBOCO, PÁTIO DE SÃO PEDRO, 2026, R.00

SALA DE RÉBOCO, PÁTIO DE SÃO PEDRO, 2026, R.00

SALA DE RÉBOCO, PÁTIO DE SÃO PEDRO, 2026, R.00

SALA DE RÉBOCO, PÁTIO DE SÃO PEDRO, 2026, R.00

SALA DE RÉBOCO, PÁTIO DE SÃO PEDRO, 2026, R.00

SALA DE RÉBOCO, PÁTIO DE SÃO PEDRO, 2026, R.00

SALA DE RÉBOCO, PÁTIO DE SÃO PEDRO, 2026, R.00

SALA DE RÉBOCO, PÁTIO DE SÃO PEDRO, 2026, R.00

ARQ
 03/03

CIRO JOSÉ MARQUES SILVA
 GERENTE GERAL DE ARQUITETURA E ENGENHARIA

COORDENAÇÃO TÉCNICA

ELYNA FABIANE S. DE ARAÚJO SVEDESE
 CHEFE DE DIVISÃO DE ARQUITETURA

03/03/2025