

ASSINADO DIGITALMENTE POR  
 CIRO JOSÉ MARQUES DA SILVA  
 CPF: 731.604.81 DATA: 22/04/2024 17:27  
 LOCAL: RECIFE - PE  
 CÓDIGO: 2828559e1711420a876a15d4da2ba147  
 REGULADO PELO DECRETO MUNICIPAL N. 33.882 de 20/05/2020 (RECIFE-PE)

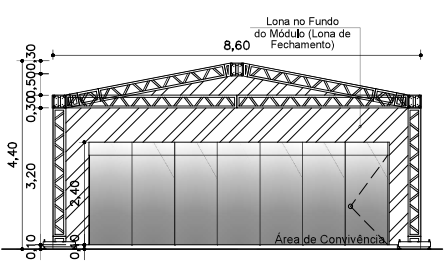

2 VISTA FRONTAL - MÓDULO ADMINISTRATIVO  
 ESCALA - 1:125

LEGENDA	
	REFLETOR
	LOCAL DO EXTINTOR
	AR CONDICIONADO
	LUMINÁRIA
	TOMADA
	REFLETOR P/ TESTEIRA
	DISJUNTORES
	LUMINÁRIA CIRCULAR

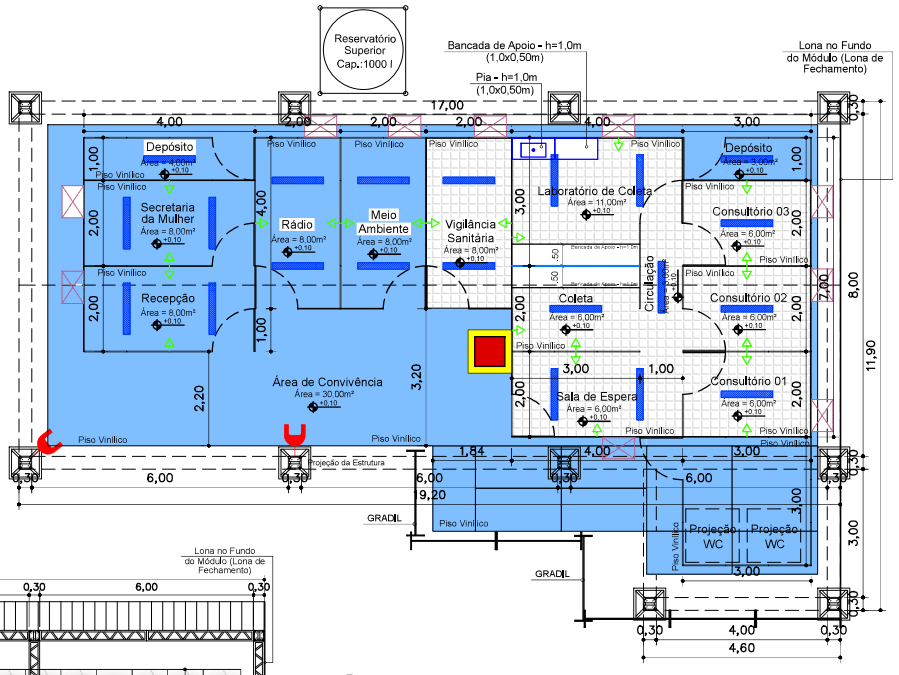

1 PLANTA BAIXA - MÓDULO ADMINISTRATIVO  
 ESCALA - 1:125

LEGENDA DO PISO	
	PISO VINÍLICO NA COR CINZA (FOSCO)
	PISO VINÍLICO NA COR BRANCO (FOSCO)

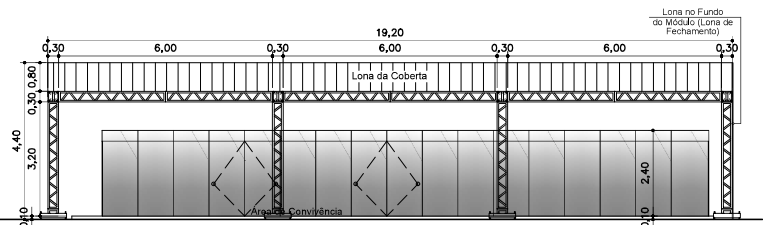

3 VISTA LATERAL - MÓDULO ADMINISTRATIVO  
 ESCALA - 1:150

OBS.: CONFERIR TODAS AS COTAS NO LOCAL.

 <b>PREFEITURA DO RECIFE</b> FUNDAÇÃO DE CULTURA CIDADE DO RECIFE - FCCR GERÊNCIA GERAL DE ARQUITETURA E ENGENHARIA AV. CAIS DO APOLLO, Nº 925 - 15º ANDAR - FONE: (81)3355-2240 - BARRIO DO RECIFE - RECIFE/PE	<b>RECOMENDAÇÕES:</b> APÓS O RECEBIMENTO DO PROJETO, DEVE-SE VERIFICAR TODOS OS REQUISITOS BÁSICOS PARA EXECUÇÃO DA OBRA, COMO: - ASSINATURA DO RESPONSÁVEL PELO PROJETO - ASSINATURA DO RESPONSÁVEL PELA OBRA		<b>PROJETO:</b> <b>ARQUITETÔNICO</b> <b>ETAPA:</b> <b>PROJETO BÁSICO</b> <b>REFERÊNCIA:</b> <b>MÓDULO SJ - ADMINISTRATIVO</b>	<b>ARQ</b> <b>01/08</b>
	<b>PROPRIETÁRIO:</b> FUNDAÇÃO DE CULTURA CIDADE DO RECIFE	<b>CLIENTE:</b> FUNDAÇÃO DE CULTURA CIDADE DO RECIFE		
<b>ENDEREÇO:</b> RECIFE	<b>RESPONSÁVEL PELA OBRA:</b> RECIFE	<b>COLABORADOR:</b> LAMARTINY SOARES	<b>DATA:</b> 03/2024	<b>ESCALA DO DESENHO:</b> INDICADA
<b>SUPERVISÃO DO PROJETO:</b> CIRO JOSÉ MARQUES SILVA GERENTE GERAL DE ARQUITETURA E ENGENHARIA		<b>COORDENAÇÃO TÉCNICA:</b>		

ISO A4  
 210x297

ESCANEO REALIZADO POR  
 CIRLO JOSE MARQUES DA SILVA  
 CPF: 773.949.431 DATA: 22/08/2024 17:27  
 LOCAL: RECIFE - PE 52104-900  
 FUNDADO: RECIFE (PE) 1964  
 FUNDADO: RECIFE (PE) 1964

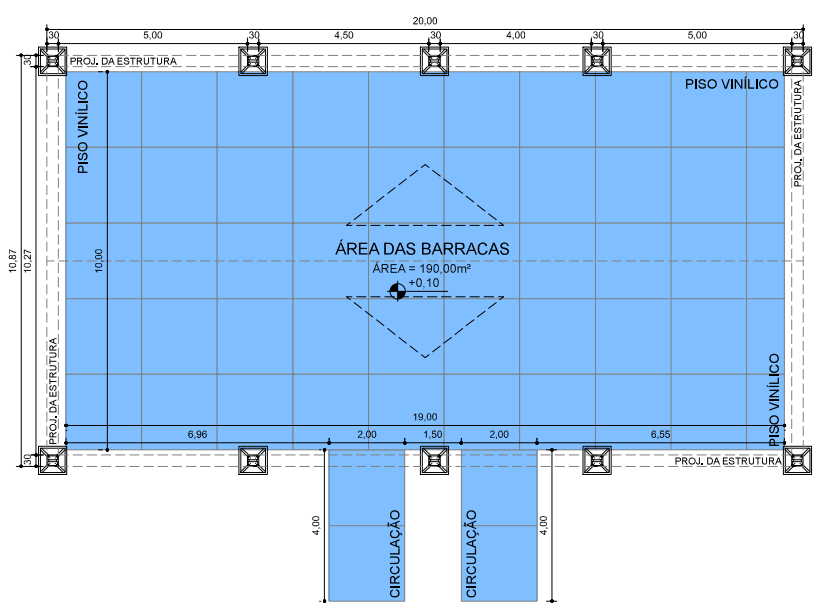

1 PLANTA BAIXA - PAVILHÃO MÓDULO ARTESANATO  
ESCALA - 1:100

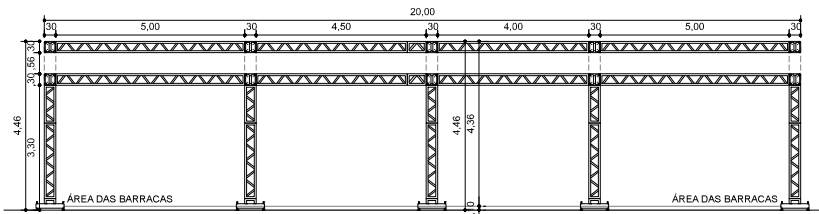

2 VISTA FRONTAL - PAVILHÃO MÓDULO ARTESANATO  
ESCALA - 1:100

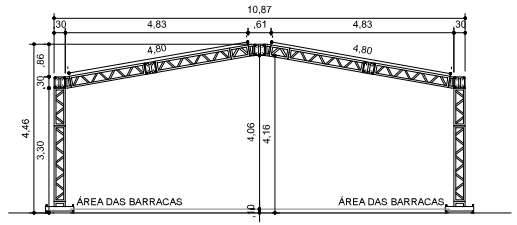

3 VISTA LATERAL ESQUERDA - PAVILHÃO MÓDULO ARTESANATO  
ESCALA - 1:100

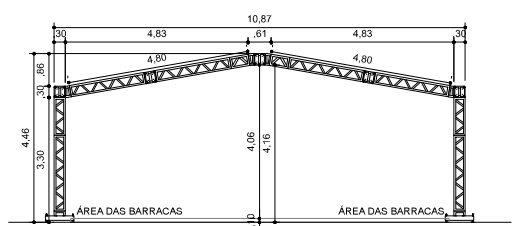

4 VISTA LATERAL DIREITA - PAVILHÃO MÓDULO ARTESANATO  
ESCALA - 1:100

OBS.: CONFERIR TODAS AS COTAS NO LOCAL



**PREFEITURA DO RECIFE**  
 FUNDAÇÃO DE CULTURA GÊNE DO RECIFE - FOCUR  
 GERENTE GERAL DE RECURSOS SOCIAIS  
 (RUA DO AMARILHO, 515 - TORRE - JARDIM - RECIFE - PE)

COORDENADOR REGIONAL:  
 ELYNA FABIANE S. DE ARAUJO SVEDSE  
 ARQUITETA COORDENADORA  
 LAMARTINY SOARES  
 ESCALADA DESENHO:  
 1:100  
 DATA:  
 04/2024

RECOMENDAÇÕES:  
 APÓS O RECEBIMENTO DO PROJETO, DEVE-SE VERIFICAR TODOS OS  
 REQUISITOS SANCIONADOS PARA EXECUÇÃO DA OBRA, COMO:  
 - ASSINATURA DO RESPONSÁVEL PELO PROJETO  
 - ASSINATURA DO RESPONSÁVEL PELA OBRA  
 - DATA DO PROJETO

TABELA DE ÁREAS:  
 ÁREAS DO TERRENO: \_\_\_\_\_  
 ÁREA DA COBERTA: \_\_\_\_\_  
 ÁREA DO TERREO: \_\_\_\_\_  
 ÁREA DO 1º PAV.: \_\_\_\_\_

PROJETO:  
**ARQUITETÔNICO**  
 TÍTULO:  
**PROJETO BÁSICO**  
 OBJETIVO:  
**PLANTA BAIXA, VISTA FRONTAL E LATERAL**  
**PAVILHÃO MÓDULO ARTESANATO**  
 DATA:  
 PAVILHÃO MÓDULO ARTESANATO\_2024\_R\_00

**ARQ**  
**01/01**  
 ELYNA FABIANE S. DE ARAUJO SVEDSE  
 CHEFE DE DIVISÃO DE ARQUITETURA

ESCALA: 1:100

ASSINADO DIGITALMENTE POR  
 CIRO JOSÉ MARQUES DA SILVA  
 CPF: 7731.604-81 DATA: 22/04/2025 17:27  
 LOCAL: RECIFE - PE  
 CÓDIGO: 74259548-09184-1058-9495-9484745838649  
 REGULADO PELO DECRETO MUNICIPAL Nº 33.882, de 20/05/2020 (RECIFE-PE)

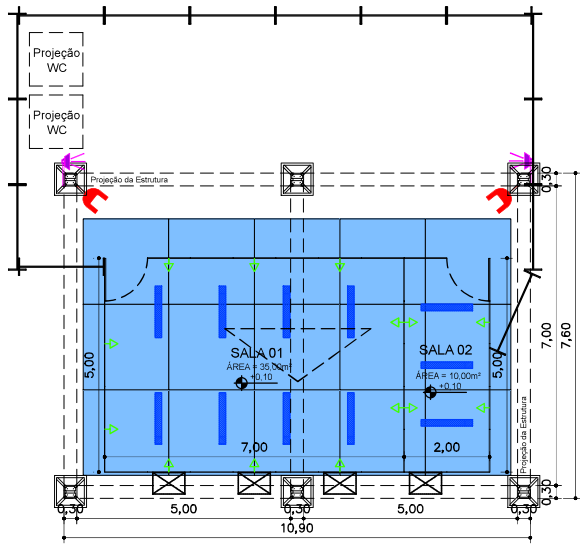

7 PLANTA BAIXA - MÓDULO COP  
 ESCALA - 1:125

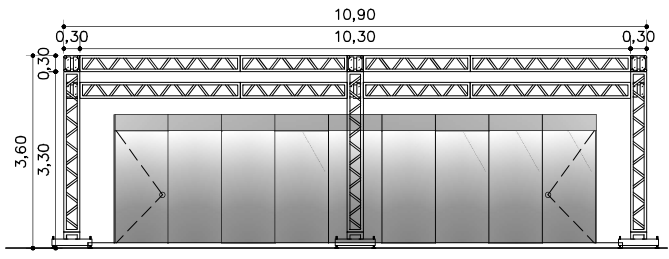

8 VISTA FRONTAL - MÓDULO COP  
 ESCALA - 1:100

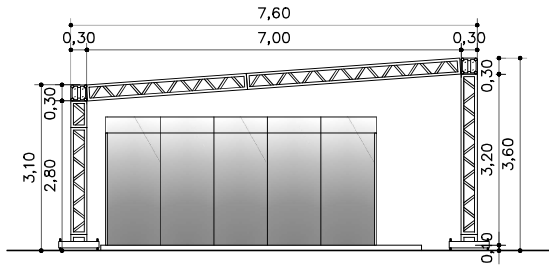

9 VISTA LATERAL - MÓDULO COP  
 ESCALA - 1:100

LEGENDA			
	REFLETOR		TOMADA
	LOCAL DO EXTINTOR		REFLETOR P/ TESTEIRA
	AR CONDICIONADO		DISJUNTORES
	LUMINÁRIA		LUMINÁRIA CIRCULAR

LEGENDA DO PISO	
	PISO VINÍLICO NA COR CINZA (FOSCO)
	PISO VINÍLICO NA COR BRANCO (FOSCO)

OBS.: CONFERIR TODAS AS COTAS NO LOCAL.

 <b>PREFEITURA DO RECIFE</b> FUNDAÇÃO DE CULTURA CIDADE DO RECIFE - FCCR GERÊNCIA GERAL DE ARQUITETURA E ENGENHARIA	<b>RECOMENDAÇÕES:</b> APÓS O RECEBIMENTO DO PROJETO, DEVE-SE VERIFICAR TODOS OS REQUISITOS BÁSICOS PARA EXECUÇÃO DA OBRA, COMO: - ASSINATURA DO RESPONSÁVEL PELO PROJETO - ASSINATURA DO RESPONSÁVEL PELA OBRA		<b>PROJETO:</b> <b>ARQUITETÔNICO</b> <b>ETAPA:</b> <b>PROJETO BÁSICO</b> <b>REFERÊNCIA:</b> <b>MÓDULO SJ - COP</b>		<b>ARQ</b> <b>03/08</b>
	<b>PROPRIETÁRIO:</b> FUNDAÇÃO DE CULTURA CIDADE DO RECIFE	<b>CLIENTE:</b> FUNDAÇÃO DE CULTURA CIDADE DO RECIFE	<b>TIPO:</b> MONTAGEM DE ESTRUTURA	<b>FISCALIZAÇÃO DO PROJETOS:</b> ELYNA FABIANE S. DE ARAÚJO SVEDESE	
<b>ENDEREÇO:</b> RECIFE	<b>RESPONSÁVEL PELA OBRA:</b> RECIFE	<b>COLABORADOR:</b> LAMARTINY SOARES	<b>SUPERVISÃO DO PROJETO:</b> CIRO JOSÉ MARQUES SILVA GERENTE GERAL DE ARQUITETURA E ENGENHARIA		

ISO 44  
 2104287

ASSINADO DIGITALMENTE POR  
 CIRO JOSÉ MARQUES DA SILVA  
 CPF: 731.604.81 DATA: 22/04/2024 17:27  
 LOCAL: RECIFE - PE  
 CÓDIGO: 18161144-01/04-4972-4398-21744959/67/1  
 REGULADO PELO DECRETO MUNICIPAL N. 33.885 de 20/06/2020 (RECITE-PE)

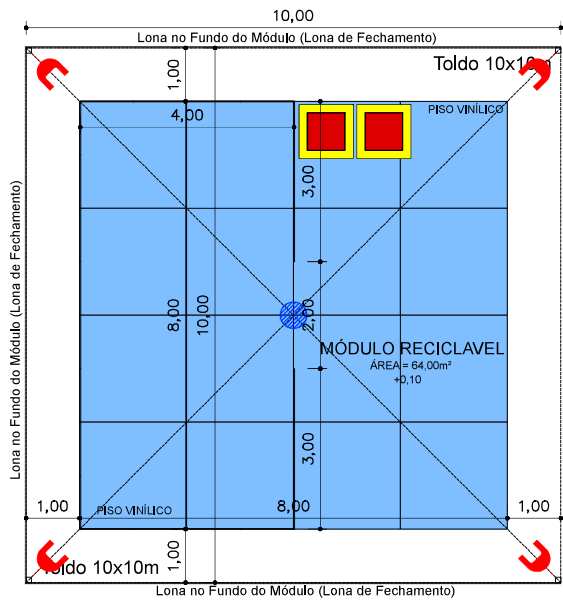

4 PLANTA BAIXA – MÓDULO RECICLAVEL – SÍTIO TRINDADE  
 ESCALA – 1:100

LEGENDA DO PISO

	PISO VINÍLICO NA COR CINZA
--	----------------------------

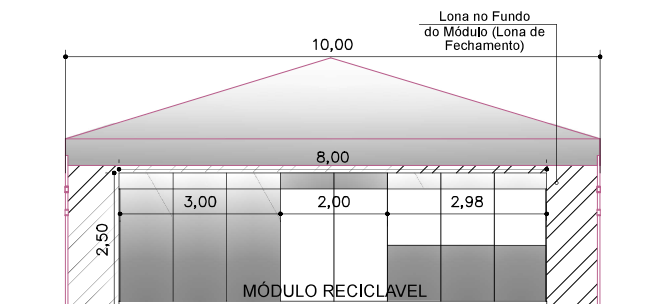

5 VISTA FRONTAL – MÓDULO RECICLAVEL – SÍTIO TRINDADE  
 ESCALA – 1:100

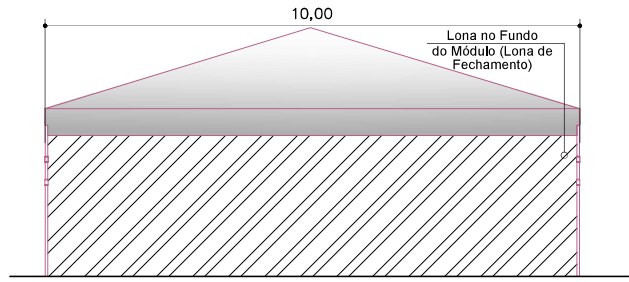

6 VISTA LATERAL – MÓDULO RECICLAVEL – SÍTIO TRINDADE  
 ESCALA – 1:100

LEGENDA GERAL

	REFLETOR		TOMADA		LUMINÁRIA
	LOCAL DO EXTINTOR		REFLETOR		AR CONDICIONADO

OBS.: CONFERIR TODAS AS COTAS NO LOCAL.

 <b>RECIFE</b> PREFEITURA	<b>PREFEITURA DO RECIFE</b> FUNDAÇÃO DE CULTURA CIDADE DO RECIFE - FCCR GERÊNCIA GERAL DE ARQUITETURA E ENGENHARIA		<b>RECOMENDAÇÕES:</b> APÓS O RECEBIMENTO DO PROJETO, DEVE-SE VERIFICAR TODOS OS REQUISITOS BÁSICOS PARA EXECUÇÃO DA OBRA, COMO: - ASSINATURA DO RESPONSÁVEL PELO PROJETO - ASSINATURA DO RESPONSÁVEL PELA OBRA		<b>PROJETO:</b> <b>ARQUITETÔNICO</b> <b>ETAPA:</b> <b>PROJETO BÁSICO</b>	<b>ARQ</b> <b>02/04</b>
	AV. CAIS DO APOLLO, Nº 925 - 12º ANDAR - FONE: (81)3355-2240 - BARRIO DO RECIFE - RECIFE/PE	<b>CLIENTE:</b> FUNDAÇÃO DE CULTURA CIDADE DO RECIFE	<b>TIPO:</b> MONTAGEM DE ESTRUTURAS	<b>SUPERVISÃO DO PROJETOS:</b> ELYNA FABIANE S. DE ARAÚJO SVEDESE	<b>REFERÊNCIA:</b> <b>PLANTA BAIXA E VISTAS - MÓDULO RECICLAVEL</b>	
<b>PROPRIETÁRIO:</b> FUNDAÇÃO DE CULTURA CIDADE DO RECIFE	<b>RESPONSÁVEL PELA OBRA:</b> RECIFE	<b>COLABORADOR:</b> LAMARTINY SOARES	<b>AUTOR DO PROJETO:</b> CIRO JOSÉ MARQUES SILVA GERENTE GERAL DE ARQUITETURA E ENGENHARIA	<b>FISCALIZAÇÃO TÉCNICA:</b> ELYNA FABIANE S. DE ARAÚJO SVEDESE CHEFE DE DIVISÃO DE PROJETOS		

ISO A4  
 210x297

ASSINADO DIGITALMENTE POR  
 CIRO JOSÉ MARQUES DA SILVA  
 CPF: 731.604.81 DATA: 22/04/2024 17:27  
 LOCAL: RECIFE - PE  
 CÓDIGO: 222457940356441944617-66538e625110  
 REGULADO PELO DECRETO MUNICIPAL N. 33.882 de 20/05/2020 (RECIFE-PE)

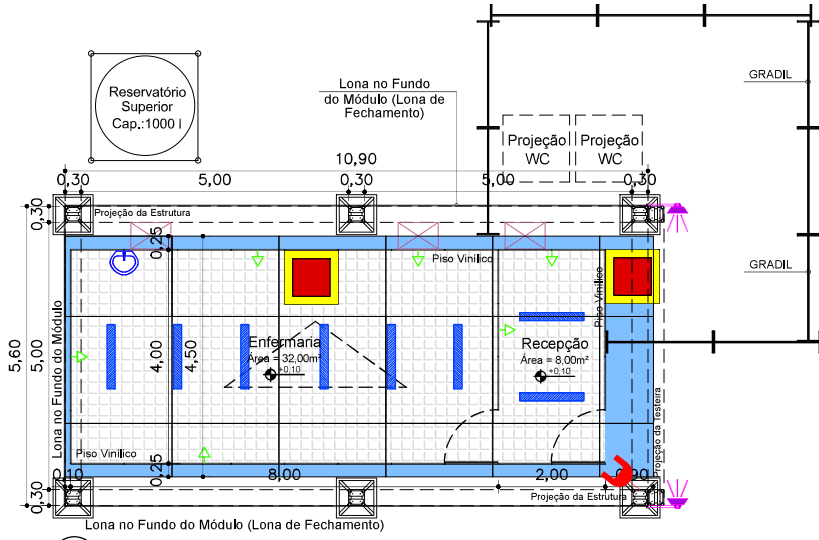

4 PLANTA BAIXA - MÓDULO SAÚDE  
 ESCALA - 1:100

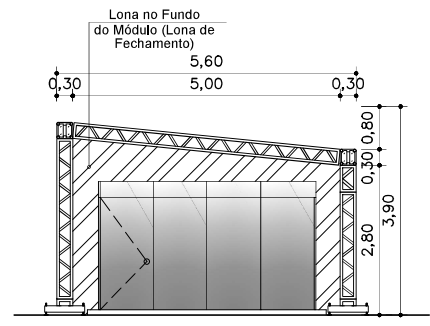

5 VISTA FRONTAL - MÓDULO SAÚDE  
 ESCALA - 1:100

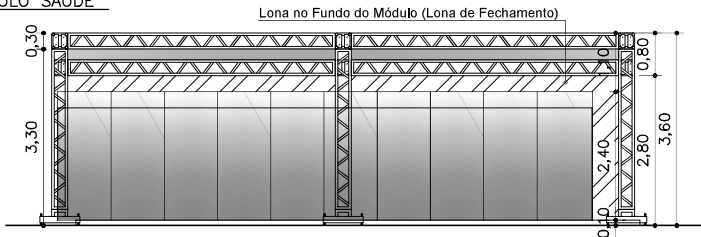

6 VISTA LATERAL - MÓDULO SAÚDE  
 ESCALA - 1:100

LEGENDA DO PISO

	PISO VINÍLICO NA COR CINZA (FOSCO)
	PISO VINÍLICO NA COR BRANCO (FOSCO)

LEGENDA

	REFLETOR		TOMADA
	LOCAL DO EXTINTOR		REFLETOR P/ TESTEIRA
	AR CONDICIONADO		DISJUNTORES
	LUMINÁRIA		LUMINÁRIA CIRCULAR

OBS.: CONFERIR TODAS AS COTAS NO LOCAL.

 <b>PREFEITURA DO RECIFE</b> FUNDAÇÃO DE CULTURA CIDADE DO RECIFE - FCCR GERÊNCIA GERAL DE ARQUITETURA E ENGENHARIA	<b>RECOMENDAÇÕES:</b> APÓS O RECEBIMENTO DO PROJETO, DEVE-SE VERIFICAR TODOS OS REQUISITOS BÁSICOS PARA EXECUÇÃO DA OBRA, COMO: - ASSINATURA DO RESPONSÁVEL PELO PROJETO - ASSINATURA DO RESPONSÁVEL PELA OBRA		<b>PROJETO:</b> <b>ARQUITETÔNICO</b> <b>ETAPA:</b> <b>PROJETO BÁSICO</b> <b>REFERÊNCIA:</b> <b>MÓDULO SJ - SAÚDE</b>		<b>ARQ</b> <b>02/08</b>
	<b>PROPRIETÁRIO:</b> FUNDAÇÃO DE CULTURA CIDADE DO RECIFE	<b>CLIENTE:</b> FUNDAÇÃO DE CULTURA CIDADE DO RECIFE	<b>TIPO:</b> MONTAGEM DE ESTRUTURA	<b>FISCALIZAÇÃO DO PROJETOS:</b> ELYNA FABIANE S. DE ARAÚJO SVEDSE	
<b>ENDEREÇO:</b> RECIFE	<b>RESPONSÁVEL PELA OBRA:</b> RECIFE	<b>COLABORADOR:</b> LAMARTINY SOARES	<b>COORDENAÇÃO TÉCNICA:</b> CIRO JOSÉ MARQUES SILVA GERENTE GERAL DE ARQUITETURA E ENGENHARIA		
<b>SUPERVISÃO DO PROJETO:</b>					

ISO A4  
 210x297

ASSINADO DIGITALMENTE POR  
 CIRO JOSÉ MARQUES DA SILVA  
 CPF: 731.604-81 DATA: 22/04/2024 17:28  
 LOCAL: RECIFE - PE  
 CÓDIGO: 094c2928c-271bd-416a-4f35-2a22330676b5  
 REGULADO PELO DECRETO MUNICIPAL Nº 33.882 de 20/06/2020 (RECIFE-PE)

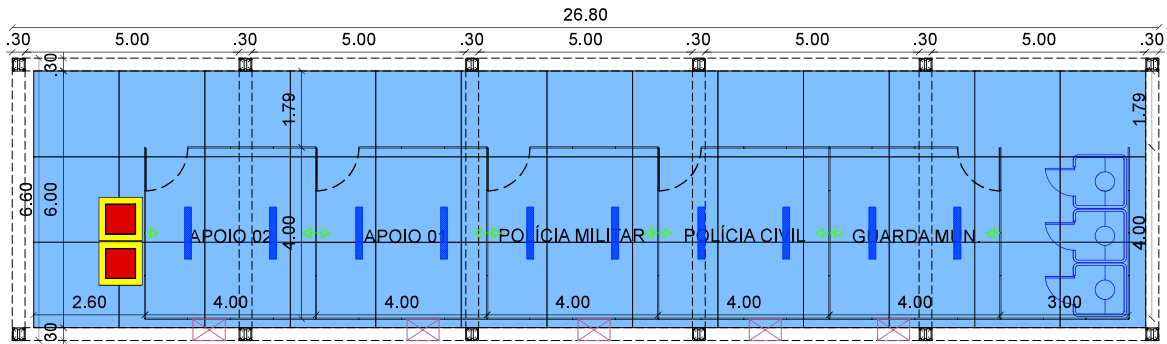

10 PLANTA BAIXA - MÓDULO SEGURANÇA E SERVIÇOS  
 ESCALA - 1:125

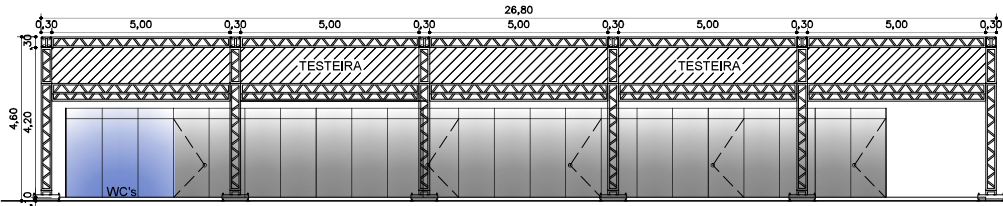

11 VISTA FRONTAL - MÓDULO SEGURANÇA E SERVIÇOS  
 ESCALA - 1:125

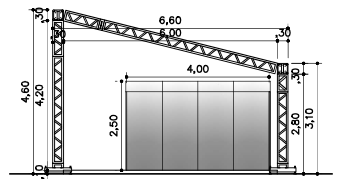

12 VISTA LATERAL - MÓDULO SEGURANÇA E SERVIÇOS  
 ESCALA - 1:150

LEGENDA DO PISO	
	PISO VINÍLICO NA COR CINZA (FOSCO)
	PISO VINÍLICO NA COR BRANCO (FOSCO)

LEGENDA			
	REFLETOR		TOMADA
	LOCAL DO EXTINTOR		REFLETOR P/ TESTEIRA
	AR CONDICIONADO		DISJUNTORES
	LUMINÁRIA		LUMINÁRIA CIRCULAR

OBS.: CONFERIR TODAS AS COTAS NO LOCAL.

 <b>PREFEITURA DO RECIFE</b> FUNDAÇÃO DE CULTURA CIDADE DO RECIFE - FCCR GERÊNCIA GERAL DE ARQUITETURA E ENGENHARIA		<b>RECOMENDAÇÕES:</b> APÓS O RECEBIMENTO DO PROJETO, DEVE-SE VERIFICAR TODOS OS REQUISITOS BÁSICOS PARA EXECUÇÃO DA OBRA, COMO: - ASSINATURA DO RESPONSÁVEL PELO PROJETO - ASSINATURA DO RESPONSÁVEL PELA OBRA		<b>PROJETO:</b> <b>ARQUITETÔNICO</b> <b>ETAPA:</b> <b>PROJETO BÁSICO</b> <b>REFERÊNCIA:</b> <b>MÓDULO SJ - SEGURANÇA E SERVIÇOS</b>		<b>ARQ</b> <b>04/08</b>
<b>PROPRIETÁRIO:</b> FUNDAÇÃO DE CULTURA CIDADE DO RECIFE	<b>CLIENTE:</b> FUNDAÇÃO DE CULTURA CIDADE DO RECIFE	<b>TIPO:</b> MONTAGEM DE ESTRUTURA	<b>FISCALIZAÇÃO DO PROJETOS:</b> ELYNA FABIANE S. DE ARAÚJO SVEDESE	<b>COLABORADOR:</b> LAMARTINY SOARES	<b>DATA:</b> 03/2024	
<b>ENDEREÇO:</b> RECIFE		<b>RESPONSÁVEL PELA OBRA:</b> RECIFE		<b>SUPERVISÃO DO PROJETO:</b> CIRO JOSÉ MARQUES SILVA GERENTE GERAL DE ARQUITETURA E ENGENHARIA		<b>COORDENAÇÃO TÉCNICA:</b>

ISO 14703/2017